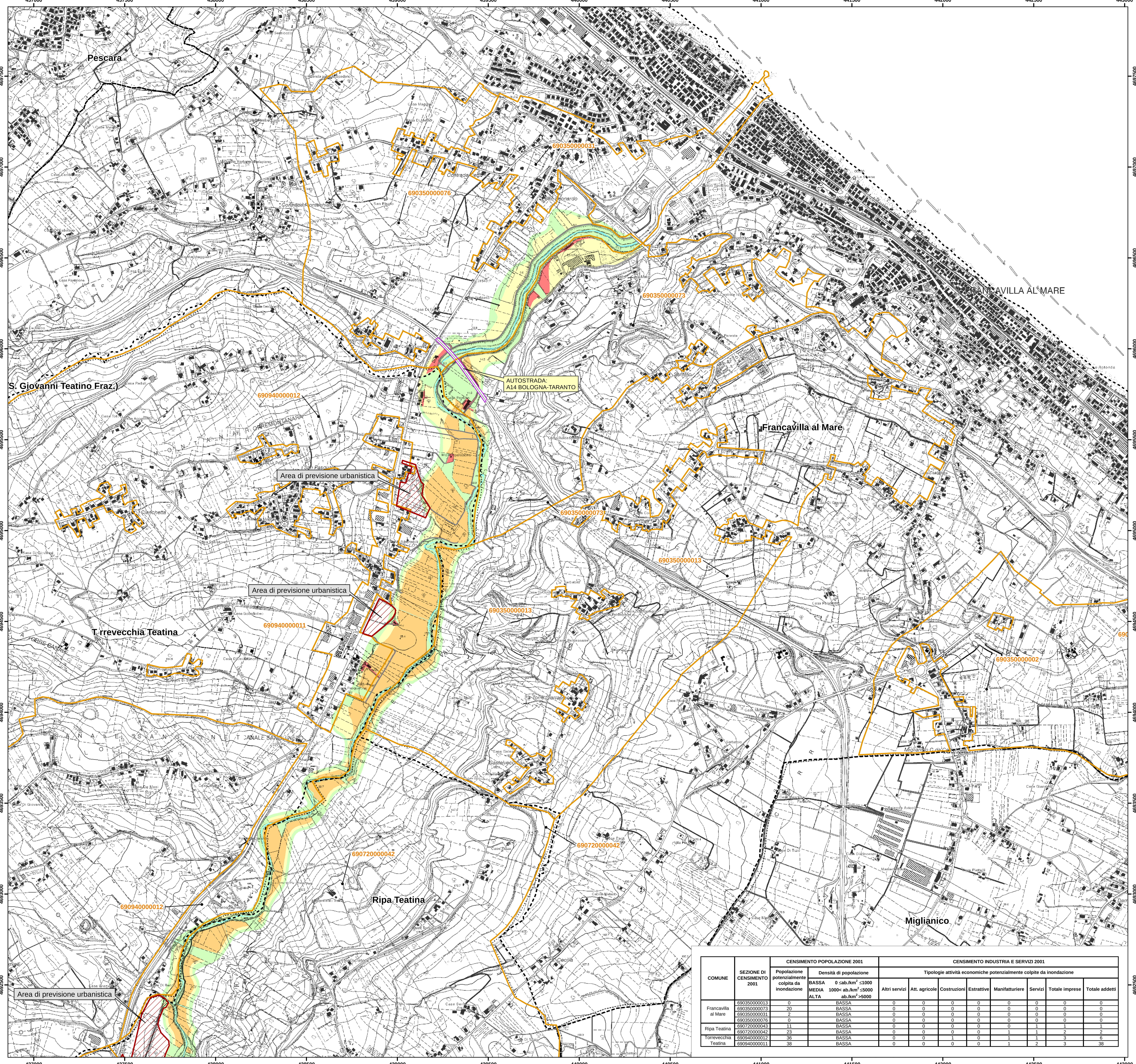

COMUNE	SEZIONE DI CENSIMENTO 2001	CENSIMENTO POPOLAZIONE 2001		CENSIMENTO INDUSTRIA E SERVIZI 2001							
		Popolazione potenzialmente colpita da inondazione	Densità di popolazione (BASSA 0 ≤ab./km² ≤1000; MEDIA 1000< ab./km² ≤5000; ALTA ab./km² >5000)	Tipologie attività economiche potenzialmente colpite da inondazione							
				Altri servizi	Att. agricole	Costruzioni	Estrattive	Manifatturiere	Servizi	Totale imprese	Totale addetti
Francavilla al Mare	690350000013	0	BASSA	0	0	0	0	0	0	0	0
	690350000073	20	BASSA	0	0	0	0	0	0	0	0
	690350000031	2	BASSA	0	0	0	0	0	0	0	0
	690350000076	0	BASSA	0	0	0	0	0	0	0	0
Ripa Teatina	690720000043	11	BASSA	0	0	0	0	0	1	1	1
	690720000042	23	BASSA	0	0	0	0	1	1	2	2
Torrevecchia Teatina	690940000012	36	BASSA	0	0	1	0	1	1	3	6
	690940000011	38	BASSA	0	0	0	0	1	2	3	38

Sistema di riferimento:

UTM-WGS84 fuso 33
Scale :0.9996
False Northing :0 m
Long. central meridian 15° 0' 0.00"
False Easting :500 000 m

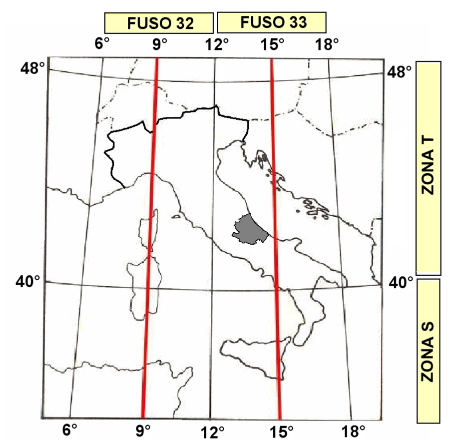

Quadro unione:

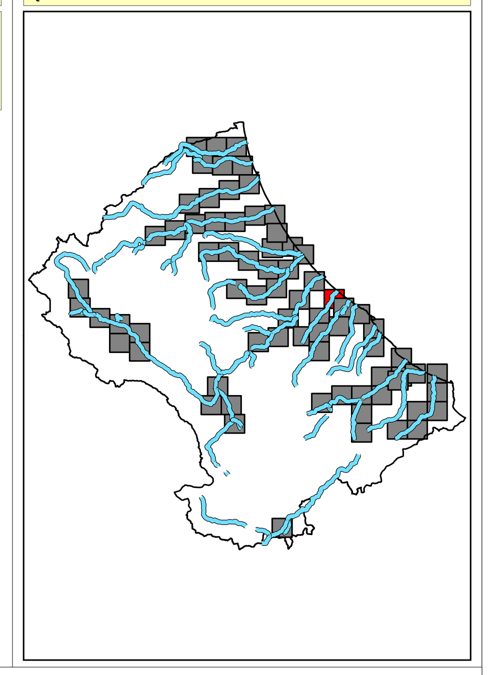

LEGENDA

VALUTAZIONE LIVELLI DI RISCHIO IDRAULICO		CLASSI DI PERICOLOSITA' IDRAULICA (Q50 - Q100 - Q 200)*		
		ELEVATA	MEDIA	BASSA
		h50 >0.5 m v50 > 1m/s h100 > 1m v100 > 1m/s	h100 > 0m	h200 > 0m
DANNO POTENZIALE	MOLTO ELEVATO	R4 (Molto elevato)	R4 (Molto elevato)	R2 (Medio)
	ELEVATO	R4 (Molto elevato)	R3 (Elevato)	R2 (Medio)
	MEDIO	R3 (Elevato)	R2 (Medio)	R1 (Moderato)
	MODERATO	R1 (Moderato)	R1 (Moderato)	R1 (Moderato)

* Pericolosità idraulica. Per ogni riga il verificarsi di almeno una delle condizioni riportate, in assenza delle condizioni delle righe immediatamente superiori, sancisce l'appartenenza alla classe di pericolosità idraulica. Per gli aspetti metodologici si rimanda al documento R0801 - "Relazione metodologica".

- Sezioni di censimento ISTAT 2001
- Infrastrutture e strutture strategiche (autostrade, ferrovie, ospedali, scuole, etc.), beni ambientali, storici e culturali, impianti suscettibili di incidenti rilevanti ai sensi dell'art.15 D.L. 334/1999 e s.m.i. , impianti a rischio soggetti ad A.I.A. secondo il D.L. 59/2005
- Aree di espansione previste dalla pianificazione comunale e dai consorzi di sviluppo industriale
- Corsi d'acqua, laghi, invasi
- Limite amministrativo comunale

REGIONE ABRUZZO

REGIONE ABRUZZO - Direzione LL.PP.

Aree Urbane - Servizio Idrico Integrato - Manutenzione Programmata del Territorio - Gestione Integrata dei Bacini Idrografici - Protezione Civile - Attività di Relazione Politica con i Paesi del Mediterraneo - Servizio Difesa del Suolo

AUTORITA' DEI BACINI DI RILIEVO REGIONALE DELL'ABRUZZO E DEL BACINO INTERREGIONALE DEL FIUME SANGRO

LL.RR. Abruzzo 16.09.1998 n. 81 e 24.08.2001 n. 43
L.R. Molise 28.10.2002 n. 29

PIANO STRALCIO DIFESA ALLUVIONI

ATTIVITA' (LINEE GUIDA, CRITERI MODALITA') RIVOLTE A VERIFICHE DI SICUREZZA E DI EFFICIENZA IDRAULICA PER RISCHI INCOMBENTI SULLE INFRASTRUTTURE, SU IMPIANTI PRODUTTIVI E TECNOLOGICI, OPERE PUBBLICHE ED EDIFICI CIVILI NEI BACINI DI RILIEVO REGIONALE DELL'ABRUZZO E DEL BACINO INTERREGIONALE DEL FIUME SANGRO

ELABORATO N.
9.4.08.al.01

SCALA
1:10.000

CODICE DOCUMENTO
C090408al01

FILE
C090408al01_00.pdf

TITOLO

INDIVIDUAZIONE DEL RISCHIO IDRAULICO

CARTA ANALITICA DEL RISCHIO IDRAULICO

Bacino dell'Alento
Fiume Alento

GRUPPO DI LAVORO

Per la REGIONE ABRUZZO:
Ing. Michele COLISTRO - **Segretario Generale A.d.B.**
Ing. Giulio INNOCENTE - **Segreteria Tecnica Operativa A.d.B.**

Per l'A.T.I. HYDRODATA S.p.A. - ART S.r.l. - DHI Italia:
Ing. Ivo FRESIA - **Coordinatore delle attività**
Ing. Roberto MALCOTTI - **Direzione tecnica**

Progettazione:

HYDRODATA SpA
via Pomba 23 - 10123 Torino - Italia
Tel. +39 011 5592811 - Fax +39 011 5620620
www.hydrodata.it - hydrodata@hydrodata.it

ART Ambiente Risorse Territorio srl
strada Pietro Del Prato 15/A 43121 Parma
tel. +39 0521 030911 fax +39 0521 030999
www.artambiente.org info@artambiente.org

DHI Italia
Direzione Generale
via Pomba 23 - 10123 Torino - Italia
Tel. +39 011 5624649 - Fax +39 011 5620620
www.dhi-italia.it - dhi-italia@dhi-italia.it

Unità Operativa di Genova
via Operai, 40/19 - 16149 Genova - Italia
Tel. +39 010 414014 - Fax +39 010 6422381

REV.	DATA	MOTIVO	REDATTO	VERIFICATO	APPROVATO
1	NOVEMBRE 2013		Geol. Alessia Lerz	Ing. Roberto Malcotti	Ing. Ivo Fresia
0	MAGGIO 2012	PRIMA EMISSIONE	Ing. Elisa Zanetti	Ing. Roberto Malcotti	Ing. Ivo Fresia