

# COMUNI DI CATIGNANO

Provincia di Pescara

**AUTORIZZAZIONE UNICA ai sensi dell'art. 12 del  
D. Lgs. n. 387 del 29/12/2003**

*Committente*

**Fioriti** S.r.l.

Via Vincenzo Monti, 4  
20123 Milano (MI)

**REALIZZAZIONE di Impianto Fotovoltaico a Terra, Connesso alla RTN  
di Potenza complessiva pari a 3226 kWp**

*Progettazione*



Società di Ingegneria  
**FARENTI S.r.l.**

Via Don Giuseppe Corda, snc  
03030 Santopadre (FR)  
Tel. 07761805460 Fax 07761800135  
P.Iva 02604750600

**Ing. Piero Farenti**



*Codice documento*

*Titolo documento*

**RELAZIONE TECNICA INAMOVIBILITA' LINEA  
ELETTRICA MT 20 kV\_CATIGNANO**

*Revisione Elaborato*

N. REV.	DATA REV.	DESCRIZIONE REVISIONE	REDAZIONE	APPROVAZIONE
0	Giugno 2024	Prima emissione	Ing. Andrea Farenti	Ing. Piero Farenti

## RELAZIONE TECNICA INAMOVIBILITA' LINEA ELETTRICA MT 20 kV

**Oggetto: Relazione a motivazione di inamovibilità di Linea elettrica MT 20 kV ai sensi dell'art. 14 della L.R. 83/88 e ss.mm.ii. Regione Abruzzo**

Il sottoscritto Ing. Piero Farenti, nato a Sora (FR) il 24/04/1977 e residente in Santopadre (FR) Via Don Giuseppe Corda n. 20, Cod. Fisc. FRNPRI77D24I838Q, legale rappresentante della Società FARENTI S.r.l. con sede in Santopadre (FR), Via Don Giuseppe Corda, snc, iscritto all'Ordine degli Ingegneri della Provincia di Frosinone con il n. 1733, pec: *piero@pec.farenti.it*, in qualità di Progettista incaricato dalla FIORITI S.R.L. con sede in Milano (MI) in Via Vincenzo Monti, 4 P.I. 11982150960 alla redazione dell'istanza di Autorizzazione Unica (ex art. 12 D.lgs 387/2003) relativa al "PROGETTO PER LA REALIZZAZIONE DI UN IMPIANTO FOTOVOLTAICO DI POTENZA COMPLESSIVA PARI A 3,227 MWp" nel Comune di Catignano (PE), ed a seguito di integrazioni richieste dalla Regione Abruzzo con Prot. n. 0188816/24 del 08/05/2024, rimette la presente relazione di sintesi circa la inamovibilità di Linea elettrica in MT 20 kV a servizio del suddetto impianto fotovoltaico e opere connesse, ai sensi dell'art.14 della L.R. Abruzzo n. 83/88 e ss.mm.ii.

### premesse che

1. L'art. 14 della L.R. n. 83/88, come modificato dalla L.R. n. 132 del 23/12/1999, recita:

*"Le linee elettriche a tensione inferiore a 130.000 volt si considerano tutte soggette a spostamento, salvo che, a seguito della presentazione di un'apposita istanza da parte del richiedente ed in considerazione della mancanza di percorsi alternativi o della sussistenza di particolari ragioni di interesse pubblico, non siano espressamente dichiarate inamovibili, in tutto o in parte, nel provvedimento di autorizzazione ([37]).*

*Lo spostamento di un tratto o dell'intera linea elettrica può essere prescritto, nel corso dell'esercizio di vigilanza da parte dei tecnici incaricati del Genio civile, a causa di calamità naturali o per temuti dissesti idrogeologici del terreno ed a tutela della pubblica incolumità, con provvedimento motivato dell'ingegnere capo ed a spese del titolare dell'impianto e previa presentazione di un progetto che rispetti i tempi fissati dalla prescrizione, alla cui approvazione si procederà mediante conferenza di servizio, organizzata ai sensi dell'art. 14 della legge n. 241/1990 dallo stesso Genio civile ([38]).*

*Le linee elettriche a tensione uguale o superiore a 130.000 volt, autorizzate ai sensi della presente legge, sono inamovibili fatto salvo il disposto del successivo art. 18, primo comma.*

*Alle opere dichiarate inamovibili non si applicano le disposizioni di cui al quarto comma dell'art. 122 del Testo Unico 11 dicembre 1933, n. 1775 ([39])."*

2. L'art. 122 quarto comma del Testo Unico 11 dicembre 1933, n. 1775 recita:

**FIORITI SRL**

Progetto per la realizzazione di un impianto fotovoltaico di potenza complessiva pari a 5.626,66 kWp  
Regione Abruzzo – Provincia di Pescara – Comune di Catignano – Località Contrada Pignatelli

**RELAZIONE TECNICA INAMOVIBILITA' LINEA ELETTRICA MT 20 kV**

*“...Tuttavia, salvo le diverse pattuizioni che si siano stipulate all'atto della costituzione della servitù, il proprietario ha facoltà di eseguire sul suo fondo qualunque innovazione, costruzione o impianto, ancorché essi obblighino l'esercente dell'elettrodotto a rimuovere o collocare diversamente le condutture e gli appoggi, senza che per ciò sia tenuto ad alcun indennizzo o rimborso a favore dell'esercente medesimo...”*

Per quanto sopra premesso, il sottoscritto

rappresenta che

- a) Il progetto definitivo delle opere di Rete è stato predisposto in osservanza di quanto pedissequamente riportato nella Soluzione Tecnica allegata al Preventivo di connessione alla rete MT di e-distribuzione S.p.A. con codice rintracciabilità 321314754;
- b) Il Gestore di Rete e-distribuzione S.p.A. alla pagina 3/30 del preventivo di connessione specifica testualmente: *“L'espletamento di tali attività è necessario sia per assicurare che la documentazione predisposta (che presuppone la realizzazione dell'impianto di rete azione autorizzativa, servitù acquisite) risulti conforme alla normativa anche tecnica vigente, sia per garantire la corretta realizzazione dell'impianto di rete per la connessione. Infatti tale impianto, entrando a far parte della rete di distribuzione nazionale, è un'opera di pubblico interesse in quanto essenziale per l'espletamento del pubblico servizio di distribuzione dell'energia elettrica.”*;
- c) Il Gestore di Rete e-distribuzione S.p.A. alla pagina 6/30 del preventivo di connessione nel paragrafo 5. *Tutela degli elettrodotti* specifica che: *“Vi facciamo presente che la localizzazione degli impianti di produzione e delle relative opere accessorie non deve comportare alcun problema nella gestione ordinaria e straordinaria degli impianti elettrici esistenti nonché del realizzando impianto di rete. In particolare, non dovranno essere occupate le fasce necessarie alla suddetta gestione, la cui estensione per tipologia di impianto è riportata nella tabella “Larghezza delle fasce da asservire in presenza di campate di lunghezza ricorrente” allegata.*

*Il rispetto della sopracitata prescrizione costituisce condizione indispensabile, tenuto anche conto delle facoltà previste a favore del Gestore di Rete dall'art. 121 del T.U. delle disposizioni di legge sulle acque e impianti elettrici n° 1775/33, per l'esecuzione delle attività di ispezione, di manutenzione ordinaria e straordinaria delle linee finalizzata a garantire la continuità del servizio di distribuzione di energia elettrica o ad eliminare eventuali situazioni di pericolo, mediante anche l'impiego di specifici mezzi d'opera...”*

**FIORITI SRL**

*Progetto per la realizzazione di un impianto fotovoltaico di potenza complessiva pari a 5.626,66 kWp  
Regione Abruzzo – Provincia di Pescara – Comune di Catignano – Località Contrada Pignatelli*

**RELAZIONE TECNICA INAMOVIBILITA' LINEA ELETTRICA MT 20 kV**

Ai fini dell'espletamento del pubblico servizio di distribuzione dell'energia elettrica quale opera di pubblico interesse, risulterebbe pertanto incompatibile l'applicazione del quarto comma dell'art. 122 del R.D. 1775/33 per le servitù di elettrodotto.

Per le motivazioni sopra esposte si chiede che la linea elettrica MT 20 kV a servizio dell'impianto fotovoltaico di rilevante interesse pubblico di cui in oggetto sia classificata inamovibile ai sensi dell'art. 14 della L.R. 83/88 e ss.mm.ii.

## **PREMESSA**

---

Il progetto riguarda la realizzazione di un impianto fotovoltaico della potenza complessiva di 3.226,72 kWp e di potenza nominale pari a 3000 MWp, da costruire nella Provincia di Pescara nel comune di Catignano.

L'impianto fotovoltaico, costituito da un unico lotto, è situato in agro del comune di Catignano in località Cappuccini.

L'impianto sarà allacciato alla rete di Distribuzione tramite realizzazione di una nuova cabina di consegna collegata in antenna da cabina primaria AT/MT Rosciano, soluzione su futuro TR di Rosciano.

## **OGGETTO DI STIMA E IDENTIFICAZIONE DELLE PARTICELLE**

---

L'impianto sarà allacciato alla rete attraverso una connessione in antenna da cabina primaria AT/MT Catignano, mediante costruzione di linea in cavo aereo al 150 mm<sup>2</sup> e di linee in cavo interrato al 185 mm<sup>2</sup>.

La linea aerea, di circa 9230 metri parte dal sostegno identificato col punto P1 da realizzarsi sulla particella 434 del foglio 14 del comune di Catignano (PE) e termina sul sostegno identificato col punto P120 e situato sulla particella 540 del foglio 7 del comune di Rosciano (PE).

Il tracciato del cavidotto interrato è così descritto:

- un tratto di circa 30 metri, che parte dalla cabina del produttore da realizzarsi sulla particella 434 del foglio 14 del comune di Catignano (PE) e arriva al sostegno identificato col punto P1, situato sulla particella 434 del foglio 14 del comune di Catignano (PE), attraverso una connessione in cavo interrato al 185 mm<sup>2</sup>.
- un tratto di circa 20 metri che parte dal sostegno identificato col punto P121 e situato sulla particella 540 del foglio 7 del comune di Rosciano (PE) e termina nella cabina primaria "Rosciano" situata sulla particella 473 del foglio 7 del comune di Rosciano (PE).

La planimetria dell'intero percorso con l'ubicazione dei sostegni nonché, l'indicazione delle aree di esproprio per l'asservimento elettrodotto è riportata di seguito in diversi stralci.

**FIORITI SRL**

Progetto per la realizzazione di un impianto fotovoltaico di potenza complessiva pari a 5.626,66 kWp  
Regione Abruzzo – Provincia di Pescara – Comune di Catignano – Località Contrada Pignatelli

**RELAZIONE TECNICA INAMOVIBILITA' LINEA ELETTRICA MT 20 KV**

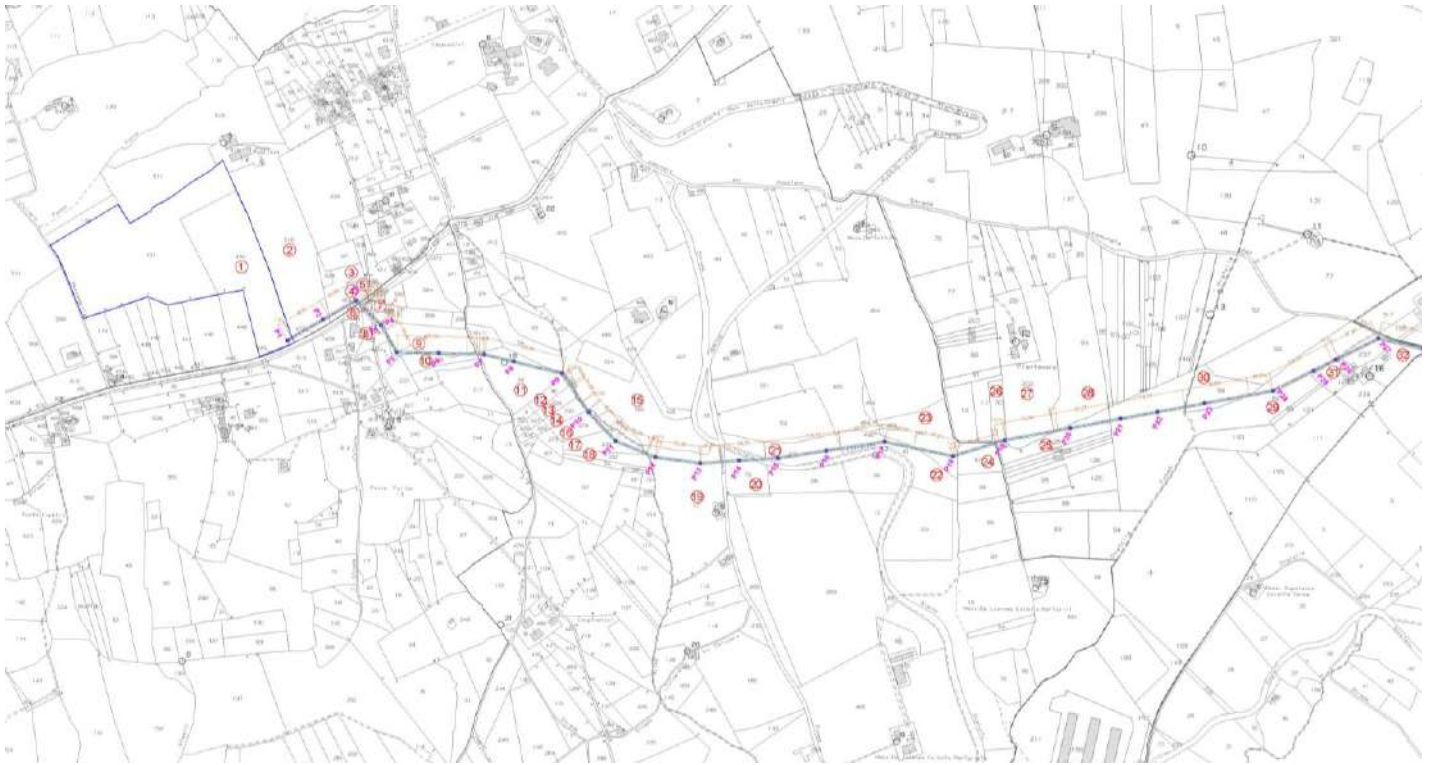

**TRACCIATO CAVIDOTTO\_PRIMO TRATTO**

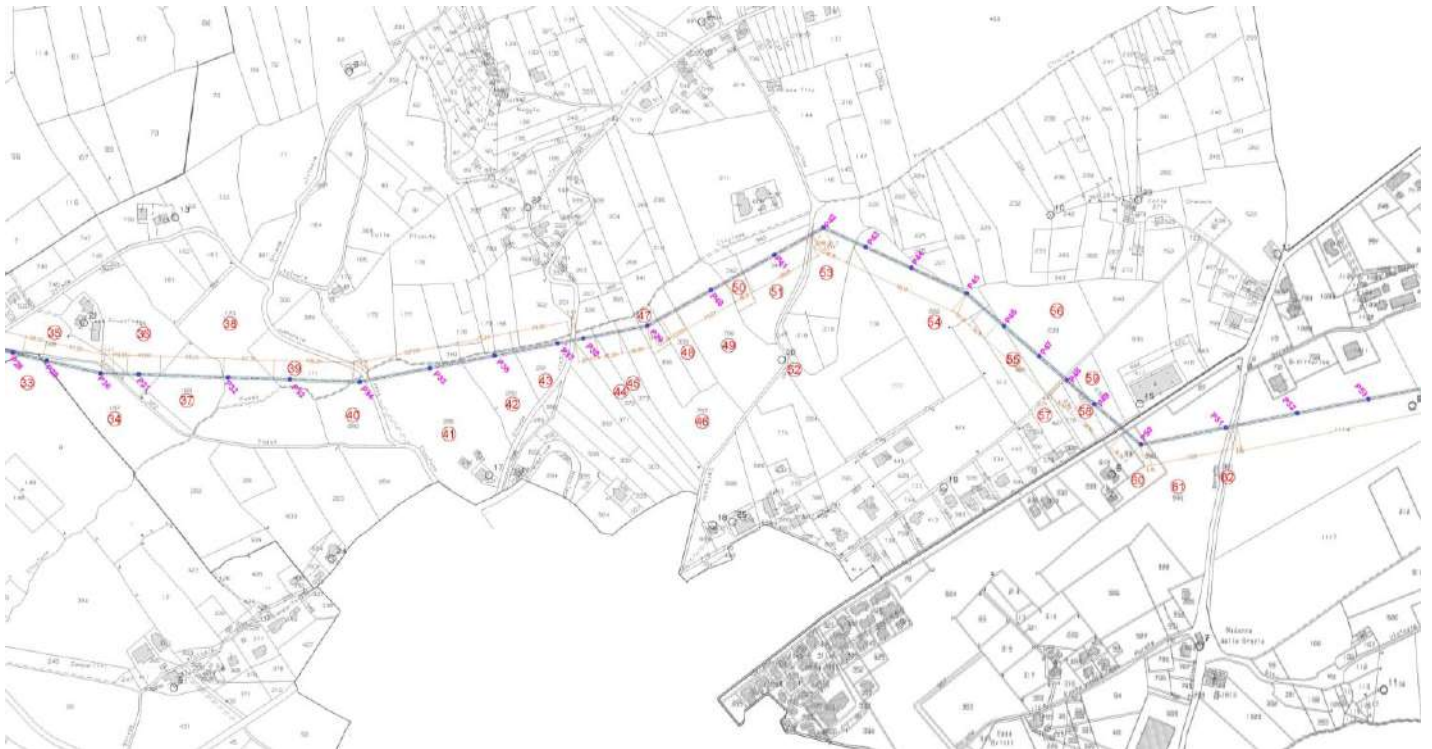

**TRACCIATO CAVIDOTTO\_SECONDO TRATTO**

**FIORITI SRL**

Progetto per la realizzazione di un impianto fotovoltaico di potenza complessiva pari a 5.626,66 kWp  
Regione Abruzzo – Provincia di Pescara – Comune di Catignano – Località Contrada Pignatelli

**RELAZIONE TECNICA INAMOVIBILITA' LINEA ELETTRICA MT 20 KV**

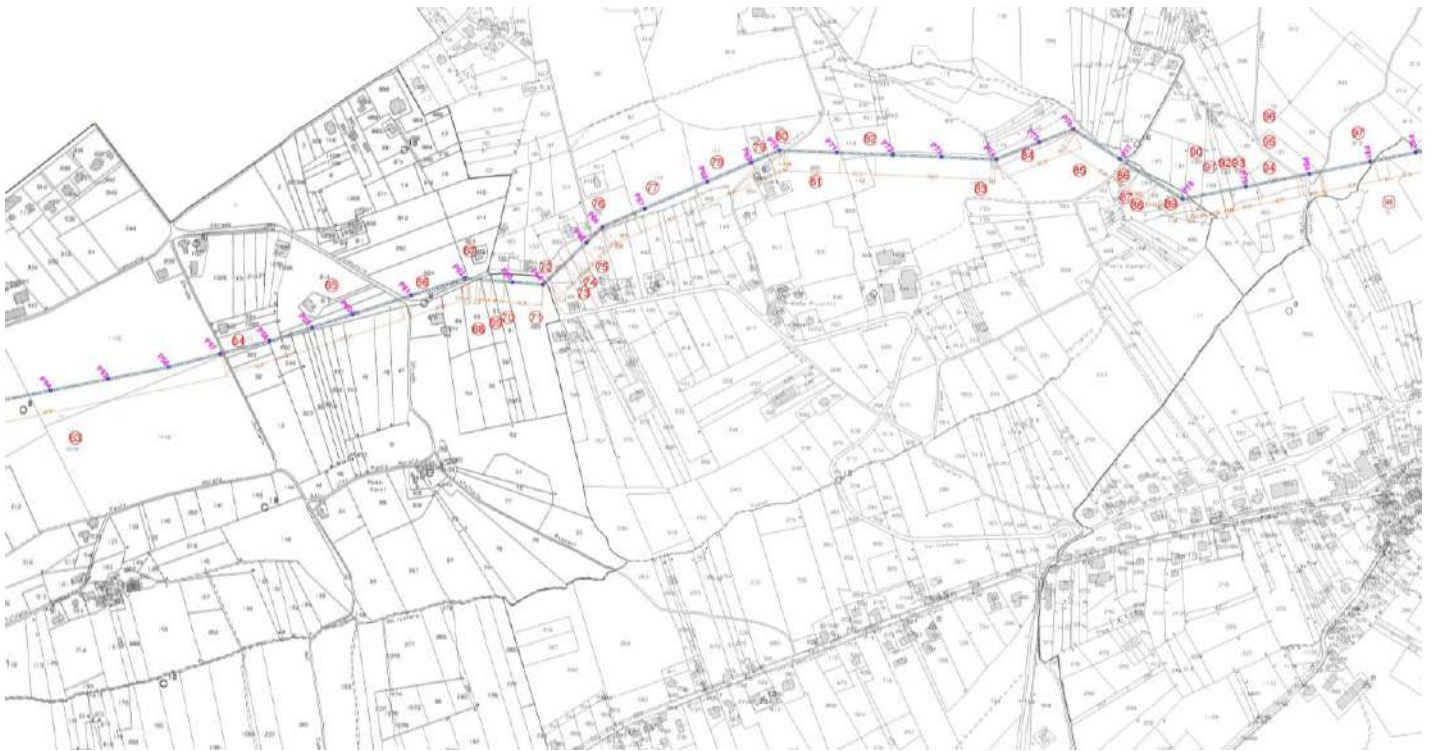

**TRACCIATO CAVIDOTTO\_TERZO TRATTO**

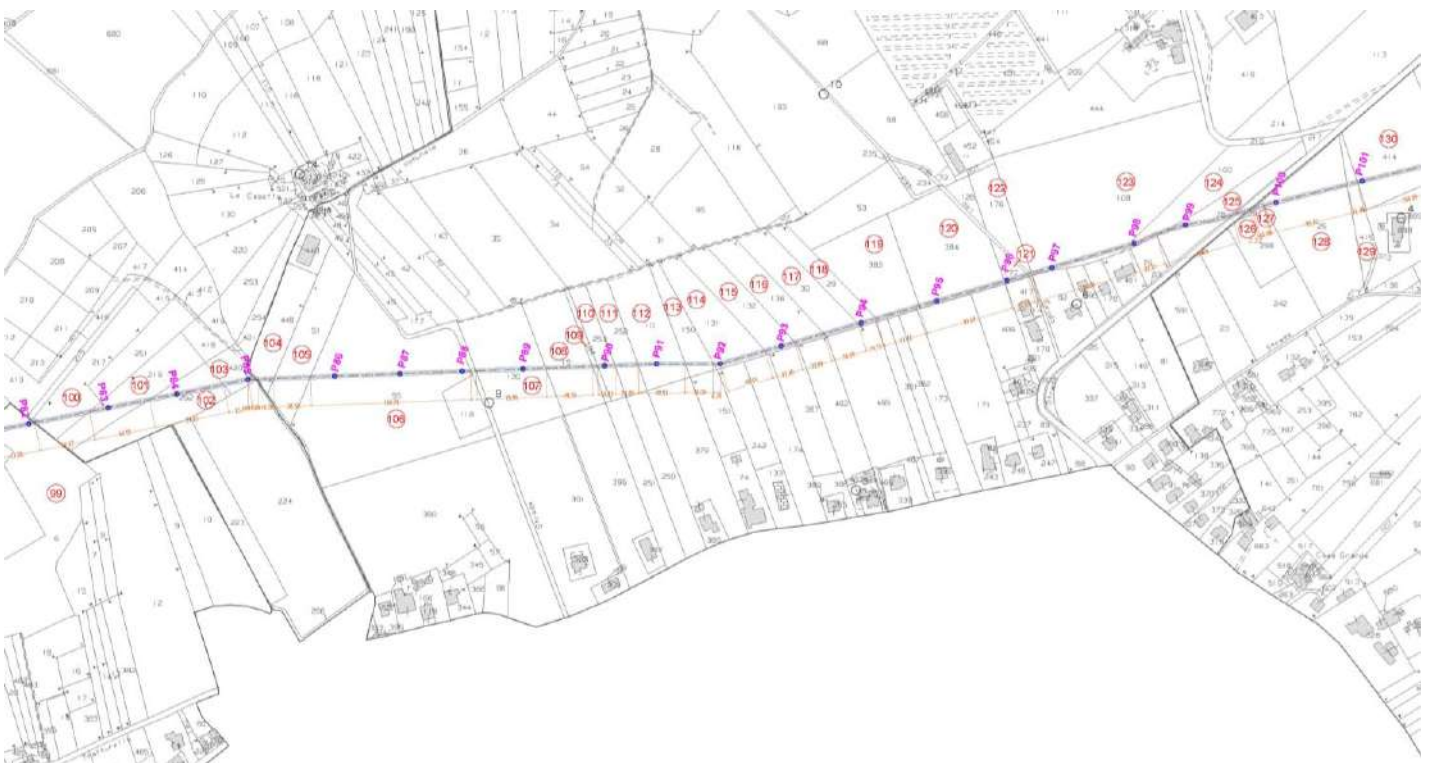

**TRACCIATO CAVIDOTTO\_QUARTO TRATTO**

**FIORITI SRL**

Progetto per la realizzazione di un impianto fotovoltaico di potenza complessiva pari a 5.626,66 kWp  
Regione Abruzzo – Provincia di Pescara – Comune di Catignano – Località Contrada Pignatelli

**RELAZIONE TECNICA INAMOVIBILITA' LINEA ELETTRICA MT 20 KV**



**TRACCIATO CAVIDOTTO\_QUINTO TRATTO**



## CALCOLO DELLE INDENNITA'

---

Il comma 1 dell'art. 44 del d.p.r. 327/2001 recita che "è dovuta una indennità al proprietario del fondo che, dalla esecuzione dell'opera pubblica o di pubblica utilità, sia gravato da una servitù e subisca una permanente diminuzione di valore per la perdita o la ridotta possibilità di esercizio di proprietà".

Nel caso in esame, esiste sicuramente un gravame imposto dalla servitù, ma certamente non vi è alcuna diminuzione di valore per la perdita o la ridotta possibilità di esercizio di proprietà.

Come parametro economico di riferimento è stato quindi preso il valore agricolo medio delle zone in questione. per le sole fasce di asservimento laterali, il valore che si ottiene viene considerato al 25 %.

In virtù di quanto sopra esposto, le formule per il calcolo delle indennità, per il cavidotto interrato in media tensione, sono le seguenti:

posa del cavidotto ed espropri

$$i = vt \times ai$$

asservimento\*

$$i = [vt \times ai]/4$$

dove

**i** = indennità

**vt** = valore di mercato del terreno espresso in € al metro quadro (considerato pari a 3 euro)

**ai** = area interessata

nel caso in questione, otteniamo quindi la seguente tabella:

\*Per quanto riguarda gli asservimenti il valore del terreno è stato considerato equivalente a quello di posa del cavidotto ed espropri

## TABELLA INDENNITA'

---

Nella tabella allegata si indicano fogli, particelle e proprietari nonché il tipo di intervento sulle stesse.

TITOLO/OGGETTO																								
N. PIANO	DATI CATASTALI									SERVITU' DI ELETTRODOTTO						SERVITU' DI ACCESSO IMPIANTI		OCCUPAZIONE TEMPORANEA (Art. 52 octies)						
	INTESTAZIONE CATASTALE	COMUNE	CT/CF	Foglio	IDENTIFICATIVI			Note	Superficie (MQ)	SOSTEGNI		LINEA		IMPIANTI		TOTALE AREA	DESCRIZIONE	AREA ASSERVITA (MQ)	DESCRIZIONE	AREA OCCUPATA (MQ)				
					P.lla	Sub.	Qualità Categoria			ID	AREA OCCUPATA (MQ)	TIPOLOGIA	AREA ASSERVITA (MQ)	TIPOLOGIA	AREA ASSERVITA (MQ)	ASSERVITA (col 14+16)								
1	2	3	4	5	6	7	8	9	10	11	12	13	14	15	16	17	18	19	20					
1	ROSINI LUIGI nato a CARPINETO DELLA NORA (PE) il 10/06/1950 (RSNLGU50H108827H) Proprietà 1/2 ROSINI VALTER nato a PESCARA (PE) il 12/05/1972 (RSNVTR72E12G482E) Proprietà 1/2	CATIGNANO	CT	14	518				1.174	P2	8	AEREA	261			269								
2	DI MEO DINA nata a CATIGNANO (PE) il 09/10/1952 (DMIDNI52R49C354K) Proprietà 1/1	CATIGNANO	CT	14	452				3.900	P3	8	AEREA	192			200								
3	D'ETTORRE RAFFAELE nato a PESCARA (PE) il 14/07/1974 (DITRFL74L14G482O) Proprietà 1/1	CATIGNANO	CT	16	468				65			AEREA	14			14								
		CATIGNANO	CT	16	467		AA - SEMINATIVI		175			AEREA	63			63								
		CATIGNANO	CT	16	569		AB - ULIVETO		15															
		CATIGNANO	CT	16	6		ENTE URBANO		1.205			AEREA	58			58								
4	MONACO GIUSEPPE nato a CATIGNANO (PE) il 22/01/1931 (MNCGPP31A22C354V) Usufrutto 1/1 MONACO MAURIZIO nato a PESCARA (PE) il 30/05/1966 (MNCMRZ66E30G482N) Proprietà 1/1	CATIGNANO	CT	16	67		AA - ULIVETO		100	P4	8	AEREA	76			84								
							AB - SEMIN ARBOR		480															
5	ENTE COMUNALE DI ASSISTENZA DI CATIGNANO con sede in CATIGNANO (PE) (01318460688) Diritto del concedente 10/20 PALUMBO ANNA MARIA nata a CIVITAQUANA (PE) il 24/02/1943 (PLMNM43B64C771D) Enfiteusi 1/1 ZAPPAVIGNA GIANCARLA nata a CATIGNANO (PE) il 18/07/1946 (ZPPGCR46L58C354F) Diritto del concedente 3/20 GUGLIELMI MARCO LUIGI nato a TORINO (TO) il 23/10/1979 (GGLMCL79R23L219E) Diritto del concedente 2/20 CAROSELLA MARIA TERESA nata a BRESCIA (BS) il 25/06/1939 (CRSMTR39H65B157W) Diritto del concedente 13/60 CIPOLLONI EDOARDO nato a SVIZZERA (EE) il 07/01/1971 (CPLDRD71A07Z133F) Diritto del concedente 1/60 CIPOLLONI RAFFAELLA GIGLIOLA nata a ROMA (RM) il 15/01/1974 (CPLRL74A55H501V) Diritto del concedente 1/60	CATIGNANO	CT	16	239		ULIVETO		1.820			AEREA	82			82								
		6	COLASANTE ANGELA nata a PESCARA (PE) il 20/05/1981 (CLSNGL81E60G482B) Proprietà 1/2 MONACO LORENZO nato a PESCARA (PE) il 30/07/1976 (MNCLNZ76L30G482V) Proprietà 1/2	CATIGNANO	CT	17	33		AA - ULIVETO		2.200	P7 + P8 + P9	24	AEREA	520			544						
									AB - SEMIN ARBOR		4.610													
				7	ANTICO ROSA nata a PIANELLA (PE) il 22/03/1908 (NCRS008C62G555T) Diritto del concedente D'ETTORRE ANTONIO nato a CATIGNANO (PE) il 15/10/1950 (DTTNS50R15C354I) Livellario per 2/21 D'ETTORRE BRUNA nata a CATIGNANO (PE) il 02/04/1952 (DTBRN52D42C354M) Livellario per 2/21 D'ETTORRE ERMA nata a PENNE (PE) il 04/01/1971 (DTRME71A44G438S) Livellario per 2/21 D'ETTORRE FRANCA nata a CATIGNANO (PE) il 01/06/1953 (DTFNCS3H41C354X) Livellario per 2/21 D'ETTORRE MARILENA nata a PESCARA (PE) il 18/08/1955 (DTTMLNS5M8G482B) Livellario per 2/21 D'ETTORRE PAOLO nato a CATIGNANO (PE) il 05/06/1964 (DTPLA64H05C354B) Livellario per 2/21 D'ETTORRE SILVANO nato a PENNE (PE) il 20/05/1969 (DTTSVN69E20G438Y) Livellario per 2/21 SPEZIALE ELVIRA nata a CATIGNANO (PE) il 28/02/1928 (SPZLVR28B68C354T) Livellario per 7/21	CATIGNANO	CT	17	36		SEMIN ARBOR		1.290			AEREA	78			78				
						8	ANTICA ROSA nata a CATIGNANO (PE) il 16/12/1897 (NCRS097T56C354Q) Diritto del concedente 1/1 D'ETTORRE MARIO nato a CATIGNANO (PE) il 01/06/1941 (DTMRAA1H01C354G) Oneri livellario 1/1	CATIGNANO	CT	17	329		SEMIN ARBOR		1330			AEREA	87,40			87		
CATIGNANO	CT	17	330						SEMIN ARBOR		1.340			AEREA	101			101						
9	DI MECO RENATA nata a CATIGNANO (PE) il 19/02/1966 (DMCRNT66B59C354U) Proprietà 1/1	CATIGNANO	CT	17	420		AA - SEMIN IRRIG		4.300			AEREA	23			23								
		CATIGNANO	CT	17	232		AB - VIGNETO		9000															
		CATIGNANO	CT	17	232		AC - SEMINATIVO		1440															
		CATIGNANO	CT	17	232		AA - ULIVETO		1400			AEREA	7,88			8								





42	COCCHINI EURO nato a NOCCIANO (PE) il 06/06/1973 CCRUEU73H06F908Z Proprieta' 1/3	NOCCIANO	CT	7	390	SEMIN ARBOR	1025		AEREA	122,40		122,40		
	COCCHINI FAUSTO nato a PESCARA (PE) il 05/05/1965 CCCFST65E05G4820 Proprieta' 1/3	NOCCIANO	CT	7	131	SEMINATIVO	1445		AEREA	61,00		61,00		
	COCCHINI NOEMI nata a NOCCIANO (PE) il 21/03/1967 CCCNMO67C61F908F Proprieta' 1/3	NOCCIANO	CT	7	132	SEMINATIVO	1635		AEREA	91,00		91,00		
43	COCCHINI ENNIO nato a NOCCIANO (PE) il 05/03/1958 CCCNNE58C05F908D Proprieta' 1/1	NOCCIANO	CT	7	133	AA - SEMINATIVO	2001	P65	8	AEREA	122,00		130,00	
						AB - ULIVETO	269							
44	AZIENDA AGRICOLA SOFIA MAPEI DI PIETRO TONINI E F.LLI S.A.S. con sede in NOCCIANO (PE) 00305610685 Proprieta' 1/1	NOCCIANO	CT	7	109	VIGNETO	3380	P66	8	AEREA	57,60		65,60	
		NOCCIANO	CT	7	110	A - VIGNETO	11350	P67	8	AEREA	396,80		404,80	
						B - BOSCO ALTO	1115							
45	SAVINI LUCIO nato a PESCARA (PE) il 13/12/1961 SVNLUC61T13G482Z Proprieta' 1/1	NOCCIANO	CT	7	111	AA - SEMINATIVO	6567	P68 + P69	16	AEREA	369,00		385,00	
						AB - ULIVETO	1413						97,80	
46	SAVINI DOMENICO nato a PESCARA (PE) il 05/08/1954 SVNDNC54M05G482Y Proprieta' 1/1	NOCCIANO	CT	7	350	AA - SEMINATIVO	723	P70	8	AEREA	94,52		102,52	
						AB - ULIVETO	2234							
						AC - VIGNETO	33							
NOCCIANO	CT	7	169	SEMINATIVO	3070				AEREA	124,4		124,40		
47	SAVINI DOMENICO nato a PESCARA (PE) il 05/08/1954 SVNDNC54M05G482Y Proprieta' 1/1	NOCCIANO	CT	7	885	AA - ULIVETO	500	P71	8	AEREA	341,60		349,60	
	SAVINI GABRIELLA CONCETTA nata a PESCARA (PE) il 06/12/1960 SVNGRL60T46G482Y Proprieta' 1/2					AB - VIGNETO	9836							
48	SAVINI ANTONIO nato a NOCCIANO (PE) il 12/05/1923 SVNNTN23E12F908F Usufrutto 1000/1000	NOCCIANO	CT	7	114	AA - ULIVETO	3292			AEREA	246,20		246,20	
	SAVINI DOMENICO nato a PESCARA (PE) il 05/08/1954 SVNDNC54M05G482Y Proprieta' 1/1					AB - VIGNETO	18							
	SAVINI GABRIELLA CONCETTA nata a PESCARA (PE) il 06/12/1960 SVNGRL60T46G482Y Proprieta' 1/2													
49	CHIUSA GRANDE SOCIETA' SEMPLICE AGRICOLA DI D'EUSANIO IARIA E D'EUSANIO ROCCO con sede in NOCCIANO (PE) C.F. 0226900689 Proprieta' 1/1	NOCCIANO	CT	7	1008	VIGNETO	40490	P72 + P73 + P77	24	AEREA	981,80		1005,80	
		NOCCIANO	CT	7	360	VIGNETO	3190	P74 + P75 + P76	24	AEREA	542,16		566,16	
50	GRANDE GIUSEPPE DANIELE nato a NOCCIANO (PE) il 18/03/1961 GRNGPP61C18F908G Nuda proprieta' 1/3 GRANDE GIUSEPPE DANIELE nato a NOCCIANO (PE) il 18/03/1961 GRNGPP61C18F908G Nuda proprieta' 2/3 GRANDE SABATINO nato a NOCCIANO (PE) il 06/09/1927 GRNSTN27P06F908Q Usufrutto 1000/1000	NOCCIANO	CT	7	353	VIGNETO	830			AEREA	100,40		100,40	
		NOCCIANO	CT	7	163	AA - SEMINATIVO	1900			AEREA	131,28		131,28	
						AB - PASCOLO	140							
		NOCCIANO	CT	7	168	SEMINATIVO	920	P78	8	AEREA	94,88		102,88	
		NOCCIANO	CT	4	189	AA - SEMINATIVO	2042			AEREA	121,52		121,52	
						AB - PASCOLO	9							
						AC - PASCOLO ARB	684							
NOCCIANO	CT	4	586	AA - SEMINATIVO	1177			AEREA	51,20		51,20			
				AB - PASCOLO ARB	197									
				AC - PASCOLO	95									
NOCCIANO	CT	4	587	AA - SEMINATIVO	3005	P79	8	AEREA	157,40		165,40			
				AB - PASCOLO ARB	492									
51	COMUNE DI NOCCIANO con sede in NOCCIANO (PE) 00221360688 Diritto del SAVINI LUCIO nato a PESCARA (PE) il 13/12/1961 SVNLUC61T13G482Z	NOCCIANO	CT	4	188	AA - SEMINATIVO	1752			AEREA	68,80		68,80	
						AB - PASCOLO	222							
						AC - PASCOLO ARB	26							
52	BUCCI PAOLA nata a CHIETI (CH) il 27/05/1965 BCPLA65E67C632Z GRANDE GIUSEPPE DANIELE nato a NOCCIANO (PE) il 18/03/1961	NOCCIANO	CT	4	196	AA - SEMINATIVO	1565			AEREA	243,04		243,04	
						AB - PASCOLO ARB	1035							
53	PAOLETTI GIULIANA nata a PESCARA (PE) il 15/12/1952 PLTGLNS2TSSG482W Nuda PAOLETTI MAURO nato a NOCCIANO (PE) il 09/02/1927 PLTMRA27B09F908W	NOCCIANO	CT	4	197	AA - SEMINATIVO	156	P80	8	AEREA	113,72		121,72	
						AB - VIGNETO	1970							
						AC - PASCOLO ARB	354							
54	DI PROFIO ANNARITA nata a PESCARA (PE) il 05/10/1966 DPRNRT66R45G4820 Proprieta' 1/1	NOCCIANO	CT	4	179	AA - SEMINATIVO	4811			AEREA	5,12		5,12	
						AB - PASCOLO ARB	389							
55	DE LEONARDIS ELIANA nata a PESCARA (PE) il 27/12/1951 DLNLNES1T67G482W Proprieta' 1/1	NOCCIANO	CT	4	215	AA - SEMINATIVO	9524	P81	8	AEREA	318,80		326,80	
						AB - PASCOLO ARB	356							
		ROSCIANO	CT	12	5	SEMINATIVO	9020			AEREA	68,80		68,80	
NOCCIANO	CT	4	219	AA - SEMIN IRRIG	1002	P83	8	AEREA	259,80		267,80			
				AB - ULIVETO	4008									

		NOCCIANO CT 4 252	AA - SEMIN IRRIG 1845	P84 8	AEREA 319,40	327,40		
			AB - ULIVETO 3785					
		NOCCIANO CT 4 420	AA - SEMINATIVO 967	P85 8	AEREA 149,04	157,04		
56	TOMEI GIAMMARCO nato a GUARDIAGRELE (CH) il 27/11/1978 TOMEI MASSIMILIANO nato a CHIETI (CH) il 03/03/1994 TOMEI PIERLUIGI nato a GUARDIAGRELE (CH) il 13/03/1976 TMOPLG76C13E243O	ROSCIANO CT 12 6	AA - SEMINATIVO 16119	P82 8	AEREA 205,52	213,52		
			AB - ULIVETO 201					
		NOCCIANO CT 4 217	AA - VIGNETO 3956		AEREA 235,48	235,48		
			AB - ULIVETO 1724					
57	FINOCCHIO ADELCHI nato a NOCCIANO (PE) il 01/03/1940 FNCDCH40C01F908B Enfiteusi 1/1	ROSCIANO CT 5 449	ULIVETO 4123		AEREA 66,00	66,00		
	FINOCCHIO ADELCHI nato a NOCCIANO (PE) il 01/03/1940 FNCDCH40C01F908B Diritto del concedente 1/1	ROSCIANO CT 5 51	AA - ULIVETO 5575		AEREA 154,00	154,00		
	FINOCCHIO ADELCHI nato a NOCCIANO (PE) il 01/03/1940 FNCDCH40C01F908B Proprieta' 1/1		AB - SEMIN ARBOR 525					
58	TOMEI ENZO nato a ROSCIANO (PE) il 30/07/1962 TMONZ62L30H562D Proprieta' 1/3 TOMEI GIANLUCA nato a PESCARA (PE) il 10/07/1971 TMOGLC71L10G482X Proprieta' 1/3 TOMEI GIUSTINO nato a ROSCIANO (PE) il 26/03/1958 TMOGTN58C26H562O Proprieta' 1/3	ROSCIANO CT 5 55	AA - VIGNETO 15000	P86+P87+P88 24	AEREA 678,80	702,80		
			AB - ULIVETO 5400					
			AC - SEMIN ARBOR 5040					
59	ALBERELLI MARISA nata a ROMA (RM) il 14/02/1961 LBRMR561B54H501X Proprieta' 1/3 ALBERELLI ROBERTO nato a ROMA (RM) il 24/11/1966 LBRRT66S24H501R Proprieta' 1/3 D'ALELIO GILDA nata a CATIGNANO (PE) il 31/03/1938 DLSGLD38C71C354P Proprieta' 1/3	ROSCIANO CT 5 130	ULIVETO 8960	P89 8	AEREA 295,92	303,92		
60	PACIOCCO VERINO nato a AUSTRALIA (AE) il 26/04/1963PCCVRN63D26Z700H Proprieta' 1/1	ROSCIANO CT 5 15	AA - ULIVETO 2000		AEREA 197,40	197,40		
			AB - SEMINATIVO 3930					
		ROSCIANO CT 5 194	AA - ULIVETO 200					
			AB - SEMINATIVO 460					
		ROSCIANO CT 5 253	AA - ULIVETO 700	P90 8	AEREA 73,28	81,28		
			AB - SEMINATIVO 1595					
61	GRANDE ALESSANDRO nato a PESCARA (PE) il 26/07/1974 GRNLSN74L26G482C Proprieta' 1/3 GRANDE MASSIMO nato a PESCARA (PE) il 13/03/1977 GRNMSM77C13G482X Proprieta' 1/3 SANTOLI ANNA MARIA nata a BOLOGNANO (PE) il 15/08/1950 SNTNMR50M55A945S Proprieta' 1/3	ROSCIANO CT 5 252	VIGNETO 2925		AEREA 97,60	97,60		
		ROSCIANO CT 5 10	A - VIGNETO 4640	P91 8	AEREA 199,72	207,72		
			B - ULIVETO 1260					
62	DI FEDERICO ANTONIO nato a ALANNO (PE) il 27/09/1941 DFDNTM41P27A120Q Proprieta' 1/1	ROSCIANO CT 5 150	AA - ULIVETO 2300		AEREA 120,00	120,00		
			AB - SEMIN ARBOR 220					
63	DI FEDERICO ITALO - MICHELE nato a ALANNO (PE) il 08/05/1946 DFDTL46E08A120S Comproprietario DI FEDERICO PALMERINO nato a ALANNO (PE) il 18/04/1943 DFDPMR43D18A120H Comproprietario	ROSCIANO CT 5 131	AA - ULIVETO 2500	P92 8	AEREA 198,16	206,16		
			AB - SEMIN ARBOR 2510					
64	MANCINI GABRIELE nato a VILLA CELIERA (PE) il 05/07/1944 MNCGR44L05L922A Proprieta' 1000/1000	ROSCIANO CT 5 132	ULIVETO 4000	P93 8	AEREA 130,40	138,40		
65	DI GIAMBERARDINO DANIELE nato a ROSCIANO (PE) il 17/04/1966 DGMNDL66D17H562M Proprieta' 1/1	ROSCIANO CT 5 136	ULIVETO 4160		AEREA 128,36	128,36		
66	GRANDE FIORELLA nata a ROSCIANO (PE) il 30/01/1958 GRNFLS8A70H562D Proprieta' 1/1	ROSCIANO CT 5 30	ULIVETO 4610		AEREA 152,16	152,16		
67	FRACASSO MANUELA nata a PESCARA (PE) il 23/08/1970 FRCMNL70M63G482Y Proprieta' 1/1	ROSCIANO CT 5 29	ULIVETO 2560	P94 8	AEREA 78,84	86,84		
68	DI PENTIMA GABRIELE nato a ROSCIANO (PE) il 16/05/1962 DPNGLR62E16H562K Proprieta' 1/1	ROSCIANO CT 5 383	VIGNETO 6920		AEREA 189,68	189,68		
69	DI PENTIMA MICHELINA nata a ROSCIANO (PE) il 18/09/1959 DPNMHL59P58H562G Proprieta' 1/1	ROSCIANO CT 5 384	VIGNETO 9640	P95 8	AEREA 374,76	382,76		
70	DI GIROLAMO ANTONELLA nata a PESCARA (PE) il 05/10/1984 DGRNML84R45G482L Proprieta' 1/3 DI GIROLAMO FABIO nato a PESCARA (PE) il 21/08/1981 DGRFBA81M21G482Q Proprieta' 1/3 DI GIROLAMO GIAMPIERO nato a PESCARA (PE) il 20/05/1983 DGRGPR83E20G482F Proprieta' 1/3	ROSCIANO CT 5 177	ULIVETO 630	P96 8	AEREA 100,92	108,92		
71	DI GIROLAMO FERNANDO nato a CEPAGATTI (PE) il 13/11/1945 DGRFNH45S13C474Q Proprieta' 1000/1000	ROSCIANO CT 5 108	AA - SEMINATIVO 2000	P97 8	AEREA 424,32	432,32		
			AB - VIGNETO 23640					
		ROSCIANO CT 5 100	SEMINATIVO 4920	P98 8	AEREA 129,40	137,40		
		ROSCIANO CT 5 78	AA - SEMIN IRRIG 1926	P99 8	AEREA 328,16	336,16		

					AB - VIGNETO	8							
					AC - SEMINATIVO	2086							
72	<p>CHIARIERI LUIGI nato a PESCARA (PE) il 12/06/1962 CHRLGU62H12G482E Proprieta' 3/12</p> <p>CHIARIERI MARIA FRANCA nata a PESCARA (PE) il 18/06/1952 CHRMR52H58G482Q Proprieta' 3/12</p> <p>CHIARIERI PAOLA nata a PESCARA (PE) il 22/06/1957 CHRPLA57H62G482L Proprieta' 3/12</p> <p>LUCCHI ANDREA nato a ATRI (TE) il 11/08/1984 LCCNDR84M11A488W Proprieta' 1/4</p>	ROSCIANO	CT	6	29	PASCOLO	300			AEREA	8,88		8,88
73	<p>COMUNE DI ROSCIANO con sede in ROSCIANO (PE) 00223210683 Diritto del concedente</p> <p>DI MUZIO ZITA nata a BUCCHIANICO (CH) il 19/04/1951 DMZZT151D598238I Livellario per 1/2</p> <p>PELUSI DOMENICANTONIO nato a ROSCIANO (PE) il 12/08/1938 PLSDNC38M12H562R Livellario per 1/2</p>	ROSCIANO	CT	6	398	AA - SEMINATIVO	104			AEREA	49,80		49,80
					AB - ULIVETO	3151							
74	<p>MEZZANOTTE QUIRINO nato a ROSCIANO (PE) il 04/01/1946 MZZQRN46A06H562J Proprieta' 1/1</p>	ROSCIANO	CT	6	25	SEMINATIVO	11325	P100	8	AEREA	363,32		371,32
		ROSCIANO	CT	6	415	AA - SEMIN ARBOR	1662			AEREA	45,60		45,60
					AB - ULIVETO	208							
75	<p>PIERDOMENICO DOMENICO nato a ROSCIANO (PE) il 04/11/1927 PRDNC27504H562M Proprieta' 1/1</p>	ROSCIANO	CT	6	414	AA - SEMIN IRRIG	421	P101 + P102	16	AEREA	400,36		416,36
					AB - ULIVETO	9554							
		ROSCIANO	CT	6	370	AA - SEMIN IRRIG	246	P103+P104	16	AEREA	555,88		571,88
					AB - ULIVETO	29484							
76	<p>SPERANZA MARILENA nata a MILANO (MI) il 28/09/1966 SPRMLN66P68F205G Proprieta' 1/1</p>	ROSCIANO	CT	6	102	AA - SEMINATIVO	5357			AEREA	414,44		414,44
					AB - ULIVETO	253							
		ROSCIANO	CT	6	53	AA - VIGNETO	1405			AEREA	15,32		15,32
					AB - ULIVETO	4635							
77	<p>DE FABRITIUS CARLO ; FU GIUSTINO Diritto del concedente</p> <p>SCIPIONE MARIA nata a ROSCIANO (PE) il 28/02/1936 SCPMRA36B68H562C Livellario</p>	ROSCIANO	CT	6	572	SEMIN ARBOR	1120			AEREA	7,32		7,32
		ROSCIANO	CT	6	55	SEMIN ARBOR	3390	P105	8	AEREA	129,20		137,20
78	<p>SPERANZA ZOPITO nato a MILANO (MI) il 05/07/1969 SPRZPT69L0SF205Q Proprieta' 1/1</p>	ROSCIANO	CT	6	329	AA - SEMIN IRRIG	4449	P106	8	AEREA	165,24		173,24
					AB - ULIVETO	269							
					AC - PASCOLO	2							
		ROSCIANO	CT	6	56	AA - SEMIN IRRIG	5212			AEREA	179,24		179,24
					AB - ULIVETO	178							
79	<p>DE FABRITIUS CARLO nato a ROSCIANO (PE) il 01/01/1900 DFBCRL00A01H562O Diritto del concedente 1</p> <p>DE FABRITIUS FABRIZIO nato a ROSCIANO (PE) il 01/01/1900 DFBRZ00A01H562F Diritto del concedente 1</p> <p>DE FABRITIUS LUIGI nato a ROSCIANO (PE) il 01/01/1900 DFBLGU00A01H562N Diritto del concedente 1</p> <p>DE FABRITIUS TULLIO nato a ROSCIANO (PE) il 01/01/1900 DFBTLL00A01H562B Diritto del concedente 1</p> <p>MARTA DE FABRITIUS ANSELMO nato a ROSCIANO (PE) il 01/01/1900 MRTNLM00A01H562H Diritto del concedente 1</p> <p>MARTA DE FABRITIUS ANSELMO nato a CALASCA-CASTIGLIONE (VB) il 06/12/1919 MRTNLM19T06B380D Diritto del concedente 1</p> <p>PELUSI DANIELE nato a PESCARA (PE) il 10/09/1965 PLSDNL65P10G482J Enfiteusi 1/1</p> <p>ROSATI GIULIANA nata a ROSCIANO (PE) il 01/01/1900 RSTGLN00A41H562W Diritto del concedente 1</p> <p>ROSATI GUIDO nato a ROSCIANO (PE) il 01/01/1900 RSTGDU00A01H562C Diritto del concedente 1</p> <p>ROSATI MARIA LUISA nata a ROSCIANO (PE) il 01/01/1900 RSTLSU00A41H562Q Diritto del concedente 1</p>	ROSCIANO	CT	6	85	AA - ULIVETO	2900	P107	8	AEREA	186,00		194,00
					AB - SEMINATIVO	2560							
		ROSCIANO	CT	6	86	AREA FAB DM	210			AEREA	71,04		71,04
80	<p>PESCE ALDO BRUNO nato a CEPAGATTI (PE) il 27/01/1955 P5CLBR55A27C474P Proprieta' 1/5</p> <p>PESCE ESTER nata a CEPAGATTI (PE) il 20/05/1972 P5CSTR72E60C474H Proprieta' 1/5</p> <p>PESCE FABIO nato a CEPAGATTI (PE) il 28/11/1968 P5CFBA68S28C474K Proprieta' 1/5</p> <p>PESCE GIANCARLO nato a SVIZZERA (EE) il 16/04/1963 P5CGCR63D1Z133A Proprieta' 1/5</p> <p>PESCE LETA nata a CEPAGATTI (PE) il 03/06/1960 P5CLTE60H43C474V Proprieta' 1/5</p>	ROSCIANO	CT	6	33	CORTE FABBRICATO	554			AEREA	51,56		51,56

