

LEGENDA

- Tratto Fosso Naturale
- Canale Intubato
- Canale in c.a. a cielo aperto

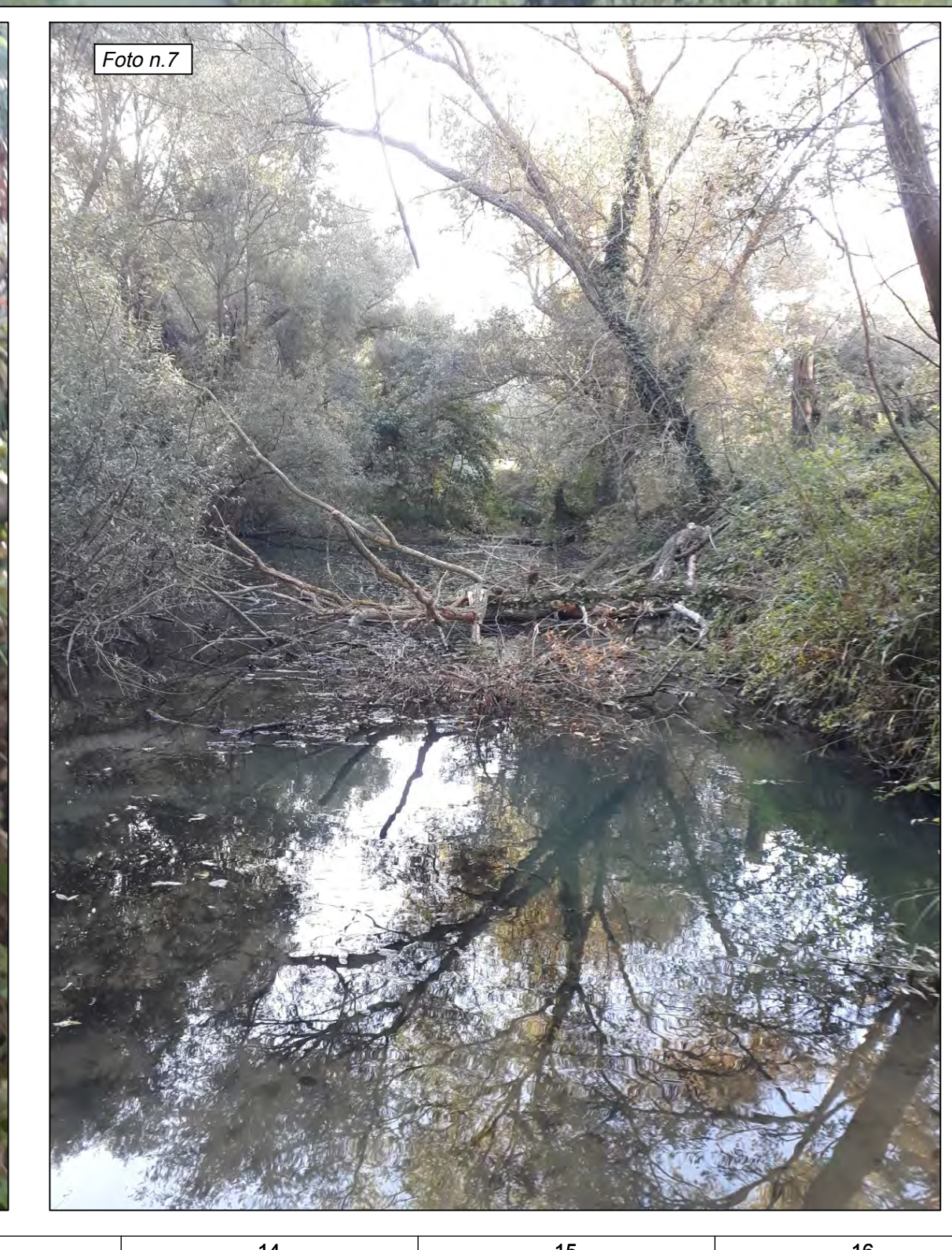

REGIONE ABRUZZO

COMUNE DI SPOLTORE
PROVINCIA DI PESCARA

LEGGE 30 DICEMBRE 2018, N. 145, ART.1 CO. 134-135 E S-M-I.
INTERVENTI INFRASTRUTTURALI PER LA MESSA IN SICUREZZA
DEL TERRITORIO - ANNUALITÀ 2024.
FIUME PESCARA - DIFESA ABITATO LOC. SANTA TERESA DI
SPOLTORE

CUP: C68H23001370001

PROGETTO DI FATTIBILITÀ TECNICO ECONOMICA ED ESECUTIVO AI SENSI DELL'ART.41 E ALLEGATO I.7 D.LGS. 36/2023

Stazione Appaltante:
DIPARTIMENTO INFRASTRUTTURE E TRASPORTI
SERVIZIO GENIO CIVILE REGIONALE DI PESCARA DPE015

Progettista:
Via Cavour n. 45, 66010, Palombaro (CH)
Tel. 0871/895660 fax 0871/895218
e-mail: info@sdgpaespe.com
Direttore Tecnico: Ing. Berardo Giangulio

APPROVAZIONI

IL R.U.P. Dirigente del Servizio
Ing. Francesco CAMPITIELLO Ing. Vittorio DI BIASE

PLANIMETRIA STATO DI FATTO CON DOCUMENTAZIONE FOTOGRAFICA

Elaborato n°	Codice elaborato	Scala
3,3	981FTE03030000_00	1:500

Rev.	PRIMA EMISSIONE:	Rev. 2024	L. Giangulio	E. Sestini	B. Giangulio
	Motivo	Data	Redatto	Verificato	Approvato