DISEGNI DI RIFERIMENTO	N.

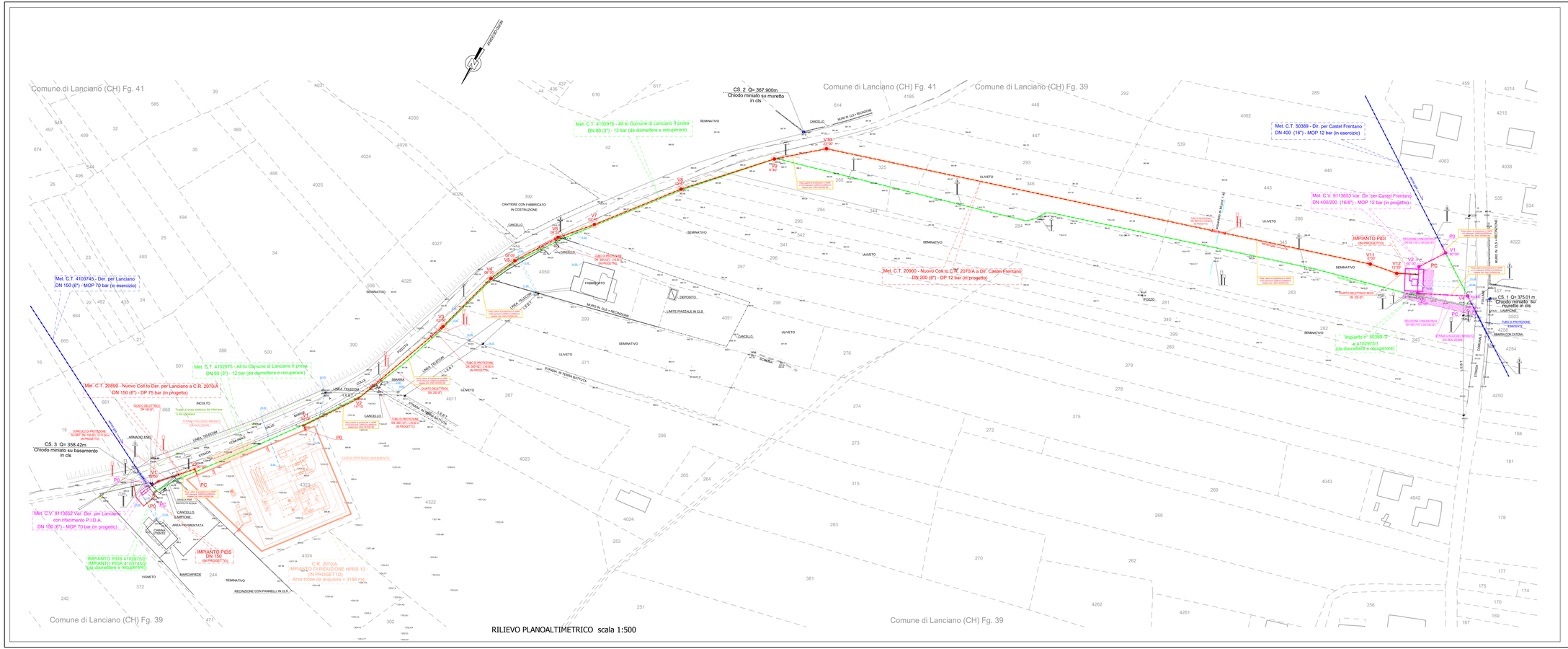

LEGENDA

- Collegamenti tra la Nuova C.R. 2070/A e i metanodotti Der.na per Lanciano e Dir.ne per Castelfrentano
- Metdodotti esistenti in variante
- Metdodotti da dismettere e recuperare
- Metdodotti in esercizio
- C.R. 2070/A (in progetto)
- Confine catastale
- Linea elettrica esistente da spostare/interrare

NOTE:

L'UBICAZIONE DEI SERVIZI INTERRATI RIPORTATI IN PLANIMETRIA DERIVA DA INFORMAZIONI DEGLI ENTI PROPRIETARI DEGLI STESSI E DA RILIEVI EFFETTUATI SUL POSTO. PRIMA DI INIZIARE GLI SCAVI, L'APPALTATORE DOVRÀ PROCEDERE ALLA RICOGNIZIONE DEI SERVIZI INTERRATI CONTATTANDO GLI ENTI INTERESSATI E MEDIANTE L'ESECUZIONE DI SAGGI OPPORTUNAMENTE UBICATI.
L'APPALTATORE RESTA SEMPRE RESPONSABILE DI EVENTUALI DANNI ARRECATI AI SERVIZI INDICATI. IN CONSEGUENZA DI ERRATO PICCHETTAMENTO DEGLI STESSI, COSÌ COME PREVISTO AL PUNTO 3.2 DEL CAPITOLATO GENERALE SGAVI SRG.

COROGRAFIA scala 1:25.000

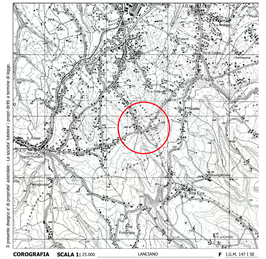

Il presente disegno è di proprietà esclusiva. La società Italiana Gasdotti vuole dare la licenza di legge.

COROGRAFIA **SCALA 1:** 25.000 LANCIANO **F** I.G.M. 147 I SE

Indice	Data	REVISIONI	Disegnato	Controllato	Approvato
3	31/08/2024	EMISSIONE PER PUBBLICA UTILITA' – AGGIORNAMENTO			R.FESTA
2	25/05/2024	EMISSIONE PER PUBBLICA UTILITA'			R.FESTA
1	06/03/2024	EMISSIONE PER PERMESSI	A.PAOLUCCI	G.TORTORELLI	R.FESTA

Realizzazione impianto di Riduzione HPRS10 – C.R. 2070/A ed opere connesse con realizzazione
Met. Nuovo Coll.to Der. per Lanciano a C.R. 2070/A DN 150 (6") – DP 75 bar (cod. lev. 20899)
Met. Nuovo Coll.to C.R. 2070/A a Dir. Castel Frentano DN 200 (8") – DP 12 bar (cod. lev. 20900)
Met. Var. Der. per Lanciano DN 150 (6") - MOP 70 bar (cod. lev. 4103745)
Met. Var. Dir. per Castel Frentano DN 400/200 (16/8") - MOP 12 bar (cod. lev. 50389)
in Comune di Lanciano (CH)

RILIEVO PLANOALTIMETRICO CON TRACCIATO DI PROGETTO

DSO-2035592-01

Codice Cartaceo	
ODL	7200203592
Commn.	NQ/R2350/DS/01-L02-U19-L04
Indice	/ / / / / / / /
Scala	1:500
Foglio	1 di 1