



VSE S.r.l.

VIA LUIGI GALVANI N.24 - MILANO (MI)
C.F. 02607460223 - P.IVA 13156270962
REA MI - 2615671

Regione Abruzzo

Comune di Corropoli

Provincia di Teramo

AUTORIZZAZIONE UNICA

Titolo:

Impianto di produzione di energia elettrica da fonte fotovoltaica

"VSE_CORROPOLI"

Via Pozzolana SNC

Oggetto:

PIANO PARTICELLARE
MODIFICHE ALLE LINEE ESISTENTI

Codifica Elaborato:

IR

0.6

Impresa/Studio di progettazione:



Via dell'Industria, 1 - 60027 Osimo (AN) T. +39 071 723280 F. +39 071 723455
Web www.weplaningegneria.it Email info@weplaningegneria.it Pec weplanstudio@pec.it



N42°49'19.2"
E 13°52'1.92"

Progettista/Direttore Tecnico:

Dott. Ing. Michele BALEANI
Ordine degli Ingegneri prov. Ancona n. 2319

Latitudine: 42.821388°
Longitudine: 13.863817°

Cod. File:

TAV.IR06_CORROPOLI_PD.pdf

Scala:

/

Formato:

A3

Codice:

PD

Rev.:

00

Rev.	Data	Descrizione revisione:	Redatto:	Controllato:	Approvato:
0	03/2024	Prima emissione	Ing. Michele Baleani	Ing. Michele Baleani	Ing. Michele Baleani

Impianto di produzione di energia elettrica da fonte fotovoltaica "VSE_CORROPOLI"/MODIFICHE ALLA RETE BT ESISTENTE																						
N. PIANO	DATI CATASTALI									SERVITU' DI ELETTRODOTTO									SERVITU' DI ACCESSO IMPIANTI		OCCUPAZIONE TEMPORANEA (Art. 52 octies)	
	IDENTIFICATIVI									TRATTO	SOSTEGNI			LINEA		IMPIANTI		TOTALE AREA ASSERVITA (MQ) <i>(col 14+16)</i>	DESCRIZIONE	AREA ASSERVITA (MQ)	DESCRIZIONE	AREA OCCUPATA (MQ)
	INTESTAZIONE CATASTALE	COMUNE	CT CF	Foglio	P.IIa	Sub.	Qualità Categoria	Note	Superficie (MQ)		ID	Tipologia	AREA OCCUPATA (MQ)	TIPOLOGIA	AREA ASSERVITA (MQ)	TIPOLOGIA	AREA ASSERVITA (MQ)					
1	2	3	4	5	6	7	8	9	10	11	12	13	14	15	16	17	18	19	20	21	22	23
1	SANITA' Francesco Saverio nato a ROMA (RM) il 08/04/1965 (SNTFNC65D08H501C) - Proprietà 1/1	CORROPOLI (TE)	CT	19	450		RELIT STRAD	Strada esistente	1.534	L-M-D				INTERRATO	496			496				
		CORROPOLI (TE)	CT	19	458		SEM ARB	Strada esistente	547	M-D				INTERRATO	17			17				
2	SOCIETA' AGRICOLA LA FATTORIA SUL LAGO S.R.L. con sede in SAN BENEDETTO DEL TRONTO (AP) (02469090449) - Proprietà 1/1	CORROPOLI (TE)	CT	19	465		SEM IRR	Strada esistente	5.644	M						ARMADIO DI DERIVAZIONE	11	11				

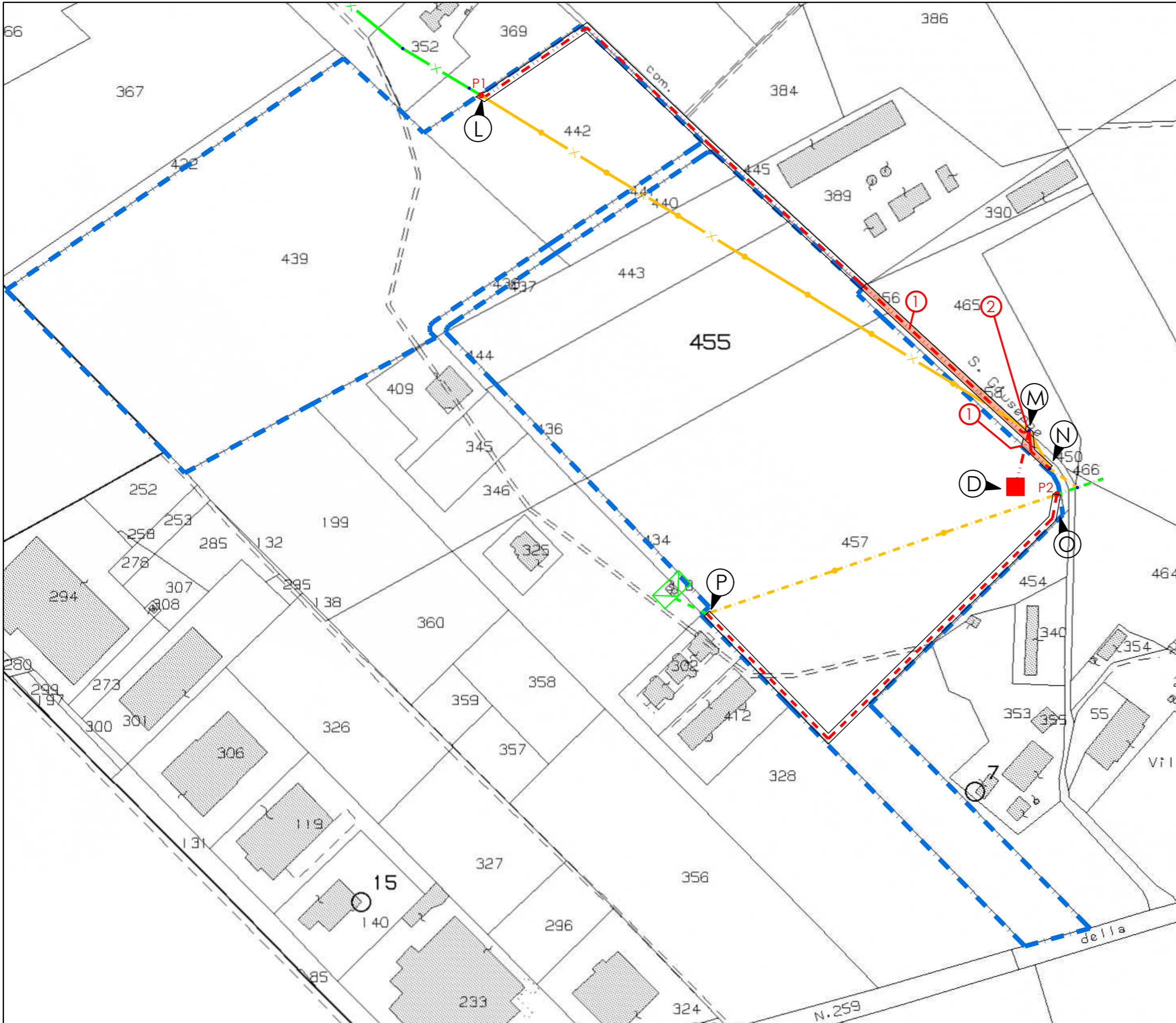

LEGENDA	ESISTENTE	DA DEMOLIRE	PROGETTO
Cabina primaria			
Cabina di consegna (standard ENEL DG2061 Ed.09)			
Linea elettrica MT AEREA NUDA			
Linea elettrica MT in CAVO AEREO			
Linea elettrica MT in CAVO INTERRATO			
Linea elettrica BT CAVO AEREO			
Linea elettrica BT CAVO INTERRATO			
Sostegno LINEE AEREE			
Servitù di elettrodotto (Largh. = m 2,00 + m 2,00)			
Riferimento grafico Elenco Ditte			
Riferimento sostegno di nuova realizzazione			

Oggetto: PIANO PARTICELLARE MODIFICHE LINEE ELETTRICHE ESISTENTI (Tratti L-M, M-D, M-N):
 Piano particellare grafico

VSE
 VSE S.r.l.
 VIA LUIGI GALVANI N.24 - MILANO (MI)
 C.F. e P.IVA 02607460223
 REA MI - 2615671

WEPLAN
 G R O U P S R L
 Via dell'Industria,1
 60027 Osimo (AN)
 Tel. 071 7231280
 Fax. 071 7235455

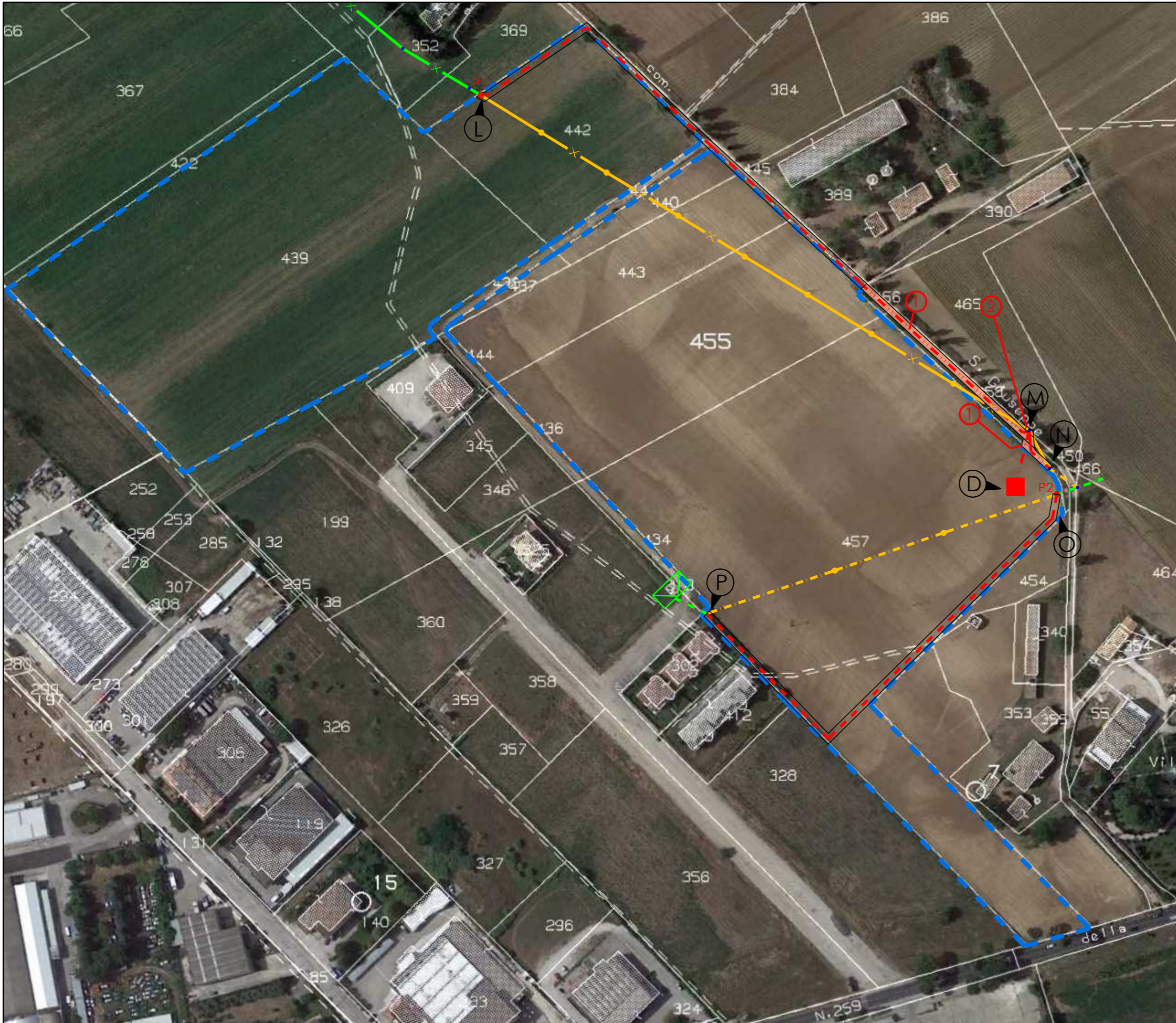

LEGENDA	ESISTENTE	DA DEMOLIRE	PROGETTO
Cabina primaria			
Cabina di consegna (standard ENEL DG2061 Ed.09)			
Linea elettrica MT AEREA NUDA			
Linea elettrica MT in CAVO AEREO			
Linea elettrica MT in CAVO INTERRATO			
Linea elettrica BT CAVO AEREO			
Linea elettrica BT CAVO INTERRATO			
Sostegno LINEE AEREE			
Servitù di elettrodotto (Largh. = m 2,00 + m 2,00)			
Riferimento grafico Elenco Ditte			
Riferimento sostegno di nuova realizzazione			

Oggetto: PIANO PARTICELLARE MODIFICHE LINEE ELETRICHE ESISTENTI (Tratti L-M, M-D, M-N):
 Piano particellare grafico su foto aerea

VSE
 VSE S.r.l.
 VIA LUIGI GALVANI N.24 - MILANO (MI)
 C.F. e P.IVA 02607460223
 REA MI - 2615671

WEPLAN
 G R O U P S R L
 Via dell'Industria,1
 60027 Osimo (AN)
 Tel. 071 7231280
 Fax. 071 7235455