



VSE S.r.l.

VIA LUIGI GALVANI N.24 - MILANO (MI)
C.F. 02607460223 - P.IVA 13156270962
REA MI - 2615671

Regione Abruzzo

Comune di Corropoli

Provincia di Teramo

AUTORIZZAZIONE UNICA

Titolo:

Impianto di produzione di energia elettrica da fonte fotovoltaica

"VSE_CORROPOLI"

Via Pozzolana SNC

Oggetto:

PIANO PARTICELLARE
ELETTRODOTTO DI CONNESSIONE ALLA RETE MT

Codifica Elaborato:

IR 0.5

Impresa/Studio di progettazione:



Via dell'Industria, 1 - 60027 Osimo (AN) T. +39 071 723280 F. +39 071 723455
Web: www.weplaningegneria.it Email: info@weplaningegneria.it Pec: weplanstudio@pec.it



N42°49'19.2"
E 13°52'1.92"

Progettista/Direttore Tecnico:

Dott. Ing. Michele BALEANI
Ordine degli Ingegneri prov. Ancona n. 2319

Latitudine: 42.821388°
Longitudine: 13.863817°

Cod. File:

TAV.IR05_CORROPOLI_PD.pdf

Scala:

/

Formato:

A3

Codice:

PD

Rev.:

01

Rev.	Data	Descrizione revisione:	Redatto:	Controllato:	Approvato:
0	01/2024	Prima emissione	Ing. Michele Baleani	Ing. Michele Baleani	Ing. Michele Baleani
1	03/2024	Prima revisione	Ing. Michele Baleani	Ing. Michele Baleani	Ing. Michele Baleani

Impianto di produzione di energia elettrica da fonte fotovoltaica "VSE_CORROPOLI"/ELETTRODOTTO DI CONNESSIONE ALLA RETE MT

N. PIANO	DATI CATASTALI									SERVITU' DI ELETTRODOTTO								SERVITU' DI ACCESSO IMPIANTI		OCCUPAZIONE TEMPORANEA (Art. 52 octies)		
	INTESTAZIONE CATASTALE	COMUNE	CT CF	Foglio	P.IIa	Sub.	Qualità Categoria	Note	Superficie (MQ)	TRATTO	SOSTEGNI			LINEA		IMPIANTI		TOTALE AREA ASSERVITA (MQ) <small>(col 14+16)</small>	DESCRIZIONE	AREA ASSERVITA (MQ)	DESCRIZIONE	AREA OCCUPATA (MQ)
											ID	Tipologia	AREA OCCUPATA (MQ)	TIPOLOGIA	AREA ASSERVITA (MQ)	TIPOLOGIA	AREA ASSERVITA (MQ)					
1	2	3	4	5	6	7	8	9	10	11	12	13	14	15	16	17	18	19	20	21	22	23
1	RICCHIONI Biagio nato a TERAMO (TE) il 04/04/1943 (RCCBG143D04L103H) - Proprietà 1000/1000	CORROPOLI (TE)	CT	19	328		SEM ARB	Strada esistente	19.152	B-A				INTERRATO	1162			1162				
2	SANITA' Francesco Saverio nato a ROMA (RM) il 08/04/1965 (SNTFNC65D08H501C) - Proprietà 1/1	CORROPOLI (TE)	CT	19	450		RELIT STRAD	Strada esistente	1.534	C-D-E-F				INTERRATO	1326			1326				
		CORROPOLI (TE)	CT	19	456		SEM IRR	Strada esistente	73	C-D-E-F				INTERRATO	29			29				
		CORROPOLI (TE)	CT	19	458		SEM ARB	Strada esistente	547	C-D-E-F				INTERRATO	208			208				
		CORROPOLI (TE)	CT	19	464		SEM IRR	Strada esistente	5.197	C-D-E-F				INTERRATO	151			151				
		CORROPOLI (TE)	CF	19	354		F/2	Area esterna Strada esistente	700	C-D-E-F				INTERRATO	24			24				
		CORROPOLI (TE)	CF	19	23	5	BCNC	Area esterna Strada esistente	3.270	C-D-E-F				INTERRATO	6			6				
	CORROPOLI (TE)	CT	19	55		VIGNETO	Strada esistente Corte	640	C-D-E-F				INTERRATO	40			40					
3	1) GASPARRONI Francesco nato a TORTORETO (TE) il 14/03/1905 - Proprietà 1/1	ALBA ADRIATICA (TE)	CT	2	173		SEM ARB	Strada esistente	70	J-K				INTERRATO	70			70				
	2) PULCINI Mariantonia; Ved. Gasparroni nata a SANT'OMERO (TE) il 20/12/1908 (PLCMNT08T60I348I) - Usufrutto																					
4	GASPARRONI Francesco nato a TORTORETO (TE) il 28/01/1933 (GSPFNC33A28L307A) - Proprietà 1000/1000	ALBA ADRIATICA (TE)	CT	2	574		SEMINATIVO	Strada esistente	5.535	J-K				INTERRATO	124			124				
5	1) DI GENNARO Ernino nato a TORTORETO (TE) il 09/12/1951 (DGNRNN51T09L307L) - Proprietà 1/2	ALBA ADRIATICA (TE)	CF	2	523		F/1	Strada esistente	80	J-K				INTERRATO	35			35				
	2) DI GENNARO Sante nato a TORTORETO (TE) il 30/06/1948 (DGNSNT48H30L307H) - Proprietà 1/2	ALBA ADRIATICA (TE)	CT	2	518		SERRA	Strada esistente	505	J-k				INTERRATO	33			33				

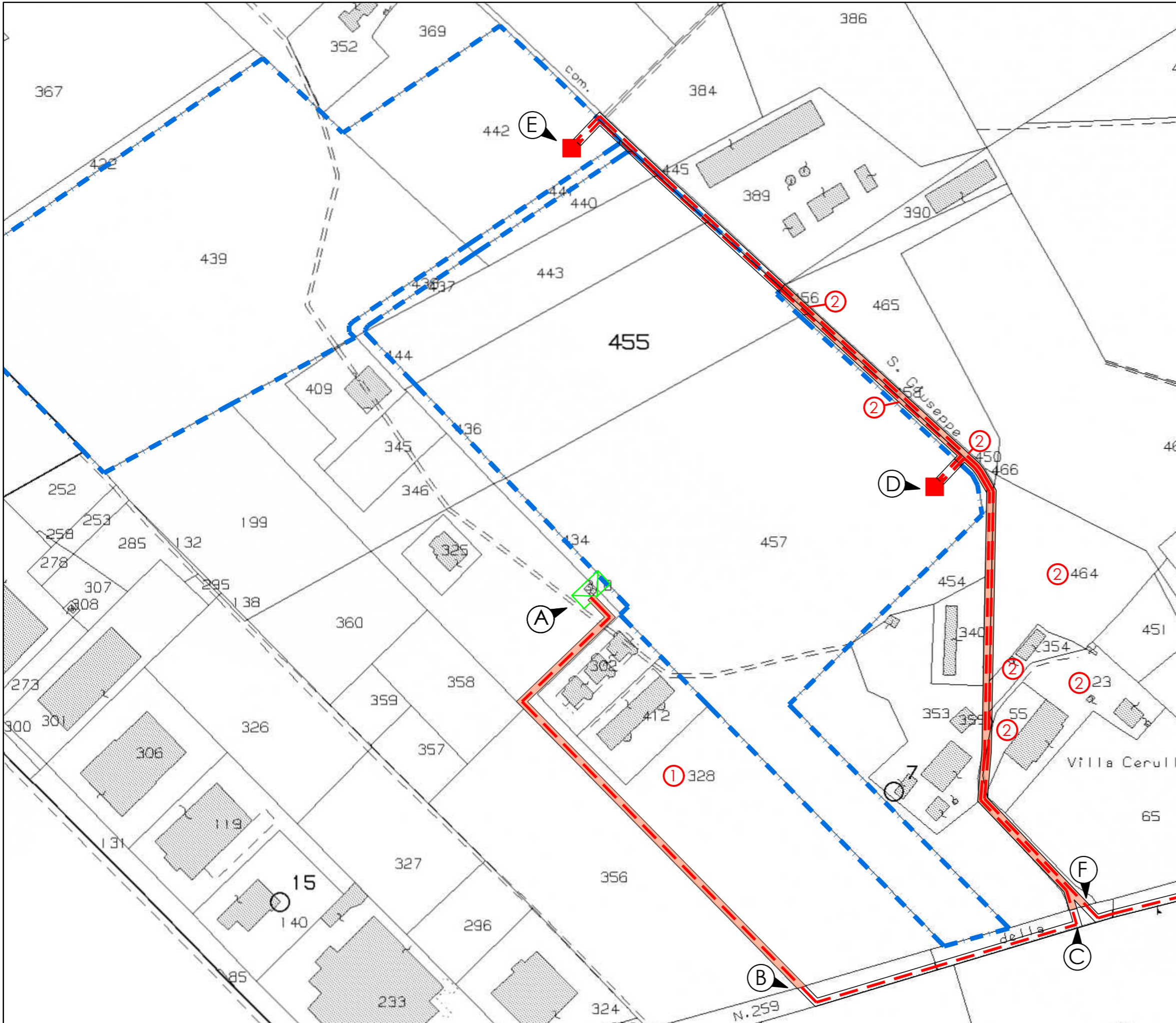

Oggetto: PIANO PARTICELLARE ELETTRODOTTO DI CONNESSIONE ALLA RETE MT (Tratti A-B, C-D, D-E, E-F):
 Piano particellare grafico

VSE
 VSE S.r.l.
 VIA LUIGI GALVANI N.24 - MILANO (MI)
 C.F. e P.IVA 02607460223
 REA MI - 2615671

WEPLAN
 G R O U P S R L
 Via dell'Industria, 1
 60027 Osimo (AN)
 Tel. 071 7231280
 Fax. 071 7235455

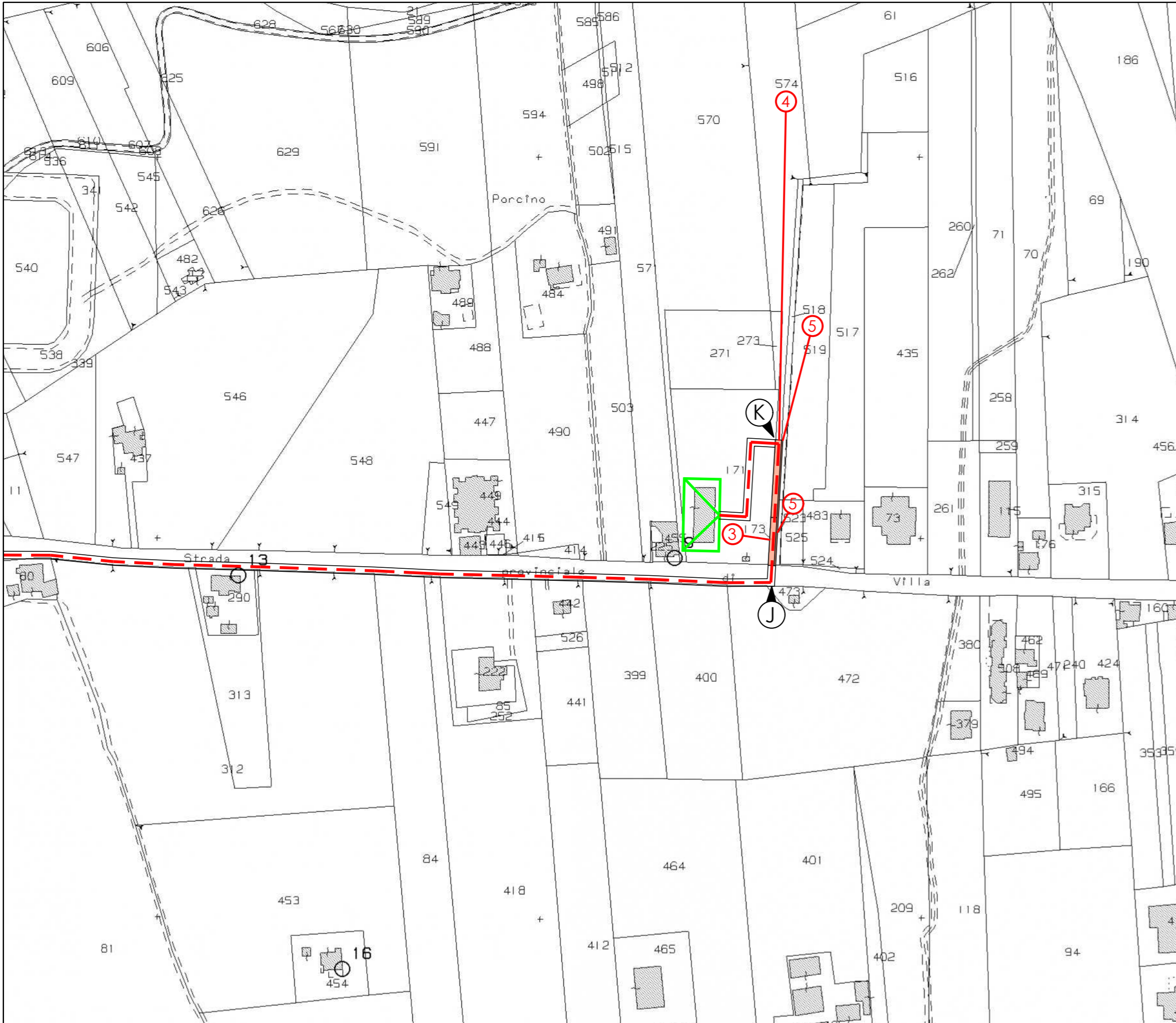

LEGENDA	ESISTENTE	DA DEMOLIRE	PROGETTO
Cabina primaria			
Cabina di consegna (standard ENEL DG2061 Ed.09)			
Linea elettrica MT AEREA NUDA			
Linea elettrica MT in CAVO AEREO			
Linea elettrica MT in CAVO INTERRATO			
Linea elettrica BT CAVO AEREO			
Linea elettrica BT CAVO INTERRATO			
Sostegno LINEE AEREE			
Servitù di elettrodotto (Largh. = m 2,00 + m 2,00)			
Riferimento grafico Elenco Ditte			

Oggetto: PIANO PARTICELLARE ELETTRODOTTO DI CONNESSIONE ALLA RETE MT (Tratto J-K):
 Piano particellare grafico



VSE
 VSE S.r.l.
 VIA LUIGI GALVANI N.24 - MILANO (MI)
 C.F. e P.IVA 02607460223
 REA MI - 2615671



Via dell'Industria, 1
 60027 Osimo (AN)
 Tel. 071 7231280
 Fax. 071 7235455

IR 0.5
 PAG n. 3 di 5

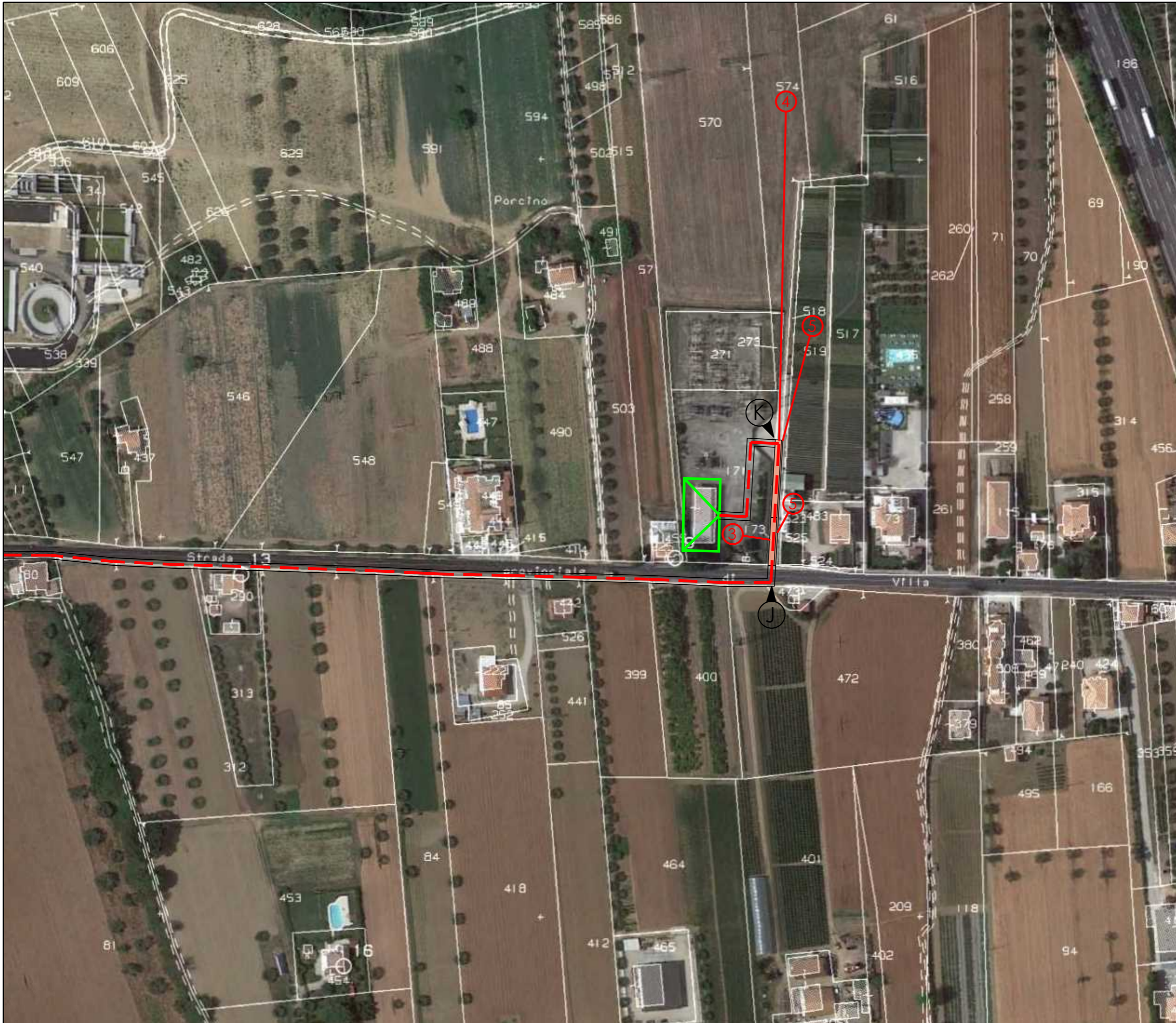

LEGENDA	ESISTENTE	DA DEMOLIRE	PROGETTO
Cabina primaria			
Cabina di consegna (standard ENEL DG2061 Ed.09)			
Linea elettrica MT AEREA NUDA			
Linea elettrica MT in CAVO AEREO			
Linea elettrica MT in CAVO INTERRATO			
Linea elettrica BT CAVO AEREO			
Linea elettrica BT CAVO INTERRATO			
Sostegno LINEE AEREE			
Servitù di elettrodotto (Largh. = m 2,00 + m 2,00)			
Riferimento grafico Elenco Ditte			

Oggetto: PIANO PARTICELLARE ELETTRODOTTO DI CONNESSIONE ALLA RETE MT (Tratto J-K):
 Piano particellare grafico su foto aerea



VSE
 VSE S.r.l.
 VIA LUIGI GALVANI N.24 - MILANO (MI)
 C.F. e P.IVA 02607460223
 REA MI - 2615671



Via dell'Industria,1
 60027 Osimo (AN)
 Tel. 071 7231280
 Fax. 071 7235455

IR 0.5
 PAG n. 5 di 5