

Note:
L'area di progetto interferisce con Aree tutelate per legge-Art.142 D.Lgs. n°42/2004 (Ex L. n°431/08.08.1985) e con Fascia di Tutela del corso dei fiumi e dei torrenti - Art. 80 L.R. n°18/12.04.1983 e s.m.i.
Il progetto interferisce con Aree tutelate per legge-Art.142 D.Lgs. n°42/2004 (Ex L. n°431/08.08.1985) .

PRG - Scala 1:000

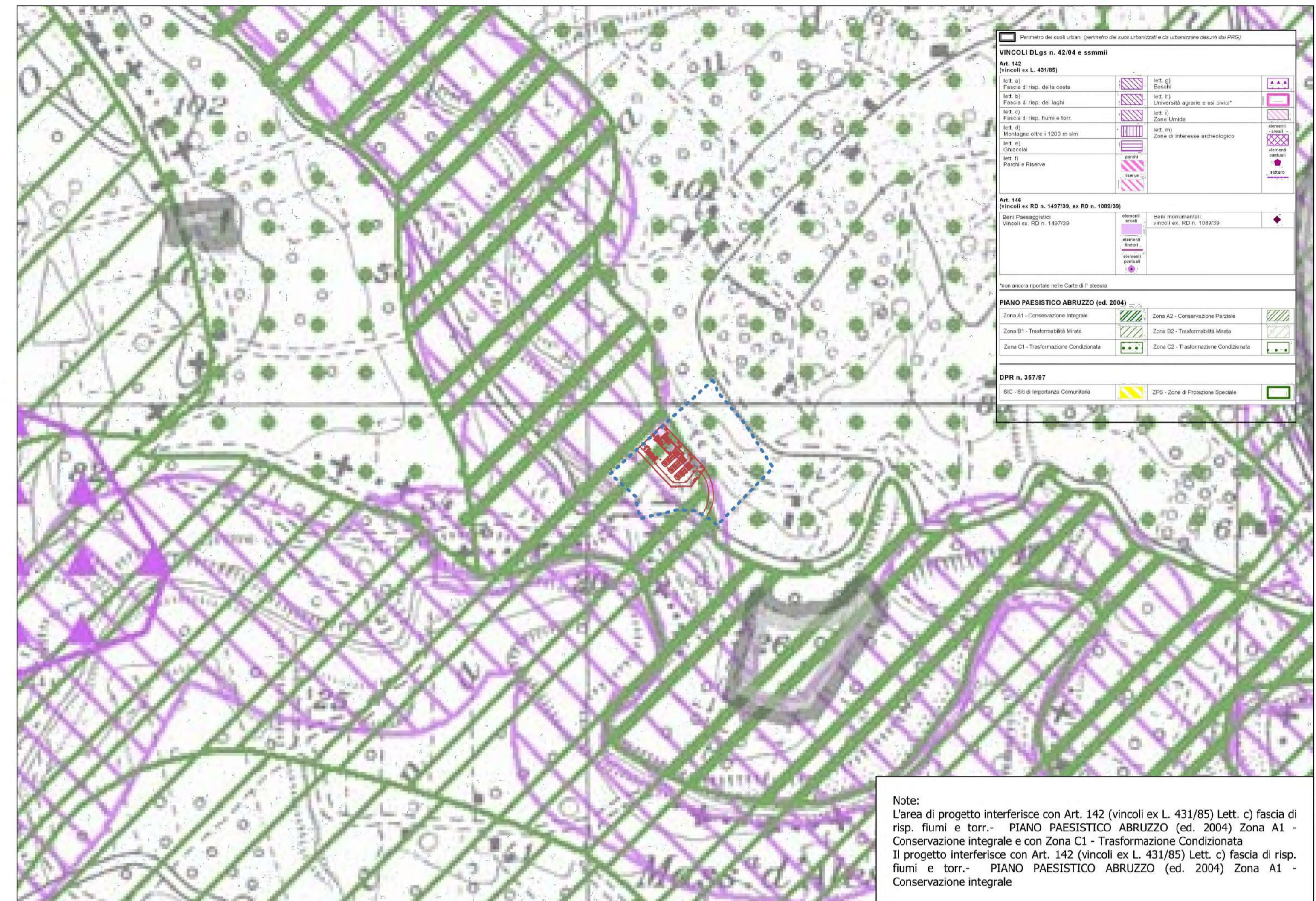

Note:
L'area di progetto interferisce con Art. 142 (vincoli ex L. 431/85) Lett. c) fascia di risp. fiumi e torr.- PIANO PAESISTICO ABRUZZO (ed. 2004) Zona A1 - Conservazione integrale e con Zona C1 - Trasformazione Condizionata
Il progetto interferisce con Art. 142 (vincoli ex L. 431/85) Lett. c) fascia di risp. fiumi e torr.- PIANO PAESISTICO ABRUZZO (ed. 2004) Zona A1 - Conservazione integrale

PPR - Carta dei vincoli- Scala 1:5000

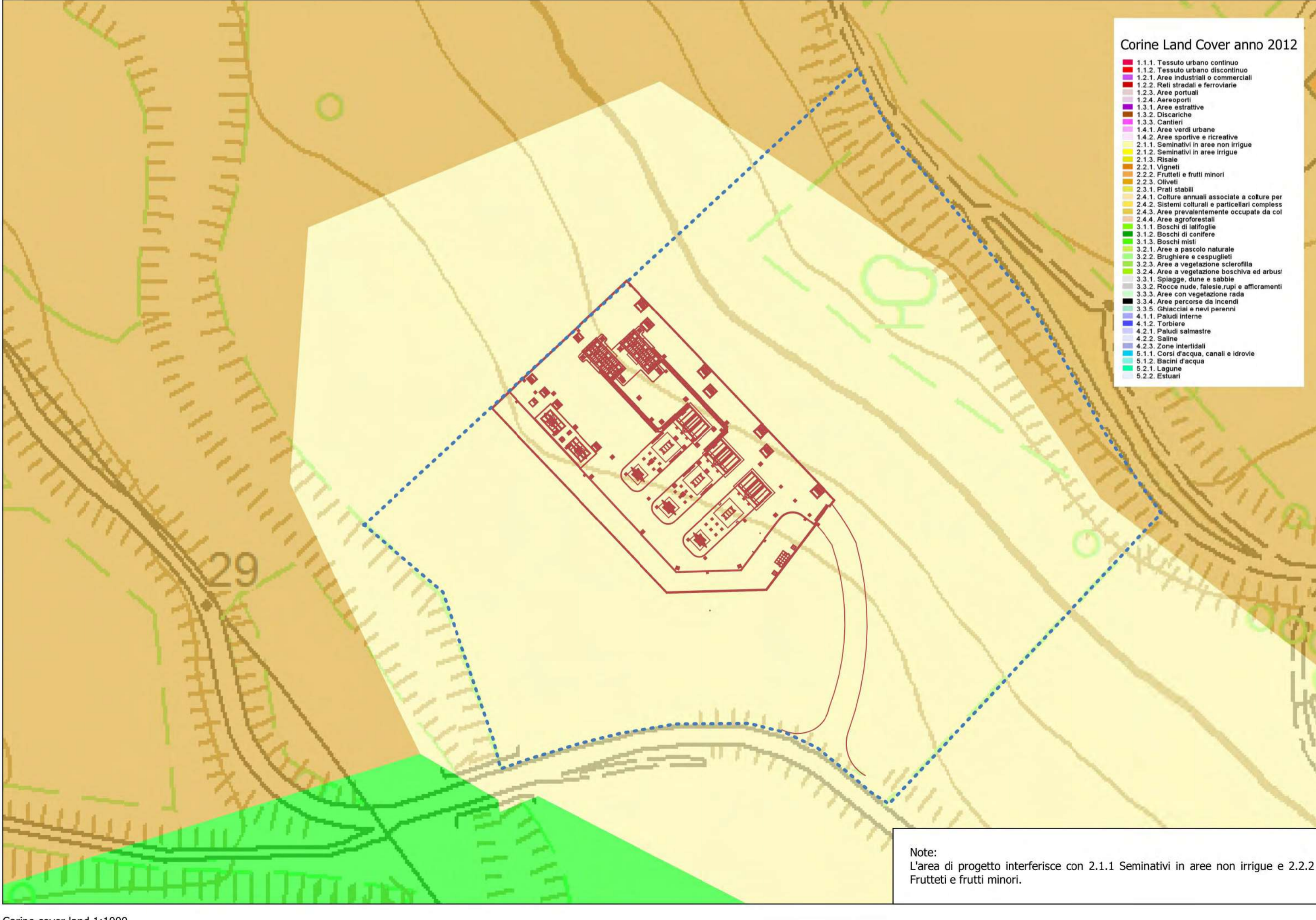

Note:
L'area di progetto interferisce con 2.1.1 Seminativi in aree non irrigue e 2.2.2 Frutteti e frutteti minori.

Corine cover land 1:1000

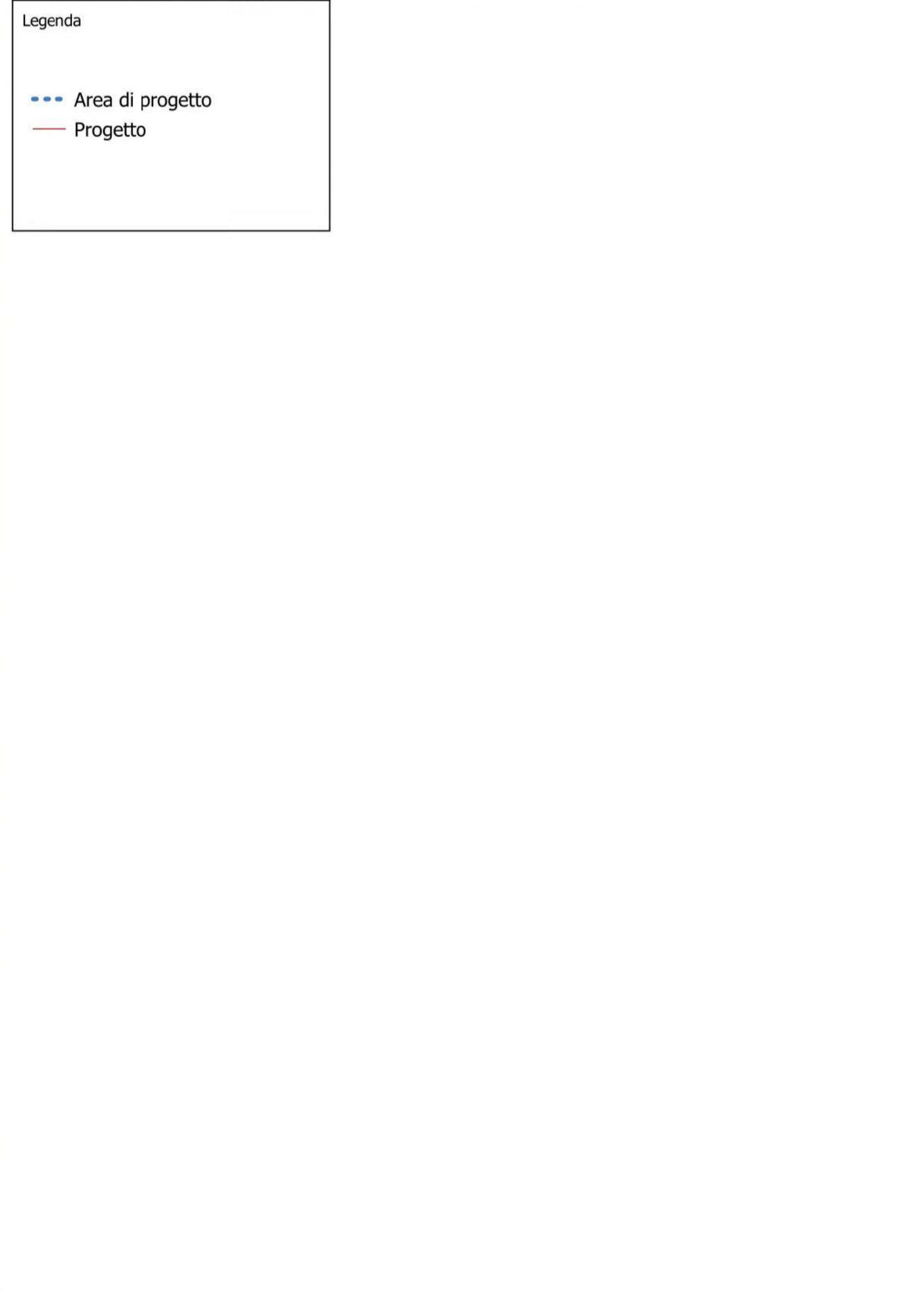

04					
03					
02					
01					
00	11/10/2023	Emissione progetto definitivo	M&V	L.V.	V.M.
REV.	DATA	DESCRIZIONE	ESEGUITO	VERIFICATO	APPROVATO
E.P.C. Contractor:			Progettista:		
			 VARVARO & MISURACA INGEGNERIA S.R.L. Piazza Matteo Maria Boiardo n.3 90144 - Palermo P.IVA: 05916060824 SDI: MSUXCR1		
COMM.	N° DOCUMENTO	COMM. JA10135465	N° DOCUMENTO	ED-GPC-APD-CP-DJ001387116-D-023	
 E-distribuzione Project Management and Construction Gestione Progetti e Contratti			ELABORATO ED- GPC- APD- CP-BJ001387116- D- 023 CABINA PRIMARIA SILVI PLANIMETRIA DI INSERIMENTO URBANISTICO E VINCOLISTICO PRG, PPR e Corinne land cover		
Data	11/10/2023				
Verificato	--				
Approvato	--				

Foglio 1 di 3 Formato A1 Scala VARIE disegno n°023

Il presente documento è di proprietà intellettuale della società E-distribuzione S.p.A.; ogni riproduzione o divulgazione dello stesso dovrà avvenire con la preventiva autorizzazione della suddetta società la quale tutelerà i propri diritti in sede civile e penale o termini di legge.

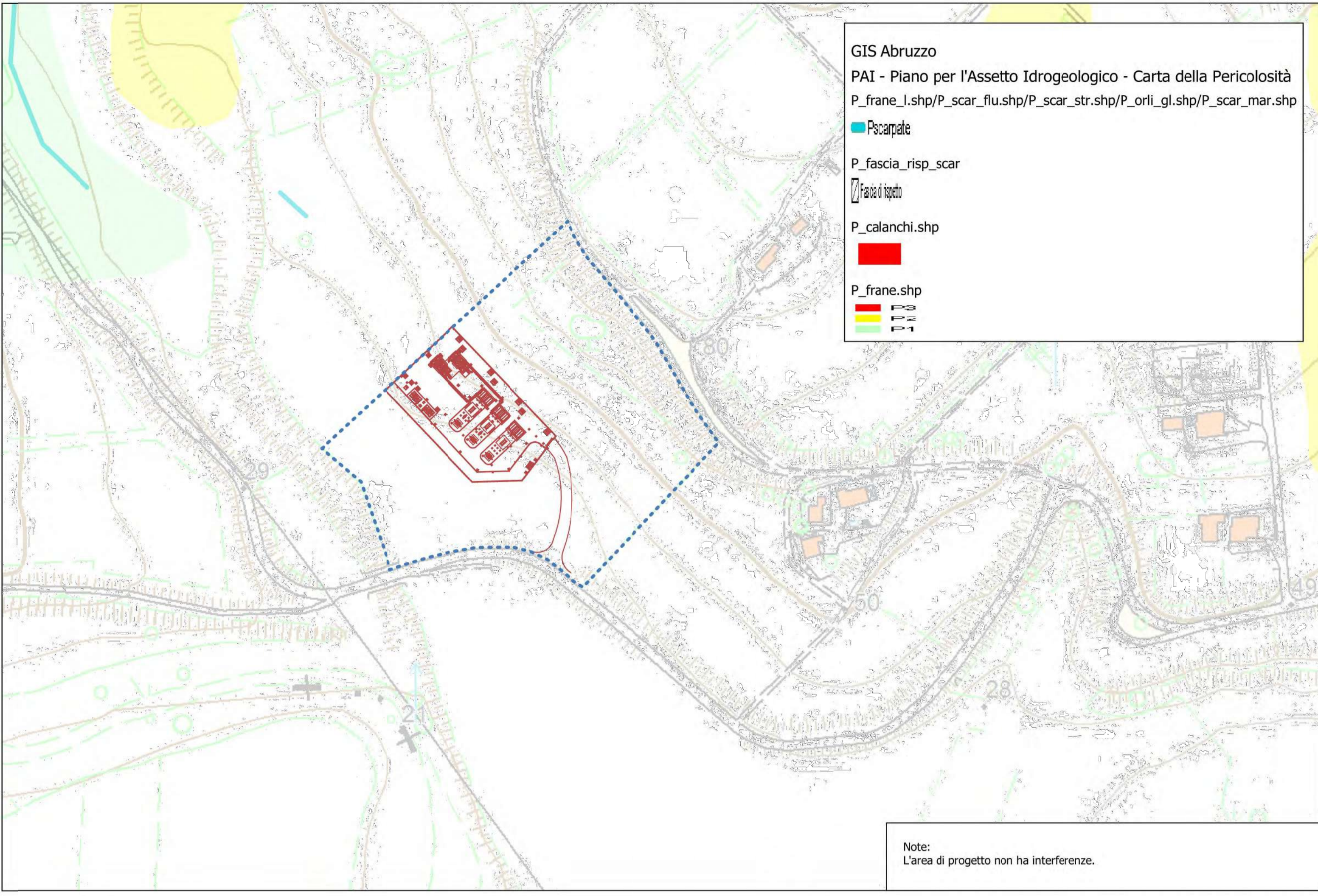

PAI - Carta delle pericolosità - Scala 1:2000

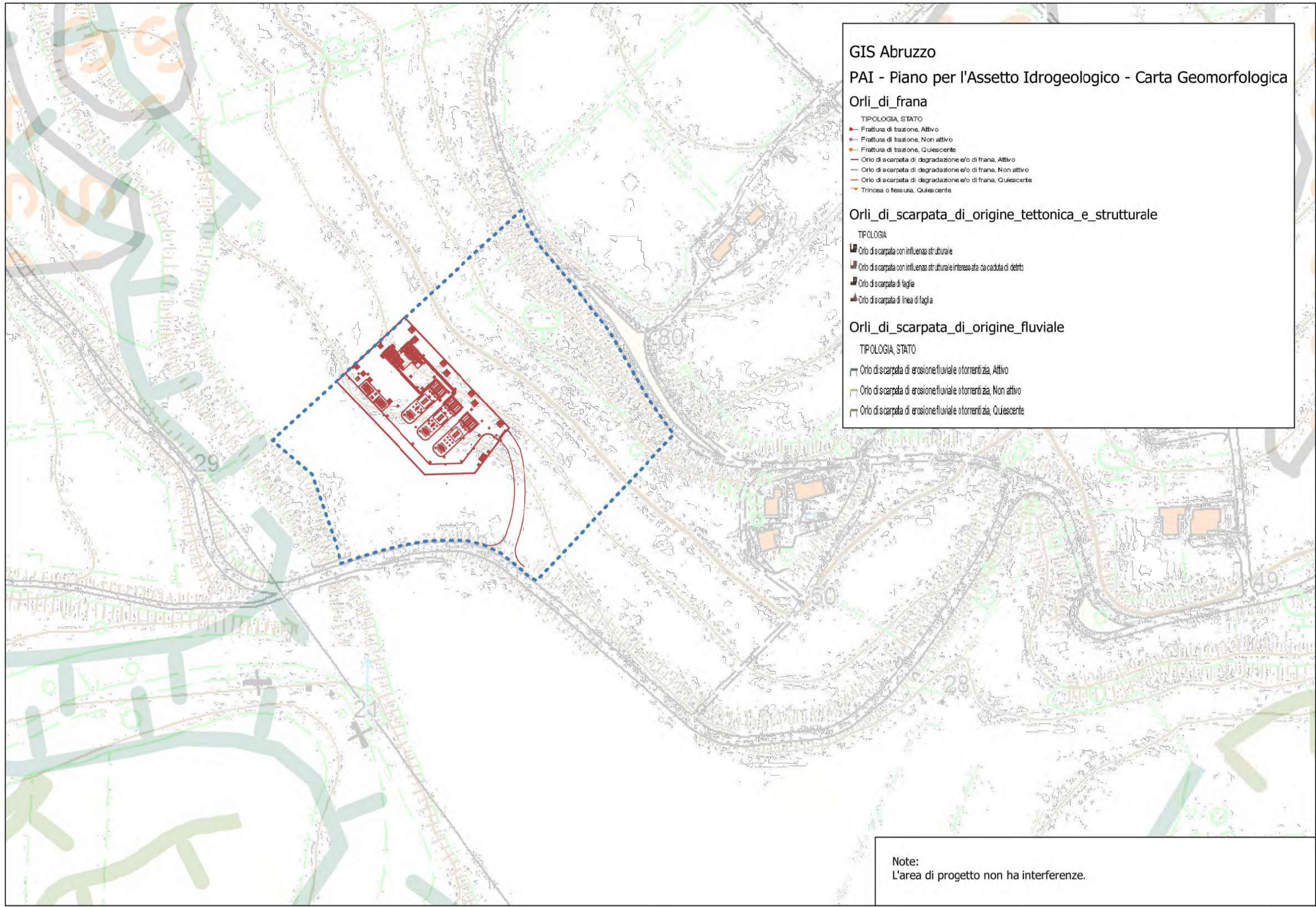

PAI - Carta geomorfologica - Scala 1:2000

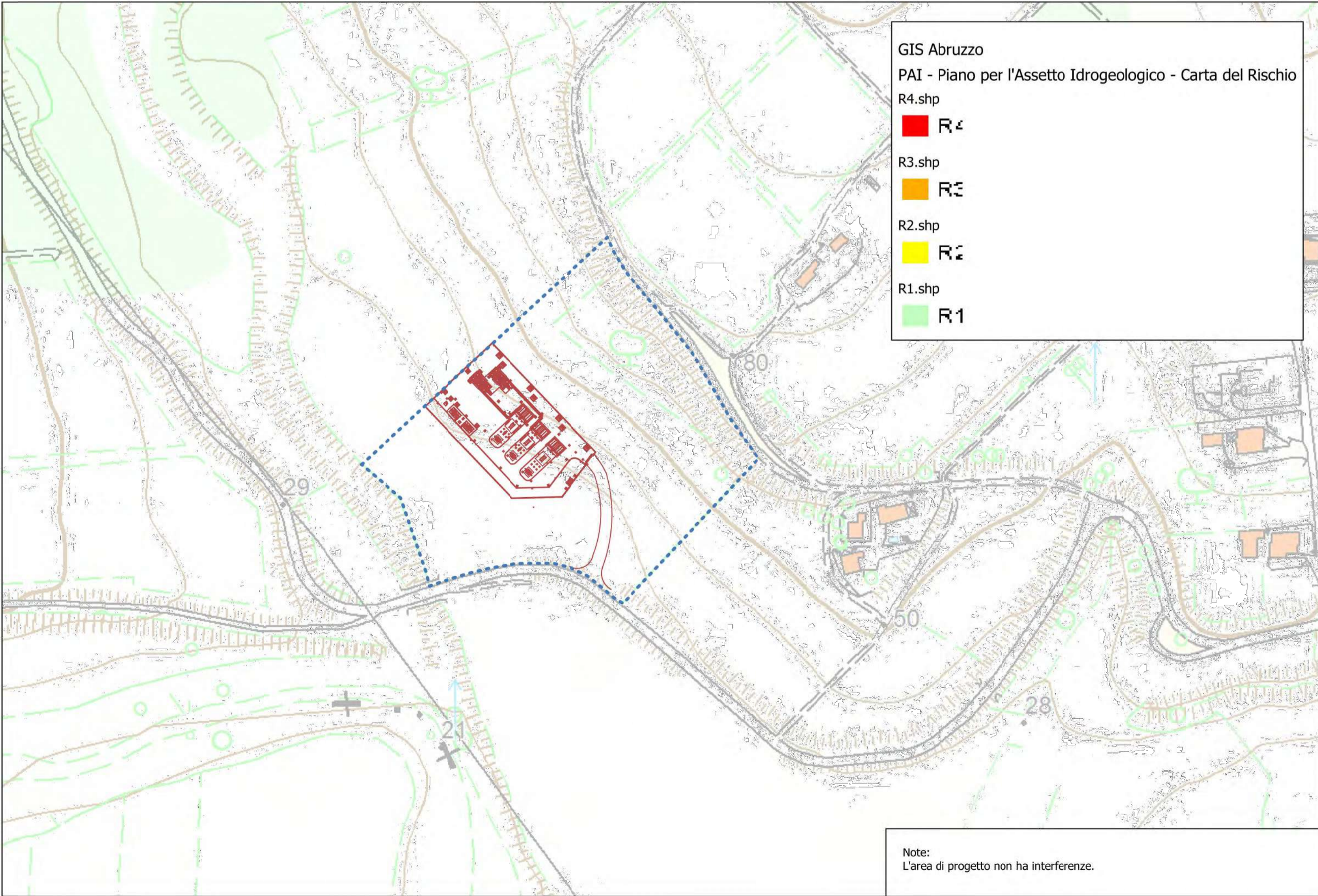

PAI - Carta del Rischio - Scala 1:2000

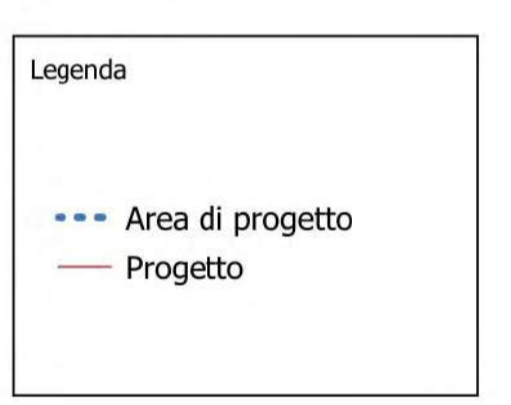

04					
03					
02					
01					
00	11/10/2023	Emissione progetto definitivo	M&V	L.V.	V.M.
REV.	DATA	DESCRIZIONE	ESEGUITO	VERIFICATO	APPROVATO
E.P.C. Contractor:		Progettista:			
		 VARVARO & MISURACA INGEGNERIA SRL Piazza Matteo Maria Boiardo n.3 90144 - Palermo P.IVA: 05916060824 SDI: MSUXCR1			
COMM.	N° DOCUMENTO	COMM. JA10135465	N° DOCUMENTO	ED-GPC-APD-CP-DJ001387116-D-023	
 e-distribuzione Project Management and Construction Gestione Progetti e Costruzioni		ELABORATO ED- GPC- APD- CP-BJ001387116- D- 023 CABINA PRIMARIA SILVI PLANIMETRIA DI INSERIMENTO URBANISTICO E VINCOLISTICO PAI Regionale			
Data	11/10/2023				
Verificato	--				
Approvato	--				
		Foglio 2 di 3 Formato A1 Scala VARIE disegno n°023 <small>Il presente documento è di proprietà intellettuale della società e-distribuzione S.p.A.; ogni riproduzione o divulgazione dello stesso dovrà avvenire con la preventiva autorizzazione della suddetta società la quale tutelerà i propri diritti in sede civile e penale o termini di legge.</small>			

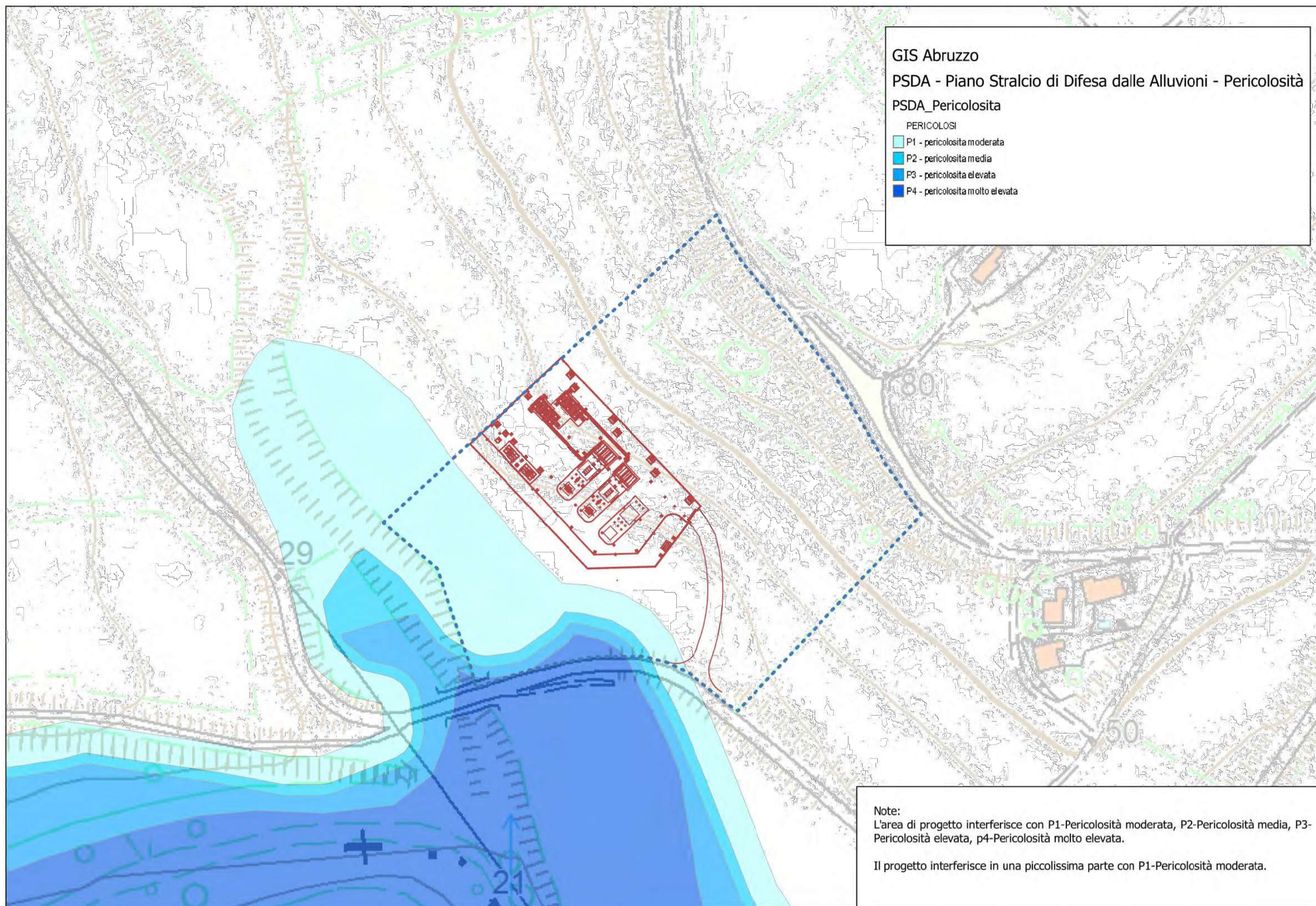

PSDA- Pericolosità - Scala 1:1000

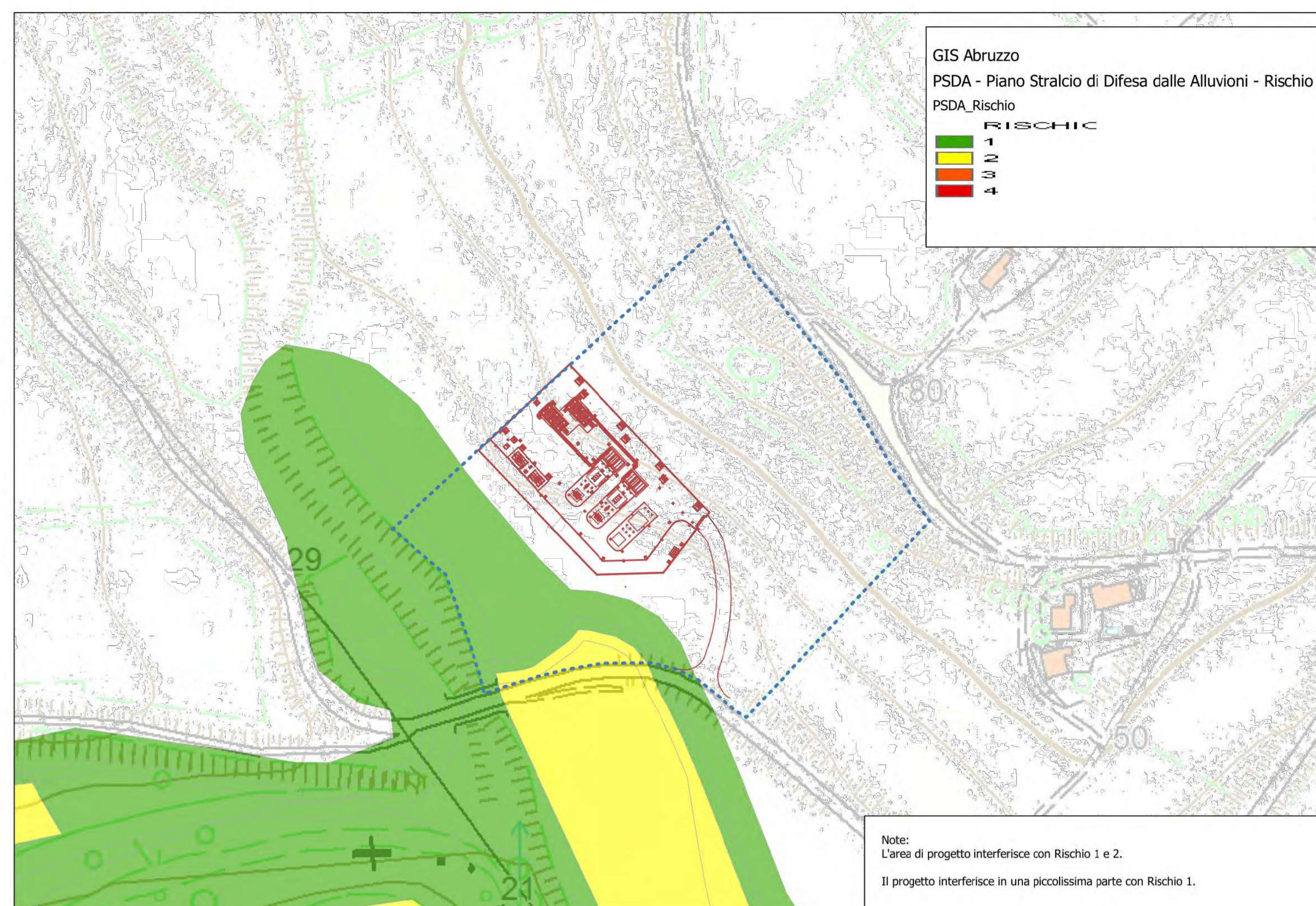

PSDA- Rischio- Scala 1:1000

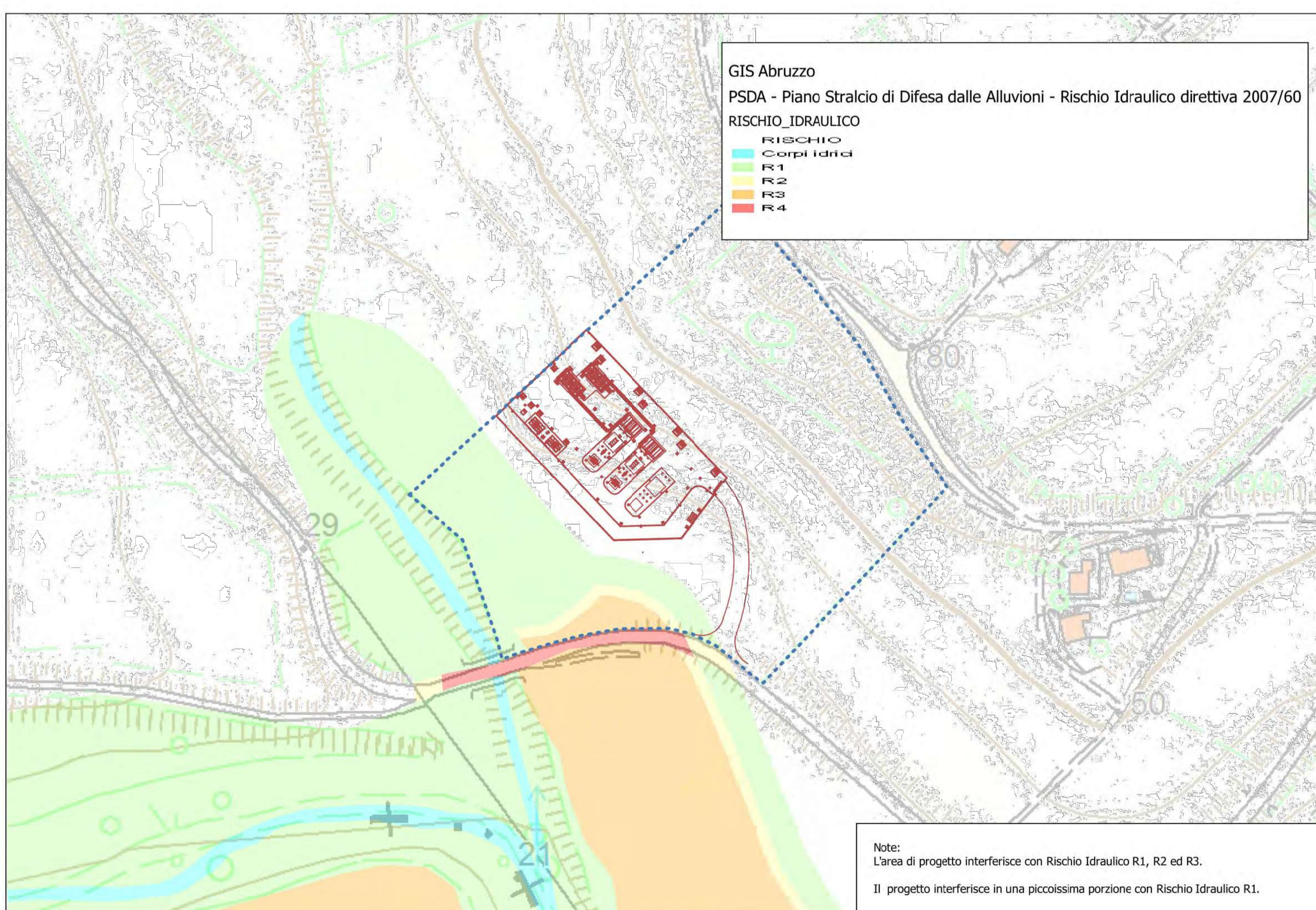

PSDA- Rischio idraulico- Scala 1:1000

Legenda

- Area di progetto
- Progetto

04					
03					
02					
01					
00	11/10/2023	Emissione progetto definitivo	M&V	L.V.	V.M.
REV.	DATA	DESCRIZIONE	ESEGUITO	VERIFICATO	APPROVATO
E.P.C. Contractor:		Progettista: VARVARO & MISURACA Piazza Matteo Maria Boiardo n.3 90144 - Palermo P.IVA: 05916060824 SDI: MSUXCR1			
COMM.	N° DOCUMENTO	COMM. JA10135465	N° DOCUMENTO	ED-GPC-APD-CP-DJ001387116-D-023	
		ELABORATO ED- GPC- APD- CP-BJ001387116- D- 023 CABINA PRIMARIA SILVI PLANIMETRIA DI INSERIMENTO URBANISTICO E VINCOLISTICO PSDA Regionale			
Data	11/10/2023				
Verificato	---				
Approvato	---				
Foglio 3 di 3 Formato A1 Scala VARIE disegno n°023 <small>Il presente documento è di proprietà intellettuale della società e-distribuzione S.p.A.; ogni riproduzione o divulgazione dello stesso dovrà avvenire con la preventiva autorizzazione della suddetta società la quale tutelerà i propri diritti in sede civile e penale o termini di legge.</small>					