

Business Line enel-grids

AREA REGIONALE ABRUZZO, MARCHE E MOLISE
PROGRAMMAZIONE E GESTIONE
PROGETTAZIONE, LAVORI E AUTORIZZAZIONI MT
Via Alessandro Volta, 1 - 67100 L'Aquila - Italia
e-distribuzione@pec.e-distribuzione.it

Progetto Impianto di Rete e-distribuzione**COMUNI DI:****MASSA D'ALBE - MAGLIANO DE' MARSI - SCURCOLA
MARSICANA - AVEZZANO***(Provincia de L'Aquila)***ELETTRODOTTI MT20 KV IN CAVO AEREO E INTERRATI IN PROGETTO
RICOSTRUZIONE LINEA MT 20KV AEREA ESISTENTE "ANTROSANO DJ2022925"
DA C.P. AVEZZANO****LOTTO N.1****1. LINEE MT 20 KV IN CAVO AEREO DA RICOSTRUIRE TRATTI:**

- PUNTO "A" EX NODO DJ204252609 - NODO DJ204172215 - PTP "D'ANREA" (Progetto proled n. 78086)
- CABINA "DI LIETO" - PUNTO "C" (Progetto Proled n.84952)
- PUNTO "B" - PUNTO "D" (Progetto Proled n.84950)
- CABINA "ANTROSANO" - PUNTO "E" (Progetto Proled n.78389)
- PUNTO "F" - PTP "GIORGIA" (Progetto Proled n.85576);
(Lunghezza totale Linea MT 20 KV in cavo aereo da ricostruire: ml.1.803).

2. NUOVE LINEE MT 20 KV IN CAVO INTERRATO IN PROGETTO TRATTI:

- NODO DJ204260224 - PUNTO "A" EX NODO DJ204252609 - CABINA "DI ROCCO"- (ml.952,00);
- PUNTO "D" - CABINA "PICCOLINI"- (ml.380,00);
- PUNTO "C" - CABINA "CAPPELLE"- (ml.1.000,00);
- CABINA "CAPPELLE" - PUNTO " F" - (L-M-F = ml.720,00);
- CABINA " CAPPELLE" - PUNTO "G" - (M-G = ml.240,00);
- CABINA " CAPPELLE" - PUNTO "H" (ml.385,00);
- CABINA "ANTROSANO" - CABINA "ANTROSANO TO." - (ml.845,00);
(Lunghezza totale Linea MT 20 KV in cavo interrato in progetto: ml. 4.522,00).

3. NUOVA CABINA BOX " CAPPELLE DJ20-2-725104"**PROGETTO DEFINITIVO**

ITER	CODICE ATLANTE	ENELTEL	WBS	DATA
2415688	DJ2B210145		EDJ2B210083	7 Settembre 2023

ELENCO ELABORATI

X	PLANIMETRIA PARTICELLARE DELLE AREE DA ASSERVIRE
X	PIANO PARTICELLARE DELLE AREE DA ASSERVIRE

REDATTO DA:**Studio Tecnico Ing. Enzo Frantellizzi**

Via Madonna delle Grazie , 43
03022 Boville Ernica (FR)
Tel e Fax: 0775 356458 - cell.: 338 2534773
email: ing.enzofrantellizzi@gmail.com
pec: enzo.frantellizzi@ingpec.eu
(Ordine degli Ingegneri di Frosinone n°171/B)

Business Line enel-grids

Area Regionale Abruzzo, Marche e Molise
Programmazione e Gestione
Progettazione, Lavori e Autorizzazioni MT

Nicola AMODIO
IL RESPONSABILE

APPROVAZIONI

ESEGUITO	VERIFICATO	APPROVATO
MASSIMILIANO SISI	ANTONIO VOLPINI	NICOLA AMODIO

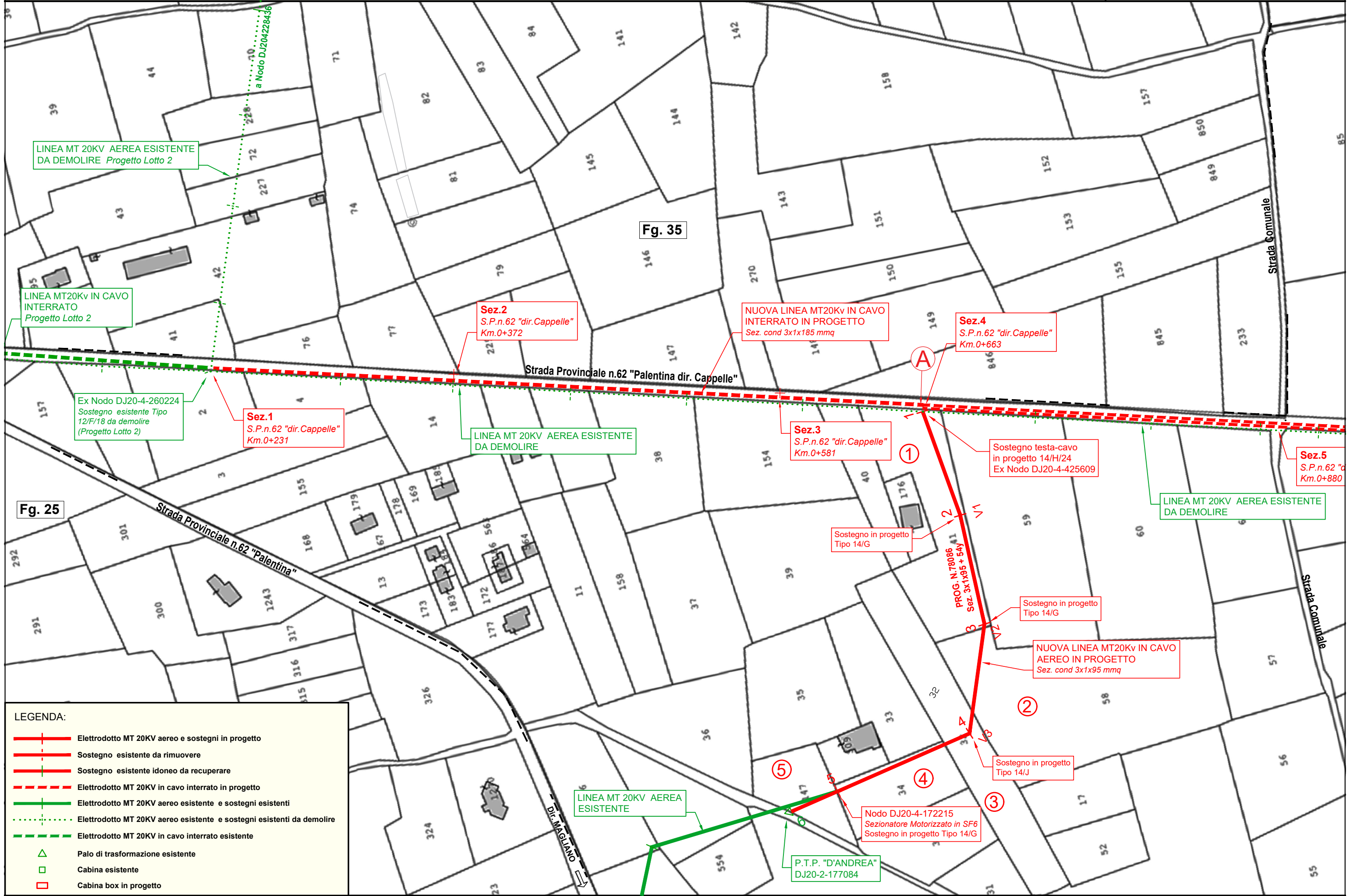

LINEA MT 20KV AEREA ESISTENTE DA DEMOLIRE Progetto Lotto 2

LINEA MT20kv IN CAVO INTERRATO Progetto Lotto 2

Ex Nodo DJ20-4-260224 Sostegno esistente Tipo 12/F/18 da demolire (Progetto Lotto 2)

Sez.1 S.P.n.62 "dir. Cappelle" Km.0+231

Sez.2 S.P.n.62 "dir. Cappelle" Km.0+372

LINEA MT 20KV AEREA ESISTENTE DA DEMOLIRE

NUOVA LINEA MT20kv IN CAVO INTERRATO IN PROGETTO Sez. cond 3x1x185 mmq

Sez.4 S.P.n.62 "dir. Cappelle" Km.0+663

Sez.3 S.P.n.62 "dir. Cappelle" Km.0+581

Sostegno testa-cavo in progetto 14/H/24 Ex Nodo DJ20-4-425609

Sez.5 S.P.n.62 "dir. Cappelle" Km.0+880

LINEA MT 20KV AEREA ESISTENTE DA DEMOLIRE

Sostegno in progetto Tipo 14/G

Sostegno in progetto Tipo 14/G

NUOVA LINEA MT20kv IN CAVO AEREO IN PROGETTO Sez. cond 3x1x95 mmq

Sostegno in progetto Tipo 14/J

Nodo DJ20-4-172215 Sezionatore Motorizzato in SF6 Sostegno in progetto Tipo 14/G

P.T.P. "D'ANDREA" DJ20-2-177084

LINEA MT 20KV AEREA ESISTENTE

LEGENDA:

- Elettrodotto MT 20KV aereo e sostegni in progetto
- Sostegno esistente da rimuovere
- Sostegno esistente idoneo da recuperare
- Elettrodotto MT 20KV in cavo interrato in progetto
- Elettrodotto MT 20KV aereo esistente e sostegni esistenti
- Elettrodotto MT 20KV aereo esistente e sostegni esistenti da demolire
- Elettrodotto MT 20KV in cavo interrato esistente
- Palo di trasformazione esistente
- Cabina esistente
- Cabina box in progetto

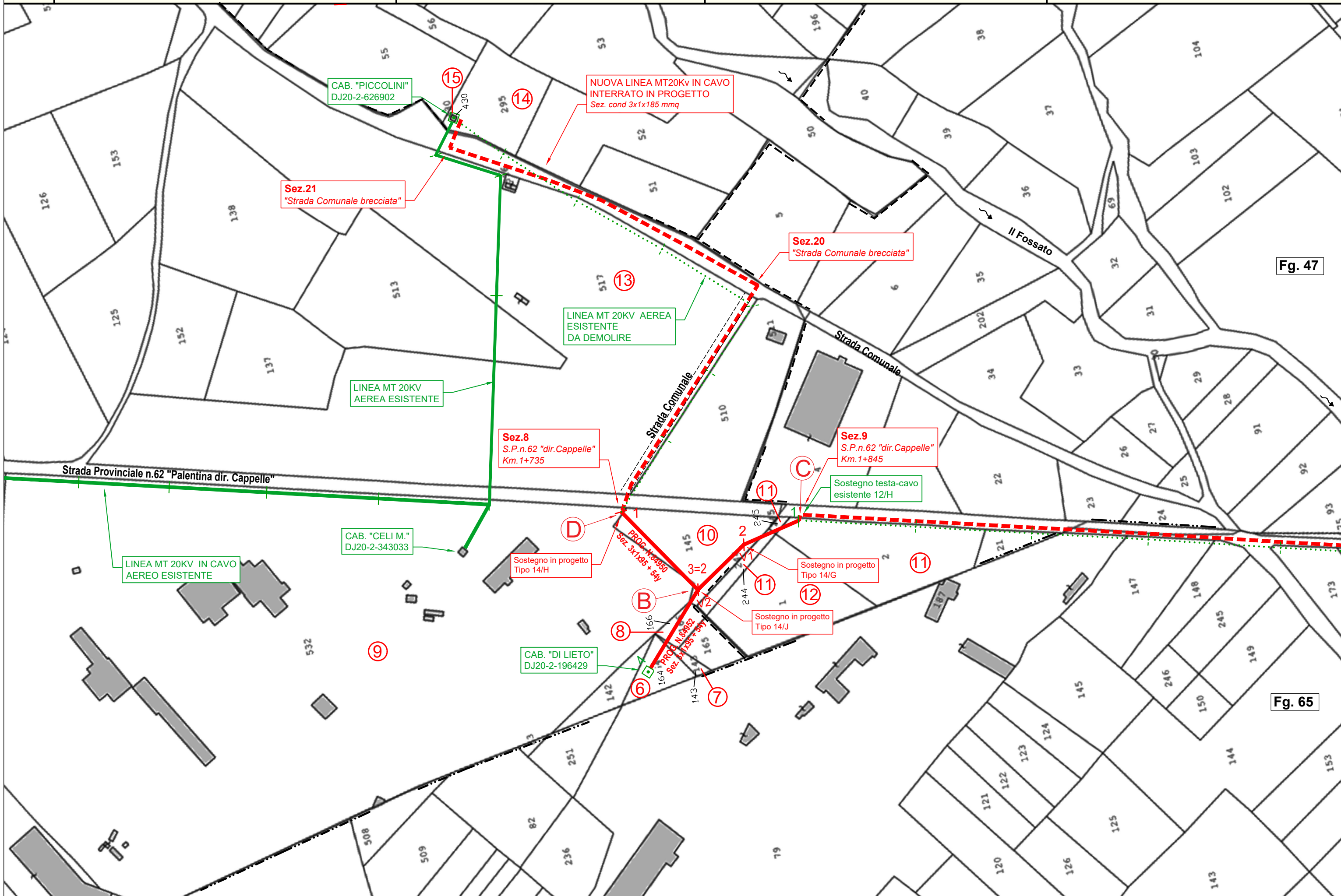
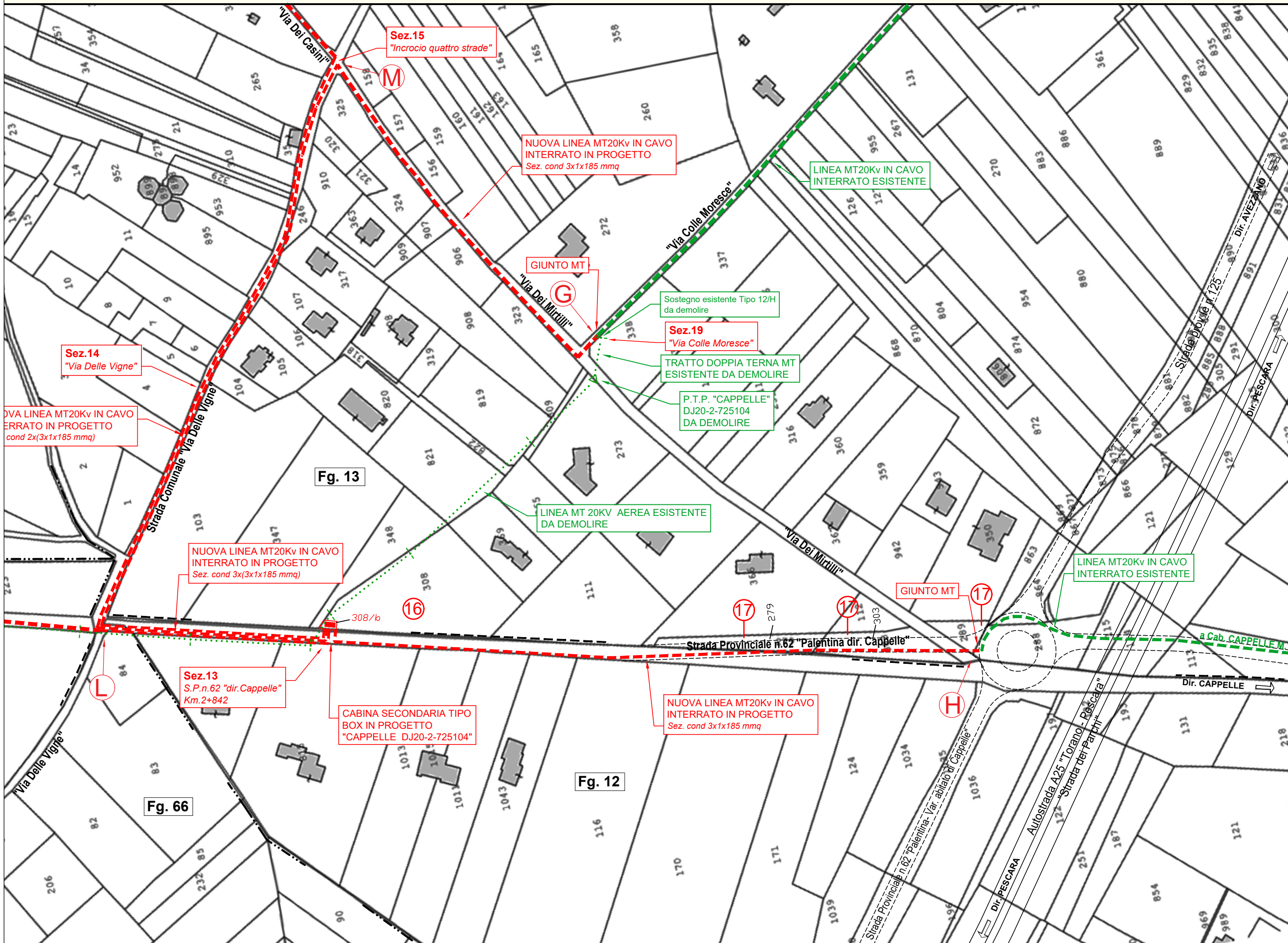
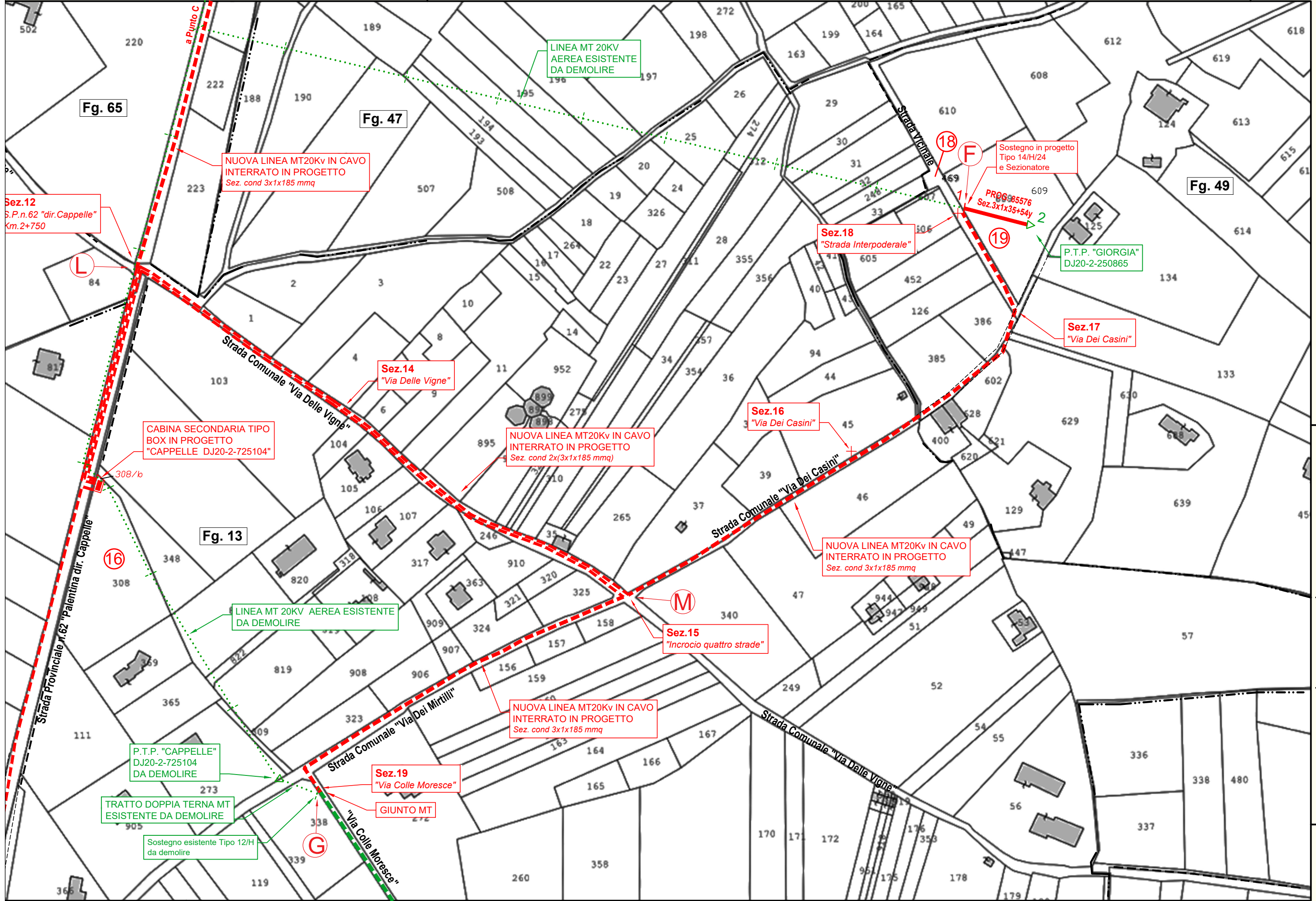

Fig. 47

Fig. 65



Scurcola Marsicana F.13 | Scurcola Marsicana F.12



Planimetria scala 1:2000

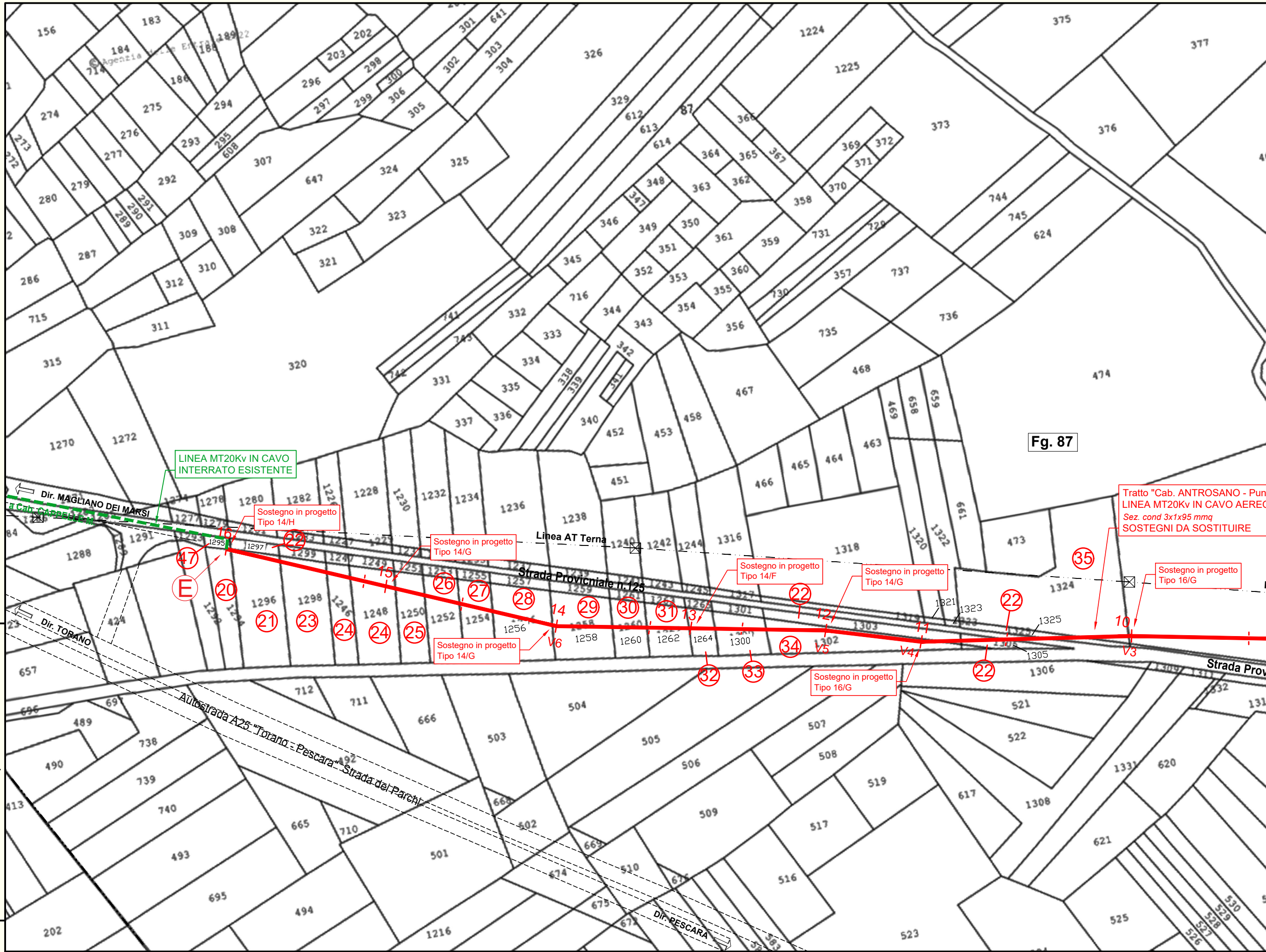

Sc. Mars. F.19 | Avezzano F.87

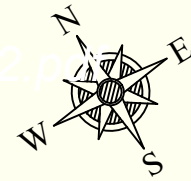

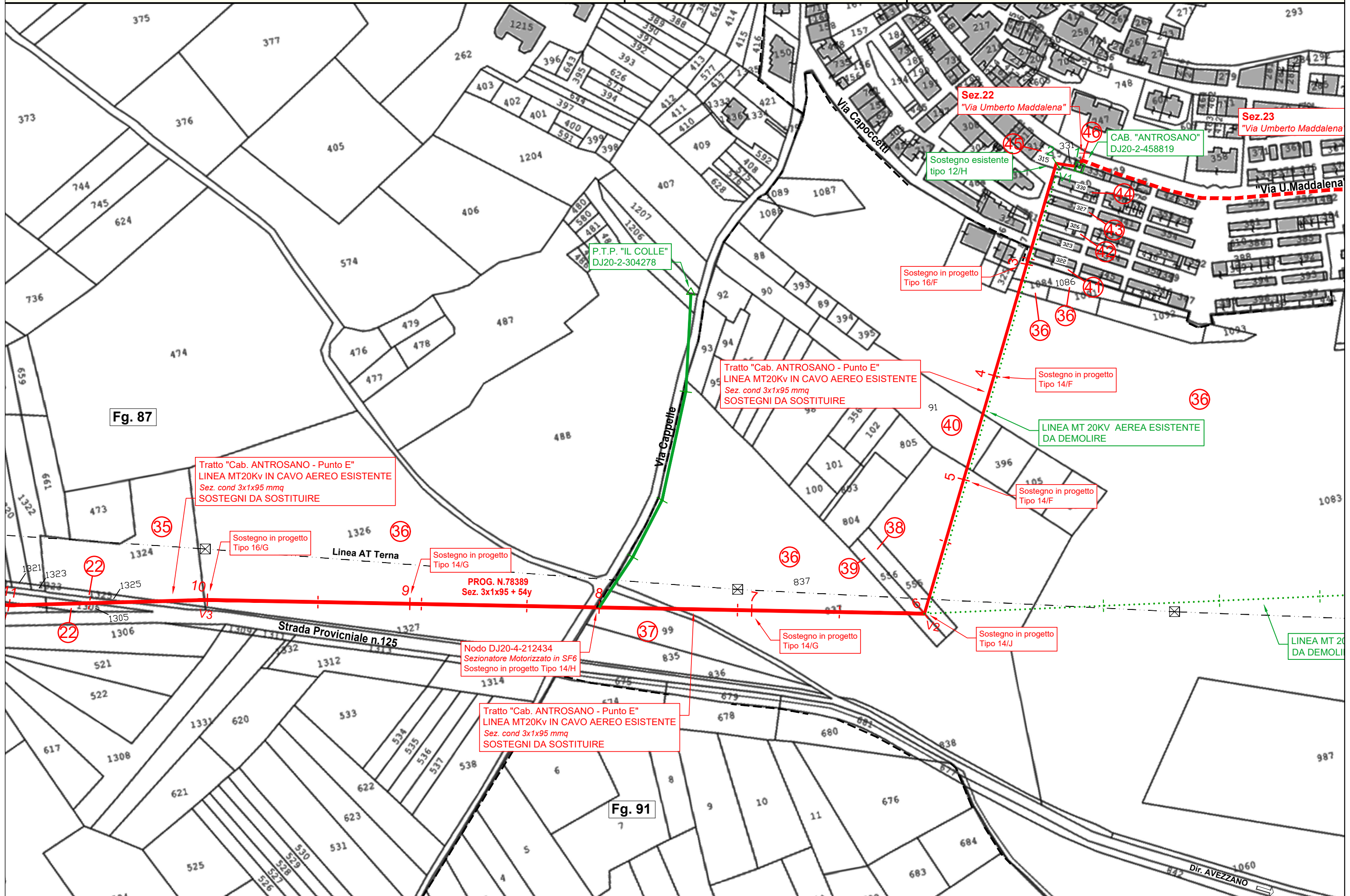

Fg. 87

Fg. 91

Tratto "Cab. ANTROSANO - Punto E"
LINEA MT20kv IN CAVO AEREO ESISTENTE
Sez. cond 3x1x95 mmq
SOSTEGNI DA SOSTITUIRE

Tratto "Cab. ANTROSANO - Punto E"
LINEA MT20kv IN CAVO AEREO ESISTENTE
Sez. cond 3x1x95 mmq
SOSTEGNI DA SOSTITUIRE

Tratto "Cab. ANTROSANO - Punto E"
LINEA MT20kv IN CAVO AEREO ESISTENTE
Sez. cond 3x1x95 mmq
SOSTEGNI DA SOSTITUIRE

Nodo DJ20-4-212434
Sezionatore Motorizzato in SF6
Sostegno in progetto Tipo 14/H

Sostegno in progetto
Tipo 14/G

PROG. N.78389
Sez. 3x1x95 + 54y

Sostegno in progetto
Tipo 16/G

Sostegno in progetto
Tipo 16/F

Sostegno in progetto
Tipo 14/F

Sostegno in progetto
Tipo 14/F

Sostegno in progetto
Tipo 14/G

Sostegno in progetto
Tipo 14/J

Sez.22
"Via Umberto Maddalena"

Sez.23
"Via Umberto Maddalena"

CAB. "ANTROSANO"
DJ20-2-458819

Sostegno esistente
tipo 12/H

P.T.P. "IL COLLE"
DJ20-2-304278

LINEA MT 20KV AEREA ESISTENTE
DA DEMOLIRE

LINEA MT 20KV AEREA ESISTENTE
DA DEMOLIRE

Linea AT Terna

Strada Provinciale n.125

Via Cappelle

Via Capocetti

Via U.Maddalena

Dir. AVEZZANO

N° d'ordine progressivo	INTESTAZIONE CATASTALE DELLA PROPRIETA' E DELLA DITTA PROPRIETARIA ATTUALE		INDICAZIONI CATASTALI										CONSISTENZA DELLA SERVITU'					INDENNITA' PROVVISORIA Art. 36 D.P.R. 327/01			
			Foglio	Particella	Sub	Qualità	Classe	Superficie			REDDITO CATASTALE		Cultura Esistente	Sostegni e/o Cabine		ELETTRODOTTO			PER AREA OCCUPATA EURO	PER AREA DI TRANSITO EURO	PER AREA DI RISPETTO EURO
	ha	are						ca	R.D.	R.A.	N°	AREA occupata (mq)		Lunghezza (mt)	AREA per transito di servizio larga mt. 1 (mq)	AREA fasce di rispetto laterali larghe mt 1,5 cadauna (mq)					
N°	Dati Anagrafici																				
	Linea MT 20 KV "ANTROSANO" DJ2022925																				
	Lotto 1																				
5	Amatilli Sergio nato a Massa d'Albe il 30,08,1943 prop.1/6																				
6	Amatilli Antonella nata a Avezzano il 16,06,1961 prop.1/18																				
7	Amatilli Celestina nata a Avezzano il 24,03,1967 prop.1/18																				
8	Amatilli Giuseppe nata a Avezzano il 04,11,1959 prop.1/18																				
33	1	Babbo Tecla nata a Massa d'Albe il 11,10,1936 prop.1000/1000	87	1300		S	42	6	89	2,14	2,14	S		30	30	90					
34	1	Babbo Albina nata a Massa d'Albe il 24,01,1944 prop.1/6	87	1302		S	42	13		4,03	4,03	S	2	40	106	106	318				
	2	Babbo Angela Rosaria nata a Avezzano il 02,08,1951 prop.1/6																			
	3	Babbo Consolina nata a Avezzano il 08,10,1947 prop.1/6																			
	4	Babbo Domenico nato a Avezzano il 30,08,1949 prop.1/6																			
	5	Babbo Michele nato a Avezzano il 29,09,1956 prop.1/6																			
	6	Babbo Wladimiro nato a Avezzano il 18,04,1967 prop.1/6																			
35	1	Luccitti Fabrizio nato a Roma il 08,04,1960 prop.1/2	87	1324		S	42	46	68	14,46	14,46	S		28	28	84					
	2	Luccitti Maria Lina nata a Roma il 22,02,1967 prop.1/2																			
36	1	Pace Carlo Augusto nato a Avezzano il 08,04,1933 prop.1/2	87	1326		SA	41	2	5	98	74,47	85,10	SA	2	40	230	230	690			
	2	Paris Santina Flaminia nata a Sulmona il 04,12,1966 prop.1/2	90	837		S	42	3	0	5	92,98	92,98	S	2	32	222	222	666			
			90	1083		S	42	10	70	11	331,60	331,60	S	1	16	78	78	234			
			90	1084		S	42	2	0	0,62	0,62	S		8	8	8	24				
			90	1086		S	42	7	83	2,43	2,43	S	1	16	12	12	36				

