SOVRAPPOSIZIONE TRA PROGETTO AUTORIZZATO E PROGETTO DI VARIANTE

scala 1.10000

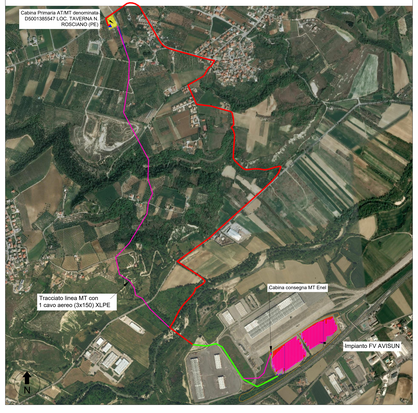

N

DATI PROGETTO AUTORIZZATO	DATI PROGETTO DI VARIANTE
Tracciato con 43 sostegni tubolari in acciaio di altezza 14 m Lunghezza elettrodotto aereo = circa 3500 m	Tracciato con 10 sostegni tubolari in acciaio di altezza 14 m Lunghezza elettrodotto aereo = circa 800 m Lunghezza elettrodotto interrato = circa 4410 m
N° moduli fotovoltaici = 11529 con potenza unitaria di 520 Wp	N° moduli fotovoltaici = 8820 297 stringhe con 28 moduli di potenza unitaria di 680 Wp e 18 stringhe da 28 moduli di potenza unitaria 675 Wp
Superficie fotovoltaica= 29570 m^2	Superficie fotovoltaica= 27400 m^2
n. 2 cabine di campo	n. 1 cabina di campo
Consumo di suolo legato alla realizzazione delle opere di connessione = 688 m^2	Consumo di suolo legato alla realizzazione delle opere di connessione = 160 m^2

PROGETTO AUTORIZZATO con AUTORIZZAZIONE UNICA determina N° 234 determinazione n. DPC025/045 del 17.02.2022

scala 1.1000

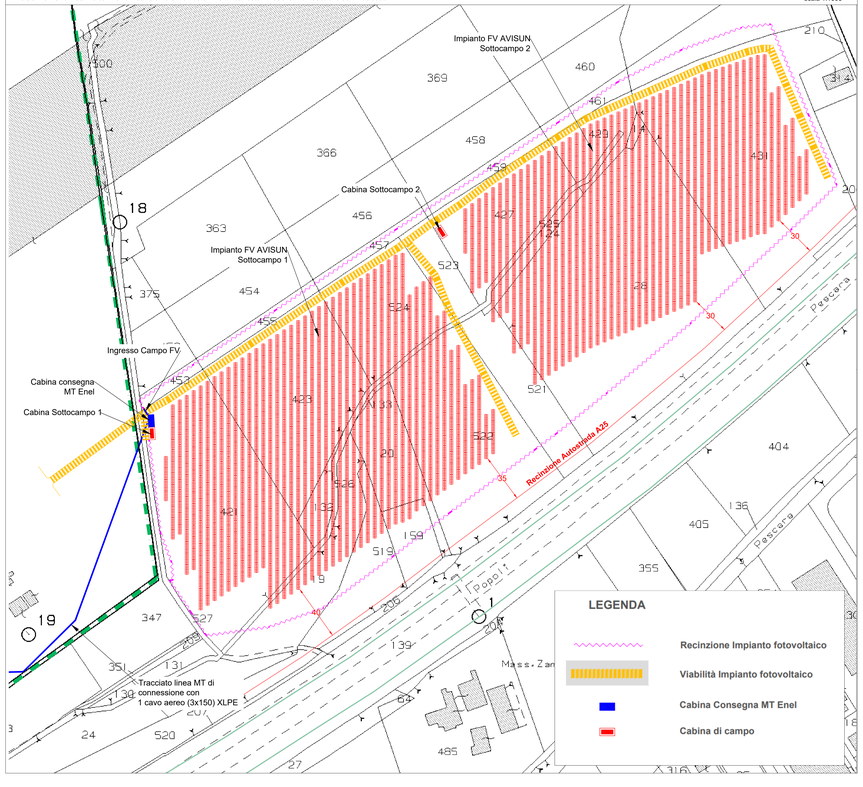

PROGETTO DI VARIANTE

scala 1.1000

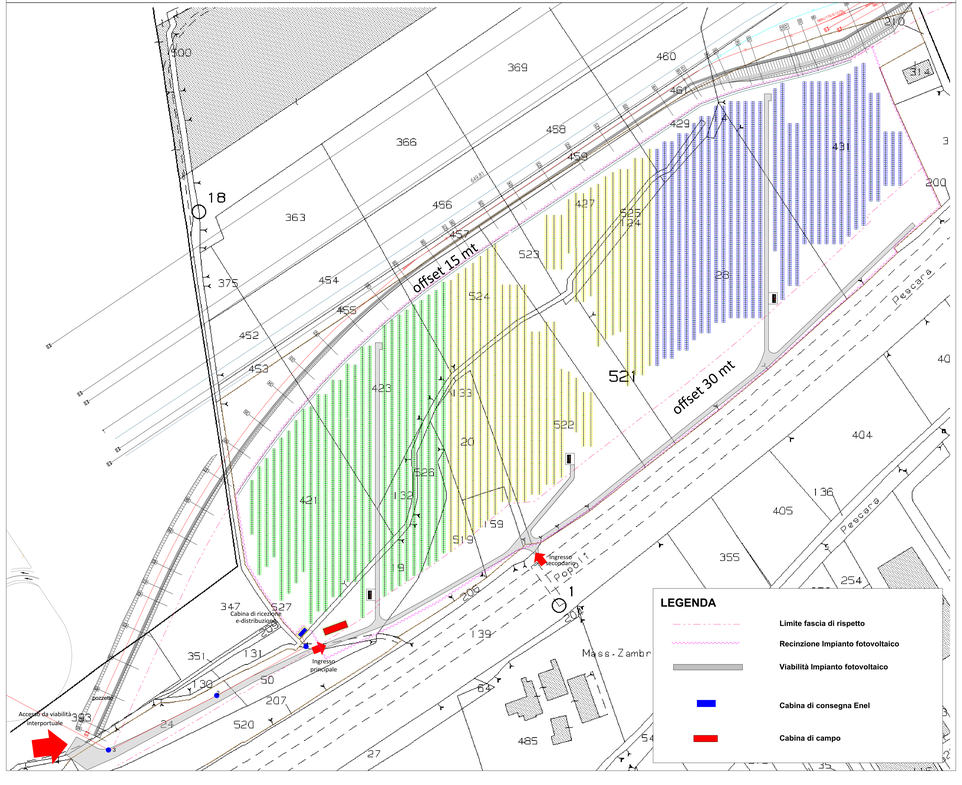

REGIONE ABRUZZO

COMUNE DI MANOPPELLO

Provincia di Pescara

REALIZZAZIONE DI UN IMPIANTO FOTOVOLTAICO CONNESSO ALLA RETE ELETTRICA NAZIONALE DELLA POTENZA MASSIMA DI IMMISSIONE DI 5995,08 kWp

PROGETTO DEFINITIVO DI VARIANTE

ELABORATO N°: EV13.1-P-VIE

SCALA: 1:10000 1:1000

DENOMINAZIONE:

TAVOLA CONFRONTO TRA PROGETTO AUTORIZZATO E PROGETTO DI VARIANTE

REV.	DATA	DESCRIZIONE	PREPARATO	VERIFICATO	APPROVATO
00	06/10/21	Prima emissione			

IL COMMITTENTE:

Renexia

Renexia S.p.A.
Viale Abruzzo 410
66100 - Chieti (CH)
P.IVA 02192110696

PROGETTAZIONE:

PROES S.r.L.
PRO ENGINEERING SOLUTIONS

Firmato digitalmente da

E-MAIL INFO@PROES.IT - PEC: PROES@PEC.ARMAGETTA.INFO
PROES SOLUTIONS S.R.L. - P.I. 02192110696

CLAUDIA DI GIANDOMENICO

CN = DI GIANDOMENICO CLAUDIA
C = IT

CONSULENZA SPECIALISTICA: