

SPETT.LE PREFETTURA DI CHIETI
ALLA REGIONE ABRUZZO ASSESSORATO ALLA MOBILITA
SPETT.LE QUESTURA DI CHIETI
SPETT.LE COMANDO POLIZIA STRADALE DI CHIETI
SPETT.LE COMANDO PROVINCIALE DEI CARABINIERI DI CHIETI
SPETT.LE COMANDO DEI VIGILI DEL FUOCO CHIETI
SPETT.LE CENTRALE OPERATIVA 118 CHIETI
ALLA TUA
ALLA SALA OPERATIVA COMPARTIMENTALE SOC
A ENZO DI VITTORIO
A NATASCIA PASSERINI
AL COMUNE DI CHIETI
AL COMUNE DI RIPA TEATINA
AL COMUNE DI TORREVECCHIA TEATINA
A SILENA ORLANDO
A ENZO TATONE

OGGETTO

Proroga, fino al giorno 30/08/2024, dell'Ordinanza n. 95/2024/AQ Prot. CDG-0459066-U con oggetto:

Cantiere - Gestione opere di sicurezza

*** Tratta SS 649 DI FONDO VALLE ALENTO dal km 8+600 al km 12+300 Corsie: tutte Provvedimenti: senso unico alternato mediante impianto semaforico o movieri**

Lavori di manutenzione straordinaria e nuova installazione di barriere di protezione laterale lungo la S.S. n° 649 "Fondovalle Aleno" ricadente nel territorio della Provincia di Chieti di competenza del Centro di Manutenzione "C" di Pescara.

Struttura Territoriale Abruzzo e Molise

Via dei Piccolomini, 5 - 67100 L'Aquila - T [+39] 0862305001 - F [+39] 0862305260
Pec anas.abruzzo@postacert.stradeanas.it - www.stradeanas.it

Anas S.p.A. - Gruppo Ferrovie dello Stato Italiane

Società con socio unico soggetta all'attività di direzione e coordinamento di Rete Ferroviaria Italiana S.p.A. e concessionaria ai sensi del D.L. 138/2002 (convertito con L. 178/2002)

Sede Legale: Via Monzambano, 10 - 00185 Roma - T [+39] 06 44461 - F [+39] 06 4456224

Pec anas@postacert.stradeanas.it

Cap. Soc. € 2.269.892.000,00 - Iscr. R.E.A. 1024951 - P.IVA 2133681003 - C.F. 80208450587



Con riferimento all'oggetto, si trasmette l'Ordinanza n. **129/2024/AQ**

ORDINANZA N. 129/2024/AQ

RESPONSABILE AREA GESTIONE RETE

VISTO

Vista l'Ordinanza Prot.CDG-0459066-U del 29/05/2024
Vista la richiesta del Direttore Lavori
Sentito il parere favorevole Capo Centro
Sentito il parere favorevole Responsabile Area Gestione Rete

CONSIDERATO

L'istanza prot. CDG-0600229 del 09/07/2024, con la quale l'impresa appaltatrice ha richiesto la proroga dell'ordinanza 95/2024/AQ onde ultimare le lavorazioni di manutenzione delle barriere lungo la S.S. 649 "di Fondovalle Alento".

ORDINA

La Proroga dell'Ordinanza n.95/2024/AQ fino al giorno 30/08/2024

RESPONSABILE AREA GESTIONE RETE
(MARCO ANGELO BOSIO)

SPETT.LE PREFETTURA DI CHIETI
SPETT.LE REGIONE ABRUZZO ASSESSORATO ALLA MOBILITA
SPETT.LE QUESTURA DI CHIETI
SPETT.LE COMANDO POLIZIA STRADALE DI CHIETI
SPETT.LE COMANDO PROVINCIALE DEI CARABINIERI DI CHIETI
SPETT.LE COMANDO DEI VIGILI DEL FUOCO CHIETI
SPETT.LE CENTRALE OPERATIVA 118 CHIETI
ALLA TUA
ALLA SALA OPERATIVA COMPARTIMENTALE SOC
A ENZO DI VITTORIO
A NATASCIA PASSERINI
AL COMUNE DI CHIETI
AL COMUNE DI RIPA TEATINA
AL COMUNE DI TORREVECCHIA TEATINA
A SILENA ORLANDO
A ENZO TATONE

OGGETTO

Cantiere - Gestione opere di sicurezza

*** Tratta SS 649 DI FONDO VALLE ALENTO dal km 8+600 al km 12+300 Corsie: tutte Provvedimenti: senso unico alternato mediante impianto semaforico o movieri**

Lavori di manutenzione straordinaria e nuova installazione di barriere di protezione laterale lungo la S.S. n° 649 "Fondovalle Aleno" ricadente nel territorio della Provincia di Chieti di competenza del Centro di Manutenzione "C" di Pescara.

Con riferimento all'oggetto, si trasmette l'Ordinanza n. **95/2024/AQ**

Struttura Territoriale Abruzzo e Molise

Via dei Piccolomini, 5 - 67100 L'Aquila - T [+39] 0862305001 - F [+39] 0862305260
Pec anas.abruzzo@postacert.stradeanas.it - www.stradeanas.it

Anas S.p.A. - Gruppo Ferrovie dello Stato Italiane

Società con socio unico soggetta all'attività di direzione e coordinamento di Rete Ferroviaria Italiana S.p.A. e concessionaria ai sensi del D.L. 138/2002 (convertito con L. 178/2002)

Sede Legale: Via Monzambano, 10 - 00185 Roma - T [+39] 06 44461 - F [+39] 06 4456224
Pec anas@postacert.stradeanas.it
Cap. Soc. € 2.269.892.000,00 - Iscr. R.E.A. 1024951 - P.IVA 2133681003 - C.F. 80208450587



ORDINANZA N. 95/2024/AQ

RESPONSABILE AREA GESTIONE RETE

PREMESSO

Che sono stati affidati i lavori di manutenzione straordinaria e nuova installazione di barriere di protezione laterale lungo la S.S. n° 649 "Fondovalle Alento" dal km 8+600 al km 12+300;
Che con nota pec protocollata in data 27/05/2024 al n° 448548, l'impresa appaltatrice ROCK and RIVER S.r.l., al fine di eseguire i lavori in oggetto in completa sicurezza sia per le maestranze che per il traffico veicolare, ha richiesto l'istituzione del senso unico alternato dal km. 8+600 al km. 12+300.

VISTO

- Visto il D.Lgs. n° 285 del 30/04/1992;
- Visto il Regolamento di Esecuzione approvato con D.P.R. del 16/12/1992 n° 495;
- Visto il D.M. del 10 luglio 2002 contenente il Disciplinare tecnico relativo agli schemi segnaletici, differenziati per categoria di strada, da adottare per il segnalamento temporaneo;
- Visto il Decreto Interministeriale del 22/01/2019 pubblicato sulla G.U. n. 37 del 13/02/2019 recante l'Individuazione delle procedure di revisione, integrazione e apposizione della segnaletica stradale destinata alle attività lavorative che si svolgono in presenza di traffico veicolare;
- Visto il parere favorevole del Direttore del C.M. "C"
- Visto il parere favorevole del Direttore dei lavori;

- La procura del 24/09/2020, repertorio n. 84753

CONSIDERATO

Che le valutazioni effettuate sulle esigenze di cantiere e di fluidità della circolazione stradale, dal Centro di Manutenzione "C" Nucleo "E" di questa Struttura Territoriale, hanno evidenziato la necessità, per motivi di sicurezza dell'utenza stradale e del personale adibito all'esecuzione dei lavori, di procedere, durante l'esecuzione delle attività in premessa, all'effettuazione del senso unico alternato regolato da impianto semaforico con limite di velocità di 30 km/h e divieto di sorpasso per tutta la durata dei lavori

SENTITO

- Il parere favorevole Responsabile Area Gestione Rete
- Il parere favorevole Direttore Lavori
- Il parere favorevole Capo Centro

ORDINA

* senso unico alternato mediante impianto semaforico o movieri su SS 649 DI FONDO VALLE ALENTO dal km 8+600 al km 12+300 su tutte le corsie a partire dalle ore 06:30 del 3/06/2024 fino alle ore 19:30 del 12/07/2024; interesserà tutti gli utenti.

L'Impresa ROCK and RIVER S.r.l., incaricata dell'esecuzione della presente Ordinanza provvederà alla fornitura ed alla installazione ed alla manutenzione di tutta la segnaletica necessaria nel rispetto delle norme previste dal Nuovo Codice della Strada (D.Lgs 30/06/1992 n° 285 e s.m.i.) e relativo Regolamento Attuativo (D.P.R. 16/12/1992 n.495 e s.m.i.) nonchè nel rispetto del Decreto Ministero delle Infrastrutture e dei trasporti 10 Luglio 2002 (Schema di cui alla Tav. 66) e del Decreto interministeriale del 22/01/2019 pubblicato sulla G.U. n° 37 del 13/02/2019 recante la individuazione delle procedure di revisione, integrazione ed apposizione della segnaletica stradale destinata alle attività lavorative che si svolgono in presenza di traffico veicolare. L'Impresa ROCK and RIVER S.r.l. provvederà a mantenere costantemente efficiente ed efficace, sia di giorno che di notte, la segnaletica stradale compreso l'impianto semaforico. La stessa Ditta dovrà, al termine della presente Ordinanza, rimuovere la segnaletica stradale impianto semaforico compreso, al fine di ripristinare le normali condizioni di circolazione del traffico stradale. L'Impresa ROCK and RIVER S.r.l., resta unica responsabile per eventuali danni a persone o cose, sollevando ANAS S.p.A. da qualsiasi pretesa, anche giudiziaria, avanzata da terzi relativamente all'esecuzione dei lavori in oggetto dell'appalto. Inoltre, sarà a carico della stessa impresa, tutto quanto necessario per la regolamentazione del traffico con proprio personale nell'eventualità del passaggio di mezzi di soccorso adibiti a particolari urgenze o in caso di particolare intensità del traffico. La suddetta impresa ha inoltre comunicato per le che **il responsabile del cantiere è il sig. Pierdomenico MAZZA (cell. 3331210353)**. Sono incaricati di fare osservare la presente Ordinanza, i Funzionari e gli Agenti di cui all'art.12 del Nuovo Codice della Strada (D.Lgs 285/92 e s.m.i.).

RESPONSABILE AREA GESTIONE RETE

(MARCO ANGELO BOSIO)



Firmato da Marco
Angelo Bosio
Data: 29/05/2024
16:29:45 CEST

TEMPI DI PERCORRENZA

Strada	Km iniziale	Km finale	Direzione	Corsia	Incremento tempi di percorrenza
SS649	8+600	12+300	entrambe	tutte le corsie	10m



TAVOLA 66

Lavori sulla carreggiata con transito a senso unico alternato regolato da impianto semaforico

NOTA: la sezione disponibile, inferiore a 5,60 m, richiede la segnalazione di senso unico alternato

per lavori di durata

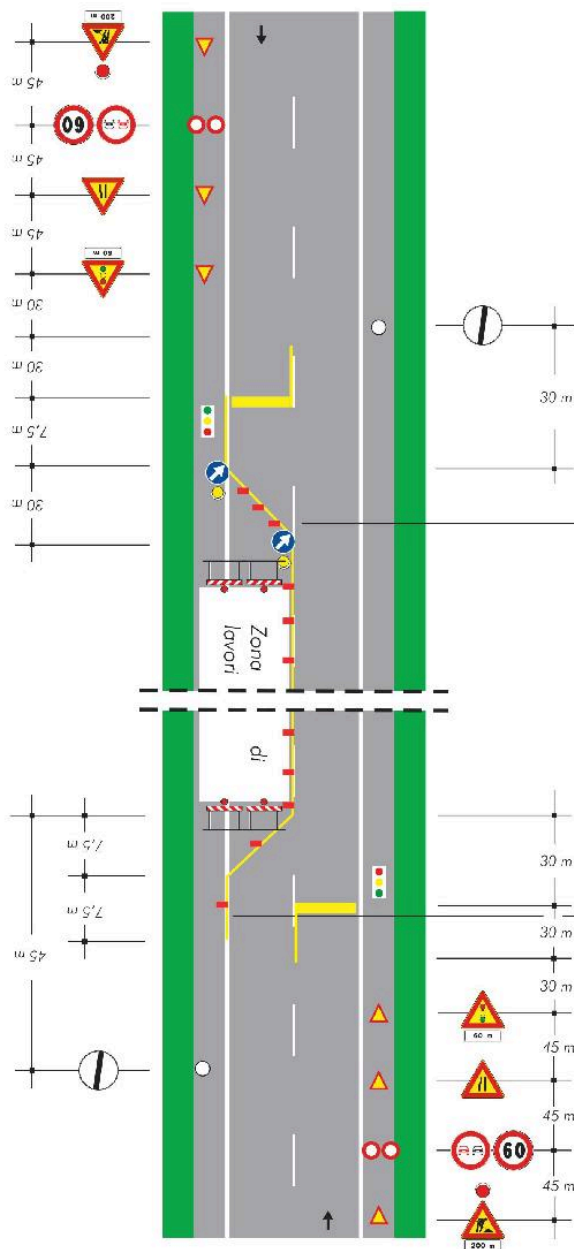
- < 2 gg. con
- > 2 gg. delimitatori flessibili

Solo per lavori di durata > 7 gg. Segnalazione orizzontale europea