

ALL' IMPRESA APPALTATRICE TOTO S.P.A.
ALLA TUA
AL COMANDO PROVINCIALE DEI CARABINIERI DI L'AQUILA
AL COMUNE DI MONTEREALE
AL COMANDO POLIZIA STRADALE DI L'AQUILA
ALLA PREFETTURA DI L'AQUILA
ALL' AMMINISTRAZIONE PROVINCIALE DI L'AQUILA
ALLA QUESTURA DI L'AQUILA
ALLA REGIONE ABRUZZO ASSESSORATO ALLA MOBILITA
AL COMANDO VIGILI DEL FUOCO DI L'AQUILA
ALLA NUOVE OPERE AQ
A FEDERICA PERSIA
A NATASCIA PASSERINI
A DOMENICO SCIMIA
A FRANCO BAFILE

OGGETTO

Cantiere - Completamento, ammodernamento, potenziamento strada

*** Tratta SS 260 DIR. PICENTE dal km 0+000 al km 2+800 Corsie: tutte Provvedimenti: divieto di sorpasso autoveicoli, limite di velocita 30Km/h, apertura varco**

Con riferimento all'oggetto, si trasmette l'Ordinanza n. **113/2024/AQ**

Struttura Territoriale Abruzzo e Molise

Via dei Piccolomini, 5 - 67100 L'Aquila - T [+39] 0862305001 - F [+39] 0862305260
Pec anas.abruzzo@postacert.stradeanas.it - www.stradeanas.it

Anas S.p.A. - Gruppo Ferrovie dello Stato Italiane

Società con socio unico soggetta all'attività di direzione e coordinamento di Rete Ferroviaria Italiana S.p.A. e concessionaria ai sensi del D.L. 138/2002 (convertito con L. 178/2002)

Sede Legale: Via Monzambano, 10 - 00185 Roma - T [+39] 06 44461 - F [+39] 06 4456224

Pec anas@postacert.stradeanas.it

Cap. Soc. € 2.269.892.000,00 - Iscr. R.E.A. 1024951 - P.IVA 2133681003 - C.F. 80208450587



ORDINANZA N. 113/2024/AQ

RESPONSABILE AREA GESTIONE RETE

PREMESSO

- che sono in corso i lavori di adeguamento alla sezione C2 di cui al D.M. 05/11/2001 della S.S. 260 Dir "Picente" tra le progr.ve km.che 0+000 e 2+800, affidati all'Impresa appaltatrice Toto S.p.A. con sede in Chieti, giusto Contratto di Appalto Rep. 23685 del 04.04.2017;
- che con nota acquisita al protocollo ANAS con n.CDG-CDG-0504291-E del 12/06/2024 l'Impresa Appaltatrice al fine di svolgere i lavori lungo la S.S. 260 Dir "Picente" dal Km 0+000 al Km 2+800, ha chiesto la proroga dell'Ordinanza n.247/2023/AQ del 26/10/2024 che prevede l'imposizione del limite di velocità a 30 Km/h, il divieto di sorpasso e l'apertura di varchi di cantiere fino alla data 30/09/2024.

VISTO

- il D.Lgs. n. 285 del 30/04/1992 e ss.mm.ii.;
 - il Regolamento di Esecuzione approvato con D.P.R. del 16/12/1992 n. 495 e ss.mm.ii.;
 - il D.M. del 10 luglio 2002 contenente il "Disciplinare tecnico relativo agli schemi segnaletici, differenziati per categoria di strada, da adottare per il segnalamento temporaneo";
 - il Decreto Interministeriale 04/03/2013 recante i "Criteri generali di sicurezza relativi alle procedure di revisione, integrazione e apposizione della segnaletica stradale destinata alle attività lavorative che si svolgono in presenza di traffico veicolare";
- La procura del 24/09/2020, repertorio n. 84753

CONSIDERATO

- che in data 17/06/2024, con nota pervenuta a mezzo mail, l'Ufficio di Direzione Lavori con Nulla Osta Tecnico ha chiesto la proroga dell'Ordinanza n. 247/2023/AQ del 26/10/2023 fino al 30/09/2024;
- che le valutazioni sulle esigenze di cantiere e di fluidità della circolazione stradale effettuata dal Centro di Manutenzione B Nucleo C di questa Struttura Territoriale hanno evidenziato la necessità per motivi di sicurezza dell'utenza stradale e del personale adibito all'esecuzione dei lavori,
- di procedere, durante l'esecuzione delle attività in premessa, a prorogare il limite di velocità di 30 Km/h e il divieto di sorpasso nelle zone di cantiere e limitrofe comprese tra la tratta dal km 0+000 al km 2+800, su tutte le corsie fino alle ore 18:00 del 30/09/2024;
- che per il traffico dei mezzi d'opera in ingresso/uscita si confermano gli accessi di cantiere autorizzati con le Ordinanze n. 75/2021/AQ del 14/06/2021 e n. 247/2023/AQ del 26/10/2023, posti alle progressive chilometriche :

al Km 0+400 lato destro con possibilità di manovra solo in uscita,
al Km 1+700 lato destro con possibilità di manovra solo in entrata,
al Km 1+800 lato destro con possibilità di manovra in ingresso e in uscita,
al Km 2+650 lato destro con possibilità di manovra in ingresso e in uscita,

SENTITO

- Il parere favorevole Responsabile Area Gestione Rete

ORDINA

* divieto di sorpasso per autoveicoli, apertura varco, limite di velocità di 30Km/h su SS 260 DIR. PICENTE dal km 0+000 al km 2+800 su tutte le corsie a partire dalle ore 06:00 del 24/06/2024 fino alle ore 18:00 del 30/09/2024; interesserà tutti gli utenti.

Inoltre per il traffico dei mezzi d'opera in ingresso/uscita si conferma l'accesso di cantiere autorizzato con le Ordinanze n. 75/2021/AQ del 14/06/2021 e n. 247/2023/AQ del 26/10/2023, posti alle progressive chilometriche:

al Km 0+400 lato destro con possibilità di manovra solo in uscita,
al Km 1+700 lato destro con possibilità di manovra solo in entrata,
al Km 1+800 lato destro con possibilità di manovra in ingresso e in uscita,
al Km 2+650 lato destro con possibilità di manovra in ingresso e in uscita,

Tutta la segnaletica dovrà essere conforme a quanto previsto dal Codice della Strada e dal Decreto Ministero delle Infrastrutture e dei Trasporti del 22 luglio 2002, e dovrà essere apposta e mantenuta costantemente in efficienza dall'Impresa Toto S.p.A., che resta unica responsabile, sia in sede civile che penale per danni arrecati a terzi e cose in dipendenza di difetto o inefficienza della segnaletica, sollevando Anas S.p.A. ed il personale da essa dipendente da qualsiasi pretesa e molestia anche giudiziaria. La suddetta impresa ha inoltre comunicato che il referente per il cantiere è l'ing. Matteo Scacciafratte (cell.331/6452378). La presente Ordinanza, da considerarsi quale proroga dell'Ordinanza n. 247/2023/AQ del 26/10/2023, sarà resa nota al pubblico con l'installazione della prescritta segnaletica, con modalità e responsabilità di cui sopra. Sono incaricati di fare osservare la presente Ordinanza i funzionari e gli agenti di cui agli art. 12 del Codice della Strada (D.Lgs 285/1992).

RESPONSABILE AREA GESTIONE RETE
(MARCO ANGELO BOSIO)

TEMPI DI PERCORRENZA

Strada	Km iniziale	Km finale	Direzione	Corsia	Incremento tempi di percorrenza
SS260dir	0+000	2+800	entrambe	tutte le corsie	5m

MAPPA COROGRAFICA
SS 260 DIR. PICENTE
Dal km. 0 al km. 2800

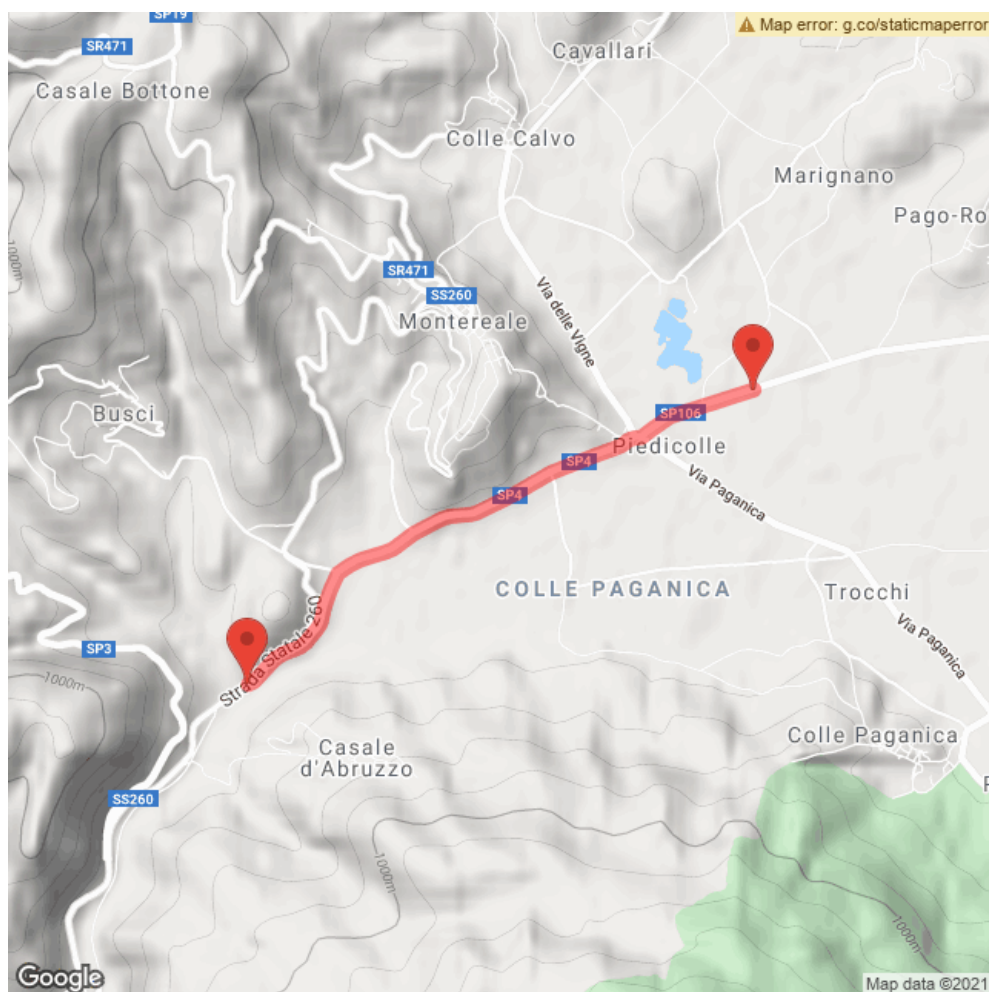



TAVOLA 67

Lavori a bordo
carreggiata in
corrispondenza di una
intersezione

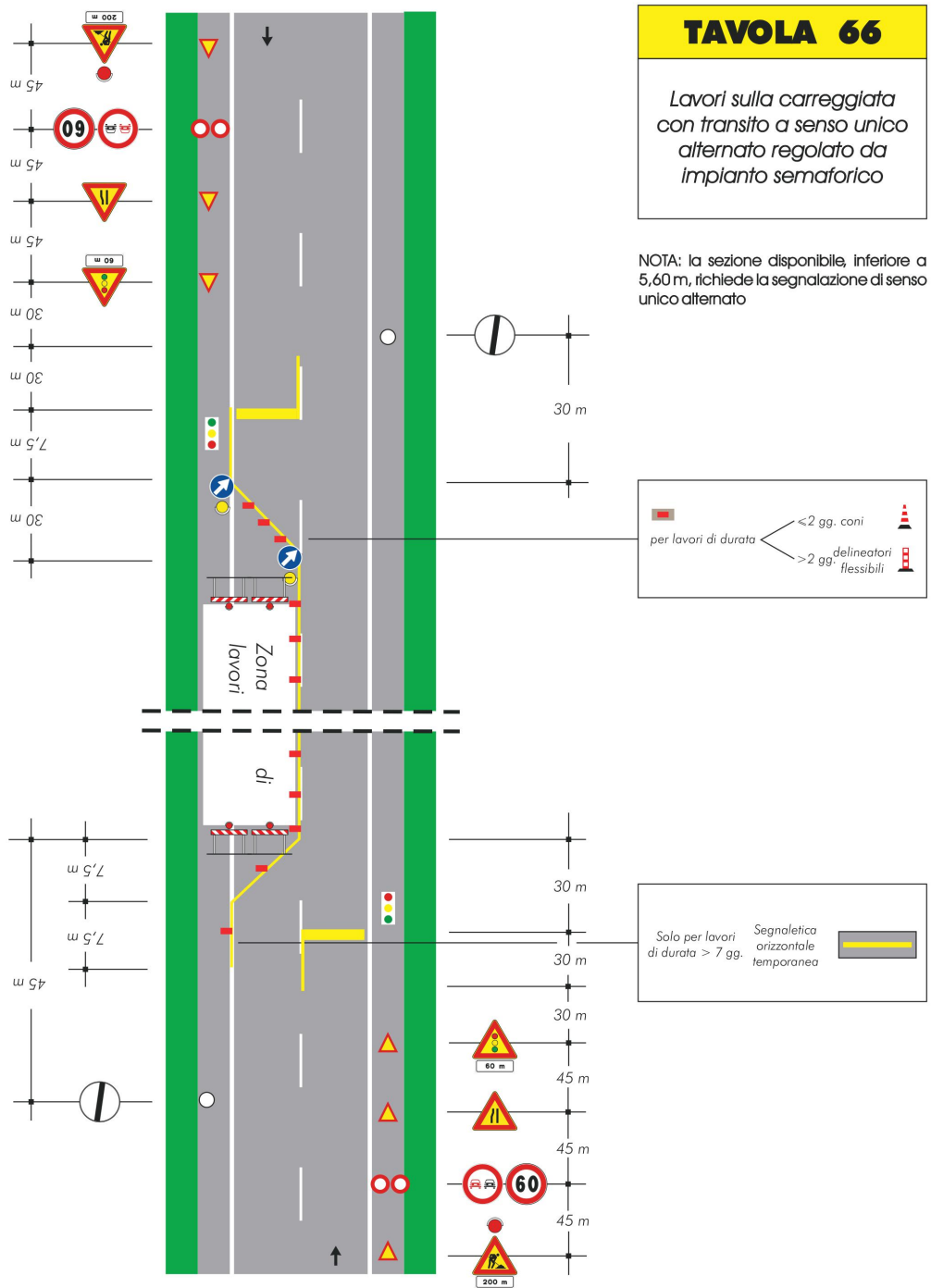