

AL COMANDO MILITARE ESERCITO ABRUZZO
ALLO STUDIO LEGALE CIUCCI
ALL' IMPRESA APPALTATRICE TOTO S.P.A.
ALLA TUA
AL COMANDO CARABINIERI STAZIONE MONTEREALE
AL COMANDO PROVINCIALE DEI CARABINIERI DI L'AQUILA
AL COMUNE DI AMATRICE
AL COMUNE DI CAPITIGNANO
AL COMUNE DI MONTEREALE
AL COMANDO POLIZIA STRADALE DI L'AQUILA
ALLA PREFETTURA DI L'AQUILA
ALL' AMMINISTRAZIONE PROVINCIALE DI L'AQUILA
ALLA QUESTURA DI L'AQUILA
ALLA REGIONE ABRUZZO ASSESSORATO ALLA MOBILITA
AL COMANDO VIGILI DEL FUOCO DI L'AQUILA
ALLA NUOVE OPERE AQ
A FEDERICA PERSIA
A NATASCIA PASSERINI
A DOMENICO SCIMIA
A FRANCO BAFILE
A PAOLO DELL'UNTO

OGGETTO

Cantiere - Completamento, ammodernamento, potenziamento strada

* Tratta SS 260 PICENTE dal km 12+370 al km 13+300, Lotto IV, Provvedimenti: divieto di sorpasso autoveicoli, limite di velocità 30Km/h, senso unico alternato mediante impianto semaforico o movieri, apertura varco

* Tratta SS 260 PICENTE dal km 14+500 al km 16+300, Lotto IV, Provvedimenti: divieto di sorpasso autoveicoli, limite di velocità 30Km/h, senso unico alternato mediante impianto semaforico o movieri, apertura varco

Struttura Territoriale Abruzzo e Molise

Via dei Piccolomini, 5 - 67100 L'Aquila - T [+39] 0862305001 - F [+39] 0862305260
Pec anas.abruzzo@postacert.stradeanas.it - www.stradeanas.it

Anas S.p.A. - Gruppo Ferrovie dello Stato Italiane

Società con socio unico soggetta all'attività di direzione e coordinamento di Rete Ferroviaria Italiana S.p.A. e concessionaria ai sensi del D.L. 138/2002 (convertito con L. 178/2002)

Sede Legale: Via Monzambano, 10 - 00185 Roma - T [+39] 06 44461 - F [+39] 06 4456224
Pec anas@postacert.stradeanas.it

Cap. Soc. € 2.269.892.000,00 - Iscr. R.E.A. 1024951 - P.IVA 2133681003 - C.F. 80208450587



* Tratta SS 260 PICENTE dal km 16+900 al km 17+100, Lotto IV, Provvedimenti: divieto di sorpasso autoveicoli, limite di velocità 30Km/h, senso unico alternato mediante impianto semaforico o movieri, apertura varco

Con riferimento all'oggetto, si trasmette l'Ordinanza n. **112/2024/AQ**

ORDINANZA N. 112/2024/AQ

RESPONSABILE AREA GESTIONE RETE

PREMESSO

- che sono in corso i lavori di adeguamento alla sezione C2 di cui al D.M. 05/11/2001 della S.S. 260 "Picente" tra le progr.ve km.che 12+700 e 17+200, affidati all'Impresa Appaltatrice Toto S.p.A. con sede in Chieti, giusto Contratto di Appalto Rep. 23685 del 04.04.2017;
- che con nota acquisita al protocollo ANAS con n.CDG-CDG-0504291-E del 12/06/2024 l'Impresa Appaltatrice al fine di svolgere i lavori lungo la S.S. 260 "Picente" dal km 12+370 al km 13+300, dal km 14+500 al 16+300 e dal km 16+900 al km 17+100, ha chiesto la proroga dell'Ordinanza n.248/2023/AQ del 27/10/2024 che prevede l'istituzione del senso unico alternato regolato da impianto semaforico e/o movieri, l'imposizione del limite di velocità a 30 Km/h, il divieto di sorpasso e l'apertura di varchi di cantiere fino alla data 30/09/2024.

VISTO

- il D.Lgs. n. 285 del 30/04/1992 e ss.mm.ii.;
 - il Regolamento di Esecuzione approvato con D.P.R. del 16/12/1992 n. 495 e ss.mm.ii.;
 - il D.M. del 10 luglio 2002 contenente il "Disciplinare tecnico relativo agli schemi segnaletici,differenziati per categoria di strada, da adottare per il segnalamento temporaneo";
 - il Decreto Interministeriale 04/03/2013 recante i "Criteri generali di sicurezza relativi alle procedure di revisione, integrazione e apposizione della segnaletica stradale destinata alle attività lavorative che si svolgono in presenza di traffico veicolare";
- La procura del 24/09/2020, repertorio n. 84753

CONSIDERATO

- che in data 17/06/2024, con nota pervenuta a mezzo mail, l'ufficio di Direzione Lavori con Nulla Osta Tecnico ha chiesto la proroga Ordinanza n.248/2023/AQ del 27/10/2023 fino al 30/09/2024;
- che le valutazioni sulle esigenze di cantiere e di fluidità della circolazione stradale effettuata dal Centro di Manutenzione B Nucleo C di questa Struttura Territoriale hanno evidenziato la necessità per motivi di sicurezza dell'utenza stradale e del personale adibito all'esecuzione dei lavori, di procedere, durante l'esecuzione delle attività in premessa, a prorogare il senso unico alternato regolato da impianto semaforico o movieri, il limite di velocità di 30 Km/h e il divieto di sorpasso nelle zone di cantiere e limitrofe comprese tra le tratte dal km 12+370 al km 13+300, dal km 14+500 al 16+300 e dal km 16+900 al km 17+100, su tutte le corsie fino alle ore 18:00 del 30/09/2024,
- che per Il traffico dei mezzi d'opera in ingresso/uscita si confermano gli accessi di cantiere autorizzati con

le Ordinanze n.17/2019/AQ del 01/03/2019, n.23/2021/A del 25/02/2021 e n.248/2023/AQ del 27/10/2023, posti alle progr.ve km.che:

- al Km 12+500 lato sinistro con prescrizione di manovra di sola Uscita,
- al Km 12+500 lato destro con possibilità di manovra in ingresso e in uscita,
- al Km 13+200 lato sinistro con impianto semaforico attivabile con comando remoto, con possibilità di manovra in ingresso e in uscita,
- al Km 15+700 lato sinistro con possibilità di manovra in ingresso e in uscita,
- al Km 16+100 lato destro con possibilità di manovra in ingresso e in uscita,
- al Km 16+950 lato destro con possibilità prescrizione di manovra di sola Uscita;

SENTITO

- Il parere favorevole Responsabile Area Gestione Rete

ORDINA

* divieto di sorpasso per autoveicoli, limite di velocità di 30Km/h, senso unico alternato mediante impianto semaforico o movieri, apertura varco su SS 260 PICENTE dal km 12+370 al km 13+300, Lotto IV, a partire dalle ore 06:00 del 24/06/2024 fino alle ore 18:00 del 30/09/2024; interesserà tutti gli utenti.

* divieto di sorpasso per autoveicoli, limite di velocità di 30Km/h, apertura varco, senso unico alternato mediante impianto semaforico o movieri su SS 260 PICENTE dal km 14+500 al km 16+300, Lotto IV, a partire dalle ore 06:00 del 24/06/2024 fino alle ore 18:00 del 30/09/2024; interesserà tutti gli utenti.

* divieto di sorpasso per autoveicoli, senso unico alternato mediante impianto semaforico o movieri, limite di velocità di 30Km/h, apertura varco su SS 260 PICENTE dal km 16+900 al km 17+100, Lotto IV, a partire dalle ore 06:00 del 24/06/2024 fino alle ore 18:00 del 30/09/2024; interesserà tutti gli utenti.

Inoltre per il traffico dei mezzi d'opera in ingresso/uscita si confermano gli accessi di cantiere autorizzati con le Ordinanze n.17/2019/AQ del 01/03/2019, n.23/2021/A del 25/02/2021 e n.248/2023/AQ del 27/10/2023, posti alle progr.ve km.che: al Km 12+500 lato sinistro con prescrizione di manovra di sola Uscita, al Km 12+500 lato destro con possibilità di manovra in ingresso e in uscita, al Km 13+200 lato sinistro con impianto semaforico attivabile con comando remoto, con possibilità di manovra in ingresso e in uscita, al Km 15+700 lato sinistro con possibilità di manovra in ingresso e in uscita, al Km 16+100 lato destro con possibilità di manovra in ingresso e in uscita, al Km 16+950 lato destro con possibilità prescrizione di manovra di sola Uscita; Tutta la segnaletica dovrà essere conforme a quanto previsto dal Codice della Strada e dal Decreto Ministero delle Infrastrutture e dei Trasporti del 22 luglio 2002, e dovrà essere apposta e mantenuta costantemente in efficienza dall'Impresa Toto S.p.A., che resta unica responsabile, sia in sede civile che penale per danni arrecati a terzi e cose in dipendenza di difetto o inefficienza della segnaletica, sollevando

Anas S.p.A. ed il personale da essa dipendente da qualsiasi pretesa e molestia anche giudiziaria. La suddetta impresa ha inoltre comunicato che il referente per il cantiere è l'ing. Matteo Scacciafratte (331/6452378). La presente Ordinanza, da considerarsi quale proroga dell'Ordinanza n.248/2023/AQ del 27/10/2023, sarà resa nota al pubblico con l'installazione della prescritta segnaletica, con modalità e responsabilità di cui sopra. Sono incaricati di fare osservare la presente Ordinanza i funzionari e gli agenti di cui agli art. 12 del Codice della Strada (D.Lgs 285/1992).

RESPONSABILE AREA GESTIONE RETE
(MARCO ANGELO BOSIO)

TEMPI DI PERCORRENZA

Strada	Km iniziale	Km finale	Direzione	Corsia	Incremento tempi di percorrenza
SS260	12+370	13+300	crescente		5m
SS260	14+500	16+300	crescente		5m
SS260	16+900	17+100	crescente		5m

MAPPA COROGRAFICA
SS 260 PICENTE
Dal km. 12370 al km. 13300

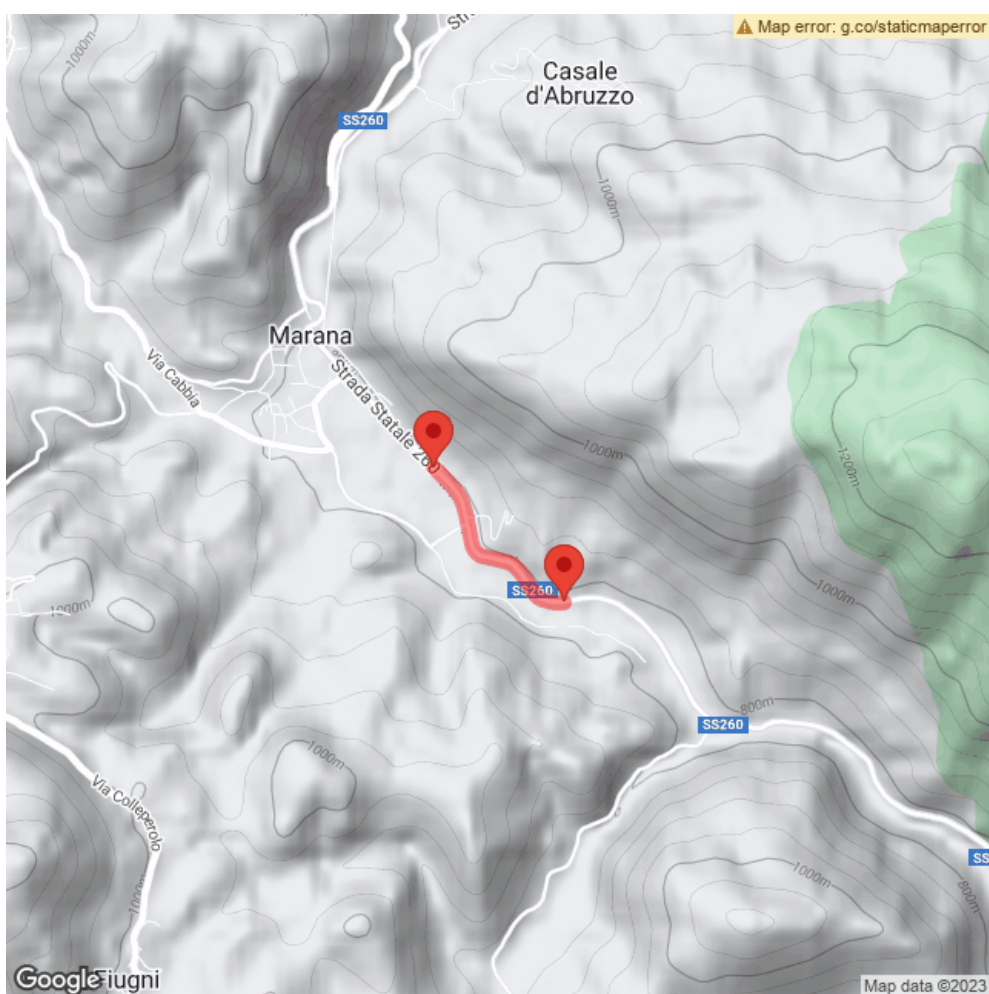

MAPPA COROGRAFICA
SS 260 PICENTE
Dal km. 14500 al km. 16300

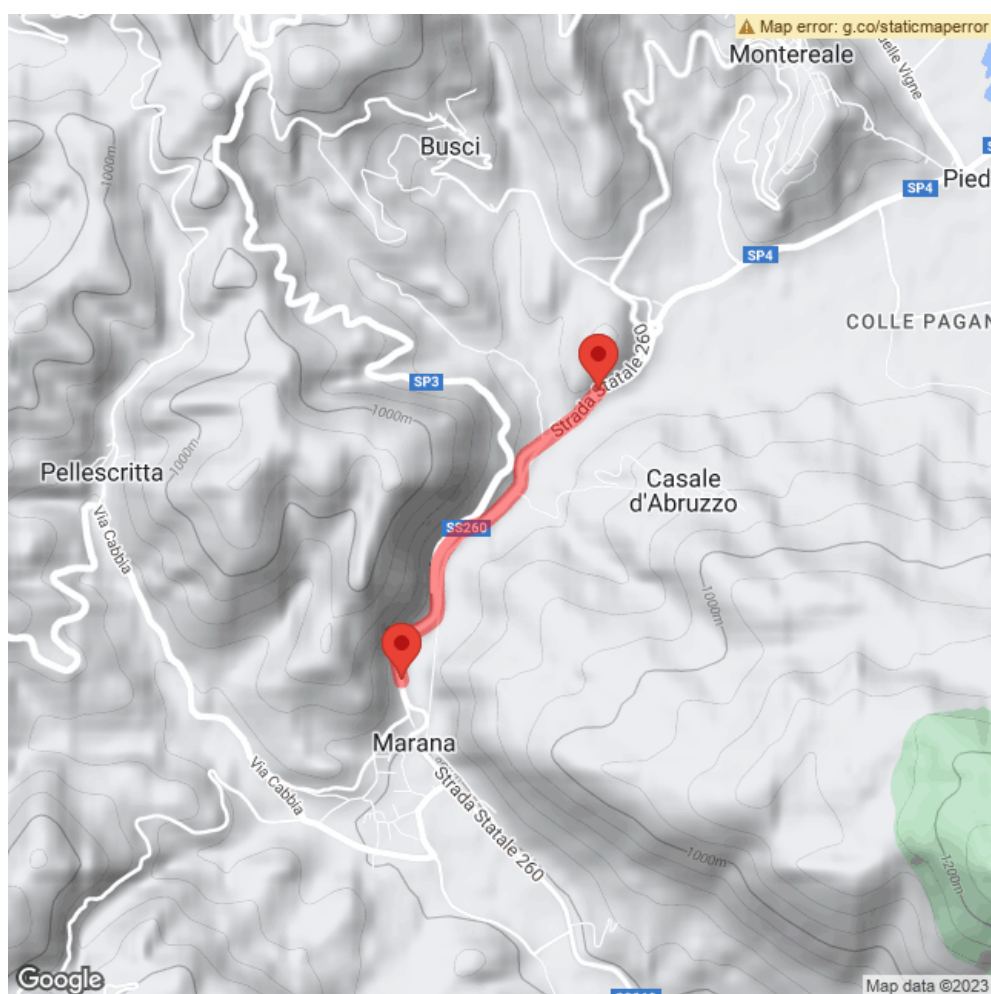

MAPPA COROGRAFICA
SS 260 PICENTE
Dal km. 16900 al km. 17100



TAVOLA 66

Lavori sulla carreggiata con transito a senso unico alternato regolato da impianto semaforico

NOTA: la sezione disponibile, inferiore a 5,60 m, richiede la segnalazione di senso unico alternato



TAVOLA 67

Lavori a bordo
carreggiata in
corrispondenza di una
intersezione

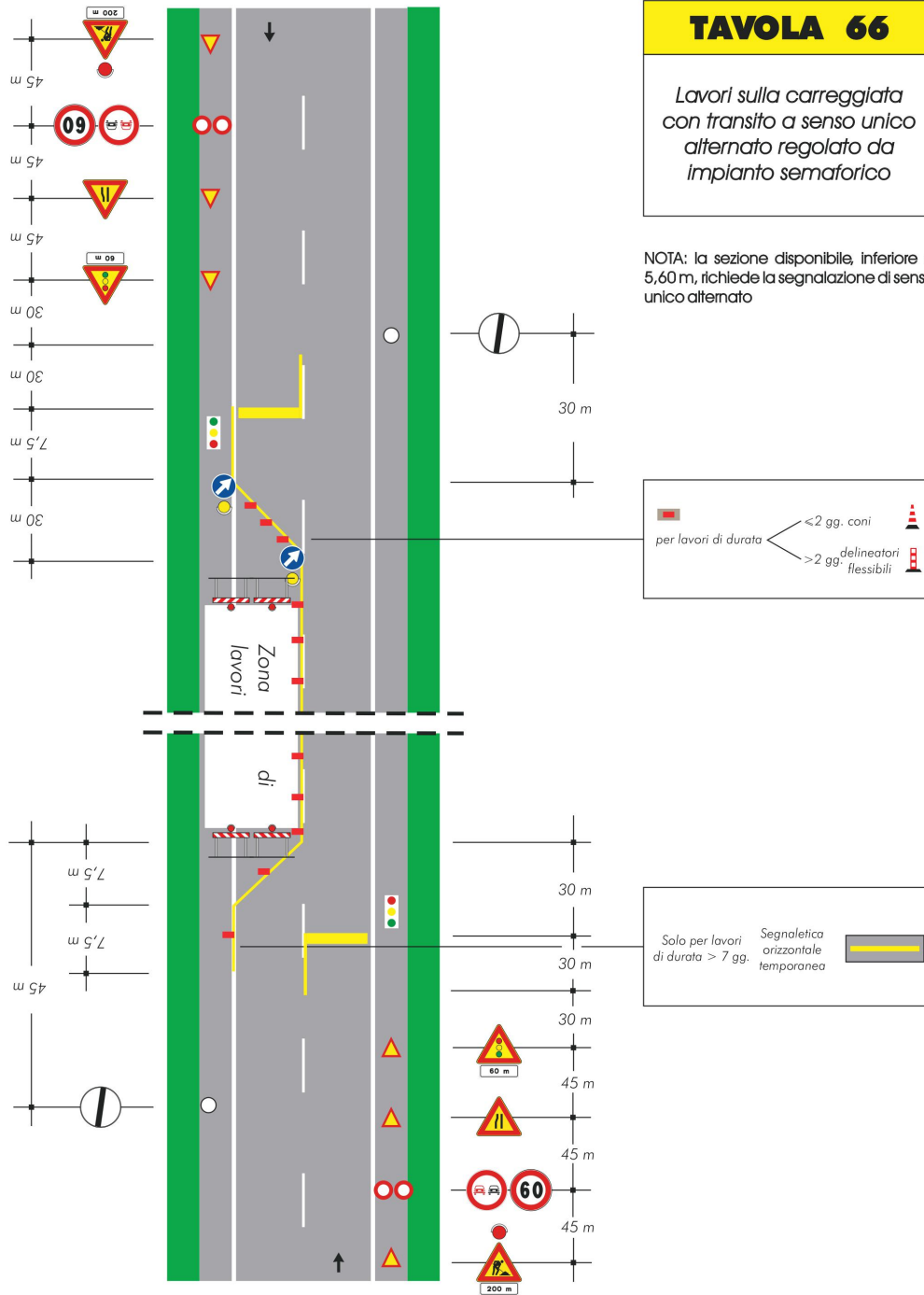