

Heatmap degli incidenti 2015-2019 tranne strade comunali

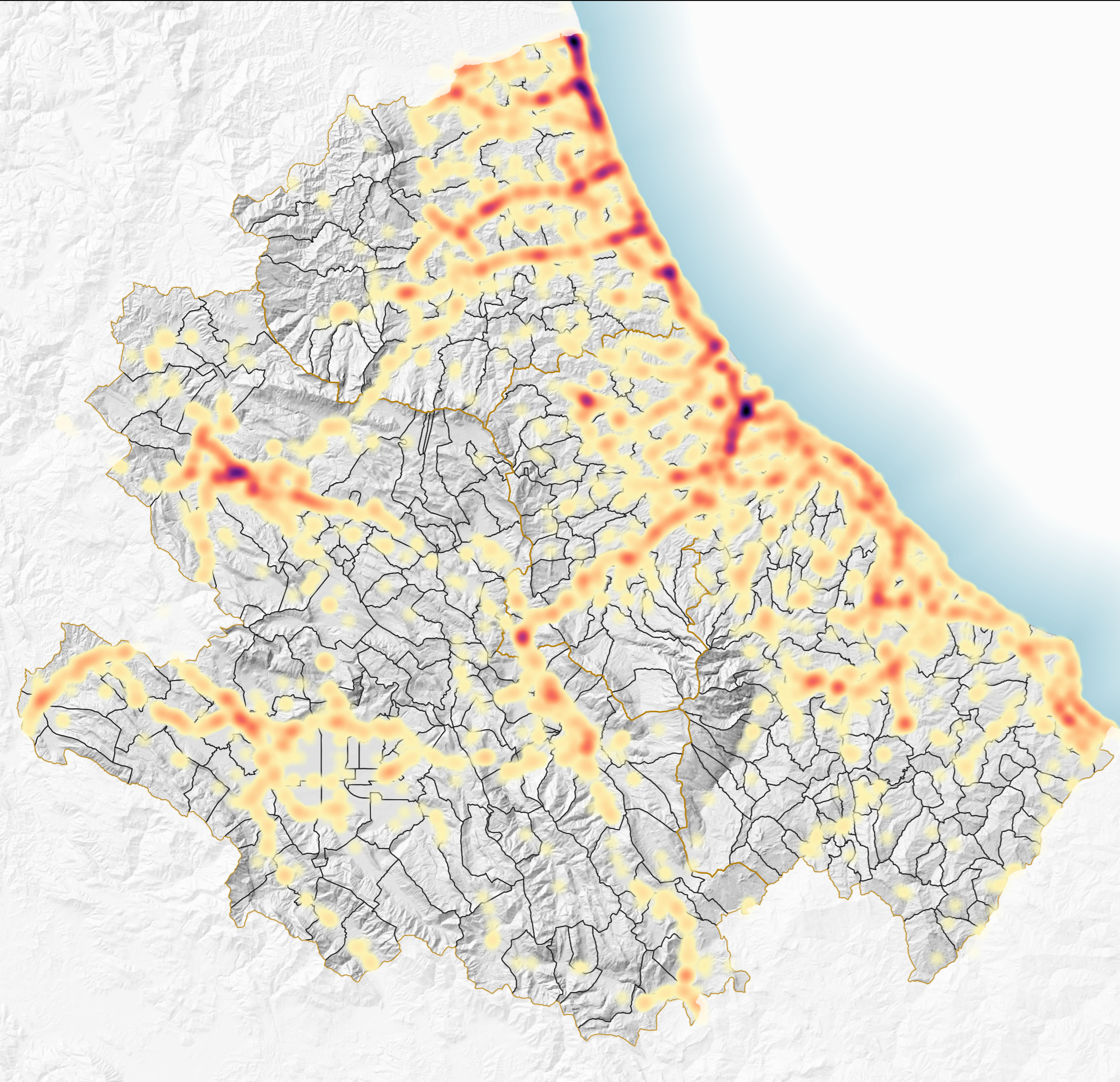

Localizzazione degli incidenti 2015-2019 tranne strade comunali

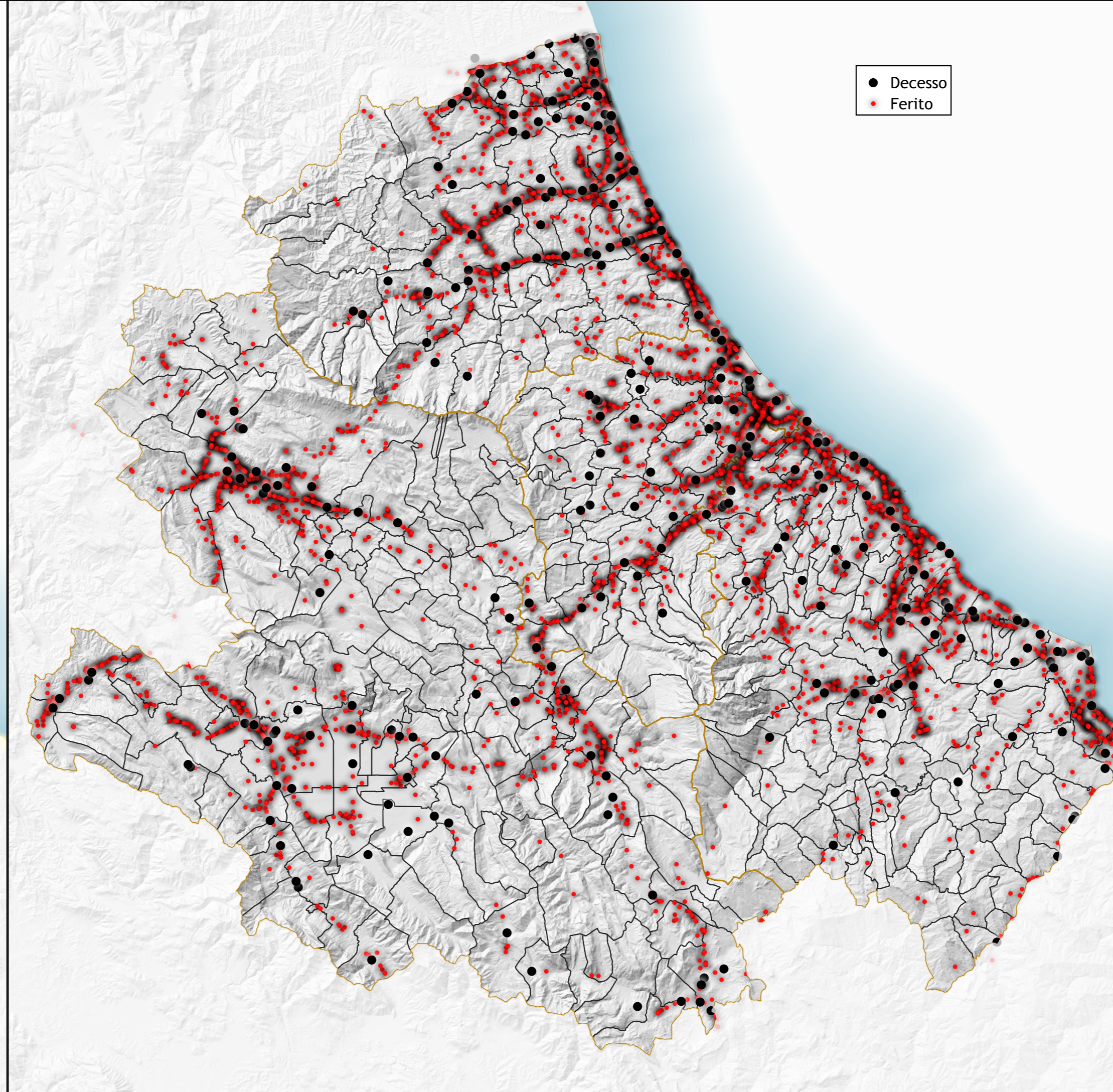

REGIONE  
ABRUZZO

**PIANO REGIONALE INTEGRATO DEI TRASPORTI  
2022 - 2035**

**Tavola 2  
Incidentalità**

**Aprile 2022**

**GRUPPO DI LAVORO**

**Regione Abruzzo**

**Sottosegretario alla Presidenza della Giunta regionale con delega ai Trasporti**  
Umberto D'Annunziis

**Direttore Dipartimento Infrastrutture e Trasporti (DPE)**  
Ing. Emidio Primavera

**Responsabile del Procedimento**  
Arch. Francesco Cotellessa

**Gruppo di Lavoro**

**Coordinamento**  
Arch. Francesco Cotellessa

**Gruppo di lavoro interno**  
Dr.ssa Laura De Rosa, Dr. Mario Litterio, Dr. Giovanni Marchese, Dr.ssa Piera Tozzi, Dr.ssa Daniela Tuzi, Dr. Riccardo Antelli, Ing. Flaviano Core, Dr.ssa Barbara Granchelli, Ing. Evelina D'Avolio, Arch. Francesco Cotellessa

**Consulenti**

**Coordinatore**  
Ing. Stefano Ciurnelli

**Gruppo di lavoro**  
Ing. Nicola Murino, Ing. Ettore Gualandi, Ing. Andrea Colovini, Dott. Stefano Anticaglia, Ing. Paola Saladino, Dott. Giuseppe Siciliano, Arch. Raffaele Galdi

**Gruppo di lavoro VAS - AIRIS Srl**  
Ing. Irene Bugamelli, Arch. Camilla Alessi, Ing. Gildo Tomassetti, Ing. Giacomo Nonino, Ing. Enrico Fauceglia