

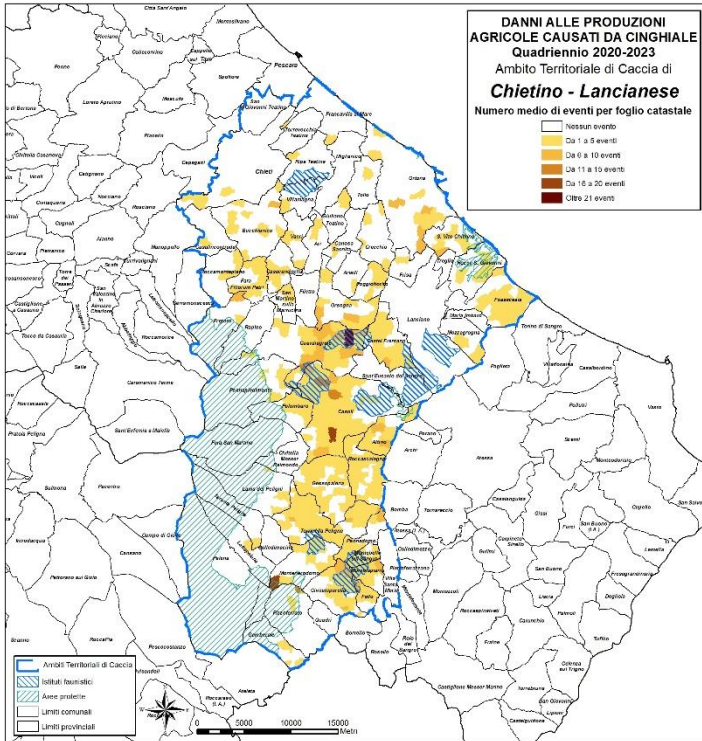

Cartografie danni per atc

Fonte Banca dati Regione Abruzzo

ATC CHIETINO LANCIANESE



ATC	Comune Danno	Danni_2020 Importo	Danni_2021 Importo	Danni_2022 Importo	Danni_2023 Importo	superficie agricola utilizzata - ettari	Media Semplice	Danno/SAU €/ha	classe di rischio per danno/SAU
CHL	Villa Santa Maria	26.446,00	6.114,00	10.152,77	12.754,25	297	13.866,76	46,69	
CHL	Pennadomo	29.889,00	2.649,00	11.399,35	5.757,54	386	12.423,72	32,19	
CHL	Montebello Sul Sangro	9.619,00		0,00	0,00	115	2.404,75	20,91	
CHL	Toricella Peligna	60.975,00	9.570,00	30.097,93	6.354,22	1303	26.749,29	20,53	
CHL	Castel Frentano	17.707,00	11.332,00	38.862,25	7.096,91	1404	18.749,54	13,35	
CHL	Montelapiano	8.665,00		893,65	0,00	186	2.389,66	12,85	
CHL	Chieti	2.904,00	44.656,00	9.999,50	5.488,70	2342	15.762,05	6,73	
CHL	San Vito Chietino	5.751,00	18.868,00	1.303,50	0,00	967	6.480,63	6,70	
CHL	Fossacesia	13.660,00	26.503,00	7.673,16	5.492,29	2037	13.332,11	6,54	
CHL	Roccascalegna	11.526,00	3.796,00	2.998,77	6.223,76	941	6.136,13	6,52	
CHL	Fara Filiorum Petri	3.780,00	2.883,00	1.485,00	4.680,99	509	3.207,25	6,30	
CHL	Pretoro	2.301,00	1.506,00	0,00	4.449,58	339	2.064,15	6,09	
CHL	Altino			5.231,02	5.807,52	457	2.759,64	6,04	
CHL	San'Eusanio Del Sangro	4.023,00	10.447,00	7.493,85	10.293,17	1620	8.064,26	4,98	
CHL	Casacanditella	2.698,00	6.084,00	2.363,93	84,00	592	2.807,48	4,74	
CHL	San Giovanni Teatino		6.259,00		0,00	342	1.564,75	4,58	
CHL	Bucchianico	7.173,00	24.097,00	6.558,51	2.489,44	2247	10.079,49	4,49	
CHL	Montenerodomo	1.981,00	6.734,00	4.574,79	3.951,00	1200	4.310,20	3,59	
CHL	Ortona	5.402,00	19.083,00	12.402,38	19.932,34	4188	14.204,93	3,39	
CHL	Rocca San Giovanni	8.320,00		2.523,29	3.027,05	1108	3.467,59	3,13	
CHL	Poggiorfiorito		7.545,00		671,49	676	2.054,12	3,04	
CHL	Casalincontrada	3.078,00		1.378,75	3.914,60	756	2.092,84	2,77	
CHL	Ari	2.282,00	800,00	3.991,32	1.100,12	826	2.043,36	2,47	
CHL	Filetto	2.839,00	830,00	1.618,54	141,08	566	1.357,16	2,40	
CHL	Lanciano	3.385,00	26.831,00	2.352,00	5.376,18	3998	9.486,05	2,37	
CHL	Pizzoferrato	296,00		11.396,50	0,00	1261	2.923,13	2,32	
CHL	Arielli			6.979,90	0,00	832	1.744,98	2,10	
CHL	San Martino Sulla Marrucina		3.733,00		0,00	456	933,25	2,05	
CHL	Crecchio	6.566,00	1.731,00		0,00	1185	2.074,25	1,75	
CHL	Mozzagrogn	1.762,00	1.015,00	2.515,66	0,00	858	1.323,17	1,54	
CHL	Lama Dei Peligni	477,00		0,00	0,00	86	119,25	1,39	
CHL	Roccamonterepiano	2.241,00		0,00	0,00	422	560,25	1,33	
CHL	Palombaro	3.443,00	126,00		0,00	791	892,25	1,13	
CHL	Vacri	2.944,00			216,00	768	790,00	1,03	
CHL	Pennapiedimonte	1.044,00	483,00		0,00	379	381,75	1,01	
CHL	Taranta Peligna			652,6		177	163,15	0,92	
CHL	Villamagna		2.724,00		0,00	849	681,00	0,80	
CHL	Ripa Teatina	2.807,00			0,00	1354	701,75	0,52	
CHL	Lettopalena			1040,95	0,00	618	260,24	0,42	
CHL	Francoavilla Al Mare	2.092,00			0,00	1247	523,00	0,42	
CHL	Gamberale		2.529,00		0,00	1730	632,25	0,37	
CHL	Canosa Sannita	871,00			0,00	684	217,75	0,32	
CHL	Frisa	613,00			0,00	932	153,25	0,16	
CHL	Miglianico				741,11	1128	185,28	0,16	
CHL	Tollo		577,00		0,00	1525	144,25	0,09	
CHL	Torrevecchia Teatina	215,00			0,00	706	53,75	0,08	
CHL	Santa Maria Imbaro		133,00		0,00	481	33,25	0,07	
CHL	Giuliano Teatino		68,00		0,00	641	17,00	0,03	
CHL	Civitella Messer Raimondo				0,00	178	0,00	0,00	

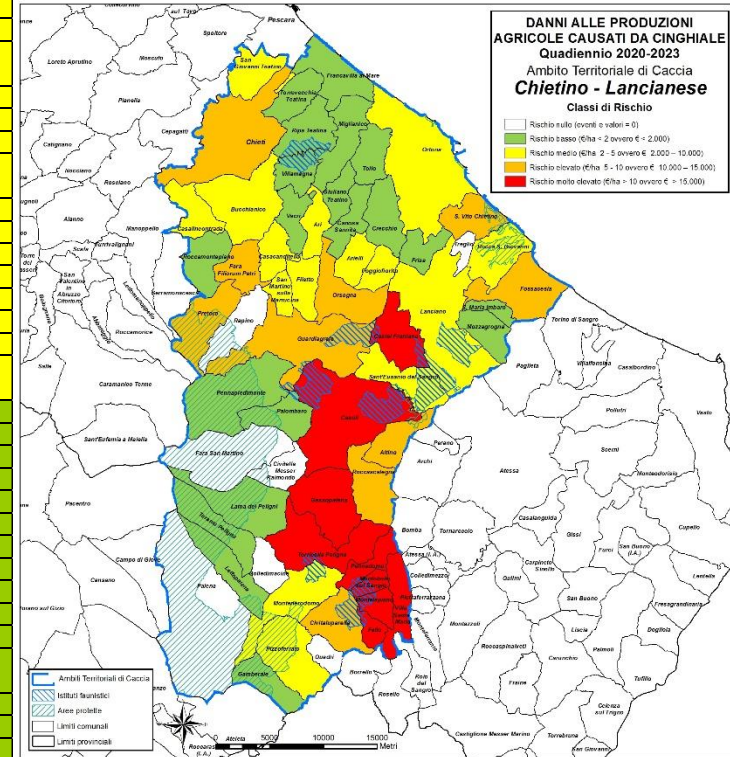

ATC VASTESE

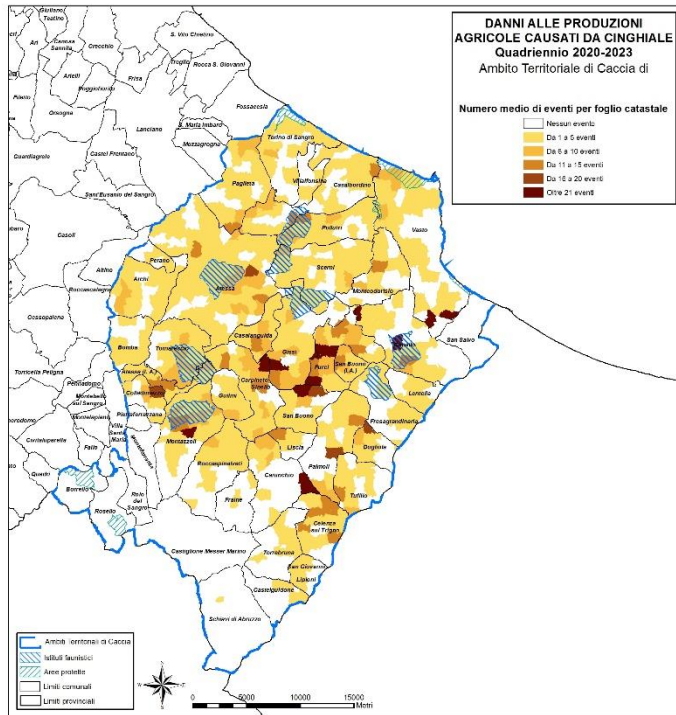

ATC	Comune Danno	Danni_2020 Importo	Danni_2021 Importo	Danni_2022 Importo	Danni_2023 Importo	superficie agricola utilizzata - ettari	Media Semplice	Danno/SAU €/ha	classe di rischio per danno/SAU
VAS	Carpineto Sinello	36.512,00	72.078,00	65.757,53	27.904,70	742	50.563,06	68,14	
VAS	Colledimezzo	12.726,00	2.950,00	1.199,43	12.379,14	133	7.313,64	54,99	
VAS	Celenza Sul								
VAS	Trigno	43.475,00	35.564,00	47.038,71	20.616,85	781	36.673,64	46,96	
VAS	San Buono	28.850,00	45.634,00	55.843,50	42.845,19	958	43.293,17	45,19	
VAS	Fallo	14.416,00	13.363,00	2.523,89	0,00	168	7.575,72	45,09	
VAS	Furci	51.427,00	68.356,00	98.513,69	97.299,73	1871	78.899,11	42,17	
VAS	Montazzoli	86.667,00	55.444,00	49.097,00	11201,95	1416	50.602,49	35,74	
VAS	Torrebruna	10.800,00	12.086,00	7.932,81	11.066,00	325	10.471,20	32,22	
VAS	Carunchio	13.982,00	13.243,00	20.276,73	4.278,12	461	12.944,96	28,08	
VAS	Tufillo	9.746,00	16.485,00	18.404,81	6.430,08	475	12.766,47	26,88	
VAS	Tomareccio	47.383,00	18.441,00	12.195,91	39.301,92	1154	29.330,46	25,42	
VAS	Guilmi	10.611,00	9.187,00	5.649,86	8.056,23	349	8.376,02	24,00	
VAS	Dogliola	5.593,00	11.100,00	9.679,11	4903,64	343	7.818,94	22,80	
VAS	Atessa	142.934,00	130.819,00	149.707,64	183.215,42	6795	151.669,02	22,32	
VAS	Gissi	30.035,00	47.604,00	70.933,12	0,00	1726	37.143,03	21,52	
VAS	Palmo	10.479,00	11.008,00	86.814,14	6.485,08	1367	28.696,56	20,99	
VAS	Casalanguida	20.030,00	30.055,00	28.710,77	20.227,25	1197	24.755,76	20,68	
VAS	Vasto	100.700,00	49.657,00	94.340,77	92.479,24	4104	84.294,25	20,54	
VAS	Pollutri	59.467,00	33.463,00	33.731,32	10.554,79	1871	34.304,03	18,33	
VAS	Liscia	1.234,00	5.445,00	4.452,07	2.449,15	234	3.395,06	14,51	
VAS	Castelguidone	5.319,00		2.513,58	0,00	161	1.958,15	12,16	
VAS	Fresagrandinaria	14.119,00	24.601,00	796,88	9355,84	1183	12.218,18	10,33	
VAS	Monteodorisio	17.604,00	10.706,00	7.094,92	21.256,55	1411	14.165,37	10,04	
VAS	Casalbordino	38.409,00	55.575,00	31.324,61	32.361,96	3161	39.417,64	12,47	
VAS	San Giovanni								
VAS	Lipioni	4.533,00		0,00	0,00	117	1.133,25	9,69	
VAS	Cupello	24.737,00	27.692,00	16.192,23	65.117,92	3573	33.434,79	9,36	
VAS	Scerni	26.111,00	54.341,00	10.376,20	26.839,07	3375	29.416,82	8,72	
VAS	Lentella	8.517,00	3.199,00	4.303,92	7.115,27	712	5.783,80	8,12	
VAS	Torino Di Sangro	6.216,00	26.132,00	25.588,20	5.212,22	1978	15.787,11	7,98	
VAS	Archi	12.812,00	6.465,00	13.311,92	5.039,13	1208	9.407,01	7,79	
VAS	Paglieta	16.105,00	12.106,00	26.077,76	1.785,84	2265	14.018,65	6,19	
VAS	Bomba	7.008,00	1.708,00	2.729,53	1.339,59	470	3.196,28	6,80	
VAS	Roccaspinalveti	7.317,00	3.121,00	4.131,68	7.508,81	1409	5.519,62	3,92	
VAS	Villalfonsina	3.075,00			0,00	634	768,75	1,21	
VAS	Fraine		560,00		0,00	154	140,00	0,91	
VAS	Perano	295,00		69,12	0,00	302	91,03	0,30	
VAS	San Salvo	657,00			0,00	857	164,25	0,19	
VAS	Casoli	51.851,00	40.415,00	64.712,83	13.958,03	3503	42.734,22	12,20	
VAS	Gessopalena	23.515,00	8.808,00	9.682,49	773,73	883	10.694,81	12,11	
VAS	Orsogna	6.417,00	14.420,00	7.170,35	8.397,63	1018	9.101,25	8,94	
VAS	Civitaluparella	11.843,00	13.941,00	4.284,55	1.593,92	1029	7.915,62	7,69	
VAS	Guardiagrele	22.761,00	16.187,00	15.733,19	10.217,58	2197	16.224,69	7,38	
VAS	Schiavi Di Abruzzo			0,00	0,00	440	0,00	0,00	

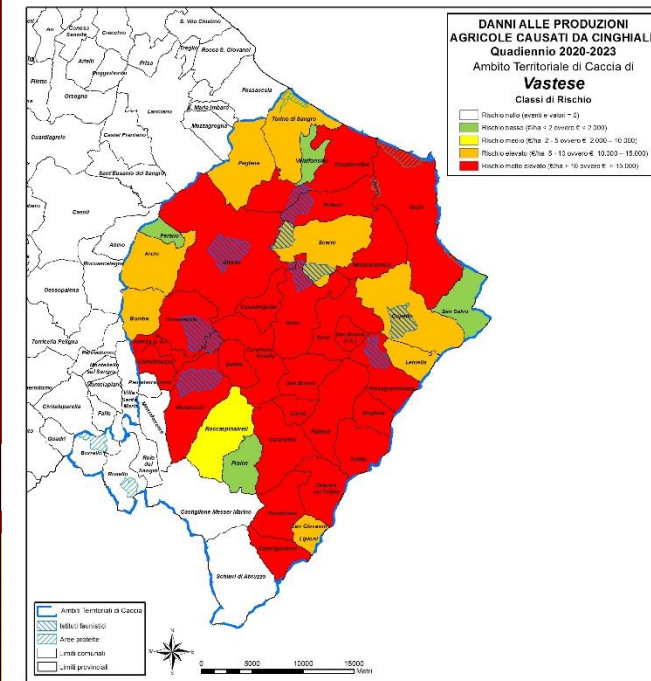

ATC VOMANO

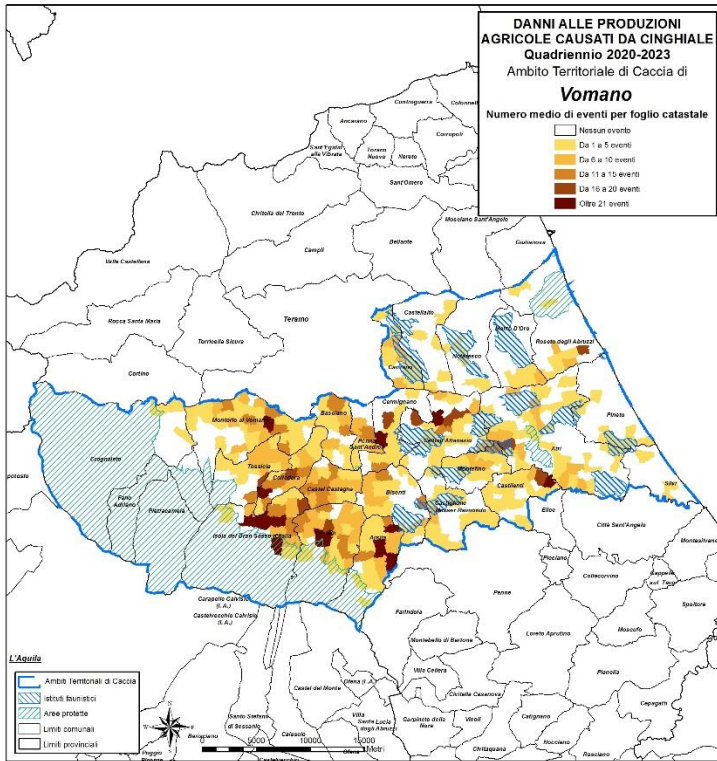

ATC	Comune	Danno	Danni_2020	Danni_2021	Danni_2022	Danni_2023	superficie agricola utilizzata - ettari	Media Semplice	Danno/SAU €/ha	classe di rischio per danno/SAU
VOM	Castelli		34.158,00	53.796,00	74.983,64	56.256,82	933	54.798,62	58,73	
VOM	Castel Castagna		11.119,00	37.898,00	33.842,17	23.313,08	776	26.543,06	34,20	
VOM	Arsita		16.510,00	24.154,00	65.436,17	39.706,42	1416	36.451,65	25,74	
VOM	Montorio Al Vomano		22.140,00	29.941,00	73.040,23	50.099,83	1810	43.805,27	24,20	
VOM	Colledara		24.737,00	28.070,00	36.091,31	43995,92	1549	33.223,56	21,45	
VOM	Castilenti		20.986,00	10.445,00	47.082,02	16.506,83	1217	23.754,96	19,52	
VOM	Canzano		12.747,00	16.091,00	37.970,40	30.119,65	1299	24.232,01	18,65	
VOM	Isola Del Gran Sasso D'Italia		17.238,00	27.032,00	41.818,22	35.872,64	1737	30.490,22	17,55	
VOM	Tossicia		27.694,00	24.782,00	24.014,72	21.352,19	1660	24.460,73	14,74	
VOM	Montefino		5.980,00	2.546,00	17.634,16	15.148,29	902	10.327,11	11,45	
VOM	Basciano		7.554,00	14.719,00	16.737,07	6.054,62	1038	11.266,17	10,85	
VOM	Cellini Attanasio		7.350,00	11.398,00	41.081,29	24.975,05	2200	21.201,09	9,64	
VOM	Bisenti			9.115,00	23.151,14	15.561,35	1455	11.956,87	8,22	
VOM	Cermignano		3.135,00	7.384,00	7.958,89	8.872,64	912	6.837,63	7,50	
VOM	Penna Sant'Andrea		2.958,00	4.337,00	5.452,92	2.089,64	508	3.709,39	7,30	
VOM	Atri		29.052,00	26.902,00	72.384,75	40.528,73	6798	42.216,87	6,21	
VOM	Castiglione Messer Raimondo		5.879,00	5.960,00	15.061,25	5.523,49	2054	8.105,94	3,95	
VOM	Roseto Degli Abruzzi		1.347,00		26.313,64	3.815,07	3232	7.868,93	2,43	
VOM	Civita D'Antino				322,56	2491,81	289	703,59	2,43	
VOM	Morro D'Oro				10.592,62	7.135,82	1928	4.432,11	2,30	
VOM	Notaresco		6.181,00		9.424,78	2.421,67	2287	4.506,86	1,97	
VOM	Pineto			3.291,00	8.862,75	1.602,90	1815	3.439,16	1,89	
VOM	Castellalto		1.190,00		5.498,00	4.820,32	2107	3.606,50	1,71	
VOM	Silvi			1.705,00	3.627,51	0,00	893	1.333,13	1,49	
VOM	Crognaleto			214,00	1.123,20	738,48	2927	518,92	0,18	

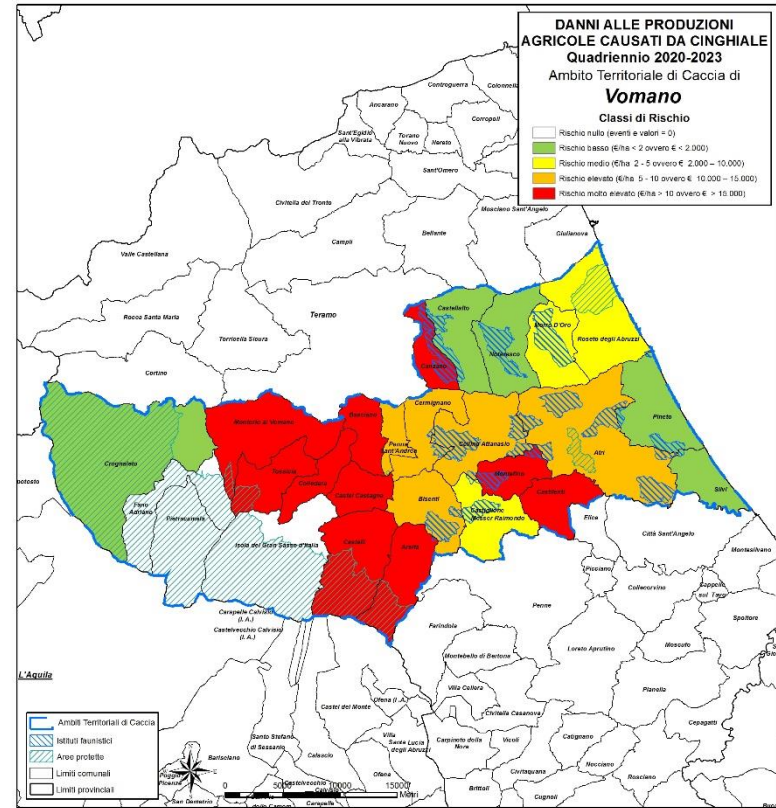

ATC SALINELLO

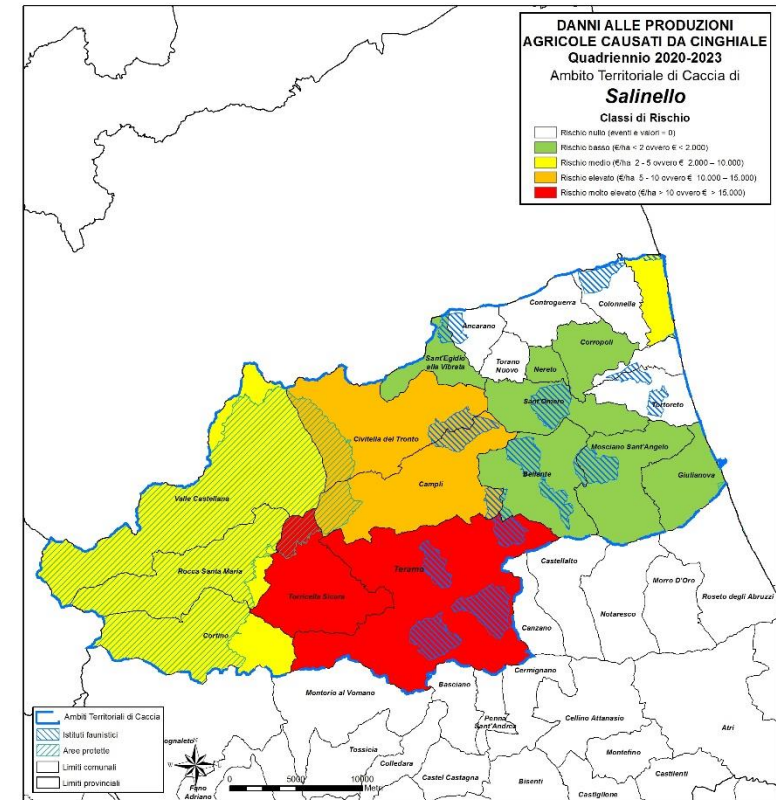
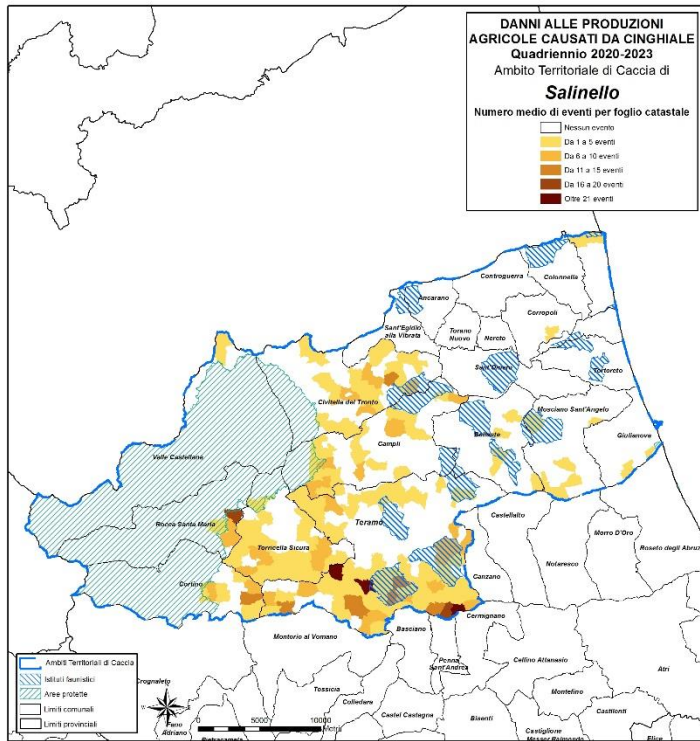

ATC	Comune	Danno	Danni_2020	Danni_2021	Danni_2022	Danni_2023	superficie agricola utilizzata - ettari	Media Semplice	Danno/SAU €/ha	classe di rischio per danno/SAU
		Importo	Importo	Importo	Importo	Importo				
SAL	Teramo	87.294,00	143.996,00	261.533,51	87.693,03	7749	145.129,14	18,73		
SAL	Toricella Sicura	22.323,00	41.813,00	30.844,09	11.576,57	1869	26.639,17	14,25		
SAL	Campoli	11.667,00	19.033,00	41.271,05	9.289,07	3678	20.315,03	5,52		
SAL	Civitella Del Tronto	8.179,00	12.352,00	28.464,85	11.873,44	2798	15.217,32	5,44		
SAL	Martinsicuro	4.809,00		5.391,08	0,00	834	2.550,02	3,06		
SAL	Valle Castellana	4.841,00	9.386,00	9.027,00	0,00	1940	5.813,50	3,00		
SAL	Rocca Santa Maria	3.775,00		8.007,84	0,00	1001	2.945,71	2,94		
SAL	Cortino	1.333,00	3.960,00	15.906,46	4890,33	2342	6.522,45	2,78		
SAL	Bellante	784,00	5.151,00	5.751,11	3.744,45	3784	3.857,64	1,02		
SAL	Giulianova		1.888,00	3.627,28	0,00	1512	1.378,82	0,91		
SAL	Mosciano Sant'Angelo	2.736,00		2.467,29	4.129,04	3409	2.333,08	0,68		
SAL	Sant'Omero	2,00	657,00		972,00	2358	407,75	0,17		
SAL	Sant'Egidio Alla Vibrata	349,00			0,00	980	87,25	0,09		
SAL	Corropoli		529,00		0,00	1544	132,25	0,09		
SAL	Nereto	0,00	0,00	0,00	24,47	498	6,12	0,01		

ATC ROVETO CARSEOLANO

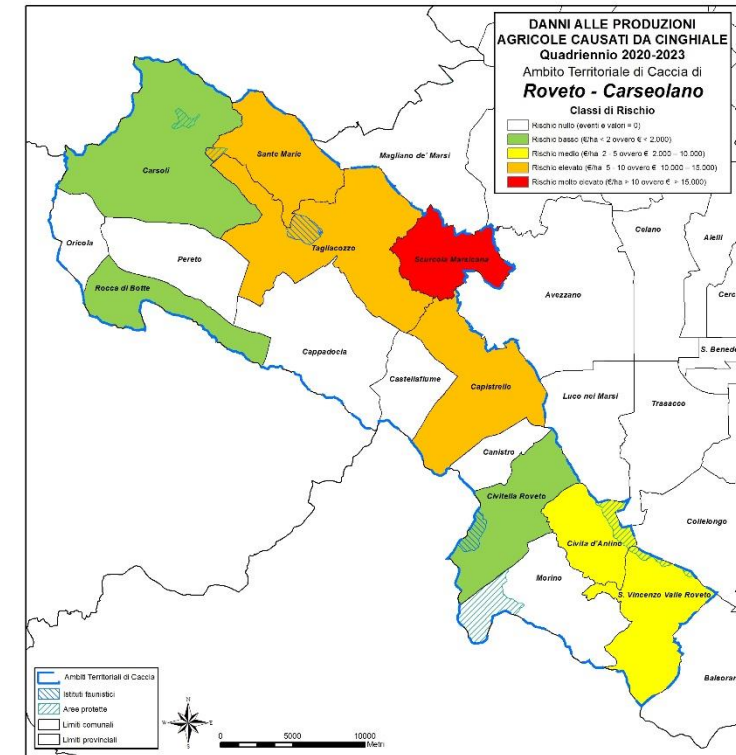
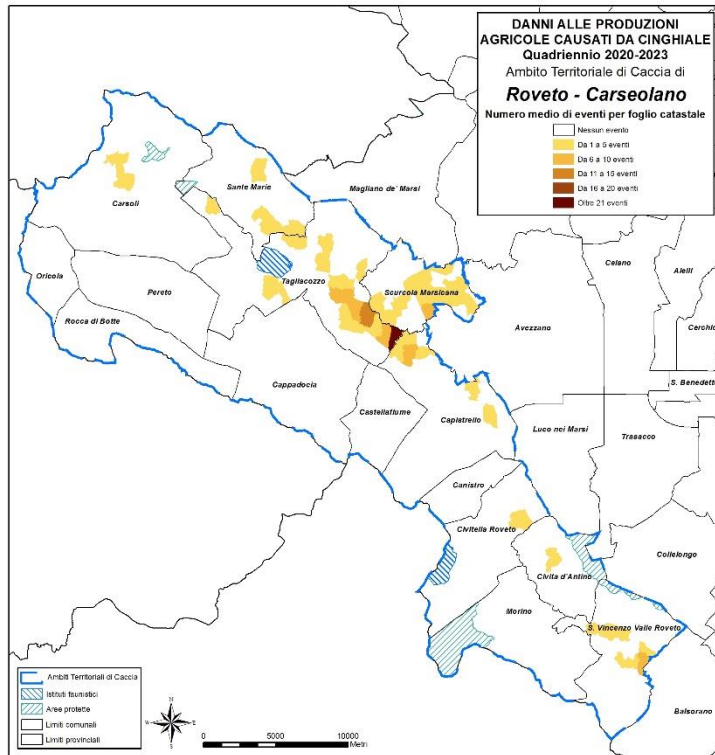

ATC	Comune	Danno	Danni_2020 Importo	Danni_2021 Importo	Danni_2022 Importo	Danni_2023 Importo	superficie agricola utilizzata - ettari	Media Semplice	Danno/SAU €/ha	classe di rischio per danno/SAU
RO	Scurcola Marsicana		6.431,00	3.844,00	40.413,04	827,41	411	12.878,86	31,34	
RO	Tagliacozzo		20.251,00	25.304,00	62.518,38	3.441,19	4414	27.878,64	6,32	
RO	Sante Marie		12.834,00	2.346,00	2240	645,36	793	4.516,34	5,70	
RO	Capistrello		7.132,00	4.412,00	8.283,01	27.155,95	2181	11.745,74	5,39	
RO	Balsorano				23.126,40	0,00	2218	5.781,60	2,61	
RO	San Vincenzo Valle Roveto		5.589,00	9.361,00	1.022,34	478,80	1655	4.112,79	2,49	
RO	Carsoli		4.328,00				967	1.082,00	1,12	
RO	Civitella Roveto			1.191,00		2999,08	1625	1.047,52	0,64	
RO	Rocca Di Botte		0,00	0,00	0,00	2050,2	1989	512,55	0,26	
RO	Morino					0,00	309	0,00	0,00	
RO	Pereto					0,00	1009	0,00	0,00	

ATC AVEZZANO

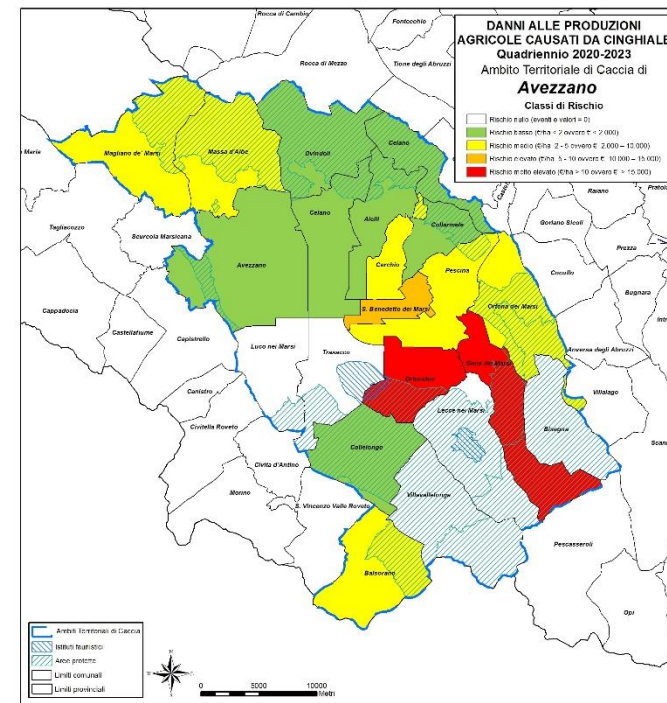
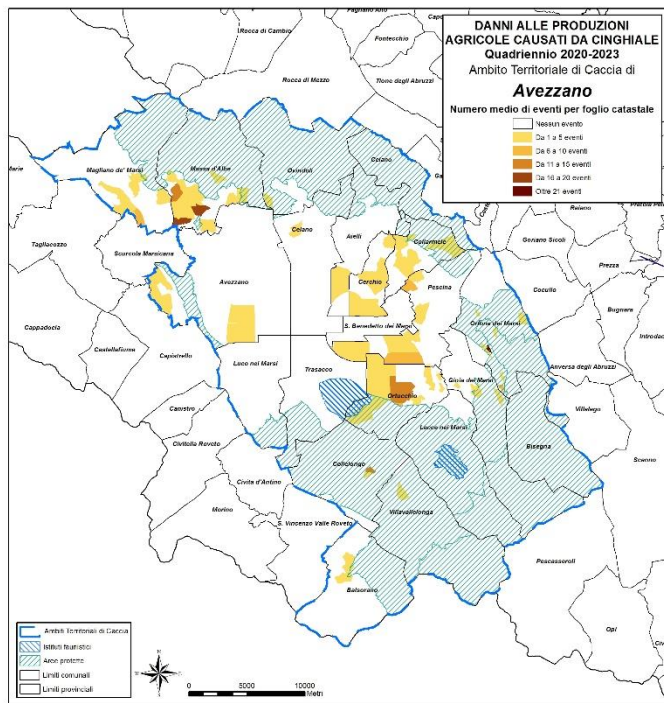

ATC	Comune	Danno	Danni_2020 Importo	Danni_2021 Importo	Danni_2022 Importo	Danni_2023 Importo	superficie agricola utilizzata - ettari	Media Semplice	Danno/SAU €/ha	classe di rischio per danno/SAU
AV	Gioia Dei Marsi		1.012,00		8.344,98	77.274,29	1491	21.657,82	14,53	
AV	Ortucchio		7.790,00	56.410,00	17.457,38	0,00	1698	20.414,35	12,02	
AV	San Benedetto Dei Marsi		3.445,00	5.273,00	31.284,56	0,00	1672	10.000,64	5,98	
AV	Magliano De' Marsi		10.266,00	14.997,00	24.432,38	16.024,48	3573	16.429,97	4,60	
AV	Pescina		29.768,00	14.673,00	27.158,36	0,00	4377	17.899,84	4,09	
AV	Ortona Dei Marsi		9.111,00	4.081,00	629,78	0,00	1122	3.455,45	3,08	
AV	Cerchio		2.947,00	1.997,00	6.890,94	0,00	1140	2.958,74	2,60	
AV	Massa d'Albe		6.365,00	7.068,00	16.361,20	10.128,63	4789	9.980,71	2,08	
AV	Collelongo			3.704,00		0,00	572	926,00	1,62	
AV	Avezzano		14.729,00	9.381,00	4.549,36	15.213,07	6846	10.968,11	1,60	
AV	Collarmele		5.962,00	1.764,00	3.822,71	0,00	1905	2.887,18	1,52	
AV	Celano				1.255,28	1.497,74	5373	688,26	0,13	
AV	Ovindoli		1.242,00			0,00	3504	310,50	0,09	

ATC L'AQUILA

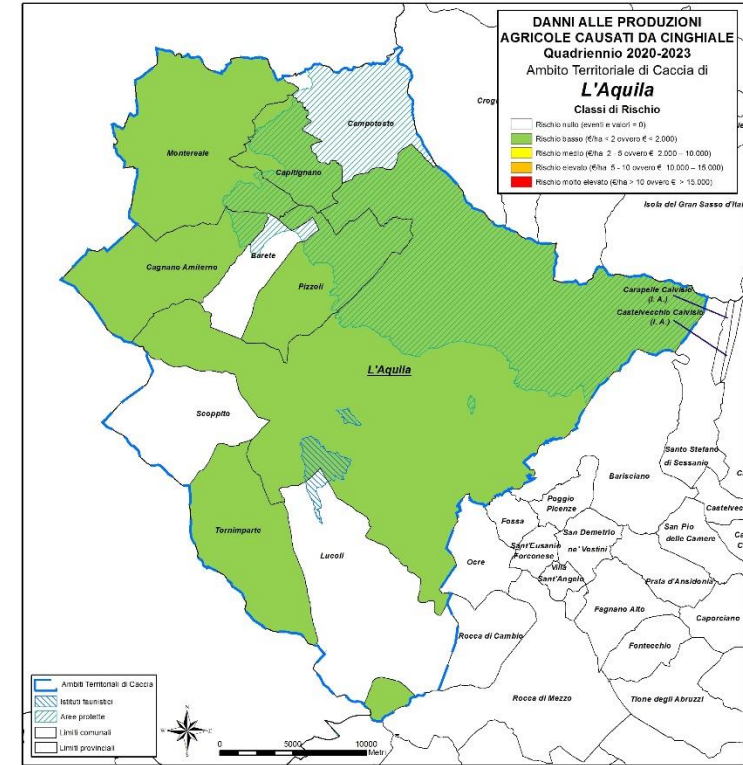
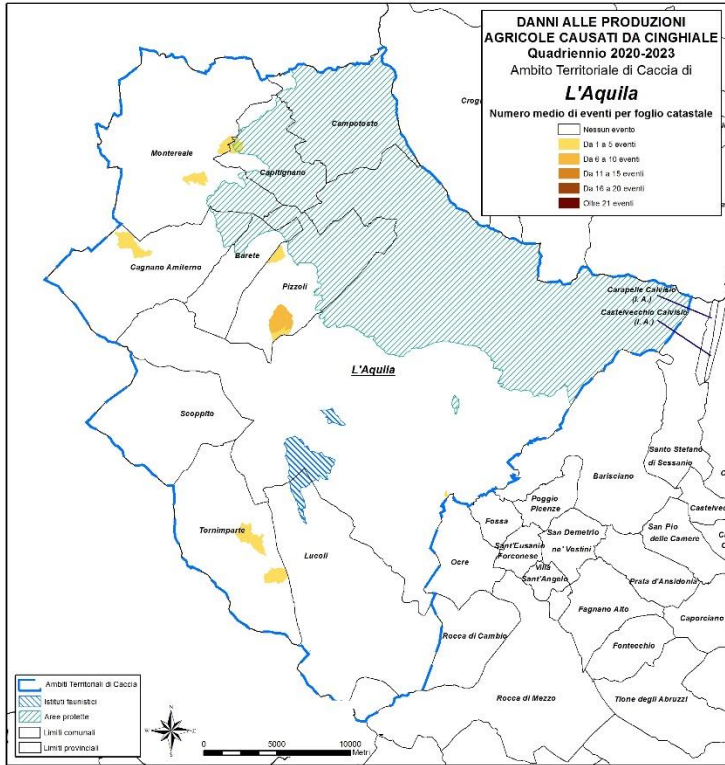

ATC	Comune Danno	Danni_2020 Importo	Danni_2021 Importo	Danni_2022 Importo	Danni_2023 Importo	superficie agricola utilizzata - ettari	Media Semplice	Danno/SAU €/ha	classe di rischio per danno/SAU
AQ	Capitignano		2.897,00		0,00	630	724,25	1,15	
AQ	L'Aquila	4.098,00	15.688,00	19.010,61	8.883,65	16805	11.920,07	0,71	
AQ	Pizzoli	7.994,00		337,68	0,00	3278	2.082,92	0,64	
AQ	Aielli			1.519,06	3.142,90	2042	1.165,49	0,57	
AQ	Monte reale		2.862,00	309,78	3158,16	2944	1.582,49	0,54	
AQ	Tomimparte		2.735,00	202,65	0,00	2865	734,41	0,26	
AQ	Cagnano Amiterno		474,00	259,34	487,28	1257	305,16	0,24	

ATC BARISCIANO

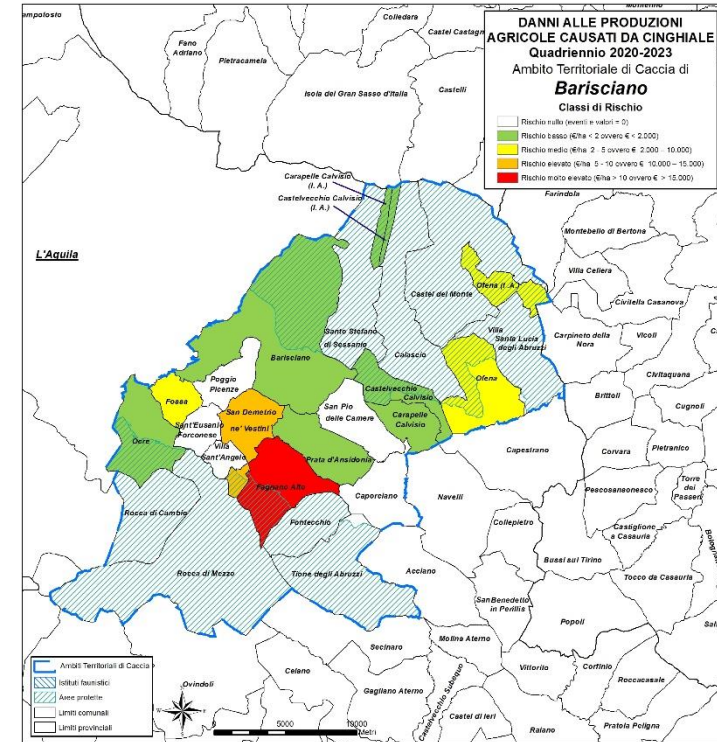
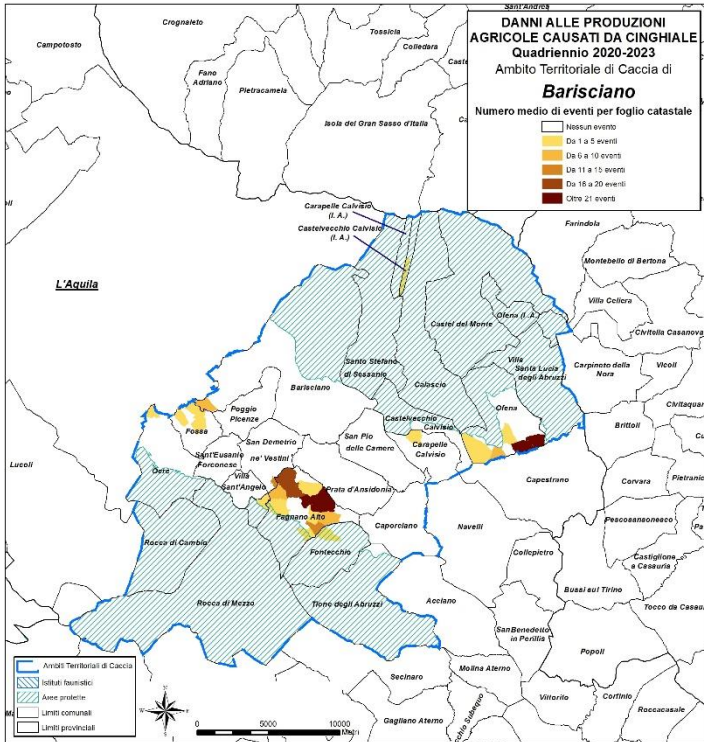

ATC	Comune Danno	Danni_2020 Importo	Danni_2021 Importo	Danni_2022 Importo	Danni_2023 Importo	superficie agricola utilizzata - ettari	Media Semplice	Danno/SAU €/ha	classe di rischio per danno/SAU
BAR	Fagnano Alto			16.310,32	0,00	379	4.077,58	10,76	
BAR	San Demetrio Ne' Vestini	1.832,00	2.359,00		6.808,56	512	2.749,89	5,37	
BAR	Ofena	5.531,00	19.470,00	10.200,74	1.634,68	1877	9.209,11	4,91	
BAR	Fossa	510,00		3.092,39	0,00	285	900,60	3,16	
BAR	Barisciano	3.220,00	5.791,00	1.906,46	0,00	2930	2.729,37	0,93	
BAR	Ocre		1.290,00		662,76	1286	488,19	0,38	
BAR	Prata D'Ansidonia		193,00		843,20	851	259,05	0,30	
BAR	Carapelle Calvisio	1.298,00			0,00	1106	324,50	0,29	
BAR	Castelvecchio Calvisio				72,17	527	60,04	0,11	
BAR	Calvisio	168,00			0,00	251	0,00	0,00	
BAR	Fontecchio				0,00	251	0,00	0,00	
BAR	San Pio Delle Camere				0,00	765	0,00	0,00	

ATC SUBEQUANO

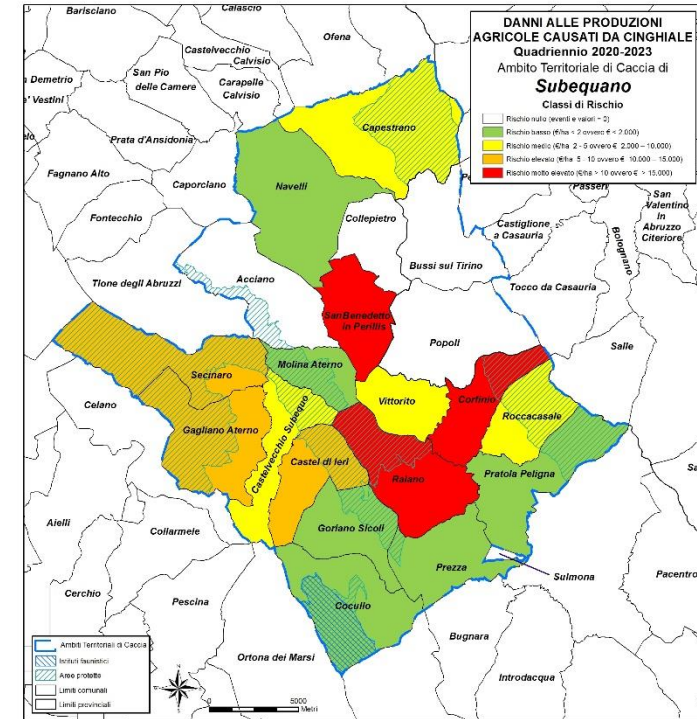
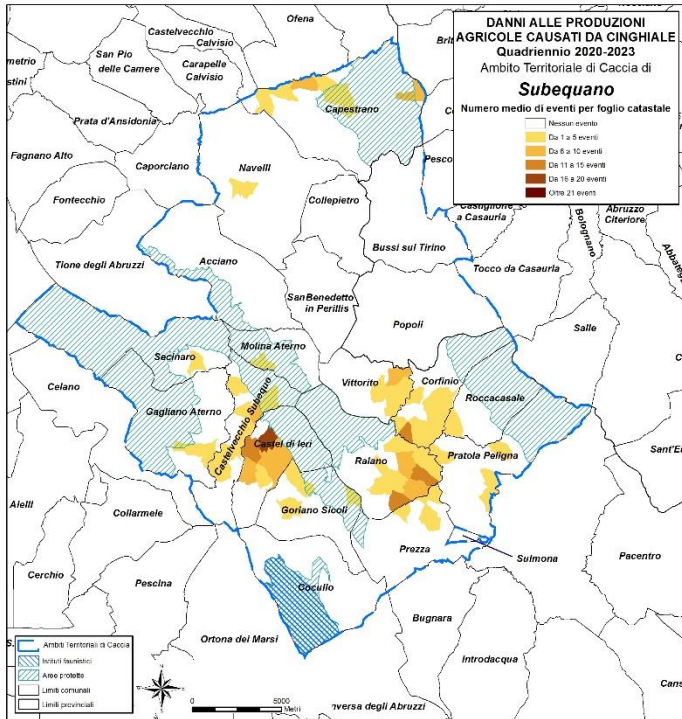

ATC	Comune	Danno	Danni_2020	Danni_2021	Danni_2022	Danni_2023	superficie agricola utilizzata - ettari	Media Semplice	Danno/SAU €/ha	classe di rischio per danno/SAU
		Importo	Importo	Importo	Importo					
SUB	San Benedetto In Perillis	21.723,00	22.137,00		3.020,44	937	11.720,11	12,51		
SUB	Corfinio	1.720,00	14.710,00	1.497,60	6296,64	498	6.056,06	12,16		
SUB	Raiano	2.514,00	50.559,00	6.027,21	24.712,34	1808	20.953,14	11,59		
SUB	Gagliano Aterno	4.109,00			44.354,15	1381	12.115,79	8,77		
SUB	Secinaro	7.516,00	2.520,00		0,00	411	2.509,00	6,10		
SUB	Castel Di Ieri	11.113,00	169,00		2.928,46	646	3.552,62	5,50		
SUB	Roccacasale	12.101,00			2.955,70	797	3.764,18	4,72		
SUB	Castelvecchio Subequo	11.024,00			13.815,71	1334	6.209,93	4,66		
SUB	Capestrano		10.207,00	4.337,83	583,20	1170	3.782,01	3,23		
SUB	Vittorito	6.904,00			2.801,97	1133	2.426,49	2,14		
SUB	Goriano Sicoli	2.721,00	324,00	636,79	1.803,37	704	1.371,29	1,95		
SUB	Pratola Peligna	861,00	8.017,00		5.137,58	1827	3.503,90	1,92		
SUB	Prezza	965,00	2.104,00		520,63	1192	897,41	0,75		
SUB	Navelli			59,80	726,68	1871	196,62	0,11		
SUB	Molina Aterno		37,00		0,00	151	9,25	0,06		
SUB	Cocullo		255,00		0,00	2333	63,75	0,03		
SUB	Collepietro				0,00	238	0,00	0,00		

ATC SULMONA

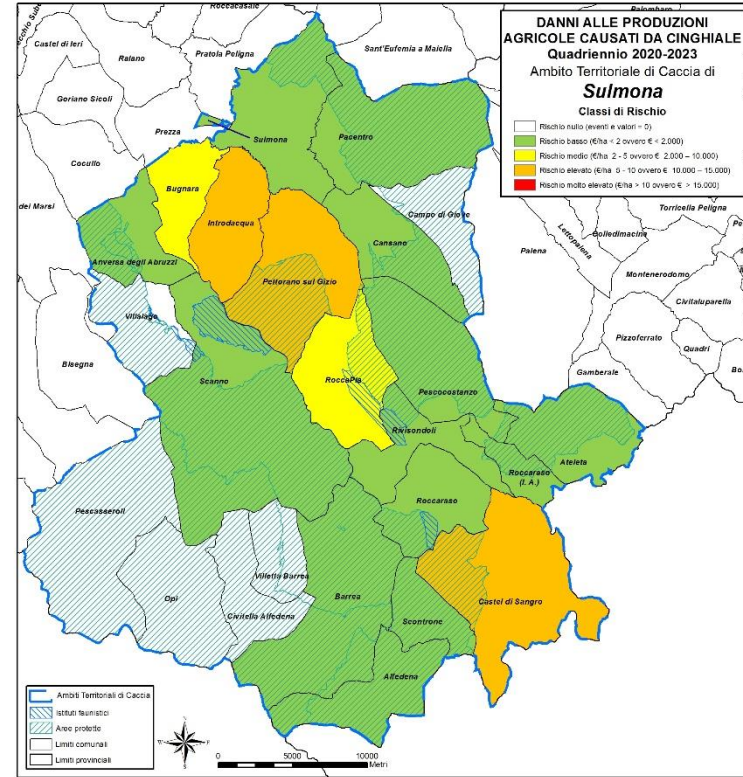
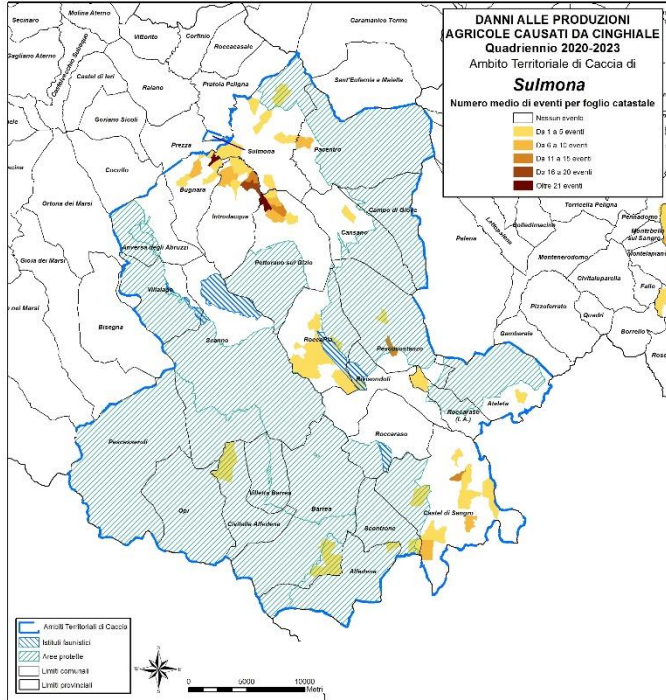

ATC	Comune	Danno	Danni_2020	Danni_2021	Danni_2022	Danni_2023	superficie agricola utilizzata - ettari	Media Semplice	Danno/SAU €/ha	classe di rischio per danno/SAU
	Danno	Importo	Importo	Importo	Importo	Importo				
SUL	Pettorano Sul Gizio		34.608,00	31.175,00	10.110,39	3.063,73	2600	19.739,28	7,59	
SUL	Castel Di Sangro		9.298,00	23.403,00	21.946,99	20.371,77	2514	18.754,94	7,46	
SUL	Introdacqua		10.359,00	17.726,00		13.066,96	1400	10.287,99	7,35	
SUL	Bugnara		5.533,00	8.340,00	7.530,62	6.050,19	1611	6.863,45	4,26	
SUL	Rocca Pia		5.043,00	14.844,00	455,00	2.382,61	1580	5.681,15	3,60	
SUL	Alfedena		3.726,00	7.118,00		8.331,85	2550	4.793,96	1,88	
SUL	Pacentro			7.948,00		3349,57	2069	2.824,39	1,37	
SUL	Anversa Degli Abruzzi			7.731,00		0,00	1630	1.932,75	1,19	
SUL	Sulmona			8.584,00	1090,32	1672,02	2681	2.836,59	1,06	
SUL	Ateleta			538,00	1.260,00	0,00	573	449,50	0,78	
SUL	Barrea		2.795,00	2.638,00	1.583,10	3.066,41	3330	2.520,63	0,76	
SUL	Roccaraso		846,00	1.560,00	1.868,44	0,00	1949	1.068,61	0,55	
SUL	Cansano			2.080,00		879,86	1673	739,97	0,44	
SUL	Rivisondoli		2.176,00			0,00	1947	544,00	0,28	
SUL	Scontrone		540,00			0,00	1209	135,00	0,11	
SUL	Pescocostanzo		709,00	107,00	93,24	0,00	2649	227,31	0,09	
SUL	Scanno			952,00		0,00	5485	238,00	0,04	
SUL	Civitella Alfedena		1,00			0,00	537	0,25	0,00	

ATC PESCARA

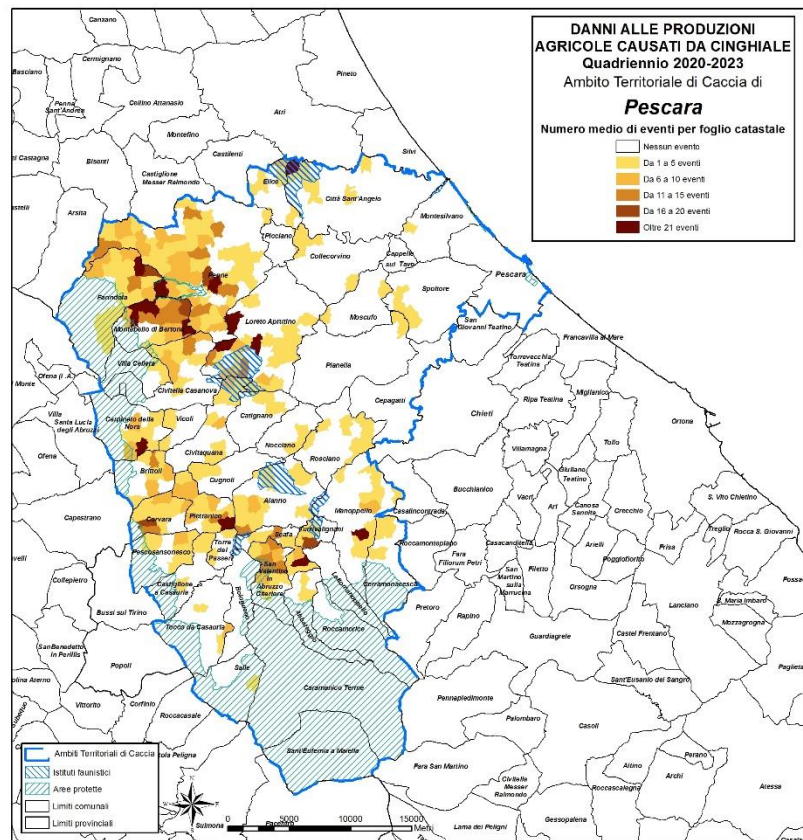

ATC	Comune	Danni_2020 Importo	Danni_2021 Importo	Danni_2022 Importo	Danni_2023 Importo	superficie agricola utilizzata - ettari	Media Semplice	Danno/SAU €/ha	classe di rischio per danno/SAU
PE	Montebello Di								
PE	Bertona	45.992,00	41.174,00	80.481,51	49.574,19	772	54.305,43	70,34	
PE	Bolognaro	15.767,00	17.046,00	84.729,21	24.555,60	653	35.524,45	54,40	
PE	Farindola	36.355,00	36.860,00	52.625,99	53.784,76	1023	44.906,44	43,90	
PE	San Valentino In Abruzzo Citeriore	26.838,00	19.516,00	25.903,63	14.736,66	545	21.748,57	39,91	
PE	Turmalignano	3.564,00	1.357,00	8.016,43	2.712,90	145	3.912,58	26,98	
PE	Scala	6.910,00	2.509,00	17.240,83	5.171,27	313	7.957,78	25,42	
PE	Pietranico	23.892,00	10.630,00	14.677,03	13.483,98	679	15.670,75	23,08	
PE	Penne	84.929,00	75.202,00	200.469,67	119.827,75	5969	120.107,11	20,12	
PE	Brittoli	10.279,00	5.193,00	13.455,89	3.029,46	528	7.989,34	15,13	
PE	Convara	13.732,00	9.215,00	15.002,03	3.307,40	736	10.314,11	14,01	
PE	Civitaquana	11.114,00	3.814,00	28.401,65	9.613,51	1213	13.235,79	10,91	
PE	Pescosansonesco	5.813,00	6.108,00	9.120,46	3.175,67	701	6.054,28	8,64	
PE	Alanno	13.330,00	18.884,00	19.281,86	4.795,74	1635	14.072,90	8,61	
PE	Loreto Aprutino	25.248,00	34.043,00	47.356,20	23.299,45	4007	32.486,66	8,11	
PE	Torre De Passeri	1.633,00	1.633,00	580,13	1466,13	134	919,82	6,86	
PE	Manoppello	12.073,00	5.422,00	26.711,84	522,88	1792	11.182,43	6,24	
PE	Civitella Casanova	16.534,00	10.196,00	5.789,15	3.144,82	1633	8.915,99	5,46	
PE	Villa Celiera	2.108,00	2.108,00	281,20	568,00	168	739,30	4,40	
PE	Rosciano	3.464,00	9.673,00	6.734,53	6.954,88	1574	6.706,60	4,26	
PE	Castiglione A Casauria	6.391,00	2.143,00		974,98	561	2.377,25	4,24	
PE	Elice	901,00	381,00	6.790,70	3.232,27	685	2.826,24	4,13	
PE	Tocco Da Casauria	987,00	2.584,00	9.296,28	2.138,22	945	3.751,38	3,97	
PE	Carpineti Della Nera	4.396,00	3.288,00	6.455,61	1.643,26	1277	3.945,72	3,09	
PE	Serramonacesca	7.123,00			0,00	636	1.790,75	2,80	
PE	Nocciano	533,00	10.239,00		0,00	1001	2.693,00	2,69	
PE	Cugnoli	2.978,00	4.047,00		3.457,83	983	2.620,71	2,67	
PE	Abbateggio	2.292,00		704,20	1.445,60	429	1.110,45	2,59	
PE	Citta Sant'Angelo	13.276,00	1.039,00	3.866,03	4.620,59	4018	5.700,41	1,42	
PE	Vicoli	1.224,00		1.270,94	631,51	555	781,61	1,41	
PE	Casagatti	5.683,00	1.910,00		252,00	1402	1.961,25	1,40	
PE	Spoltore	3.734,00	7.803,00		0,00	2096	2.884,25	1,38	
PE	Pianella	1.417,00		15.902,63	0,00	3552	4.329,91	1,22	
PE	Catignano	1.296,00	726,00		711,02	1099	683,26	0,62	
PE	Collecivino	3.047,00	1.410,00	6,55	0,00	3055	1.115,89	0,37	
PE	Moscolfo	1.109,00	354,00		0,00	1373	365,75	0,27	
PE	Lettomanoppello	0,00	0,00	0,00	605,83	987	151,46	0,15	
PE	Montesilvano			345,60	0,00	649	86,40	0,13	
PE	Salle		56,00		0,00	692	14,00	0,02	
PE	Pescara				0,00	423	0,00	0,00	

