

Elenco Particelle:

Foglio	Particella	Atti di provenienza
6	214	Atto pubblico del 13/10/1993 - rep.98.080 per notaio ████████ di Vasto
6	218	Atto pubblico del 12/10/1993 - rep.98.068 per notaio ████████ di Vasto
6	219	Atto pubblico del 14/10/1993 - rep.98.103 per notaio ████████ di Vasto
6	220	Atto pubblico del 14/10/1993 - rep.98.098 per notaio ████████ di Vasto
6	221	Atto pubblico del 14/10/1993 - rep.98.100 per notaio ████████ di Vasto
6	229	Atto pubblico del 14/10/1993 - rep.98.103 per notaio ████████ di Vasto
6	254	Atto pubblico del 12/10/1993 - rep.98.070 per notaio ████████ di Vasto
6	258	Decreto di esproprio Pres. Giunta reg. del 03/08/1996 - rep.481
6	336	Atto pubblico del 15/10/1993 - rep.98.118 per notaio ████████ di Vasto
6	380	Atto pubblico del 12/10/1993 - rep.98.068 per notaio ████████ di Vasto
6	4028	Atto pubblico del 13/10/1993 - rep.98.081 per notaio ████████ di Vasto
6	4111	Atto pubblico del 14/10/1993 - rep.98.098 per notaio ████████ di Vasto
6	606	Atto pubblico del 12/10/1993 - rep.98.069 per notaio ████████ di Vasto
6	607	Atto pubblico del 12/10/1993 - rep.98.069 per notaio ████████ di Vasto
6	620	Atto pubblico del 12/10/1993 - rep.98.069 per notaio ████████ di Vasto
6	621	Atto pubblico del 12/10/1993 - rep.98.069 per notaio ████████ di Vasto
6	622	Atto pubblico del 12/10/1993 - rep.98.068 per notaio ████████ di Vasto
6	656	Atto pubblico del 13/10/1993 - rep.98.077 per notaio ████████ di Vasto
6	659	Atto pubblico del 13/10/1993 - rep.98.076 per notaio ████████ di Vasto
6	660	Scrittura privata del 13/10/1993 - rep.98.078 per notaio ████████ di Vasto
6	662	Scrittura privata del 15/10/1993 - rep.98.116 per notaio ████████ di Vasto

6	664	Scrittura privata del 15/10/1993 - rep.98.116 per notaio ████████ di Vasto
6	667	Scrittura privata del 04/11/1993 - rep.98.268 per notaio ████████ di Vasto
6	668	Atto pubblico del 12/10/1993 - rep.98.070 per notaio ████████ di Vasto
6	672	Intest ████████ :
6	705	Scrittura privata del 04/11/1993 - rep.98.268 per notaio ████████ di Vasto
6	707	Scrittura privata del 04/11/1993 - rep.98.268 per notaio ████████ di Vasto
6	708	Scrittura privata del 04/11/1993 - rep.98.268 per notaio ████████ di Vasto
6	709	Scrittura privata del 04/11/1993 - rep.98.268 per notaio ████████ di Vasto
9	320	Intestata a ████████ C.f.: ████████
9	322	Atto pubblico del 13/10/1993 - rep.98.079 per notaio ████████ di Vasto
9	323	Intestata a ████████ S ████████
9	329	Atto pubblico del 13/10/1993 - rep.98.082 per notaio ████████ di Vasto
9	328	Atto pubblico del 13/10/1993 - rep.98.075 per notaio ████████ di Vasto
9	3501	Intestata a ████████ C.f.: ████████
9	3537	Intestata a ████████ C.f.: ████████ o C.f.: ████████ (comproprietari)
9	387	Intestata a I ████████, fu ████████ C.f.: ████████

Foglio	Particella	Atti di provenienza
6	675	ARAP - Atto pubblico del 15/10/1993 - rep.98.115 per notaio ████████ di Vasto
6	678	CONSORZIO IND.LE - Atto pubblico del 14/10/1993 - rep.98.101 per notaio ████████ di Vasto
6	715	CONSORZIO IND.LE - Atto pubblico del 14/10/1993 - rep.98.101 per notaio ████████ di Vasto
6	680	Decreto di esproprio PGRA n.481 del03/08/1996
6	685	ARAP - Atto pubblico del 15/10/1993 - rep.98.117 per notaio ████████ di Vasto
6	691	ARAP - Scrittura privata del 22/10/1993 - rep.98.178 per notaio ████████ di Vasto
6	689	ARAP - Atto pubblico del 15/10/1993 - rep.98.117 per notaio ████████ di Vasto
6	3511	ARAP - Atto pubblico del 22/10/1993 - rep.98.178 per notaio ████████ di Vasto
6	3512	ARAP - Atto pubblico del 22/10/1993 - rep.98.178 per notaio ████████ di Vasto
6	694	ARAP - Atto pubblico del 14/10/1993 - rep.98.103 per notaio ████████ di Vasto
6	769	ARAP - Atto pubblico del 14/10/1993 - rep.98.103 per notaio ████████ di Vasto
6	770	ARAP - Atto pubblico del 14/10/1993 - rep.98.103 per notaio ████████ di Vasto
9	335	CONSORZIO IND.LE - Atto pubblico del 16/10/1993 - rep.98.122 per notaio ████████ di Vasto
9	336	CONSORZIO IND.LE - Atto pubblico del 16/10/1993 - rep.98.122 per notaio ████████ di Vasto
9	460	CONSORZIO IND.LE - Atto pubblico del 16/10/1993 - rep.98.122 per notaio ████████ di Vasto
9	464	CONSORZIO IND.LE - Atto pubblico del 16/10/1993 - rep.98.122 per notaio ████████ di Vasto

9	338	CONSORZIO IND.LE - Atto pubblico del 16/10/1993 - rep.98.122 per notaio [REDACTED] di Vasto
9	462	CONSORZIO IND.LE - Atto pubblico del 16/10/1993 - rep.98.122 per notaio [REDACTED] di Vasto
9	463	CONSORZIO IND.LE - Atto pubblico del 16/10/1993 - rep.98.122 per notaio [REDACTED] di Vasto
9	461	CONSORZIO IND.LE - Atto pubblico del 16/10/1993 - rep.98.122 per notaio [REDACTED] di Vasto
9	455	COMUNE S. SALVO (ex Consorzio Vasto) – Atto del 14/10/1993 rep.98.099 per notaio [REDACTED] di Vasto
9	457	CONSORZIO IND.LE - Atto pubblico del 14/10/1993 - rep.98.099 per notaio [REDACTED] di Vasto
9	456	CONSORZIO IND.LE - Atto pubblico del 14/10/1993 - rep.98.099 per notaio [REDACTED] di Vasto
9	404	CONSORZIO IND.LE - Atto pubblico del 14/10/1993 - rep.98.099 per notaio [REDACTED] di Vasto
9	453	CONSORZIO IND.LE - Atto pubblico del 14/10/1993 - rep.98.099 per notaio V.Colangelo di Vasto
9	339	CONSORZIO IND.LE - Atto pubblico del 14/10/1993 - rep.98.099 per notaio [REDACTED] di Vasto
9	452	COMUNE S.SALVO (ex Consorzio Vasto) – Atto del 14/10/1993 rep.98.099 per notaio [REDACTED] di Vasto
9	454	COMUNE S.SALVO (ex Consorzio Vasto) – Atto del 14/10/1993 rep.98.099 per notaio [REDACTED] di Vasto
9	343	CONSORZIO IND.LE - Atto pubblico del 14/10/1993 - rep.98.099 per notaio [REDACTED] di Vasto
9	4157	CONSORZIO IND.LE - Atto pubblico del 14/10/1993 - rep.98.099 per notaio [REDACTED] di Vasto
9	4158	CONSORZIO IND.LE - Atto pubblico del 14/10/1993 - rep.98.099 per notaio [REDACTED] di Vasto
9	360	CONSORZIO IND.LE - Atto pubblico del 14/10/1993 - rep.98.099 per notaio [REDACTED] di Vasto

Autoporto San Salvo (CH)

Scrivi una descrizione per la tua mappa.

Legenda



Autoporto San Salvo (CH)

Scrivi una descrizione per la tua mappa.

Legenda



Autoporto San Salvo (CH)

Scrivi una descrizione per la tua mappa.

Legenda

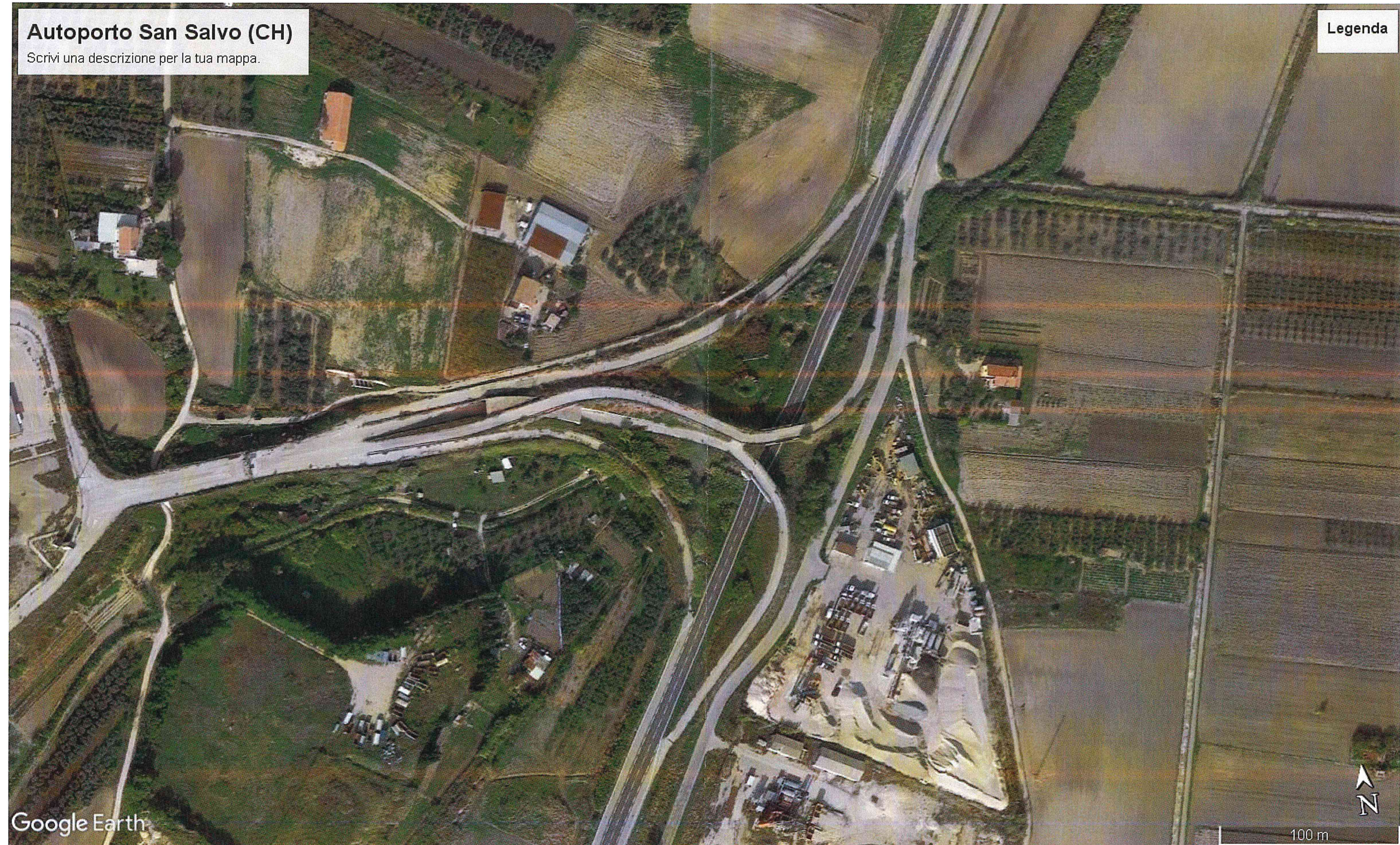

- A - AREA DIREZIONALE
EDIFICIO UFFICI
- B - MAGAZZINO GOMMA - GOMMA
- C - SERVIZIO AI VEICOLI
- E - OFFICINA MANUTENZIONE E LAVAGGIO
- F - BARRIERA INGRESSI
- G - CABINE ENEL DI TRASFORMAZIONE MT/BT
- H - VASCA D'ACCUMULO
- I - VASCA DI PRIMA PIOGGIA
- L - AREA DI SOSTA PERMANENTE
- L - AREA DI SOSTA TEMPORANEA

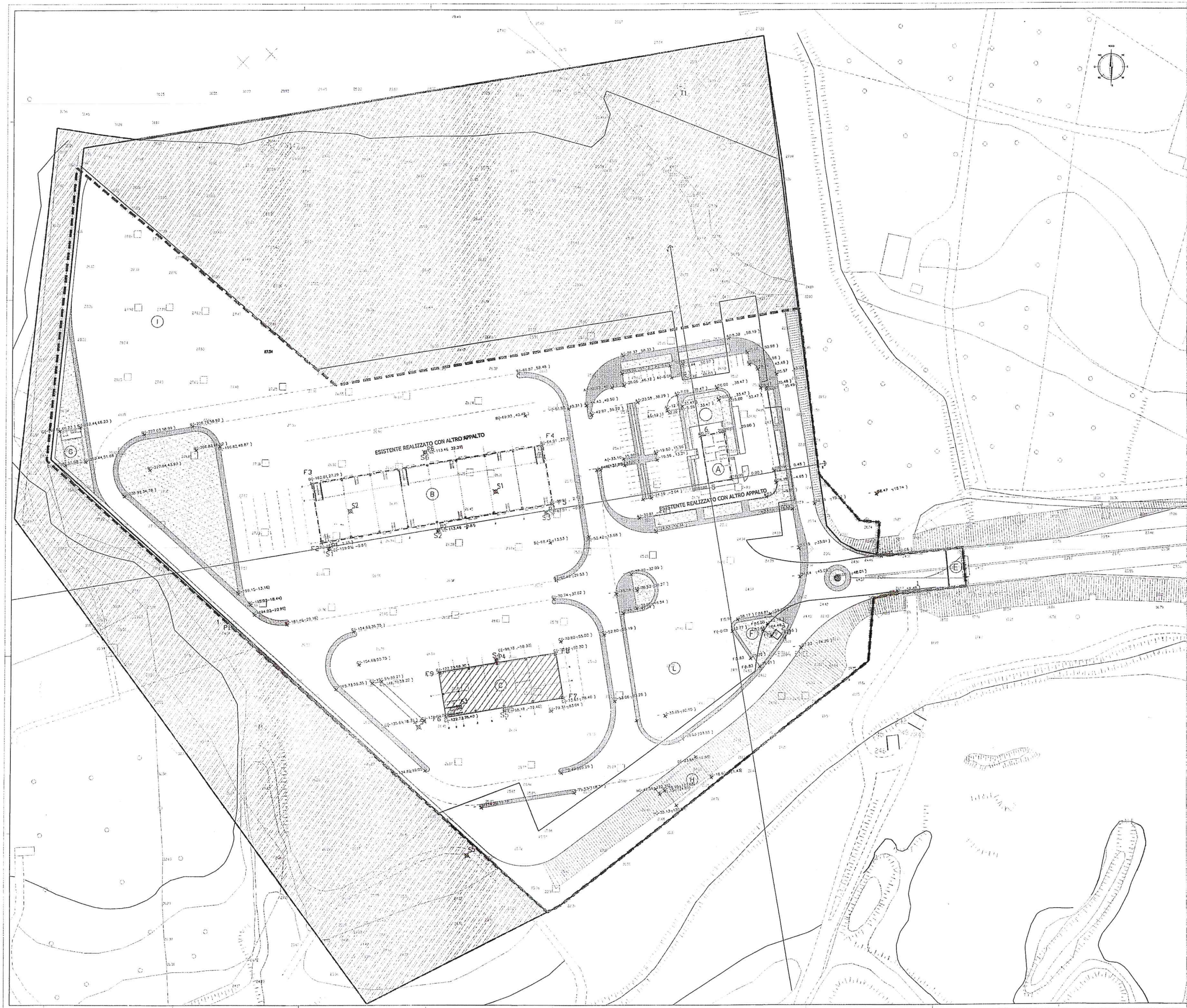
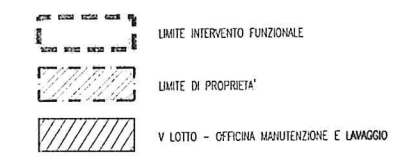

REGIONE ABRUZZO
 COMUNE DI SAN SALVO - Chieti
 CONSORZIO DI SVILUPPO INDUSTRIALE DI VASTO

PROIEZIONE: DATUM: UTM - 32Q
 SCALA: 1:500
 DATA: 14/06/02

COMPLETAMENTO DELL'AUTOPORTO DI SAN SALVO
 IN LOCALITA' FONDO VALLE TRIGNO
 PROGETTO ESECUTIVO ARCHITETTONICO - V LOTTO

INQUADRAMENTO GENERALE			
PLANIMETRIA GENERALE			
INTERVENTO FUNZIONALE			
TRACCIAMENTO DELLE OPERE			
DATA: 14.06.02 I. COORDINATORE E PROGETTISTA Ing. Paolo Carlucci	PROGETTAZIONE: PROGETTA Ing. Paolo Carlucci	APPROVAZIONE: ING. PAOLO CARLUCCI	DATA: 14.06.02
I. PROGETTISTA Ing. Paolo Carlucci	PROGETTA Ing. Paolo Carlucci	APPROVAZIONE: ING. PAOLO CARLUCCI	DATA: 14.06.02
I. COORDINATORE E PROGETTISTA Ing. Paolo Carlucci	PROGETTA Ing. Paolo Carlucci	APPROVAZIONE: ING. PAOLO CARLUCCI	DATA: 14.06.02

