

STRALCIO CATASTALE FG. N. 51, p.lle 43, 44, 48, 75, 76
scala 1:20.000

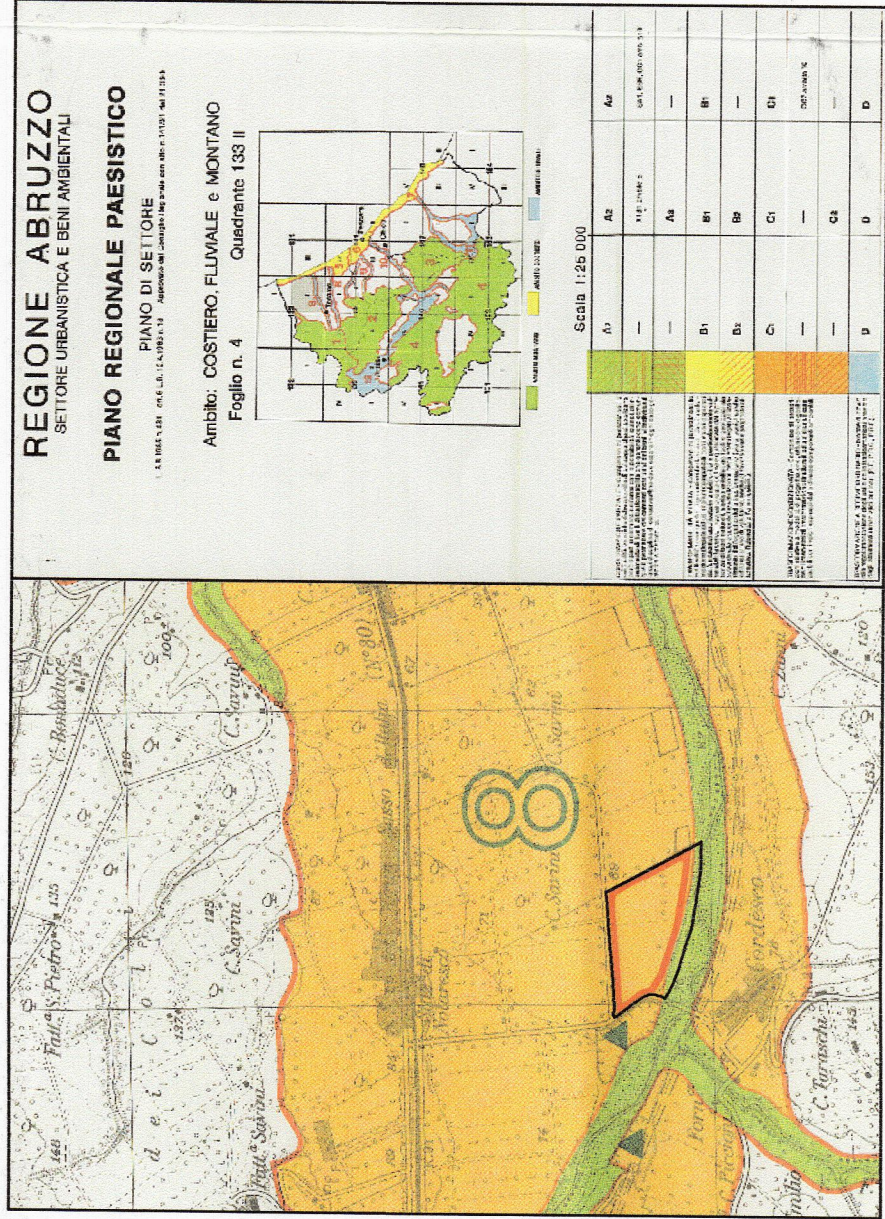

Piano Paesistico Regionale foglio n°15 tav.141-III
scala 1:25.000
DENOMINAZIONE VINCOLI:
C 1 - Trasformazione condizionata

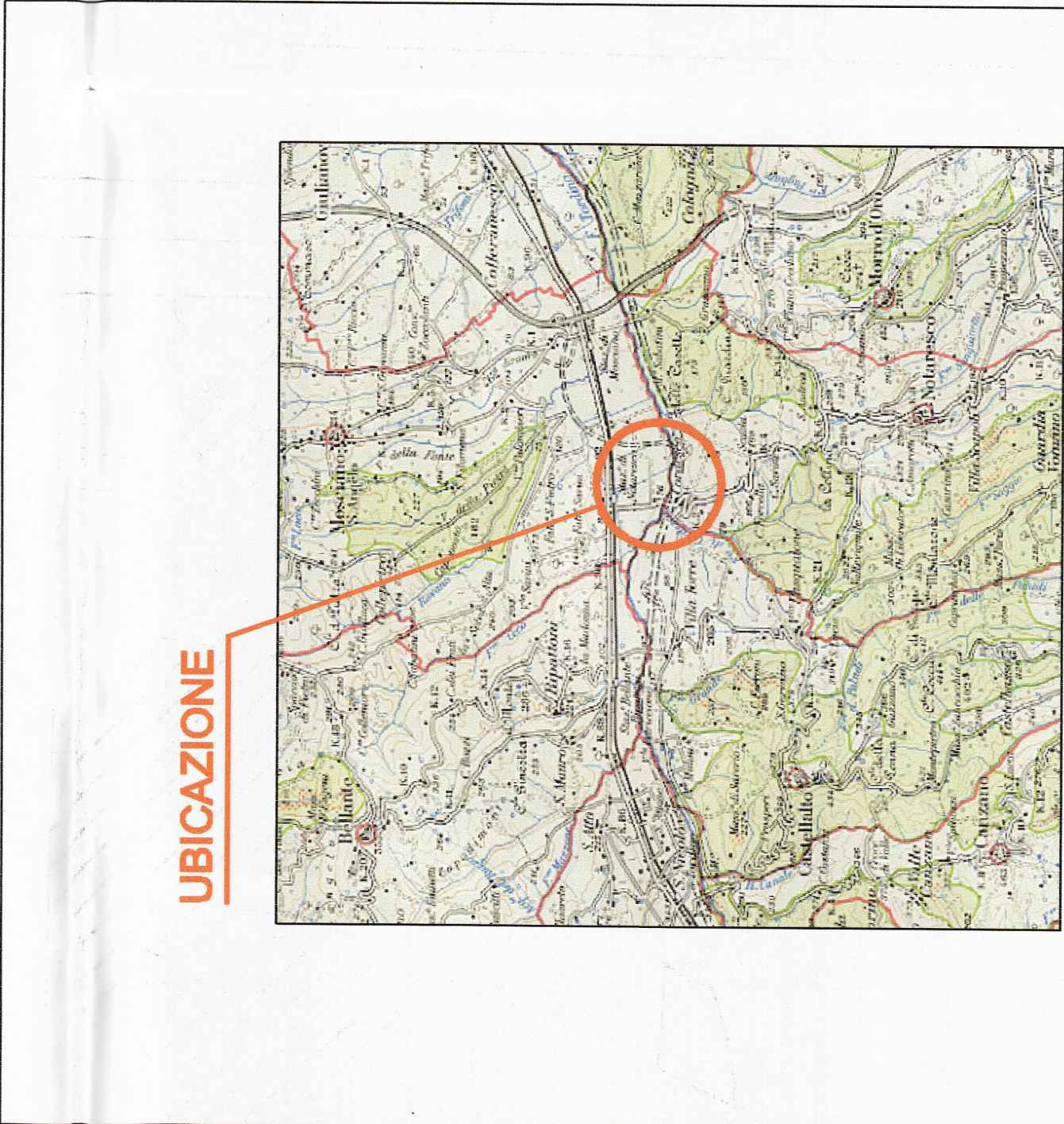

Carta del Vincolo idrogeologico sez. 4
scala 1:100.000
DENOMINAZIONE VINCOLI:
Assente



Carta topografica Regionale Fig. 339 Est
scala 1:25.000

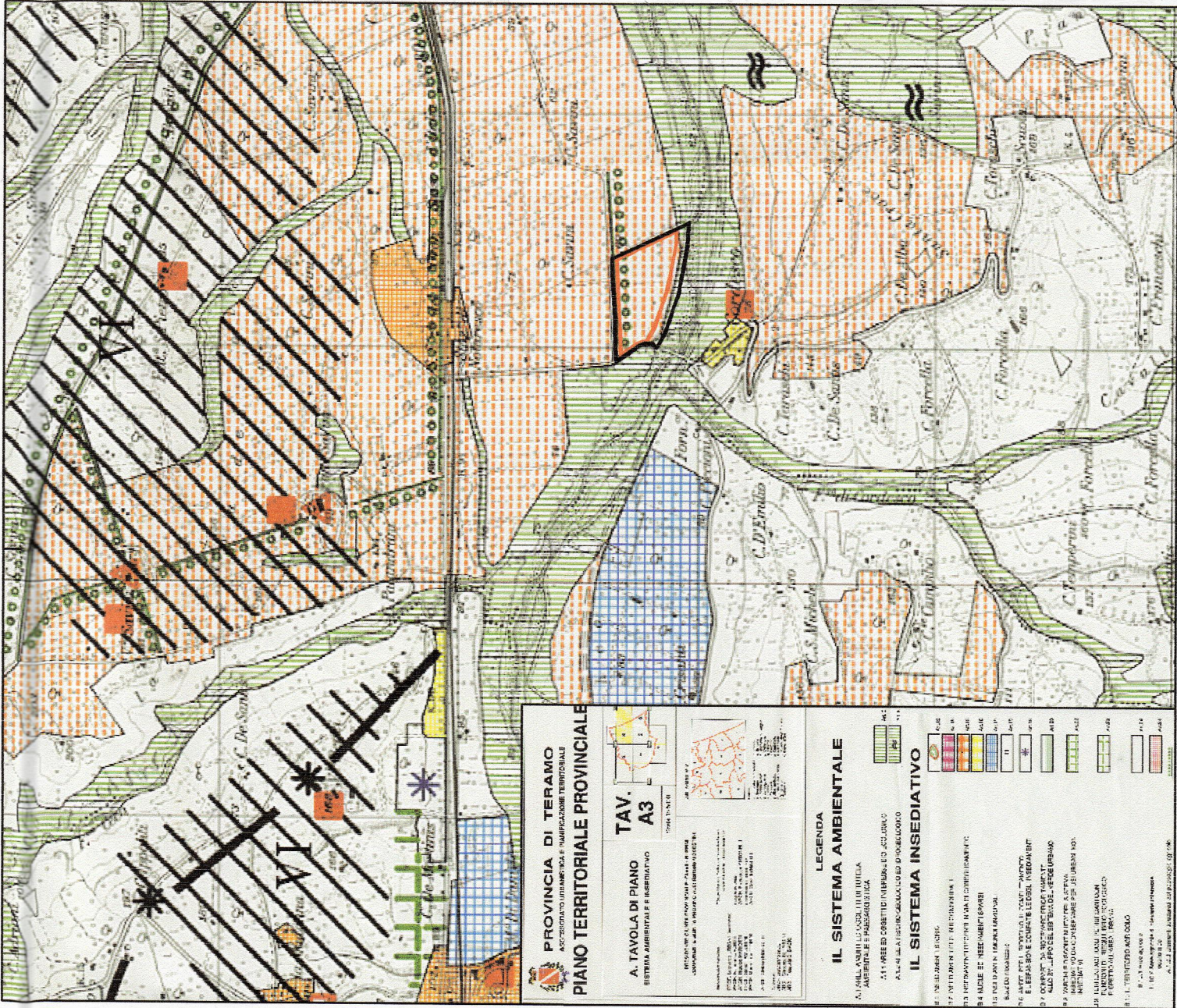

Piano Territoriale Provinciale Tav. A3
scala 1:25.000
DENOMINAZIONE VINCOLI:
SISTEMA INSEDIATIVO
B.10.2 Aree agricole di rilevante interesse economico (Art.24)

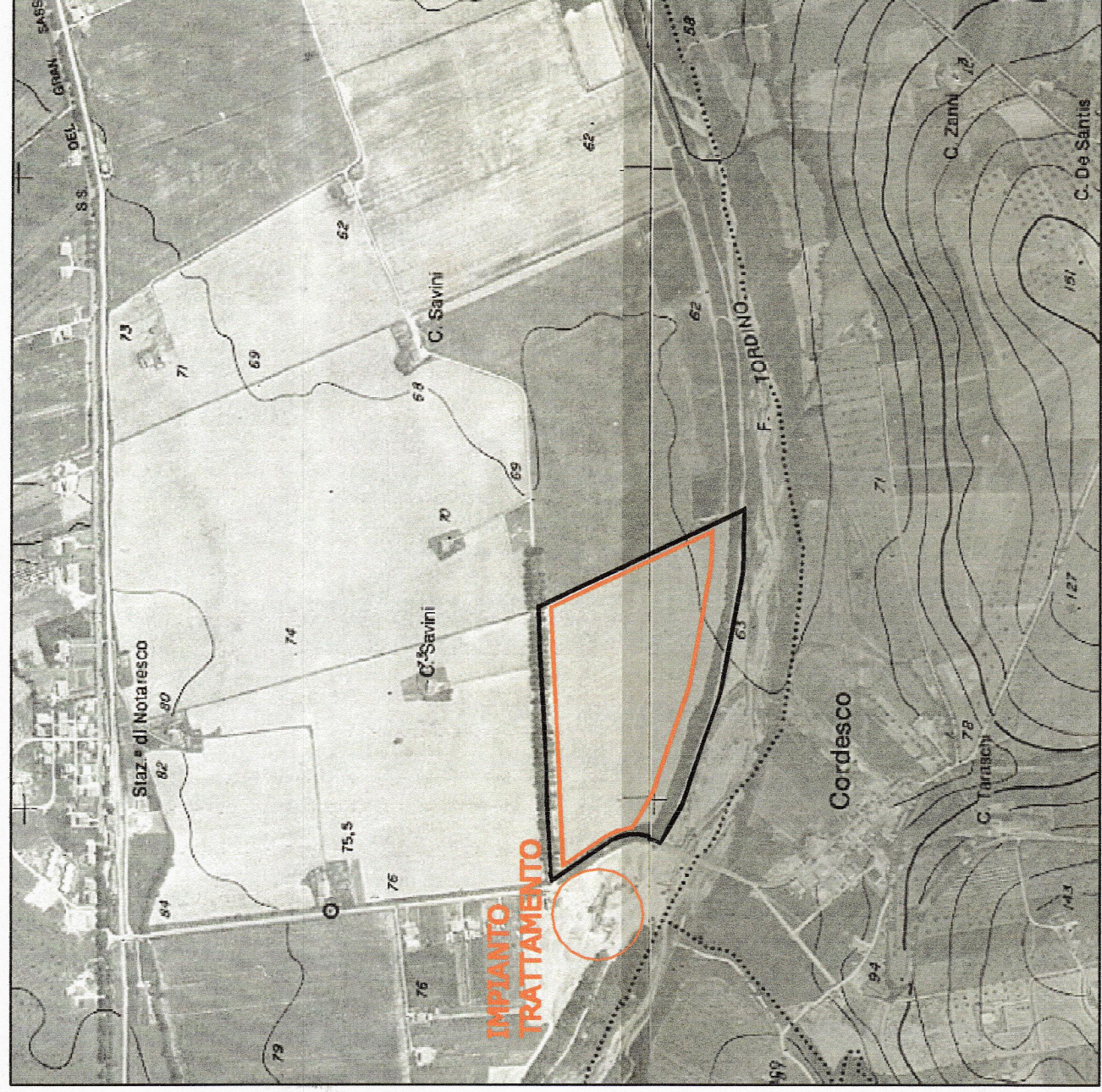

Ortofotocarta N° 339070, 339110
scala 1:10.000

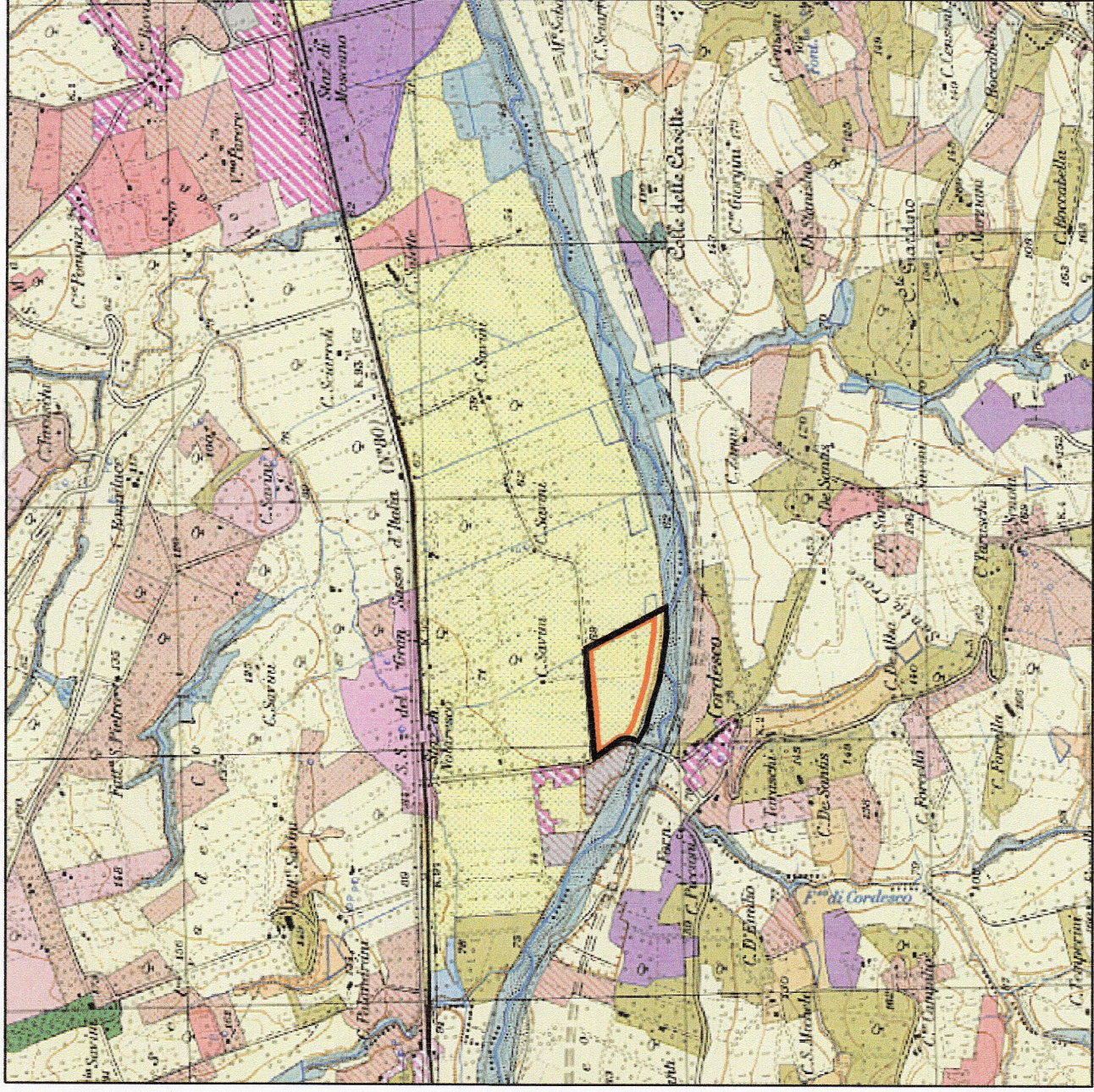

Carta dell'uso del suolo Fig. 339 Est
scala 1:25.000
DENOMINAZIONE ZONA:
Seminativi in aree non irrigue

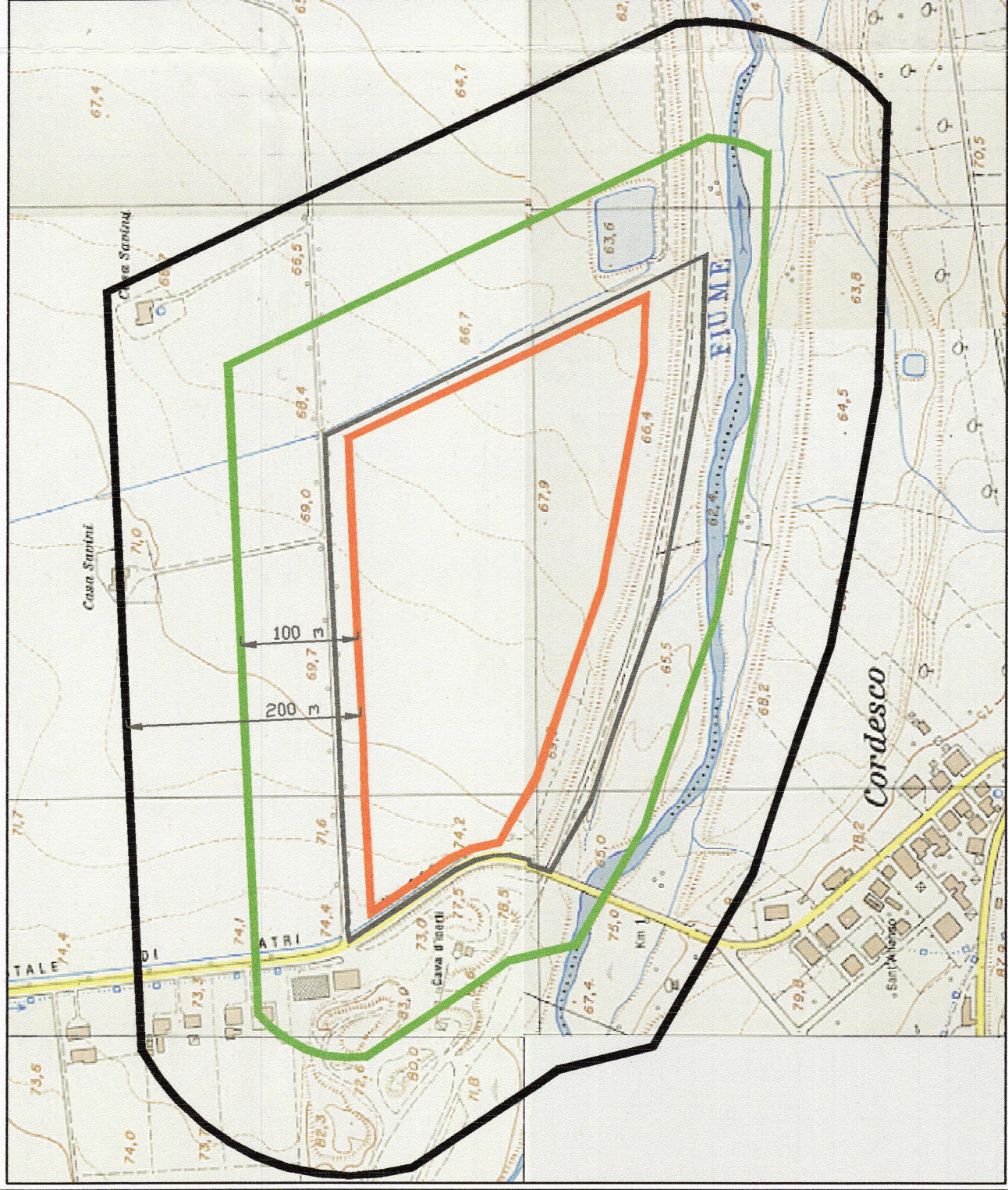

Carta tecnica Regionale
scala 1:5.000
a) > Dlg. 152/99 art. 21 - fascia 200 m
b) > T. U. n° 523/1904 art. 97 lett. c - fascia 100 m

REGIONE ABRUZZO
PROVINCIA DI TERAMO
COMUNE DI MOSCIANO S. ANGELO
Località C. Savini

IL RESPONSABILE DEL SETTORE
URBANISTICO
Ditta
GRANA INERTI s.r.l.
C.da Selva Piana
Mosciano S. Angelo

PROGETTO ALLEGATO ALLA N° 10.000/2004
BIBLIOTECA N° 01
23 GIU 2004

REGIONE ABRUZZO
PROVINCIA DI TERAMO
COMUNE DI MOSCIANO S. ANGELO
Località C. Savini

IL RESPONSABILE DEL SETTORE
URBANISTICO
Ditta
GRANA INERTI s.r.l.
C.da Selva Piana
Mosciano S. Angelo

OGGETTO
Richiesta di apertura di attività estrattiva
ai sensi della L.R. 54/83 art. 11, L.R. 67/87 art. 6

TAVOLA C: LOCALIZZAZIONE E VINCOLI

- Stralcio Catastale
- Carta topografica Regionale
- D-ortofotocarta
- Carta tecnica Regionale
- Piano Paesistico Regionale
- Carta del Vincolo idrogeologico
- Piano Regionale Provinciale
- Piano Paesistico Regionale
- Carta dell'uso del suolo

IL PRESENTE ELABORATO È STATO VISIONATO
E APPROVATO NELLA CONFERENZA DI SERVIZI
SVOLTASI IN DATA 18 MAR 2005

GRANA INERTI s.r.l.
L'Amministratore
Roberto Marfisi

STUDIO DI INGEGNERIA
Ing. Antonio Fanti
Via Gen. G.S. Pianelli, 4
66100 CHIETI
tel. fax. 0871/68746
ingfantistudiofanticon

Scala: varie
Data: Ottobre 2004

GRANA INERTI s.r.l.
L'Amministratore
Roberto Marfisi

STUDIO DI INGEGNERIA
Ing. Antonio Fanti
Via Gen. G.S. Pianelli, 4
66100 CHIETI
tel. fax. 0871/68746
ingfantistudiofanticon