

**CCR-VIA -- COMITATO DI COORDINAMENTO REGIONALE PER LA  
VALUTAZIONE D'IMPATTO AMBIENTALE**

**Giudizio n° 4062**                      **Del**                      **09/11/2023**  
**Prot. n° 23/259637**                      **Del**                      **16/06/2023**

**Ditta Proponente:**                      EDISON RINNOVABILI S.P.A.

**Oggetto:**                      Ampliamento della centrale eolica di Castiglione Messer Marino (IR6)

**Comune di Intervento:**                      Castiglione Messer Marino

**Tipo procedimento:**                      Verifica di Ottemperanza ai sensi dell'art. 28 del D.Lgs. 152/06 e ss.mm.ii.

**Presenti**                      *(in seconda convocazione)*

**Direttore Dipartimento Territorio – Ambiente (Presidente)**                      *ing. Erika Galeotti (Presidente Delegato)*

**Dirigente Servizio Valutazioni Ambientali**                      -

**Dirigente Servizio Gestione e Qualità delle Acque**                      *dott. Antonello Colantoni (delegato)*

**Dirigente Servizio Politica Energetica e Risorse del Territorio -  
Pescara**                      *dott. Dario Ciamponi*

**Dirigente Servizio Gestione Rifiuti e Bonifiche - Pescara**                      *dott.ssa Silvia De Melis (delegata)*

**Dirigente Servizio Pianificazione Territoriale e Paesaggio**                      *ing. Eligio Di Marzio (delegato)*

**Dirigente Servizio Foreste e Parchi - L'Aquila**                      *ASSENTE*

**Dirigente Servizio Opere Marittime**                      *ASSENTE*

**Dirigente Servizio Genio Civile competente per  
territorio**

**Chieti**                      *ASSENTE*

**Dirigente del Servizio difesa del suolo - L'Aquila**                      *ASSENTE*

**Dirigente Servizio Sanità Veterinaria e Sicurezza degli Alimenti**                      *dott. Paolo Torlontano (delegato)*

**Direttore dell'A.R.T.A**                      *ing. Simonetta Campana (delegata)*

**Relazione Istruttoria**                      *Gruppo Istruttorio:*  
*dott. Marco Mastrangelo*  
*dott.ssa Chiara Forcella*

*Si veda istruttoria allegata*

Preso atto della documentazione presentata da Edison Rinnovabili S.p.A. in relazione alla procedura di Verifica di Ottemperanza alle condizioni ambientali contenute nel Provvedimento di Verifica di Assoggettabilità a VIA



GIUNTA REGIONALE

n. 46 del 2000 ai sensi dell'art. 28 del D.lgs. 152/2006 relativo al progetto "ampliamento della centrale eolica di Castiglione Messer Marino (IR6)" acquisita al prot. n. 259637/23 del 16 giugno 2023;

## IL COMITATO CCR-VIA

Sentita la relazione istruttoria;

Sentito in audizione l'ing. Antonio Scutti di cui alla richiesta di audizione acquisita al prot. n. 436616 del 25 ottobre 2023;

Preso atto delle prescrizioni del Decreto del Presidente del CCR VIA n. 46/2000 del 29/03/2000;

Vista:

- la nota "DICHIAZIONE RISPETTO PRESCRIZIONI" inviata dal Tecnico, acquisita in atti al prot. n. 0456295/23 del 09/11/2023 nella quale: "[...] dichiara che sono state rispettate le prescrizioni del decreto VIA 46/2000 prot. 2215 del 29/03/2000 come qui di seguito riportato:

*-Nell'area boscata di Montefischietto sono stati rimossi i 4 aerogeneratori indicati con pallino in ciano e croce nera e rilocati come da legenda con pallino ciano cerchiato arancio come indicato con le frecce rosse;*

*- Nella zona di Collelettiga gli aerogeneratori MZ15 e MZ16 sono stati distanziati fra loro in modo tale da non impegnare la zona come da prescrizione;*

*-Nella parte cacuminale di Castelfraiano limitrofa all'area SIC sono stati rimossi i 4 aerogeneratori indicati con pallino in ciano e croce nera e rilocati come da legenda con pallino ciano cerchiato arancio come indicato con le frecce rosse;*

*- Nella parte più alta di Colle delle Croci sono stati rimossi i 4 aerogeneratori indicati con pallino in ciano e croce nera e rilocati come da legenda con pallino ciano cerchiato arancio come indicato con le frecce rosse.*

*Si ritrasmette insieme alla presente l'allegato B in cui vengono riportate le precisazioni di cui sopra, che illustrano e chiariscono graficamente il rispetto delle prescrizioni VIA 46/2000 prot. 2215 del 29/03/2000".*

Visto:

- l'Allegato B, acquisito in atti al medesimo protocollo, che si allega al presente Giudizio;

## ESPRIME IL SEGUENTE GIUDIZIO

### **PRESA D'ATTO DELL'OTTEMPERANZA ALLE PRESCRIZIONI DEL DECRETO DEL PRESIDENTE DEL CCR-VIA N. 46/2000 DEL 29/03/2000**

*Ai sensi dell'articolo 3, ultimo comma, della Legge n. 241 del 7 agosto 1990 e ss.mm.ii. è ammesso il ricorso nei modi di legge contro il presente provvedimento alternativamente al T.A.R. competente o al Capo dello Stato rispettivamente entro 60 (sessanta) giorni ed entro 120 (centoventi) giorni dalla data di ricevimento del presente atto o dalla piena conoscenza dello stesso.*

ing. Erika Galeotti (Presidente Delegato)

FIRMATO DIGITALMENTE





*dott. Antonello Colantoni (delegato)*

*FIRMATO ELETTRONICAMENTE*

*dott. Dario Ciamponi*

*FIRMATO ELETTRONICAMENTE*

*dott.ssa. Silvia De Melis (delegata)*

*FIRMATO ELETTRONICAMENTE*

*ing. Eligio Di Marzio (delegato)*

*FIRMATO ELETTRONICAMENTE*

*dott. Paolo Torlontano (delegato)*

*FIRMATO ELETTRONICAMENTE*

*ing. Simonetta Campana (delegata)*

*FIRMATO ELETTRONICAMENTE*

*Per la verbalizzazione*

*Titolare: ing. Silvia Ronconi*

*Gruppo: dott.ssa Paola Pasta*

*FIRMATO ELETTRONICAMENTE*



**Dipartimento Territorio - Ambiente**  
**Servizio Valutazioni Ambientali**

**Istruttoria Tecnica**

Verifica di Ottemperanza – art. 28 D.Lgs. 152/06 e ss.mm.ii.

**Progetto**

EDISON RINNOVABILI SPA - Istanza per l'avvio della procedura di Verifica di Ottemperanza alle condizioni ambientali contenute nel Provvedimento di Verifica di Assoggettabilità a VIA n. 46 del 2000 ai sensi dell'art. 28 del D.lgs. 152/2006 relativo al progetto AMPLIAMENTO DELLA CENTRALE EOLICA DI CASTIGLIONE MESSER MARINO (IR6)

## Oggetto

<b>Titolo dell'intervento:</b>	<b>VERIFICA DI OTTEMPERANZA</b>
<b>Descrizione del progetto:</b>	Istanza per l'avvio della procedura di Verifica di Ottemperanza alle condizioni ambientali contenute nel Provvedimento di Verifica di Assoggettabilità a VIA n. 46 del 2000 ai sensi dell'art. 28 del D.lgs. 152/2006 relativo al progetto AMPLIAMENTO DELLA CENTRALE EOLICA DI CASTIGLIONE MESSER MARINO (IR6)
<b>Azienda Proponente:</b>	EDISON RINNOVABILI SPA
<b>Procedimento:</b>	Verifica di ottemperanza di cui all'art. 28 del D. Lgs. 152/2006 e ss.mm.ii.

## Localizzazione del progetto

Comune:	Castiglione Messer Marino
Provincia:	Chieti
Arti comuni interessati	Montazzoli, Monteferrante, Roccastinalveti, Roio del Sangro, Schiavi d'Abruzzo, Fraine

## Contenuti istruttoria

La presente istruttoria riassume quanto riportato negli elaborati prodotti e inviati tramite PEC dal Proponente.

Per semplicità di lettura la presente istruttoria è suddivisa nelle seguenti sezioni:

- Anagrafica del progetto
- Premessa
- Analisi della documentazione trasmessa

## Referenti della Direzione

**Gruppo Istruttorio:**

Dott.ssa Chiara Forcella

Dott. Marco Mastrangelo





**Dipartimento Territorio - Ambiente**  
**Servizio Valutazioni Ambientali**

**Istruttoria Tecnica**

Verifica di Ottemperanza – art. 28 D.Lgs. 152/06 e ss.mm.ii.

EDISON RINNOVABILI SPA - Istanza per l'avvio della procedura di Verifica di Ottemperanza alle condizioni ambientali contenute nel Provvedimento di Verifica di Assoggettabilità a VIA n. 46 del 2000 ai sensi dell'art. 28 del D.lgs. 152/2006 relativo al progetto AMPLIAMENTO DELLA CENTRALE EOLICA DI CASTIGLIONE MESSER MARINO (IR6)

## ANAGRAFICA DEL PROGETTO

### Responsabile Azienda Proponente

Cognome e nome	Ing. Pierluigi Nalin
----------------	----------------------

### Estensore dello studio

Cognome e nome	Ing. Antonio Scutti – Albo ingegneri Provincia di Chieti n. 478
----------------	---

### Iter amministrativo

Acquisizione in atti domanda	Prot. n. 0259637 del 19/06/2023
Oneri istruttori versati	50,00 €
Giudizi CCR-VIA	Decreto n. 46 del 29/03/2000, n. 117 del 26/11/2002.

### Elenco Elaborati

7-modulo-istanza-ottemperanza
allegato a-signed
allegato b-signed
ci nalin-signed
ricevuta di versamento-signed
tav 1 - corografia generale stato attuale-signed
tav 2 - corografia generale stato futuro-signed
tav 3 - planimetria ctr con localizz-signed
tav 4 - planimetria progetto su ortofoto-signed
tav a - nota tecnica per v.o. ir6-signed





**Dipartimento Territorio - Ambiente  
Servizio Valutazioni Ambientali**

**Istruttoria Tecnica**

**Verifica di Ottemperanza – art. 28 D.Lgs. 152/06 e ss.mm.ii.**

**EDISON RINNOVABILI SPA - Istanza per l'avvio della procedura di Verifica di Ottemperanza alle condizioni ambientali contenute nel Provvedimento di Verifica di Assoggettabilità a VIA n. 46 del 2000 ai sensi dell'art. 28 del D.lgs. 152/2006 relativo al progetto AMPLIAMENTO DELLA CENTRALE EOLICA DI CASTIGLIONE MESSER MARINO (IR6)**

**PREMESSA**

Con nota acquisita in atti al prot. n. 0182072/23 del 27/04/2023 la ditta Edison Rinnovabili Spa presentava una istanza di Valutazione Preliminare ai sensi dei commi 9 e 9 bis dell'art. 6 del D.Lgs. 152/06 e ss.mm.ii. per *“l'adeguamento tecnico impianto eolico mediante intervento di repowering delle torri esistenti e riduzione numerica degli aerogeneratori - intervento IR6”*.

Il CCR-Via, esaminata l'istanza di Valutazione Preliminare, rimetteva il **giudizio n. 3945 del 15/06/2023** del quale si riporta uno stralcio:

**ESPRIME IL SEGUENTE GIUDIZIO  
DI PRESA D'ATTO**

**in quanto si ritiene che la modifica rientri nei commi 9 e 9-bis dell'art. 6 del D.Lgs. 152/06 e ss.mm.ii.**

Si dispone altresì che la Ditta attivi, entro 30 gg dalla pubblicazione del presente Giudizio, il procedimento di Verifica di Ottemperanza alle Condizioni Ambientali contenute nel Giudizio n. 46/2000, seguendo le procedure informatiche predisposte al seguente link <https://www.regione.abruzzo.it/content/valutazione-di-impatto-ambientale>.

In riscontro a quanto richiesto, la Ditta, con nota acquisita in atti al prot. n. 0259637 del 19/06/2023, presentava una istanza di Verifica di Ottemperanze, ex art 28 del D.Lgs 152/06 e smi. per *“l'avvio della procedura di Verifica di Ottemperanza alle condizioni ambientali contenute nel Provvedimento di Verifica di Assoggettabilità a VIA n. 46 del 2000 ai sensi dell'art. 28 del D.lgs. 152/2006 relativo al progetto AMPLIAMENTO DELLA CENTRALE EOLICA DI CASTIGLIONE MESSER MARINO”*, la cui procedura è stata conclusa con **Decreto del Presidente del CCR-VIA n. 46/2000 del 29/03/2000** ed ha ricevuto il parere Favorevole numero 2/10 del quale si riporta uno stralcio:

**Visto e fatto proprio il parere favorevole del Comitato di Coordinamento Regionale sulla Valutazione d'Impatto Ambientale n.2/10 del 27/03/00, espresso ai sensi della L.R. 66/90 art.4;**

**Preso atto che il Dirigente del Servizio competente ha attestato la legittimità del presente provvedimento e la sua regolarità sotto il profilo tecnico-amministrativo, apponendo in calce la propria firma;**

**A voti unanimi espressi nelle forme di legge**

**DECRETA**

**Di esprimere parere favorevole sulla Verifica di Compatibilità Ambientale con le seguenti prescrizioni: stralcio degli aerogeneratori che interessano l'area boscata di Montefischietto e Collelettiga, di quelli che interessano la parte cacuminale di Castelfraiano limitrofa all'area SIC, e di quelli che interessano la parte più alta di Colle delle Croci, salvaguardando comunque la potenza complessiva dell'impianto che può essere rilocalizzata in parallelo lungo i tracciati proposti ed approvati. Di tale riproposizione è dato mandato al Servizio per la presa d'atto. Si ritiene, dunque, per le determinazioni sopraesposte di escludere l'intervento in oggetto dalla procedura di Valutazione di Impatto Ambientale.**

Il Proponente ha allegato la documentazione tecnica precedentemente elencata, che viene riassunta nella presente istruttoria, ed alla quale si rimanda per tutto quanto non espressamente di seguito riportato.





## ANALISI DELLA DOCUMENTAZIONE TRASMESSA

Il Proponente ha inviato il documento “*tav a – nota tecnica per v.o. ir6*” nel quale dichiara: “[...] *la planimetria avente data 30/04/2001 allegata allo SCREENING ai sensi del D.P.R. 12 APRILE 1996 e la relativa relazione informativa (Allegato B), dimostrano e chiariscono che per quanto attiene l'impianto eolico ricadente nel comune di Monteferrante, per ottemperare a quanto richiesto nel citato decreto 46/2000 del 29/03/2000 prot. 2215, sono state stralciate n. 4 torri di Montefischietto e rilocate nella salvaguardia della potenza complessiva dell'impianto in parallelo lungo i tracciati proposti ed approvati.*

*Successivamente si è proceduti alla presentazione della VP Valutazione Preliminare per l'ADEGUAMENTO TECNICO IMPIANTO EOLICO MEDIANTE INTERVENTO DI REPOWERING DELLE TORRI ESISTENTI E RIDUZIONE NUMERICA DEGLI AEROGENERATORI – INTERVENTO IR6 avente codice pratica 23/0156888 del 07/04/2023 e nella planimetria (Tav. 1 e Tav.4) allegata alla presente e alla predetta VP si evince che si è adempiuto a quanto richiesto nel decreto 46/2000 del 29/03/2000 prot. 2215 ed a quanto scritto nello SCREENING del 30/04/2001, in quanto sia nella corografia e sia nella foto aerea è chiaro non sono stati realizzati gli aerogeneratori tra la torre MF19 e la torre MF24, che è la zona dove è stato richiesto lo stralcio da parte della Regione Abruzzo delle n. 4 torri;*

*Inoltre nelle planimetrie (Tav.2, Tav.3, Tav.4) si evince che con il repowering vengono ulteriormente demolite le n. 30 torri esistenti e realizzate n. 5 nuove torri che verranno posizionate in zone comunque esterne a quelle di cui al decreto 46/2000 del 29/03/2000 prot. 2215.*

### CONCLUSIONI

*Con la presente nota tecnica e con la documentazione allegata si vuole dimostrare che con la realizzazione dell'impianto esistente si è adempiuto a quanto richiesto nel decreto 46/2000 del 29/03/2000 prot. 2215 ed a quanto scritto nello SCREENING del 30/04/2001, stralciando e quindi non realizzando le 4 torri su Montefischietto, inoltre lo stesso adempimento si intende rispettato anche con il presente progetto del repowering di IR6 visto che le nuove torri ricadono in area esterna a Montefischietto bensì lungo i tracciati precedentemente proposti ed approvati.”*

Di seguito si riportano uno stralcio dello SCREENING ai sensi del D.P.R. 12 APRILE 1996 e la planimetria allegata avente data 30/04/2001:

Sono interessati all'iniziativa, di completamento, i comuni di:

- *Castiglione Messer Marino* in una zona compresa tra “Colle S.Silvestro” e “Colle Trasuolo” su terreno di proprietà comunale su di un crinale abbastanza esteso e risulta essere la prosecuzione (verso nord-ovest) dell'impianto autorizzato del comune di Schiavi d'Abruzzo;
- *Monteferrante* su una zona denominata “Casone Franceschiello” su di un crinale molto ampio ed inserita tra gli impianti del comune di Roio del Sangro e Montazzoli. Inoltre in tale comune sono stati rilocati i 4 aerogeneratori stralciati nella zona di “Monte Fischietto”, gli stessi sono stati posizionati lungo crinali già autorizzati.
- *Roccaspinalveti* su una zona denominata “Colle dell'Albero” nella quale sono stati rilocati tutti gli aerogeneratori stralciati sia nel comune di Castiglione M:M. e sia nello stesso comune di Roccaspinalveti inoltre sono stati inseriti ulteriori aerogeneratori verso il comune di Fraine;







Istruttoria Tecnica

Verifica di Ottemperanza – art. 28 D.Lgs. 152/06 e ss.mm.ii.

EDISON RINNOVABILI SPA - Istanza per l'avvio della procedura di Verifica di Ottemperanza alle condizioni ambientali contenute nel Provvedimento di Verifica di Assogettabilità a VIA n. 46 del 2000 ai sensi dell'art. 28 del D.lgs. 152/2006 relativo al progetto AMPLIAMENTO DELLA CENTRALE EOLICA DI CASTIGLIONE MESSER MARINO (IR6)

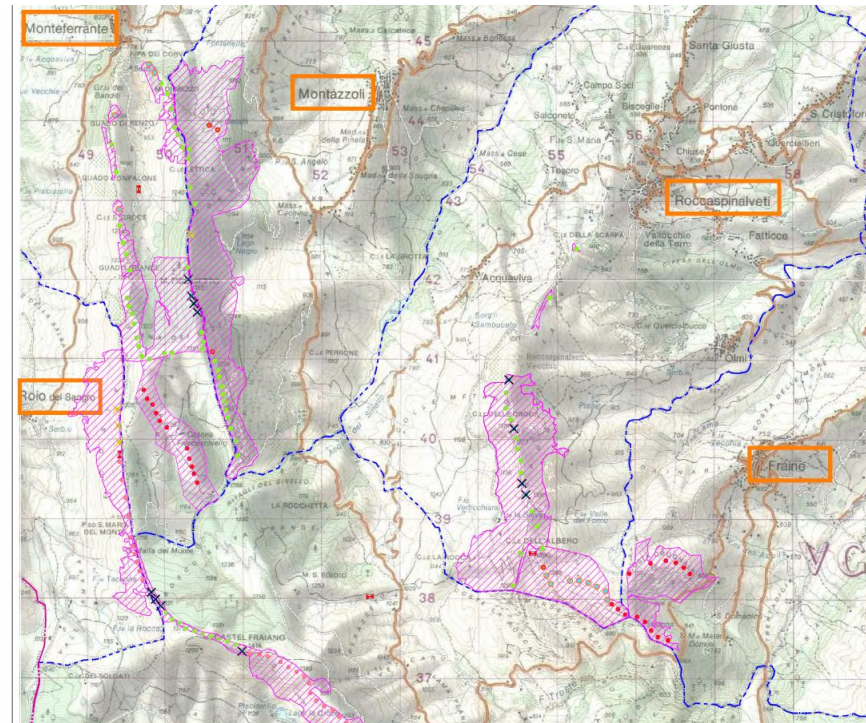

LEGENDA	
	Confine tra le Regioni
	Confine tra i Comuni
	Identificazione Comune
	Are comunali in concessione
	Postazione di macchina autorizzata e già realizzata
	Postazione di macchina - Centrale eolica già autorizzata in corso di realizzazione
	Nuova postazione di macchina - Completamento per una potenza complessiva di 32 MW
	Postazione di macchina stralciata come da prescrizioni VIA
	Postazione di macchina rilocata nella salvaguardia della potenza complessiva dell'impianto aut. rilocati in parallelo lungo i tracciati proposti ed approvati
	Postazione di macchina autorizzata e non realizzata per motivi tecnici
	Postazione di macchina autorizzata e rilocata, per questioni tecniche, nel rispetto della potenza complessiva approvata
	Cabina per punto di raccolta intermedio impianti eolici
	Cabina di trasformazione (punto di Raccolta) - già autorizzata in corso di realizzazione con autorizzazione di allaccio Gestore Rete Elettrica Nazionale per una potenza complessiva di 114 MW

Planimetria generale 30/04/2001- Screening ai sensi del DPR 12/04/1996

Referenti della Direzione

Gruppo Istruttorio:

Dott.ssa Chiara Forcella

Dott. Marco Mastrangelo





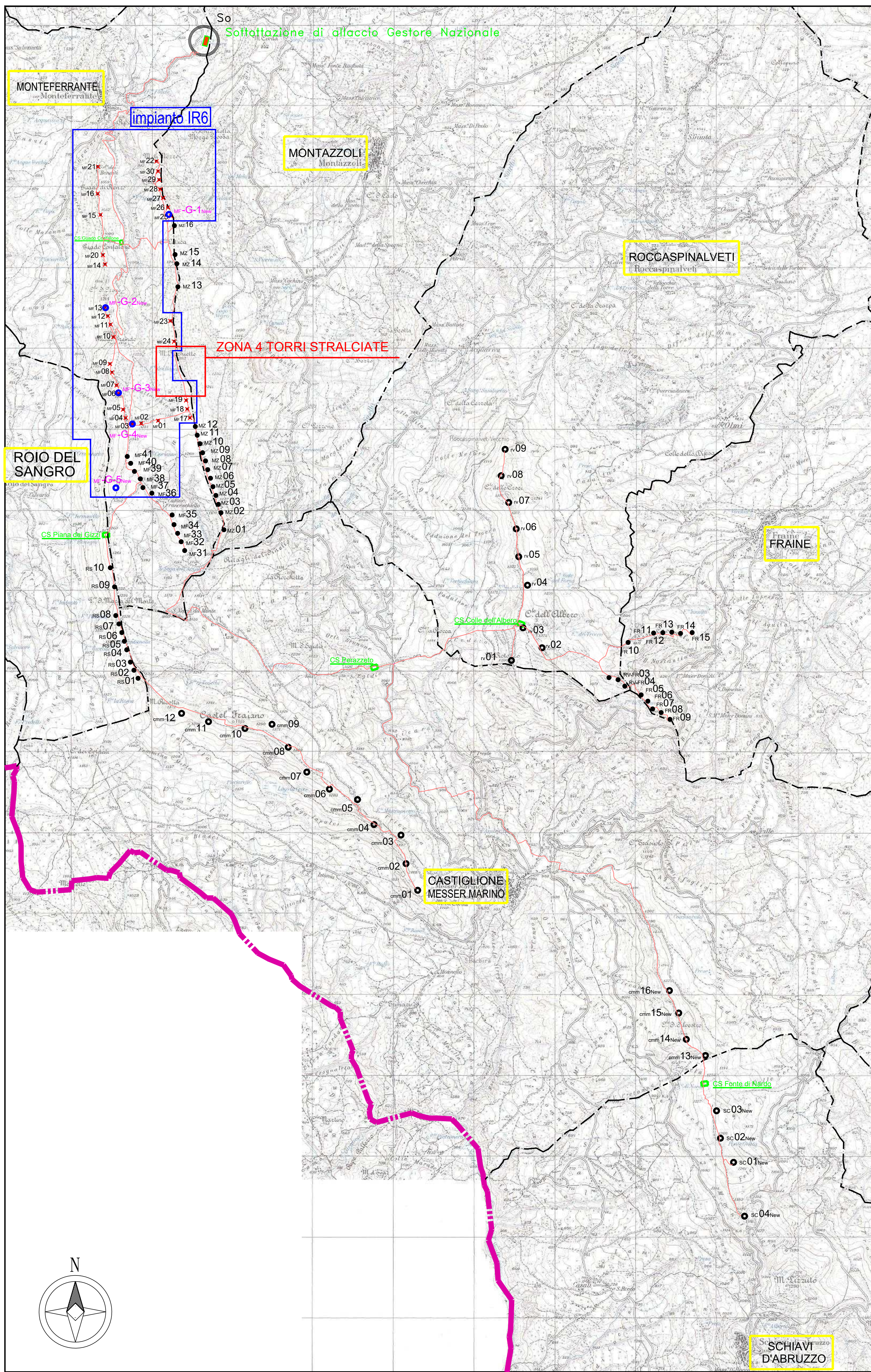

## LEGENDA

- - - - Confine tra le Regioni
- Confine tra i Comuni
- Identificazione Comune
- Cavidotto (esistente)
  
- CMM - Impianto eolico - Comune di Castiglione Messer Marino (52.8MW)  
da CMM 01 a CMM 12. N. 12 aerogeneratori VESTAS da 3300 kW/cad.  
da CMM 13 a CMM 16. N. 4 aerogeneratori VESTAS da 3300 kW/cad.
- SC - Impianto eolico - Comune di Schiavi di Abruzzo (13.2MW)  
da SC 01 a SC 04. N. 4 aerogeneratori VESTAS da 3300 kW/cad.
- RS - Impianto eolico - Comune di Roio del Sangro (6MW)  
da RS 01 a RS 10. N. 10 aerogeneratori ENERCON da 600 kW/cad.
- MF - Impianto eolico - Comune di Monteferrante (24.6MW) **OGGETTO DI REPOWERING**  
da MF 01 a MF 30. N. 30 aerogeneratori ENERCON da 600 kW/cad.  
da MF 31 a MF 41. N. 11 aerogeneratori ENERCON da 600 kW/cad.
- MZ - Impianto eolico - Comune di Montazzoli (9.6MW)  
da MZ 01 a MZ 16. N. 16 aerogeneratori ENERCON da 600 kW/cad.
- RS - Impianto eolico - Comune di Roccaspinalveti (29.7MW)  
da RV 01 a RV 09. N. 9 aerogeneratori VESTAS da 3300 kW/cad.
- RV-FR - Impianto eolico - Comune di Roccaspinalveti-Fraie (2.40MW)  
da RV-FR 01 a RV-FR 04. N. 4 aerogeneratori ENERCON da 600 kW/cad.
- FR - Impianto eolico - Comune di Fraie (6.60MW)  
da FR 05 a FR 15. N. 11 aerogeneratori ENERCON da 600 kW/cad.
  
- So  
Sottostazione di allaccio Gestore Nazionale (esistente)
- Cabina per punto di raccolta intermedio impianti eolici (esistente)
- ✗ Aerogeneratore da smantellare  
da MF 01 a MF 30. N. 30 aerogeneratori ENERCON da 600 kW/cad. (Tot. 18 MW)
  
- Aerogeneratore da installare (pot. cad. 4.2 MW)  
da MF-G-1new a MF-G-5new N. 5 aerogeneratori VESTAS da 4200 kW/cad. (Tot. 21 MW) limitato a isopotenza 18 MW

## REGIONE ABRUZZO

**Comune di  
MONTEFERRANTE**  
(Prov. di Chieti)

Corso Umberto 42, 66040 Monteferrante (Ch)  
Tel. 0872-940354 Fax 0872-940354

**COMMITTENTE:** Edison Rinnovabili Spa

Reg. Imprese di MILANO - MONZA - BRIANZA - LODI - C.F. 0180981200  
Partita IVA 12521840154 - REA di Milano 190136  
Codice destination RWYUTX

Sede Legale: Foro Buonaparte, 31 - 20121 MILANO  
Tel. +39 02 6222 1 - PEC: rinnovabili@pec.edison.it

**Oggetto:**

**ADEGUAMENTO TECNICO IMPIANTO EOLICO  
MEDIANTE INTERVENTO DI REPOWERING DELLE TORRI ESISTENTI  
E RIDUZIONE NUMERICA DEGLI AEROGENERATORI  
- INTERVENTO IR6 -**

**PROGETTO DEFINITIVO**

**COROGRAFIA GENERALE DELLE OPERAZIONI DI  
RIMOZIONE AEROGENERATORI ESISTENTI**

Progettista  
**Antonio Scutti**

**STUDIO TECNICO DI INGEGNERIA**  
Dott. Ing. Antonio SCUTTI  
Contrada Tomassuolo, 46 - 66040 PERANO (Ch)  
Codice Fiscale 96718740154 - Partita IVA 0964340096  
Tel./fax. 0872/998020 - PEC: autoscutti@pec.it  
E-mail: antonio.scutti@alice.it

SCALA	1:25000	TAVOLA
DATA		<b>1</b>
	24/03/2023	

	AS_GIU_A390_		
Rev.	Data	PROGETTO DEFINITIVO	
		Note	Rif. Documento

QUESTO DOCUMENTO E' DI PROPRIETA' DELL'ING. ANTONIO SCUTTI CHE NE VIETA, A TERMINI DI LEGGE, LA RIPRODUZIONE SENZA ESPLICITA AUTORIZZAZIONE



Al Dirigente del  
Servizio Valutazioni Ambientali  
[dpc002@pec.regione.abruzzo.it](mailto:dpc002@pec.regione.abruzzo.it)  
[dpc002@regione.abruzzo.it](mailto:dpc002@regione.abruzzo.it)

**Oggetto:** richiesta di partecipazione alla seduta del CCR-VIA.

Il/La sottoscritto/a (Nome e Cognome) ANTONIO SCUTTI, nato/a a  
PERANO il 02/02/1971 identificato tramite documenti di riconoscimento CARTA DI  
IDENTITA' n. 020202020 rilasciato il 02/02/2011 da COMUNE DI PERANO in qualità di  
(specificare se in rappresentanza di un Ente, Associazione, p. privato cittadino,

ecc...) PROGETTISTA INCARICATO DALLA EDISON RINNOVABILI SPA,

chiede di poter partecipare, *tramite l'invio della presente comunicazione*, alla seduta del CR-  
VIA relativa alla discussione del procedimento di (Verifica di Assoggettabilità, VIA, VIncA) Specificare Intervento  
Verifica di Ottemperanza alle condizioni ambientali contenute nel Provvedimento di Verifica  
di Assoggettabilità a VIA n. 46 del 2000 ai sensi dell'art. 28 del D.lgs. 152/2006 relativa ai  
progetti di ampliamento della centrale eolica di Castiglione Messer Marino (IR6) (IR7) con i  
seguenti identificativi

- Codice pratica: 23/0259663 - Prot. 0259663 del 16/06/2023
- Codice pratica: 23/0259637 - Prot. 0259637 del 16/06/2023

in capo alla ditta proponente EDISON RINNOVABILI SPA,  
che si terrà il giorno 26/10/2023.

DICHIARAZIONE:

N.B. Alla suddetta richiesta potrà essere eventualmente allegata ulteriore informazioni che siano ritenute, dal  
richiedente, utili per il Comitato ai fini della valutazione di merito (nella dimensione massima di 25 MB).

Luogo e data PERANO, 25/10/2023

Firma del richiedente  
  
ANTONIO SCUTTI  
INGEGNERE  
PERANO (CH)

Si allega:

1. Documento di riconoscimento.



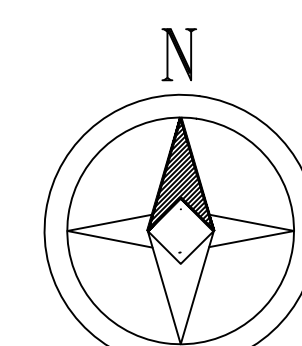
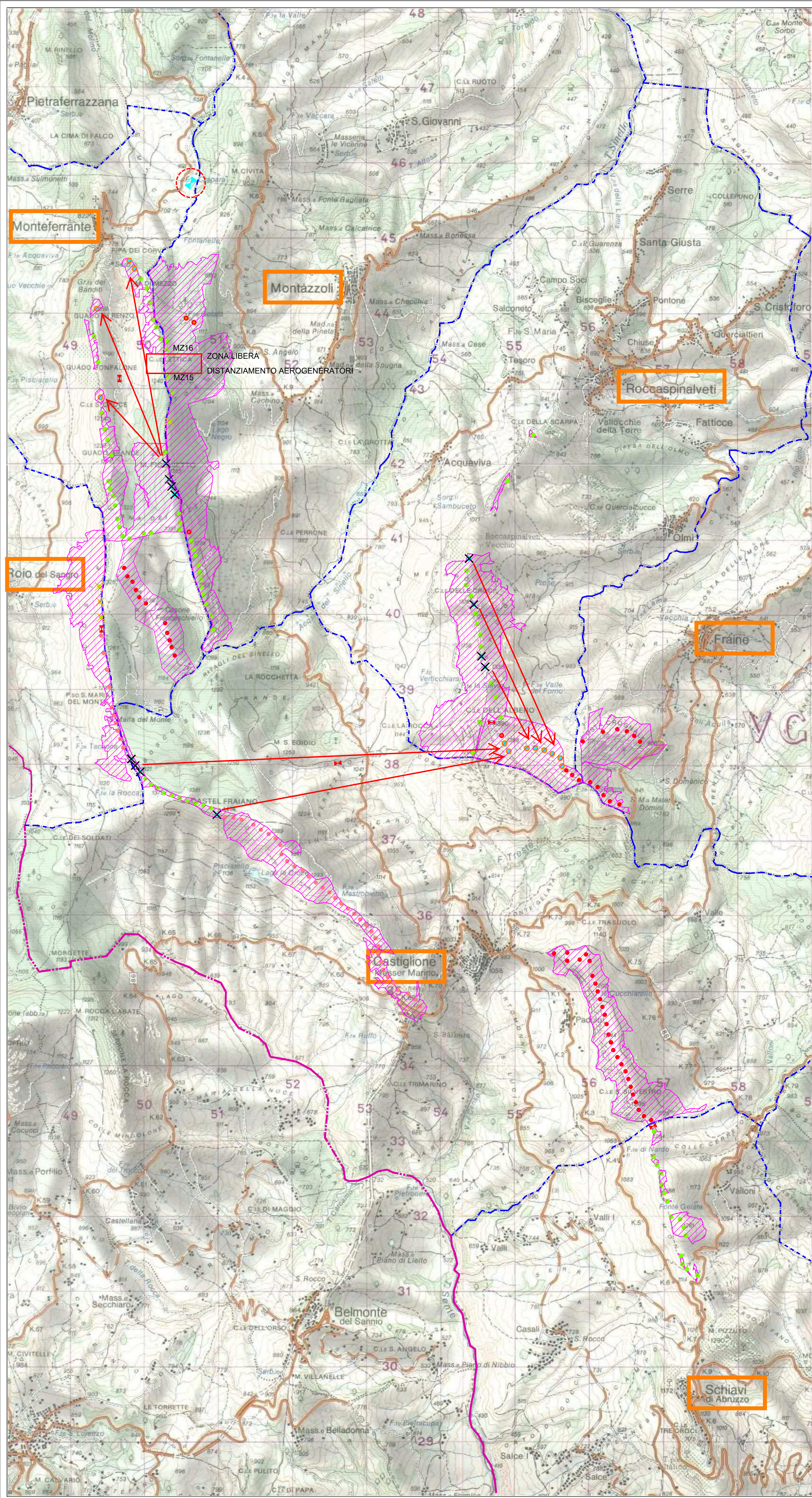

LEGENDA

- Confine tra le Regioni
- Confine tra i Comuni
- Identificazione Comune
- Aree comunali in concessione
- Postazione di macchina autorizzata e già realizzata
- Postazione di macchina - Centrale eolica già autorizzata in corso di realizzazione
- Nuova postazione di macchina - Completamento per una potenza complessiva di 32 MW
- Postazione di macchina stralciata come da prescrizioni VIA
- Postazione di macchina rilocata nella salvaguardia della potenza complessiva dell'impianto aut. rilocati in parallelo lungo i tracciati proposti ed approvati
- Postazione di macchina autorizzata e non realizzata per motivi tecnici
- Postazione di macchina autorizzata e rilocata, per questioni tecniche, nel rispetto della potenza complessiva approvata
- Cabina per punto di raccolta intermedio impianti eolici
- Cabina di trasformazione (punto di Raccolta) - già autorizzata in corso di realizzazione con autorizzazione di allaccio Gestore Rete Elettrica Nazionale per una potenza complessiva di 114 MW

**REGIONE ABRUZZO**

Comune di **CASTIGLIONE MESSER MARINO**

Comune di **FRAINE**

Comune di **MONTAZZOLI**

Comune di **MONTEFERRANTE**

Comune di **ROCCASPINALVETI**

**Committente:**

**EDISON ENERGIE SPECIALI**  
Sede Operativa  
Via Paolo Nanni Costa n°30 - BOLOGNA

**Oggetto:**

**COMPLETAMENTO PARCO EOLICO ED ADEMPIMENTI PRESCRIZIONI V.I.A.**

SCREENING ai sensi del D.P.R. 12 APRILE 1996

**Il Progettista**

**STUDIO TECNICO DI INGEGNERIA**  
Dr. Ing. Antonio SCUTTI  
Contrada Tomassoni, 32 - 66040 PERANO (CH)

**PLANIMETRIA GENERALE**

	<b>TAVOLA</b>	<b>SCALA</b>	
<b>1</b>	<b>1</b>	1:25'000	<b>DATA</b>
00	30/04/01	Screening VIA	30/04/2001
Rev.	Data	Note	