

LEGENDA

- Metanodotto in progetto
- - - Altri metanodotti in progetto
- - - Metanodotti in esercizio
- - - Metanodotti da porre fuori esercizio e recuperare
- Aree ZPS
- Aree SIC
- Area compresa entro 5 km da asse condotta
- Area compresa entro 10 km da asse condotta

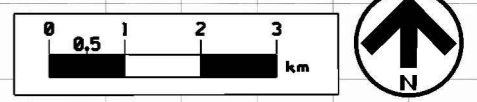

Il presente disegno e' di proprieta' aziendale - La Societa' tutelera' i propri diritti a termine di legge.

ALLACCIAMENTO ABRUZZO ENERGIA GISSI:
VARIANTE E REALIZZAZIONE OPERE IDRAULICHE
TORRENTE CENA - DN 500 (20"), DP 75 bar

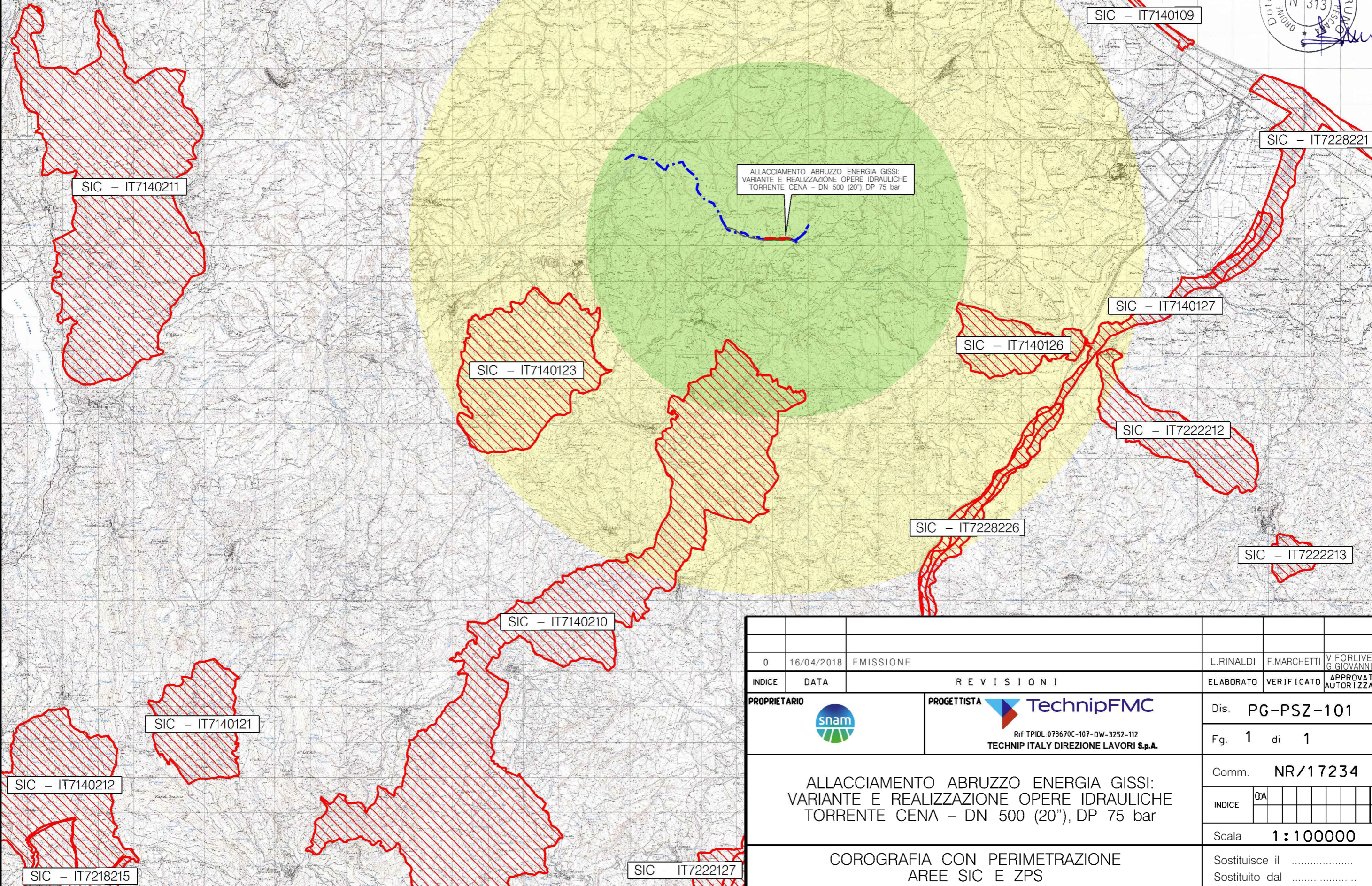

0	16/04/2018	EMISSIONE		L.RINALDI	F.MARCHETTI	V.FORLIVESI	G.GIOVANNINI												
INDICE	DATA		REVISIONI	ELABORATO	VERIFICATO	APPROVATO	AUTORIZZATO												
PROPRIETARIO 		PROGETTISTA Rif TPIDL 073670C-107-DW-3252-112 TECHNIP ITALY DIREZIONE LAVORI S.p.A.			Dis. PG-PSZ-101 Fg. 1 di 1														
ALLACCIAMENTO ABRUZZO ENERGIA GISSI: VARIANTE E REALIZZAZIONE OPERE IDRAULICHE TORRENTE CENA - DN 500 (20"), DP 75 bar							Comm. NR/17234												
							INDICE <table border="1" style="display: inline-table; border-collapse: collapse;"> <tr> <td style="width: 10px;">QA</td> <td style="width: 10px;"></td> <td style="width: 10px;"></td> <td style="width: 10px;"></td> <td style="width: 10px;"></td> <td style="width: 10px;"></td> <td style="width: 10px;"></td> <td style="width: 10px;"></td> <td style="width: 10px;"></td> <td style="width: 10px;"></td> </tr> </table>			QA									
QA																			
							Scala 1 : 100000												
COROGRAFIA CON PERIMETRAZIONE AREE SIC E ZPS							Sostituisce il Sostituito dal												