



CCR-VIA -- COMITATO DI COORDINAMENTO REGIONALE PER LA VALUTAZIONE D'IMPATTO AMBIENTALE

Giudizio n° 4367 Del 17/10/2024
Prot. n° 24/0335688 Del 26/08/2024

Ditta Proponente: DIPARTIMENTO AGRICOLTURA – SERVIZIO DPD023

Oggetto: Proposta per la modifica dei confini dell'area Cinofila Piantara Colle Sciarra (Atri) nell'ATC Vomano

Comune di Intervento: Atri (TE)

Tipo procedimento: V.Inc.A. di competenza regionale ai sensi del DPR 357/1997 e ss.mm.ii.

Presenti (in seconda convocazione)

Direttore Dipartimento Territorio – Ambiente (Presidente) ing. Erika Galeotti (Presidente delegata)

Dirigente Servizio Valutazioni Ambientali -

Dirigente Servizio Gestione e Qualità delle Acque dott. Giancaterino Giammaria (delegato)

Dirigente Servizio Politica Energetica e Risorse del Territorio - Pescara ing. Armando Lombardi (delegato)

Dirigente Servizio Gestione Rifiuti e Bonifiche - Pescara dott.ssa Silvia De Melis (delegata)

Dirigente Servizio Pianificazione Territoriale e Paesaggio ing. Eligio Di Marzio (delegato)

Dirigente Servizio Foreste e Parchi - L'Aquila dott.ssa Serena Ciabò (delegata)

Dirigente Servizio Opere Marittime ASSENTE

Dirigente Servizio Genio Civile competente per territorio

Teramo ASSENTE

Dirigente del Servizio difesa del suolo - L'Aquila dott. Luciano Del Sordo (delegato)

Dirigente Servizio Sanità Veterinaria e Sicurezza degli Alimenti ASSENTE

Direttore dell'A.R.T.A ing. Simonetta Campana (delegata)

Relazione Istruttoria Titolare istruttoria: ing. Andrea Santarelli
Gruppo Istruttoria: dott. Pierluigi Centore

Si veda istruttoria allegata





Preso atto della documentazione presentata dal Dipartimento Agricoltura – Servizio DPD023 in merito alla proposta per la modifica dei confini dell'area Cinofila Piantara Colle Sciarra (Atri) nell'ATC Vomano, acquisita al prot. n. 0335688/24 del 26/08/2024;

IL COMITATO CCR-VIA

Richiamata la normativa che regola il funzionamento del Comitato di Coordinamento Regionale per la V.I.A., e in particolare:

- la Legge Regionale del 29 luglio 2010, n. 31 e s.m.i. “Norme regionali contenenti la prima attuazione del Decreto Legislativo del 03 Aprile 2006, n. 152”;
- le DGR 660 del 14/11/2017 Valutazione di Impatto Ambientale - Disposizioni in merito alle procedure di Verifica di assoggettabilità a VIA ed al Provvedimento autorizzatorio unico regionale di VIA ex art. 27 bis del Dlgs 152/2006 così come introdotto dal Dlgs 104/2017 e riformulazione del CCR-VIA
- DGR 713/22 L.R. N. 11/1999 - Aggiornamento del documento Criteri ed indirizzi in materia di procedure ambientali (approvato con DGR 119/2002 e smi) alla luce delle disposizioni di cui al D.L. 76/2020, convertito, con modificazioni, nella L. 120/2020 e del D.L. 77/2021, convertito, con modificazioni, nella L. 108/2021;

Richiamata la disciplina costituente il quadro di riferimento dei procedimenti di valutazione di incidenza ambientale:

- La Direttiva del Consiglio del 21 maggio 1992 Conservazione degli habitat naturali e seminaturali e della flora e della fauna selvatiche detta Direttiva "Habitat"
- La Direttiva del Consiglio del 2 aprile 1979 concernente la conservazione degli uccelli selvatici, successivamente abrogata e sostituita integralmente dalla versione codificata della Direttiva 2009/147/CE del Parlamento Europeo e del Consiglio del 30 novembre 2009, pubblicata sulla Gazzetta Ufficiale dell'Unione Europea del 26 gennaio 2010, serie L 20.
- il D.P.R. 8-9-1997 n. 357 “Regolamento recante attuazione della direttiva 92/43/CEE relativa alla conservazione degli habitat naturali e seminaturali, nonché della flora e della fauna selvatiche”.
- le Linee Guida nazionali per la Valutazione di Incidenza (VInCA) – Direttiva 92/43/CEE art. 6, paragrafi 3 e 4” (pubblicate su Gazzetta Ufficiale dell'Unione europea n. 303 del 28 dicembre 2019);
- L.R. 22 dicembre 2010, n. 59 Disposizioni per l'adempimento degli obblighi della Regione Abruzzo derivanti dall'appartenenza dell'Italia all'Unione Europea. Attuazione delle direttive 2006/123/CE, 92/43/CEE e 2006/7/CE - (Legge comunitaria regionale 2010).
- La L. R. 12 dicembre 2003, N. 26 Integrazione alla L.R. 11/1999 concernente: Attuazione del D.Lgs. 31.03.1998, n. 112 - Individuazione delle funzioni amministrative che richiedono l'unitario esercizio a livello regionale per il conferimento di funzioni e compiti amministrativi agli enti. BURA n° 41 del 31.12.2003, ai sensi dell'art. 46 bis LR 11/1999 e LR 2/2003
- le Linee Guida regionali per la Valutazione di Incidenza (VInCA), approvate con D.G.R. 860/2021;
- le Misure generali e sito-specifiche di conservazione per la tutela delle ZPS e dei SIC della Regione Abruzzo;





Considerato che ai dati e alle affermazioni forniti dal Proponente occorre riconoscere la veridicità dovuta in applicazione dei principi della collaborazione e della buona fede che devono improntare i rapporti tra il cittadino e la pubblica amministrazione ai sensi dell'art. 1, comma 1 bis della l. 241/90, fatte salve in ogni caso le conseguenze di legge in caso di dichiarazioni mendaci;

Sentita la relazione istruttoria;

Preso atto della nota acquisita prot. n. 388036 del 07/10/2024, con la quale il Comune di Atri ha espresso il proprio "sentito" favorevole;

ESPRIME IL SEGUENTE GIUDIZIO

FAVOREVOLE

per le ragioni in premessa indicate, lo Screening di Incidenza riguardante la manifestazione "Proposta per la modifica dei confini dell'area Cinofila Piantara Colle Sciarra (Atri) nell'ATC Vomano", si conclude positivamente senza necessità di procedere a valutazione appropriata.

Ai sensi dell'articolo 3, ultimo comma, della Legge n. 241 del 7 agosto 1990 e ss.mm.ii. è ammesso il ricorso nei modi di legge contro il presente provvedimento alternativamente al T.A.R. competente o al Capo dello Stato rispettivamente entro 60 (sessanta) giorni ed entro 120 (centoventi) giorni dalla data di ricevimento del presente atto o dalla piena conoscenza dello stesso.

ing. Erika Galeotti (Presidente delegata)

FIRMATO DIGITALMENTE

ing. Armando Lombardi (delegato)

FIRMATO ELETTRONICAMENTE

dott. Giancaterino Giammaria (delegato)

FIRMATO ELETTRONICAMENTE

dott.ssa Silvia De Melis (delegata)

FIRMATO ELETTRONICAMENTE

ing. Eligio Di Marzio (delegato)

FIRMATO ELETTRONICAMENTE

dott. Luciano Del Sordo (delegato)

FIRMATO ELETTRONICAMENTE

dott.ssa Serena Ciabò (delegata)

FIRMATO ELETTRONICAMENTE

ing. Simonetta Campana (delegata)

FIRMATO ELETTRONICAMENTE

Per la verbalizzazione

Titolare: ing. Silvia Ronconi

Gruppo: dott.ssa Paola Pasta

FIRMATO ELETTRONICAMENTE



Oggetto

Titolo dell'intervento:	Verifica di assoggettabilità a VAS della modifica del PFVR 2020-2024 - Proposta per la modifica dei confini dell'area Cinofila Piantara Colle Sciarra (Atri) nell'ATC Vomano.
Proponente	Servizio Supporto Specialistico all'Agricoltura DPD023

Localizzazione del progetto

Comuni:	Atri
Provincia:	TE

Referenti della Direzione

Ing. Andrea Santarelli

Gruppo di lavoro istruttorio

Dott. Pierluigi Centore

La presente istruttoria richiama brevemente quanto riportato nella Relazione di VInCA dal Servizio Supporto Tecnico all'agricoltura DPD023

Contenuti istruttoria

Per semplicità di lettura la presente istruttoria è suddivisa nelle seguenti **Sezioni**:

- I. Anagrafica del progetto;
- II. Contenuti della Relazione allegata allo Screening di Vinca.



ANAGRAFICA DEL PROGETTO

1. Responsabile Azienda Proponente

Cognome e nome	Dott.ssa ANTONELLA GABINI
PEC	dpd023@pec.regione.abruzzo.it

2. Estensore dello studio

Studio	Dott. Agronomo Domenico Di Marco
Cognome e nome	

3. Avvio della procedura

Acquisizione in atti domanda	prot. n. 143364 del 05/04/2024, ,
------------------------------	-----------------------------------

Premessa

Con nota, nostro prot. n. 335688 del 26/08/2024, il DPD023 Servizio Supporto Specialistico all'Agricoltura, ha chiesto l'attivazione della Valutazione di Incidenza, Livello I Screening relativa alla "Proposta per la modifica dei confini dell'area Cinofila Piantara Colle Sciarra (Atri) nell'ATC Vomano che interesserà il Comune di Atri.

Il Servizio scrivente, con nota n. 339976 del 29/08/24, ha provveduto all'attivazione del procedimento.

La pratica, calendarizzata per il CCR VIA del 03/10/2024, non è stata discussa vista la nota del Comune di Atri di richiesta di proroga dei termini per l'espressione del parere di competenza successivamente inviato con nota acquisita in atti al prot. n. 388036 del 07/10/2024.

Di seguito si riportano i contenuti della documentazione inviata con l'istanza, allegando il *format di Screening* prodotto.

SEZIONE II

Relazione descrittiva tecnica allegata allo Screening di VinCA

Dimensioni e/o ambito di riferimento

L'area interessata dall'intervento ricade in Comune di Atri, all'esterno del perimetro della ZCS IT7120083 "Calanchi di Atri".

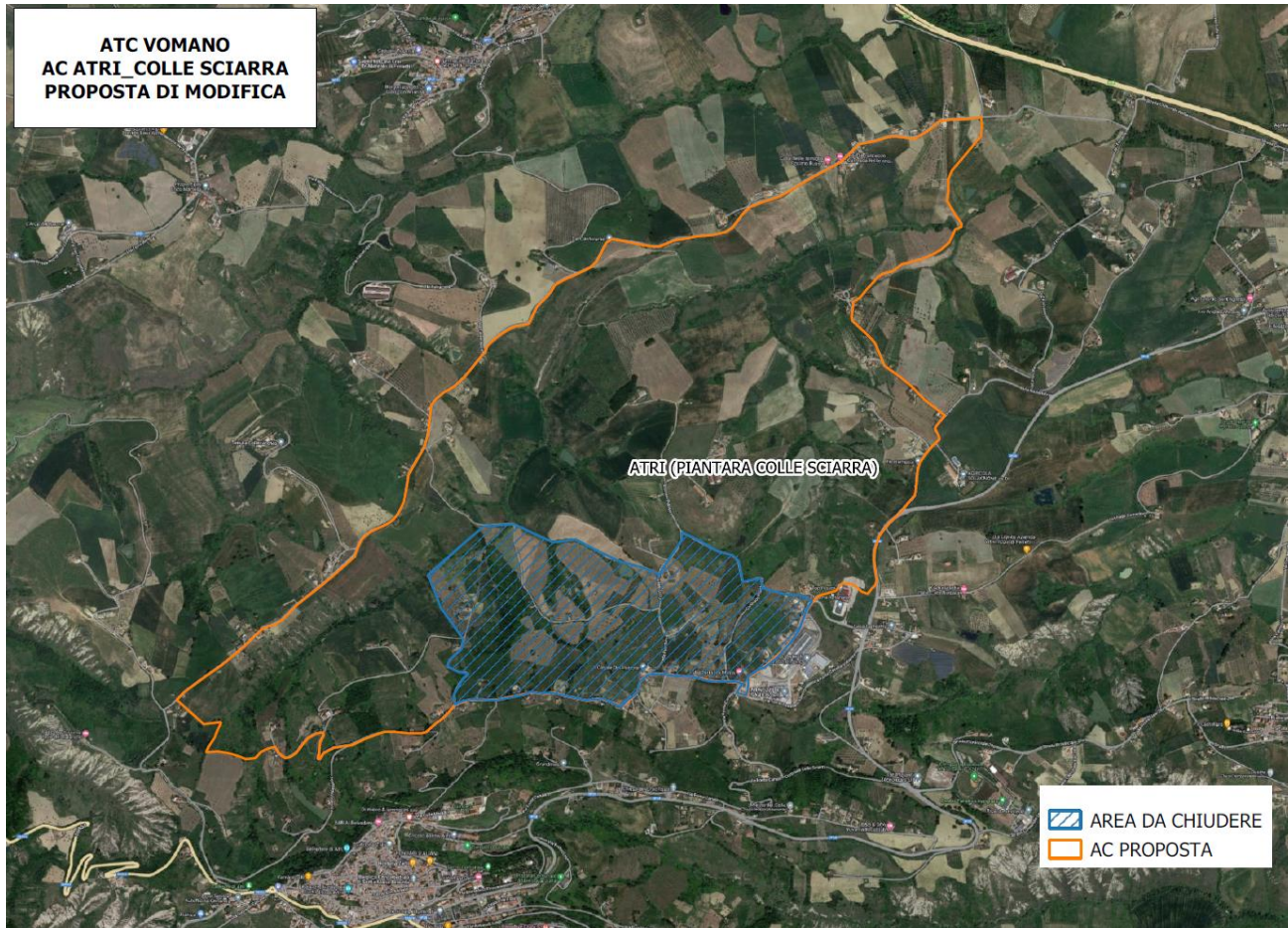

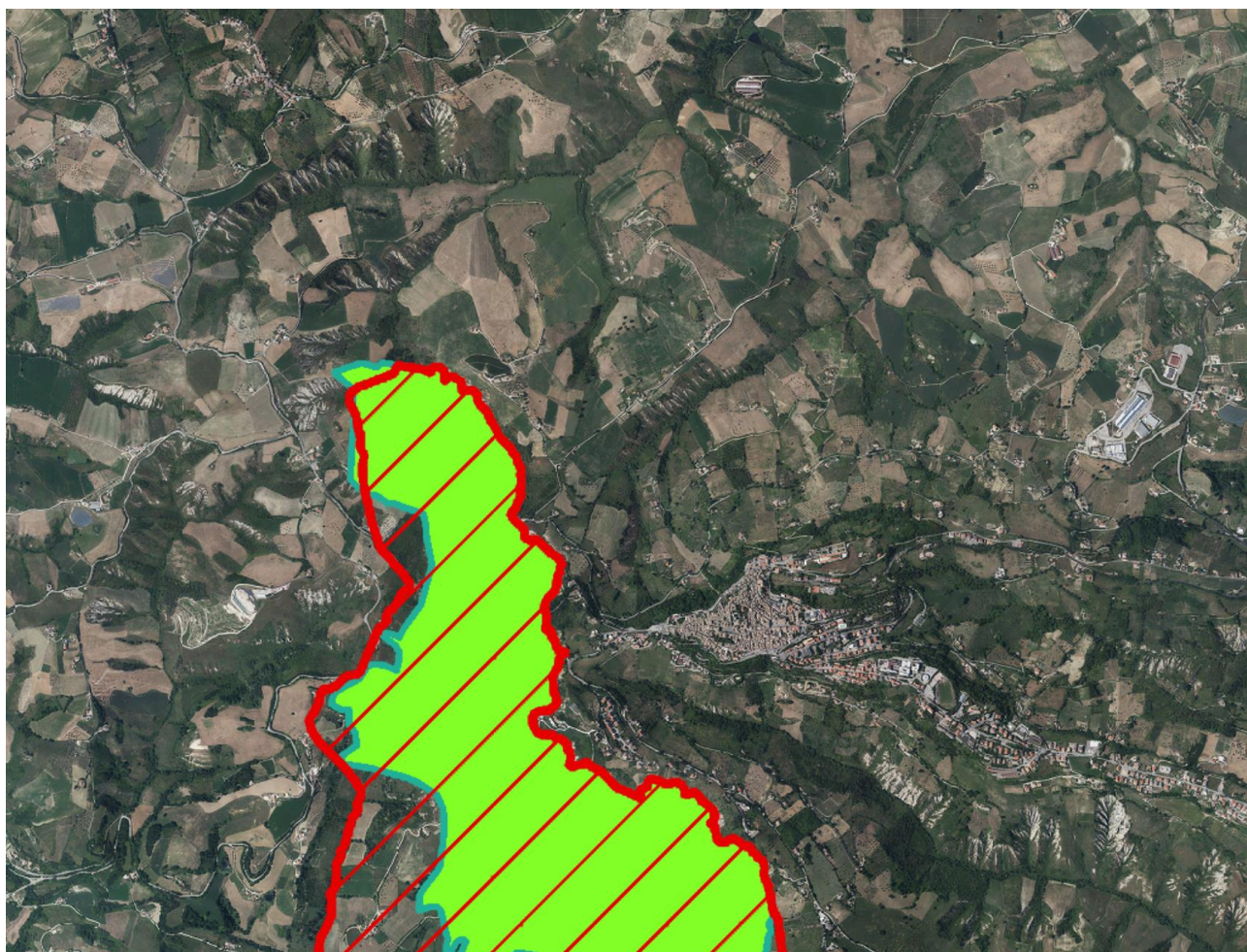

Tipologia delle azioni e/o opere

Il PFVR precedentemente approvato prevede l'istituzione di un'area cinofila di tipo "B" denominata Atri/Colle Sciarra, condivisa in fase di consultazione anche con l'ATC. Da successivi accertamenti è emerso che un lato del confine dell'AC in esame, attraversa una parte del territorio non bene individuabile, nello specifico il confine di cui trattasi non risulta essere un confine certo e ben distinguibile come invece prevede la normativa di riferimento, la quale indica come confini da prendere in considerazione strade, fiumi o comunque qualsiasi parte del territorio che sia ben identificabile.

La modifica proposta dall'ATC, prevede un ampliamento dell'area cinofila di cui trattasi al fine di garantire una perimetrazione certa all'AC, al fine di evitare che i cacciatori svolgendo la propria attività venatoria si trovino in errore.

Tale proposta volta alla chiusura di una parte di territorio, secondo il proponente, non produce effetti negativi, in quanto l'attività venatoria in quella parte di zona è interdetta e l'addestramento cani, al quale l'area è destinata, sarà oggetto di puntuale programmazione nel rispetto del PFVR

Allegato il formato di screening.



Referenti della Direzione

Ing. Andrea Santarelli

Gruppo di lavoro istruttorio

Dott. Pierluigi Centore

FORMAT DI SUPPORTO SCREENING DI V.INC.A per Piani/Programmi/Progetti/Interventi/Attività – PROPONENTE**	
Oggetto P/P/P/I/A:	PIANO FAUNISTICO VENATORIO REGIONALE
<div style="margin-bottom: 10px;"> <input checked="" type="checkbox"/> Piano/Programma (definizione di cui all'art. 5, comma 1, lett e) del D.lgs. <input type="checkbox"/> Progetto/intervento (definizione di cui all'art. 5, comma 1, lett g) del D.lgs. 152/06) </div> <p>Il progetto/intervento ricade nelle tipologie di cui agli Allegati II, II bis, III e IV alla Parte Seconda del D.Lgs. 152/06 e s.m.i.</p> <div style="margin-bottom: 10px;"> <input type="checkbox"/> Si indicare quale tipologia: <input type="checkbox"/> No </div> <p style="margin-left: 40px;">Il progetto/intervento è finanziato con risorse pubbliche?</p> <div style="margin-bottom: 10px;"> <input type="checkbox"/> Si indicare quali risorse: <input type="checkbox"/> No </div> <p style="margin-left: 40px;">Il progetto/intervento è un'opera pubblica?</p> <div style="margin-bottom: 10px;"> <input type="checkbox"/> Si <input type="checkbox"/> No </div> <div style="margin-bottom: 10px;"> <input type="checkbox"/> Attività (qualsiasi attività umana non rientrante nella definizione di progetto/intervento che possa avere relazione o interferenza con l'ecosistema naturale) </div> <div style="margin-bottom: 10px;"> <input type="checkbox"/> <i>PROPOSTE PRE-VALUTATE (VERIFICA DI CORRISPONDENZA)</i> </div>	
Tipologia P/P/P/I/A:	<div style="margin-bottom: 10px;"> <input checked="" type="checkbox"/> <i>Piani faunistici/piani ittici</i> <input type="checkbox"/> <i>Calendari venatori/ittici</i> <input type="checkbox"/> <i>Piani urbanistici/paesaggistici</i> <input type="checkbox"/> <i>Piani energetici/infrastrutturali</i> <input type="checkbox"/> <i>Altri piani o programmi.....</i> <input type="checkbox"/> <i>Ristrutturazione / manutenzione edifici DPR 380/2001</i> <input type="checkbox"/> <i>Realizzazione ex novo di strutture ed edifici</i> <input type="checkbox"/> <i>Manutenzione di opere civili ed infrastrutture esistenti</i> <input type="checkbox"/> <i>Manutenzione e sistemazione di fossi, canali, corsi d'acqua</i> <input type="checkbox"/> <i>Attività agricole</i> <input type="checkbox"/> <i>Attività forestali</i> <input type="checkbox"/> <i>Manifestazioni motoristiche, ciclistiche, gare cinofile, eventi sportivi, sagre e/o spettacoli pirotecnici, eventi/riprese cinematografiche e spot pubblicitari etc.</i> <input type="checkbox"/> <i>Altro (specificare)</i> </div>

Proponente:	AMBITO TERRITORIALE DI CACCIA VOMANO					
SEZIONE 1 - LOCALIZZAZIONE ED INQUADRAMENTO TERRITORIALE						
Regione: ABRUZZO Comune: CASTELLALTO Prov.: TERAMO Località/ Frazione: CASTELNUOVO VOMANO Indirizzo: VIA LIVORNO, 2				<i>Contesto localizzativo</i> <input type="checkbox"/> Centro urbano <input type="checkbox"/> Zona periurbana <input type="checkbox"/> Aree agricole <input type="checkbox"/> Aree industriali <input type="checkbox"/> Aree naturali <input type="checkbox"/>		
Particelle catastali: <i>(se utili e necessarie)</i>						
Coordinate geografiche: <i>(se utili e necessarie)</i>	LAT.					
	S.R.:	LONG.				
Nel caso di Piano o Programma , descrivere area di influenza e attuazione e tutte le altre informazioni pertinenti:						
SEZIONE 2 – LOCALIZZAZIONE P/P/P/I/A IN RELAZIONE AI SITI NATURA 2000						
SITI NATURA 2000						
<i>denominazione</i>						
SIC	cod.	IT 7120083	CALANCHI DI ATRI			
		IT _ _ _ _ _				
		IT _ _ _ _ _				
ZSC	cod.	IT _ _ _ _ _	<i>denominazione</i>			
		IT _ _ _ _ _				
		IT _ _ _ _ _				
ZPS	cod.	IT _ _ _ _ _	<i>denominazione</i>			
		IT _ _ _ _ _				
		IT _ _ _ _ _				

E' stata presa visione degli Obiettivi di Conservazione, delle Misure di Conservazione, e/o del Piano di Gestione e delle Condizioni d'Obbligo eventualmente definite del Sito/i Natura 2000 ? Si No

Citare, l'atto consultato:

<p>2.1 - Il P/P/P/I/A interessa aree naturali protette nazionali o regionali?</p> <p><input type="checkbox"/> Si <input checked="" type="checkbox"/> No</p>	<p>Aree Protette ai sensi della Legge 394/91:</p> <p>.....</p> <p>Eventuale nulla osta/autorizzazione/parere rilasciato dell'Ente Gestore dell'Area Protetta (se disponibile e già rilasciato):</p> <p>.....</p> <p>.....</p>
--	--

2.2 - Per P/P/P/I/A esterni ai siti Natura 2000:

- Sito cod. IT 7120083 distanza dal sito: (circa 500 metri)
- Sito cod. IT _____ distanza dal sito: (_ metri)
- Sito cod. IT _____ distanza dal sito: (_ metri)

Tra i siti Natura 2000 indicati e l'area interessata dal P/P/P/I/A, sono presenti elementi di discontinuità o barriere fisiche di origine naturale o antropica (es. diversi reticoli idrografici, centri abitati, infrastrutture ferroviarie o stradali, zone industriali, etc.)??

Si No

Descrivere:

Abitazioni, strade.....

.....

SEZIONE 3 – SCREENING MEDIANTE VERIFICA DI CORRISPONDENZA DI PROPOSTE PRE-VALUTATE

Si richiede di avviare la procedura di Verifica di Corrispondenza per P/P/P/I/A pre-valutati?

Si No

Se, Si, il presentare il Format alla sola Autorità competente al rilascio dell'autorizzazione finale del P/P/P/I/A, e compilare elementi sottostanti. Se No si richiede di avviare screening specifico.

PRE-VALUTAZIONI – per proposte già assoggettate a screening di incidenza

<p>PROPOSTE PRE-VALUTATE:</p> <p>Si dichiara, assumendosi ogni responsabilità, che il piano/progetto/intervento/attività rientra ed è conforme a quelli già pre-valutati da parte dell'Autorità competente per la Valutazione di Incidenza, e pertanto non si richiede l'avvio di uno screening di incidenza specifico?</p> <p><i>(n.b.: in caso di risposta negativa (NO), si richiede l'avvio di screening specifico)</i></p>	<p><input checked="" type="checkbox"/> SI</p> <p><input type="checkbox"/> NO</p>	<p><i>Se, Si, esplicitare in modo chiaro e completo il riferimento all'Atto di pre-valutazione nell'ambito del quale il P/P/P/I/A rientra nelle tipologie assoggettate positivamente a screening di incidenza da parte dell'Autorità competente per la V.Inc.A:</i></p> <p>.....</p> <p>.....</p> <p>.....</p> <p>.....</p>
--	--	---

SEZIONE 4 – DESCRIZIONE E DECODIFICA DEL P/P/P/I/A DA ASSOGETTARE A SCREENING

RELAZIONE DESCRITTIVA DETTAGLIATA DEL P/P/P/I/A

(n.b.: nel caso fare direttamente riferimento agli elaborati e la documentazione presentati dal proponente)

Il PFVR precedentemente approvato prevede l’istituzione di un’area cinofila di tipo “B” denominata Atri/Colle Sciara, condivisa in fase di consultazione anche con l’ATC. Da successivi accertamenti è emerso che un lato del confine dell’AC in esame, attraversa una parte del territorio non bene individuabile, nello specifico il confine di cui trattasi non risulta essere un confine certo e ben distinguibile come invece prevede la normativa di riferimento, la quale indica come confini da prendere in considerazione strade, fiumi o comunque qualsiasi parte del territorio che sia ben identificabile. La modifica proposta dall’ATC, prevede un ampliamento dell’area cinofila di cui trattasi al fine di garantire una perimetrazione certa all’AC, al fine di evitare che i cacciatori svolgendo la propria attività venatoria si trovino in errore. Tale proposta volta alla chiusura di una parte di territorio non produce effetti negativi, in quanto l’attività venatoria in quella parte di zona è interdetta e l’addestramento cani al quale l’area è destinata sarà oggetto di puntuale programmazione nel rispetto del PFVR.

4.3 - Documentazione: allegati tecnici e cartografici a scala adeguata
(barrare solo i documenti disponibili eventualmente allegati alla proposta)

<ul style="list-style-type: none"> <input checked="" type="checkbox"/> File vettoriali/shape della localizzazione dell’P/P/P/I/A <input checked="" type="checkbox"/> Carta zonizzazione di Piano/Programma <input type="checkbox"/> Relazione di Piano/Programma <input type="checkbox"/> Planimetria di progetto e delle eventuali aree di cantiere <input type="checkbox"/> Ortofoto con localizzazione delle aree di P/I/A e eventuali aree di cantiere <input type="checkbox"/> Documentazione fotografica <i>ante operam</i> 	<ul style="list-style-type: none"> <input type="checkbox"/> Eventuali studi ambientali disponibili <input type="checkbox"/> Altri elaborati tecnici: <input type="checkbox"/> Altri elaborati tecnici: <input type="checkbox"/> Altri elaborati tecnici: <input type="checkbox"/> Altro: <input type="checkbox"/> Altro:
---	--

4.2 - CONDIZIONI D'OBBLIGO <i>(n.b.: da non compilare in caso di screening semplificato)</i>		Se, Si , il proponente si assume la piena responsabilità dell'attuazione delle Condizioni d'Obbligo riportate nella proposta.		Condizioni d'obbligo rispettate:	
Il P/P/P/I/A è stato elaborato ed è conforme al rispetto della Condizioni d'Obbligo? <input type="checkbox"/> Si <input type="checkbox"/> No		Riferimento all'Atto di individuazione delle Condizioni d'Obbligo:		➤ ➤ ➤ ➤ ➤ ➤	
		Se, No , perché:			
SEZIONE 5 - DECODIFICA DEL PIANO/PROGETTO/INTERVENTO/ATTIVITA' (compilare solo parti pertinenti)					
E' prevista trasformazione di uso del suolo?		<input type="checkbox"/> SI	<input checked="" type="checkbox"/> NO	<input type="checkbox"/> PERMANENTE	<input type="checkbox"/> TEMPORANEA
Se, Si , cosa è previsto:					
Sono previste movimenti terra/sbancamenti/scavi?		<input type="checkbox"/> SI <input checked="" type="checkbox"/> NO	Verranno livellate od effettuati interventi di spietramento su superfici naturali?		<input type="checkbox"/> SI <input checked="" type="checkbox"/> NO
Se, Si , cosa è previsto:			Se, Si , cosa è previsto:		
Sono previste aree di cantiere e/o aree di stoccaggio materiali/terreno asportato/etc.? <input type="checkbox"/> SI <input checked="" type="checkbox"/> NO			Se, Si , cosa è previsto:		
E' necessaria l'apertura o la sistemazione di piste di accesso all'area?		<input type="checkbox"/> SI <input checked="" type="checkbox"/> NO	Le piste verranno ripristinate a fine dei lavori/attività?		<input type="checkbox"/> SI <input type="checkbox"/> NO
Se, Si , cosa è previsto:			Se, Si , cosa è previsto:		

<p>E' previsto l'impiego di tecniche di ingegneria naturalistica e/o la realizzazione di interventi finalizzati al miglioramento ambientale?</p> <p><input type="checkbox"/> Si <input checked="" type="checkbox"/> No</p>		<p>Se, Si, descrivere:</p> <p>.....</p> <p>.....</p> <p>.....</p>	
<p>Specie vegetali</p>	<p>E' previsto il taglio/esbosco/rimozione di specie vegetali?</p> <p><input type="checkbox"/> SI <input checked="" type="checkbox"/> NO</p>	<p>Se, SI, descrivere:</p> <p>.....</p> <p>.....</p> <p>.....</p> <p>.....</p>	
<p>La proposta è conforme alla normativa nazionale e/o regionale riguardante le specie vegetali alloctone e le attività di controllo delle stesse (es. eradicazione)?</p> <p><input checked="" type="checkbox"/> SI <input type="checkbox"/> NO</p>		<p>Sono previsti interventi di piantumazione/rinverdimento/messa a dimora di specie vegetali?</p> <p><input type="checkbox"/> SI <input checked="" type="checkbox"/> NO</p> <p>Se, Si, cosa è previsto:</p> <p>.....</p> <p>.....</p> <p>.....</p> <p>Indicare le specie interessate:</p>	
<p>Specie animali</p>	<p>La proposta è conforme alla normativa nazionale e/o regionale riguardante le specie animali alloctone e la loro attività di gestione?</p> <p><input checked="" type="checkbox"/> SI <input type="checkbox"/> NO</p>	<p>Sono previsti interventi di controllo/immissione/ripopolamento/allevamento di specie animali o attività di pesca sportiva?</p> <p><input checked="" type="checkbox"/> SI <input type="checkbox"/> NO <input type="checkbox"/></p> <p>Se, Si, cosa è previsto: è previsto l'attuazione del piano di controllo della volpe sono previste immissioni di selvaggina quali lepore, starni e fagiani</p> <p>.....</p> <p>Indicare le specie interessate:</p>	
<p>Mezzi meccanici</p>	<p>Mezzi di cantiere o mezzi necessari per lo svolgimento dell'intervento</p>	<ul style="list-style-type: none"> ➤ Pale meccaniche, escavatrici, o altri mezzi per il movimento terra: ➤ Mezzi pesanti (Camion, dumper, autogru, gru, betoniere, asfaltatori, rulli compressori): ➤ Mezzi aerei o imbarcazioni (elicotteri, aerei, barche, chiatte, draghe, pontoni): 	<p>.....</p> <p>.....</p> <p>.....</p> <p>.....</p> <p>.....</p>

Fonti di inquinamento e produzione di rifiuti	<p>La proposta prevede la presenza di fonti di inquinamento (luminoso, chimico, sonoro, acquatico, etc.) o produzione di rifiuti?</p> <p><input type="checkbox"/> SI <input type="checkbox"/> NO</p>	<p>La proposta è conforme alla normativa nazionale e/o regionali di settore?</p> <p style="text-align: center;"><input type="checkbox"/> SI <input type="checkbox"/> NO</p> <p>Descrivere:</p> <p>.....</p> <p>.....</p> <p>.....</p>	
Interventi edilizi	<p>Per interventi edilizi su strutture preesistenti</p> <p>Riportare il titolo edilizio in forza al quale è stato realizzato l'immobile e/o struttura oggetto di intervento</p>	<p><input type="checkbox"/> Permesso a costruire <input type="checkbox"/> Permesso a costruire in sanatoria <input type="checkbox"/> Condono <input type="checkbox"/> DIA/SCIA <input type="checkbox"/> Altro</p>	<p>Estremi provvedimento o altre informazioni utili:</p> <p>.....</p> <p>.....</p> <p>.....</p>
Interventi edilizi			
Manifestazioni	<p>Per manifestazioni, gara, motoristiche, eventi sportivi, spettacoli pirotecnici, sagre, etc.</p>	<ul style="list-style-type: none"> ➤ Numero presunto di partecipanti: ➤ Numero presunto di veicoli coinvolti nell'evento (moto, auto, biciclette, etc.): ➤ Numero presunto di mezzi di supporto (ambulanze, vigili del fuoco, forze dell'ordine, mezzi aerei o navali): ➤ Numero presunto di gruppi elettrogeni e/o bagni chimici: 	<p>.....</p> <p>.....</p> <p>.....</p> <p>.....</p>
Attività ripetute	<p>L'attività/intervento si ripete annualmente/periodicamente alle stesse condizioni?</p> <p><input type="checkbox"/> Si <input type="checkbox"/> No</p>	<p>Descrivere:</p> <p>.....</p> <p>.....</p> <p>.....</p> <p>.....</p> <p>.....</p>	
Attività ripetute	<p>La medesima tipologia di proposta ha già ottenuto in passato parere positivo di V.Inc.A?</p> <p><input type="checkbox"/> Si <input type="checkbox"/> No</p> <p>Se, Si, allegare e citare precedente parere in "Note".</p>	<p>Possibili varianti - modifiche:</p> <p>.....</p> <p>.....</p> <p>.....</p> <p>.....</p> <p>Note:</p> <p>.....</p> <p>.....</p> <p>.....</p>	

SEZIONE 6 - CRONOPROGRAMMA AZIONI PREVISTE PER IL P/P/P/I/A

Descrivere:

.....

Leggenda:

.....

Anno: ____ Gennaio Febbraio Marzo Aprile Maggio Giugno Luglio Agosto Settembre Ottobre Novembre Dicembre

1° sett.	
2° sett.	
3° sett.	
4° sett.	

Anno: ____ Gennaio Febbraio Marzo Aprile Maggio Giugno Luglio Agosto Settembre Ottobre Novembre Dicembre

1° sett.	
2° sett.	
3° sett.	
4° sett.	

Ditta/Società	Proponente/ Professionista incaricato	Firma e/o Timbro	Luogo e data

(compilare solo le parti necessarie in relazione alla tipologia della proposta)



*** le singole Regioni e PP.AA possono adeguare, integrare e/o modificare le informazioni presenti nel presente Format sulla base delle esigenze operative o peculiarità territoriali, prevedendo, se del caso, anche Format specifici per particolari attività settoriali.*

Il Presidente dell'ATC Vomano
 Ing. Franco Porrini



**ATC VOMANO
AC ATRI_COLLE SCIARRA
PROPOSTA DI MODIFICA**

ATRI (PIANTARA COLLE SCIARRA)

-  AREA DA CHIUDERE
-  AC PROPOSTA

