

COMUNE DI ATRI (TE)

PROGETTO : Attivazione procedura art. 8 D.P.R. n.160/2010
Ampliamento centro zootecnico vacche da latte
per miglioramento benessere animale mediante
realizzazione di nuova stalla.

Località : Loc. Stampallone - Fontanelle

Tav: **2**

Committente : Società Agricola F.lli Barba s.r.l.
Via Patini n. 7 - Roseto degli Abruzzi

Rappr : 1 : 200

Progettista : Geom. Carmine Sacripante

Data : 01/2023

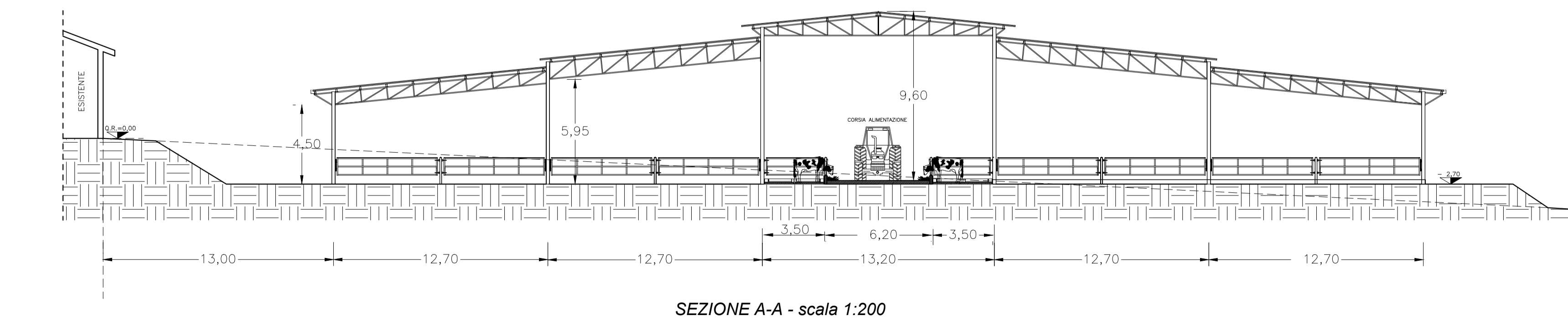
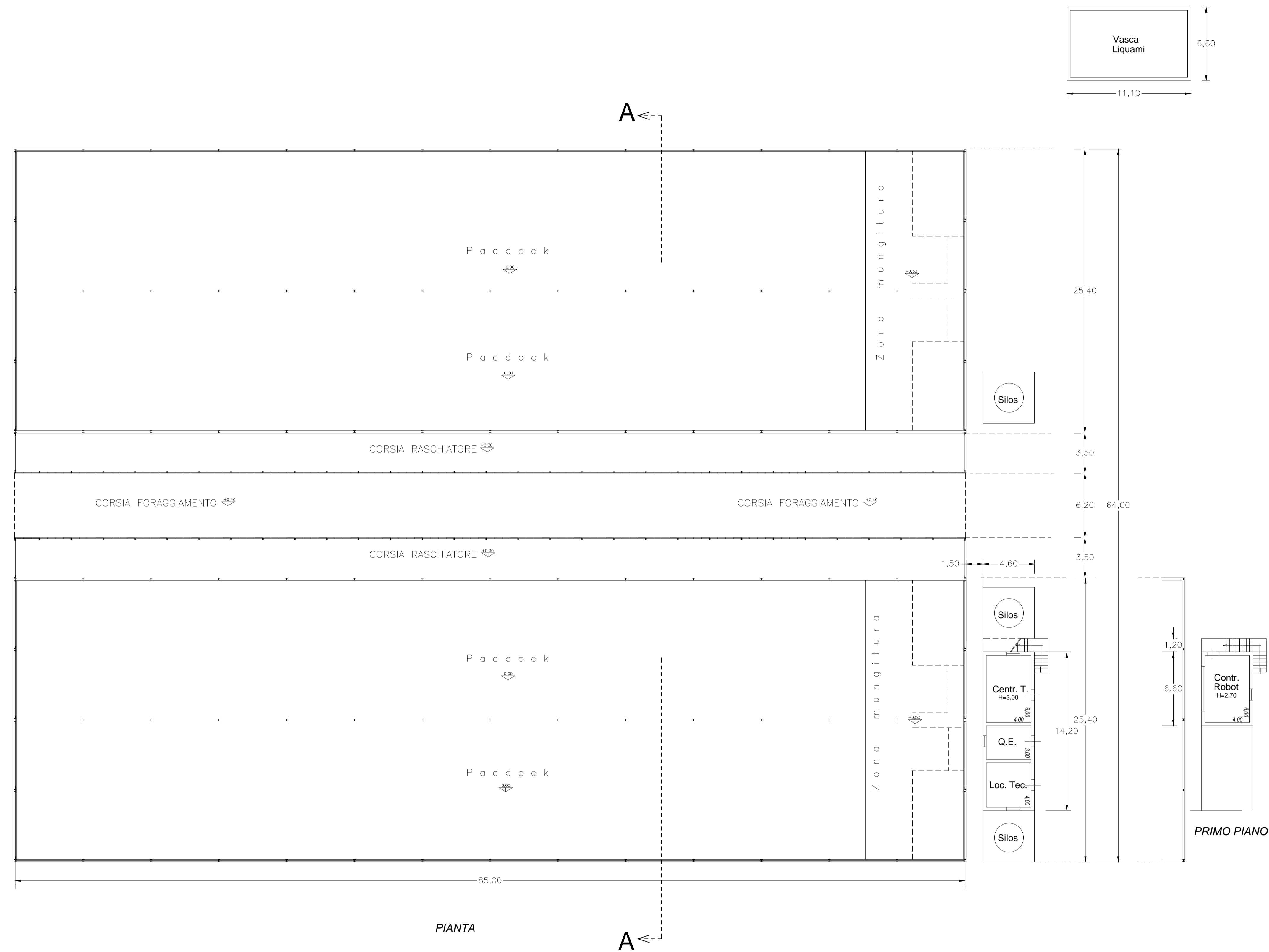

SEZIONE A-A - scala 1:200

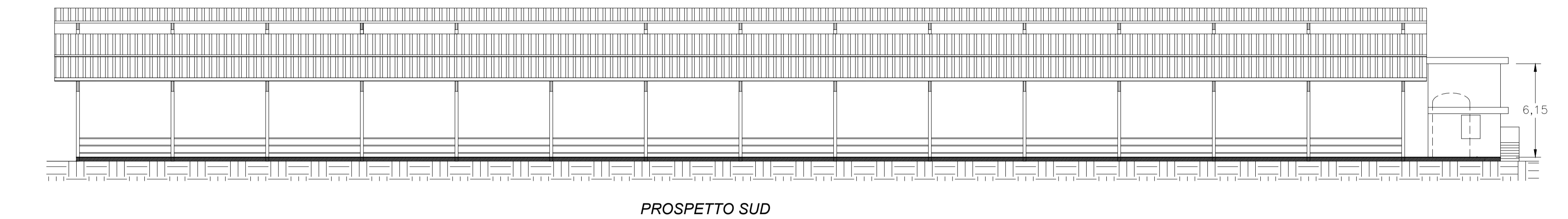

PROSPETTO SUD

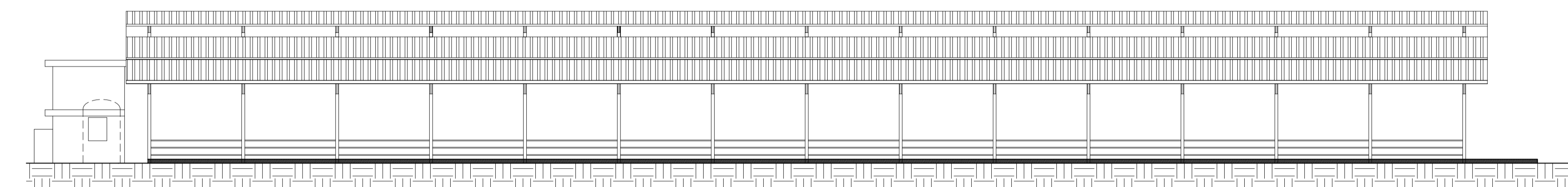

PROSPETTO NORD

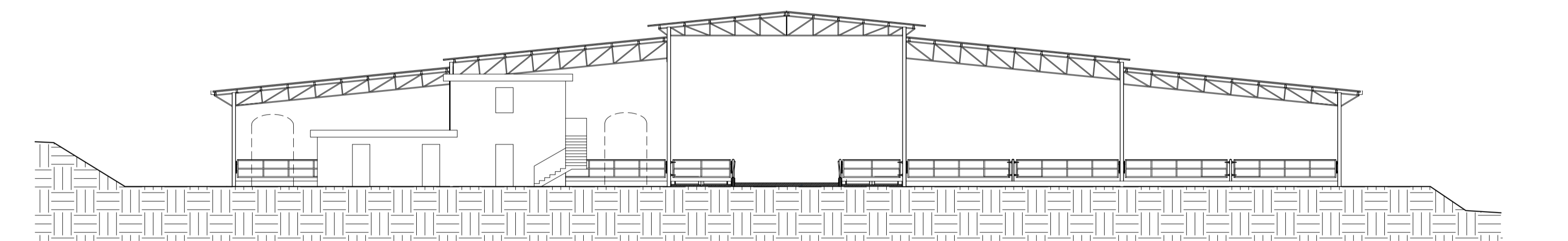

PROSPETTO EST

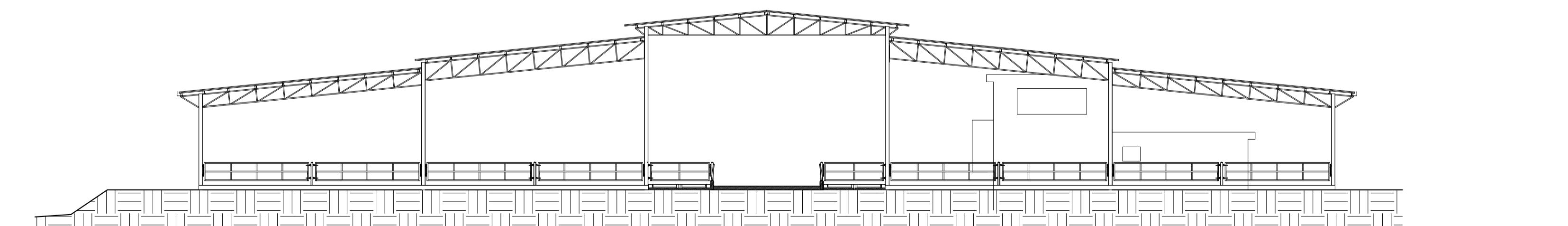

PROSPETTO OVEST