# Piano del Parco

## Parco Nazionale d'Abruzzo, Lazio e Molise


**Parco Nazionale d'Abruzzo, Lazio e Molise**

**Responsabile Unico del Procedimento**
dott.ssa Cinzia Sulli

**Direttore**
dott. Luciano Sammarone

**Gruppo di Piano PNALM**

**Engeko S.c.a.r.l**

dott. Alessandro Piazzi
dott. Giacomo Cozzolino
ing. Daniel Bazzucchi
paesaggista Riccardo Leone

*Le carte di analisi:*

**Carta delle geodiversità**

Scala 1 : 50.000
Data aggiornamento: Maggio 2022

*Tav. 07*

### Tav. 7 - Carta delle geodiversità

### Legenda

- Confini PNALM
- Confini Area Contigua
- Geositi esistenti - censimento ISPRA
- Geositi esistenti - censimento Molise

Geositi interni al PNALM

- Ambiente carsico
- Ambiente fluviale
- Ambiente fluvio-glaciale
- Ambiente glaciale
- Ambiente gravitativo
- Ambiente lacustre
- Ambiente stratigrafico
- Ambiente strutturale
- Circhi glaciali antichi

Ambienti e Geodiversità

- Ambiente fluviale di fondovalle e detritico di versante
- Ambiente fluvio-glaciale antico e crionivale attuale
- Ambiente argilloso vallivo
- Ambiente di orsali carbonatiche
- Ambiente montano carsico
- Ambiente montano con circhi glaciali antichi
- Specchi d'acqua

Simbologia di base

- Toponimi
- Ferrovie
- Tessuto Urbano
- Limite Regionale

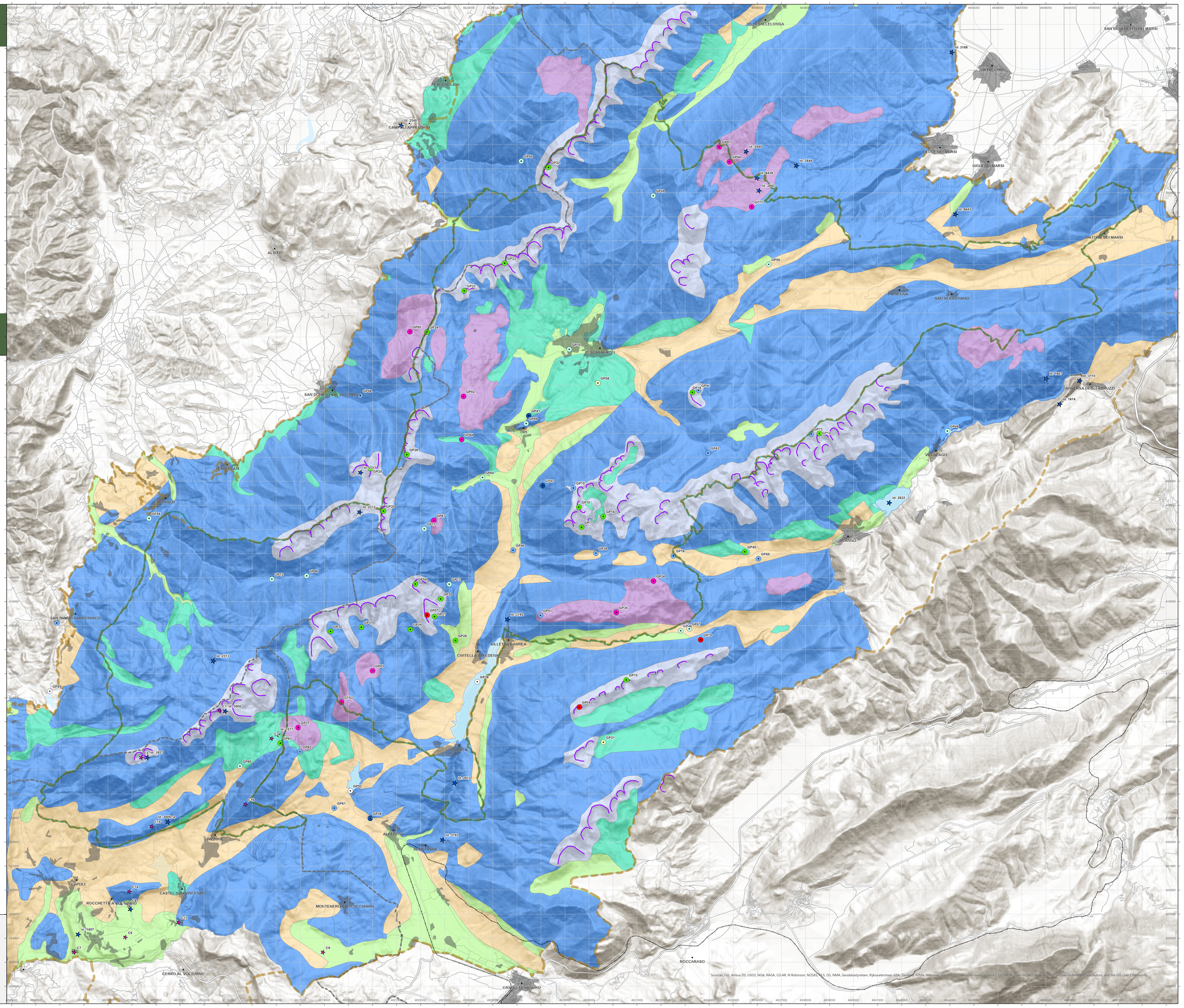


**SCALA DI RIFERIMENTO: 1:50.000**

**CARTOGRAFIA DI BASE: ESRI World Terrain Basemap**

**SISTEMA DI COORDINATE GEOGRAFICHE: WGS 1984 UTM Zona 33**

1 0,5 0 1 2 3 4 5 Km