

Teramo, 22 Gennaio 2025

Al  
Dirigente del Servizio Valutazioni  
Ambientali  
Ing. Erika Galeotti  
[dpc002@pec.regione.abruzzo.it](mailto:dpc002@pec.regione.abruzzo.it)

Oggetto: **Codice Pratica: 24/0445582**

Realizzazione di un impianto solare fotovoltaico della potenza di immissione di 5 MW e le relative opere di connessione alla rete elettrica nazionale

**La società AGRIF SRL**, con sede legale in Via Isidoro e Lepido Facii sn, 64100 Teramo (TE), nella persona del suo legale rappresentante Ing. Franco Iachini, fa presente, che con Decreto Segretariale n. 5 del 08/01/2025 l'Autorità di Bacino ha disposto:

“l'aggiornamento del citato Piano per lo scenario di stato attuale mediante la perimetrazione delle aree di pericolo idraulico del fiume Tordino, e segnatamente nel tratto compreso tra il ponte della SP47 nei pressi dall'abitato di Fiume (frazione del Comune di Rocca Santa Maria) e la foce nei Comuni di Rocca Santa Maria (TE), Cortino (TE), Torricella Sicura (TE), Teramo (TE), Canzano (TE), Bellante (TE), Castellalto (TE), Mosciano Sant'Angelo (TE), Notaresco (TE), Giulianova (TE), Roseto degli Abruzzi (TE)”, ne consegue che l'area oggetto d'intervento risulta ad oggi, esclusa dal suddetto vincolo.

Tanto premesso si chiede l'esame della pratica in oggetto alla luce di quanto sopra esposto.

Allo scopo Vi trasmettiamo:

- Stralcio della planimetria aggiornata

Per ogni chiarimento e osservazione, potete contattare il nostro tecnico di riferimento:

- Geom. Roberto Torretta, incaricato per la progettazione e per l'iter autorizzativo, telefono:3487105854 – e-mail: [torretta.roberto@gmail.com](mailto:torretta.roberto@gmail.com)

Vi invitiamo ad inoltrare le vostre comunicazioni:

- al nostro indirizzo PEC: [agrif srl@pec.it](mailto:agrif srl@pec.it)
- eventuali documenti cartacei, con raccomandata A/R al seguente indirizzo:  
AGRIF S.r.l. Via Isidoro e Lepido Facii, snc – 64100 Teramo (TE).

Distinti saluti





Ing. Franco Iachini  
Il Legale Rappresentante

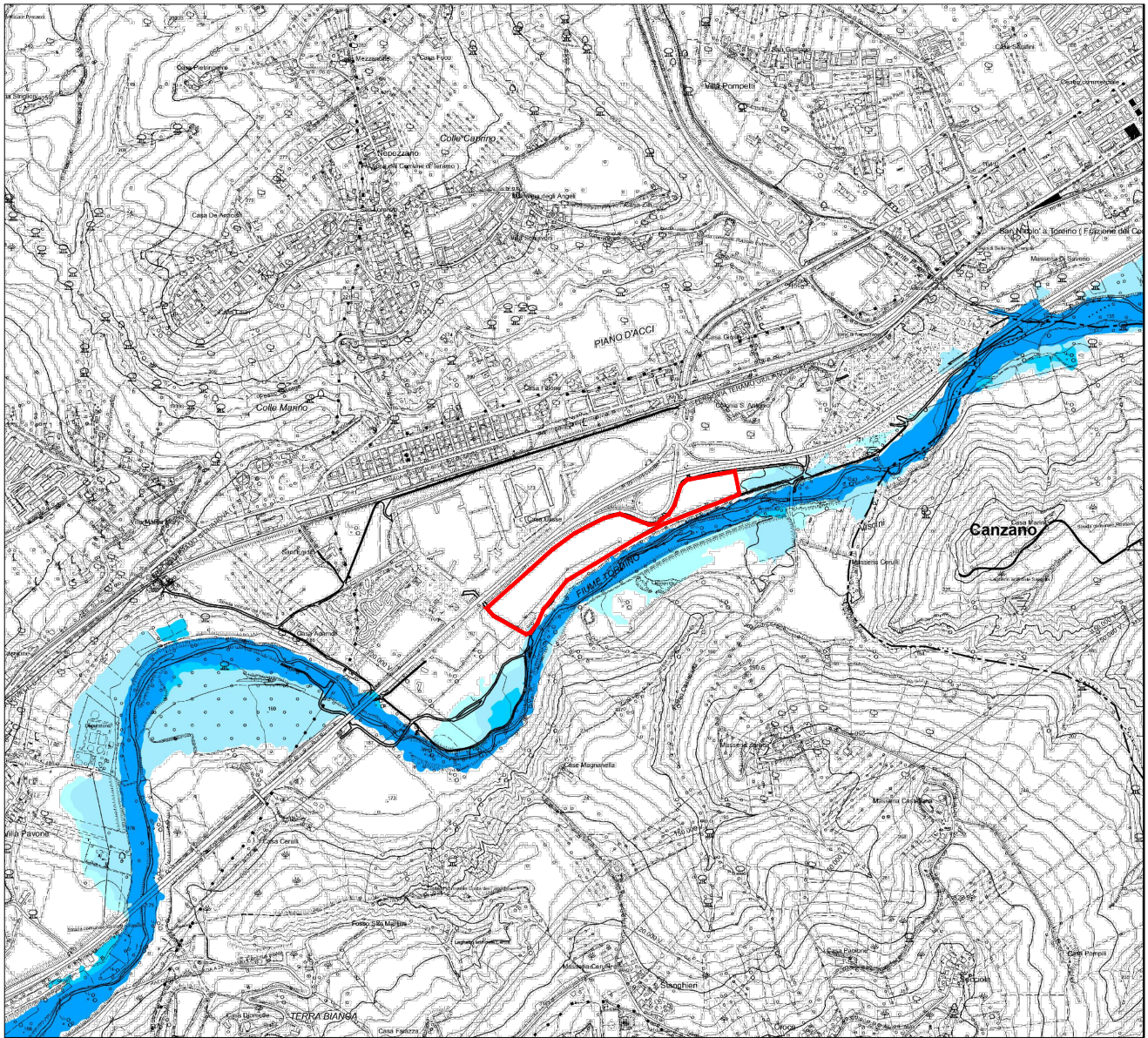

COMUNE DI TERAMO  
STRALCIO PIANO DI DIFESA DALLE ALLUVIONI  
CARTA DELLA PERICOLOSITA' - SCALA 1:10000



LEGENDA:

-  P1 - pericolosità moderata
-  P2 - pericolosità media
-  P3 - pericolosità elevata
-  P4 - pericolosità molto elevata

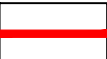
 Zona oggetto d'intervento