

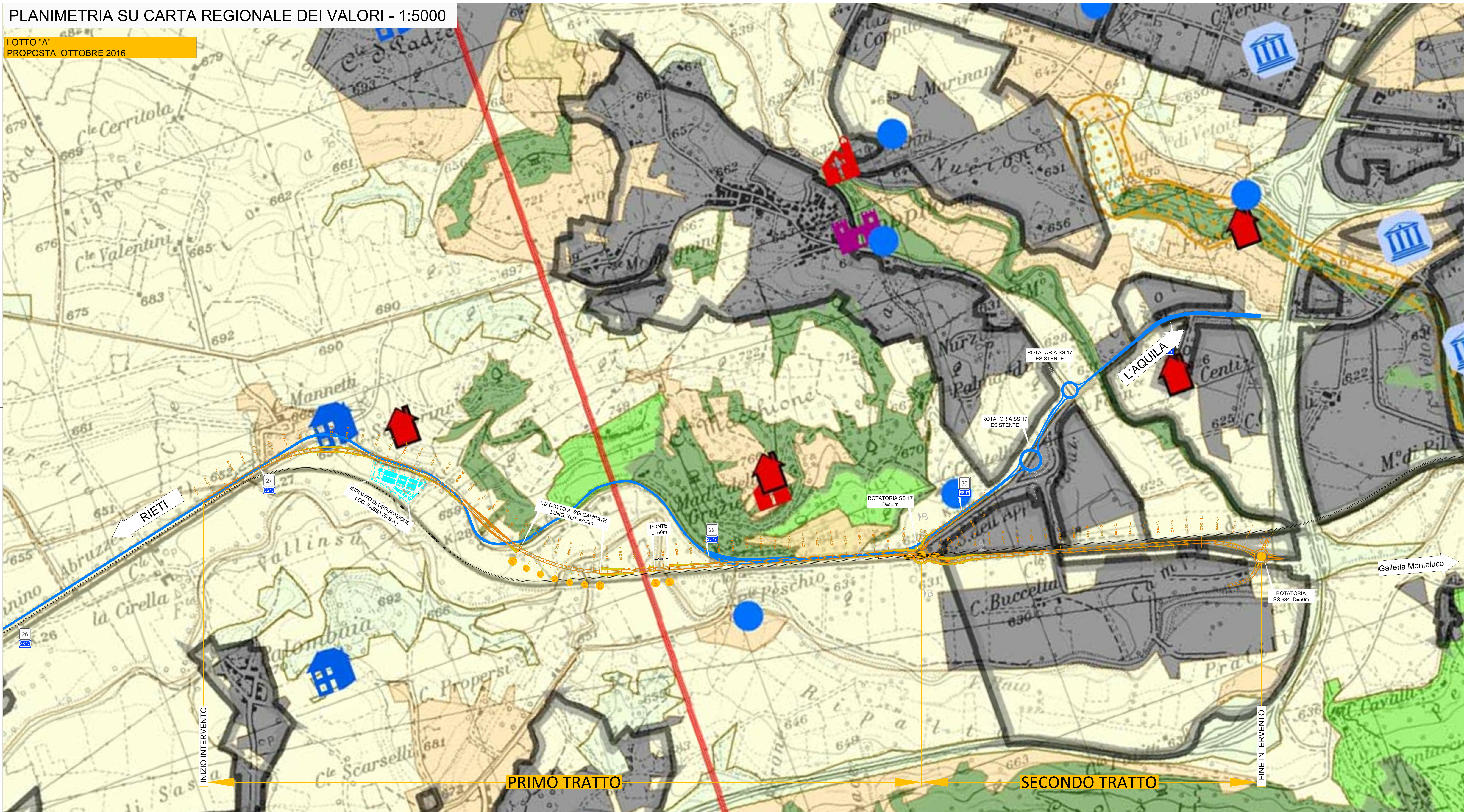

LOTTO "A"
PROPOSTA OTTOBRE 2016

[illegible]

	Coordinamento Territoriale Adriatica
COMUNE DI L'AQUILA	PROVINCIA DI L'AQUILA
<p>PROGRAMMA DELLE INFRASTRUTTURE STRATEGICHE L.O.443/01</p> <p>CORRIDOIO TRASVERSALE E DORSALE APPENNINICA ITINERARIO RIETI - L'AQUILA - NAVELLI</p> <p>S.S. 17 "DELL'APPENNINO ABRUZZESE"</p> <p>VARIANTE SUD ALL'ABITATO DI L'AQUILA</p> <p>TTRA LE PROGR. KM.CHE 27+000 E 45+000</p>	
LOTTO "A": COLLEGAMENTO TRA LE S.S. 17 E LA S.C. MAUSONIA LOTTO "B": ADEGUAMENTO DELLA S.C. MAUSONIA LOTTO "C": COLLEGAMENTO CON IL LOTTO DI VARIANTE IN LOCALITA' BAZZANO E LA S.S.17 IN LOCALITA' SAN GREGORIO	
PROGETTAZIONE: PRELIMINARE	
PROGETTISTA: Dott. Ing. VINCENZO CATONE Ordine NAPOLI n° 14465	GRUPPO DI PROGETTAZIONE ANAS ~ Dott. Ing. Vincenzo CATONE COLLABORATORI: ~ Geom. Maurizio RICCI
IL GEOLOGO Dott. Geol. _____ Ordine Geol. _____ n° _____	PER UFFICIO ESPRORI ANAS ~ ~
IL RESPONSABILE DEL S.I.A. Ing. VINCENZO CATONE Ordine NAPOLI n° 14465	PRESTATORE SPECIALISTICO ~ ~
Visto: IL RESPONSABILE DEL PROCEDIMENTO Ing. GIACOMO RUOCCO	
PROTOCOLLO 491	DATA 23/12/2011
CODICE SIL AQ - 264	
<h1 style="margin: 0;">LOTTO "A"</h1> <h2 style="margin: 0;">CARTA REGIONALE – VALORI</h2>	

CODICE PROGETTO	NOME FILE	REVISIONE	PROGR. TAV.	SCALA:
PROGETTO LIV. PROG. N. PROG. <div style="display: flex; justify-content: space-around;"> [][][][][] [][][][][] </div>	1,3-101 E000 GEN C003C.dwg CODICE ELAB. TO1TEG00GENC003	C	01.03	indicata
E				
D				
C	REVISIONE A SEGUITO INCHIESTA PUBBLICA 22/07/2016	FEB. 2019		
B	---	---		
A	EMISSIONE			
REV.	DESCRIZIONE	DATA	TECNICO / RESP. TAV. RESP. PROJ.	TECNICO / RESP. TAV. RESP. DI SEZIONE APPROVATO
			REDATTO VERIFICATO	APPROVATO