

VASTO 2 : PROSPETTO A
Scala 1:200

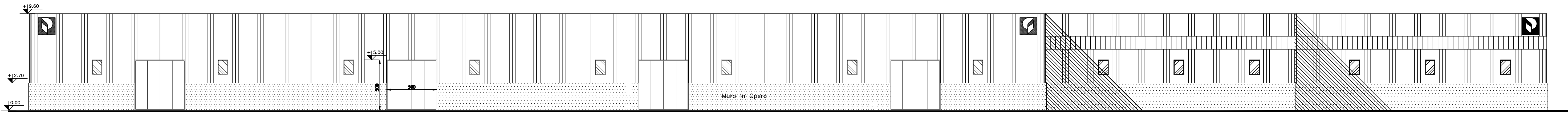

STABILIMENTO VASTO 2
— Scala 1:1000 —

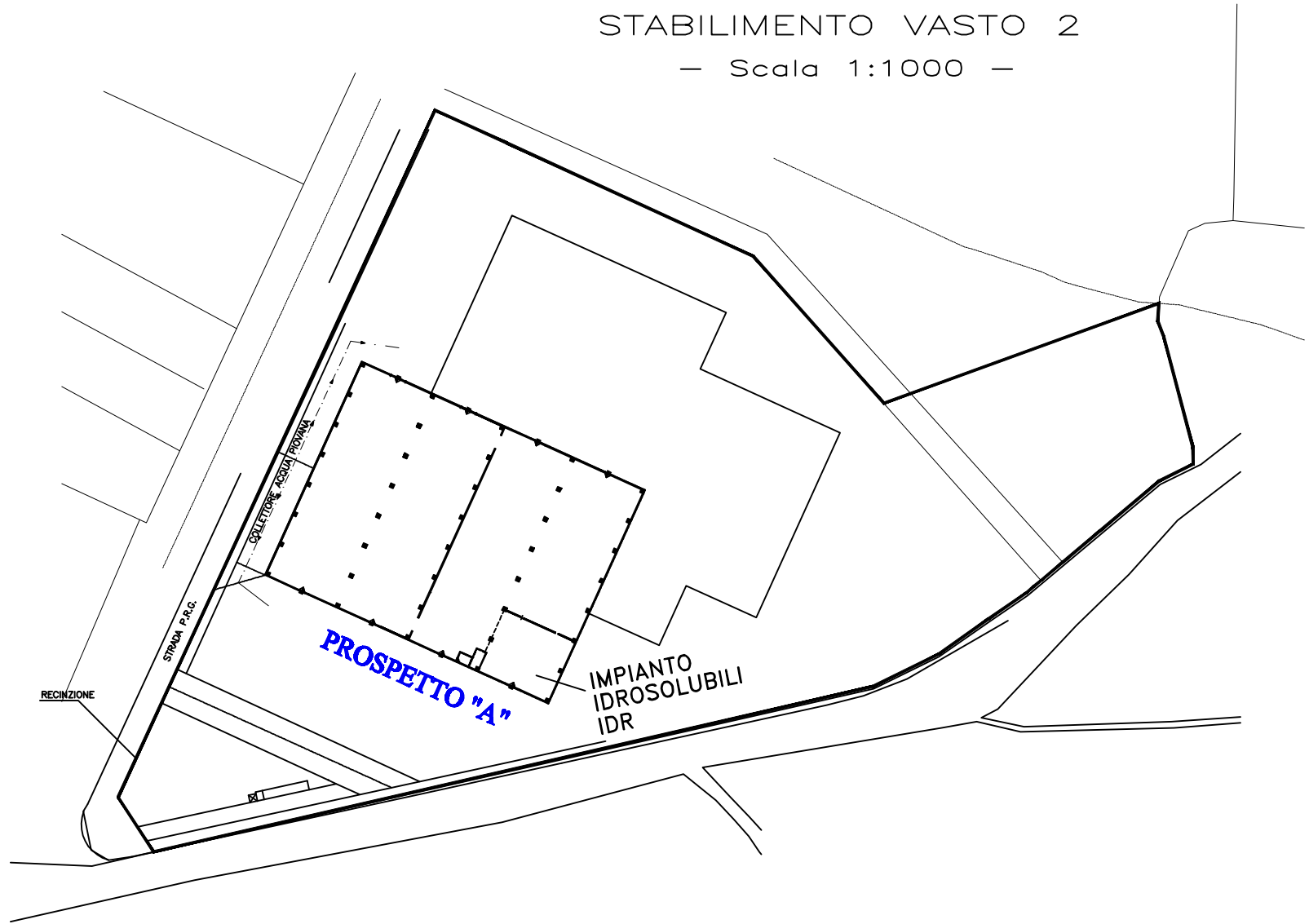

PUCCIONI s.p.a. VASTO (CH)

PLANIMETRIA GENERALE
— Scala 1:1000 —

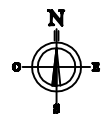

PARCO SERBATOI : VISTA PROSPETTICA 2
Scala 1:500

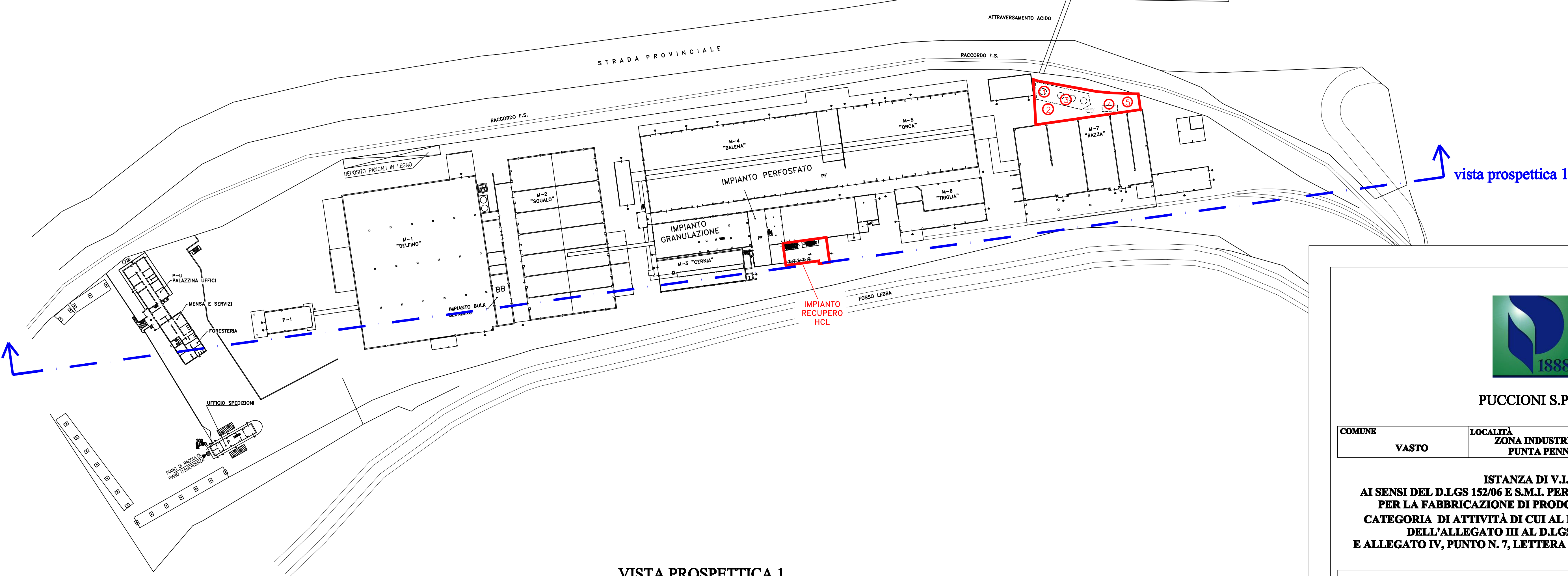
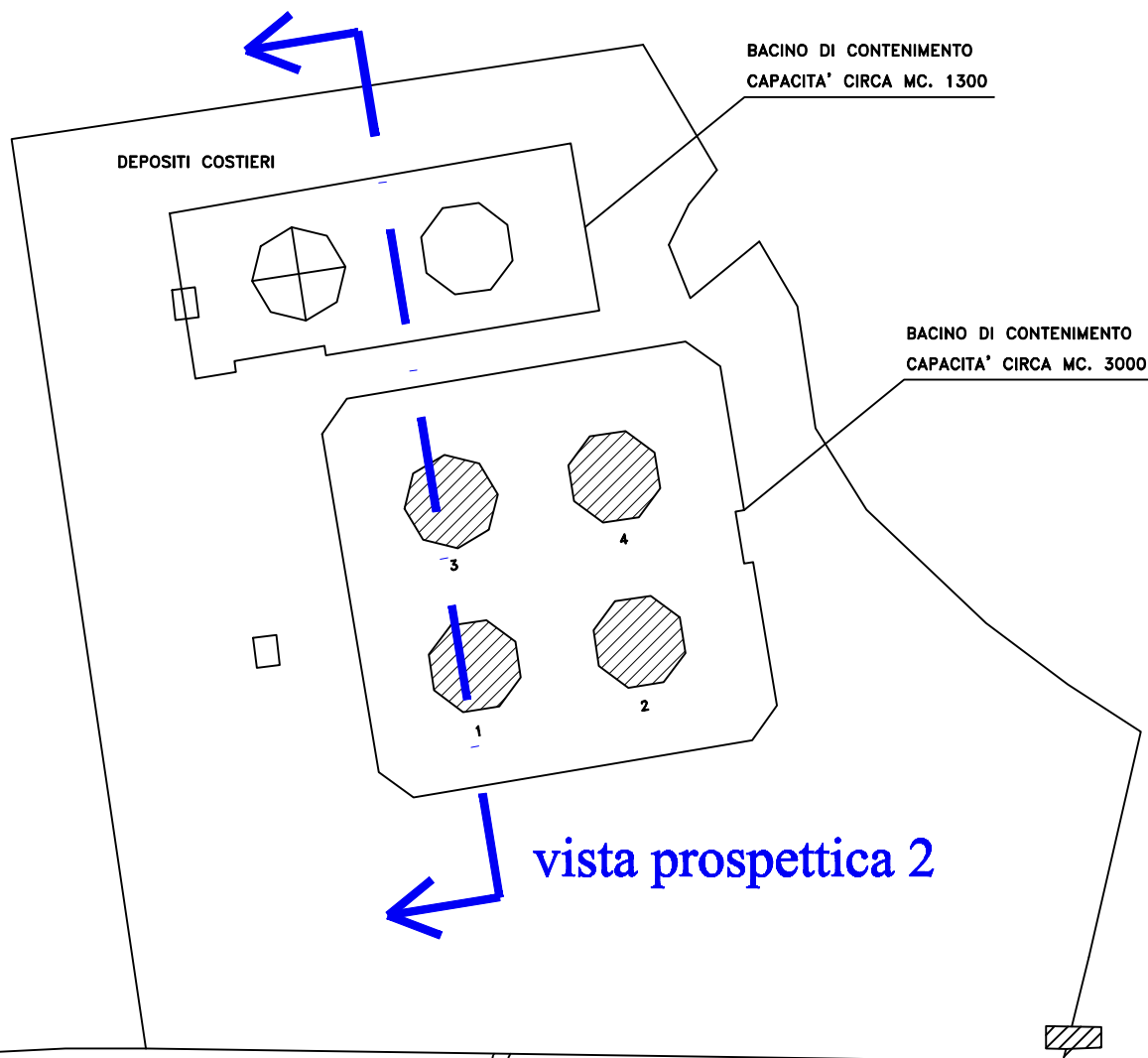
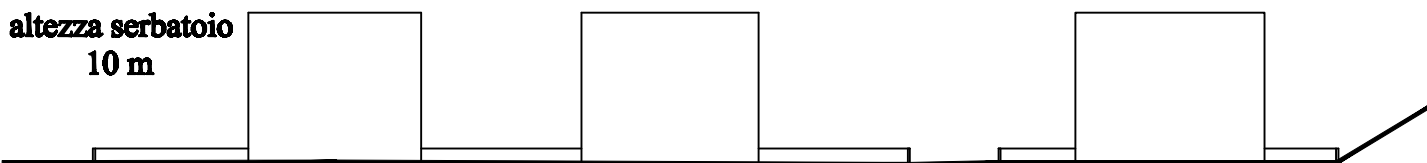

VISTA PROSPETTICA 1
Scala 1:1000

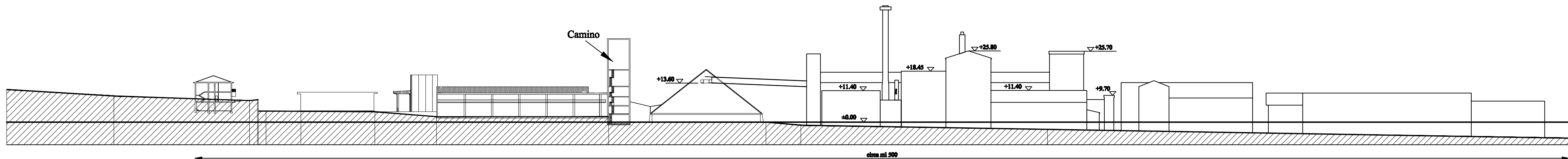

PUCCIONI S.P.A.

COMUNE	LOCALITÀ	PROVINCIA
VASTO	ZONA INDUSTRIALE PUNTA PENNA	CHIETI

ISTANZA DI V.I.A.
AI SENSI DEL D.LGS 152/06 E S.M.I. PER UN IMPIANTO CHIMICO
PER LA FABBRICAZIONE DI PRODOTTI FERTILIZZANTI,
CATEGORIA DI ATTIVITÀ DI CUI AL PUNTO N. 3, LETTERA E)
DELL'ALLEGATO III AL D.LGS 152/2006 E S.M.I.
E ALLEGATO IV, PUNTO N. 7, LETTERA ZA) D.LGS 152/2006 E S.M.I.

STUDIO D'INGEGNERIA MARINO

Via Madonna dell'Aiuto, 53/B - 66054 Vasto (CH)
Tel. & Fax 0872/561985 - Pagine Gialle 01562590693
E-mail: pierluigi.marino@studioingegneriamarino.com

ing. PIERLUIGI MARINO

DATA: MAGGIO 2012	TAVOLA:
SCALA: VARIE	PIANTE, SEZIONI E PROSPETTI
N.ro allegato 2.B bis	

1					T. revisione	15/02/2012
0					T. emissione	30/09/2011
REV.	DESIGNO	CONTROLLATO	APPROVATO	AUTORIZZATO	DESCRIZIONE REVISIONE	DATA