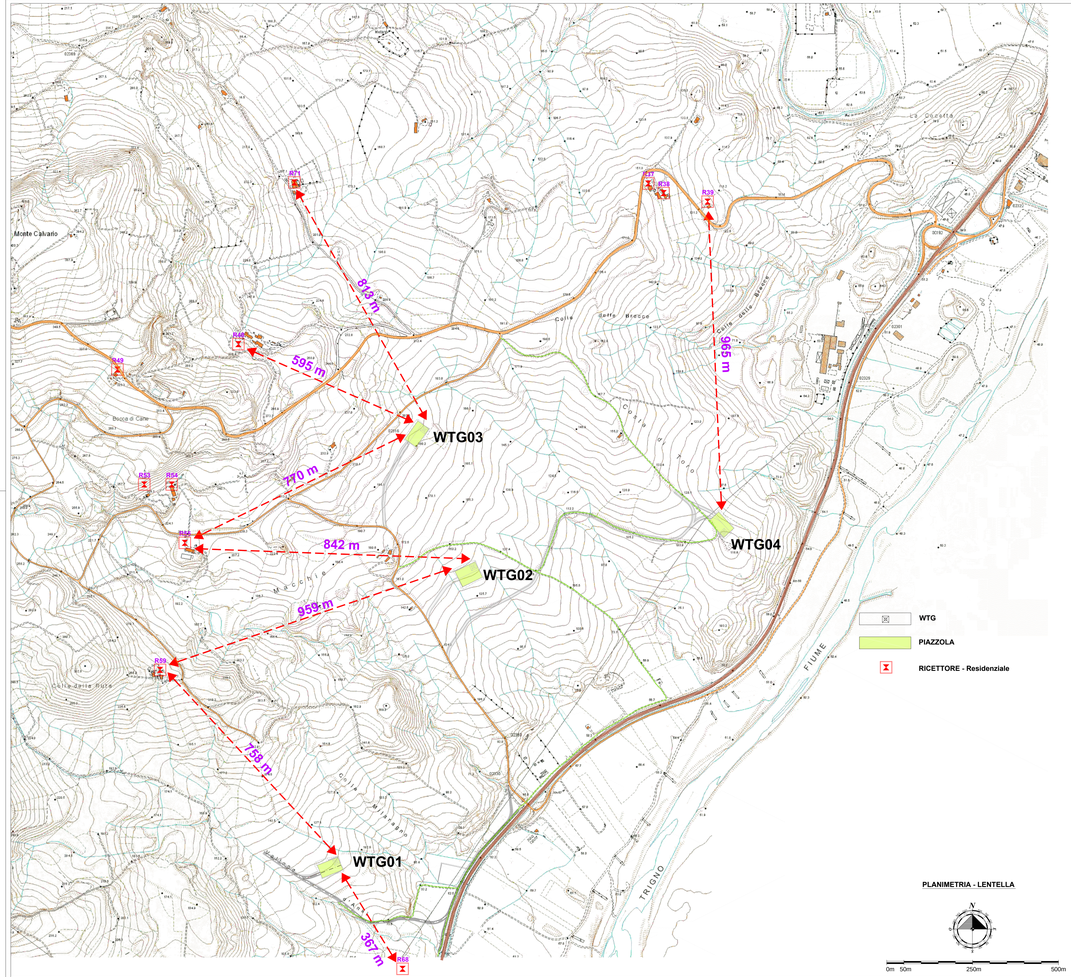

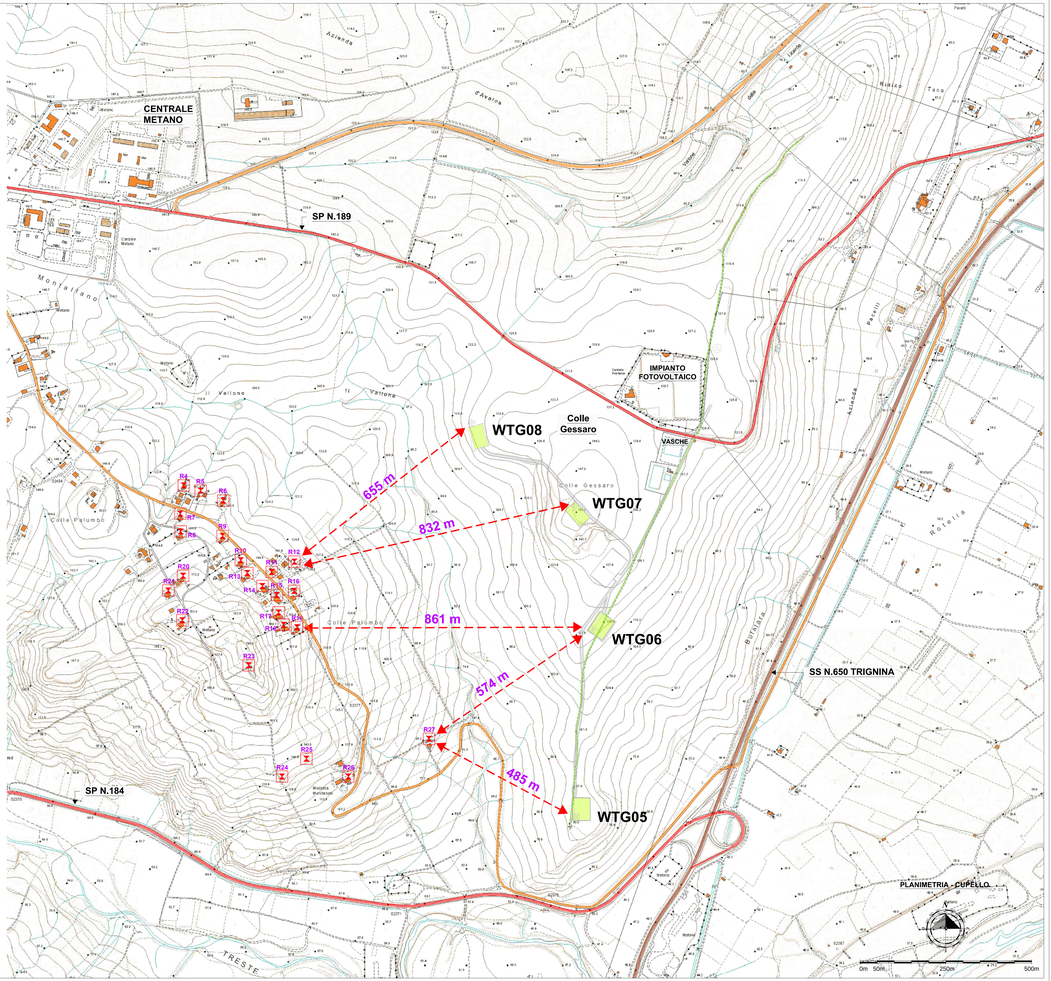

Aniksi S.r.l.
Engineering & Validation

Campobasso
Piazza Molise, 10
Tel: +39 874 66571 Fax: +39 874 64422

Coordinamento generale & responsabile delle integrazioni specialistiche
Ing. Andrea Cammisa (*Amministratore Unico & Direttore tecnico*)

Aspetti ambientali e paesaggistici
Arch. Maria Carmela Fracasso (*Direttore tecnico*)

Collaboratori

Aspetti geologici
Dott. Geol. Pierfederico De Piali & Dott. Geol. Sergio Romano
Geoservice S.r.l. - Ripalimosani (CB)

Studio di impatto ambientale

111219-01.01.177-112285-D-U- 1.2.31 - **Integrazioni - Distanze dalle civili abitazioni**

Redazione	Coordinamento
Ing. Andrea Cammisa *(Direttore tecnico)* Arch. Maria Carmela Fracasso *(Direttore tecnico)*	ANIKSI Engineering & Validation S.r.l. Ing. Andrea Cammisa *(Direttore tecnico)*

REV /	DATA / DATE /	DESCRIZIONE / DESCRIPTION /	PREPARATO / PREPARED /	CONTROLLATO / CHECKED /	APPROVATO / APPROVED /
0	Aprile 2013	PRIMA EMISSIONE	ANIKSI s.r.l.	AP	MV

OWNER/ DIMITTENTE
nòva Centro S.r.l.

COMMITTENTE / PROJECT/ PROGETTO / PLANT/ IMPIANTO
WIND FARMS REGIONE ABRUZZO

IMPIANTO EOLICO "LENTELLA CUPELLO"
Comuni di Lentella e Cupello (Chieti)

PREPARED/ ANIKSI s.r.l.
CHECKED/ AP
APPROVED/ MV
DATE/ Aprile 2013
SCALE/ 1:5000

SUBJECT/
Distanze dalle civili abitazioni

DISEGNO, CALCOLI, SPECIFICHE E FOTO SONO LA PROPRIETA' DI ANIKSI S.r.l. E NON POSSONO ESSERE RIPRODOTTI O COMUNICATI A TERZI SENZA AUTORIZZAZIONE SCRITTA DI ANIKSI S.r.l.
DRAWINGS, CALCULATIONS, SPECIFICATIONS AND PHOTOS ARE THE PROPERTY OF ANIKSI S.r.l. AND CANNOT BE REPRODUCED OR COMMUNICATED TO THIRD PARTIES WITHOUT WRITTEN AUTHORIZATION

FILE NAME/ **111219-01.01.177-112285-D-U- 1.2.31 - Integrazioni - Distanze dalle civili abitazioni.dwg**

RIFERIMENTO/