

**Autorizzazione integrata ambientale per la realizzazione e l'esercizio di una "Piattaforma integrata per la selezione di rifiuti non pericolosi con deposito controllato" da ubicare nel Comune di Casacanditella(CH) alla contrada Montevecchio.**

### **OSSERVAZIONI**

I sottoscritti:

- 1) PERSIANI LAURENTINO nato a Casacanditella (CH) il 24-12-1932 ed ivi residente in Contrada Liri n. 14;
- 2) BALLONE GABRIELE nato a Bucchianico (CH) il 07-01-1942 e residente in Casacanditella(CH) alla Contrada Liri n. 10;
- 3) DI PASQUALE COSTANTINO nato a Fara Filiorum Petri (CH) il 13-04-1934 e residente in Casacanditella(CH) alla Contrada Liri n. 16;
- 4) DI PASQUALE ANTONIO nato a Guardiagrele(CH) il 25-09-1959 e residente in Casacanditella(CH) alla Contrada Liri n. 6

I sottoscritti sono proprietari e risiedono nelle abitazioni che sono distinti rispettivamente in Catasto Fabbricati come segue:

- 1) foglio 9 particella n. 65 sub. 2 categoria A/3 vani 7,5;
- 2) foglio 9 particella n. 524 sub. 6 categoria A/4 vani 6;
- 3) foglio 9 particella n. 65 sub. 1 categoria A/3 vani 7;
- 4) n. 2 abitazioni: foglio 9 particelle n. 524 sub. 1 categoria A/4 vani 3 e n. 524 sub. 4 categoria A/4 di vani 5,5;

I sottoscritti sono proprietari di cinque abitazioni e relative pertinenze in cui vivono e risiedono con le loro famiglie facenti parte di un nucleo abitato rurale denominato nelle mappe IGM "C. Giosuè" in contrada Liri a ridosso di Montevecchio ubicato al lato Sud-Ovest rispetto al sito della discarica progettata a quota leggermente inferiore rispetto al piano a valle della stessa discarica visibile dal predetto nucleo.

Nel predetto nucleo, oltre alle abitazioni dei sottoscritti esiste altra abitazione di proprietà di STENTA Giosuè nato a Casacanditella (CH) il 17-5-1932 emigrato in Australia ristrutturata ed utilizzata periodicamente nell'arco dell'anno censito in Catasto Fabbricati al foglio 9 particella n. 524 sub. 7 categoria A/4 di vani 4.

Praticamente il nucleo abitato è composto da ben sei abitazioni con le relative loro pertinenze a servizio costituiti da corpi separati che risultano nelle mappe catastali ubicati verso il fronte di ubicazione della progettata discarica.

I sottoscritti sono venuti a conoscenza che tale impianto, prima pubblicizzato come sola discarica di inerti, invece dovrebbe smaltire tutta una serie di rifiuti compresi fanghi ed effluenti di vario genere.

Dopo aver visionato la documentazione e le osservazioni presentate depositate sul sito della Regione, la cui presente anche integra, espongono quanto segue.

Dall'analisi della documentazione progettuale presentata alla Regione Abruzzo per l'ottenimento dell'autorizzazione ed il preventivo parere del Comitato Regionale per la Valutazione di Impatto Ambientale i sottoscritti esprimono le seguenti osservazioni.

Nelle documentazione progettuale non è stato considerato quanto segue:

- non è stato fatto rilevare negli atti ed in particolare negli indicatori

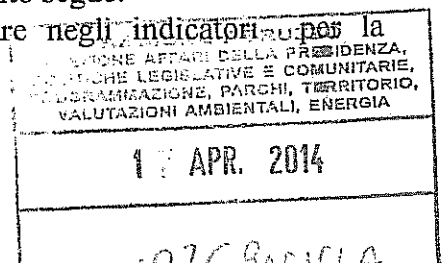

rispondenza alla L.R. n. 45/2007 e L.R. n. 36/2013 .la presenza di tale nucleo abitativo ad uso abitativo di cui sopra ubicati che è posta ad una distanza dalla recinzione della progettata discarica di circa 240 metri dalle predette abitazioni più prossime. La distanza si accorcia tenendo conto delle loro pertinenze separate di tali abitazioni . Situazione che determina il parametro da rispettare di " nucleo abitato" avente criterio"penalizzante" ai fini degli indicatori per la rispondenza alla L.R. n. 45/2007 e L.R. n. 36/2013 .

- Non risulta nei documenti e nelle tabelle di rispondenza una valutazione plausibile ed accettabile che possa giustificare il superamento di tutti i fattori di impatto ambientale ed igienico-sanitario rispetto a tale nucleo abitato. La distanza dovrebbe essere misurata tra recinzione discarica esterna e non interna come affermato e recinzione o parete fabbricato abitativo in assenza di recinzione e non dal punto di riferimento dell'abbancamento dei rifiuti entro l'area recintata dell'impianto in quanto l'intero sito è coinvolto nelle lavorazioni o spostamento di movimentazioni di terra.
- Il nucleo abitato è locato più a valle della prevista discarica alla distanza predetta direzione sud-ovest in una posizione di livello inferiore i cui effetti dei venti o le ricadute di odori o fumi in caso di tempo di bassa pressione non sono stati valutati e né si rileva uno studio di impatto e di superamento del problema in conseguenza del fatto che tale nucleo non è stato considerato in quanto tale;
- Inoltre entro detto nucleo abitato sono presenti dei vecchi pozzi e peschiere che dimostrano la presenza di acque di falda che scorre verso la vallata di ubicazione della progettata discarica posta a quota inferiore. Ciò è avvalorato anche dal fatto che, la presenza di lesioni nei muri di uno dei fabbricati , ha indotto a far eseguire una indagine geologica eseguita con la esecuzione di due fori piezometrici che hanno rilevato la presenza di abbondanti acque di falda nell'area di sedime sottostante

Quindi alla luce di quanto sopra i pareri tra cui quello igienico sanitario della l'ASL di Chieti non hanno potuto tenere conto della presenza di tale nucleo abitato e del loro impatto non essendo stato fatto rilevare negli indicatori e nelle relazioni ma risulta però evidente nelle mappe foto-identificate a disposizione nel progetto.

Appare evidente che l'insediamento di tale impianto, nelle vicinanze delle nostre abitazioni, produrrà in maniera obiettiva un danno rilevante ed irreversibile per l'abitabilità dei fabbricati causato sia durante la costruzione che nel successivo esercizio della durata presunta di anni 15 , proprio a causa della posizione del nucleo abitativo posto lungo la strada comunale che collega i Comuni di Fara Filiorum Petri e Casacanditella e Filetto che corre lungo il confine con la prevista discarica oggetto attualmente di abbondante traffico veicolare.

Per i motivi sopra esposti ed in considerazione soprattutto della posizione e dell'esistenza di tale nucleo abitativo per niente considerata nel progetto si chiede che venga verificata il rispetto di tutti fattori ambientali da rispettare per la costruzione di tale impianto e nel caso negativo, come riteniamo, venga espresso parere negativo.

*Pigi Pasquale Costantino*  
*Renzi Roberto*  
*Di Pasquale Giovanni*  
*Ballone Gabriele*

# DISCARICA

Spiacenti, non siamo riusciti a calcolare le indicazioni stradali...

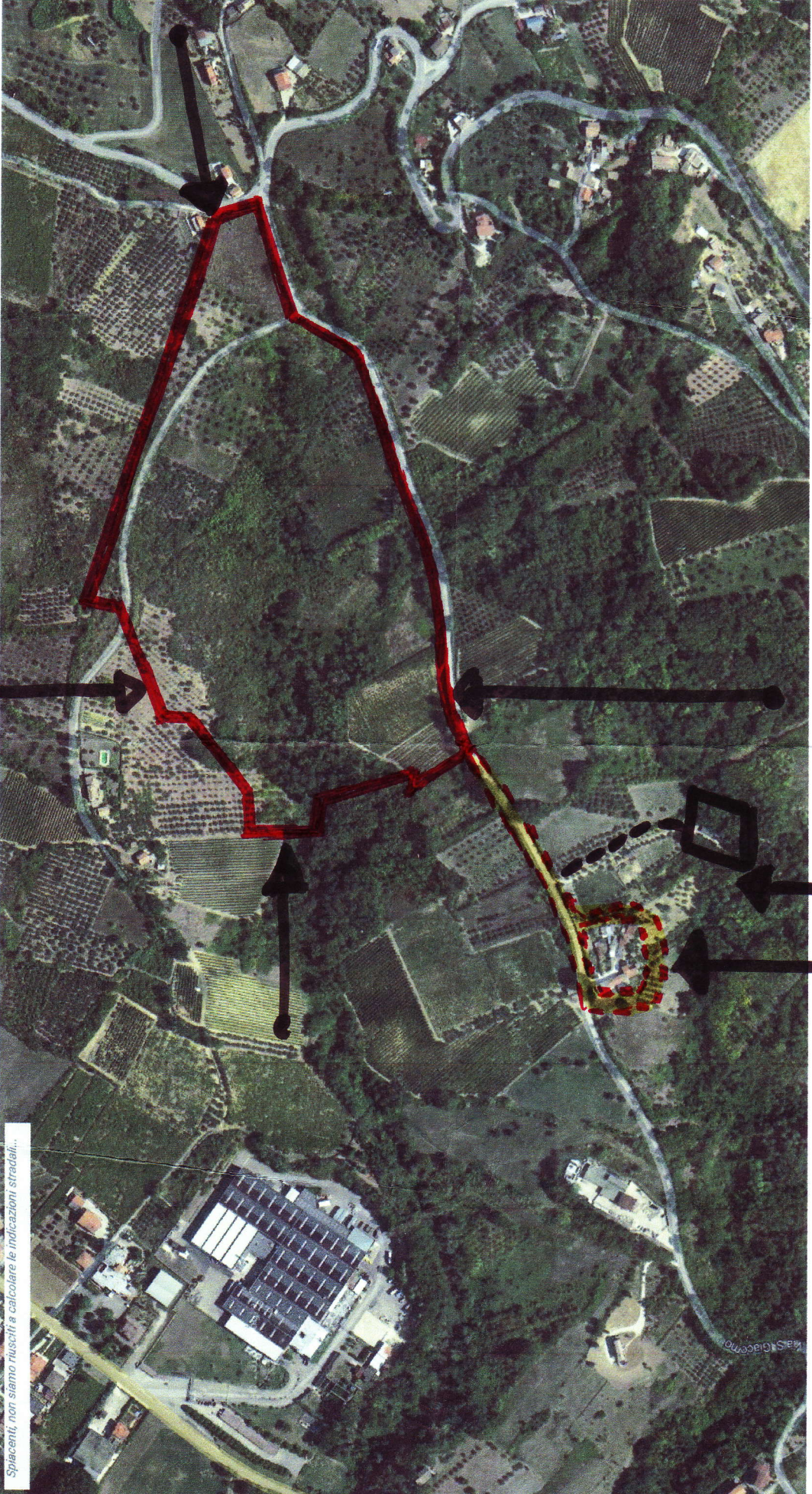

NUCLEO ABITATIVO C. DA LIRI / GIOSUE

AZ. AGRICOLA DI PASQUALE

Immagini ©2014 DigitalGlobe, Dati cartografici ©2014 Google 100 m