

CAVALLO ANTONIO

C.da Novella ,5 66020 Rocca san Giovanni - Ch-

OGGETTO: PIATTAFORMA INTEGRATA PER LA SELEZIONE DI RIIFIUTI NON PERICOLOSI
CON DEPOSITO CONTROLLATO CONTRADA MONTEVECCHIO IN COMUNE DI
CASACANDITELLA

OSSERVAZIONI AL V.I.A

Il sottoscritto CAVALLO ANTONIO nato a Casacanditella (CH) il 12-9-1942 e residente a Rocca San Giovanni (CH) alla Contrada Novella n. 5,

Premesso:

- Che lo scrivente è titolare per la nuda proprietà degli immobili posti a CONFINE con l'impianto di discarica che si intende costruire. Che tale proprietà confinante con la costruenda discarica consiste in un terreno coltivato prevalentemente a vigneto di Montepulciano DOC ed uliveto nonché parte residuale a bosco della superficie complessiva di mq. 12.220 con entrostanti corpi di fabbricato ad uso abitazione in duplice elevazione per mq. 184 ed annessi agricoli per mq. 139 ubicati entro una corte della superficie di mq. 1.500; in Catasto Terreni al foglio 6 particelle nn. 294-3508-587-4712-4714-3510-369 ed al Catasto Fabbricati al foglio 6 mappali n. 4805 subb. 1-2-3
- Che in tale abitazione vive quotidianamente ed è residente l'usufruttuaria BRACCIA SABIA nata ad Altino (CH) il 05-08-1922 e residente in Casacanditella alla contrada Montecchio n. 2
- Che in tale azienda, oltre alla usufruttuaria Braccia Sabia che vi risiede, sono quasi presenti giornalmente per le dovute lavorazioni il nudo proprietario Cavallo Antonio nonché la coniuge Veri Angela Adele Antonia titolare dell'azienda agricola che opera in loco.

In merito alla richiesta di autorizzazione VIA redatta e presentata a corredo del progetto realizzazione di una "piattaforma integrata per la selezione di rifiuti non pericolosi con deposito controllato in località Montecchio in territorio de Comune di Casacanditella (CH)", si pongono le seguenti osservazioni:

Dal controllo della documentazione progettuale depositata presso la regione Abruzzo per l'ottenimento della prevista autorizzazione sia iniziale, sia di riattivazione di novembre 2013 che negli ultimi aggiornamenti depositati si evince che non si è tenuto conto:

1. Della presenza dell'abitazione di cui sopra posta ad una distanza dalla recinzione della costruenda discarica a circa ml. 90,00 condizione che determina il vincolo di "case sparse" avente criterio "escludente" ai fini dell'Allegato 1 della L.R. n. 45/2007. Su un documento ufficiale pubblicato sul sito della Regione Abruzzo (http://www.regione.abruzzo.it/xambiente/docs/aggPianoRif/RelCritLocImpianti_Nov06.pdf) intitolato " CRITERI PER L'INDIVIDUAZIONE DI

IMPIANTI DI TRATTAMENTO E SMALTIMENTO “ si evince, come già altrettanto confermato dalla ditta proponente l'impianto (documentazione a Voi presentata in integrazione), che la distanza dalle case sparse acquista un requisito **ESCLUDENTE** ai fini della realizzazione dell'impianto. Il documento cita testualmente “ *Analogamente a quanto previsto per i centri abitati, deve essere considerata anche una distanza da mantenere nei confronti di case sparse; nel caso di abitazioni sparse dovrà essere effettuata una specifica verifica degli impatti, che preveda la messa in opera di eventuali misure di compensazione specifiche. Le distanze si intendono misurate dalla recinzione dell'impianto.*” **Alla luce di ciò mi chiedo: Perché nella documentazione a Voi depositata non si evince che è stata considerata la presenza di case sparse ? Perché non esiste nella documentazione una specifica verifica degli impatti e non sono indicate delle misure di compensazione specifiche ?**

2. Della possibilità rispetto alla posizione della costruenda discarica in funzione dei venti dominanti che potrebbero riversarsi sulla mia abitazione ubicata sul colle sovrastante la vallata d'insediamento della stessa discarica, nessun dosso impedisce il riversamento di tali venti !
3. Del fatto che il fabbricato è abitato e che i terreni in particolar modo quelli **CONFINANTI** con il futuro impianto di discarica sono coltivati giornalmente e accolgono un vigneto DOC nella fattispecie varietà **MONTEPULCIANO** provvisto di tutti i riconoscimenti normativi necessari.

Per quanto sopra indicato ritengo che la richiesta VIA presentata è carente rispetto a quanto previsto dalla legge in materia. Al solo fine di agevolare il rilascio di parere positivo da parte degli organi preposti sono stati omessi o riportati in maniera erronea diversi indicatori di notevole importanza ed è stata travisata la realtà dei fatti. Per quanto sopra invito i responsabili della valutazione degli elaborati progettuali presentati al fine del rilascio di autorizzazione a meglio evidenziare le incongruità oggettive che scaturiscono dagli atti presentati, oltre alle pacifiche violazioni procedurali e di legge a pronunciarsi sfavorevolmente sul rilascio della valutazione impatto ambientale. Tengo oltremodo a precisare che l'insediamento di tale impianto a ridosso della mia proprietà produrrà in maniera oggettiva un danno assoluto oltre che per la vivibilità sul posto, ai fini della vita quotidiana, anche per la sua totale commerciabilità e inalienabilità.

Allego alla presente viste aeree che evidenziano la mia posizione rispetto all'impianto in oggetto e l'oggettiva denominazione e attestazione dei terreni fornendo il documento ARSSA che chiarisce la classificazione del vigneto presente a “**CONFINE**” con la futura discarica.

Data 15.03.2014

In Fede
Cavallo Antonio



(L.R. 01.06.1996, n. 29)

Servizio Difesa e Qualificazione delle Produzioni

Via Nazionale, 38 - 65010 Villanova di Cepagatti (Pe)

Tel. 085 97735314 - Fax 085 97735399

Prot. n.

Villanova di Cepagatti.

**Ditta VERI' ANGELA ADELE ANT
C.DA NOVELLA 5
66020 ROCCA S. GIOVANNI
CUAA : VRENLD48H50H439G**

In riferimento alla domanda per l'iscrizione dei vigneti all'Albo D.O.C. e/o all'Elenco delle vigne I.G.T.

Prot. N° 1674 del 29,04,2008 a seguito dell'istruttoria condotta,

Si certifica l'iscrizione all'Albo D.O.C. delle seguenti superfici vitate:

Provincia: CHIETI				ISCRIZIONI		
Comune	U.V.	Fg.	P.Ila	Primaria: DOC	Secondaria: IGT	Secondaria: IGT
				MONTEPULCIANO D'ABRUZZO	TERRE DI CHIETI ROSSO	
				Ha, aa, ca	Ha, aa, ca	Ha, aa, ca
CASACANDITELLA	13	6	3508	00.28.00	00.28.00	
CASACANDITELLA	14	6	294	00.37.00	00.37.00	
TOTALE				00.65.00	00.65.00	00.00.00

Produzione per Ha da disciplinare	q.li	140	260	240
Produzione uva con diritto a ricevuta	q.li	91,00	169,00	0,00
Resa %		70,00%	80,00%	80,00%
Produzione di vino DO/IGT	HI	63,70	135,20	0,00

Dichiaraz. Superfici Vitate n° 85309563733

Si rilascia, salvo altre prescrizioni imposte dalle norme vigenti

IL FUNZIONARIO

IL DIRIGENTE DEL SERVIZIO

P.a. *Giulio Gattone*

Dott. Angelo Tarquini

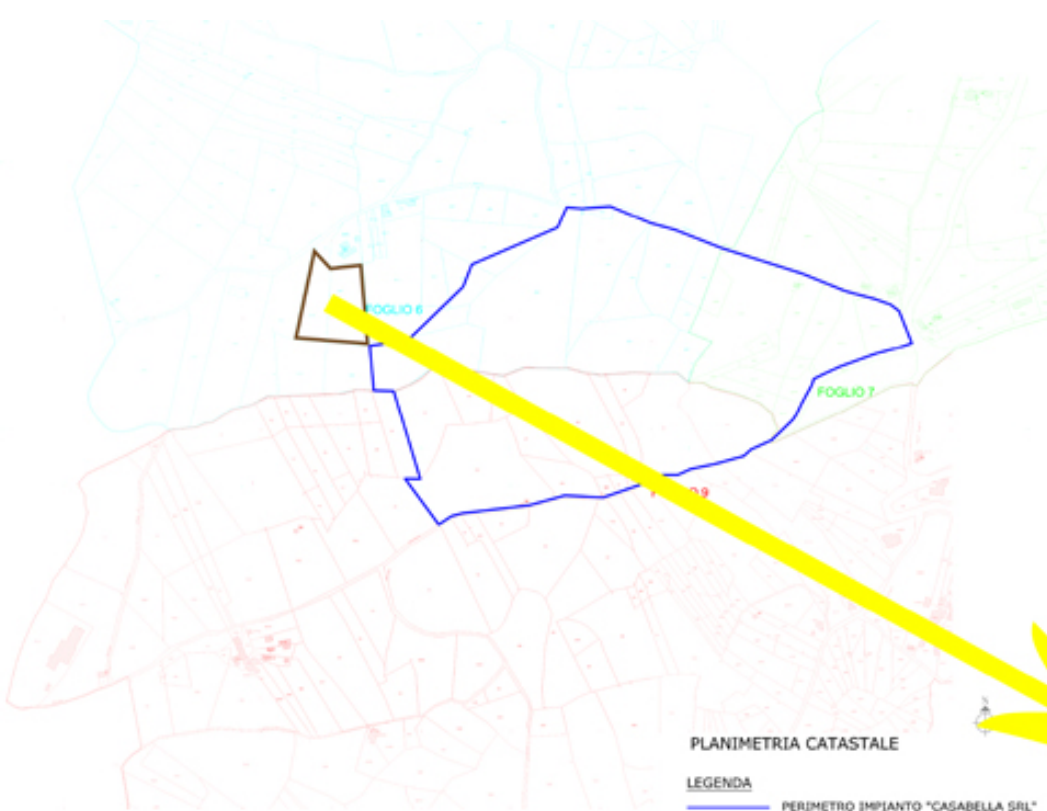

Posizione del
mio terreno
con vitigno
DOC

COMUNE DI CASACANDITELLA
Provincia di Chieti

PROGETTO DEFINITIVO
PIATTAFORMA INTEGRATA PER LA SELEZIONE DI
RIFIUTI NON PERICOLOSI CON DEPOSITO
CONTROLLATO

LOCALITA' "C. DA MONTEVECCHIO"
66010 CASACANDITELLA (CH)

COMMITTENTE



Casabella srl
Strada Mancusa, 58
66010 Casacanditella (Ch)
Cod. Fisc. e Partita Iva
02410500699

SOVRAPPONIMENTO PERIMETRO IMPIANTO

- Planimetria catastale -
- Ortofoto digitale -
- Carta Tecnica Regionale -

REV.	DATA	SCALA
00	20/04/2012	1:3000

TAV.01

PROGETTAZIONE:

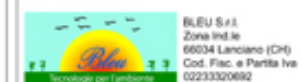

BLEU S.r.l.
Zona Ind. Ie
66034 Lanciano (CH)
Cod. Fisc. e Partita Iva
0223320692

Ing. Walter Di Loreto



Search

Casacanditella, CH Cerca

es.: 37 25.818' N, 122 05.36' W

Ottieni indicazioni stradali Cronologia

66010 Casacanditella CH, Italia

Luoghi

Livelli Galleria di Earth >>

- Database principale
 - Confini ed etichette
 - Luoghi
 - Foto

Google Earth

Righello

Linea Percorso Pro

Misura la distanza tra due punti sul suolo

Lunghezza mappa:	84,22	Metri
Lunghezza terreno:	84,42	
Direzione:	125,12	gradi

Navigazione con il mouse Salva Cancella

© 2013 Google

Google earth

Visita guidata 2003 Data di acquisizione delle Immagini: 9/25/2013 42°15'30.82"N 14°11'57.64"E elev 280 m alt 775 m

