



**COMUNE DI ORICOLA
(L'AQUILA)**



SOCIETA' NOMENTANA CAVE a r.l.

**PROGETTO DI AMPLIAMENTO
DELLA CAVA DI CALCARE
IN LOCALITA' ALEANDRI**

STUDIO DI IMPATTO AMBIENTALE

**INTEGRAZIONI AI SENSI DEL GIUDIZIO 2529
DEL CCR VIA DEL 09/07/2015**

Agosto 2015

So.ri.p. *ricerca e progettazione*

SORIP Sas, di O. Moretti & C., via Londra 2, 65010 Spoltore (Pe)
Tel/fax 085 4157026 - c.p.e.: soripsas@libero.it

Il recepimento delle prescrizioni previste dal giudizio 2569 del 09/07/2015 ha comportato la modifiche di due tavole inserite nello studio SIA .

Con la nuova situazione risultano infatti modificate la tavola 23 nella quale è riprodott la planimetria finale dei luoghi prima del ripristino ambientale, la tavola 24 nella quale si evidenzia la tecnica di ripristino proponendo ad esempio una sezione sia nella sua forma geometrica “grezza” sia a ripristino concluso e la tavola 48 che è la simmulazione dello stato finale dei luoghi a ripristino completato.

Qui di seguito le pagine con le figure corrette che sostituiscono quelle presenti nello studio originale.

fig. 23: morfologia dello stato finale dei luoghi (fonte: rielaborazione tavole di progetto)

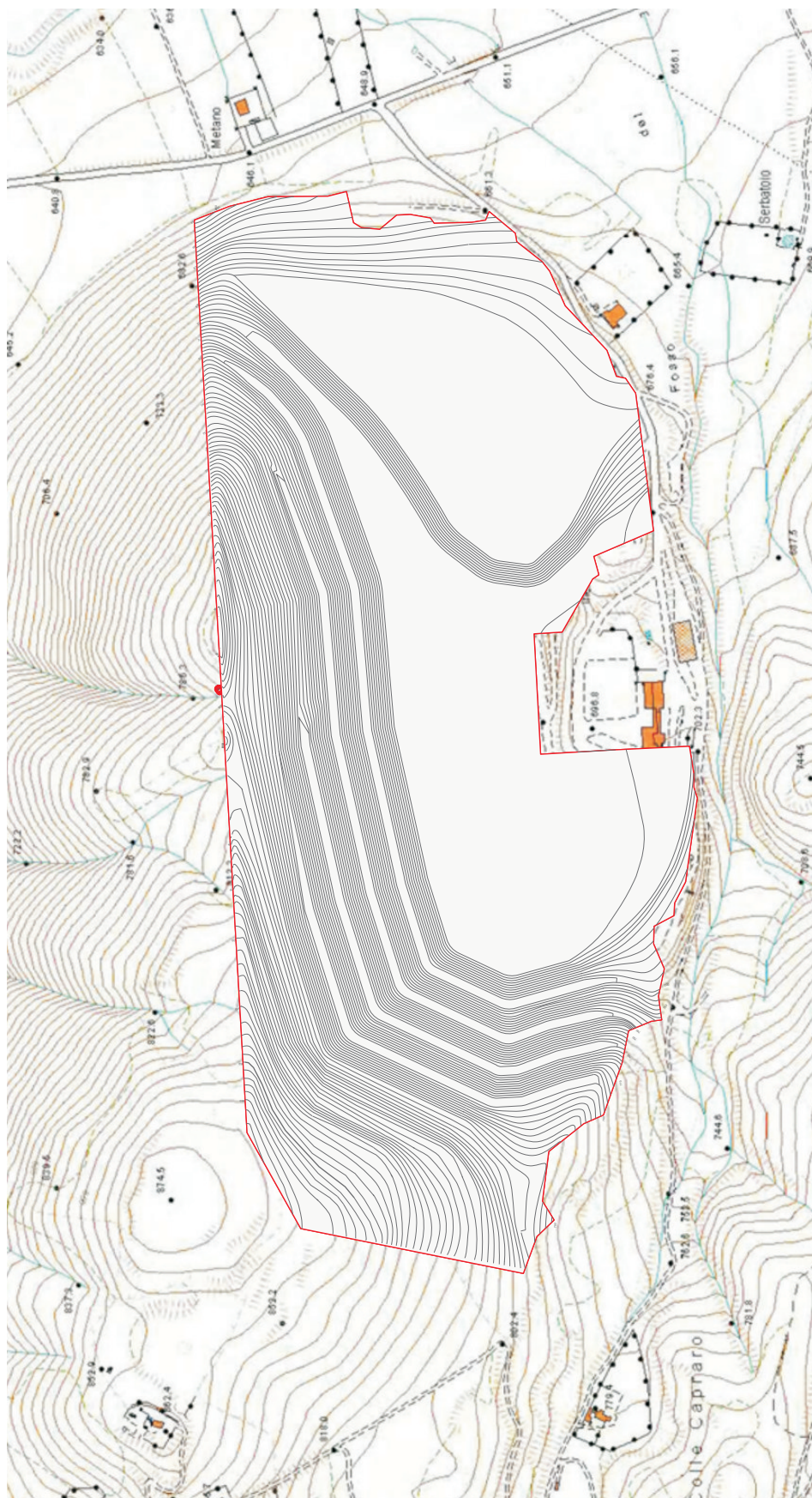

fig. 48: simulazione dello stato finale dei luoghi

