

Leggi Messaggio

Da: "Per conto di: alfredo.mantini@pec.it" <posta-certificata@pec.aruba.it>

A: via@pec.regione.abruzzo.it

CC:

Ricevuto il: 20/02/2015 09:31 PM

Oggetto: POSTA CERTIFICATA: Osservazioni di Angela Pettinaro - metanodotto larino chieti documento firmato Pettinaro.pdf(3226824)

- [Rilascia](#)
- [Concludi](#)
- [Accessi](#)
- [Mostra Certificato](#)

- [Azioni](#) ▼
 - Stampa [Cancella](#) [Sposta in: DELETED ITEMS](#) [DRAFTS](#) [RECEIPTS](#) [SENT ITEMS](#)

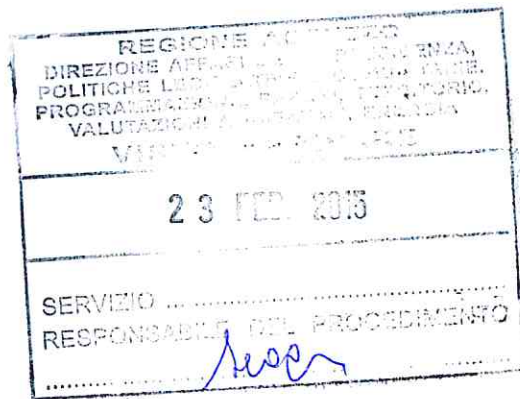
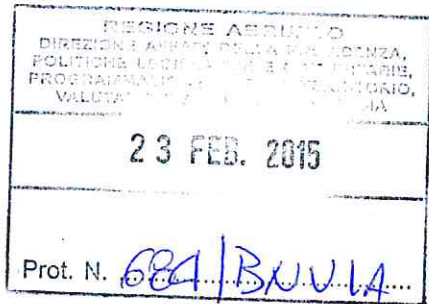

**MODULO PER LA PRESENTAZIONE DI OSSERVAZIONI RELATIVO
ALLA PROCEDURA DI VIA**

Da spedire mezzo posta PEC all'att.ne dell'Ufficio Responsabile Regione Abruzzo
P.O. Sviluppo Sostenibile
U.O.S. VIA
Provincia dell'Aquila
Via Leonardo Da Vinci, 6
PEC: via@pec.regione.abruzzo.it

**DISCIPLINA DELLA PROCEDURA DI VALUTAZIONE DI IMPATTO AMBIENTALE
COORDINATA ALLE PROCEDURE DI VALUTAZIONE DI INCIDENZA
D.Lgs. 152/2006 e s.m.i**

OSSERVAZIONE SULLA PROCEDURA DI VIA

ALLA AUTORITA' COMPETENTE:

REGIONE ABRUZZO - Direzioni Affari della Presidenza, Politiche legislative e Comunitarie
.....

Programmazione, Parchi Territorio, Valutazioni Ambientali, Energia-Servizio Tutela, Valorizzazione del Paesaggio
.....

E Valutazioni Ambientali – UFFICIO VALUTAZIONE IMPATTO AMBIENTALE
.....

PROCEDURA DI VIA:

PROCEDURA DI VIA, COORDINATA ALLA PROCEDURA DI VINCA
D. lgs. 152/2006 e s.m.i, art.30 "Impatti Ambientali Interregionali" D.G.R. 119/2002 e s.m.i. D.P.R. 35 7/1997
e D.P.R. 120/2003
.....

RELATIVA AL PROGETTO:

METANODOTTO LARINO – CHIETI, DN 600 (24''), DP 75 bar

Progetto appartenente alla seguente categoria:
INSTALLAZIONE OLEODOTTI E GASDOTTI DELLA LUNGHEZZA COMPLESSIVA SUPERIORE AI 20 KM
REGIONE ABRUZZO D. lgs. 152/2006 e s.m.i, parte II, allegato IV, punto 2, lettera f

PRESENTATO DA:

S.G.I. S.p.A (Società Gasdotti Italia)
.....

MOTIVAZIONI:

Lo studio di compatibilità idrogeologica ha rilevato zone in situ a media/elevata pericolosità, in modo specifico nella zona a rischio frane da localizzarsi nei "CALANCI DI BUCCHIANICO"; i terreni coinvolti interesseranno la zona Calcara e la Cappellina S. Camillo, quest'ultima tutelata dai Beni Culturali per la sua valenza storico-artistica. Il progetto inoltre interessa aree limitrofe al SIC IT 7140110 Ripe dello Spagnolo, oggetto di INTERVENTI A FAVORE DEL PATRIMONIO BIOLOGICO, AMBIENTALE E GEOLOGICO NELL'AREA sovvenzionati dal PROGRAMMA DI SVILUPPO RURALE 2007/2013 – MISURA 323 – "TUTELA E RIQUALIFICAZIONE DEL PATRIMONIO RURALE" con affidamento tramite Determinazione Dirigenziale n° 210 dell'8.4.2011 del Comune di Bucchianico.

Considerato che negli ultimi decenni si ricordano almeno due episodi d'incidente causati da rottura di metanodotto: uno di esplosione in località Frontino e l'altro, nel Febbraio 2005, in via Canale. In quest'ultimo l'esplosione ha scaturito un incendio, in prossimità dell'abitazione, causato dalla vicinanza ai fili dell'energia elettrica; i danni generati da suddetti episodi hanno arrecato importanti disagi non solo ai nuclei familiari interessati dalla zona d'impatto, altresì in aree lontane diversi chilometri dalle zone colpite; Il piano regolatore del Comune di Bucchianico prevede che il metanodotto occupi la zona territoriale Omogenea E (terreni ad uso agricolo) e parte della zona territoriale F (zone urbane e di servizi);

I vincoli, a cui sono sottoposti i terreni delle Zone territoriali sopra citate, risultano essere:

- vincoli di edificazione
- vincoli di salvaguardia ambiente e paesaggio
- vincoli idrogeologici
- vincoli di paesaggio agricolo

Inoltre verte anche su aree edificate e zone A-B-C (zone urbane) del Piano Regolatore Generale come già evidenziato nella carta mosaico dei PRG; è di preliminare importanza valutare lo stato dell'ambiente in relazione al benessere e alla salute umana e, pertanto, di estrema urgenza verificare la compatibilità delle conseguenze dirette e indirette dell'opera con i criteri per la prevenzione dei rischi riguardanti la comunità; Il progetto di tracciato del metanodotto "Larino - Chieti" si sovrappone in alcuni punti (n. 2 abitazioni) sul percorso dell'elettrodotto 220 kV, già presente sul nostro territorio comunale, in assenza di valutazioni di effetto cumulo ed effetto domino potenzialmente derivanti dalle due opere; si contano almeno n. 8 abitazioni, nel territorio comunale di Bucchianico, interessate dalla vicinanza alla condotta in progetto che varia dai 10 ai 25 metri di distanza; pertanto sarebbe auspicabile **allontanare il tracciato dai nuclei urbani sparsi, verso aree con minore densità abitativa.**

In particolare, per quanto riguarda le mie proprietà in contrada Cese di Bucchianico indicate in allegato fotografico, osservo che le strade di accesso temporaneo e il deposito temporaneo risultino essere eccessivamente in prossimità delle abitazioni, recando ulteriore disagio.

⑈

⑈

ALLEGATI FOTOGRAFICI:

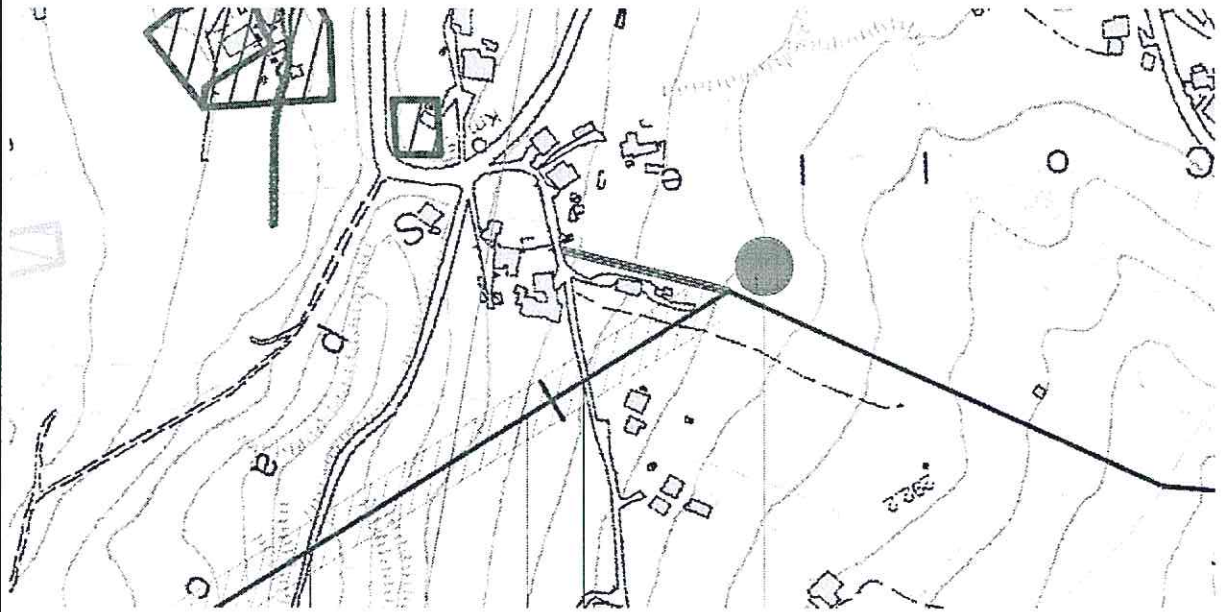

Carta mosaico dei suoli, deposito e strada temporanei a ridosso delle abitazioni

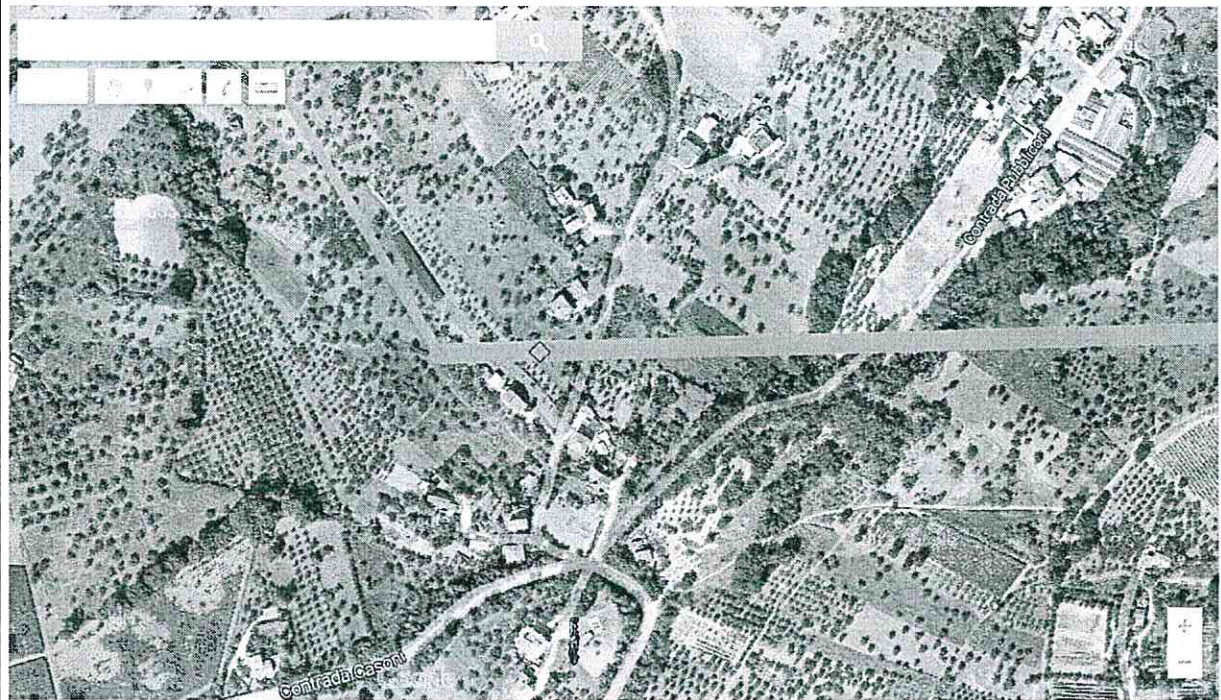

MINISTERO DELL'INTERNO
DIREZIONE REGIONALE DI ...

- 1. ...
- 2. ...

Il/la sottoscritto/a ...

FIRMA 

Il/la sottoscritto/a ...

Per quanto riguarda ...

Il/la sottoscritto/a ...

Data 

Firma del dichiarante



Certificato del messaggio

Il messaggio contiene una firma digitale.

CASELLA DI POSTA ELETTRONICA CERTIFICATA:

--Questo è un Messaggio di Posta Certificata-- Il giorno 20/02/2015 alle ore 21:31:03 (+0100) il messaggio con Oggetto "Osservazioni di Angela Pettinaro - metanodotto larino chieti" è stato inviato dal mittente "alfredo.mantini@pec.it" e indirizzato a: via@pec.regione.abruzzo.it Il messaggio originale è incluso in allegato, per aprirlo cliccare sul file "postacert.eml" (nella webmail o in alcuni client di posta l'allegato potrebbe avere come nome l'oggetto del messaggio originale). L'allegato daticert.xml contiene informazioni di servizio sulla trasmissione

L'identificativo univoco di questo messaggio è:

opec275.20150220213103.01741.07.1.18@pec.aruba.it

Sezione n.1

(application/xml; name=daticert.xml) Nome file:[daticert.xml](#)(742 bytes)

Sezione n.2

(message/rfc822; name=postacert.eml) Nome file:[postacert.eml](#)(4 MB)

Sezione n.3

(application/x-pkcs7-signature; name=smime.p7s) Nome file:[smime.p7s](#)(2 kB)

