

Certificato del messaggio

Il messaggio contiene una firma digitale.

CASELLA DI POSTA ELETTRONICA CERTIFICATA:

Messaggio di posta certificata Il giorno 28/02/2015 alle ore 12:22:41 (+0100) il messaggio "TRASMISSIONE OSSERVAZIONE SIG. DI CLEMENTE CORRADINO SULLA PROCEDURA DI VIA METANODOTTO DENOMINATO "LARINO-CHIETI"" è stato inviato da "filetto@pec.comune.filetto.ch.it" indirizzato a: via@pec.regione.abruzzo.it Il messaggio originale è incluso in allegato. Identificativo del messaggio:

opcc228.20150228122240.22130.09.1.07@pec-email.com

Sezione n.1

(application/xml; name=daticert.xml) Nome file:daticert.xml(833 bytes)

Sezione n.2

(message/rfc822; name=postacert.eml) Nome file:postacert.eml(1 MB)

Sezione n.3

(application/pkcs7-signature; name=smime.p7s; smime-type=signed-data) Nome file:smime.p7s(2 kB)

FUORI TEMPO

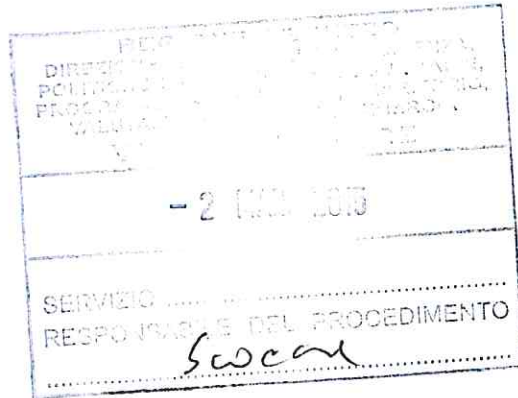
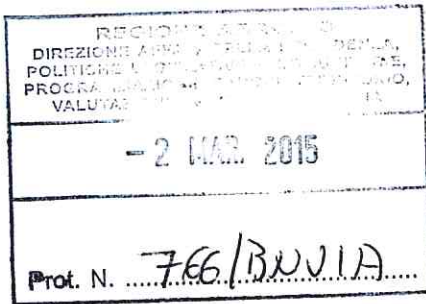

Comune di Filetto
Provincia di Chieti

Prot. n° 710

Filetto 28, 2, 2015

ALLA REGIONE ABRUZZO
DIREZIONE AFFARI DELLA PRESIDENZA, POLITICHE LEGISLATIVE E COMUNITARIE,
PROGRAMMAZIONE, PARCHI, TERRITORIO, VALUTAZIONI AMBIENTALI, ENERGIA,
SERVIZIO TUTELA, VALORIZZAZIONE DEL PAESAGGIO E VALUTAZIONI
AMBIENTALI
UFFICIO VALUTAZIONI IMPATTO AMBIENTALE

via@pec.regione.abruzzo.it.

TRASMISSIONE OSSERVAZIONE DEL CITTADINO SIG. DI CLEMENTE CORRADINO SULLA PROCEDURA DI VIA METANODOTTO DENOMINATO "LARINO-CHIETI".

Si trasmette, di seguito, l'osservazione personale della sig. **DI CLEMENTE CORRADINO** che, non essendo in possesso di mezzi di trasmissione in forma elettronica, ha presentato direttamente a questo Ente, richiesta di inoltro alla Regione Abruzzo.

Il Sindaco
Sandro di Tullio



Al Sindaco del Comune di Filetto
Comune di Filetto

Oggetto Metanodotto Larino- Cghieti "Richiesta trasmissione osservazioni sui progetti sottoposti a V.A. e a V.I.A."

Il sottoscritto DI CLEMENTE CORRADO nato a GUASTALLA il 29/06/1944
e residente a FILETTO via VIANO, 31
non avendo a disposizione mezzi, come previsto dal regolamento, per la trasmissione in forma elettronica delle osservazioni relative al progetto del metanodotto Larino-Chieti (pubblicazione Albo Pretorio n. 697 del 23.12.2014),

CHIEDE

A codesto Ente, di voler provvedere alla trasmissione alla REGIONE ABRUZZO delle osservazioni personali, allegate alla presente. Il sottoscritto si assume qualsiasi responsabilità legale di ciò che si invia, sotto ogni aspetto, soprattutto per quanto riguarda il contenuto e la forma, esonerando nel contempo l'Amministrazione Comunale e il Comune di Filetto da qualsiasi responsabilità circa quanto riportato ed il buon esito della trasmissione.

Allega copia documento di riconoscimento.

Filetto 28/02/2015

Firma

D. Clemente Corrado

PROCEDURE IN MATERIA DI IMPATTO AMBIENTALE

OSSERVAZIONE
SULLA PROCEDURA DI V.I.A.

(Compilare un modulo per ogni osservazione che si intende presentare)
(SI PREGA DI SCRIVERE IN STAMPATELLO)

SPAZIO RISERVATO ALL'UFFICIO:

OSSERVAZIONE:

- sugli aspetti generali
- sugli aspetti programmatici
- sugli aspetti progettuali
- sugli aspetti ambientali
- altro (specificare)

ALLA AUTORITA' COMPETENTE: REGIONE ABRUZZO

PROCEDURA DI VERIFICA
RELATIVA AL PROGETTO

DEFINITIVO: "METANOADOPO LARNO -
CHILETI AN. 600 - DP 75 BAR

PRESENTATO DA:

DI CLEMENTE CORRADINO NATO A GUASTALLA
(R.E.) IL 29.06.1944 RES. FILETTO VIA VIANO 21

OSSERVAZIONE:

CON LA PRESENTE, IL SOTTOSCRITTO DI CLEMENTE CORRADINO, PROPRIETARIO DI UN FONDO NEL COMUNE DI FILETTO (CH) CHIEDE, QUANTO FOSSE POSSIBILE, UN LEGGERO SPOSTAMENTO VERSO NORD DELLA RETE, CHE RISULTE REBBEA CAVALLO TRA LA MIA PROPRIETA' E QUELLA CONFINANTE, QUEST'ULTIMA PRESENTA UNA COLTURA A SEMI NATIVO, MENTRE LA MIA PRESENTA UNA COLTURA A VIGNETO (TIPO A TEMPORE) E I DATI CHE ANDREI A SUBIRE SONO NOTEVOLI, QUANTO A CIÒ NON FOSSE POSSIBILE, CHIEDO DI POTER VENIRE A CONOSCENZA DELLA SOMMA OFFERTA PER I DATI CHE SI ANDRANNO A CREARE - SI PRECISA CHE IL VIGNETO È UN TIPO DI PIANTO DI SOLI 11 ANNI DA SPECIALIZZATO A MOTTAPULCIATO DOC, PER EVENTUALI COMUNICAZIONI;

DI CLEMENTE CORRADINO - VIA VIANO 21 - 66030

FILETTO (CH)

Clemente Corradino

TRATTO DA SPOSTARE

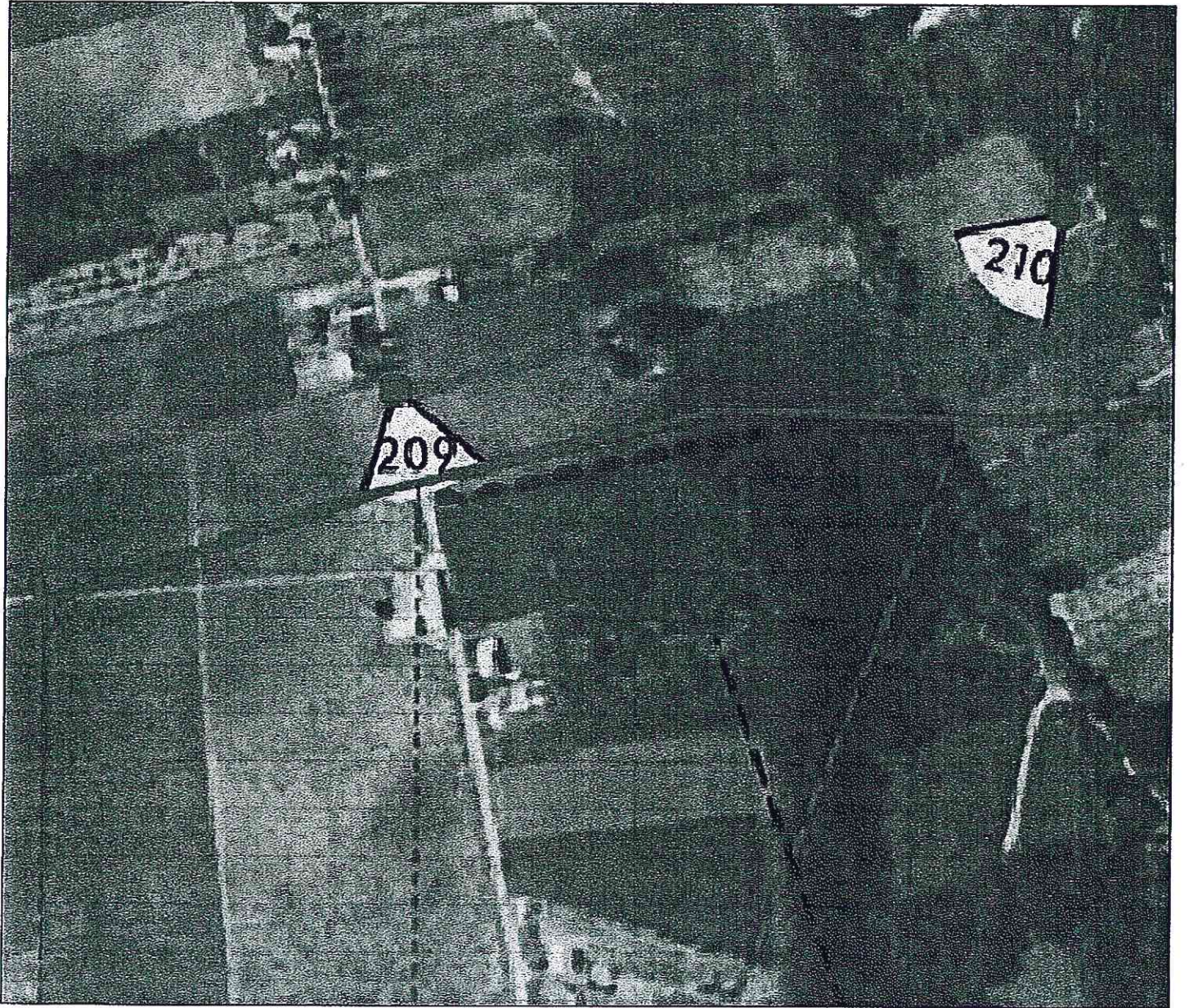

Cognome **DI CLEMENTE**
 Nome **CORRADINO**
 nato il **29-06-1944**
 (atto n. **00139** p. 1 s. A 1944)
 a **GUASTALLA (RE)**
 Cittadinanza **Italiana**
 Residenza **FILETTO (CH)**
 Via **CONTRADA VIANO 21**
 Stato civile **VEDOVO**
 Professione **MANOVALE EDILE**
 CONNOTATI E CONTRASSEGNI SALIENTI
 Statura **175**
 Capelli **Bianchi**
 Occhi **Castani**
 Segni particolari **N.N.**



Firma del titolare *Di Clemente Corradino*
FILETTO il **08-01-2007**
 Impronta del dito indice sinistro
 IL SINDACO
IL FUNZIONARIO DELEGATO
 (Patronella Maria Carla)
 COMUNE DI FILETTO (CH)

Scadenza **07-01-2012**
 Diritti **5/42**
 VALIDITA' PROROGATA AI SENSI
 DELL'ART. 31-D.L. 112/08
 CONVERTITO NELLA L. 133/08
 FINO AL 06-01-2017
 Data **17-01-2012**
 AN 3150646
 IPZS spa - OFFICINA CV - ROVA

REPUBBLICA ITALIANA
 COMUNE DI
FILETTO
CARTA D'IDENTITA'
 N° AN 3150646
 DI
DI CLEMENTE CORRADINO