

Leggi Messaggio

Da: "Per conto di: imte@legalmail.it" <posta-certificata@legalmail.it>

A: via@pec.regione.abruzzo.it

CC:

Ricevuto il: 18/02/2016 04:34 PM

Oggetto: POSTA CERTIFICATA: D.Lgs.152/2006 Opere laminazione fiume Pescara - osservazioni

[Osservazioni IMTE lettera firmata.pdf\(610104\)](#)

[010.JPG\(234724\)](#)

[011.JPG\(1275376\)](#)

[107.JPG\(1629823\)](#)

[015.JPG\(177873\)](#)

[103.JPG\(1470093\)](#)

- [Rilascia](#)
- [Concludi](#)
- [Accessi](#)
- [Mostra Certificato](#)

- [Azioni ▼](#)

[StampaCancella Sposta in:DELETED ITEMSDRAFTSRECEIPTSENT ITEMS](#)

Inviato quanto in oggetto Distinti Saluti ----- Imte S.r.l.
 sede legale: via Edison Volta, 25/A - 43125 Parma sede operativa: loc. Pescara Secca - 65020
 Rosciano (PE) tel. +39 085 850921 fax +39 085 8509128

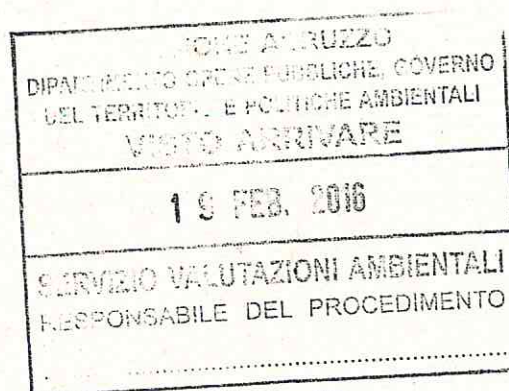
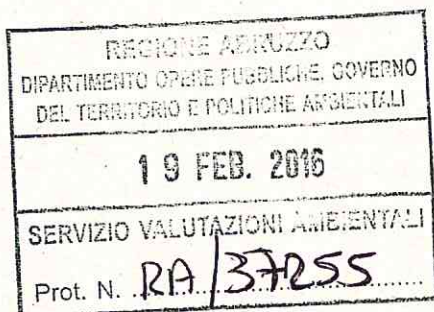

presidente Gattuso
 — SRA

Rosciano li, 9 febbraio 2016

Prot. n.

REGIONE ABRUZZO

**Dipartimento Opere Pubbliche Governo del Territorio e
Politiche Ambientali**

Servizio Valutazione Ambientale

Palazzo I. Silone Via Leonardo da Vinci, 6

67100 L'Aquila

e p.c. **Al Signor Sindaco del Comune di Rosciano (PE)**
Al Signor Sindaco del Comune di Manoppello (PE)

Oggetto: D.Lgs 152/2006. Opere di laminazione delle piene del Fiume Pescara. Osservazioni.

Visto l'Avviso pubblico riguardante le opere di laminazione delle piene del Fiume Pescara pubblicato il 28 gennaio 2016 ai sensi degli artt. 23 e 24 del D.Lgs 152/2006 e s.m.i;

Vista la documentazione tecnica relativa, con particolare riferimento a quella interessante il tratto di Fiume Pescara che segna il confine tra i Comuni di Rosciano e Manoppello;

Preso atto che l'intervento progettuale è finalizzato alla garanzia della sicurezza idraulica dei territori posti in adiacenza del corso del Fiume Pescara;

Rilevato che nessuna opera di potenziamento e salvaguardia degli argini è stata prevista al fine di garantire la sicurezza idraulica del territorio limitrofo alle sponde del Fiume che delimitano la zona industriale denominata "Pescara Secca" nel Comune di Rosciano;

Considerato che trattasi di una delle aree a maggior rischio esondazione per la particolare conformazione dell'alveo del Fiume Pescara in quanto – nel tratto in questione – è presente una doppia ansa con ridotto raggio di curvatura, che determina un rallentamento naturale del deflusso delle acque, con conseguente sistematico innalzamento della quota di sfioro in occasione dei frequenti rigonfiamenti del Fiume;

Considerato, altresì, che il progetto di laminazione delle piene in oggetto prevede la costruzione della Cassa "C" e relativa paratoia la cui entrata in funzione comporta, di per sé, un rallentamento del deflusso delle acque del Fiume tale da determinare un aumento della quota di sfioro degli argini;

Visto che, già in occasione delle alluvioni degli anni scorsi, la concomitanza tra abbondanti piogge e la conseguente automatica apertura della diga sita in Località Piano d'Orta, ha comportato la tracimazione delle acque del Fiume che hanno invaso i terreni circostanti la zona industriale denominata "Pescara Secca" nel territorio del Comune di Rosciano;

Visto che in tali circostanze le acque hanno invaso i piazzali, i capannoni e gli uffici delle numerose attività produttive e sommerso l'impianto di depurazione della zona industriale e le opere connesse, provocando gravi danni, interruzione della viabilità e la prolungata sospensione delle attività produttive;

Considerata la possibilità di presentare osservazioni, istanze e pareri prevista nell'Avviso Pubblico di cui sopra,

la IMTE S.r.l. con sede operativa in Rosciano (PE), località Pescara Secca, Via della Bonifica, anche in ragione della conoscenza approfondita dei luoghi e dell'esperienza maturata in un trentennio di presenza sul territorio, ritenendo di dover segnalare a codesto spett.le Dipartimento la necessità di prevedere interventi di potenziamento dei manufatti di regolazione idraulica finalizzati alla salvaguardia e messa in sicurezza dei territori in cui hanno sede le sue attività produttive,

RIVOLGE

la presente istanza – a firma del legale rappresentante della Società – con la richiesta di rivisitazione del progetto, prevedendo un consistente rialzo arginale, in grado di aumentare la capacità di deflusso delle acque nel tratto di Fiume evidenziato in rosso nella planimetria che si allega alla presente istanza e che si individua al km 33.0 nella "Planimetria generale degli interventi" del Progetto Definitivo in questione.

Ai signori Sindaci dei Comuni di Rosciano e Manoppello, che leggono per conoscenza, si rivolge l'invito a prendere atto del contenuto della presente istanza e – se lo riterranno opportuno – farla propria nelle forme di legge e integrarla con ulteriore e più appropriata documentazione tecnica e amministrativa.

Fiduciosa in un favorevole accoglimento e in attesa di un cortese riscontro ai sensi delle vigenti disposizioni di legge, porge cordiali saluti.

IMTE S.r.l.

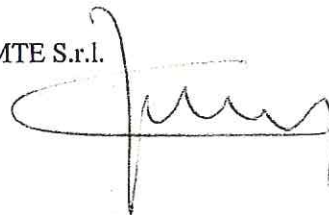

REGIONE ABRUZZO
Dipartimento Opere Pubbliche Governo del Territorio e Politiche Ambientali
Servizio Valutazione Ambientale

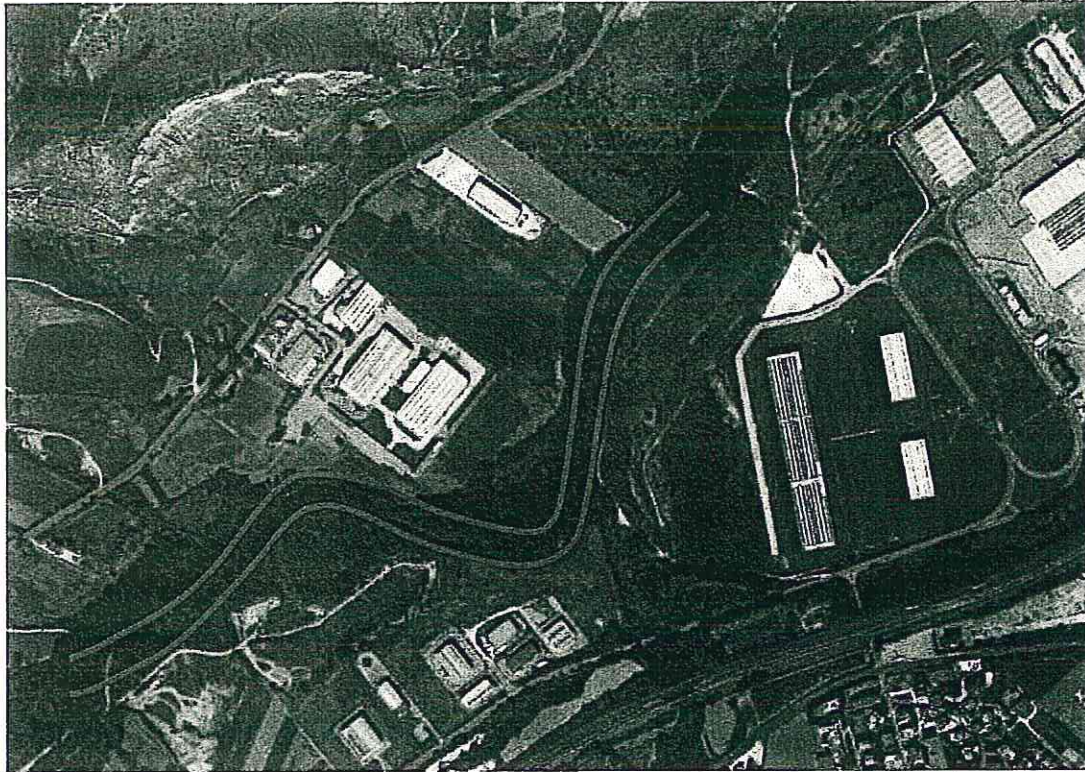

OGGETTO: Opere di laminazione delle piene del fiume Pescara

OSSERVAZIONI ALLA PROCEDURA DI VALUTAZIONE DI IMPATTO AMBIENTALE

Avviso pubblico artt. 23 e 24 D.Lgs 152/2006 e s.m.i.

DITTA PROPONENTE: IMTE S.p.A. con sede operativa in Rosciano (PE), Località Pescara Secca,
Strada della Bonifica

**POTENZIAMENTO DEGLI ARGINI DELLE SPONDE DEL FIUME PESCARA FINALIZZATO A GARANTIRE
LA SICUREZZA IDRAULICA DEL TERRITORIO CHE DELIMITA LA ZONA INDUSTRIALE DENOMINATA
"PESCARA SECCA" NEL COMUNE DI ROSCIANO E DELL'INTERPORTO NEL COMUNE DI
MANOPPELLO**

Rosciano (PE) li, 7 febbraio 2016

La ditta proponente:

IMTE S.p.A.

A handwritten signature in black ink, appearing to be a stylized name, written over the printed name 'IMTE S.p.A.'.