

**NORMA DANIELE**

CN = DANIELE NORMA  
C = IT



**Egr. ing. Domenico Longhi**

Dirigente

Dipartimento Governo del Territorio

E Politiche Ambientali

DPC002-Servizio Valutazioni Ambientali

[dpc002@pec.regione.abruzzo.it](mailto:dpc002@pec.regione.abruzzo.it)

**Egr. Sindaco**

Comune di Barisciano

[amministrazione@pec.comunebarisciano.it](mailto:amministrazione@pec.comunebarisciano.it)

**Egr. Sindaco**

Comune di San Pio delle Camere

[sindaco.sanpiodellecamere.aq@legalmail.it](mailto:sindaco.sanpiodellecamere.aq@legalmail.it)

**Egr. Sindaco**

Comune di Prata d'Ansidonia

[pratadansidonia@legalmail.it](mailto:pratadansidonia@legalmail.it)

**OGGETTO:** Sfruttamento giacimento e risanamento ambientale località S.Lorenzo, proponente Di Nizio Eugenio srl, comune di Barisciano (AQ).

**RICHIESTA DI DINIEGO AL PROGETTO E RICHIESTA DI INDIVIDUAZIONE DELLE AREE DI SALVAGUARDIA**

La popolazione di Castelnuovo di San Pio delle Camere, qui rappresentata dai presidenti delle due associazioni civiche presenti nel paese, in merito alla questione di cui all'oggetto, ci tiene a esporre quanto segue.

La nostra Comunità è stata duramente colpita a seguito del sisma del 6 aprile 2009. Il paese di Castelnuovo è stato quasi interamente distrutto dal terremoto, e, solo

ora, con grandissime difficoltà, è iniziata la ricostruzione dei primi aggregati. Basti pensare che l'intero paese è ancora totalmente inaccessibile, in quanto definito "zona rossa".

Per cui, tutti noi abitanti siamo stati trasferiti in un grande villaggio MAP realizzato nell'area ovest del paese all'indomani del sisma e costituito da ben 99 unità abitative provvisorie.

Oltre agli immensi sforzi che stiamo conducendo per riappropriarci del nostro paese e ricostruire il tessuto urbano e sociale, ci si pongono innanzi ulteriori problematiche che scaturiscono da iniziative esterne al Comune, calpestando così la nostra Comunità, il nostro Territorio e la nostra Identità.

Siamo venuti a conoscenza della richiesta presentata negli ultimi mesi da una ditta (Di Nizio Eugenio s.r.l.), attraverso la realizzazione di un impianto di trattamento di rifiuti speciali presso una cava presente formalmente nel comune di Barisciano, ma sostanzialmente a ridosso del nostro paese, ed in particolare dell'area più densamente popolata, o meglio l'area MAP.

Infatti, come si può vedere dalla foto che segue, la suddetta cava insiste sì su terreni appartenenti al territorio di Barisciano, ma in realtà si trova a ridosso del villaggio MAP del comune di S. Pio delle Camere (AQ), ovvero nella frazione di Castelnuovo ove sono ubicate, appunto ben 99 unità abitative tutte occupate e distanziandosi solo 500 mt..

Non solo, ma sembrerebbe che la cava in questione, nell'attività di scavo eseguita negli'anni precedenti dalla precedente ditta affidataria, abbia addirittura invaso, in parte anche il terreno ricadente nel comune di S. Pio delle Camere, frazione Castelnuovo. Per cui, qualora la richiesta di autorizzazione al trattamento dei rifiuti speciale presentata dalla richiedente ditta Di Nizio Eugenio s.r.l. dovesse essere autorizzata, l'abitato di Castelnuovo sarebbe invaso quotidianamente dalle polveri e dagli odori provenienti dal suddetto impianto, con tutte le inevitabili conseguenze per la salute di noi abitanti di Castelnuovo, in primis, ma anche per quelli di S. Pio delle Camere e dei paesi immediatamente circostanti.



Area cava dove si propone l'installazione dell'impianto di recupero dei rifiuti speciali.

Inoltre, non è di secondo rilievo anche la circostanza che, proprio sull'area interessata dalla realizzazione del suddetto impianto, si trovano le falde acquifere che alimentano le due sorgenti potabili presenti nella frazione di Castelnuovo di San Pio delle Camere sin dal 1918, ovvero la "Fonte Vecchia" e "Vadarci", che sono oggetto, proprio in questo periodo, di un progetto di ristrutturazione dell'intero impianto di condotta.



Gli abitanti del luogo hanno captato e dato il nome di Fonte Vecchia da sempre utilizzata dalla popolazione locale per abbeverare gli animali e per uso potabile.

La Fonte Vecchia è localizzata alle coordinate geografiche:

- Lat. Nord 42.2963
- Long. Est 13.6262

Più a ovest, cinque sorgenti confluiscono in una cisterna che a sua volta, mediante una condotta realizzata a seguito del "*progetto di due condutture d'acqua potabile*" redatto dall'Ing. M. Parrozzi in data 28 Giugno 1911, serve l'abitato di San Pio delle Camere e la Frazione di Castelnuovo per uso potabile.

La cisterna di accumulo è localizzata alle seguenti coordinate geografiche:

- Lat. Nord 42.2936
- Long. Est 13.6158

Conseguentemente, la breve distanza che intercorre, meno di 500 m, tra l'area di cava che si propone di ospitare i rifiuti speciali non pericolosi e le sorgenti "*Vadarc*" captate dal Comune di San Pio delle Camere per uso potabile, **ESCLUDE CATEGORICAMENTE** la possibilità di realizzazione del progetto della Di Nizio Srl, in quanto i materiali stoccati in discarica andrebbero ad inquinare la falda utilizzata dal Comune di San Pio delle Camere per uso potabile.

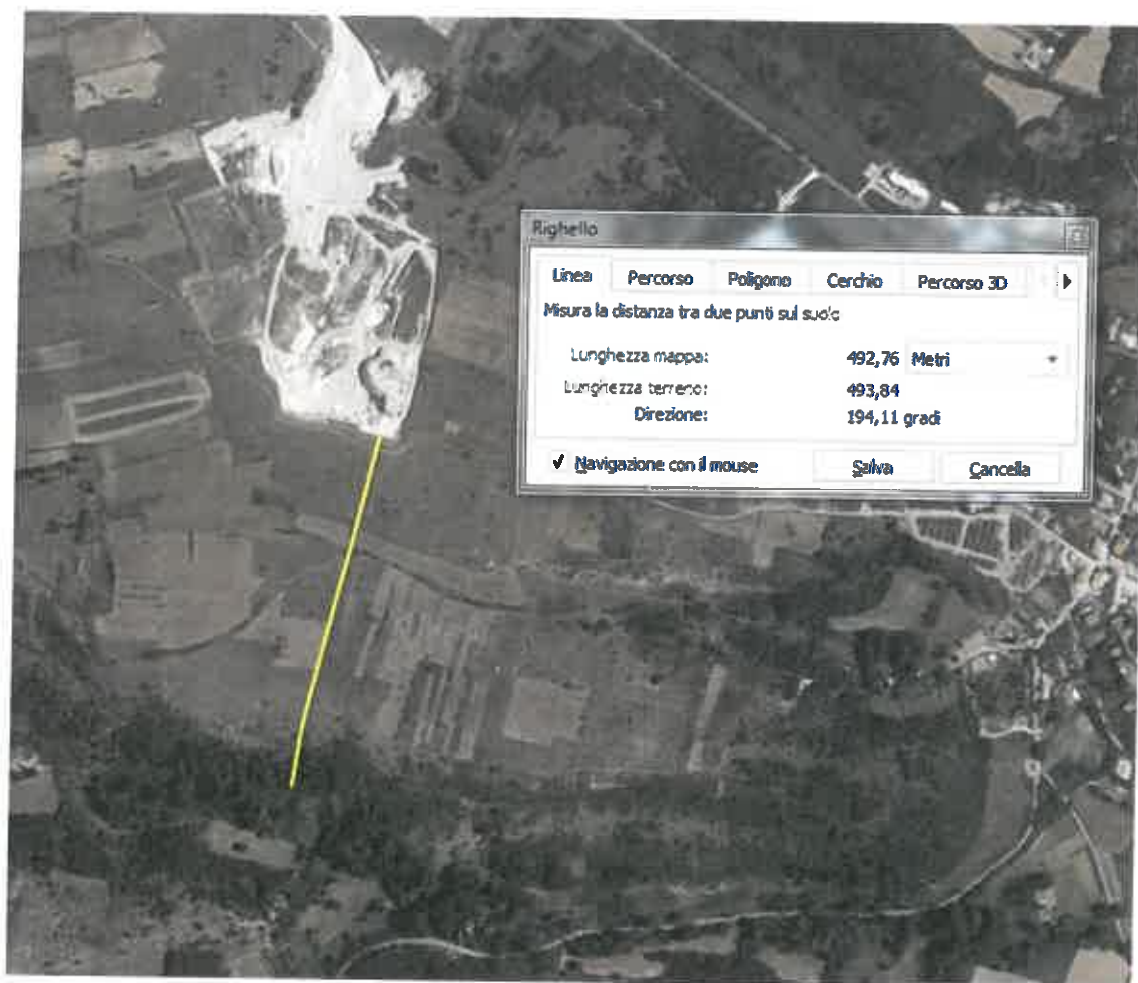

Fonte: Google Earth

Di seguito si riporta inoltre, lo stralcio del piano delle aree di salvaguardia delle acque destinate al consumo umano presentata dall'ERSI ai sensi dell'art. 94 del D.Lgs. 152/06 e s.m.i. della località San Lorenzo, interessata dal *progetto della* Di Nizio Srl e dal quale si evince la parziale individuazione della falda e le relative perimetrazioni di **zona di rispetto ristretta** e **zona di protezione**.

**Per cui, sarebbe urgente, necessario e non procrastinabile l'iniziativa da parte del comune di San Pio delle Camere volta alla individuazione nelle zone immediatamente prospicienti l'area su cui dovrebbe sorgere l'impianto di rifiuti speciali delle cosiddette aree di salvaguardia come sopra specificate ed alla apposizione del relativo vincolo.**

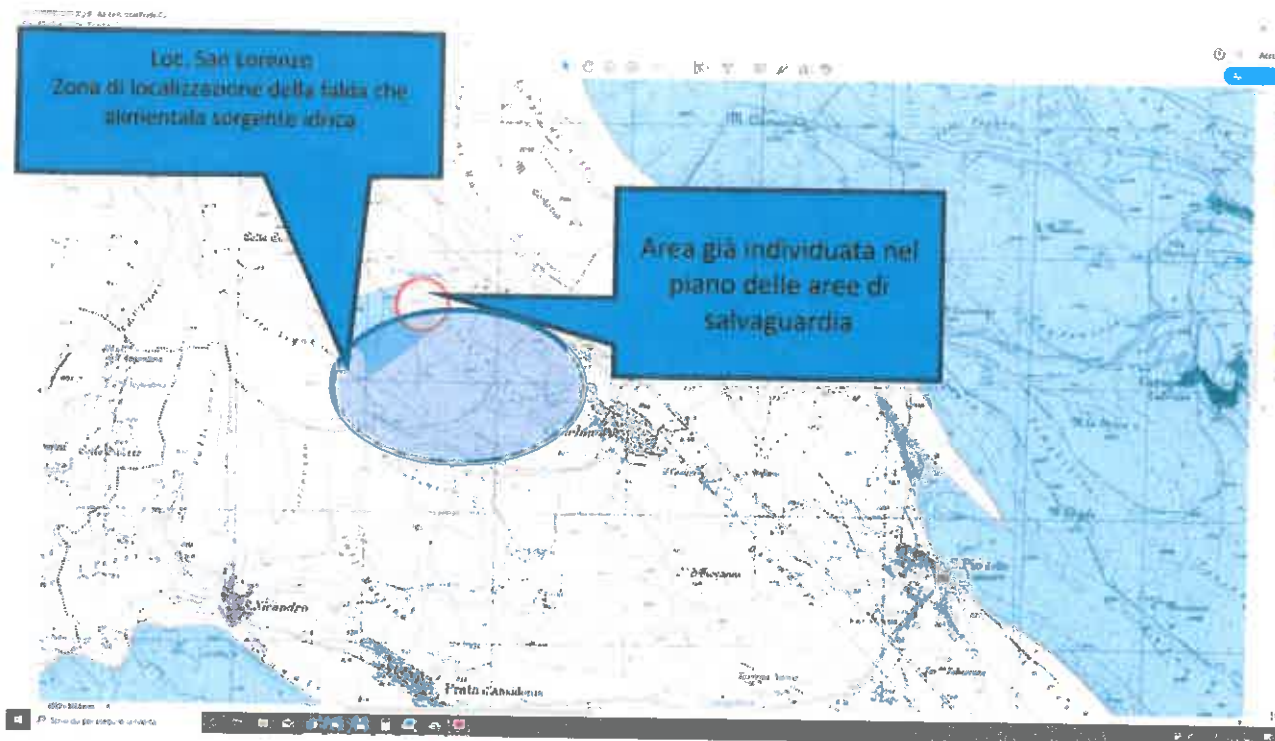

Non è secondario, poi evidenziare che il paese di Castelnuovo, già prima del sisma, aveva puntato ogni risorsa sullo sviluppo agricolo e turistico del paese; basti pensare che in detta zona si produce lo “Zafferano dop” della Piana di Navelli.

Ed in questa prospettiva, sono sorte, appunto, negli'anni, diverse aziende agrituristiche locali che producono, proprio in prossimità dei terreni adiacenti l'impianto che si vorrebbe realizzare, lo zafferano.

Per cui, l'autorizzazione di un'attività di trattamento dei rifiuti speciali, rappresenterebbe un colpo mortale per la nostra comunità che, proprio all'indomani del sisma, si è rimboccata le maniche per cercare di ricucire il tessuto socio-economico, attraverso la

produzione di prodotti agricoli di qualità, l'allevamento biologico, la realizzazione di percorsi esperienziali sul nostro territorio.

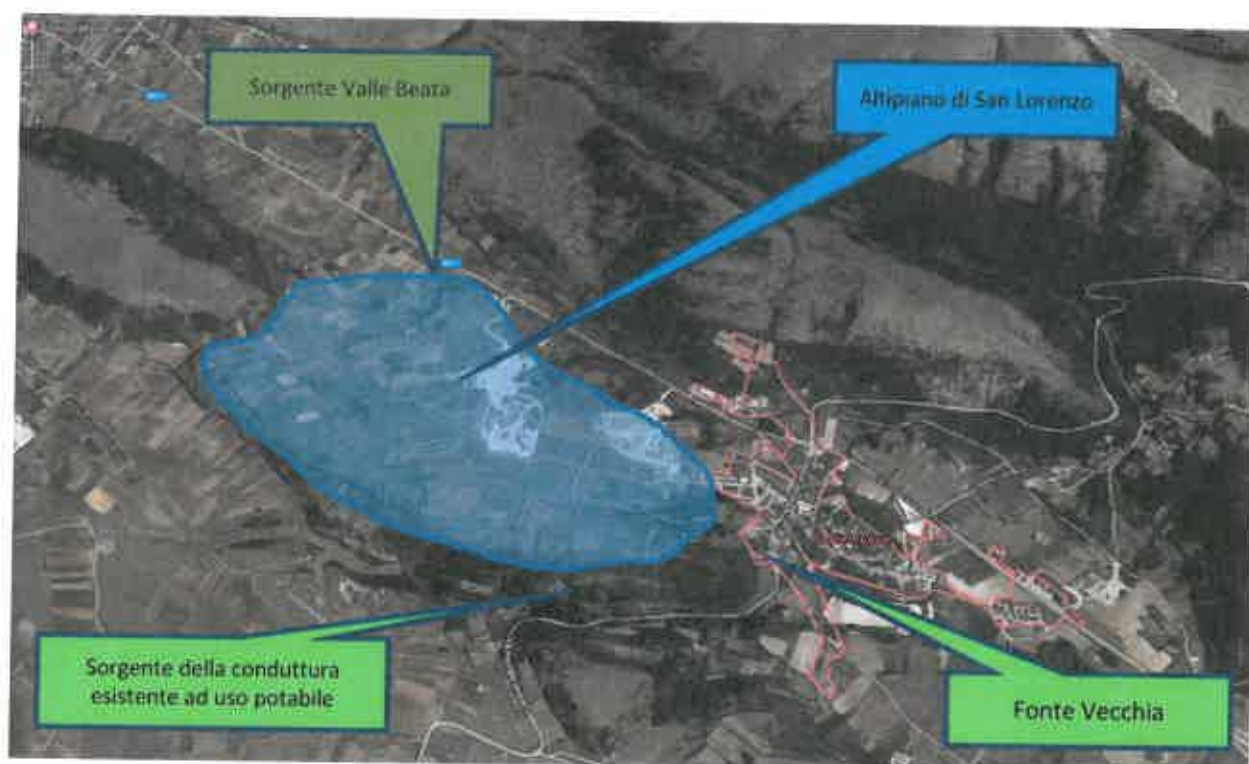

Si richiama il punto 2,c.1 Allegato 1 del D.Lgs 36/03 *"Criteri di non ammissibilità di progetti di discarica di rifiuti non pericolosi"*:

- Aree di particolare pregio per produzioni Agrituristiche di Qualità quali "collocazione in zone di produzione di prodotti agricoli ed alimentari definiti ad indicazione geografica [...] regolamento (CEE) n. 2081/92

Per questo la realizzazione dell'impianto di trattamento dei rifiuti e il ritombamento della cava sarebbe un'attività in palese contrasto con la norma sopra richiamata che recita il diniego alla *"collocazione in zona di produzione di prodotti agricoli ed alimentari definiti ad indicazione geografica o a denominazione di origine protetta ai sensi del regolamento CEE n. 2081/92 e in aree agricole in cui si ottengono prodotti con tecniche dell'agricoltura biologica ai sensi del regolamento CEE n. 2092/91."*

E' dunque necessario che le istituzioni locali si facciano portatori degli interessi della intera collettività locale dei comuni interessati in modo da impedire la realizzazione del suddetto impianto di trattamento dei rifiuti che rappresenta un fondato e realistico rischio per il nostro territorio.



Produzione zafferano DOP nell'area di San Lorenzo

In conclusione con la presente la popolazione di Castelnuovo

### **CHIEDE**

- Il diniego al progetto di scavo, trattamento dei rifiuti e ritombamento della cava di S. Lorenzo da parte della ditta Di Nizio;
- L'attivazione di tutte le misure necessarie da parte del Comune di Barisciano per la sistemazione delle scarpate della cava esistente senza ritombamento e il ripristino della sola coltre superficiale;
- La previsione sull'area di cava, così come per quelle limitrofe e analoghe, di attività coerenti con i principi dello sviluppo turistico, agropastorale etc..;
- La previsione dell'area di salvaguardia per il sito in esame.



In ultimo si da mandato all'avv. Daniele Norma di rappresentanza presso gli enti preposti.

Castelnuovo li, 23/02/2020

Il Presidente dell'associazione Ricostruiamo Castelnuovo Onlus

*Giovanni Mesa*

Il Presidente del Circolo Culturale e Ricreativo di Castelnuovo

*Daniela Lupo*

La popolazione

X ASSOCIAZIONE 3 AUTISMO  
AVV. DANIELE NORMA

*Tomaso Mesa*

*Daniela Lupo  
Giovanni Mesa*

*Luigi Mesa  
Marta Mesa*

*Roberto  
Giovanni Mesa*

*Totaro Giovanni  
Roberto P. Mesa*

*Luigi Mesa*

*D'Amico Ferruccio*

*Stefano Alessandrini*

*Marta Mesa*

*Marta Mesa*

*Giuseppe Franco*

*Daniela Mesa*

*Daniela Franco*

*Di Mesa*

*Guarneri Carmelo  
Cirio Gioacchino*

*Roberto Mesa*

*Silvia Messina  
Roberto Mesa*

*Alessandro Mesa*

*Giuseppe*

*Cirio Antonietta*

*Valerio Mesa*

*Diederico Assunta*

*Marta Mesa*

*Giuseppe Pozzetti*

*Marta Mesa*

*Fed. Mesa*

*Conti Enrico*

*Giuseppe Mesa*

*Marta Mesa*

*Conti Bruno*

In ultimo si da mandato all'avv. Daniele Norma di rappresentanza presso gli enti preposti.

Castelnuovo II, \_\_\_\_\_

Il Presidente dell'associazione Ricostruiamo Castelnuovo Onlus

Il Presidente del Circolo Culturale e Ricreativo di Castelnuovo

La popolazione

Sotacai Mavealla  
Peduro Dent  
Pellecchieri

Il Mu  
Sotacai

Stach Gion Taso

Mano di Uolo

Ciccone Franca

Stach  
Stach

Mario T. Maurizio

Sotacai Corrao

Mano Corrao

Corrao Franca

Mano Pomeudini

Stach II

Don Longo Gudu

Libellari

Stach Corrao

Stach

Stach

Stach

In ultimo si da mandato all'avv. Daniele Norma di rappresentanza presso gli enti preposti.

Castelnuovo li, 23/02/2020

Il Presidente dell'associazione Ricostruiamo Castelnuovo Onlus

*Giovanni Mese*

Il Presidente del Circolo Culturale e Ricreativo di Castelnuovo

*Daniele Norma*

La popolazione

*Panzobato d'upre*

*Luigi Alb*

*Alfredo Spremati*

*Antonio Bion*

*Mondrup*

*Manfredi*

*Poser Eub*

*Santillo Dora*

*Blasco Giorgio*

*Antonio Mennella*

*Stefano Motta*

*Cabreret Lotta*

*Roberto Sanna*

*Antonio*

*Luigi Sella*

*Antonio Motta*

*Luigi Mennella*

*Luigi Motta*

*Luigi Di Cesare*

*Luigi Alessio*

*Luigi Di Cesare*

*Luigi Motta*

*Luigi Motta*

*Luigi Motta*

*Luigi Motta*

*Luigi Motta*

*Luigi Motta*

*Luigi Motta*

*Luigi Motta*

*Luigi Motta*

*Luigi Motta*

*Luigi Motta*

*Luigi Motta*

*Luigi Motta*

*Luigi Motta*

Antonio Paves  
Luigi Paves  
Ung Di Paves  
Maxia Di Marco  
16 Surtis  
Di Paves  
Paves Sylvie  
Alessandrini Antonio  
Alessandrini Davide  
Di Giulio Gabriele  
Maurizio Paves

Bonaminio

Carlo Paves  
Paves  
Giuseppe Paves  
Ettore Galluccio  
Giulio Paves

Paolo Paves

~~Paves~~  
Paves  
Giulio Paves  
Giulio Paves  
Paves

Luigi Paves  
Paves  
Paves  
Paves

Paves Antonio  
Paves  
Paves  
Paves  
Paves

IBRA FLAMURI

Fabio Paves  
Paves  
Paves

Paves Carlo  
Paves  
~~Paves~~  
Paves  
Paves  
Paves  
Paves



## Registro protocollo Regione Abruzzo

Archivio	Codice Registro	Tipo Documento	Progressivo Annuo	Data Protocollo	Trasmissione	Mittente/Destinatari	Annullato
PROTOCOLLO UNICO RA	RP001	Posta in arrivo	0066004/20	05/03/2020	PEC	<b>Mittente:</b> NORMA.DANIELE@PECORDINEAVVOCATILAQUILA.IT	

**Oggetto:** OSSERVAZIONI ASSOCIAZIONE "RICOSTRUIAMO CASTELNUOVO ONLUS",  
"CIRCOLO RICREATIVO E CULTURALE", POPOLAZIONE CASTELNUOVO.

**Impronta:** 45941910457482C70BCFF1A5C18EBFFADEA3EA6276DB6EFD9FC1163F05249D98