

Individuazione catastale con inserimento dello stato concessionato e dello stato di progetto

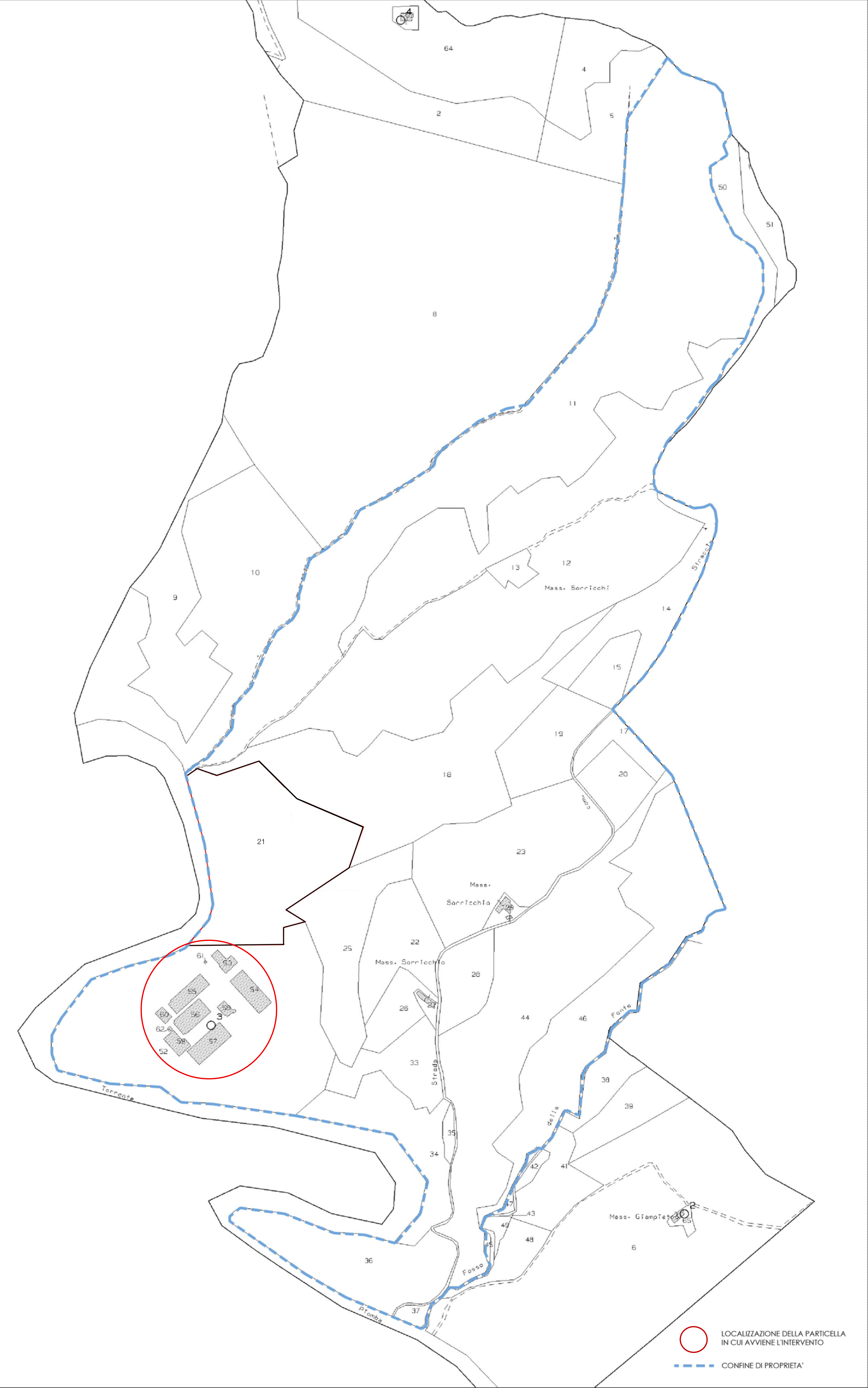

Individuazione Aerofotogrammetrica



Individuazione nel PRG vigente - Zona agricola di valore ambientale e naturale - Art. 14

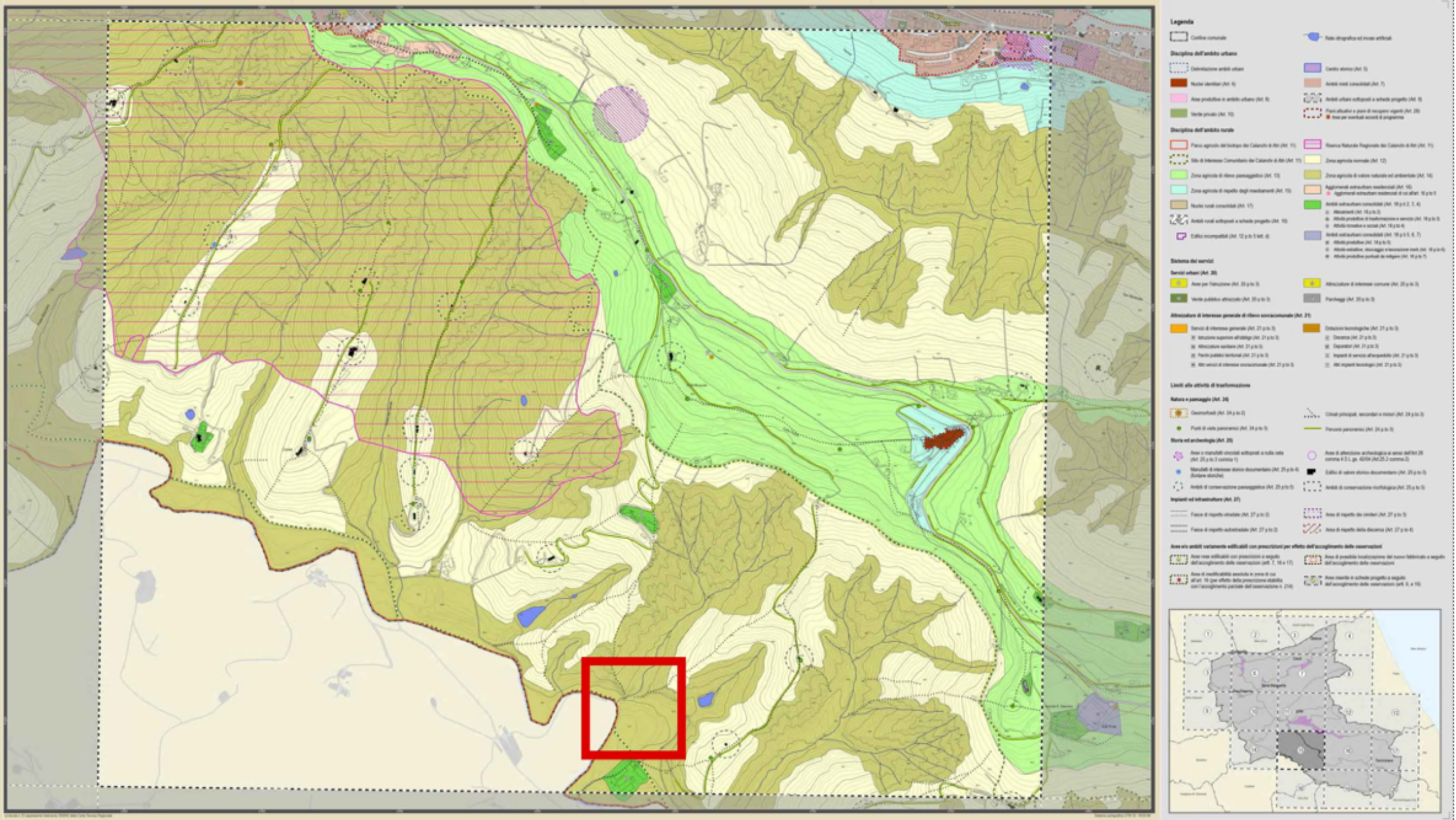

Individuazione dell'area nel PRG vigente - Zona SIC IT7120083 "Calanchi di Atri"

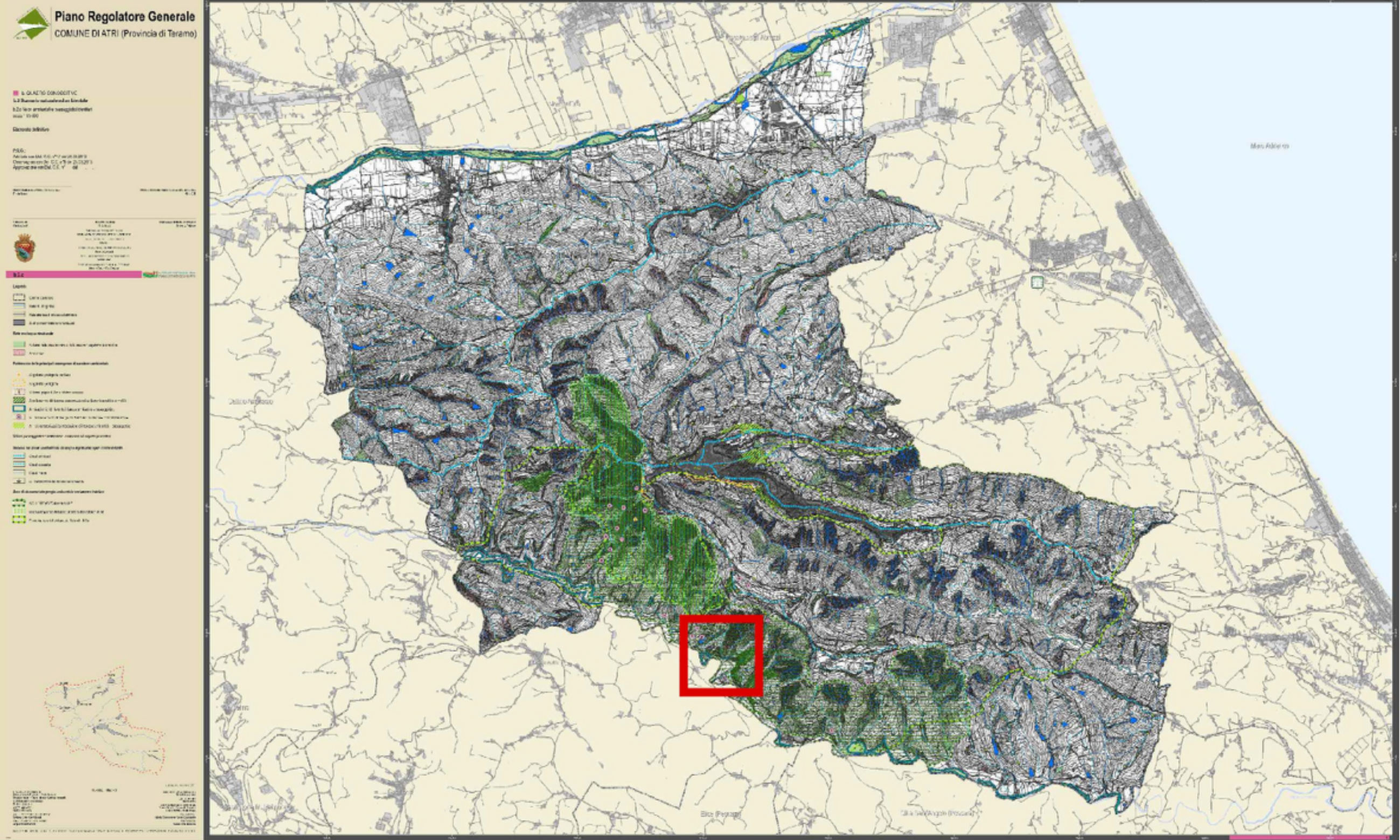

Individuazione dell'area nel PAI

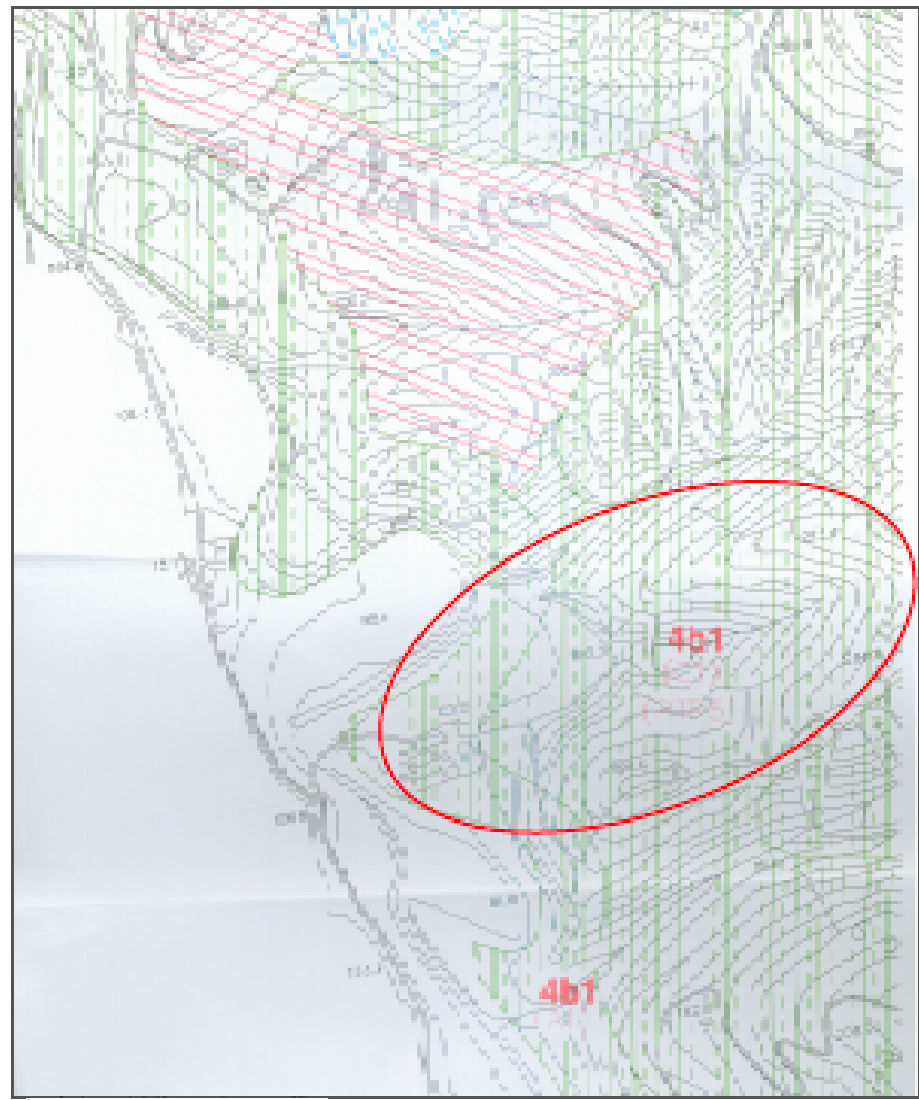
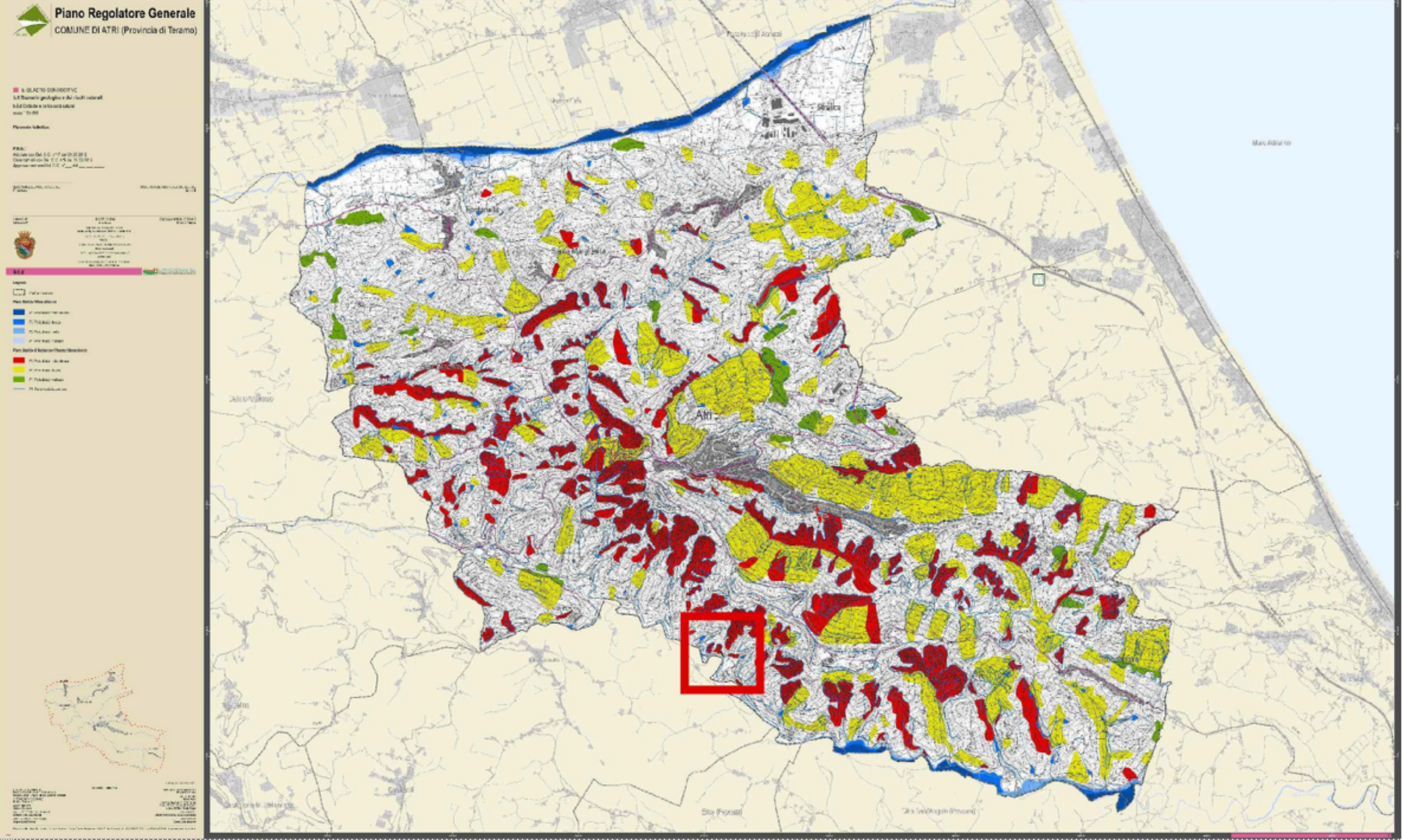

Inquadramento urbanistico scala 1:4.000

Individuazione dell'area nella cartografia SITAP - D.Lgs. 42/2004



Individuazione dell'area nella cartografia indicante in vincolo idrogeologico

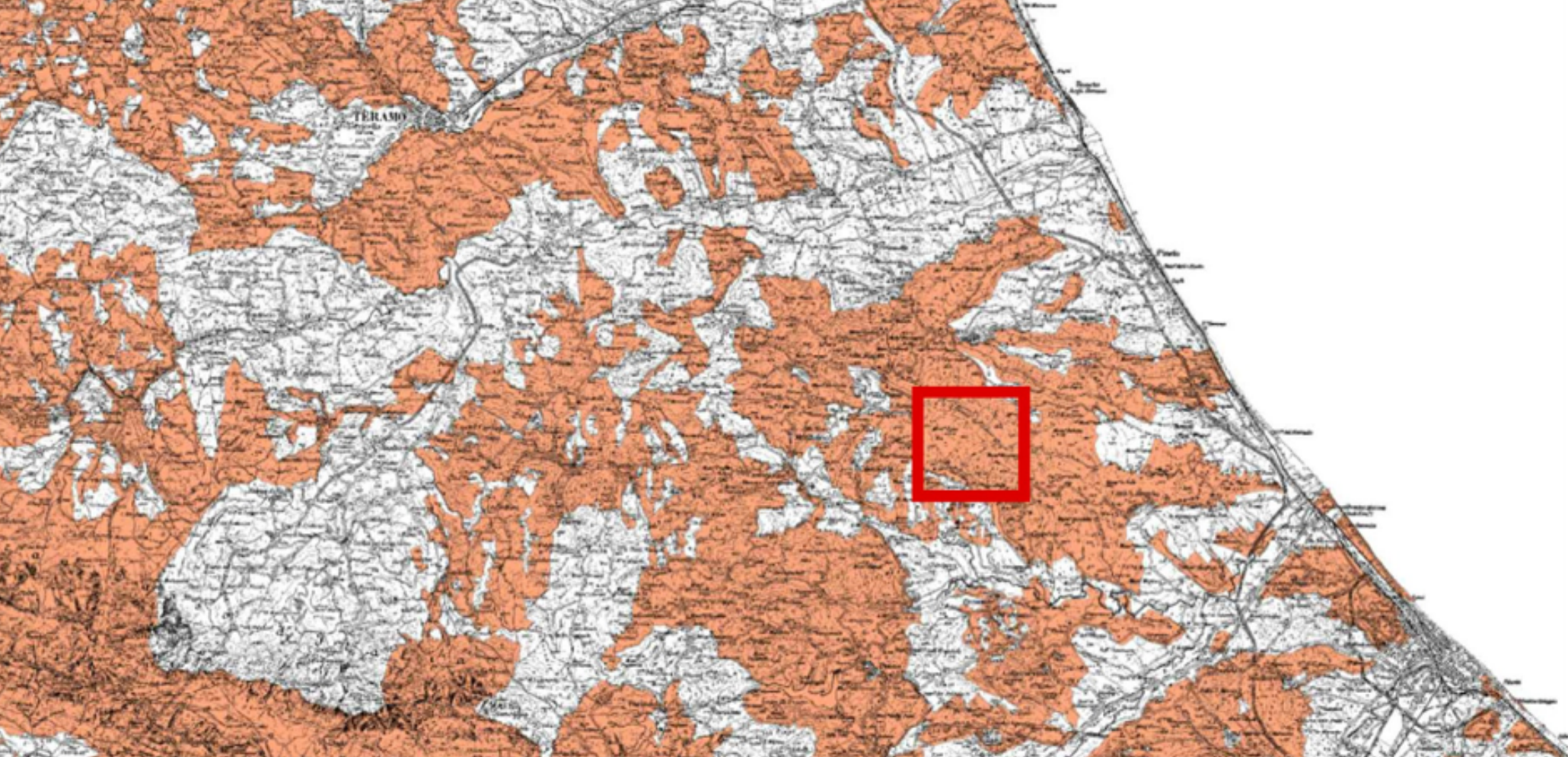

Azienda Agricola Fontestracca di Carini Roberto & C. snc
piazza Pericle Fazzini n.8
63074 San Benedetto del Tronto (AP)

Stabilimento di produzione in Atri (TE), contrada Valle Piomba n.1

COROGRAFIA DI SINTESI DEI VINCOLI

RILIEVO FOTOGRAFICO STATO DI FATTO

Il Progettista

ORDINE DEGLI INGEGNERI
Dott. Ing. MARCELLO CARINI
N. 789 DELL'ALBO PROFILI
DELLA PROV. DI ASCOLI PICENO
Marcello Carini