

STUDIO DI GEOLOGIA

Mossucci Dr. Mario – Castelli Troia 40 64020 Bellinze (Te) Tel. 0316559877 – mofiomossucci@tiscali.it mofiomossucci@pec.it

COMUNE DI TERAMO (TE) Piano Delifico PROGETTO DI CAVA CON RECUPERO AMBIENTALE		
OGGETTO		
DITTA	FERRETTI S.r.l. Via del Parco Archeologico n. 3 Campi (TE)	
IL TECNICO	Mossucci Dr. Mario	
REV.	DATE	DESCRIZIONE
01	21/09/2020	conforme all'approvato – nota 6557/AE di RA del 23.08.12
02	29/04/2021	conforme all'approvato – nota 6557/AE di RA del 23.08.12
CONTENUTO ELABORATO:		
STATO DI PROGETTO AEREO-FOTOGRAFOMETRICO con sovrapposizione al PTP		
PLANIMETRIA CATASTALE con gestione del verde asportazione – rimboschimento		

TAVOLA

6
rimboschimento

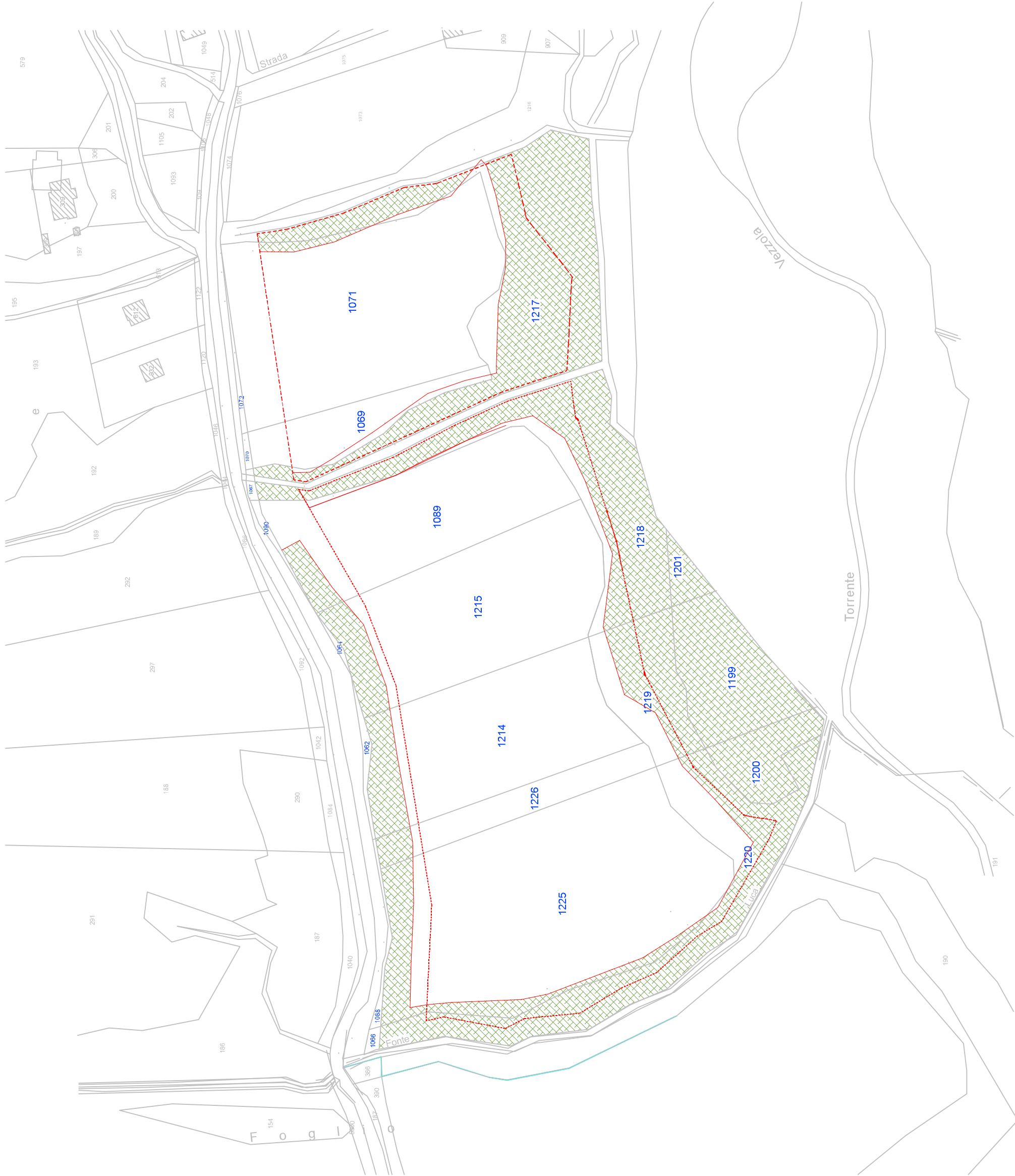

FASE 1

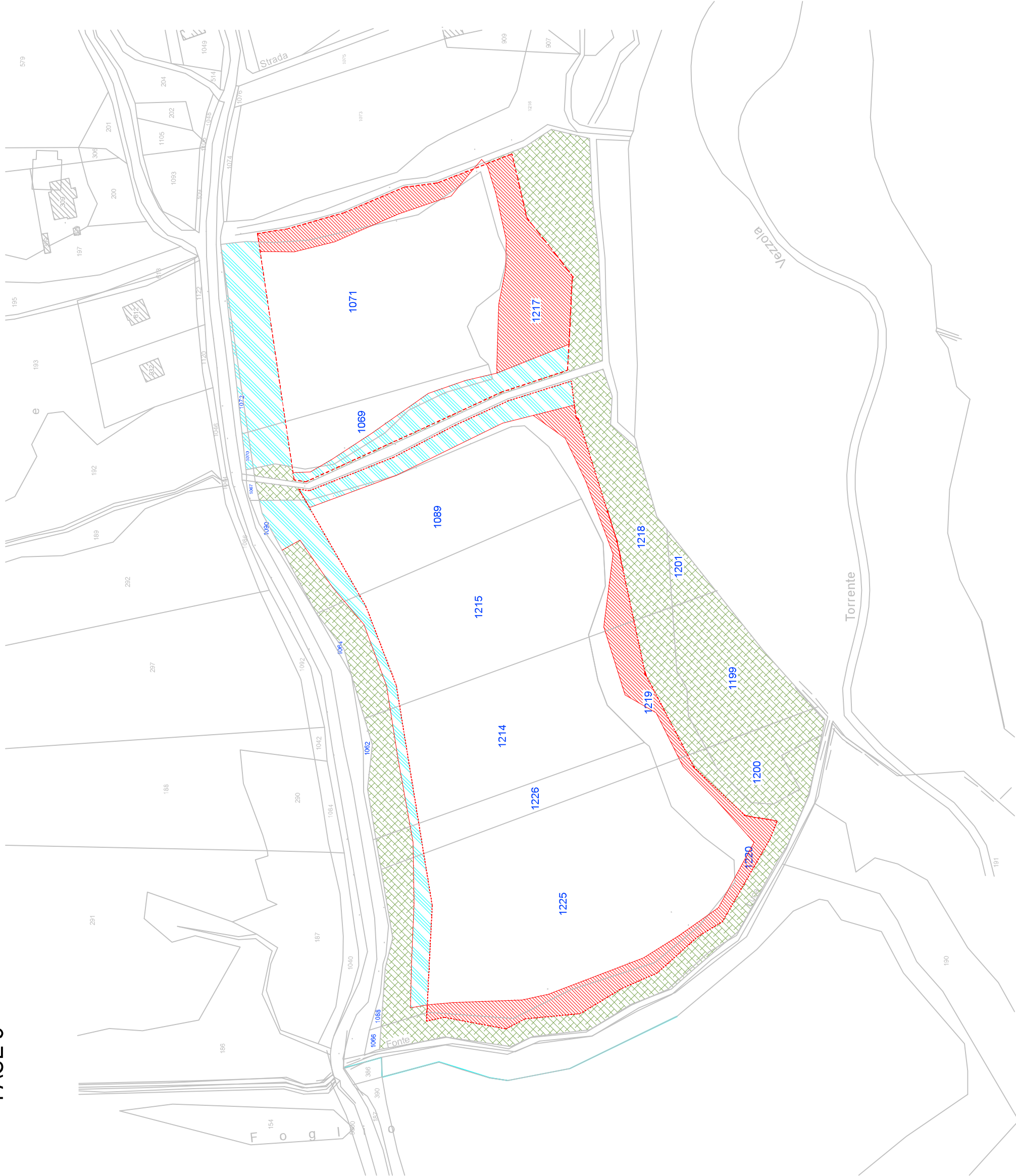

FASE 3

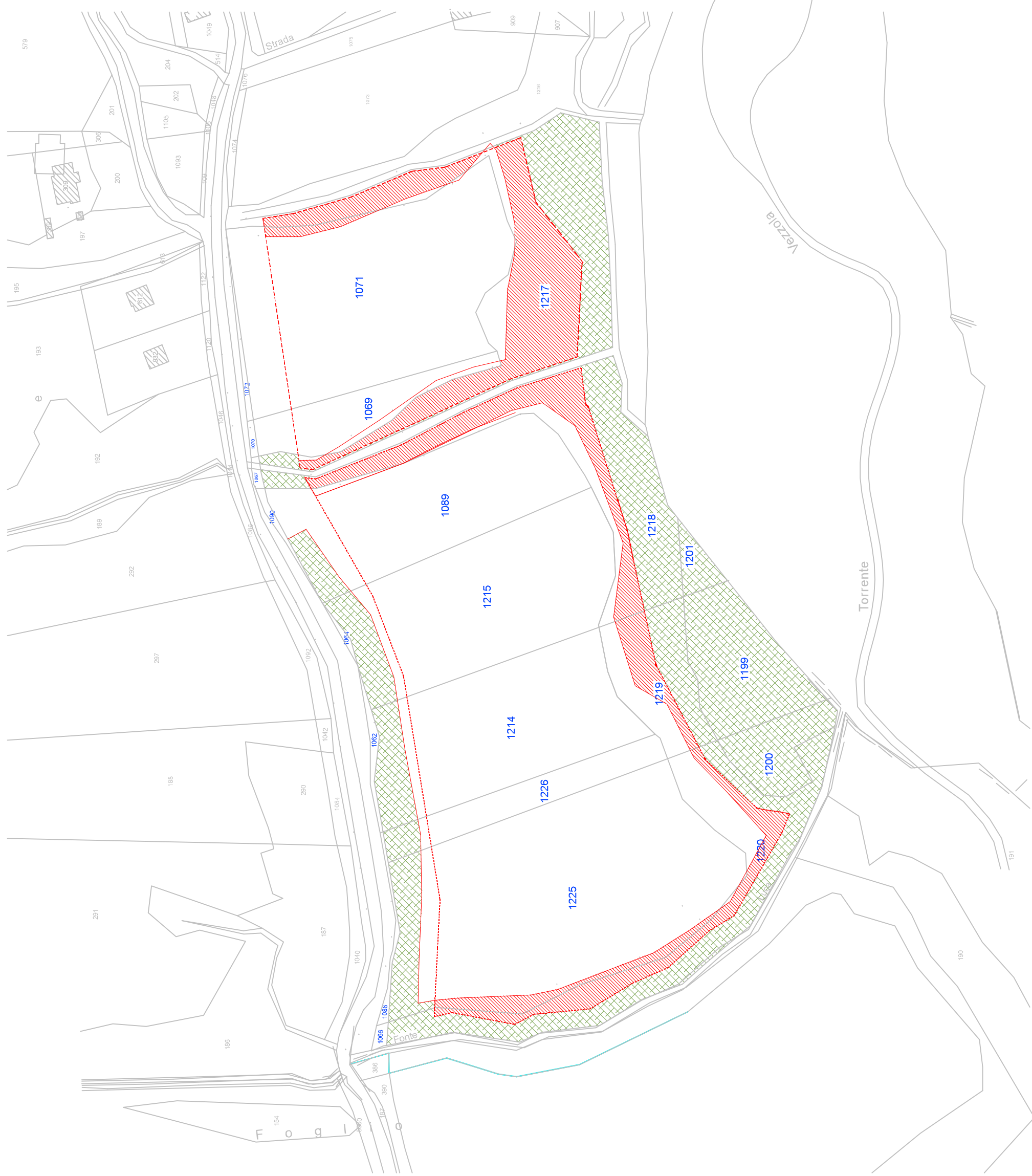
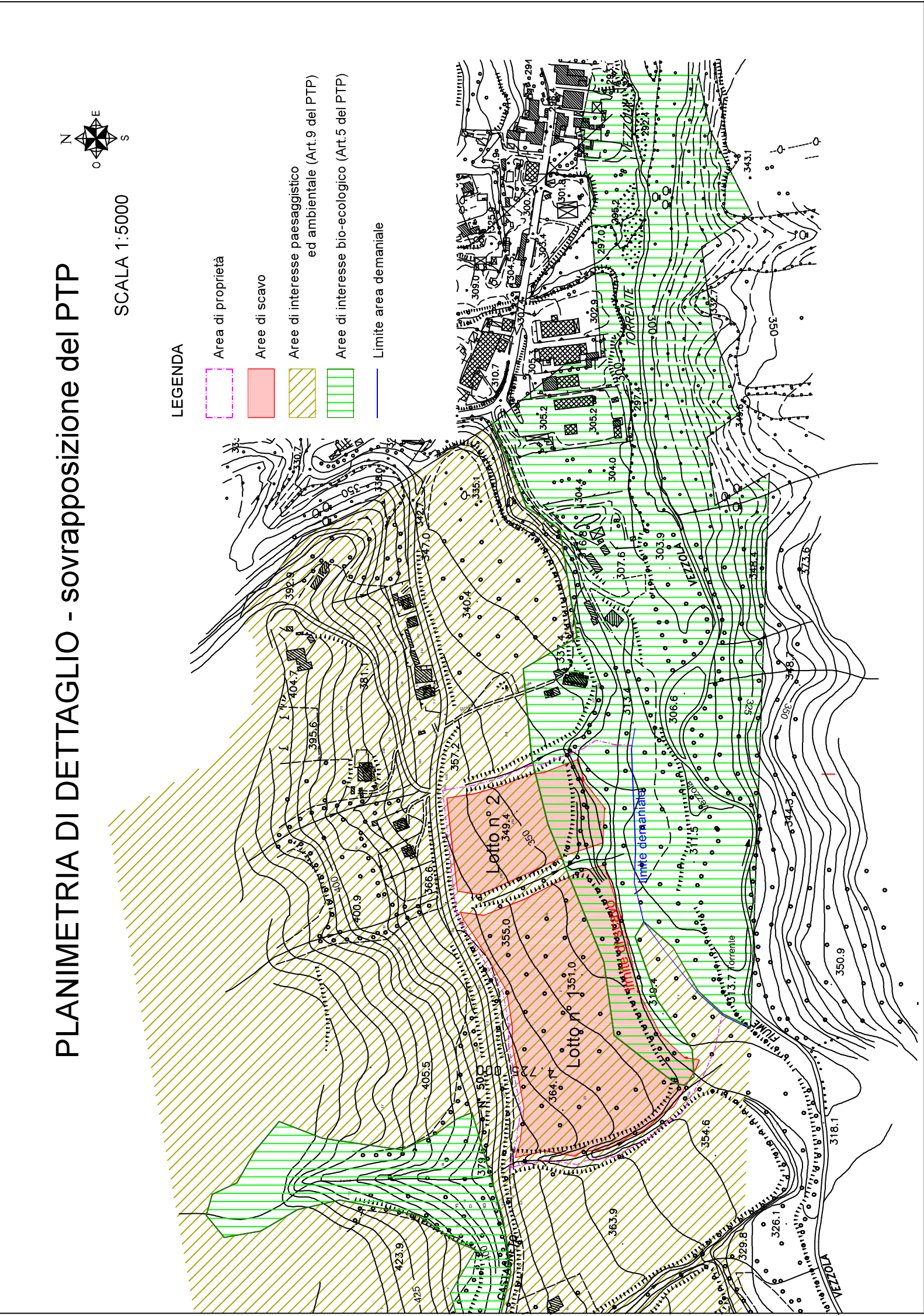

FASE 2