



COMUNE DI OCCE

PERMESSO DI COSTRUIRE

in variante al P.R.G.
Art. 8 - D.P.R. 7 settembre 2000, n. 160

INTERVENTO PER L'AMPLIAMENTO DI UNA ATTIVITA'
ALBERGHIERA E RISTORATIVA IN CAVALLETTO D'OCCE
VIA FURA, 25 - OCCE (AQ)

HOTEL LA VALLE DELL'AQUILA - CAVALLETTO D'OCCE
tel. 0862 751385 - info@valleaquila.it
Via Fura, 25 - 67040 Ocre (AQ)

COMMITTENTI:
Soc. La Valle S.r.l.
Via Centrale 45 - Civita di Bagno
67100 L'Aquila (AQ)
p.i. 01900420660

Oggetto:
INQUADRAMENTO
TERRITORIALE

Tav. n.
1

ESTREMI CATASTALI:
NCT: Foglio n. 12 Particella n. 805/889/937

Progettista:
ing. Francesco Bonanni
ing. Valentina Bonanni

Via delle Svolte, 32B
67100 - L'Aquila

p.i. 02053490666
p.i. 02053490666



DATA
MARZO 2024

SCALA
VARIE

REVISIONE N° 1 - del



limite P.R.G.
limite proprietà

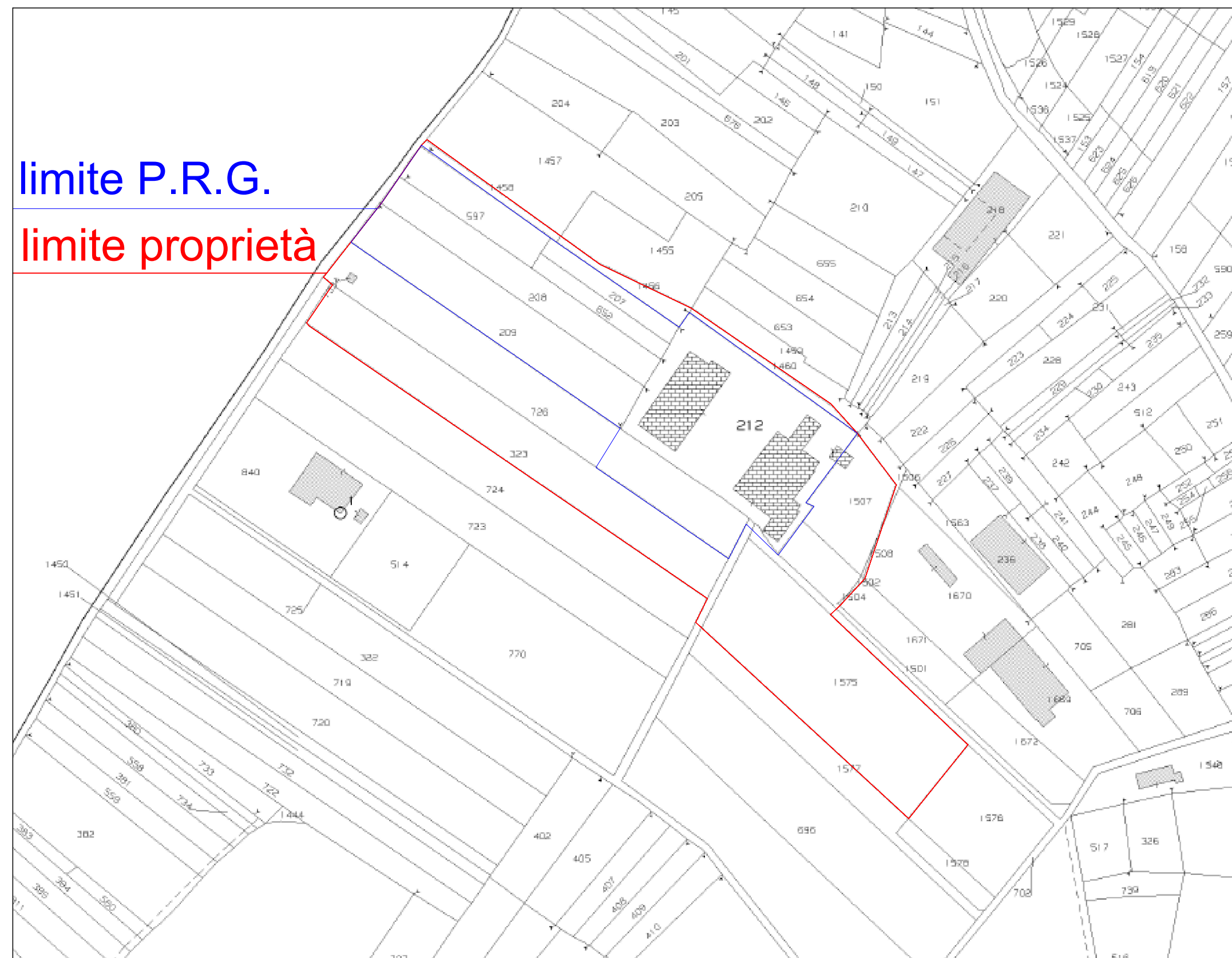

STRALCIO CATASTALE (Comune di Ocre _ Fg. n. 1)
ORTOFOTO (geoportale Regione Abruzzo)

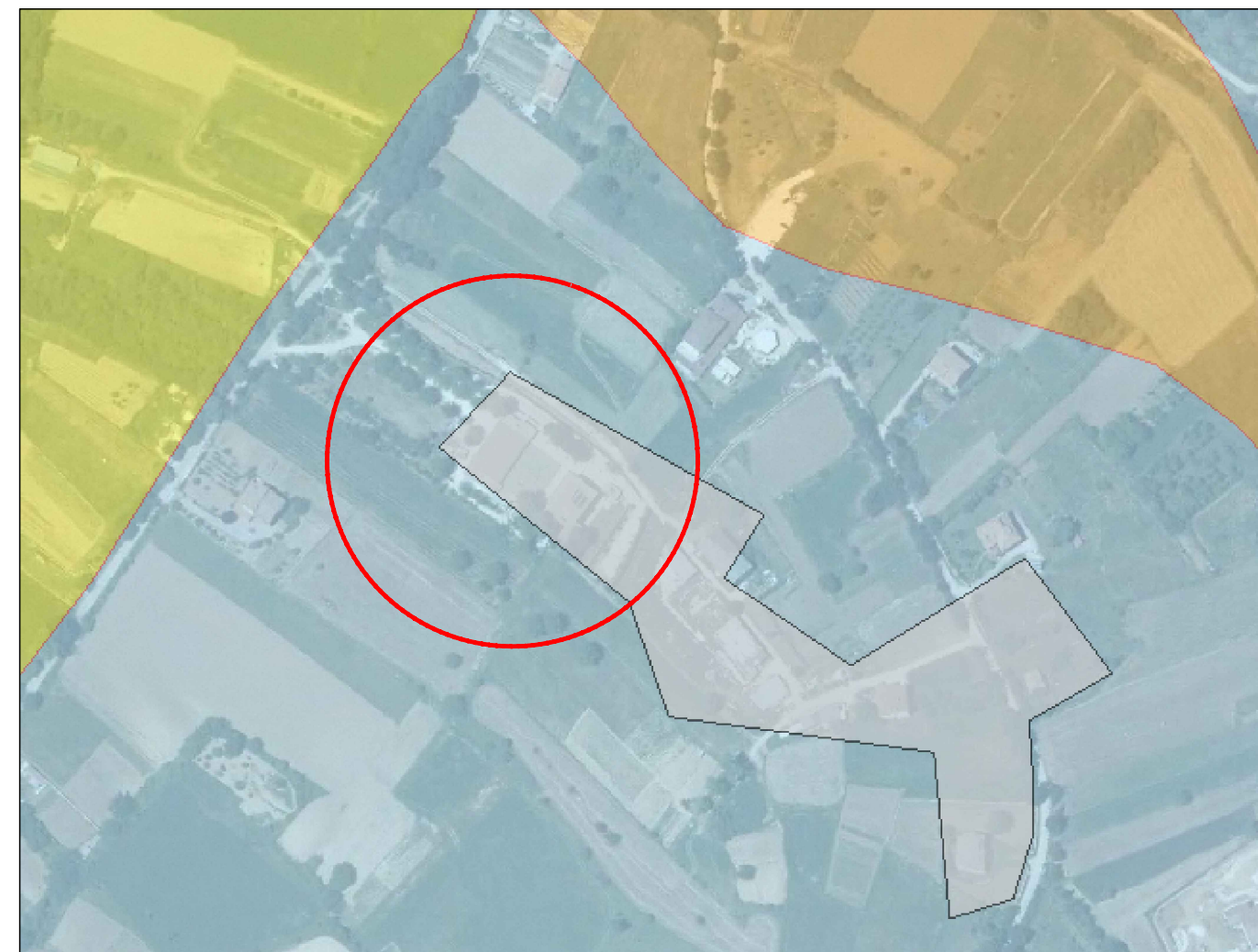
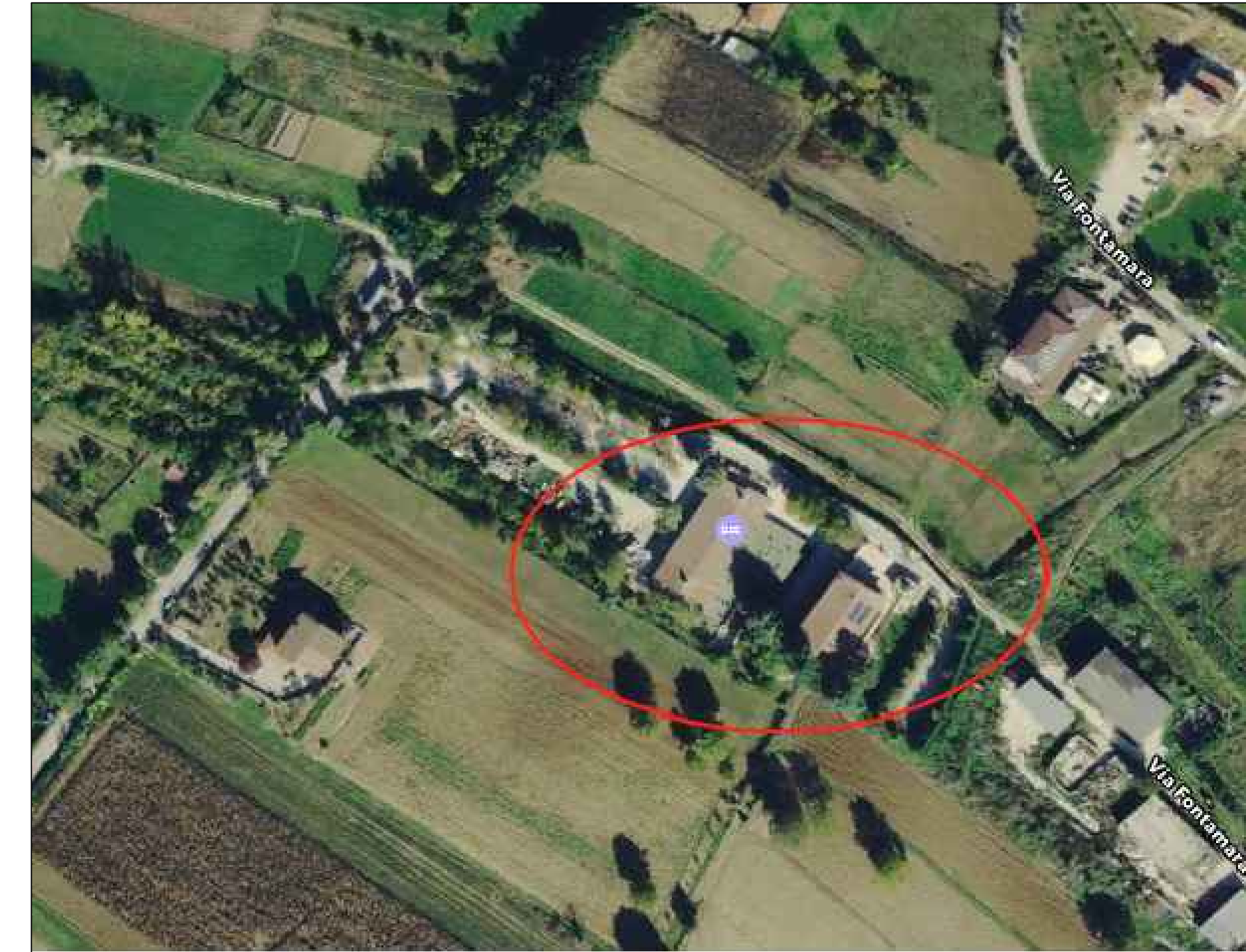

- Conservazione Integrale - A1
- Conservazione Integrale - A1A-A1B
- Conservazione Integrale - A1C2
- Conservazione Integrale - A1C3
- Conservazione Integrale - A1D1
- Conservazione Parziale - A2
- Conservazione parziale - A3
- A4
- Conservazione Integrale - AO1
- Trasformabilità mirata - B1
- Trasformabilità mirata - B2
- Trasformabilità condizionata - C1
- Trasformabilità condizionata - C2
- Trasformazione a regime ordinario - D
- LAGO

LEGENDA P.R.P.

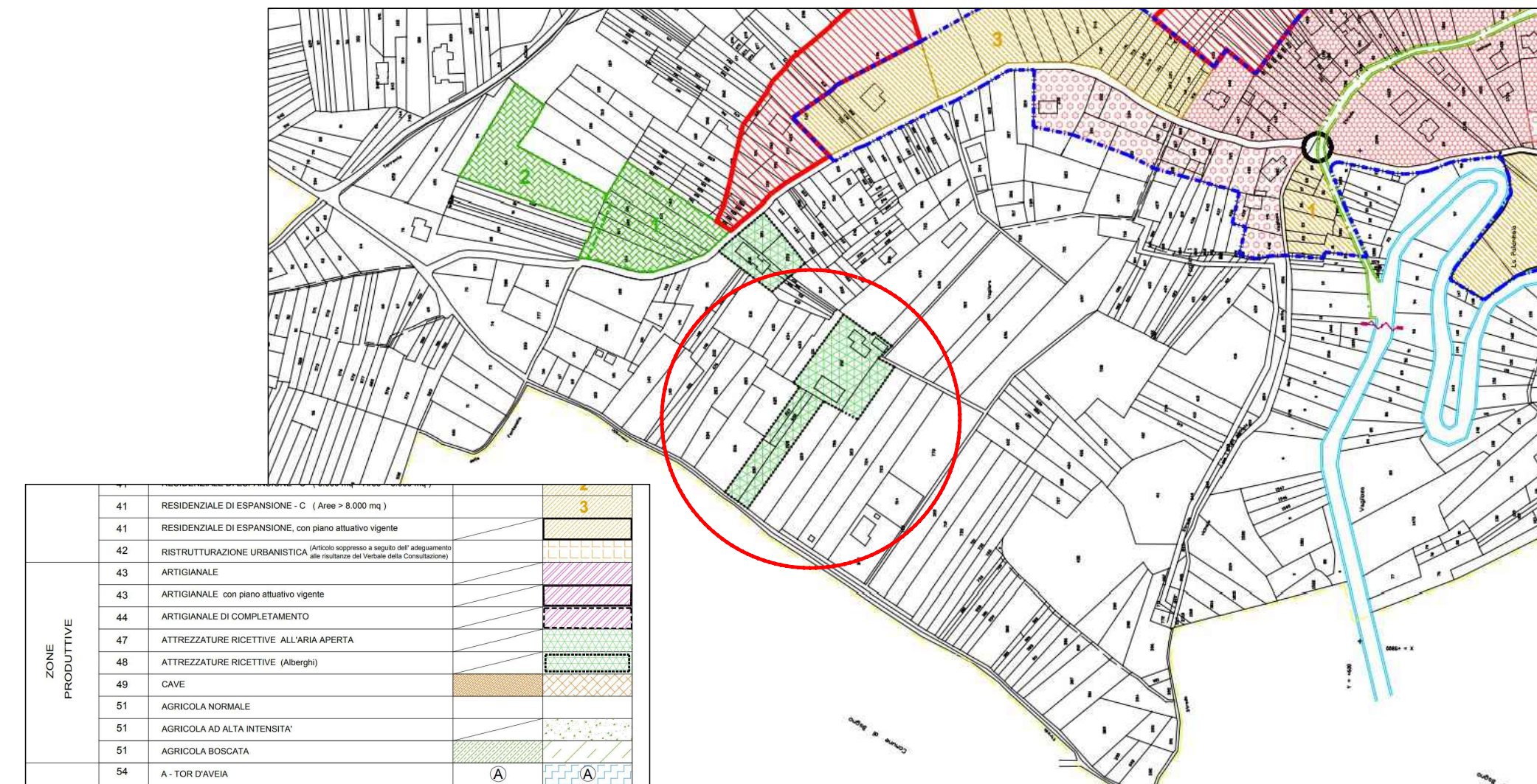

41	RESIDENZIALE DI ESPANSIONE - C (Area > 8.000 mq)		
41	RESIDENZIALE DI ESPANSIONE, con piano attuativo vigente		
42	RISTRUTTURAZIONE URBANISTICA (Articolo soppresso a seguito dell'allegamento alla redazione del Variante della Conservazione)		
43	ARTIGIANALE		
43	ARTIGIANALE con piano attuativo vigente		
44	ARTIGIANALE DI COMPLEMENTO		
47	ATTREZZATURE RICETTIVE ALL'ARIA APERTA		
48	ATTREZZATURE RICETTIVE (Alberghi)		
49	CAVE		
51	AGRICOLA NORMALE		
51	AGRICOLA AD ALTA INTENSITA'		
51	AGRICOLA BOSCATO		
54	A - TOR D'AVEIA		

STRALCIO PIANO REGIONALE PAESISTICO

TAVOLA SINOTTICA P.R.G.

STRALCIO P.R.G.