



Comune di Roseto degli Abruzzi

P R O V I N C I A D I T E R A M O

Committente

Cruing Italy S.r.l.

Via Scozia 14 64026 Roseto degli Abruzzi

Intervento

Progetto per l'insediamento ed ampliamento dell'esistente attività produttiva sita in sottozona artigianale D2, località Piane Vomano

Istanza ai sensi dell'art. 8 del DPR 160/2010 comportante variante urbanistica di area a destinazione agricola (E) posta in adiacenza alla zona produttiva artigianale D2

Elaborato

Viste virtuali di progetto

PROFESSIONISTI INCARICATI

PROGETTISTA

Dott. Arch. Leo Medori

PROGETTISTA

Dott. Ing. Serena Sfamurri

STUDI SPECIALISTICI (VALUTAZIONE AMBIENTALE STRATEGICA)

Dott.ssa Arch. Francesca Garzarelli

FIRME :

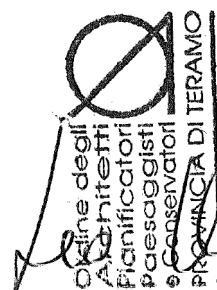
Leo
MEDORI
N. 237
Architetto

Data :

DICEMBRE 2022

Scala :

ELABORATO :

all. D

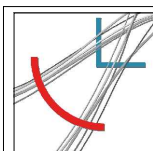

GEINA srl
GEOLOGIA
INGEGNERIA
ARCHITETTURA

File name :

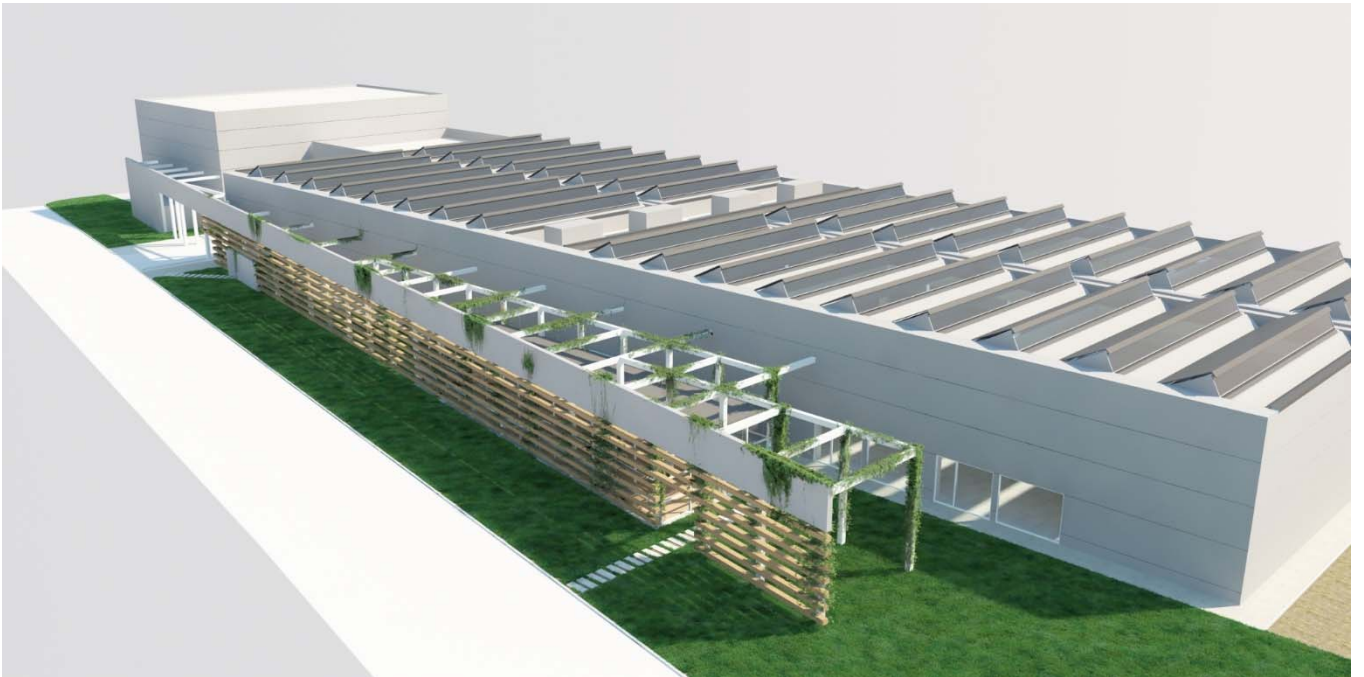

Vista d'insieme da Via Argentina



Vista dal basso del corpo di fabbrica uffici e delle sistemazioni a verde integrate

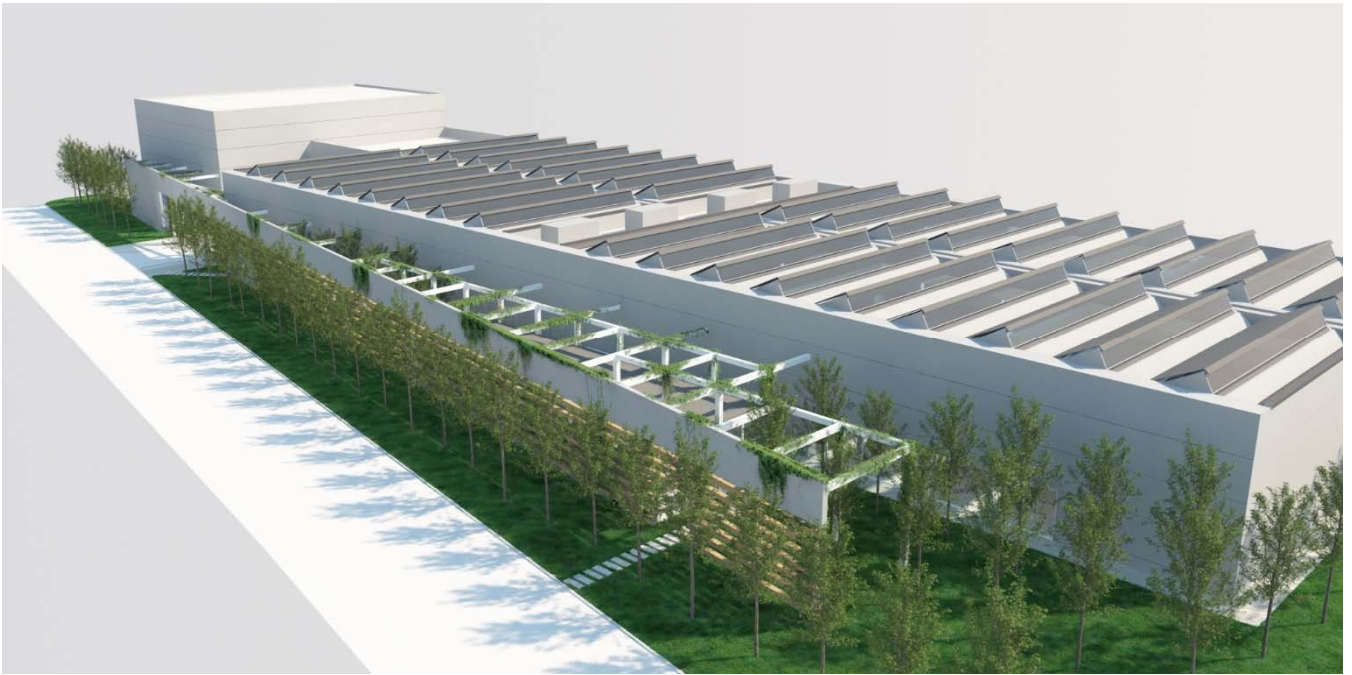

Vista d'insieme da Via Argentina con alberature di progetto



Vista fronte sud dal basso con alberature di progetto



Vista fronte sud corpo uffici e corpo di fabbrica principale