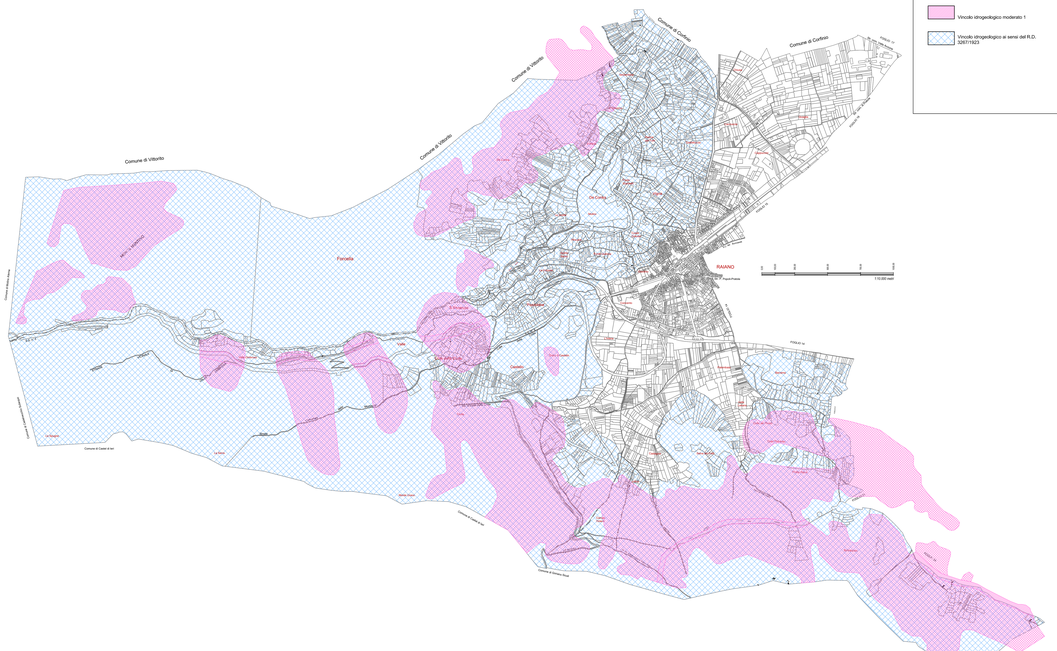
Comune di Vittorito
Comune di Villalago
Comune di Anversa
Comune di Scurcola
Comune di Corfinio
Comune di Castel di Ieri
Comune di Pratola Peligna
Comune di Sulmona
Comune di Prezza
Comune di Pettorano sul Gizio
Comune di Rocca Pia
Comune di Goriano Sicoli
Comune di Cansano
Comune di Bugnara
Comune di Popoli
Comune di Roccamorice
Comune di Abbateggio
Comune di Lettomanoppello
Comune di Manoppello
Comune di Serramonacesca
Comune di Pescosansonesco
Comune di Corvara
Comune di Bolognano
Comune di Salle
Comune di Rosciano
Comune di Alanno
Comune di Cugnoli
Comune di Penne
Comune di Pietranico
Comune di Lettomanoppello
Comune di Tocco da Casauria
Comune di Torre de Passeri
Comune di Bussi sul Tirino
Comune di Chieti
Comune di Manoppello
Comune di Scafa
Comune di Alanno
Comune di Cugnoli