



Provincia di Chieti

Assessorato all'Urbanistica e Pianificazione Territoriale

P.T.C.P.

Piano Territoriale di
Coordinamento Provinciale

L.R. 18/1983 - L.R. 11/1999 - D.Lgs. 267/2000

CARTA DELLE AREE DI TUTELA



TAVOLA
A2.1

Scala 1:100000

Presidente della Provincia di Chieti: Mauro FEBBO
Assessore all'Urbanistica e Plan. Terr.: Domenico DE PETRA

Gruppo di lavoro

Coordinatore: Prof. Piergiorgio LANDINI
Progettisti: Arch. Antonio DI CHIACCHIO
Arch. Giuseppe IOCO
Arch. Valerio A. URSINI

Consistenti: Prof. Giovanni CROCIONI
Prof. Carlo LEFEBVRE
Prof. Tommaso SCALESSE
Dott. Emilia A. TENAGLIA

Febbraio 2002

Elaborazioni cartografiche a cura del S.I.T.P.

LEGENDA

- Confine Comunale
- Confine Provinciale
- Confine Regionale
- Parco Nazionale della MAJELLA
- Riserve Naturali
- Siti di Importanza Comunitaria (S.I.C.) *
- Parchi Fluviali
- Fiumi
- Laghi

La Provincia di Chieti, a seguito del Protocollo d'Intesa tra la Regione Abruzzo e le Province Abruzzesi (Art. 15 della L. 241/90), ha provveduto all'aggiornamento e alla registrazione dei siti SIC presenti sul territorio Provinciale ed ha trasmesso la documentazione alla Regione per i provvedimenti di competenza con nota n° 340 del 27/06/2001.

Artt. 13 e 15 delle Norme Tecniche di Attuazione

CONTRIBUTI TEMATICI

Infrastrutture e Trasporti:
Indagini Fisico-Geologiche:
Sistema Ambientale e Paesaggio:

Analisi del Patrimonio Abitativo:
Agricoltura:
Analisi delle Aree Produttive:

A.S.I. E Comunità Montane:
Analisi dei Servizi Comunali:

Ing. Roberto D'ORAZIO
Dott. Giuseppe RANALLI
Arch. Emilia CORRADI
Mario PELLEGRINI
Prof. Gerardo MASSIMI
Prof. Angelo CICHELLI
Arch. Giovanni SCIOLETTI
Arch. Valerio SFORZA
Arch. Mariano STRUZZI
Arch. Giuseppe MARTINO

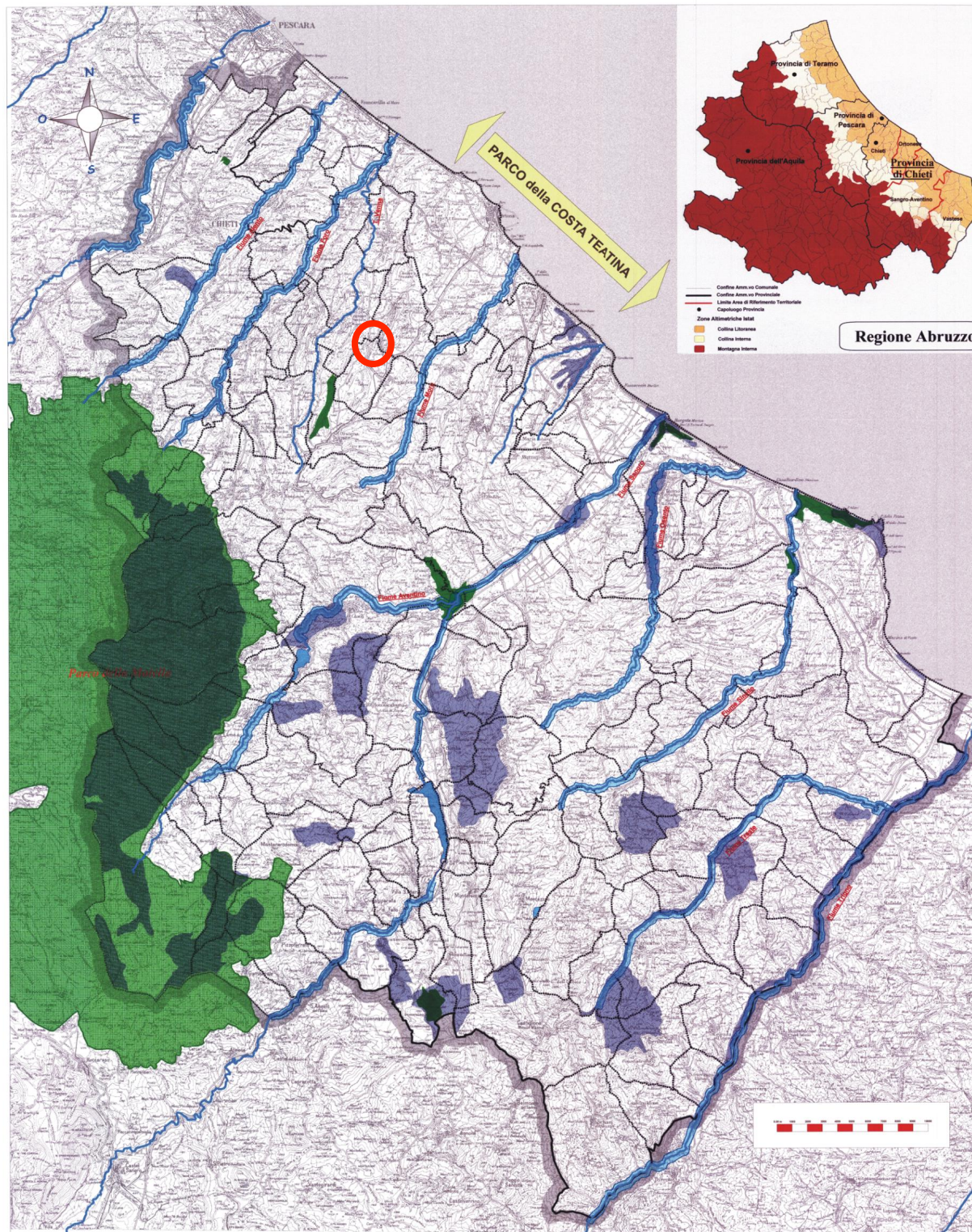

- Confine Aree in Comune
- Confine Aree in Provincia
- Linea Aree di Riferimento Territoriale
- Capoluogo Provincia
- Zone Altimetriche Mte
- Confine Libanesse
- Confine Interna
- Montagna Interna

Regione Abruzzo