

COMUNE DI ROSCIANO  
(PESCARA)

MIN Srl

**PROGETTO DI APERTURA DI UNA CAVA**  
**LOCALITA' Casa CAVALLO**

**ELABORATI GRAFICI DI PROGETTO:**

**Progettista: dott. Geol. O. Morett**

**Pescara, Dicembre 2013**

COROGRAFIA  
(1:25.000)

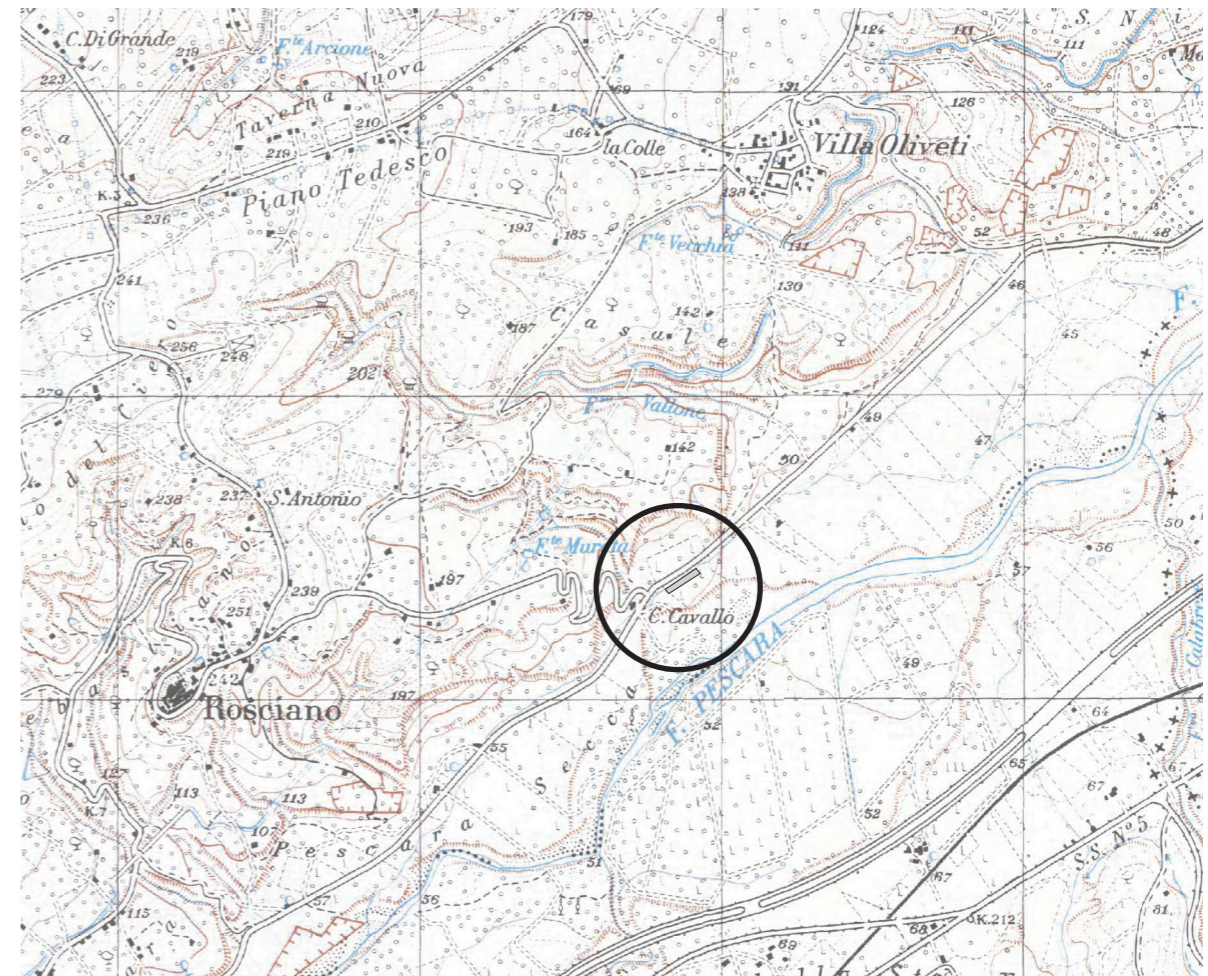

 individuazione dell'area di progetto su base 1:25:000

**TERRENI DI PROPRIETA'  
PLANIMETRIA CATASTALE  
(1:2.000)  
COMUNE DI ROSCIANO (PE)  
FG 16: P.LLE 590-642-640-638-636-634**

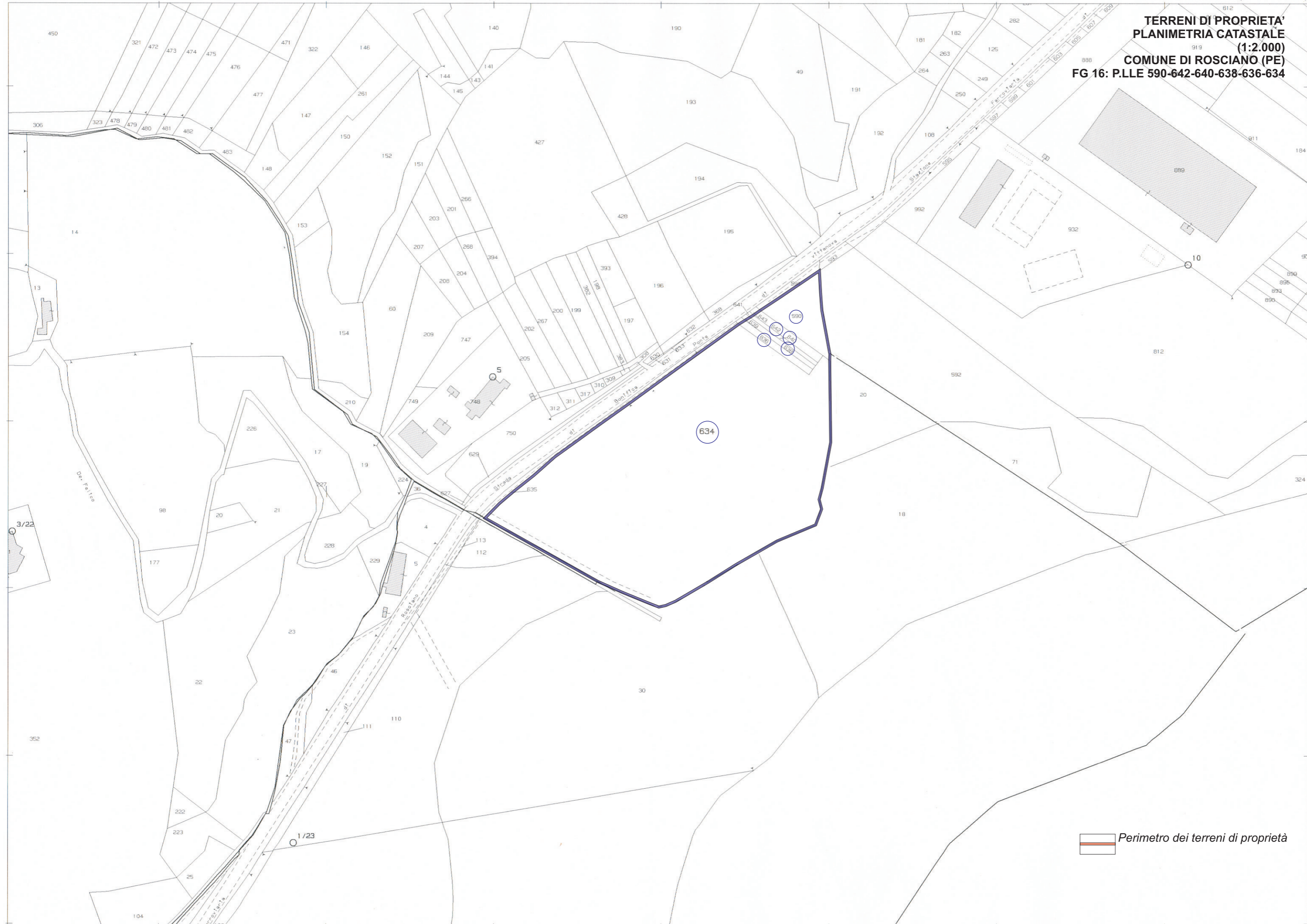

17-Dic-2013 9:36  
Prot. n. PE0196870/2013

Scala originale: 1:2000  
Dimensione cornice: 776.000 x 552.000 metri

Comune: ROSCIANO  
Foglio: 16  
Richiedente: moretti oscar

VINCOLI E TUTELE  
SU BASE CATASTALE  
(1:2.000)

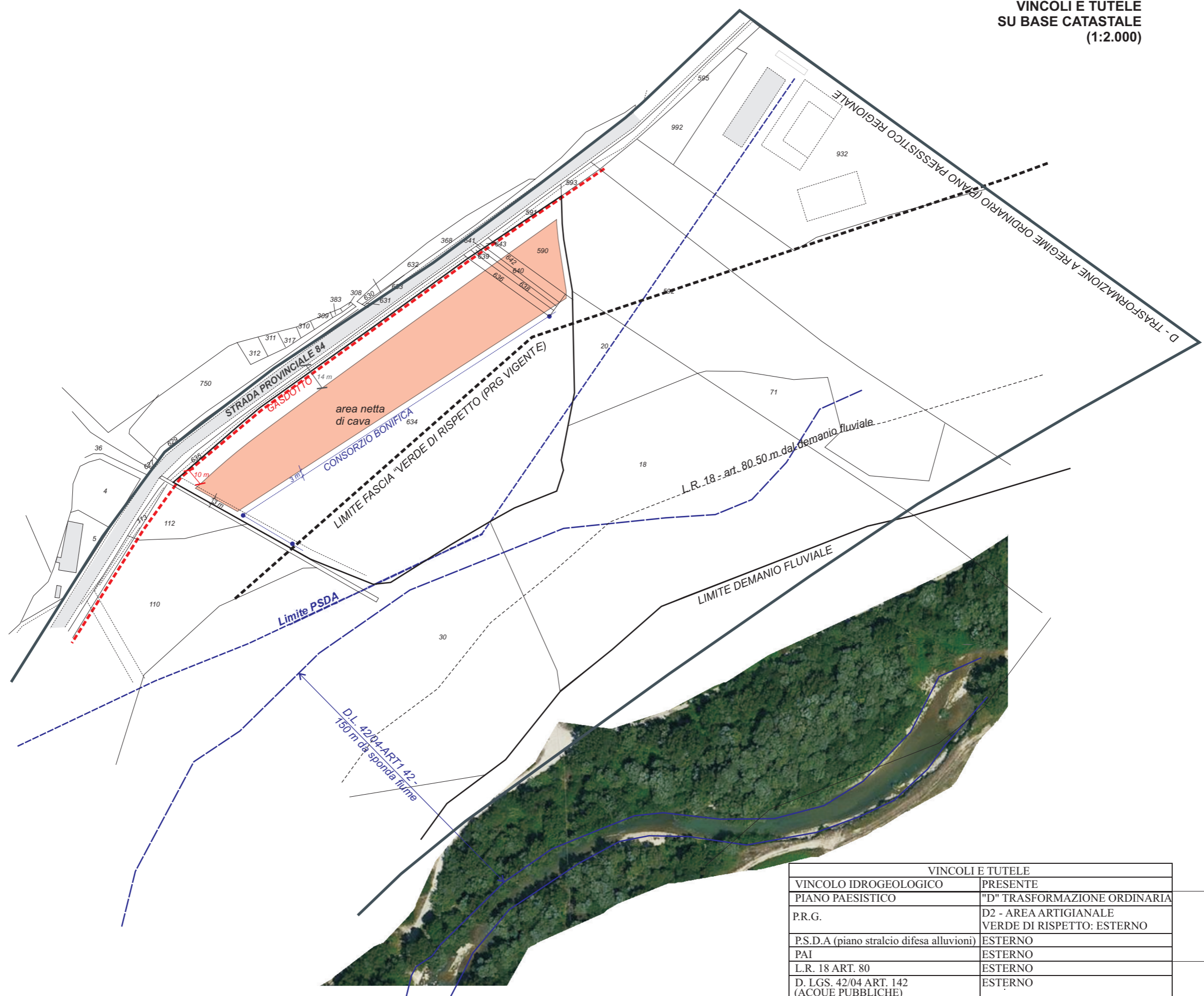

VINCOLI E TUTELE	
VINCOLO IDROGEOLOGICO	PRESENTE
PIANO PAESISTICO	"D" TRASFORMAZIONE ORDINARIA
P.R.G.	D2 - AREA ARTIGIANALE VERDE DI RISPETTO: ESTERNO
P.S.D.A (piano stralcio difesa alluvioni)	ESTERNO
PAI	ESTERNO
L.R. 18 ART. 80	ESTERNO
D. LGS. 42/04 ART. 142 (ACQUE PUBBLICHE)	ESTERNO
GASDOTTO	10 m
CONSORZIO DI BONIFICA	3 m
STRADA PROVINCIALE	14 m

PLANIMETRIA DI PROGETTO  
(1:2.000)



**SEZIONI DI PROGETTO  
(1:500)**

SEZIONE "A"  
(1:500)

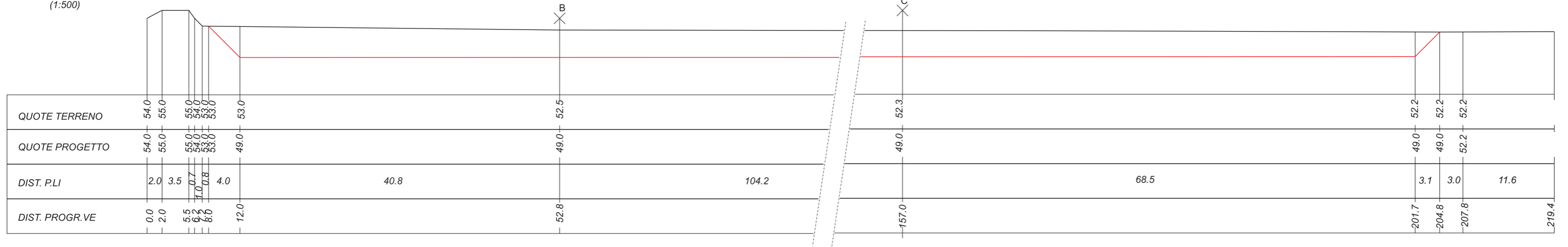

SEZIONE "B"  
(1:500)

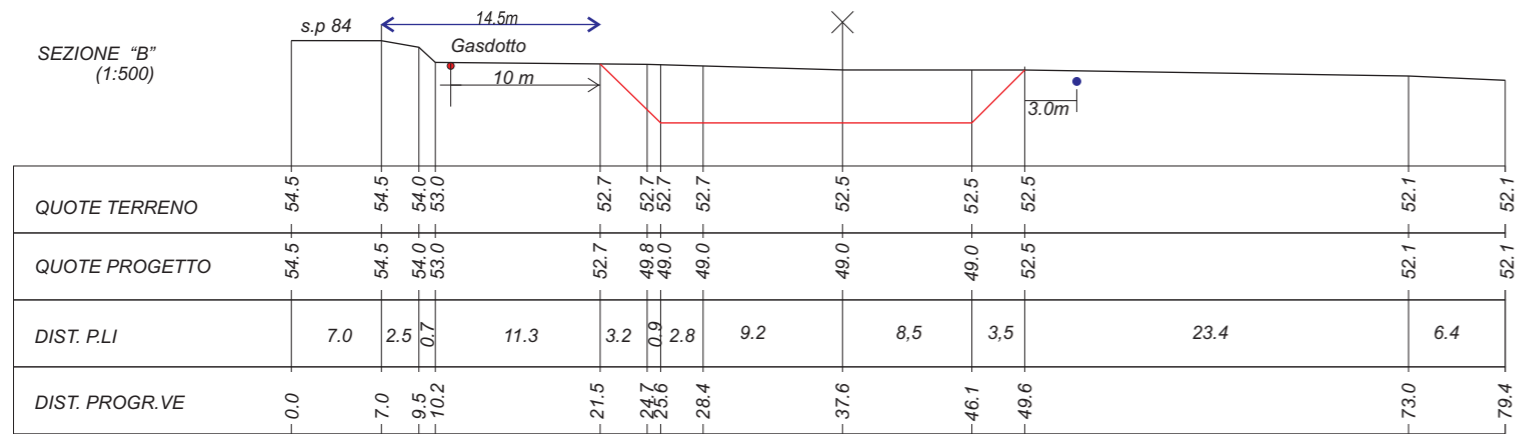

SEZIONE "C"  
(1:500)

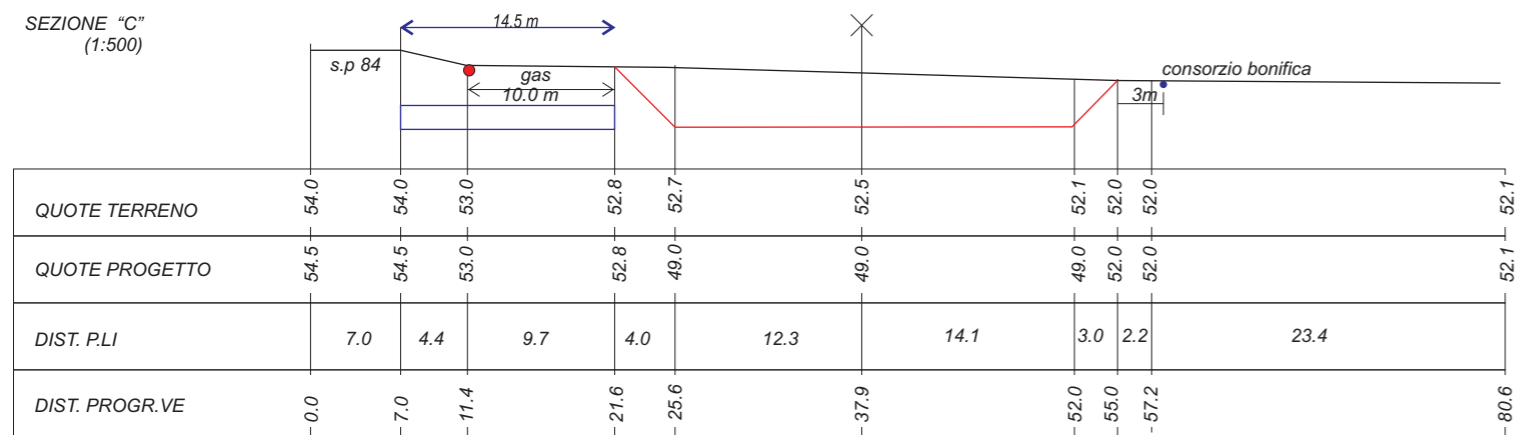

STATO DI FATTO

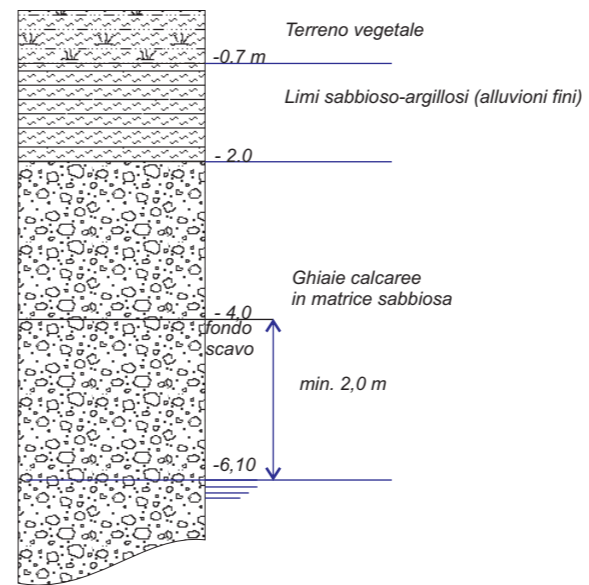

RIPRISTINO AMBIENTE

