



GIUNTA REGIONALE

**CCR-VIA -- COMITATO DI COORDINAMENTO REGIONALE PER LA
VALUTAZIONE D'IMPATTO AMBIENTALE**

Giudizio n° 3807 Del 22/12/2022

Prot. n° 22/0333826 Del 15/09/2022

Ditta Proponente ISOLMONTAGGI S.R.L.

Oggetto: Realizzazione e gestione di un impianto di deposito preliminare (D15) e messa in riserva (R13) di rifiuti speciali pericolosi e non ai sensi dell'art. 208 Del D. Lgs 152/2006

Comuni di Intervento: Ancarano

Tipo procedimento: Verifica di Ottemperanza ai sensi dell'art. 28 del D.Lgs. 152/06 e ss.mm.ii.

Presenti (in seconda convocazione)

Direttore Dipartimento Territorio – Ambiente (Presidente) dott. Dario Ciamponi (Presidente Delegato)

Dirigente Servizio Valutazioni Ambientali ASSENTE

Dirigente Servizio Gestione e Qualità delle Acque dott. Giancaterino Giammaria (delegato)

Dirigente Servizio Politica Energetica e Risorse del Territorio - Pescara -

Dirigente Servizio Gestione Rifiuti e Bonifiche - Pescara ASSENTE

Dirigente Servizio Pianificazione Territoriale e Paesaggio ing. Eligio Di Marzio (delegato)

Dirigente Servizio Foreste e Parchi - L'Aquila ASSENTE

Dirigente Servizio Opere Marittime ASSENTE

Dirigente Servizio Genio Civile competente per territorio

Teramo arch. Elena Pucci (delegata)

Dirigente del Servizio difesa del suolo - L'Aquila dott. Luciano Del Sordo (delegato)

Dirigente Servizio Sanità Veterinaria e Sicurezza degli Alimenti dott. Paolo Torlontano (delegato)

Direttore dell'A.R.T.A dott.ssa Giovanna Mancinelli (delegata)

Esperti in materia Ambientale

Relazione Istruttoria Titolare Istruttoria: ing. Erika Galeotti
Gruppo Istruttore: dott.ssa Chiara Forcella





GIUNTA REGIONALE

Si veda istruttoria allegata

Preso atto della documentazione presentata dalla Isolmontaggi S.r.l. in relazione all'intervento "Realizzazione e gestione di un impianto di deposito preliminare (D15) e messa in riserva (R13) di rifiuti speciali pericolosi e non ai sensi dell'art. 208 Del D. Lgs 152/2006" acquisita al prot. n. 0333826/22 del 15 settembre 2022;

IL COMITATO CCR-VIA

Sentita la relazione istruttoria;

Sentito in audizione l'ing. Daniele Alesiani di cui alla richiesta di audizione acquisita al prot. n. 529364 del 15 dicembre 2022;

Dato che all'esito di verifiche presso il Servizio del Genio Civile di Teramo non risulta alcuna istanza/autorizzazione per l'approvvigionamento di acqua (ai sensi del Decreto n.3/REG. del 13.08.2007 e ss.mm.ii.) e che dunque è necessario che la Ditta – entro giorni trenta (30) dalla data odierna - si interfacci con il Servizio regionale competente per le modalità di acquisizione dell'acqua utilizzata nell'impianto in questione;

ESPRIME IL SEGUENTE GIUDIZIO

DI PRESA D'ATTO DELL'OTTEMPERANZA ALLE PRESCRIZIONI DI CUI AL GIUDIZIO DEL CCR – VIA N. 2245/2013

Ai sensi dell'articolo 3, ultimo comma, della Legge n. 241 del 7 agosto 1990 e ss.mm.ii. è ammesso il ricorso nei modi di legge contro il presente provvedimento alternativamente al T.A.R. competente o al Capo dello Stato rispettivamente entro 60 (sessanta) giorni ed entro 120 (centoventi) giorni dalla data di ricevimento del presente atto o dalla piena conoscenza dello stesso

dott. Dario Ciamponi (Presidente delegato)

FIRMATO DIGITALMENTE

dott. Giancaterino Giammaria (delegato)

FIRMATO ELETTRONICAMENTE

ing. Eligio Di Marzio (delegato)

FIRMATO ELETTRONICAMENTE

arch. Elena Pucci (delegata)

FIRMATO ELETTRONICAMENTE

dott. Luciano Del Sordo (delegato)

FIRMATO ELETTRONICAMENTE

dott. Paolo Torlontano (delegato)

FIRMATO ELETTRONICAMENTE

dott.ssa Giovanna Mancinelli (delegata)

FIRMATO ELETTRONICAMENTE

La Segretaria Verbalizzante

Ing. Silvia Ronconi

FIRMATO ELETTRONICAMENTE





**Dipartimento Territorio - Ambiente
Servizio Valutazioni Ambientali**

**Istruttoria Tecnica
Progetto**

Verifica di Ottemperanza – art. 28 D.Lgs. 152/06 e ss.mm.ii.

ISOLMONTAGGI - REALIZZAZIONE E GESTIONE DI UN IMPIANTO DI DEPOSITO PRELIMINARE (D15) E MESSA IN RISERVA (R13) DI RIFIUTI SPECIALI PERICOLOSI E NON AI SENSI DELL'ART. 208 DEL D. LGS 152/2006] Giudizio del CCRVIA n. 2245 del 18/06/2013 “favorevole all’esclusione della procedura VIA con prescrizioni”

Oggetto

Titolo dell'intervento:	VERIFICA DI OTTEMPERANZA
Descrizione del progetto:	REALIZZAZIONE E GESTIONE DI UN IMPIANTO DI DEPOSITO PRELIMINARE (D15) E MESSA IN RISERVA (R13) DI RIFIUTI SPECIALI PERICOLOSI E NON AI SENSI DELL'ART. 208 DEL D. LGS 152/2006
Azienda Proponente:	ISOLMONTAGGI
Procedimento:	Verifica di ottemperanza di cui all'art. 28 del D. Lgs. 152/2006 e ss.mm.ii. al Giudizio del CCRVIA n. 2245 del 18/06/2013 “favorevole all’esclusione della procedura VIA con prescrizioni

Localizzazione del progetto

Comune:	Ancarano
Provincia:	Teramo
Località:	Strada Provinciale Bonifica Km 14,050
Numero foglio catastale:	2
Particelle Catastali:	270

Referenti della Direzione

Titolare istruttoria:

Ing. Erika Galeotti

Gruppo istruttorio:

Dott.ssa Chiara Forcella





Dipartimento Territorio - Ambiente
Servizio Valutazioni Ambientali

Istruttoria Tecnica
Progetto

Verifica di Ottemperanza – art. 28 D.Lgs. 152/06 e ss.mm.ii.

ISOLMONTAGGI - REALIZZAZIONE E GESTIONE DI UN IMPIANTO DI DEPOSITO PRELIMINARE (D15) E MESSA IN RISERVA (R13) DI RIFIUTI SPECIALI PERICOLOSI E NON AI SENSI DELL'ART. 208 DEL D. LGS 152/2006
Giudizio del CCRVIA n. 2245 del 18/06/2013 “favorevole all’esclusione della procedura VIA con prescrizioni”

PREMESSA

Con nota acquisita in atti al prot. n. 0428075/22 del 18/10/2022 la ditta Isolmontaggi S.r.l. presentava la seguente una istanza di Verifica di Ottemperanze, ex art 28 del D.Lgs 152/06 e smi. per il progetto “Realizzazione e gestione di un impianto di deposito preliminare (d15) e messa in riserva (r13) di rifiuti speciali pericolosi e non ai sensi dell’art. 208 del d. lgs 152/2006”, la cui procedura di VA è stata conclusa dal CCRVIA con Giudizio n. 2245 del 18/06/2013 “favorevole all’esclusione della procedura VIA con prescrizioni”,

- 1) *Le operazioni, al piano terra, di “deposito preliminare” e “messa in riserva” di rifiuti speciali, dovranno essere sopraelevate di circa 1,00 m dal piano di calpestio, nel rispetto del franco idraulico di sicurezza fino a quando non verrà adeguata la sezione dello scatolare per consentire un regolare deflusso dell’onda di piena;*
- 2) *Utilizzare materiali e tecnologie costruttive che permettano alla struttura di resistere alle pressioni idrodinamiche e che non siano danneggiabili dall’acqua in merito alla realizzazione della scala esterna;*
- 3) *Dotare gli ingressi dell’opificio di sistema di chiusura a tenuta stagna tale da non consentire all’acqua di entrare all’interno del deposito*



Modello 7

**ISTANZA DI VERIFICA DELL'OTTEMPERANZA ALLE CONDIZIONI AMBIENTALI
CONTENUTE NEL PROVVEDIMENTO DI VA O DI VIA
art. 28 D.Lgs.152/2006 e ss.mm.ii.**

Spett.le Regione Abruzzo
DPC - Dipartimento Territorio – Ambiente – Sede L'Aquila
DPC002 - Servizio Valutazioni Ambientali
Via Salaria Antica Est, 27
67100 L'Aquila (AQ)
PEC: dpc002@pec.regione.abruzzo.it

OGGETTO: Istanza per l'avvio della procedura di verifica di ottemperanza alle condizioni ambientali ai sensi dell'art. 28 del D.Lgs. 2006 e ss.mm.ii. contenute nel:

X Provvedimento di Verifica di assoggettabilità a VIA

n. 2245 del 18.06.2013

per il progetto "REALIZZAZIONE E GESTIONE DI UN IMPIANTO DI DEPOSITO PRELIMINARE (D15) E MESSA IN RISERVA (R13) DI RIFIUTI SPECIALI PERICOLOSI E NON AI SENSI DELL'ART. 208 DEL D. LGS 152/2006".

Il/La sottoscritto/a LATINI GIUSEPPE

in qualità di Legale Rappresentante

dell'Ente / Società ISOLMONTAGGI S.r.l.

con sede legale in ANCARANO (TE)

Indirizzo Strada Provinciale Bonifica Km 14,050

C.A.P. 64010 Provincia TE Telefono 0861816020

PEC isolmontaggi@pec.it E-mail info@isolmontaggi.net

TRASMETTE

In formato digitale i seguenti elaborati e documenti, ai fini della pubblicazione sul sito internet dedicato (<http://ambiente.regione.abruzzo.it/>)

- Riscontro ottemperanza
-

Ai fini dell'avvio del procedimento in oggetto relativamente alle seguenti condizioni ambientali:

Condizione n.	Testo integrale della condizione ambientale come riportato nel provvedimento di VA o di VIA	Soggetto preposto individuato nel provvedimento di VA o di VIA
1	Le operazioni, al piano terra, di "deposito preliminare" e "messa in riserva" di rifiuti speciali, dovranno essere sopraelevate di circa 1,00 m dal piano di calpestio, nel rispetto del franco idraulico di sicurezza fino a quando non verrà adeguata la sezione dello scatolare per consentire un regolare deflusso dell'onda di piena	
2	Utilizzare materiali e tecnologie costruttive che permettano alla struttura di resistere alle pressioni idrodinamiche e che non siano danneggiabili dall'acqua in merito alla realizzazione della scala esterna	

3	Dotare gli ingressi dell'opificio di sistema di chiusura a tenuta stagna tale da non consentire all'acqua di entrare all'interno del deposito
----------	---

All'istanza di avvio del procedimento, dovrà essere allegata copia della ricevuta di avvenuto pagamento degli oneri istruttori¹

CHIEDE INOLTRE

che, per ragioni di segreto industriale o commerciale, ai sensi dell'art. 9, comma 4 del D.Lgs. 152/2006, non venga resa pubblica la documentazione di seguito specificata:

Titolo del documento	Parti/paragrafo del documento	Motivazioni

Il/la sottoscritto/a dichiara, ai sensi del D.P.R. n. 445 del 28 dicembre 2000, consapevole della propria responsabilità penale che ne consegue, che i dati riportati nella domanda e nei suoi allegati sono veritieri.

Il richiedente

ISOLMONTAGGI S.p.A.
 S.P. Bonifica Km 14,050
 64010 ANCARANO (TE)
 Tel. 0861/816020

La presente istanza equivale a consenso al trattamento, alla comunicazione e alla diffusione dei dati relativi, effettuate dall'Autorità Competente in adempimento alle proprie funzioni istituzionali e conformemente al D.Lgs. 30 giugno 2003, n. 196 "Codice in materia di protezione dei dati personali".

Data... 11/10/2022 ...

Il richiedente

ISOLMONTAGGI S.p.A.
 S.P. Bonifica Km 14,050
 64010 ANCARANO (TE)
 Tel. 0861/816020

Spett.le Regione Abruzzo
DPC - Dipartimento Territorio – Ambiente – Sede L'Aquila
DPC002 - Servizio Valutazioni Ambientali
Via Salaria Antica Est, 27
67100 L'Aquila (AQ)
PEC: dpc002@pec.regione.abruzzo.it

OGGETTO: Istanza per l'avvio della procedura di verifica di ottemperanza alle condizioni ambientali ai sensi dell'art. 28 del D.Lgs. 2006 e ss.mm.ii. contenute nel Provvedimento di Verifica di assoggettabilità a VIA n. 2245 del 18.06.2013

Al fine di dare puntuale riscontro alla verifica di ottemperanza alle condizioni ambientali espresse nel summenzionato giudizio si comunica che :

- 1. Le operazioni, al piano terra, di “deposito preliminare” e “messa in riserva” di rifiuti speciali, dovranno essere sopraelevate di circa 1,00 m dal piano di calpestio, nel rispetto del franco idraulico di sicurezza fino a quando non verrà adeguata la sezione dello scatolare per consentire un regolare deflusso dell'onda di piena.*

Si allega documentazione fotografica che dimostra come le operazioni di deposito preliminare e di messa in riserva di rifiuti speciali sono sopraelevate di 1 metro dal piano di calpestio nel rispetto del franco idraulico di sicurezza.

Figure 1 Particolare area di stoccaggio sopraelevato



Figure 2 Altro particolare area di stoccaggio sopraelevata



2 utilizzare materiali e tecnologie costruttive che permettano alla struttura di resistere alle pressioni idrodinamiche e che non siano danneggiabili dall'acqua in merito alla realizzazione della scala esterna;

Figure 3 Scala esterna

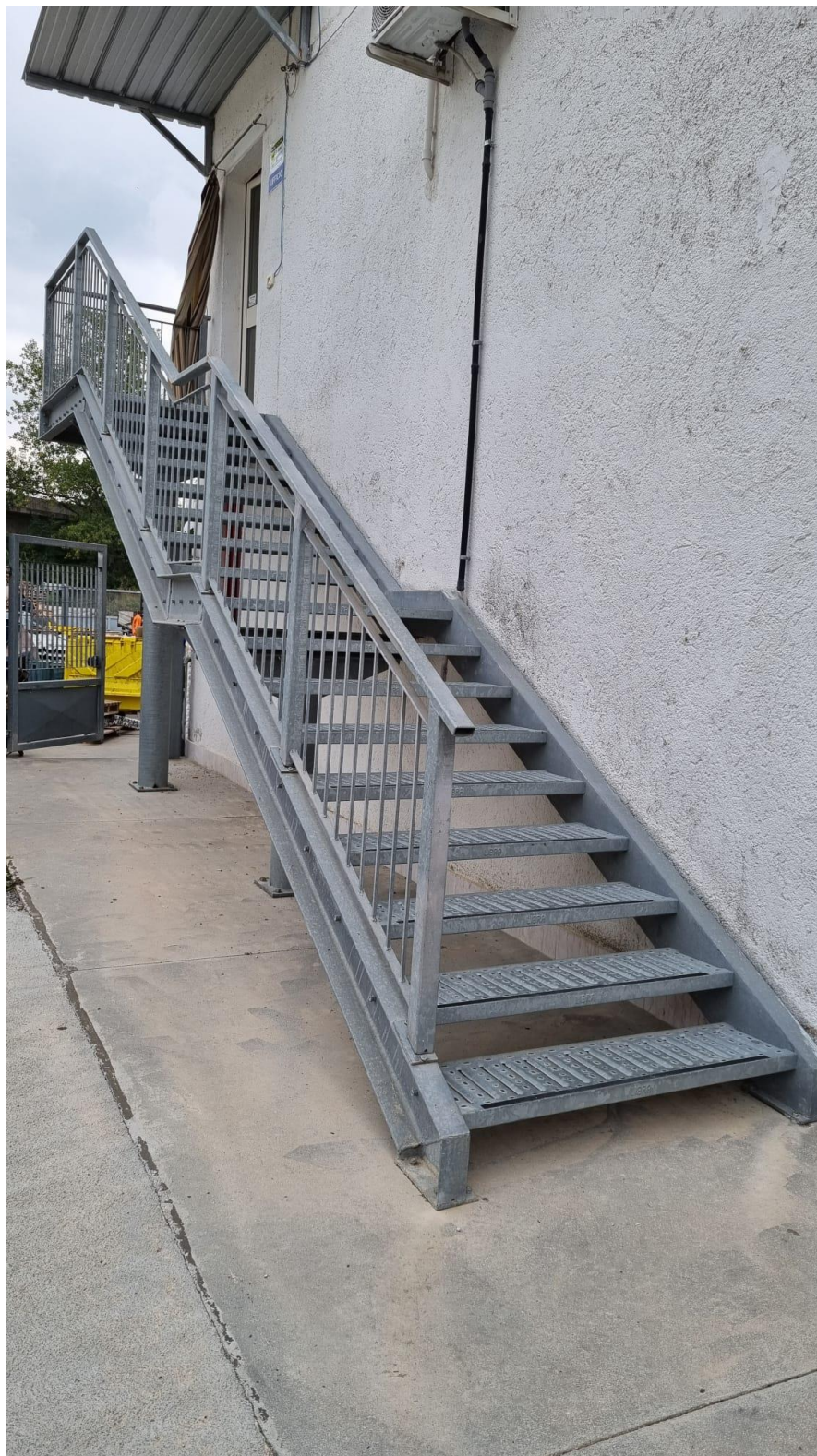

Figure 4 Particolare elementi di sostegno scala esterna



Figure 5 Particolare elementi di sostegno scala esterna



3 Dotare gli ingressi dell'opificio di sistema di chiusura a tenuta stagna tale da non consentire all'acqua di entrare all'interno del deposito.”

Figure 6 Particolare sistema di chiusura a tenuta stagna – vista dall'esterno



Figure 7 Particolare sistema di chiusura a tenuta stagna – vista dall'interno



