

Modello 7

**ISTANZA DI VERIFICA DELL'OTTEMPERANZA ALLE CONDIZIONI AMBIENTALI
CONTENUTE NEL PROVVEDIMENTO DI VA O DI VIA
art. 28 D.Lgs.152/2006 e ss.mm.ii.**

Spett.le Regione Abruzzo
DPC - Dipartimento Territorio – Ambiente – Sede L'Aquila
DPC002 - Servizio Valutazioni Ambientali
Via Salaria Antica Est, 27
67100 L'Aquila (AQ)
PEC: dpc002@pec.regione.abruzzo.it

OGGETTO: Istanza per l'avvio della procedura di verifica di ottemperanza alle condizioni ambientali ai sensi dell'art. 28 del D.Lgs. 2006 e ss.mm.ii. contenute nel:

X Provvedimento di Verifica di assoggettabilità a VIA

n. 2245 del 18.06.2013

per il progetto "REALIZZAZIONE E GESTIONE DI UN IMPIANTO DI DEPOSITO PRELIMINARE (D15) E MESSA IN RISERVA (R13) DI RIFIUTI SPECIALI PERICOLOSI E NON AI SENSI DELL'ART. 208 DEL D. LGS 152/2006".

Il/La sottoscritto/a LATINI GIUSEPPE
in qualità di Legale Rappresentante
dell'Ente / Società ISOLMONTAGGI S.r.l.
con sede legale in ANCARANO (TE)
Indirizzo Strada Provinciale Bonifica Km 14,050
C.A.P. 64010 Provincia TE Telefono 0861816020
PEC isolmontaggi@pec.it E-mail info@isolmontaggi.net

TRASMETTE

In formato digitale i seguenti elaborati e documenti, ai fini della pubblicazione sul sito internet dedicato (<http://ambiente.regione.abruzzo.it/>)

- Riscontro ottemperanza
-

Ai fini dell'avvio del procedimento in oggetto relativamente alle seguenti condizioni ambientali:

| Condizione n. | Testo integrale della condizione ambientale come riportato nel provvedimento di VA o di VIA | Soggetto preposto individuato nel provvedimento di VA o di VIA |
|---------------|---|--|
| <u>1</u> | Le operazioni, al piano terra, di "deposito preliminare" e "messa in riserva" di rifiuti speciali, dovranno essere sopraelevate di circa 1,00 m dal piano di calpestio, nel rispetto del franco idraulico di sicurezza fino a quando non verrà adeguata la sezione dello scatolare per consentire un regolare deflusso dell'onda di piena | |
| <u>2</u> | Utilizzare materiali e tecnologie costruttive che permettano alla struttura di resistere alle pressioni idrodinamiche e che non siano danneggiabili dall'acqua in merito alla realizzazione della scala esterna | |

| | |
|----------|---|
| 3 | Dotare gli ingressi dell'opificio di sistema di chiusura a tenuta stagna tale da non consentire all'acqua di entrare all'interno del deposito |
|----------|---|

All'istanza di avvio del procedimento, dovrà essere allegata copia della ricevuta di avvenuto pagamento degli oneri istruttori¹

CHIEDE INOLTRE

che, per ragioni di segreto industriale o commerciale, ai sensi dell'art. 9, comma 4 del D.Lgs. 152/2006, non venga resa pubblica la documentazione di seguito specificata:

| Titolo del documento | Parti/paragrafo del documento | Motivazioni |
|----------------------|-------------------------------|-------------|
| | | |
| | | |
| | | |

Il/la sottoscritto/a dichiara, ai sensi del D.P.R. n. 445 del 28 dicembre 2000, consapevole della propria responsabilità penale che ne consegue, che i dati riportati nella domanda e nei suoi allegati sono veritieri.

Il richiedente

ISOLMONTAGGI S.p.A.
 S.P. Bonifica Km 14,050
 64010 ANCARANO (TE)
 Tel. 0861/816020

La presente istanza equivale a consenso al trattamento, alla comunicazione e alla diffusione dei dati relativi, effettuate dall'Autorità Competente in adempimento alle proprie funzioni istituzionali e conformemente al D.Lgs. 30 giugno 2003, n. 196 "Codice in materia di protezione dei dati personali".

Data... 11/10/2022 ...

Il richiedente

ISOLMONTAGGI S.p.A.
 S.P. Bonifica Km 14,050
 64010 ANCARANO (TE)
 Tel. 0861/816020

Spett.le Regione Abruzzo
DPC - Dipartimento Territorio – Ambiente – Sede L'Aquila
DPC002 - Servizio Valutazioni Ambientali
Via Salaria Antica Est, 27
67100 L'Aquila (AQ)
PEC: dpc002@pec.regione.abruzzo.it

OGGETTO: Istanza per l'avvio della procedura di verifica di ottemperanza alle condizioni ambientali ai sensi dell'art. 28 del D.Lgs. 2006 e ss.mm.ii. contenute nel Provvedimento di Verifica di assoggettabilità a VIA n. 2245 del 18.06.2013

Al fine di dare puntuale riscontro alla verifica di ottemperanza alle condizioni ambientali espresse nel summenzionato giudizio si comunica che :

- 1. Le operazioni, al piano terra, di “deposito preliminare” e “messa in riserva” di rifiuti speciali, dovranno essere sopraelevate di circa 1,00 m dal piano di calpestio, nel rispetto del franco idraulico di sicurezza fino a quando non verrà adeguata la sezione dello scatolare per consentire un regolare deflusso dell'onda di piena.*

Si allega documentazione fotografica che dimostra come le operazioni di deposito preliminare e di messa in riserva di rifiuti speciali sono sopraelevate di 1 metro dal piano di calpestio nel rispetto del franco idraulico di sicurezza.

Figure 1 Particolare area di stoccaggio sopraelevato



Figure 2 Altro particolare area di stoccaggio sopraelevata



2 utilizzare materiali e tecnologie costruttive che permettano alla struttura di resistere alle pressioni idrodinamiche e che non siano danneggiabili dall'acqua in merito alla realizzazione della scala esterna;

Figure 3 Scala esterna

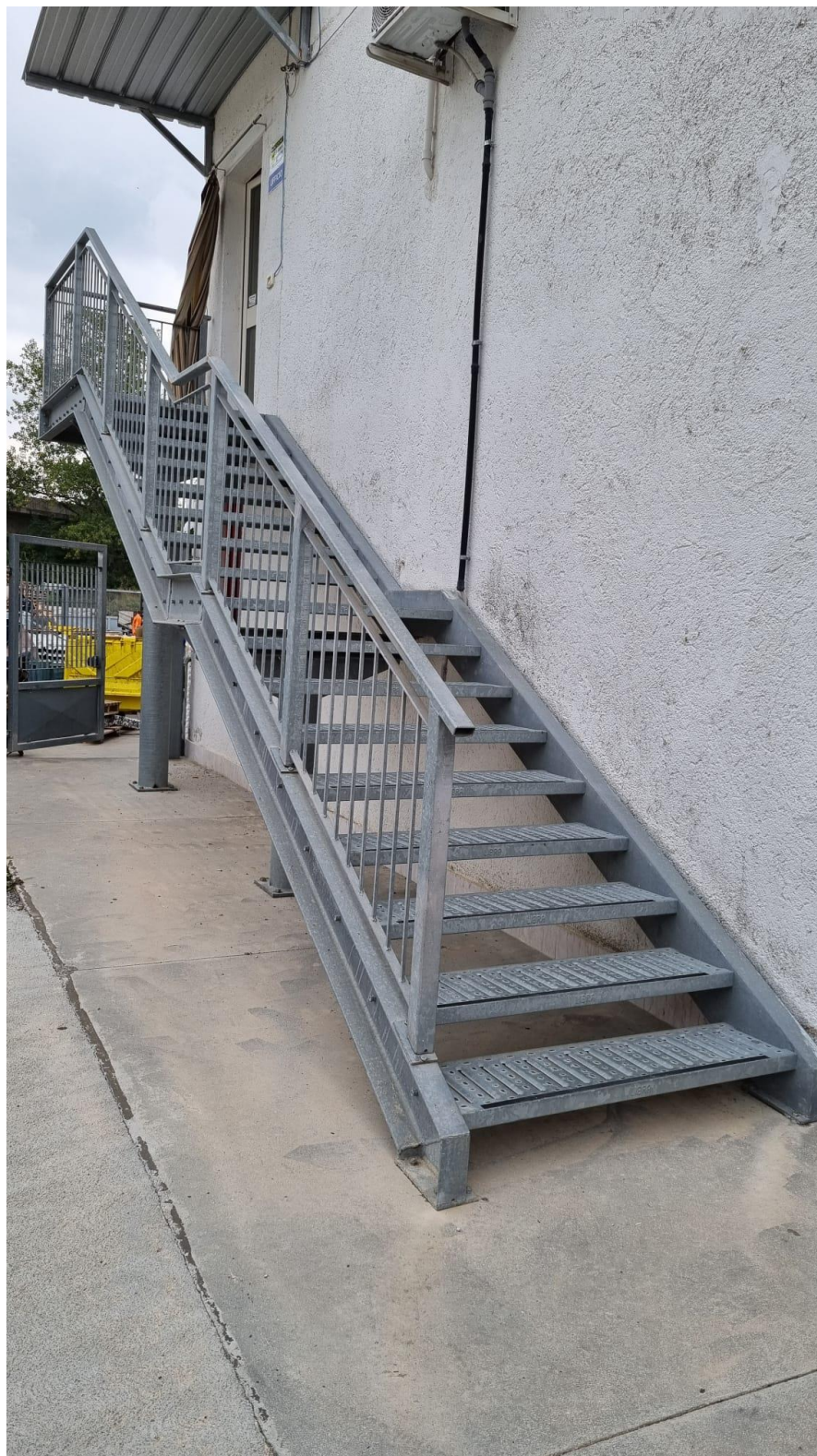

Figure 4 Particolare elementi di sostegno scala esterna



Figure 5 Particolare elementi di sostegno scala esterna



3 Dotare gli ingressi dell'opificio di sistema di chiusura a tenuta stagna tale da non consentire all'acqua di entrare all'interno del deposito.”

Figure 6 Particolare sistema di chiusura a tenuta stagna – vista dall'esterno



Figure 7 Particolare sistema di chiusura a tenuta stagna – vista dall'interno

