COMUNE DI ANCARANO

Provincia di Teramo

PIANO REGOLATORE ESECUTIVO

VARIANTE TECNICA GENERALE

Pubbl. sul BURA n° 26 del 3 maggio 2006

PROGETTO - DEFINITIVO

TRASPOSIZIONE DEL
PIANO TERRITORIALE PROVINCIALE

Tav. 3	Scala 1:10.000	Approvato con Delibera n° 7 del Consiglio Comunale del 10 Marzo 2006

PROGETTISTI

Ing. Gianluca VALLORANI

ORDINE DEGLI INGEGNERI DELLA PROV. DI ASCOLI PICENO
Dott. Ing. GIANLUCA VALLORANI
N. 1092 dell'Albo Prof.le

Arch. Elisabetta CHIODI

Ordine degli Architetti Pianificatori Paesaggisti e Conservatori della Provincia di Teramo
Elisabetta CHIODI
N. 244
Sez. A/a
Architetto

COLLABORATORI:
Dott. Claudia Marcolini

Sindaco
Avv. Emiliano DI MATTEO

Segretario Comunale
Dott.ssa Emilia PIRO

Responsabile dell'Ufficio Tecnico
Arch. Emilio MARTONE

IL SISTEMA AMBIENTALE

Legenda	Art.
A.1 AREE AMBITI ED OGGETTI DI TUTELA AMBIENTALE E PAESISTICA	
A.1.1 AREE ED OGGETTI DI INTERESSE BIO-ECOLOGICO	Art.5
A.1.2 AREE A RISCHIO GEOLOGICO ED IDROGEOLOGICO	Art.6
A.1.3 AMBITI DI ATTENZIONE IDROGEOLOGICA	
A.1.3.1 Ambiti di controllo idrogeologico	Art.7
A.1.3.2 Ambiti di protezione idrogeologica	Art.8
Sorgenti idropotabili	
Risorse idrogeologiche (RI)	
Ambiti di vulnerabilità intrinseca (VI)	
A.1.4 AREE DI INTERESSE PAESAGGISTICO E AMBIENTALE	Art.9
A.1.5 MANUFATTI E SITI DI INTERESSE ARCHEOLOGICO, STORICO E CULTURALE	Art.10
A.1.5.1 Beni archeologici	
Beni puntuali	
Aree archeologiche	
Aree di attenzione archeologica	
A.1.5.2 Beni architettonici	
Edifici religiosi	
Edifici militari	
Edifici civili	
A.1.5.3 Beni urbanistici	
Centri storici	
Nuclei e borghi rurali	
A.1.6 LE EMERGENZE PERCETTIVE	Art.11
A.1.6.1 Sistema dei crinali e delle dorsali	
A.1.6.2 Elementi focali	
A.1.6.3 Elementi strutturali del paesaggio agricolo	
A.1.6.4 Visuali da salvaguardare	
A.2 LE AREE PROTETTE	
A.2.1 PARCHI E RISERVE	Art.12
A.2.1.1 Nazionali	
A.2.1.2 Regionali	
A.2.1.3 Aree marine di reperimento	
A.2.2 PIANI E PROGETTI D'AREA A MATRICE AMBIENTALE E PAESISTICA	Art.13
A.2.3 CORRIDOI BIOLOGICI E PAESAGGISTICI DEGLI AMBIENTI FLUVIALI	Art.14

IL SISTEMA INSEDIATIVO
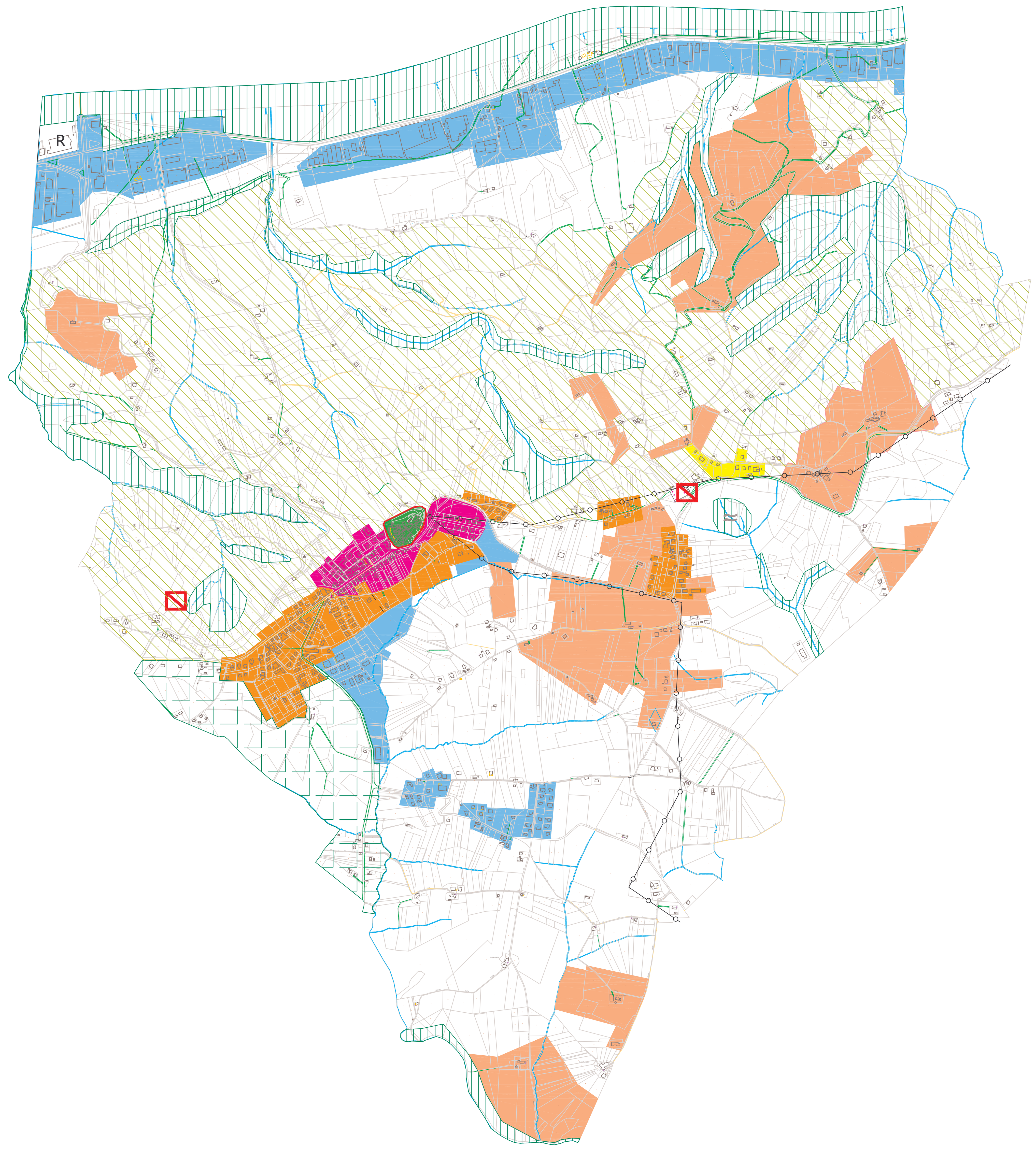
Legenda	Art.
B.1 INSEDIAMENTI STORICI	Art.18
B.2 INSEDIAMENTI RECENTI CONSOLIDATI	Art.18
B.3 INSEDIAMENTI RECENTI IN VIA DI CONSOLIDAMENTO	Art.18
B.4 NUCLEI ED INSEDIAMENTI SPARSI	Art.18
B.5 INSEDIAMENTI MONOFUNZIONALI	Art.19
B.5.1 Da rilocalizzare (R)	
B.6 COMPARTI DA RISERVARE PRIORITARIAMENTE ALLO SVILUPPO DEL SISTEMA DEL VERDE URBANO	Art.20
B.7 VARCHI E DISCONTINUITÀ DEL SISTEMA INSEDIATIVO DA CONSERVARE PER USI URBANI NON INSEDIATIVI	Art.22
B.8 TERRENI AGRICOLI PERIURBANI CON FUNZIONI DI RIEQUILIBRIO ECOLOGICO RISPETTO ALL'AREA URBANA	Art.23
B.9 IL TERRITORIO AGRICOLO	
B.9.1 Aree agricole	Art.24
B.9.2 Aree agricole di rilevante interesse economico	Art.24