

COMUNE DI PRATA D'ANSIDONIA
(L'AQUILA)

Ditta ITALTER

**PROGETTO DI APERTURA DI UNA CAVA
LOCALITA' COSTA DI VALLE**

ELABORATI GRAFICI DI PROGETTO:

Progettista: dott. Geol. O. Morett

Pescara, Ottobre 2013

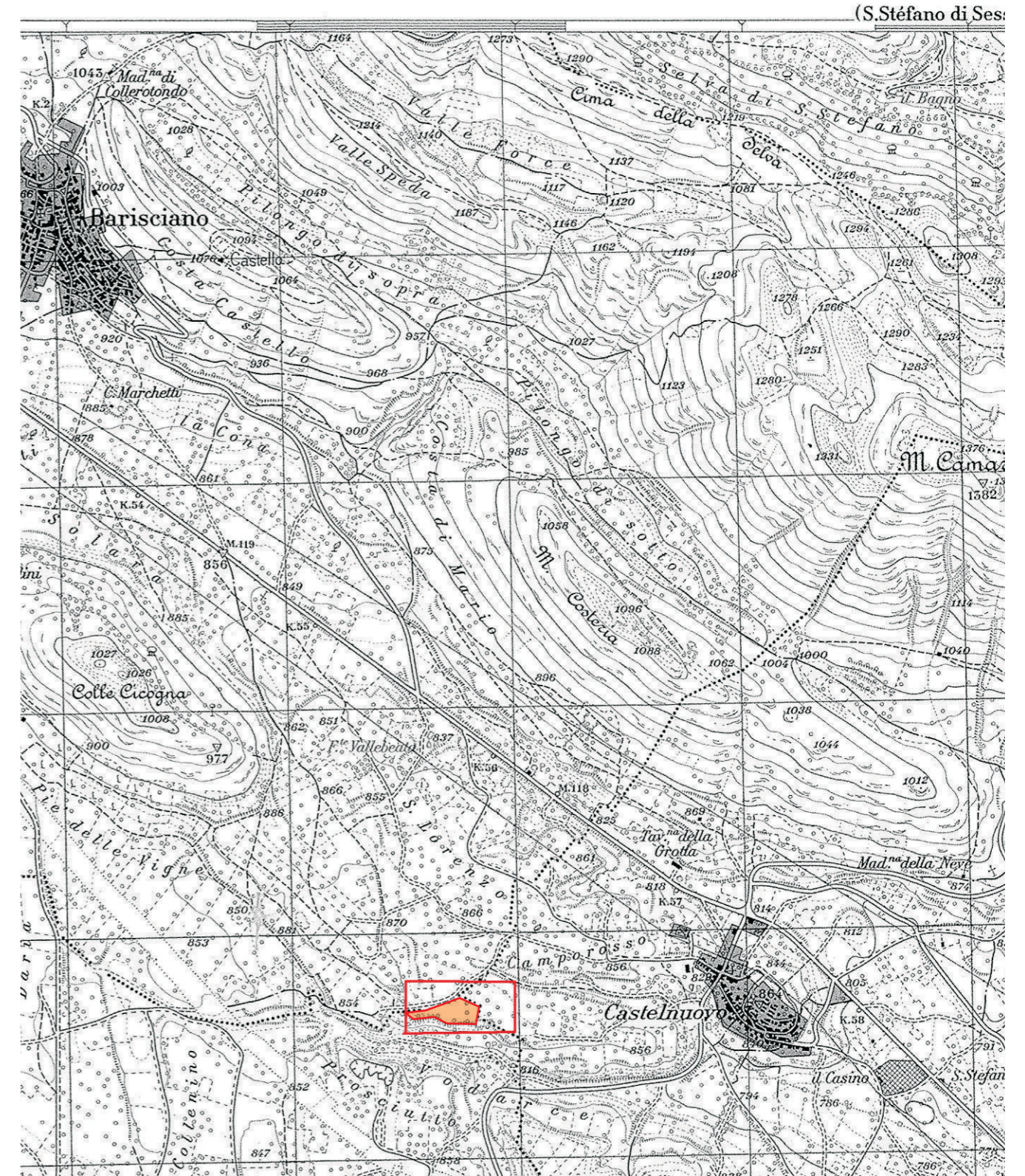

 individuazione dell'area di progetto su base 1:25:000



Comune di Prata d'Ansidonia
terreni disponibili Fg. 5 p.lle 58-1

 TERRENI DISPONIBILI

PLANIMETRIA DI PROGETTO
(SCALA 1:1.000)

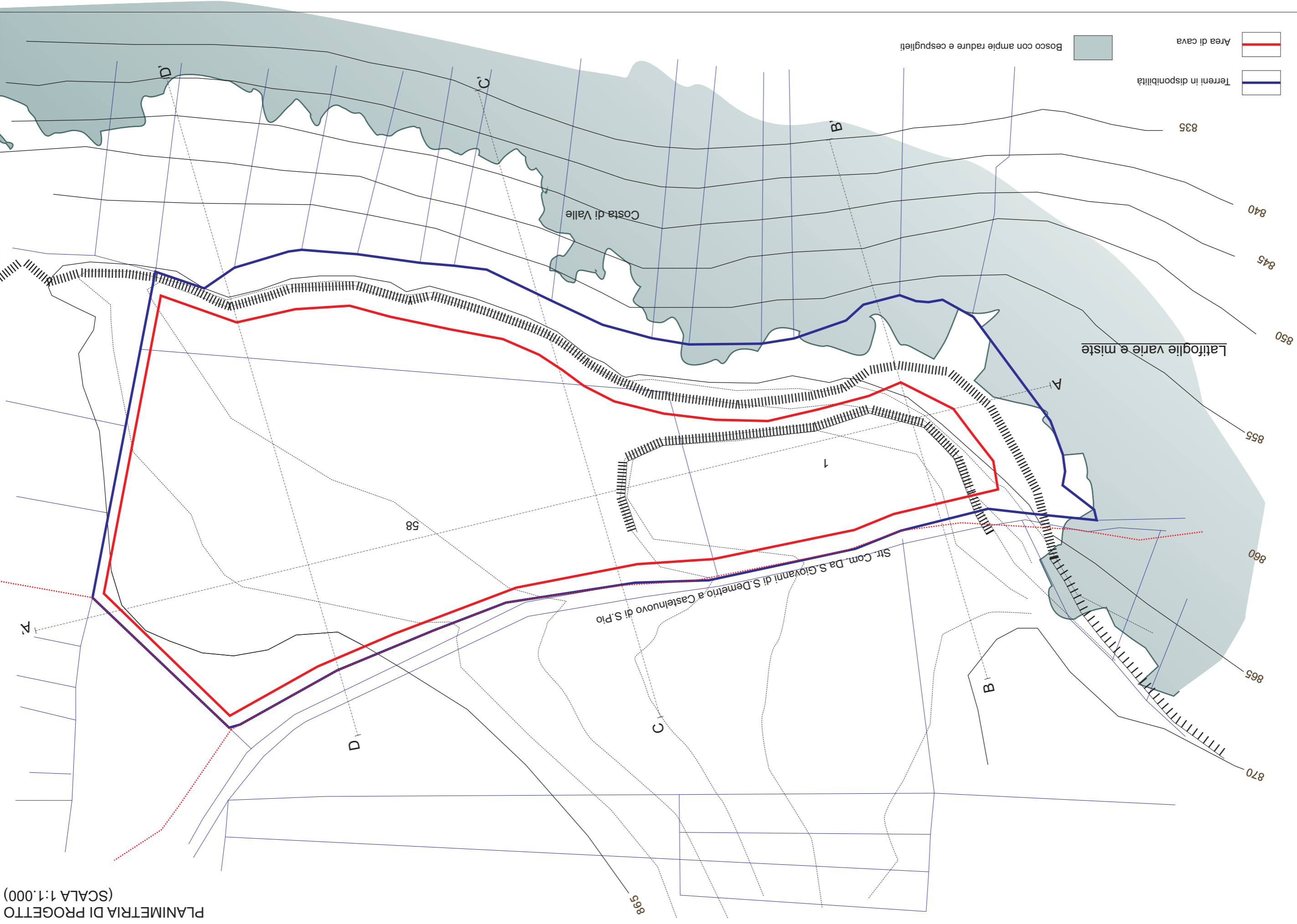

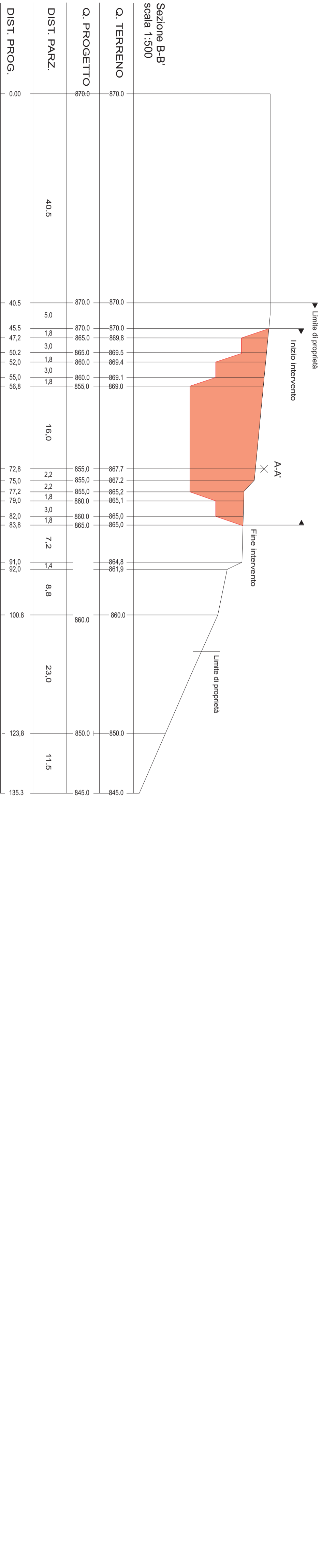
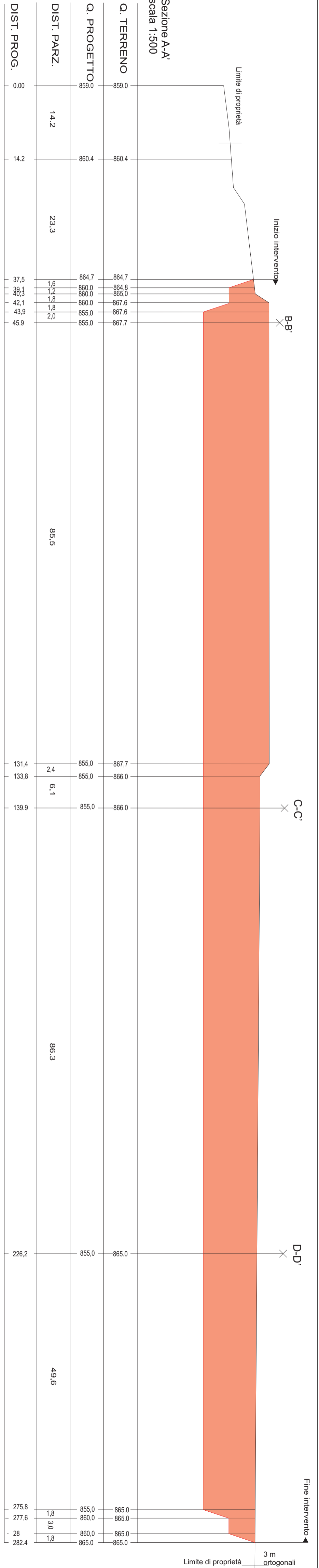

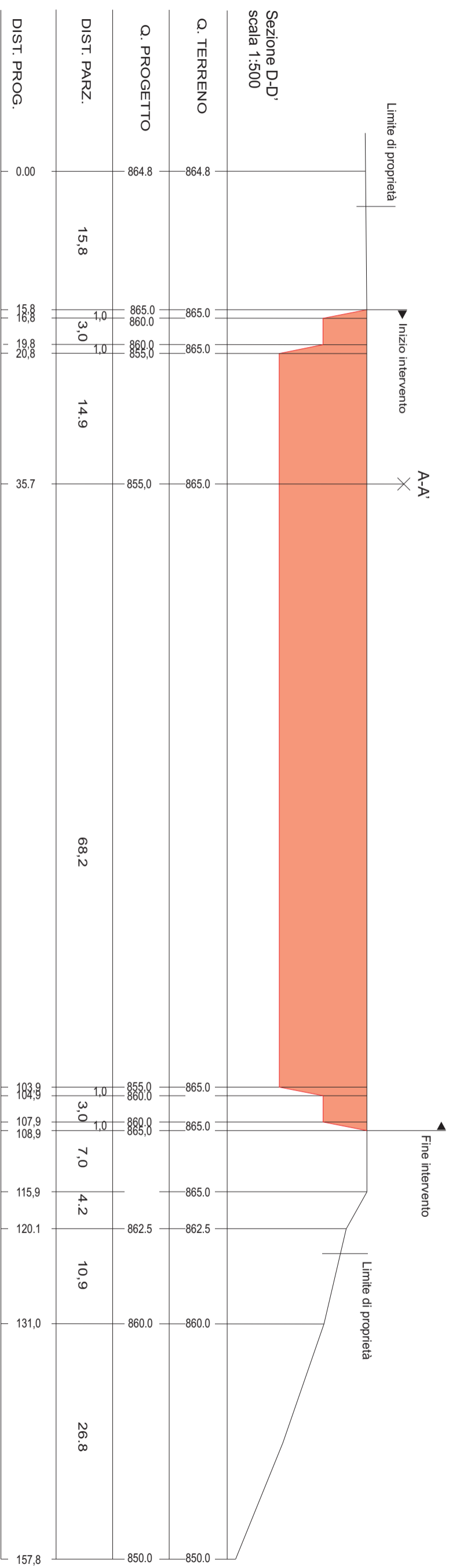
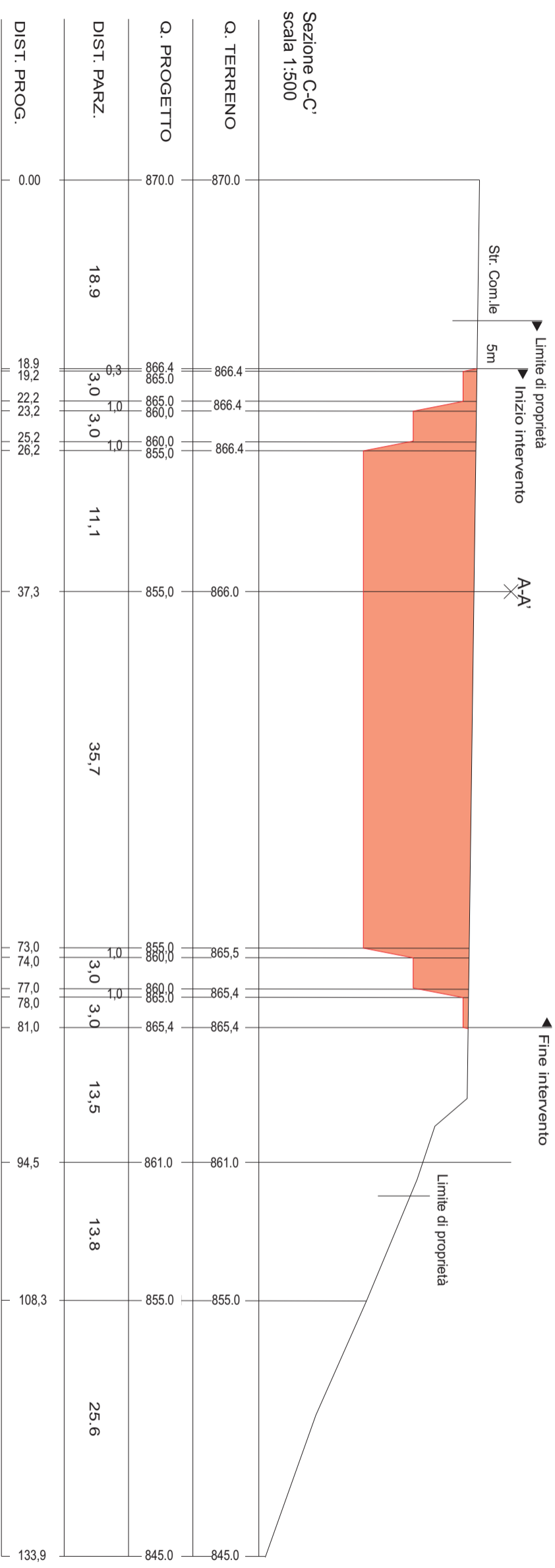

PLANIMETRIA DI RIPRISTINO
(SCALA 1:1.000)

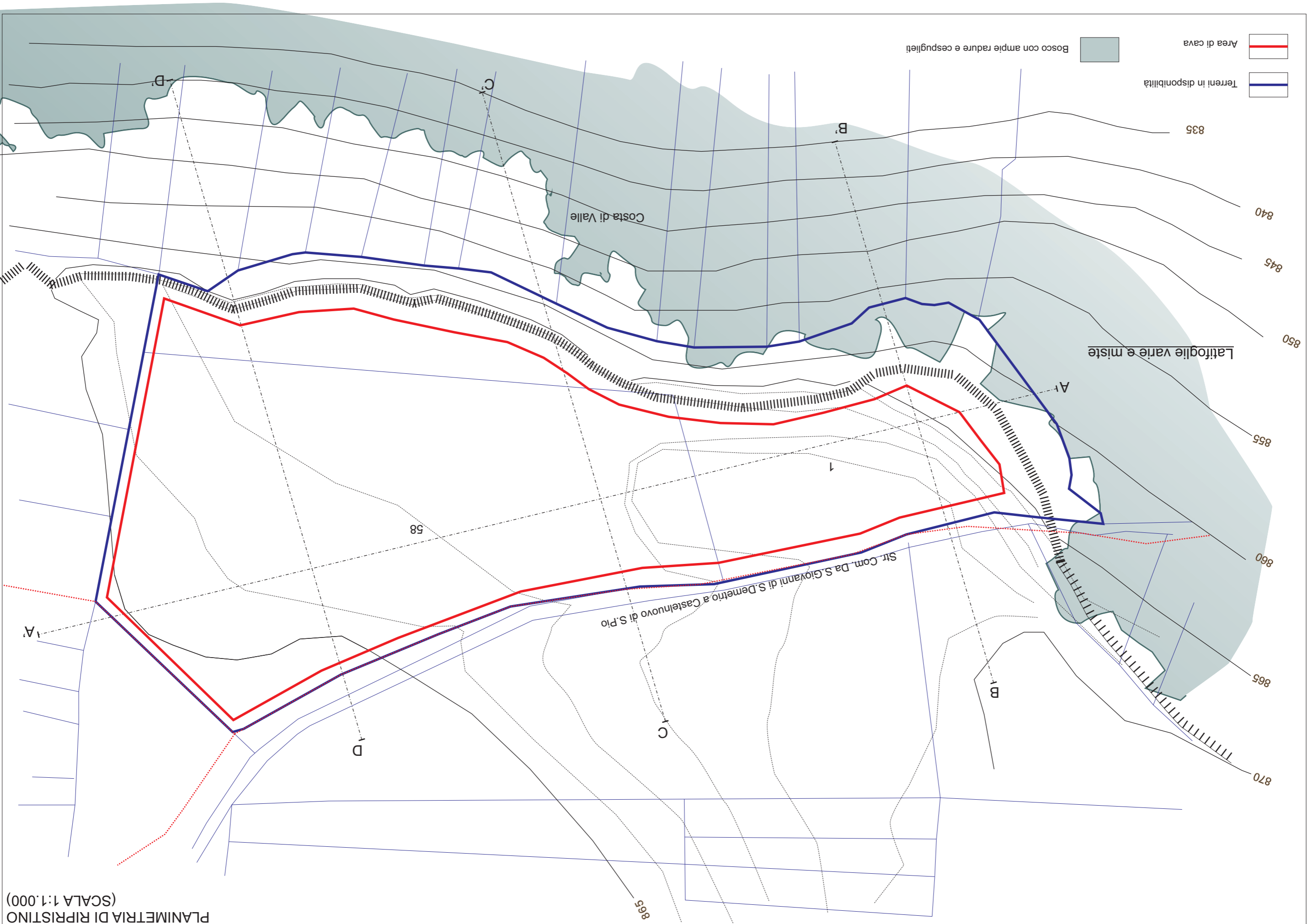

- Area di cava
- Terreni in disponibilità
- Bosco con ampie radure e cespuglieti

Costa di Valle

Latifoglie varie e miste

Str. Com. Da S. Giovanni di S. Demetrio a Castelnuovo di S. Pio

835
840
845
850
855
860
865
870

A-A'

D-D'

C-C'

B-B'

A-A'

58

1

865

