ORGANIZZAZIONE DEL CENTRO VEICOLI	
(A) Conferimento e pesatura veicoli	(B) Trattamento coperto veicoli fuori uso
(C) Deposito coperto parti di ricambio	(D) Rottamazione con riduzione volumetrica
(E) Stoccaggio rifiuti pericolosi	(F) Stoccaggio rifiuti recuperabili
(G) Deposito veicoli trattati	(H) Deposito tempraneo veicoli da bonificare

CENTRO RACCOLTA VEICOLI DISTRIBUZIONE AREE			
(A)	400 MQ	(B)	45 MQ
(C)	45 MQ	(D)	40 MQ
(E)	25 MQ	(F)	30 MQ
(G)	200 MQ	(H)	43 MQ

REGIONE ABRUZZO

Oggetto: COMUNE DI CASTELLAFIUME
PROVINCIA DI L'AQUILA
Progetto per l'autorizzazione di un centro di raccolta veicoli fuori uso D.Lgs. 209/03 e D.Lgs. 152/06 art. 208.
Richiesta di verifica di assoggettabilità alla valutazione di impatto ambientale ai sensi dell'All. IV, lettera z.a) del punto 7 al D.Lgs. 04/08.

LOCALIZZAZIONE: VIALE EUROPA ZONA ARTIGIANALE DI CASTELLAFIUME (AQ)

Ditta: F.LLI BUSSI SNC

PROGETTO

Titolo della tavola :	Tavola n .
PLANIMETRIA ORGANIZZAZIONE CENTRO DI RACCOLTA E TRATTAMENTO VEICOLI E ATTIVITA' DI RECUPERO R13 SCALA : 1: 100	6.0 el.
REV. 00 / REV. 01 / REV. _ _	Data: 10.12.2013

Il progettista
(Ing. Marco Barbieri)

Il committente

Collaborazione

Via Molise, 23 - Avezzano (AQ)
Via Giovanni Paolo III snc - Cappelle dei Marsi di Scurcola Marsicana (AQ)
Tel. 0863/825018 Fax 0863/825018 E-mail: ambiente@awecs.it

PLANIMETRIA GENERALE
SCALA 1:100

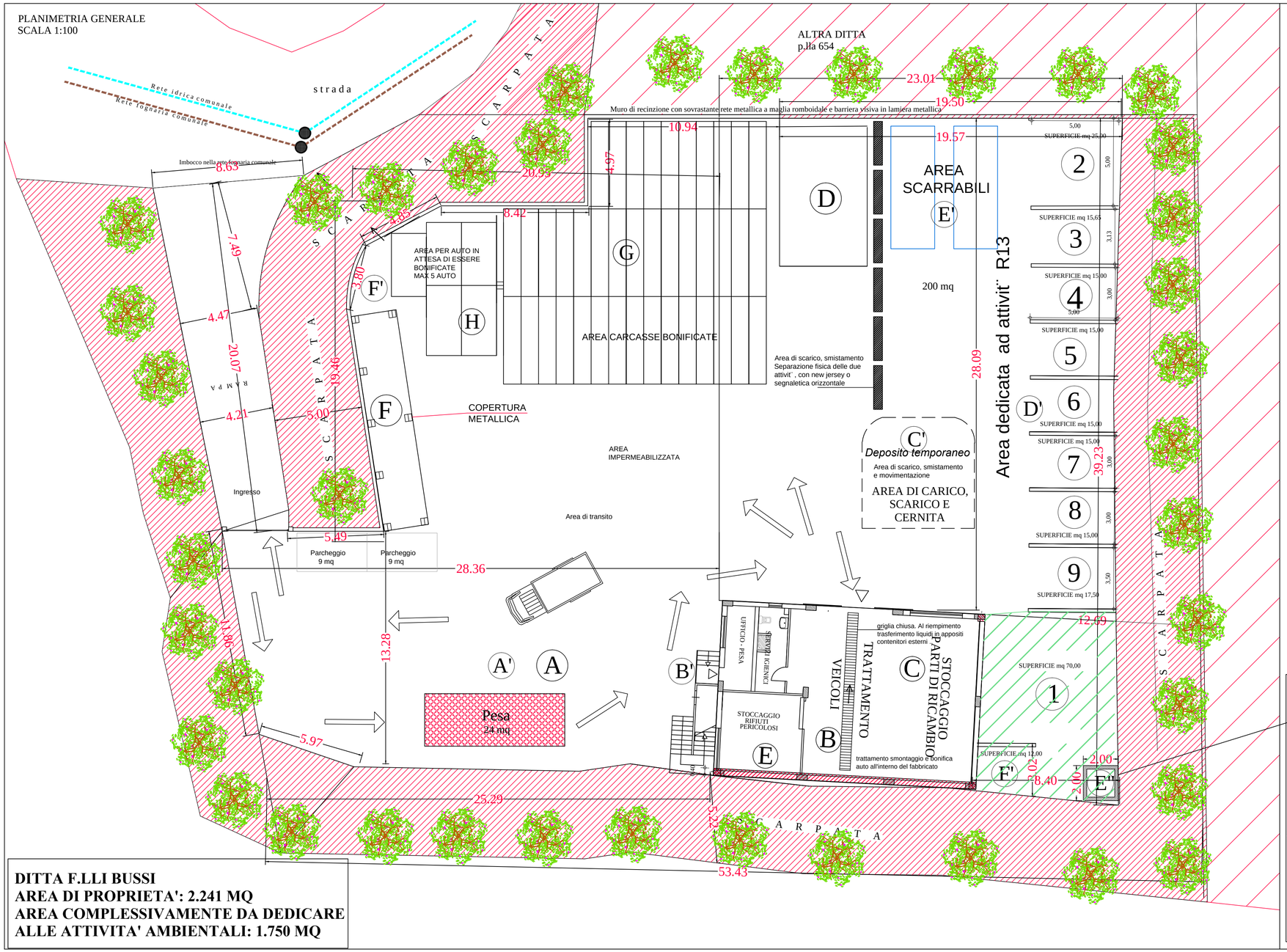

DITTA F.LLI BUSSI
AREA DI PROPRIETA': 2.241 MQ
AREA COMPLESSIVAMENTE DA DEDICARE ALLE ATTIVITA' AMBIENTALI: 1.750 MQ

Impianto recupero elenco tipologie R13	
(1)	3.1 e 5.7
(2)	1.1
(3)	6.1,6.5
(4)	6.6
(5)	6.11
(6)	7.1
(7)	7.11
(8)	9.1
(9)	10.2

Impianto recupero elenco CER in R13	
(A')	Conferimento e pesatura
(B')	Accettazione
(C')	Scarico rifiuti
(D')	Messa in riserva
(E')	Carico e avvio a recupero
(F')	Stocc. rifiuti autoprodotti

SEZIONE VASCA E''
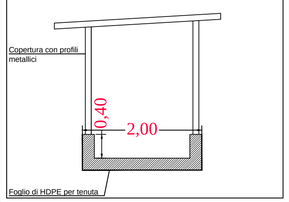
CONTENIMENTO CARBURANTI
Superficie complessiva: 4,00 mq
Altezza vasca: 0,40 m
Volume utile: ca 1,30 mc