



*Dipartimento Governo del Territorio e Politiche Ambientali
Servizio Valutazioni Ambientali*

Istruttoria Tecnica

Verifica di assoggettabilità a VIA e VIncA

Oggetto

Titolo dell'intervento:	Riattivazione centrale idroelettrica esistente. Correzione Giudizio n. 2941 del 26/07/2018.
Descrizione sintetica del progetto:	Riattivazione centrale idroelettrica esistente del Consorzio di Bonifica interno Aterno-Sagittario, della potenza nominale di kw 499,02
Azienda Proponente:	Consorzio di Bonifica Interno Aterno-Sagittario

Localizzazione del progetto

Comune:	Castelvecchio Subequo, Raiano e Corfinio
Provincia:	AQ
Altri Comuni Interessati:	Nessuno
Località:	Timorone
Riferimenti catastali:	Foglio n. 19 – part. 744 745 165 168 169 176

REGIONE ABRUZZO – L'AQUILA

*DIPARTIMENTO GOVERNO DEL TERRITORIO E POLITICHE AMBIENTALI
SERVIZIO VALUTAZIONI AMBIENTALI*

*COMITATO DI COORDINAMENTO REGIONALE PER LA V.I.A.
(D.G.R. 660 DEL 14 NOVEMBRE 2017)*

DOCUMENTAZIONE PROGETTUALE ALLEGATA

AL

PARERE 3047 DEL 06/06/2019

Esito: FAVOREVOLE

Volume 02 Elaborati serie EG

*PER COPIA CONFORME ALLA DOCUMENTAZIONE IN ATTI,
DI CUI ALL'ELENCO A PAGINA SEGUENTE, RIUNITA IN UN UNICO DOCUMENTO
COMPOSTO DA N. 8 FACCIAE (COMPRESA QUESTA COPERTINA E LA PAGINA INDICE)*

IL DIRETTORE GENERALE
Presidente del CCR-VIA
(Dott. Vincenzo RIVERA)

D'ORDINE
IL DIRIGENTE DEL
SERVIZIO VALUTAZIONI AMBIENTALI



REGIONE
ABRUZZO



PROVINCIA DI
L'AQUILA



COMUNE DI
RAIANO



COMUNE DI
CORFINIO



COMUNE DI
VITTORITO



COMMITTENTE

CONSORZIO DI BONIFICA INTERNO Bacino Aterno Sagittario



Verifica di assoggettabilità a VIA - d. lgs. n. 152/06 e s.m.l.

**Progetto di attivazione Centrale Idroelettrica denominata "Corfinio 2"
con acque derivate sul fiume Aterno su opere irrigue esistenti**

INDICE della DOCUMENTAZIONE RIUNITA Volume 02 Elaborati serie EG

EG1.pdf	14/06/2019 21.04	Adobe Acrobat D...	1.282 KB
EG2.pdf	14/06/2019 21.06	Adobe Acrobat D...	4.938 KB
EG3.pdf	14/06/2019 21.07	Adobe Acrobat D...	327 KB
EG4.pdf	14/06/2019 21.08	Adobe Acrobat D...	404 KB
EG5.pdf	14/06/2019 21.09	Adobe Acrobat D...	255 KB
EG6.pdf	14/06/2019 21.11	Adobe Acrobat D...	8.803 KB

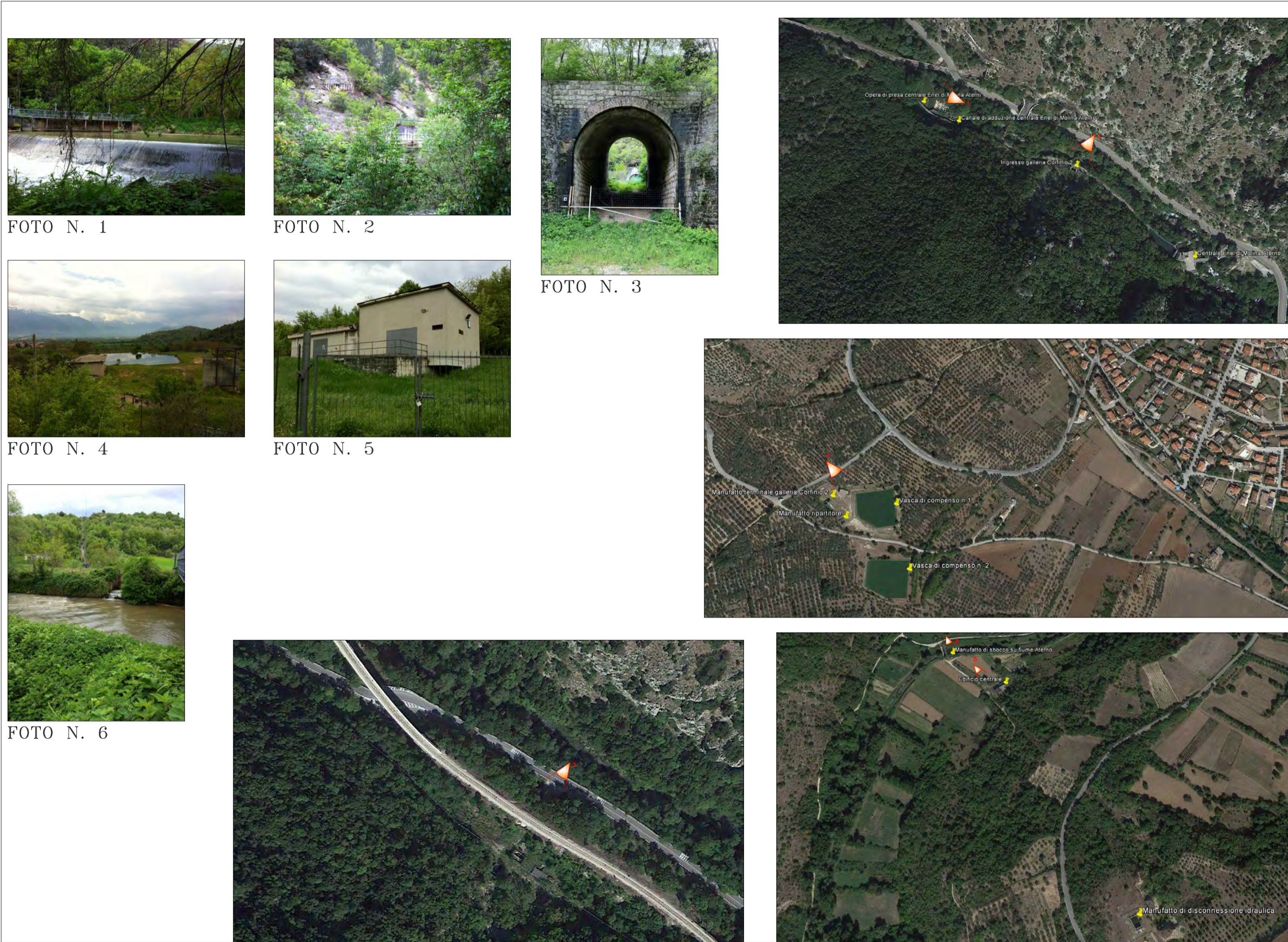

LEGENDA

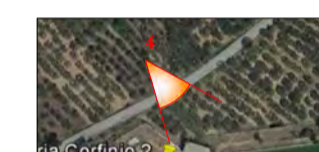

PUNTO DI VISTA FOTOGRAFICO



TRACCIATO IMPIANTO IDROELETTRICO

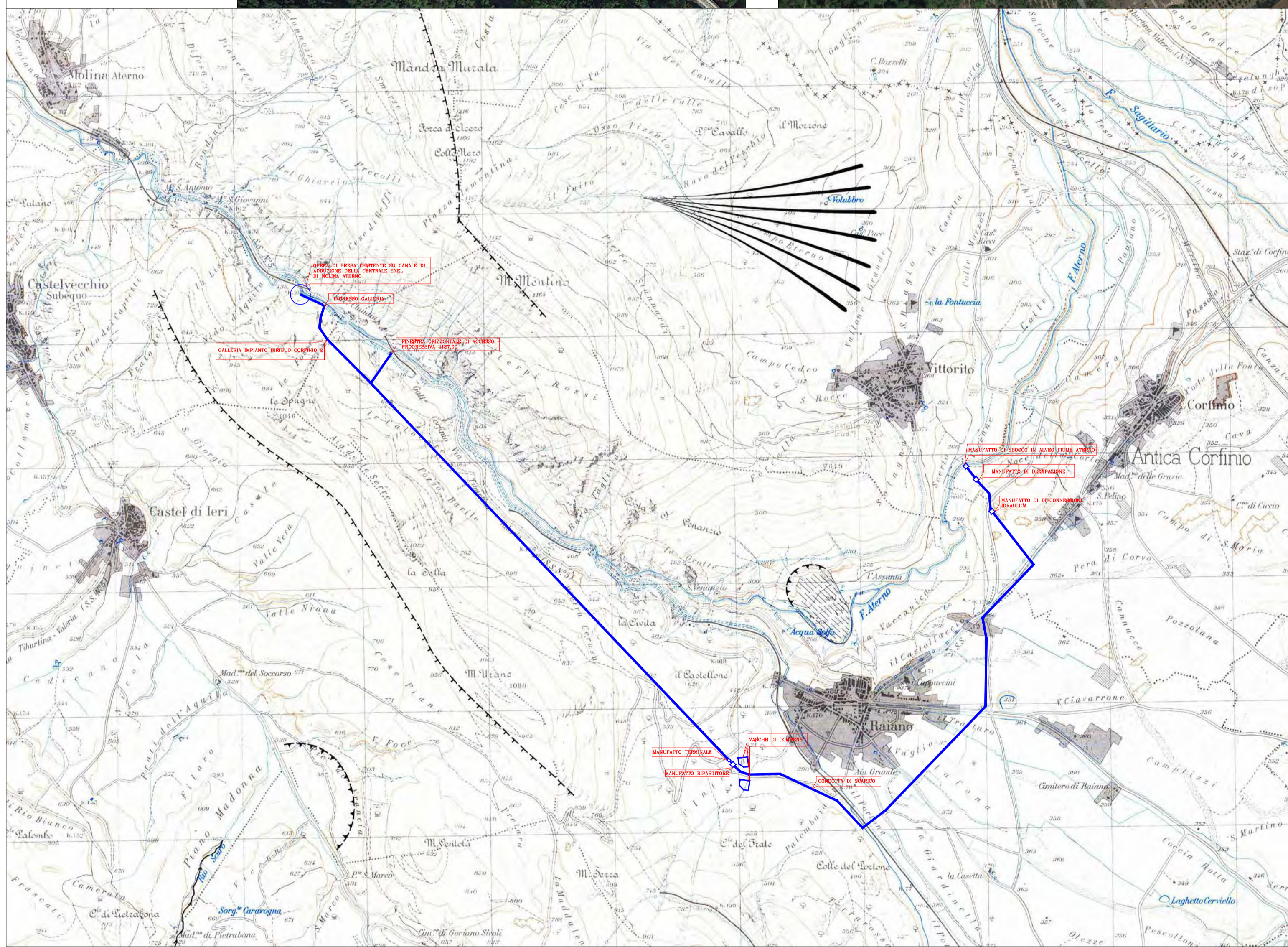

REGIONE
ABRUZZO

PROVINCIA DI
L'AQUILA

COMUNE DI
RAIANO

COMUNE DI
CORFINIO

COMUNE DI
VITTORITO

COMMITTENTE
**CONSORZIO DI BONIFICA INTERNO
Bacino Aterno Sagittario**

JYf[Wx] Uggc[| YHLM]j{ UJ=5! X" '[g' b" %} &#S* Yg'a "}

**Progetto di attivazione Centrale Idroelettrica denominata "Corfinio 2"
con acque derivate sul fiume Aterno su opere irrigue esistenti**

IDENTIFICAZIONE ELABORATO					
SERIE	N. ELABOR.	TITOLO ELABOR.	SCALA	DATA	
EG	01	COROGRAFIA	1:25000	GIUGNO 2014	
REVISIONI	3				
	2				
	1				
ESI	DATA	MODIFICA ESEGUITA O MOTIVO DELLA SOSTITUZIONE	CONTROLLO	OGGI/NUOVA	NOME FILE
SPAZIO RISERVATO ALL'ENTE		IL COMMITTENTE			
CONSUENZA ESTERNA					
PROGETTAZIONE				ELABORATO DA Dott. Ing. MARIO SARTINI	
				RESP. GRUPPO DI PROGETTAZIONE A. Pizzarelli	

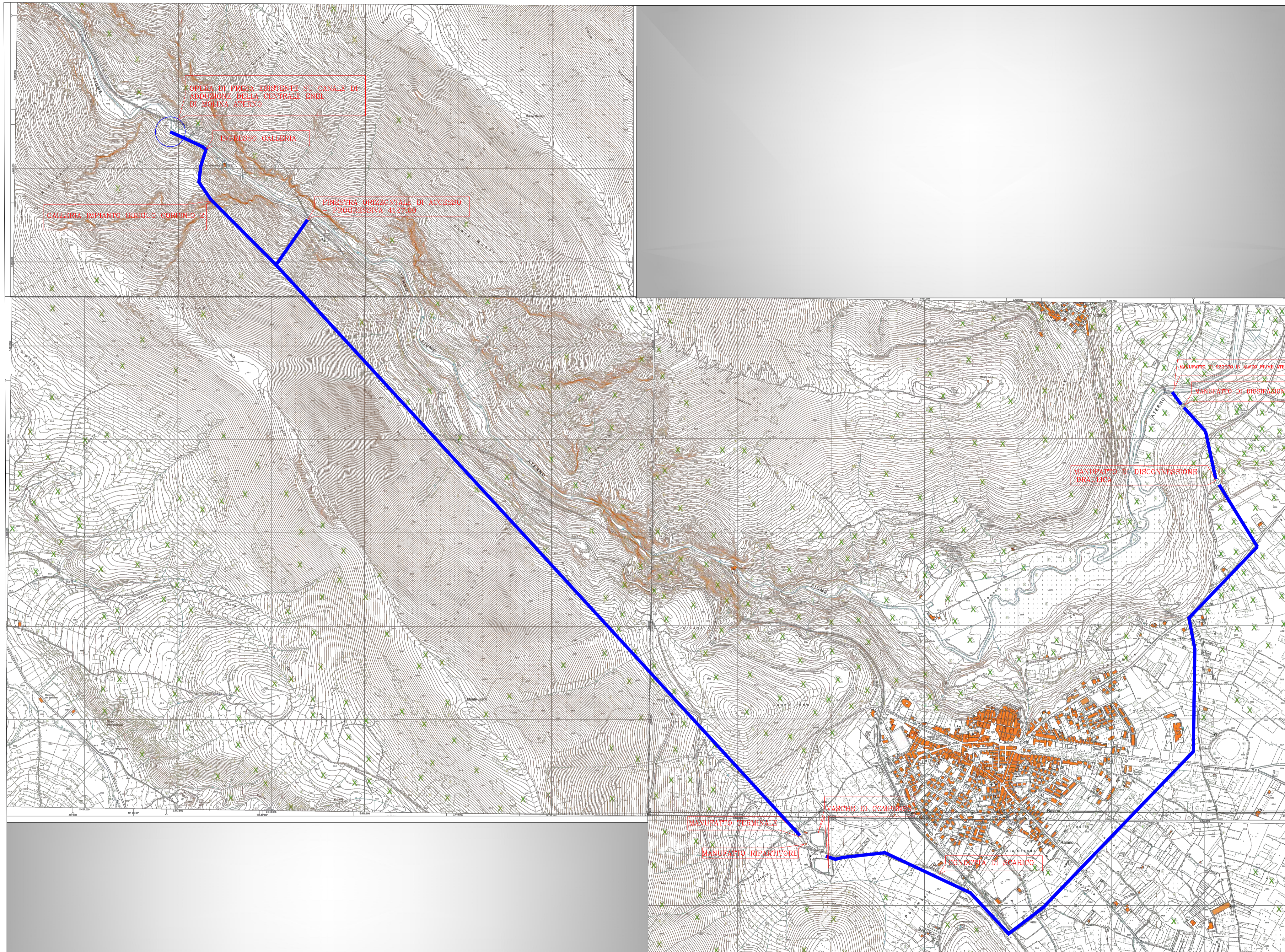

REGIONE ABRUZZO	PROVINCIA DI L'AQUILA	COMUNE DI RAIANO	COMUNE DI CORFINIO	COMUNE DI VITTORITO

COMMITTENTE
CONSORZIO DI BONIFICA INTERNO
Bacino Aterno Sagittario

J Yf|Z[W'X] Uggc [| YHUV]H 'UJ=5'! 'X'' [g"b"% &#S* 'Y'g'a "]"

*Progetto di attivazione Centrale Idroelettrica denominata "Corfinio 2"
con acque derivate sul fiume Aterno su opere irrigue esistenti*

IDENTIFICAZIONE ELABORATO				
SERIE	N. ELABOR.	TITOLO ELABOR.	SCALA	DATA
EG	02	IMPIANTO SU CTR	1:5000	GIUGNO 2014

REVISIONI	3	2	1	ES:	DATA	MODIFICA ESEGUITA O MOTIVO DELLA SOSTITUZIONE	CONTROLLO	NOME FILE
-----------	---	---	---	-----	------	---	-----------	-----------

SPAZIO RISERVATO ALL'ENTE	IL COMMITTENTE <i>L'Amministrazione</i>
---------------------------	--

CONSULENZA ESTERNA	STUDIO TECNICO DI INGEGNERIA <small>Officio: Agli. Pignone della Rocca di Corfinio - 67014 Via S. Costantino 11 - 67014 Corfinio (AQ) Cod. Fisc. 02798410468 - P. IVA 0270220468 Tel. 0862 998100 - Fax 0862 998101 e-mail: studio@stt-ingenieri.com - www.stt-ingenieri.com</small>
--------------------	---

PROGETTAZIONE <small>SOAVE Energia Progetti srl Via M. Barbato 4 - 67109 Sulmona (AQ)</small>	ELABORATO DA Dott. Ing. MARIO SANTINI	RESP. GRUPPO DI PROGETTAZIONE A. Pasquarelli
--	---	--

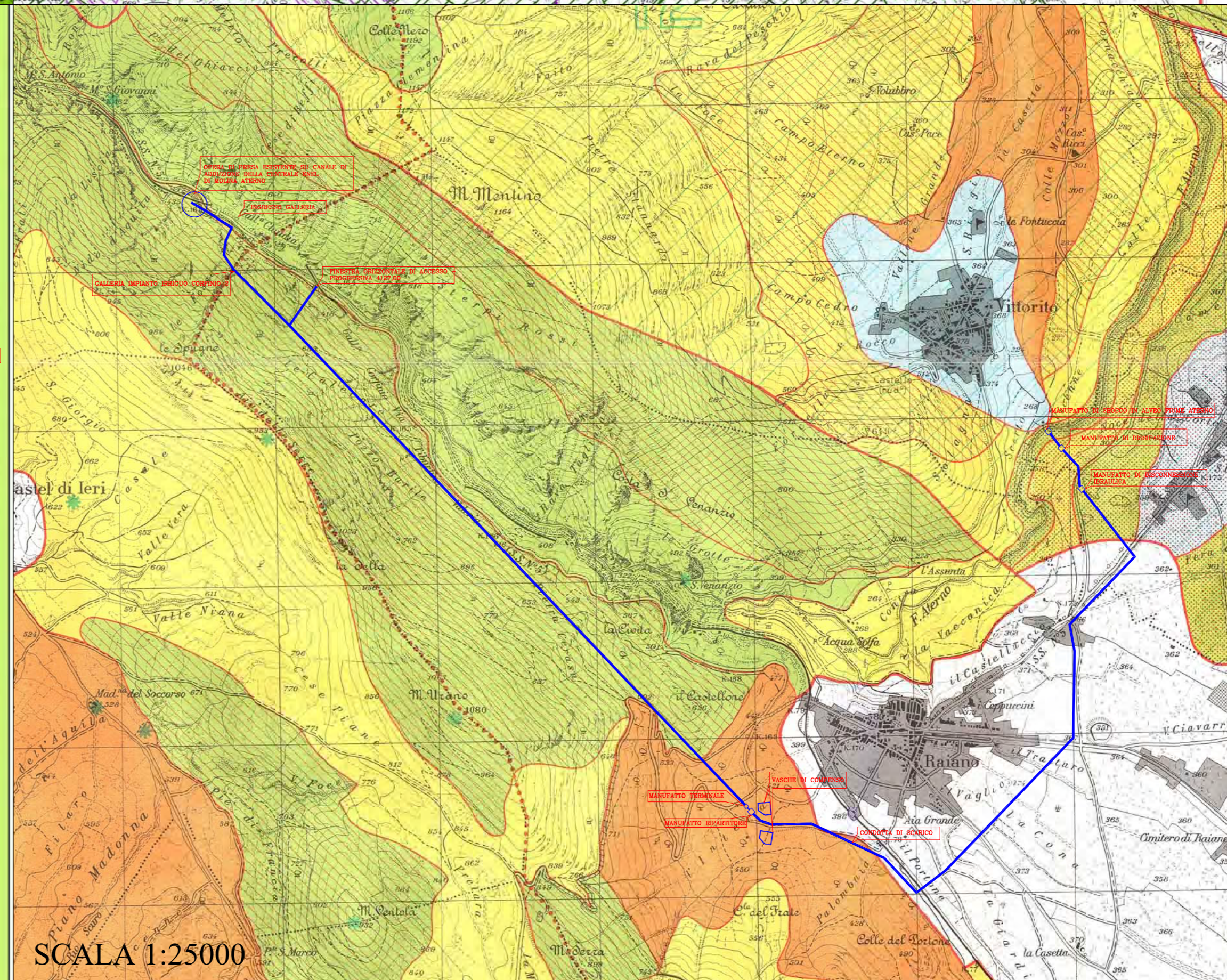
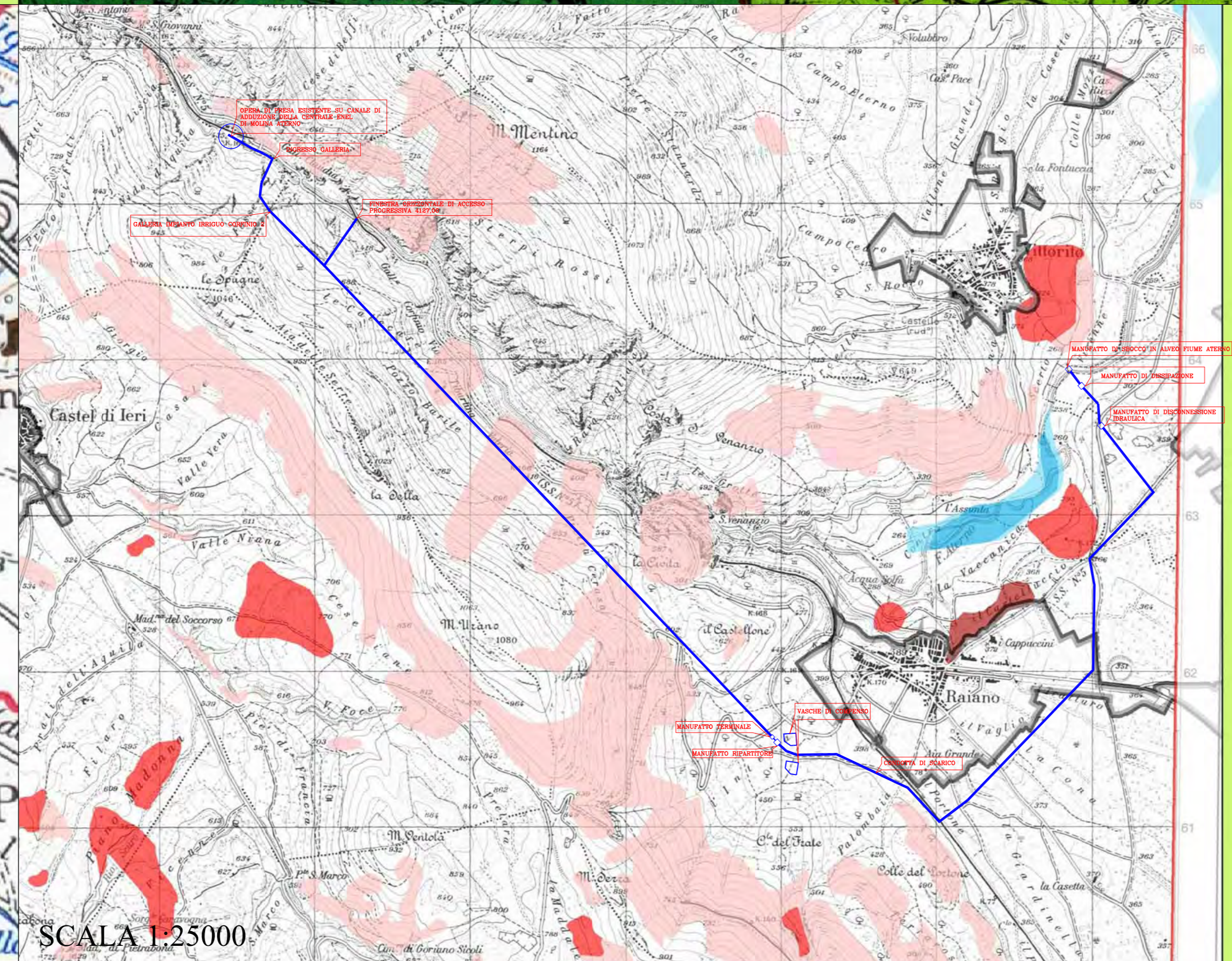
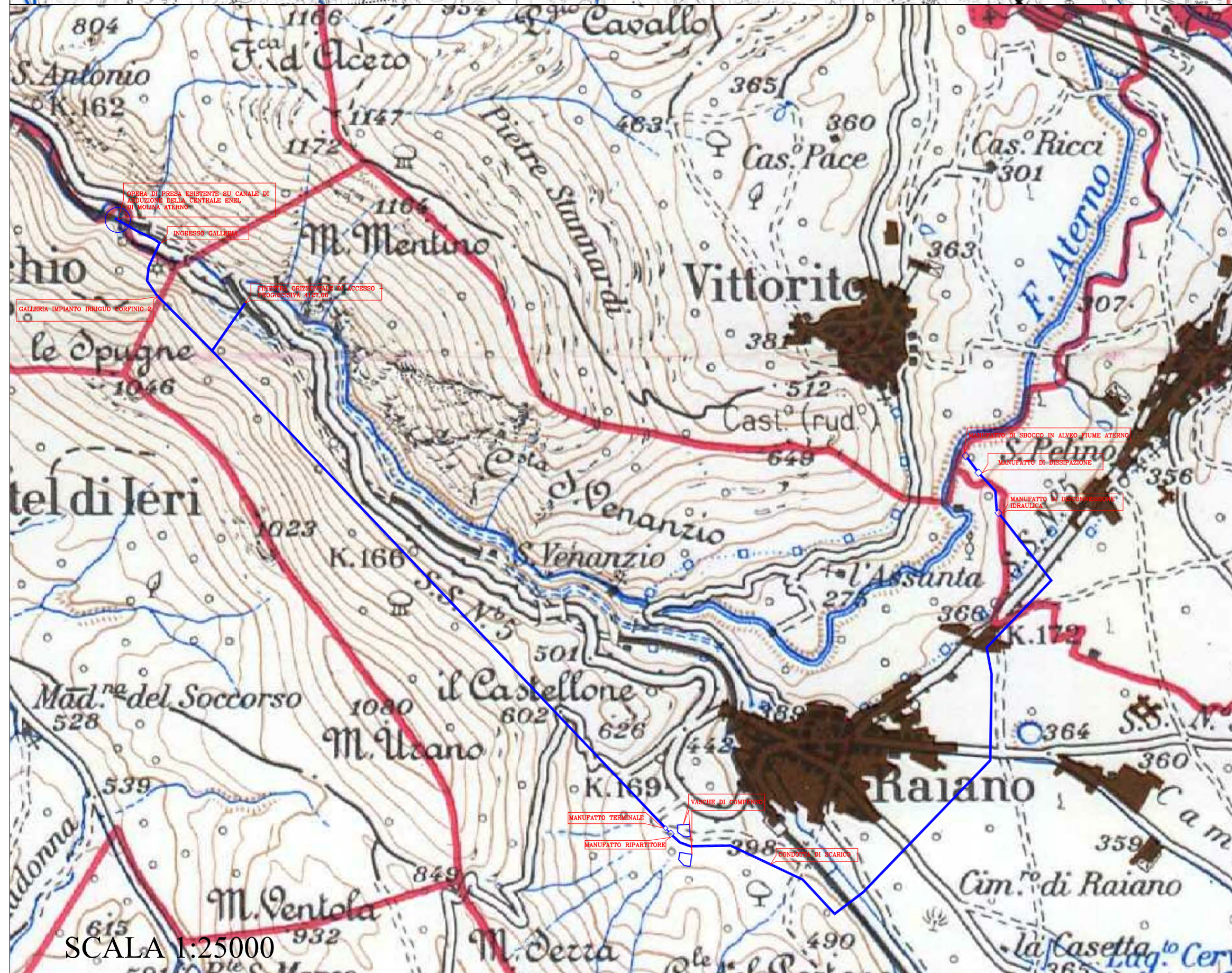
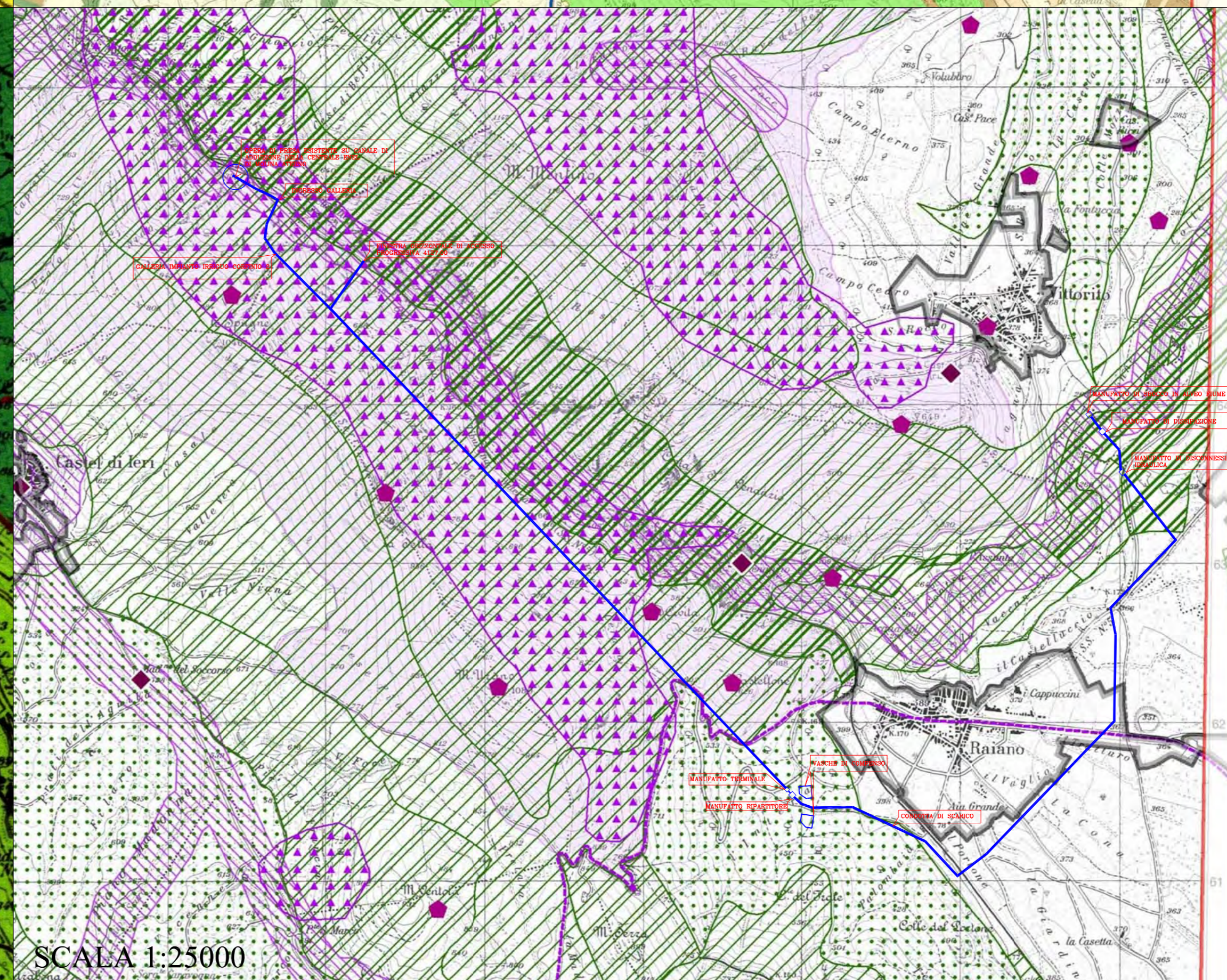
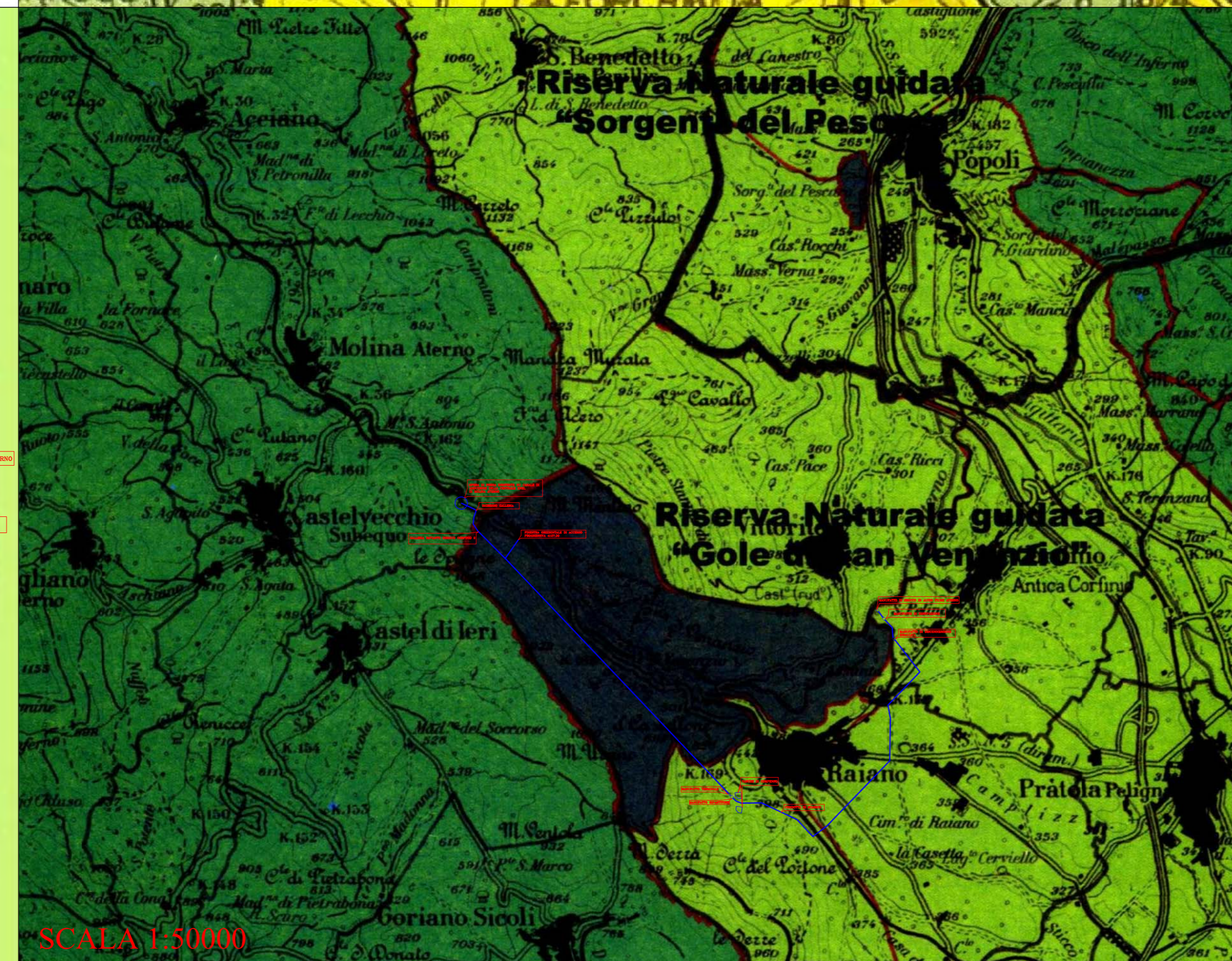
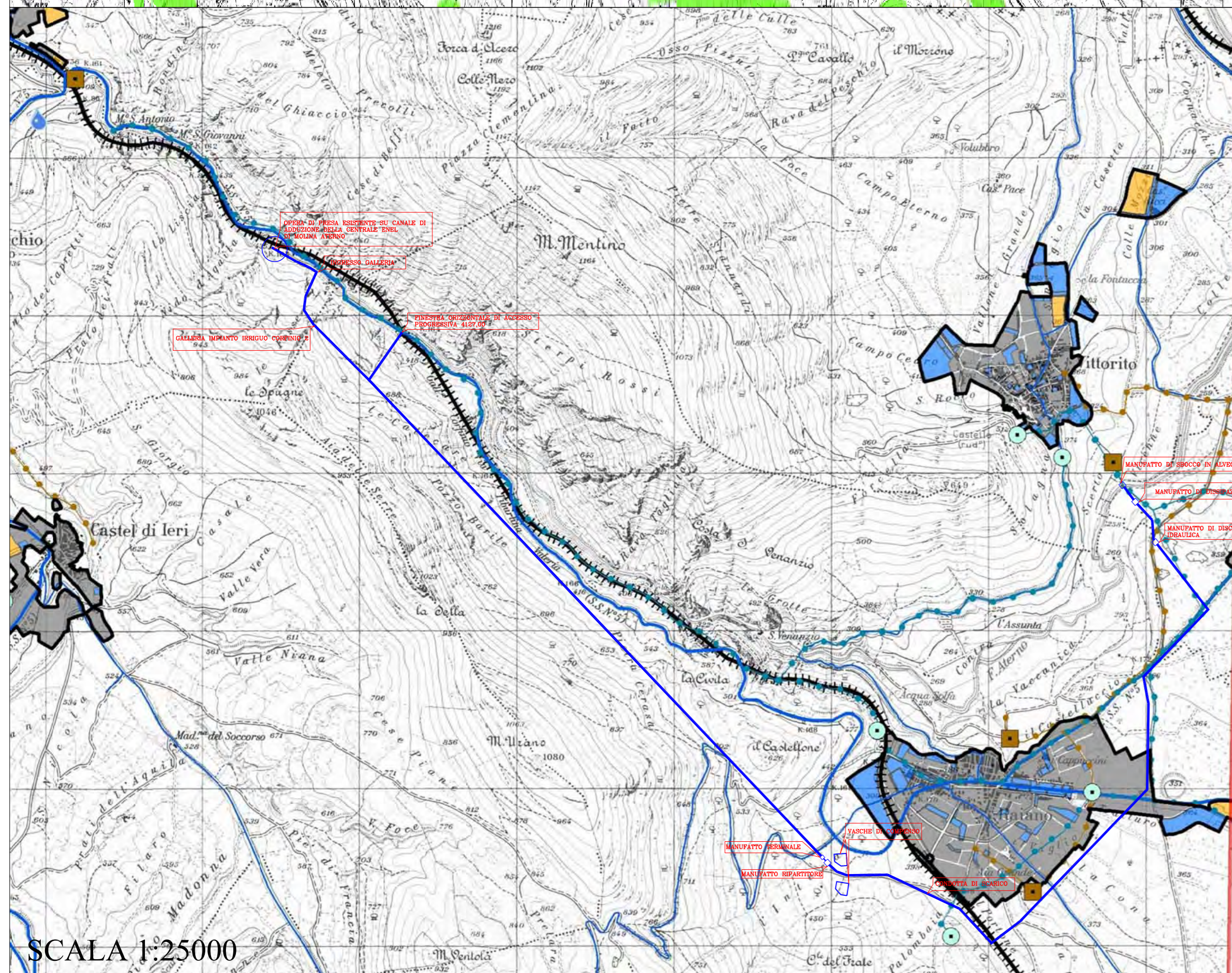
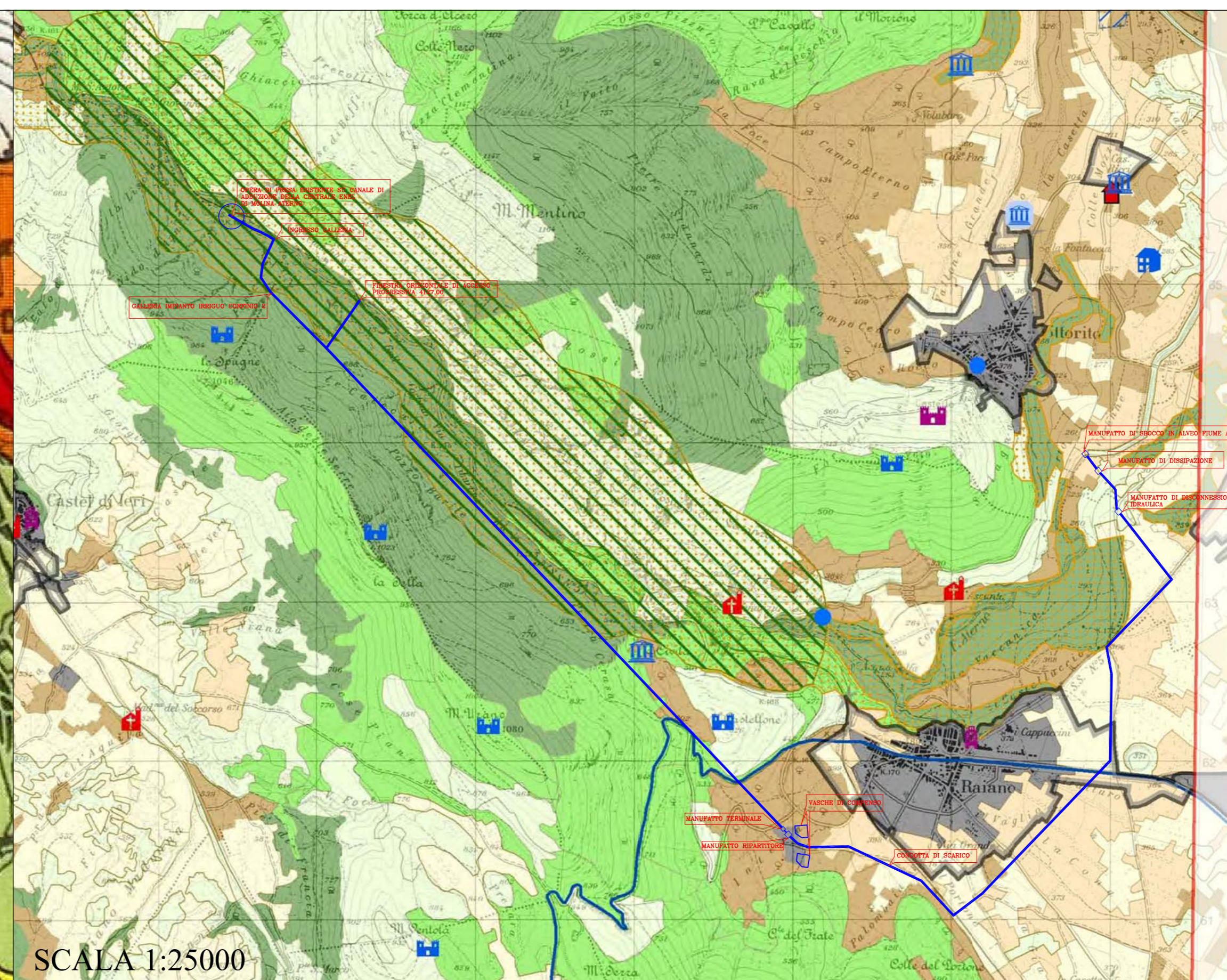
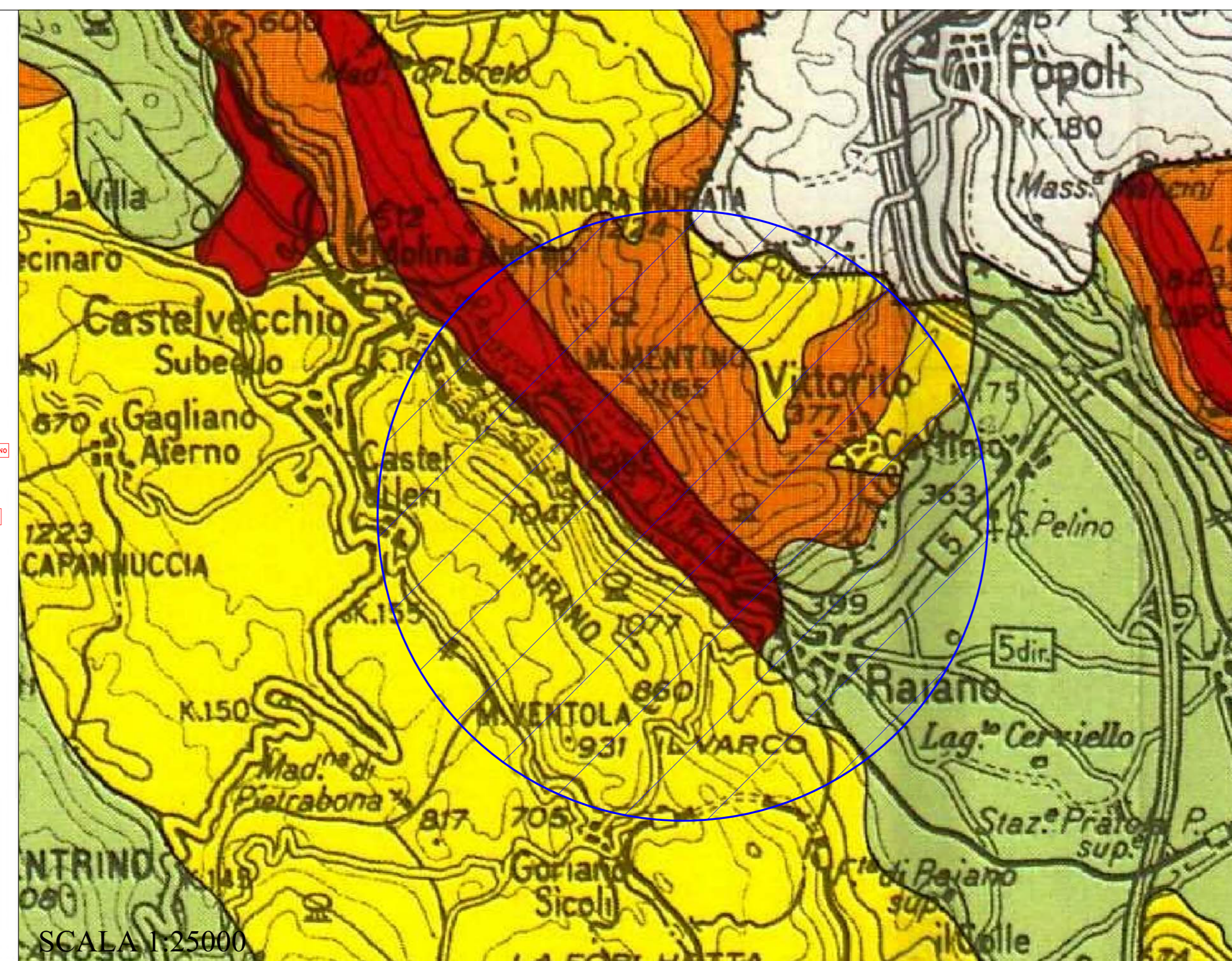
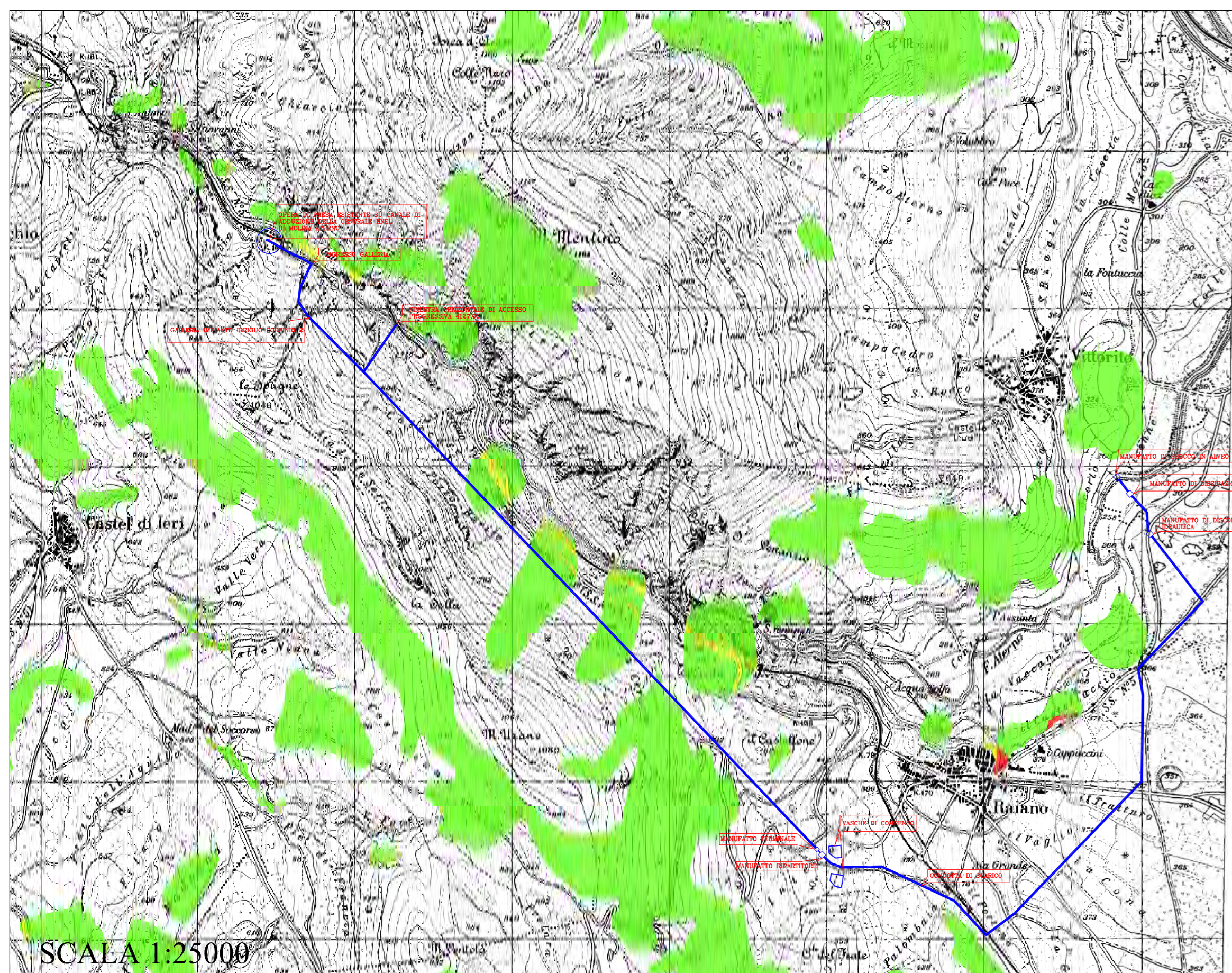

LEGENDA

- PIANO STRALCIO DI BACINO PER L'ASSETTO IDROGEOLOGICO
- CARTA DEL RISCHIO DI EROSIONE DEL SUOLO
- CARTA DEI VALORI
- CARTA DELL'ARMATURA URBANA E TERRITORIALE
- CARTA DEI PARCHI
- CARTA DEI VINCOLI
- CARTA DEL TERRITORIO URBANIZZATO
- CARTA DEI RISCHI
- CARTA DEL PIANO PAESISTICO

REGIONE ABRUZZO PROVINCIA DI L'AQUILA COMUNE DI RAIANO COMUNE DI CORFINO COMUNE DI VITTORITO

COMITENTE
CONSORZIO DI BONIFICA INTERNO
 Bacino Aterno Sagittario



Verifica di assoggettabilità a VIA - d. lgs. n. 152/06 e s.m.i.

Progetto di attivazione Centrale Idroelettrica denominata "Corfinio 2" con acque derivate sul fiume Aterno su opere irrigue esistenti

IDENTIFICAZIONE ELABORATO				
SERIE	N. ELABOR.	TITOLO ELABOR.	SCALA	DATA
EG	06	QUADRO DI RIFERIMENTO AMBIENTALE	A DISEGNO	GIUGNO 2014
PREVISIONI	1			
ES.	DATA	MODIFICA ESEGUITA O MOTIVO DELLA SOSTITUZIONE	CONTROLLO	DISEGNO N°
SPAZIO RISERVATO ALL'ENTE			IL COMMITTENTE	
CONSULENZA ESTERNA		STUDIO TECNICO DI INGEGNERIA		
PROGETTAZIONE		ELABORATO DA		
RESP. GRUPPO DI PROGETTAZIONE				