REGIONE ABRUZZO

COMUNE DI CARPINETO SINELLO

(PROVINCIA DI CHIETI)

LAVORI DI BONIFICA E/O MESSA IN SICUREZZA EX DISCARICA COMUNALE DI CARPINETO SINELLO IN LOCALITA' COLLE MULINO

PROGETTO DEFINITIVO

D.P.R. 05.10.2010 n° 207

PROGETTISTA E D.LL.	IL COMMITTENTE
EUROS S.R.L. - Società di Engineering *Direttore Tecnico Dott. Arch. Giampiero Garzarella*	**COMUNE DI CARPINETO SINELLO** *(Sig. Antonio Colonna)*
	IL RESPONSABILE DEL PROCEDIMENTO
	Dott. Arch. Bologna Alessandro
Collaborazione: Geol. Fabio Ferri	

NOME ELABORATO	TITOLO ELABORATO
TAV. 2	DOCUMENTAZIONE FOTOGRAFICA

euros srl SOCIETA' DI INGEGNERIA
eurosengineering@virgilio.it
recapito fisso 0871 801146-407049
fax 0871 801758
Il Direttore Tecnico
Dott. Arch. Giampiero Garzarella

CERMET ISTITUTO CERTIFICAZIONE ENTI ACCREDITATI UNI EN ISO 9001:2008 certificato n° 9320-A

ACCREDIA

CODICE PROGETTO	FASE PROGETTUALE	SIGLA ELABORATO
1 2 4 3 7	P D	D F

DATA	REVISIONE (DATA / NUMERO)	SCALA	FASE REDAZIONE	DIREZIONE LAVORI
Marzo 2013	-	V A R I E	0 0	

APPROVATO RESP. DI COMMESSA GG1
VERIFICATO RESP. TECNICO GG1
CONTROLLATO RESP. D'ITINERARIO GG1
ELABORATO RESP. DI SVILUPPO GDF

Questo documento è di proprietà di Euros S.r.l.;Non è consentito mostrarlo a terzi né utilizzarlo per scopi diversi da quelli per i quali è stato trasmesso.

Foto 1 - Accesso e recinzione esistente

Foto 2 - Area discarica

Foto 3 - Particolare tratto di scarpata dissestato a margine della discarica

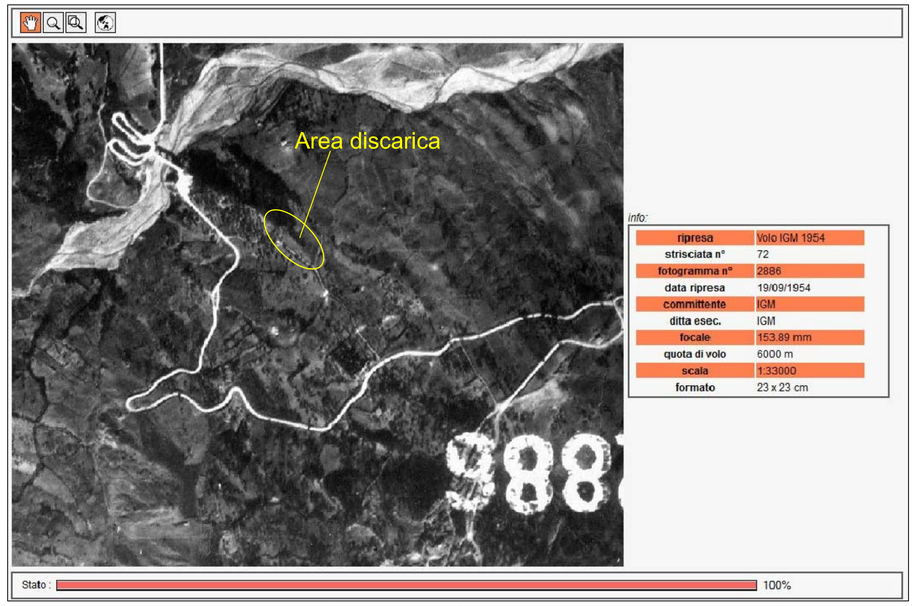

Foto 4 - Foto aerea IGM 1954 (particolare)

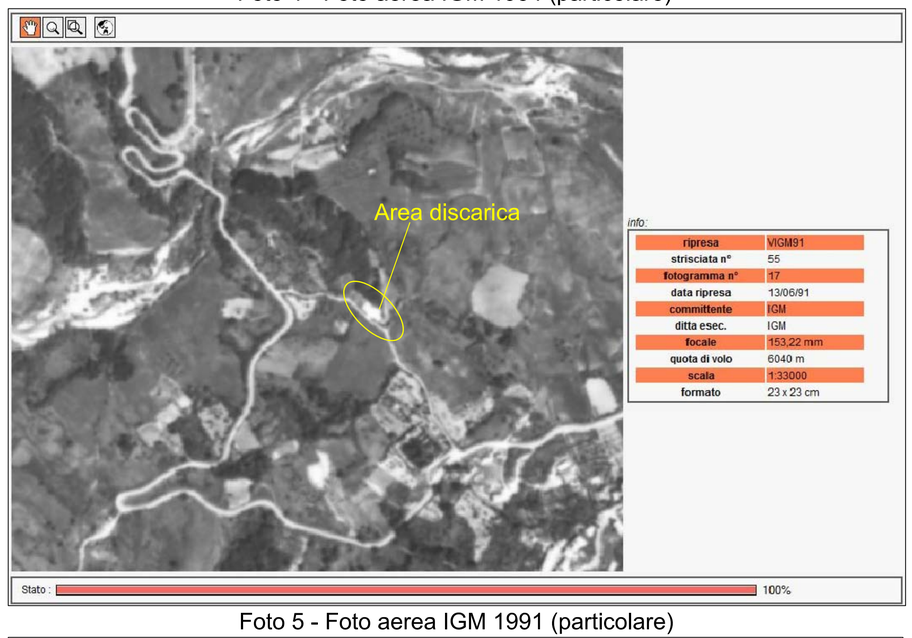

Foto 5 - Foto aerea IGM 1991 (particolare)

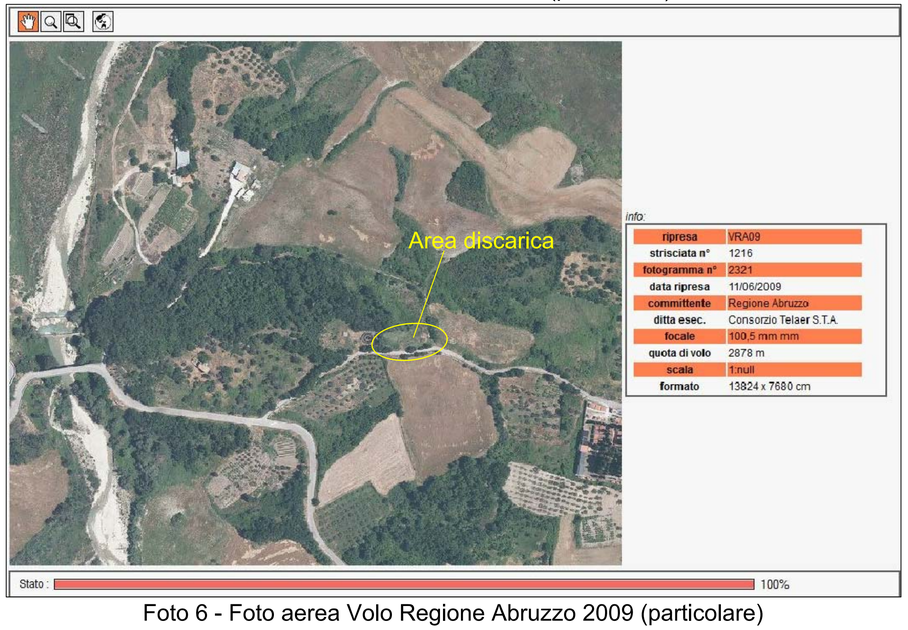

Foto 6 - Foto aerea Volo Regione Abruzzo 2009 (particolare)

CARTOGRAFIA PUNTI DI PRESA scala 1:500