## I.G.M. - scala 1:25.000

localizzazione impianto CFM

## P.A.I. Pericolosità - scala 1:25.000

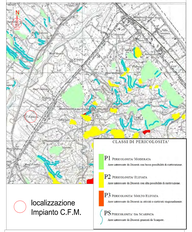


localizzazione Impianto C.F.M.

## Carta Rischio idraulico in attuazione della direttiva 2007/60 e del D.Lgs. 49/2010

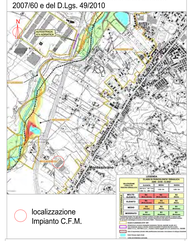
Montesilvano
CARTA DEL RISCHIO IDRAULICO
Rischio Moderato
Rischio Medio
Rischio Elevato
Rischio Molto Elevato
Rischio Molto Elevato
Rischio Elevato
Rischio Medio
Rischio Moderato

KEY-PLAN AREE DI DEPOSITO RIFIUTI E MODALITA' DI STOCCAGGIO - fuori scala

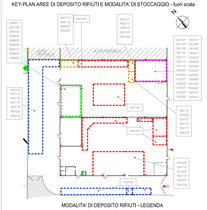

MODALITA' DI DEPOSITO RIFIUTI - LEGENDA

- R13/D15 Allivitat n.1: Autodemolizione
- Deposito temporaneo da Allivitat n.1: Autodemolizione
- R13/D15 Allivitat n.3: Deposito oli
- R13/D15 Allivitat n.4: Deposito altri rifiuti
- R13 Allivitat n.2: Deposito batterie

Simbologia

| | | | |
|---|---|---|---|
| CARRELLO ELEVATORE | CONTENITORE ANTIFALLISTIC 5 mc | CONTENITORE A TENUTA 1 mc | TIMBLOW |
| CONTENITORE SCARRABILE 20 mc | CASTELLETTO A TRE LIVELLI | CISTERNA IN ACCIAIO PER RIFIUTI LIQUIDI 30 mc | PUNTO DI STOCCAGGIO RIFIUTI LIQUIDI A DOPPIA CAMERA DI SICUREZZA |

Regione ABRUZZO
Provincia di PESCARA
Comune di MONTESILVANO

STUDIO ASSOCIATO GABELLINI - SANTINI
Via P. Maggio 101 Spoltore (PE)
tel e fax 085/4963750
www.studioassociato-gabellinisantini.it
info@studioassociato-gabellinisantini.it

ecc
ECOLOGY CONSULTING CONSORTIUM
www.ecc-group.it
info@ecc-group.it

Committente: [illegible]

Oggetto: PIANTA DI VERIFICA DI ASSOGGETTABILITÀ A V.I.A. (d.lgs.152/06 - D.lgs 4/2008 LEGGE n.84)

Il tecnico abilitato al presentamento di atti ed elaborati integrativi (R.D.1592 del 31/12/1925 e successive modifiche e integrazioni)

Dott. ARCHITETTO
Nomi di progetto

Direttore lavori: Via Marconi, Montesilvano (PE) - 65015

Collaboratori: [illegible]

Data: Ottobre 2014

Allegato n.: Tav. 01

Prima di iniziare ... controllare le misure

Il C.R.M. s.a.l.
Sede legale:
Via Roma, 27
Montesilvano (PE) - 65015

Inquadramento territoriale

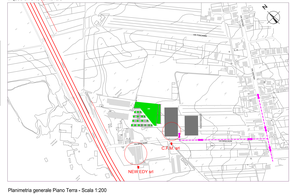


## Legenda planimetria

1a Accessi al sito e alle aree esterne
- 1a - Ingresso al sito principale - carrabile metallico 11.50 m
- 1b - Ingresso alla area esterna dell'impianto - carrabile metallico 6.00 m
- 1c - Ingresso all'area esterna dell'impianto - carrabile metallico 6.00 m

1 - Ingresso carrabile all' opificio - portone industriale 4.00 m

2a Area di manovra

2b Area di manovra (corte esterna in comune)

4 Isola di Bonifica - Area messa in sicurezza veicoli fuori-uso

5 Area di deposito veicoli fuori uso da bonificare 160104*
[ autoveicoli, mezzi pesanti e ciclomotori ]
- 5a - Area deposito mezzi pesanti da bonificare trattenti nel art. 231 D.Lgs 152/06
- 5b - Area deposito veicoli da bonificare trattenti nel D.Lgs 209/03
- 5c - Area deposito ciclomotori da bonificare trattenti nel art. 231 D.Lgs 152/06

6 Area deposito mezzi Bonificati / carcasse demolite - CER 160106

7 Deposito rifiuti non pericolosi derivanti dalle operazioni di demolizione dei veicoli fuori uso
- 7a - Rifiuti costituiti da metalli misti ferrosi - CER 160117
- 7b - Rifiuti costituiti da metalli misti terrosi - CER 160118
- 7c - Rifiuti costituiti da Vetro - CER 160120
- 7d - Rifiuti costituiti da Plastica - CER 160119
- 7e - Rifiuti costituiti da Pneumatici fuori uso - CER 160103
- 7f - Rifiuti costituiti da Batterie al piombo - CER 160601 ex 16
- 7g - Rifiuti costituiti da motori elettrici - CER 160216
- 7h - Rifiuti costituiti da serbatoi metallici per gas liquidi - CER 160116
- 7i - Rifiuti costituiti da Marmitte catalitiche - CER 160117
- 7l - Rifiuti costituiti da motori fuori uso - CER 160122

## Legenda planimetria

8 Deposito rifiuti liquidi pericolosi e non derivanti dalle operazioni di bonifica e messa in sicurezza dei veicoli fuorisuso
- 8a - Rifiuto costituito da Olio motore - CER 130205*
- 8b - Rifiuto costituito da Olio idraulico - CER 130110*
- 8c - Rifiuto costituito da Olio idraulico - CER 130205*
- 8d - Rifiuto costituito da Olio del cambio - CER 130205*
- 8e - Rifiuto costituito da Olio del cambio - CER 130205*
- 8f - Rifiuto costituito da liquidi lavaggio - CER 191302
- 8g - Rifiuto costituito da Glicole - CER 160114
- 8h - Rifiuto costituito da Carburante gasolio CER 130701*
- 8i - Rifiuto costituito da Carburante benzina CER 130702*

9 Deposito rifiuti pericolosi e non derivanti dalle operazioni di bonifica e messa in sicurezza dei veicoli fuorisuso
- 9a - Rifiuto costituito da Filtri olio motore - CER 160107*
- 9b - Rifiuto costituito da Filtri del gasolio - CER 160107*
- 9c - Rifiuto costituito da Filtri aria - CER 160107*
- 9d - Rifiuto costituito da materiali assorbenti - CER 150202*

10 Area smontaggio e deposito motori

11 Area amministrazione

12 Servizi igienici

13 Ufficio

14 Magazzino pezzi di ricambio recuperati

15 Area destinata al trattamento delle acque di prima pioggia

16 Scaffalature pezzi di ricambio

20 Area primo confezionamento veicoli veicoli fuori uso

Planimetria generale Piano Terra - Scala 1:200

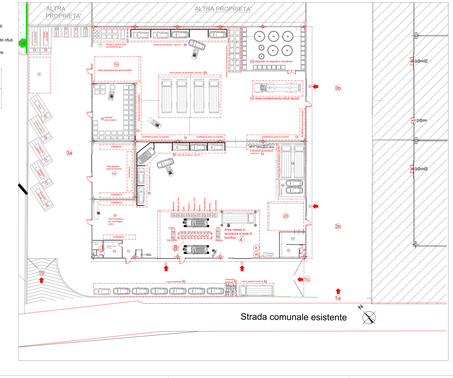
ALTRA PROPRIETÀ
ALTRA PROPRIETÀ
Area messa in riserva di rifiuti costituiti da accumulatori provenienti da terzi
Area messa in riserva di rifiuti costituiti da accumulatori provenienti da sé stesso
Area messa in riserva di rifiuti speciali pericolosi e non provenienti da terzi
Area messa in riserva di rifiuti speciali pericolosi e non provenienti da sé stesso
Area di deposito veicoli fuori uso
Area di deposito mezzi bonificati
Area di deposito ciclomotori
Area di deposito mezzi pesanti
Area di deposito rifiuti liquidi
Area di deposito rifiuti solidi