Registro protocollo
Regione Abruzzo

Archivio	Codice Registro	Tipo Documento	Progressivo Annuo	Data Protocollo	Trasmissione	Mittente/Destinatari	Annullato
PROTOCOLLO UNICO RA	RP001	Posta in arrivo	0273324/17	25/10/2017	PEC	**Mittente:** ANAS@POSTACERT.STRADEANAS.IT	

Oggetto: SS.652 FONDOVALLE SANGRO. MONITORAGGIO AMBIENTALE ANTE OPERA

Impronta: C449EF92D4985B5A40C67C5EB494F27B64790AE1C7EEA01C8F074C532CCBC944

ANAS S.p.A
CDG DCPP
32051080210C
Prot. CDG-0536812-P del 25/10/2017

DPRL/CP/ATAA

ARTA ABRUZZO
Direzione Centrale - Area Tecnica
Viale G. Marconi, n. 178 - 65127 Pescara
sede.centrale@pec.artaabruzzo.it
c.a. dott.ssa Luciana Di Croce

Regione Abruzzo
Servizio Valutazione Ambientale - dpc002
Via Antica Salaria Est, 27 - 67100 L'Aquila
dpc002@pec.regione.abruzzo.it
c.a. ing. Domenico Longhi

ARTA ABRUZZO
Distretto Provinciale Arta di Chieti
Via Spezioli, n. 52 - 66100 Chieti
dist.chieti@pec.artaabruzzo.it

e p.c. Anas S.p.A. - Coordinamento Territoriale Adriatica
anas.puglia@postacert.stradeanas.it
c.a. ing. Francesco Ruocco

Oggetto: **SS. 652 "Fondovalle Sangro". Lavori di costruzione del tratto compreso tra la Stazione di Gamberale e la Stazione di Civitaluparella. 2° Lotto, 2° Stralcio - 2° Tratto. Attività propedeutiche all'avvio dei Lavori.**
Monitoraggio ambientale ante opera. Trasmissione dati luglio-settembre: Acque superficiali e sotterranee, Suolo, Atmosfera. Trasmissione dati settembre-ottobre: Flora, Vegetazione, Fauna.

Facendo seguito alla nota prot. CDG-0200675-P del 14.04.2017, con la quale la Scrivente ha comunicato agli spettabili Servizi di cui in elenco l'avvio delle attività in oggetto; alle note prot. CDG-0352469-P del 06.07.2017 e prot. CDG-0407462-P del 03.08.2017 con cui la Scrivente ha inviato, rispettivamente alla Regione Abruzzo e all'ARTA Abruzzo, le risultanze delle prime campagne di monitoraggio eseguite per la fase ante opera; con riferimento alle componenti in oggetto, si trasmette, in allegato alla presente, la documentazione di seguito elencata.

In conformità a quanto indicato nel prot. 7017 del 12.05.2017 dell'ARTA Abruzzo, in merito ai soggetti istituzionali cui inviare le risultanze delle attività in questione, si inviano:

Anas S.p.A. - Società con Socio Unico
Sede Legale
Via Monzambano, 10 - 00185 Roma
T [+39] 06 44461 - F [+39] 06 4456224
F [+39] 06 4454956 - [+39] 4454948 - [+39] 06 44700852
Pec. anas@postacert.stradeanas.it - www.stradeanas.it

Cap. Soc. Euro 2.269.892.000,00
Iscr. R.E.A. 1024951
P.IVA 02133681003 - C.F. 80208450587

al Servizio della Regione Abruzzo di cui in elenco:

VEGETAZIONE, FLORA E FAUNA

- T 0 0 MO 0 1 MOA RE 0 2 A *Rapporto di campagna n° 2 - sett-ott*
- T 0 0 MO 0 1 MOA SC 0 3 A *Schede di rilievo n° 2 - sett-ott*

al Servizio dell'ARTA Abruzzo Distretto Provinciale di Chieti:

ACQUE, SUOLO, ATMOSFERA

- T 0 0 MO 0 2 MOA RE 0 4 A *Rapporto di campagna n° 2 - lug-set*
- T 0 0 MO 0 2 MOA RE 0 5 A *Certificati di laboratorio n° 2 - lug-set*
- T 0 0 MO 0 2 MOA SC 0 3 A *Schede di rilievo n° 2 - lug-set*

al Servizio dell'ARTA Abruzzo Direzione Centrale-Area Tecnica, tutta la documentazione di cui sopra.

In attesa di gentile riscontro, si porgono distinti saluti.

Il Responsabile U.O. Ambiente, Territorio, Architettura e Archeologia
Arch. Giovanni MAGARÒ

Visto: Il Responsabile Coordinamento Progettazione
Ing. Vincenzo MARZI

anas

Direzione Progettazione e Realizzazione Lavori

S.S. 652 "FONDOVALLE SANGRO"

LAVORI DI COSTRUZIONE DEL TRATTO COMPRESO TRA LA STAZIONE DI GAMBERALE E LA STAZIONE DI CIVITALUPARELLA

2° LOTTO – 2° STRALCIO – 2° TRATTO

MONITORAGGIO AMBIENTALE

IL SOGGETTO ESECUTORE DELLE ATTIVITÀ DI MONITORAGGIO AMBIENTALE ANTE OPERA

AGRICONSULTING

DIMMS CONTROL

IL RESPONSABILE U.O. AMBIENTE:

Arch. Giovanni MAGARÒ

VISTO: IL RESPONSABILE DEL PROCEDIMENTO:

Ing. Francesco RUOCCO

MONITORAGGIO AMBIENTALE FASE ANTE OPERA

GENERALE

Elenco elaborati n° 4

CODICE PROGETTO			NOME FILE	REVISIONE	SCALA:
PROGETTO	LIV. PROG.	N. PROG.	T00_EG_00_GENRE_04_A.DWG		
DPAQ01	E	1601	CODICE ELAB. T00 EG00 GEN RE04	A	–

REV.	DESCRIZIONE	DATA	REDATTO	VERIFICATO	APPROVATO
C					
B					
A	EMISSIONE	OTT 2017	–	–	–

ANAS SpA
S.S. 652 "FONDOVALLE SANGRO"
2°lotto - 2°stralcio - 2°tratto: "stazione di Gamberale - variante di Quadri"
MONITORAGGIO AMBIENTALE ANTE OPERA

ELENCO ELABORATI

Cod. Elaborato											Titolo	scala	layout	invio
macro opera	*progressivo*		*ambito/opera*	*progressivo*		*disciplina*	*tipo elaborato*	*progressivo*		*revisione*				
											Monitoraggio ambientale fase ante opera			
											Generale			
T	0	0	EG	0	0	GEN	RE	0	1	A	Elenco elaborati n° 1	-	A4	2017.04.14 prot. Anas CDG-0200675-P
T	0	0	MO	0	0	MOA	RE	0	1	A	Esito sopralluogo preliminare: verifica ubicazione stazioni di monitoraggio proposte nel PMA approvato	R	A4	2017.04.14 prot. Anas CDG-0200675-P
T	0	0	MO	0	0	MOA	PL	0	1	A	Planimetria Ubicazione Punti di Monitoraggio: atmosfera-rumore-acque superficiali-acque sotterranee	5.000	A0	2017.04.14 prot. Anas CDG-0200675-P
T	0	0	EG	0	0	GEN	RE	0	2	A	Elenco elaborati n° 2	-	A4	2017.07.06 prot. Anas CDG-0352469-P
T	0	0	EG	0	0	GEN	RE	0	3	A	Elenco elaborati n° 3	-	A4	2017.08.03 prot. Anas CDG-0407462-P
T	0	0	EG	0	0	GEN	RE	0	4	A	Elenco elaborati n° 4	-	A4	
											Vegetazione, flora e fauna			
T	0	0	MO	0	1	MOA	CR	0	1	A	Cronoprogramma attività	R	A1	2017.04.14 prot. Anas CDG-0200675-P
T	0	0	MO	0	1	MOA	SC	0	1	A	Schede monografiche stazioni	-	A4	2017.04.14 prot. Anas CDG-0200675-P
T	0	0	MO	0	1	MOA	RE	0	1	A	Rapporto di campagna n° 1 - apr-giu	R	A4	2017.07.06 prot. Anas CDG-0352469-P
T	0	0	MO	0	1	MOA	SC	0	2	A	Schede di rilievo n° 1 - apr-giu	-	A4	2017.07.06 prot. Anas CDG-0352469-P
T	0	0	MO	0	1	MOA	RE	0	2	A	Rapporto di campagna n° 2 - sett-ott	R	A4	
T	0	0	MO	0	1	MOA	SC	0	3	A	Schede di rilievo n° 2 - sett-ott	-	A4	
											Acque, suolo, rumore, atmosfera			
T	0	0	MO	0	2	MOA	CR	0	1	A	Cronoprogramma attività	R	A1	2017.04.14 prot. Anas CDG-0200675-P
T	0	0	MO	0	2	MOA	SC	0	1	A	Schede monografiche stazioni	-	A4	2017.04.14 prot. Anas CDG-0200675-P
T	0	0	MO	0	2	MOA	RE	0	1	A	Rapporto di campagna n° 1 - apr-giu	R	A4	2017.08.03 prot. Anas CDG-0407462-P
T	0	0	MO	0	2	MOA	SC	0	2	A	Schede di rilievo n° 1 - apr-giu	-	A4	2017.08.03 prot. Anas CDG-0407462-P
T	0	0	MO	0	2	MOA	RE	0	2	A	Certificati di laboratorio n° 1 - apr-giu	R	A4	2017.08.03 prot. Anas CDG-0407462-P
T	0	0	MO	0	2	MOA	RE	0	3	A	Certificati di calibrazione della strumentazione	R	A4	2017.08.03 prot. Anas CDG-0407462-P
T	0	0	MO	0	2	MOA	PL	0	1	A	Planimetria ubicazione trivellate/profili	5.000	A0	2017.08.03 prot. Anas CDG-0407462-P
T	0	0	MO	0	2	MOA	RE	0	4	A	Rapporto di campagna n° 2 - lug-set	R	A4	
T	0	0	MO	0	2	MOA	RE	0	5	A	Certificati di laboratorio n° 2 - lug-set	R	A4	
T	0	0	MO	0	2	MOA	SC	0	3	A	Schede di rilievo n° 2 - lug-set	-	A4	

anas

Direzione Progettazione e Realizzazione Lavori

S.S. 652 "FONDOVALLE SANGRO"

LAVORI DI COSTRUZIONE DEL TRATTO COMPRESO TRA LA STAZIONE DI GAMBERALE E LA STAZIONE DI CIVITALUPARELLA

2° LOTTO – 2° STRALCIO – 2° TRATTO

MONITORAGGIO AMBIENTALE

IL SOGGETTO ESECUTORE DELLE ATTIVITÀ DI MONITORAGGIO AMBIENTALE ANTE OPERA

AGRICONSULTING

DIMMS CONTROL

IL RESPONSABILE U.O. AMBIENTE:

Arch. Giovanni MAGARÒ

VISTO: IL RESPONSABILE DEL PROCEDIMENTO:

Ing. Francesco RUOCCO

MONITORAGGIO AMBIENTALE FASE ANTE OPERA

ACQUE, SUOLO, RUMORE, ATMOSFERA

Rapporto di campagna n° 2 – lug–set

CODICE PROGETTO			NOME FILE	REVISIONE	SCALA:
PROGETTO	LIV. PROG.	N. PROG.	T00_MO_02_MOA_RE_04_A.DWG		
DPAQ01	E	1601	CODICE ELAB. T00MO02MOARE04	A	–

REV.	DESCRIZIONE	DATA	REDATTO	VERIFICATO	APPROVATO
C					
B					
A	EMISSIONE	OTT 2017	–	–	–

Indice

PREMESSA 3
1 ACQUE SUPERFICIALI 3
1.1 Premessa 3
1.2 Riferimenti Normativi e Standard di Qualità 3
1.3 Protocollo di Monitoraggio 5
1.4 Attività eseguite 8
1.5 Attività da eseguire 16
1.6 Sintesi e conclusioni 17
2 ACQUE SOTTERRANEE 18
2.1 Premessa 18
2.2 Riferimenti Normativi e Standard di Qualità 18
2.3 Protocollo di Monitoraggio 19
2.4 Attività eseguite 23
2.5 Attività da eseguire 29
2.6 Sintesi e conclusioni 29
3 SUOLO 29
3.1. Premessa 29
3.2. Riferimenti Normativi e Standard di Qualità 29
3.3. Protocollo di Monitoraggio 30
3.4. Attività eseguite 42
3.5. Attività da eseguire 68
3.6. Sintesi e conclusioni 68
4 ATMOSFERA 69
4.1 Premessa 69
4.2 Riferimenti Normativi e Standard di Qualità 69
4.3 Protocollo di Monitoraggio 70
4.4 Attività eseguite 75
4.5 Attività da eseguire 127
4.6 Sintesi e conclusioni 127
5 RUMORE 128
5.1 Premessa 128
5.2 Riferimenti Normativi e Standard di Qualità 128
5.3 Protocollo di Monitoraggio 129

5.4 Attività eseguite 134
5.5 Attività da eseguire 134
5.6 Sintesi e conclusioni 134
6 Previsione interazioni componenti – progetto 134
7 Indirizzo per il monitoraggio ambientale 134
8 Bibliografia 135
Appendice 1 – Cronoprogramma avanzamento attività 136
Appendice 2 – Tabella riepilogativa componente – attività – rilievi 137
Appendice 3 – Documentazione fotografica 138

PREMESSA

Il presente Rapporto descrive le attività di monitoraggio ambientale ante opera (MAO) eseguite nel trimestre luglio - settembre 2017 per le componenti acque superficiali, acque sotterranee, suolo, atmosfera e rumore secondo quanto descritto nel Piano di Monitoraggio Ambientale (PMA) (cod. elaborato T00MO00MOARE01_B) allegato al Progetto Esecutivo dell'intervento *"SS652 Fondovalle Sangro, compreso tra la stazione di Gamberale e la stazione di Civitaluparella '2° lotto – 2° stralcio – 2° tratto"*.

Il Monitoraggio *Ante Operam* ha lo scopo di individuare i parametri caratteristici dell'ambiente prima dell'avvio dei lavori, da cui è possibile effettuare una previsione delle variazioni che potranno intervenire durante la realizzazione dell'opera per poi valutare opportuni interventi preventivi. Tali informazioni hanno altresì lo scopo di costituire un livello iniziale di riferimento con cui confrontare gli esiti delle campagne di misura in corso d'opera.

Parte integrante del presente Rapporto sono i seguenti elaborati:

Acque, suolo, rumore, atmosfera											
T	0	0	MO	0	2	MOA	RE	0	4	A	Rapporto di campagna n° 2 – lug-set
T	0	0	MO	0	2	MOA	SC	0	3	A	Schede di rilievo n° 2 – lug-set
T	0	0	MO	0	2	MOA	RE	0	5	A	Certificati di laboratorio n° 2 lug-set

1 ACQUE SUPERFICIALI

1.1 Premessa

Il presente rapporto espone i risultati rilevati in merito alla componente **'Monitoraggio delle Acque Superficiali'** durante il trimestre **Luglio-Agosto-Settembre**.

Le campagne di monitoraggio sono articolate dalle seguenti attività:

- rilevazione parametri idrologici (valutazione della portata);
- rilevazione parametri chimico-fisici e chimico-batteriologici in situ (stato di inquinamento della risorsa idrica).

I parametri chimico-fisici, misurano le condizioni dei nutrienti, l'ossigenazione, la salinità, la temperatura e quindi concorrono a descrivere e completare il monitoraggio biologico permettendo una migliore interpretazione dei risultati ottenuti dallo studio delle comunità reperite.

1.2 Riferimenti Normativi e Standard di Qualità

D.Lgs. 152/2006 e s.m.i., – Norme in materia ambientale; Parte III – Norme in materia di difesa del suolo e lotta alla desertificazione, di tutela delle acque dall'inquadramento e di gestione delle risorse idriche;
D.M. n.131/2008 - Regolamento recante "Criteri tecnici per la caratterizzazione dei corpi idrici, analisi delle pressioni", per la modifica delle norme tecniche del Decreto Legislativo n. 152 del 3/04/2006 recante: "Norme in materia ambientale", predisposto ai sensi dell'articolo 75, comma 4, dello stesso decreto;
D.M. n.56/2009 – Regolamento recante "Criteri tecnici per il monitoraggio dei corpi idrici e l'identificazione delle condizioni di riferimento per la modifica delle norme tecniche del D.Lgs. 152/2006, recante Norme in materia ambientale, predisposto ai sensi dell'art.75, comma 3, del D.Lgs. medesimo";
D.Lgs. n.30/2009 – Attuazione della direttiva 2006/118/CE, relativa alla protezione delle acque sotterranee dall'inquinamento e dal deterioramento;
D.Lgs. n.190/2010 – Attuazione della direttiva 2008/56/CE che istituisce un quadro per l'azione comunitaria nel campo della politica per l'ambiente marino;

D.Lgs. n.219/2010 – Attuazione della direttiva 2008/105/CE relativa a standard di qualità ambientale nel settore della politica delle acque, recanti modifica e successiva abrogazione delle direttive 82/176/CEE, 83/513/CEE, 84/156/CEE, 84/491/CEE, 86/280/CEE, nonché modifica della direttiva 2000/60/CE e recepimento della direttiva 2009/90/CE che stabilisce, conformemente alla direttiva 2000/60/CE, specifiche tecniche per l'analisi chimica ed il monitoraggio dello stato delle acque;
D.M. n.260/2010 – Regolamento recante Criteri tecnici per la classificazione dello stato dei corpi idrici superficiali, per la modifica delle norme tecniche del decreto legislativo 3 aprile 2006, n.152, recante norme in materia ambientale, predisposto ai sensi dell'articolo 75, comma 3, del medesimo decreto legislativo;
D.Lgs. n.172/2015 – Attuazione della direttiva 2013/39/UE, che modifica le direttive 200/60/CE per quanto riguarda le sostanze prioritarie nel settore della politica delle acque;
Decisione della Commissione 2013/480/UE del 20/09/2013 Acque – Classificazione dei sistemi di monitoraggio – Abrogazione decisione 2008/915/CE: decisione che istituisce i valori di classificazione dei sistemi di monitoraggio degli Stati membri risultanti dall'esercizio di intercalibrazione;
Decisione della Commissione UE 2010/477/UE del 01/09/2010 sui criteri e gli standard metodologici relativi al buono stato ecologico delle acque marine;
Direttiva 2013/39/UE del 12/08/2013 che modifica le direttive 2000/60/CE e 2008/105/CE per quanto riguarda le sostanze prioritarie nel settore della politica delle acque;
Directive 2000/60/EC of the European Parliament and of the Council of 23 October 2000 establishing a framework for Community action in the field of water policy;
UNI EN 27828:1996. Qualità dell'acqua – Metodi di campionamento biologico – Guida al campionamento di macroinvertebrati bentonici mediante retino manuale.
UNI EN 28265:1995. Qualità dell'acqua – Progettazione e utilizzo di campionatori quantitativi di macroinvertebrati bentonici su substrati rocciosi in acque dolci poco profonde.
UNI EN 16150:2013. Qualità dell'acqua - Guida per il campionamento proporzionale Multi-Habitat dei macroinvertebrati bentonici di fiumi guadabili.
UNI EN 14996:2006. Qualità dell'acqua – Linea guida per assicurare la qualità delle valutazioni biologiche ed ecologiche nell'ambiente acquatico.
ISO 10870:2012. Water quality – Guidelines for the selection of sampling methods and devices for benthic macroinvertebrates in fresh waters.
UNI EN 14184:2004. Qualità dell'acqua - Linee guida per la valutazione delle macrofite acquatiche nelle acque correnti.
UNI-EN 14011:2003 - Campionamento di pesci mediante elettricità.
UNI-EN 14962:2006 - Linee guida sullo scopo e la selezione dei metodi di campionamento di pesci.

Standard di Qualità Prove di Laboratorio:

APAT CNR IRSA 2010 B Man 29 2003	Alcalinità da carbonati, Alcalinità da bicarbonati
APAT CNR IRSA 2020 A Man 29 2003	Colore
APAT CNR IRSA 2030 Man 29 2003	Conducibilità
APAT CNR IRSA 2060 Man 29 2003	pH
APAT CNR IRSA 2090 B Man 29 2003	Materiale in sospensione totale
APAT CNR IRSA 2100 Man 29 2003	Temperatura
APAT CNR IRSA 2110 Man 29 2003	Torbidità
APAT CNR IRSA 3150 C Man 29 2003	Cromo esavalente
APAT CNR IRSA 4020 Man 29 2003	Azoto Nitrico, Azoto Nitroso
APAT CNR IRSA 4110 A2 Man 29 2003	Fosforo totale
APAT CNR IRSA 4120 Man 29 2003	Ossigeno disciolto, Cloruri, Solfati,
APAT CNR IRSA 5130 Man 29 2003	COD,
APAT CNR IRSA 5140 Man 29 2003	Benzene, Toluene, Etilbenzene, m+p-Xilene, o-Xilene, Stirene
APAT CNR IRSA 5150 Man 29 2003	Alifatici clorurati cancerogeni (Triclorometano, 1,2-Dicloroetano, 1,1-Dicloroetilene, 1,2-Dicloropropano, 1,1,2-Tricloroetano, Tricloroetilene, 1,1,2,2-Tetracloroetano, Tetracloretilene, Esacloro-1,3-butadiene, Cloruro di vinile, Diclorometano), Sommatoria

	organoalogenati (calcolo), Alifatici clorurati non cancerogeni (1,1-Dicloroetano, 1,2-Dicloroetilene),
APAT CNR IRSA 5170 Man 29 2003	Tensioattivi anionici
APAT CNR IRSA 5170 Man 29 2003 + UNI 10511-1 1996	Tensioattivi totali (calcolo)
APAT CNR IRSA 5080 Man 29 2003	Isopropilbenzene; IPA(Pirene, Benzo(a)antracene, Crisene, Benzo(b)fluorantene,Benzo(k)fluorantene,Benzo(a)pirene,Indeno(1,2,3-cd)pirene, Dibenzo(a,h)antracene, Benzo(g,h,i)perilene, Antracene, Fluorantene, Naftalene), IPA totali ex DLgs.152/06 (calcolo)
APAT CNR IRSA 7020 B Man 29 2003	Coliformi fecali
APAT CNR IRSA 7040 C Man 29 2003	Streptococchi fecali
APHA Standard Methods for the Exam. of Water and Wastewater, ed 22nd 2012 2580B	Potenziale Redox
APHA Standard Methods for the Exam. of Water and Wastewater, ed 22nd 2012 3120B	Sodio, Potassio, Calcio, Arsenico, Rame, Zinco, Ferro, Cadmio, Cromo totale, Nichel, Piombo, Alluminio, Manganese, Magnesio,
UNI 10511-1:1996	Tensioattivi non ionici,
UNI 11669:2017 - Procedimento A	Azoto ammoniacale
UNI EN ISO 9308-1:2014	Coliformi totali
EPA 6010D 2014	Mercurio
EPA 8270D 2014	Triclorobenzeni

1.3 Protocollo di Monitoraggio

Il monitoraggio dell'ambiente idrico ha come finalità quella di monitorare l'impatto che le attività antropiche hanno sul sistema idrogeologico superficiale esistente. Queste sono riconducibili prevalentemente alle attività di cantiere, durante le quali potrebbero verificarsi sversamenti accidentali con inquinamento ed intorbidimento delle acque. Il monitoraggio delle acque superficiali a tal proposito ha lo scopo di esaminare le eventuali variazioni qualitative e quantitative che intervengono sui corpi idrici a seguito della realizzazione dell'intervento, ovvero di verificare il sopraggiungere di alterazioni nelle caratteristiche fisiche, chimiche e biologiche delle acque e di modifiche del naturale deflusso delle acque sia durante l'esecuzione dei lavori sia al termine degli stessi, ed infine determinare se tali variazioni sono imputabili alla realizzazione dell'opera, al fine di ricercare i correttivi che meglio possono ricondurre gli effetti rilevati a dimensioni compatibili con l'ambiente idrico pre-esistente.

Le stazioni oggetto di monitoraggio sono in totale 11, e per ognuna di esse si è adottata una nomenclatura del tipo: ASPXX, dove la codifica "ASP" si riferisce alla componente analizzata Acque Superficiali, "XX" fa riferimento alla stazione (01, 02 etc.).
Di seguito si riporta tabella ed uno stralcio planimetrico indicante l'ubicazione delle stazioni:

cod. stazione	coord. GaussBoaga2	
	X	Y
ASP01	2457557.0605	4637385.8680
ASP02	2457804.5914	4637744.3309
ASP03	2457905.8874	4637710.0998
ASP04	2457933.1718	4637994.3727
ASP05	2458272.5447	4638061.3870
ASP06	2458293.2159	4638358.4754
ASP07	2458332.1376	4638322.0318
ASP08	2459920.084	4640284.471

ASP09	2460499.7990	4640048.8095
ASP10	2461104.3677	4640691.3070
ASP11	2461140.3786	4640957.8623

Tabella 1 – Coordinate delle Stazioni per il Monitoraggio delle Acque Superficiali

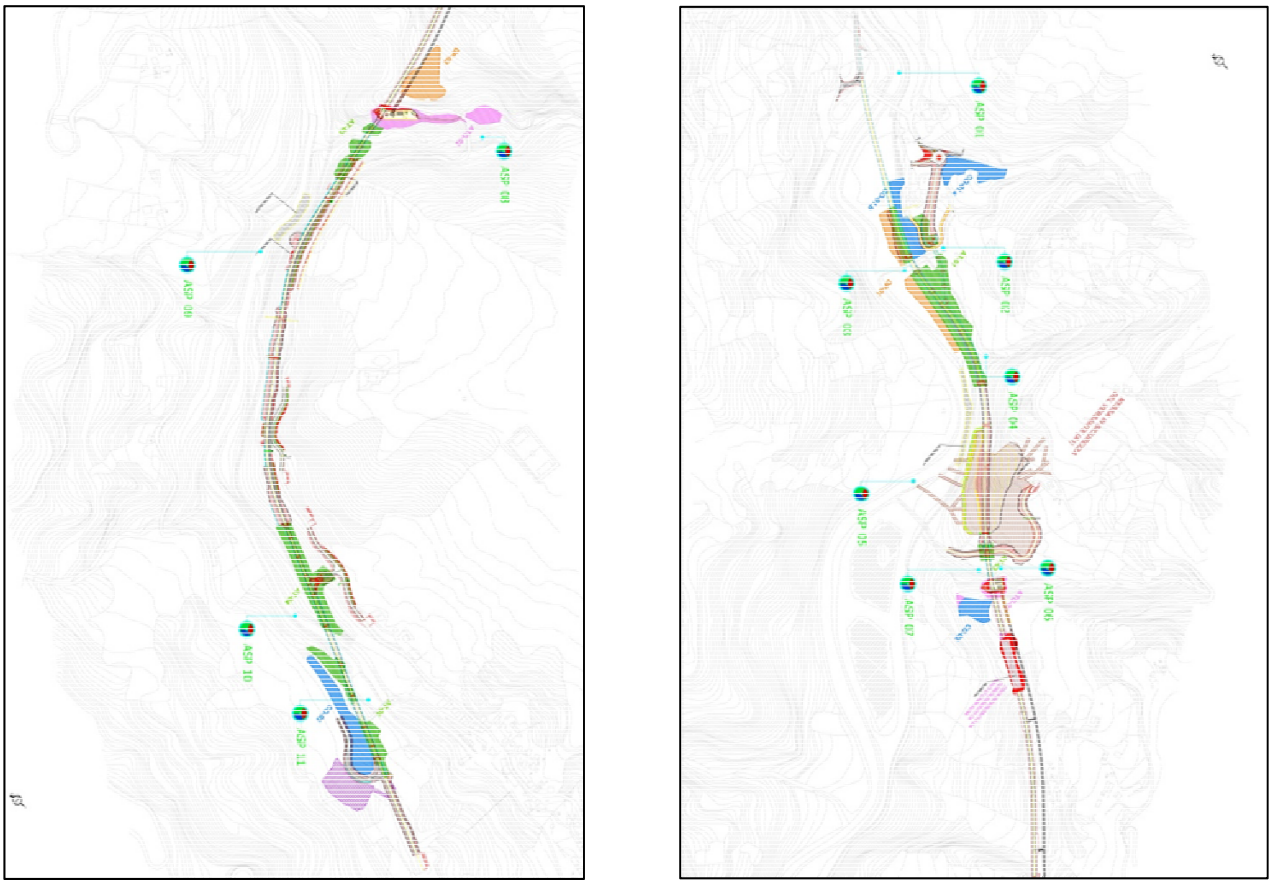

Figura 1 - Localizzazione Stazioni Acque Superficiali

Metodologia Parametri idrologici

Per il rilievo dei parametri idrologici, si è utilizzato correntometro Flowatch Flowmeter della JDC Electronic SA. La portata correntometrica quantifica l'entità dei deflussi, fornendo un dato che può essere messo in correlazione sia al quadro di riferimento del regime idrologico del corso d'acqua, sia ai parametri chimico-fisici di qualità dell'acqua per valutare l'entità dei carichi di inquinanti che defluiscono nella sezione di controllo (dato essenziale per la stima di bilanci di inquinanti nella rete idrografica).

Nelle campagne di misura la rilevazione della portata attraverso il metodo correntometrico. Quando necessario, nelle sezioni di misura, è stata effettuata la pulizia del fondo e delle sponde, regolarizzando il più possibile le condizioni di flusso, attrezzando le sponde o i manufatti esistenti per applicare i dispositivi di supporto e di calata. Per ogni sezione di misura sono state valutate altezza e larghezza della sezione dell'alveo; quindi sono state eseguite le calate del mulinello in misura proporzionale all'altezza del battente idraulico e alla lunghezza della sezione, come da normativa UNI EN ISO 748-2007.

Metodologia Parametri fisico-chimici

Per il rilievo dei parametri in situ (temperatura aria e acqua, pH, conducibilità, potenziale RexOX ed ossigeno disciolto), si è utilizzata sonda multiparametrica, modello Hanna Instruments mod. HI98194. Per ogni stazione e per ogni

parametro da monitorare sono state effettuate tre misurazioni dopo aver aspettato che lo strumento si stabilizzasse; successivamente, è stata calcolata la media delle stesse. In particolare, per la temperatura dell'aria, la lettura è stata effettuata mediante termometro digitale Hanna Instruments mod. Checktemp1.

Metodologia campionamento parametri chimici di laboratorio

Per le analisi di laboratorio, sono stati analizzati tutti i *parametri chimici* indicati dal PMA (**cod. elaborato T00MO00MOARE01_B – Cap. 7 – Piano di Monitoraggio delle acque superficiali).**
Per il prelievo dei campioni destinati ad analisi da laboratorio, ci si è riferiti al metodo APAT IRSA CNR n.1030 - Manuale n.29 (2003) con l'adozione di bottiglie orizzontali tipo Van Dorn, le quali sono state immerse nel filone principale della corrente al di sotto del pelo libero ove possibile; nei casi in cui la profondità non consentiva l'utilizzo della bottiglia sopra indicata, si è proceduto al riempimento diretto dei contenitori dedicati alle diverse aliquote. Sono stati scelti i punti ad elevata turbolenza evitando zone di ristagno e riducendo il più possibile le influenze del fondo e delle sponde.
Per i parametri chimici, in particolare, i campioni sono stati raccolti in bottiglie di vetro riempite fino al colmo per evitare la presenza di bolle d'aria per i parametri volatili, mentre l'aliquota per l'analisi dei metalli è stata conservata in recipiente di plastica previa acidificazione con acido nitrico.
Per i parametri microbiologici i campioni sono stati raccolti in un recipiente sterile.
I contenitori dei campioni d'acqua sono stati etichettati, indicando il codice della stazione di monitoraggio, la data e l'ora del prelievo, e sono stati trasportati mediante contenitore refrigerato alla temperatura di 4°C al laboratorio entro le 24h dal prelievo.
L'individuazione delle aree oggetto di rilievo è stata effettuata tramite GPS modello Leica Vico GS08plus.

Le misure rilevate in situ e le prove di laboratorio, sono state riportate in apposite schede di rilievo allegate, delle acque superficiali (cod. elaborato **T00MO02MOASC03_A**).

Come da PMA e cronoprogramma, per tale componente in fase ante-operam, le attività di indagine sono previste con frequenza trimestrale per un numero di 2 campagne totali per quanto riguarda i parametri idrologici, i parametri fisico-chimici ed i parametri chimico batteriologici; mentre per i parametri Biologici, che interessano 2 stazioni di monitoraggio, le campagne sono state articolate nel seguente modo: 3 campagne per l'individuazione dei parametri Star ICMi (la cui prossima campagna è prevista ad ottobre), 2 campagne per i parametri IBMR e ICMi (previste entrambe per dicembre), ed 1 sola campagna per i parametri ISECI, effettuata a giugno e quindi conclusa.
Nella seguente tabella, è riportato l'avanzamento delle attività previste mensilmente, in particolare in arancione è evidenziato l'avanzamento eseguite.

Tabella 2 – Avanzamento delle attività previste per il Monitoraggio delle Acque Superficiali

Metodo / Mesi	parametri idrologici parametri fisico-chimici in situ e parametri chimico-batteriologici in laboratorio parametri biologici
aprile	
maggio	
giugno	1 campagna per il rilievo per parametri idrologici, parametri chimico-fisici, chimico-batteriologici su 11 stazioni e parametri biologici Star ICMi (su 11 stazioni), Indice IBMR, Indice ICMi, Indice ISECI su 2 stazioni.
luglio	
agosto	
settembre	1 campagna per il rilievo per parametri idrologici, parametri chimico-fisici e parametri chimico-batteriologici su 11 stazioni

ottobre	1 campagna per il rilievo per parametri biologici (Star ICMi) su 11 stazioni
novembre	
dicembre	1 campagna per il rilievo per parametri biologici (Indice IBMR, Indice ICMi) su 2 stazioni
gennaio	
febbraio	1 campagna per il rilievo per parametri biologici (Star ICMi) su 11 stazioni
marzo	
totale annuale rilievi	**87**

1.4 Attività eseguite

La campagna di monitoraggio si è svolta in data 14 e 15 Settembre 2017.
In merito alla stazione ASP03, durante le fasi di rilievo della prima campagna di monitoraggio, è stato identificato a monte di tale punto, un probabile scarico. A monte di tale stazione, vi è la presenza della stazione ASP02, non influenzata da possibili attività di inquinamento in quanto situata a monte dello scarico stesso. Nella seconda campagna (settembre 2017) si è cercato di ubicare correttamente tale scarico, questo, in effetti, è localizzato tra i due punti e presenta le seguenti coordinate GaussBoaga2: x 2458456.6949 y 4637438.3267.
Infine il punto ASP04 si è presentato completamente in secca, di conseguenza non è stato possibile ne effettuare il campionamento per la determinazione dei parametri in laboratorio, ne effettuare la misurazione dei parametri in campo.
Dai rilievi effettuati, si sono ottenuti i seguenti risultati tabellati:

Tabella 2 – Parametri fisici

Codice Stazione	Codice rilievo	Prelievo campione		portata (rilevata)	portata (area sezione)	portata (larghezza sezione)	portata (profondità media)	granulometria prevalente (dimensioni 1)	granulometria prevalente (dimensioni 2)	temperatura aria	temperatura acqua	pH	conducibilità elettrica	potenziale Redox	ossigeno disciolto	ossigeno disciolto
		data	ora	(m^3/s)	($m^{2)}$	(m)	(m)	(cm)	(cm)	(°C)	(°C)		(µS/cm)	(mV)	(mg/l)	(%)
ASP01	ASP01_02	14/09/2017	09:00	2,7	8	10	0,80	mesolithal 6-20	macrolithal 20-40	16,1	14,8	8,3	348	137	9,3	101,4
ASP02	ASP02_02	14/09/2017	10:00	0,10	0,6	4,2	0,15	microlithal 2-6	mesolithal 6-20	18,1	17,7	8,4	610	92	8	87,2
ASP03	ASP03_02	14/09/2017	11:00	0,05	0,5	2,50	0,20	mesolithal 6-20	macrolithal 20-40	18,5	17,8	8,4	615	156	8,2	89,4
ASP04	ASP04_02	14/09/2017	12:00	n.d.	n.d.	n.d.	n.d.	macrolithal 20-40	megalithal > 40	18,5	n.d.	n.d.	n.d.	n.d.	n.d.	n.d.
ASP05	ASP05_02	14/09/2017	12:00	1,80	4,5	15	0,30	mesolithal 6-20	macrolithal 20-40	19,2	15,8	8,4	342	176	9,1	99,2
ASP06	ASP06_02	14/09/2017	13:00	0,1	0,42	2,10	0,20	mesolithal 6-20	macrolithal 20-40	17,2	13,9	8,1	955	157	8,4	91,6
ASP07	ASP07_02	14/09/2017	15:00	0,05	0,17	1,70	0,10	mesolithal 6-20	macrolithal 20-40	17,1	13,6	8,1	945	141	7,8	85,1
ASP08	ASP08_02	14/09/2017	16:00	0,05	0,20	2,0	0,10	mesolithal 6-20	macrolithal 20-40	20,3	16,7	8,2	699	186	8,4	91,6
ASP09	ASP09_02	14/09/2017	17:00	3,90	7,8	6	1,30	mesolithal 6-20	macrolithal 20-40	25,4	16,1	8,6	341	174	9,5	103,6
ASP10	ASP10_02	15/09/2017	10:00	1,30	14,4	16,0	0,90	macrolithal 20-40	megalithal > 40	23,2	15,1	8,2	341	189	9,8	106,9
ASP11	ASP11_02	15/09/2017	11:00	1,80	19,5	15	1,30	macrolithal 20-40	megalithal > 40	23,2	15,7	8,6	343	178	9,3	101,4

Tabella 3 – Parametri chimici: *Metalli*

Codice Stazione	Codice rilievo	Prelievo campione		Sodio	Fosforo totale	Potassio	Calcio	Arsenico	Rame	Zinco	Ferro	Cadmio	Cromo totale	Mercurio	Nichel	Piombo	Alluminio	Manganese	Magnesio	Cromo esavalente
		data	ora	(mg/l)	(mg/l)	(mg/l)	(mg/l)	(µg/l)	(µg/l)	(µg/l)	(µg/l)	(µg/l)	(µg/l)	(µg/l)	(µg/l)	(µg/l)	(µg/l)	(µg/l)	mg/l	(µg/l)
ASP01	ASP01_02	14/09/2017	09:00	6,0	<0,5	1,7	60,3	<5	<10	<10	64	<0,05	<0,5	<0,05	<0,58	<0,1	78	<5	11,4	<2
ASP02	ASP02_02	14/09/2017	10:00	55,0	<0,5	6,6	50,3	<5	<10	<10	45	<0,05	<0,5	<0,05	<0,58	<0,1	113	<5	24,9	<2
ASP03	ASP03_02	14/09/2017	11:00	59,0	<0,5	6,6	48,2	<5	<10	<10	39	<0,05	<0,5	<0,05	<0,58	<0,1	97	<5	25,1	<2
ASP04	ASP04_02	14/09/2017	12:00	n.d.	n.d.	n.d.	n.d.	n.d.	n.d.	n.d.	n.d.	n.d.	n.d.	n.d.	n.d.	n.d.	n.d.	n.d.	n.d.	n.d.
ASP05	ASP05_02	14/09/2017	12:00	7,2	<0,5	1,6	57,1	<5	<10	<10	47	<0,05	<0,5	0,06	<0,58	<0,1	64	<5	10,9	<2
ASP06	ASP06_02	14/09/2017	13:00	73,0	<0,5	8,1	102	<5	<10	<10	6	<0,05	<0,5	<0,05	<0,58	<0,1	17	<5	49,9	<2
ASP07	ASP07_02	14/09/2017	15:00	72,0	<0,5	8,2	98,7	<5	<10	6	25	<0,05	<0,5	<0,05	<0,58	<0,1	59	<5	49,6	<2
ASP08	ASP08_02	14/09/2017	16:00	43,4	<0,5	6,1	86,6	<5	<10	<10	12	<0,05	<0,5	<0,05	<0,58	<0,1	33	<5	23,7	<2
ASP09	ASP09_02	14/09/2017	17:00	7,0	<0,5	1,7	56,4	<5	<10	<10	29	<0,05	<0,5	<0,05	<0,58	<0,1	35	<5	11,2	<2
ASP10	ASP10_02	15/09/2017	10:00	7,0	<0,5	1,7	57,6	<5	<10	<10	22	<0,05	<0,5	<0,05	<0,58	<0,1	29	<5	11,3	<2
ASP11	ASP11_02	15/09/2017	11:00	6,9	<0,5	1,7	56,1	<5	<10	<10	33	<0,05	<0,5	<0,05	<0,58	<0,1	44	<5	11,0	<2
Limiti Tab. 1/A e 1/B Allegato 1 alla parte III del DLgs n 152/2006 (Sqa-MA)				-	-	-	-	10	-	-	-	0,08	7	-	4	1,3	-	-	-	-

Tabella 4 – Parametri chimici: *Solventi*

Codice Stazione	Codice rilievo	Prelievo campione		Benzene	Toluene	Etilbenzene	m+p-Xilene	o-Xilene	Stirene	Triclorobenzeni	Isopropilbenzene
		data	ora	(µg/l)	(µg/l)	(µg/l)	(µg/l)	(µg/l)	(µg/l)	(µg/l)	(µg/l)
ASP01	ASP01_02	14/09/2017	09:00	<0,1	<0,5	<0,5	<0,5	<0,5	<0,5	<0,1	<0,5
ASP02	ASP02_02	14/09/2017	10:00	<0,1	<0,5	<0,5	<0,5	<0,5	<0,5	<0,1	<0,5
ASP03	ASP03_02	14/09/2017	11:00	<0,1	<0,5	<0,5	<0,5	<0,5	<0,5	<0,1	<0,5
ASP04	ASP04_02	14/09/2017	12:00	n.d.	n.d.	n.d.	n.d.	n.d.	n.d.	n.d.	n.d.
ASP05	ASP05_02	14/09/2017	12:00	<0,1	<0,5	<0,5	<0,5	<0,5	<0,5	<0,1	<0,5
ASP06	ASP06_02	14/09/2017	13:00	<0,1	<0,5	<0,5	<0,5	<0,5	<0,5	<0,1	<0,5
ASP07	ASP07_02	14/09/2017	15:00	<0,1	<0,5	<0,5	<0,5	<0,5	<0,5	<0,1	<0,5
ASP08	ASP08_02	14/09/2017	16:00	<0,1	<0,5	<0,5	<0,5	<0,5	<0,5	<0,1	<0,5
ASP09	ASP09_02	14/09/2017	17:00	<0,1	<0,5	<0,5	<0,5	<0,5	<0,5	<0,1	<0,5
ASP10	ASP10_02	15/09/2017	10:00	<0,1	<0,5	<0,5	<0,5	<0,5	<0,5	<0,1	<0,5
ASP11	ASP11_02	15/09/2017	11:00	<0,1	<0,5	<0,5	<0,5	<0,5	<0,5	<0,1	<0,5
Limiti Tab. 1/A e 1/B Allegato 1 alla parte III del DLgs n 152/2006 (Sqa-MA)				10	5		5	5		0,4	

Codice Stazione	Codice rilievo	Prelievo campione		Tricloro metano	1,2-Dicloroetano	1,1-Dicloroetilene	1,2-Dicloropropano	1,1,2-Tricloroetano	Tricloro etilene	1,1,2,2-Tetracloroetano	Tetraclor etilene
		data	ora	(µg/l)	(µg/l)	(µg/l)	(µg/l)	(µg/l)	(µg/l)	(µg/l)	(µg/l)
ASP01	ASP01_02	14/09/2017	09:00	<0,10	<1	<0,05	<0,05	<0,1	<0,1	<0,01	<0,1
ASP02	ASP02_02	14/09/2017	10:00	<0,10	<1	<0,05	<0,05	<0,1	<0,1	<0,01	<0,1
ASP03	ASP03_02	14/09/2017	11:00	<0,10	<1	<0,05	<0,05	<0,1	<0,1	<0,01	<0,1
ASP04	ASP04_02	14/09/2017	12:00	n.d.	n.d.	n.d.	n.d.	n.d.	n.d.	n.d.	n.d.
ASP05	ASP05_02	14/09/2017	12:00	<0,10	<1	<0,05	<0,05	<0,1	<0,1	<0,01	<0,1
ASP06	ASP06_02	14/09/2017	13:00	<0,10	<1	<0,05	<0,05	<0,1	<0,1	<0,01	<0,1
ASP07	ASP07_02	14/09/2017	15:00	<0,10	<1	<0,05	<0,05	<0,1	<0,1	<0,01	<0,1
ASP08	ASP08_02	14/09/2017	16:00	<0,10	<1	<0,05	<0,05	<0,1	<0,1	<0,01	<0,1
ASP09	ASP09_02	14/09/2017	17:00	<0,10	<1	<0,05	<0,05	<0,1	<0,1	<0,01	<0,1
ASP10	ASP10_02	15/09/2017	10:00	<0,10	<1	<0,05	<0,05	<0,1	<0,1	<0,01	<0,1
ASP11	ASP11_02	15/09/2017	11:00	<0,10	<1	<0,05	<0,05	<0,1	<0,1	<0,01	<0,1
Limiti Tab. 1/A e 1/B Allegato 1 alla parte III del DLgs n 152/2006 (Sqa-MA)					10			10	10		10

Codice Stazione	Codice rilievo	Prelievo campione		Esacloro-1,3-butadiene	Cloruro di vinile	Diclorometano	1,1-Dicloroetano	1,2-Dicloroetilene	2-Clorofenolo	2,4-Diclorofenolo	2,4,6-Triclorofenolo	Pentaclorofenolo
		data	ora	(µg/l)	(µg/l)	(µg/l)	(µg/l)	(µg/l)	(µg/l)	(µg/l)	(µg/l)	(µg/l)
ASP01	ASP01_02	14/09/2017	09:00	<0,10	<0,5	<1	<10	<1	<5	<5	<0,5	<0,25
ASP02	ASP02_02	14/09/2017	10:00	<0,10	<0,5	<1	<10	<1	<5	<5	<0,5	<0,25
ASP03	ASP03_02	14/09/2017	11:00	<0,10	<0,5	<1	<10	<1	<5	<5	<0,5	<0,25
ASP04	ASP04_02	14/09/2017	12:00	n.d.	n.d.	n.d.	n.d.	n.d.	n.d.	n.d.	n.d.	n.d.
ASP05	ASP05_02	14/09/2017	12:00	<0,10	<0,5	<1	<10	<1	<5	<5	<0,5	<0,25
ASP06	ASP06_02	14/09/2017	13:00	<0,10	<0,5	<1	<10	<1	<5	<5	<0,5	<0,25
ASP07	ASP07_02	14/09/2017	15:00	<0,10	<0,5	<1	<10	<1	<5	<5	<0,5	<0,25
ASP08	ASP08_02	14/09/2017	16:00	<0,10	<0,5	<1	<10	<1	<5	<5	<0,5	<0,25
ASP09	ASP09_02	14/09/2017	17:00	<0,10	<0,5	<1	<10	<1	<5	<5	<0,5	<0,25
ASP10	ASP10_02	15/09/2017	10:00	<0,10	<0,5	<1	<10	<1	<5	<5	<0,5	<0,25
ASP11	ASP11_02	15/09/2017	11:00	<0,10	<0,5	<1	<10	<1	<5	<5	<0,5	<0,25
Limiti Tab. 1/A e 1/B Allegato 1 alla parte III del DLgs n 152/2006 (Sqa-MA)						20			4		1	

Tabella 5 – Parametri chimici: *IPA*

Codice Stazione	Codice rilievo	Prelievo campione		Pirene	Benzo(a)antracene	Crisene	Benzo(b)fluorantene	Benzo(k)fluorantene	Indeno(1,2,3-cd)pirene
		data	ora	(µg/l)	(µg/l)	(µg/l)	(µg/l)	(µg/l)	(µg/l)
ASP01	ASP01_02	14/09/2017	09:00	<0,01	<0,01	<0,01	<0,01	<0,01	<0,01
ASP02	ASP02_02	14/09/2017	10:00	<0,01	<0,01	<0,01	<0,01	<0,01	<0,01
ASP03	ASP03_02	14/09/2017	11:00	<0,01	<0,01	<0,01	<0,01	<0,01	<0,01
ASP04	ASP04_02	14/09/2017	12:00	n.d.	n.d.	n.d.	n.d.	n.d.	n.d.
ASP05	ASP05_02	14/09/2017	12:00	<0,01	<0,01	<0,01	<0,01	<0,01	<0,01
ASP06	ASP06_02	14/09/2017	13:00	<0,01	<0,01	<0,01	<0,01	<0,01	<0,01
ASP07	ASP07_02	14/09/2017	15:00	<0,01	<0,01	<0,01	<0,01	<0,01	<0,01
ASP08	ASP08_02	14/09/2017	16:00	<0,01	<0,01	<0,01	<0,01	<0,01	<0,01
ASP09	ASP09_02	14/09/2017	17:00	<0,01	<0,01	<0,01	<0,01	<0,01	<0,01
ASP10	ASP10_02	15/09/2017	10:00	<0,01	<0,01	<0,01	<0,01	<0,01	<0,01
ASP11	ASP11_02	15/09/2017	11:00	<0,01	<0,01	<0,01	<0,01	<0,01	<0,01
Limiti Tab. 1/A e 1/B Allegato 1 alla parte III del DLgs n 152/2006 (Sqa-MA)									

Codice Stazione	Codice rilievo	Prelievo campione		Dibenzo(a,h)antracene	Benzo(g,h,i)perilene	Antracene	Fluorantene	Naftalene	Benzo(a)pirene
		data	ora	(µg/l)	(µg/l)	(µg/l)	(µg/l)	(µg/l)	(µg/l)
ASP01	ASP01_02	14/09/2017	09:00	<0,01	<0,01	<0,01	<0,01	<0,01	<0,0001
ASP02	ASP02_02	14/09/2017	10:00	<0,01	<0,01	<0,01	<0,01	<0,01	<0,0001
ASP03	ASP03_02	14/09/2017	11:00	<0,01	<0,01	<0,01	<0,01	<0,01	<0,0001
ASP04	ASP04_02	14/09/2017	12:00	n.d.	n.d.	n.d.	n.d.	n.d.	n.d.
ASP05	ASP05_02	14/09/2017	12:00	<0,01	<0,01	<0,01	<0,01	<0,01	<0,0001
ASP06	ASP06_02	14/09/2017	13:00	<0,01	<0,01	<0,01	<0,01	<0,01	<0,0001
ASP07	ASP07_02	14/09/2017	15:00	<0,01	<0,01	<0,01	<0,01	<0,01	<0,0001
ASP08	ASP08_02	14/09/2017	16:00	<0,01	<0,01	<0,01	<0,01	<0,01	<0,0001
ASP09	ASP09_02	14/09/2017	17:00	<0,01	<0,01	<0,01	<0,01	<0,01	<0,0001
ASP10	ASP10_02	15/09/2017	10:00	<0,01	<0,01	<0,01	<0,01	<0,01	<0,0001
ASP11	ASP11_02	15/09/2017	11:00	<0,01	<0,01	<0,01	<0,01	<0,01	<0,0001
Limiti Tab. 1/A e 1/B Allegato 1 alla parte III del DLgs n 152/2006 (Sqa-MA)						0,1		2	0,0001

Tabella 6 – Parametri chimici: *Anioni*

Codice Stazione	Codice rilievo	Prelievo campione		Nitrati	Nitriti	Cloruri	Solfati
		data	ora	(mg/l)	(mg/l)	(mg/l)	(mg/l)
ASP01	ASP01_02	14/09/2017	09:00	4	<0,10	7	10
ASP02	ASP02_02	14/09/2017	10:00	3	<0,10	35	100
ASP03	ASP03_02	14/09/2017	11:00	3	<0,10	37	100
ASP04	ASP04_02	14/09/2017	12:00	n.d.	n.d.	n.d.	n.d.
ASP05	ASP05_02	14/09/2017	12:00	4	<0,10	9	10
ASP06	ASP06_02	14/09/2017	13:00	2	<0,10	60	186
ASP07	ASP07_02	14/09/2017	15:00	3	<0,10	60	184
ASP08	ASP08_02	14/09/2017	16:00	3	<0,10	61	105
ASP09	ASP09_02	14/09/2017	17:00	4	<0,10	8	11
ASP10	ASP10_02	15/09/2017	10:00	4	<0,10	8	10
ASP11	ASP11_02	15/09/2017	11:00	4	<0,10	8	10
Limiti Tab. 1/A e 1/B Allegato 1 alla parte III del DLgs n 152/2006 (Sqa-MA)				-	-	-	-

Tabella 8 – Parametri batteriologici

Codice Stazione	Codice rilievo	Prelievo campione		Coliformi fecali	Coliformi totali	Streptococchi fecali
		data	ora	(ufc/100ml)	(ufc/100ml)	(ufc/100ml)
ASP01	ASP01_02	14/09/2017	09:00	$3,8 \times 10^2$	$2,3 \times 10^3$	$1,8 \times 10^2$
ASP02	ASP02_02	14/09/2017	10:00	$3,4 \times 10^2$	$1,1 \times 10^4$	$3,1 \times 10^2$
ASP03	ASP03_02	14/09/2017	11:00	$2,1 \times 10^2$	$1,0 \times 10^4$	$3,5 \times 10^2$
ASP04	ASP04_02	14/09/2017	12:00	n.d.	n.d.	n.d.
ASP05	ASP05_02	14/09/2017	12:00	$2,2 \times 10^2$	$4,0 \times 10^3$	86
ASP06	ASP06_02	14/09/2017	13:00	$3,2 \times 10^2$	$5,2 \times 10^3$	$2,9 \times 10^2$
ASP07	ASP07_02	14/09/2017	15:00	$7,6 \times 10^2$	$1,3 \times 10^4$	$4,5 \times 10^2$
ASP08	ASP08_02	14/09/2017	16:00	$7,6 \times 10^2$	$2,1 \times 10^4$	$2,1 \times 10^2$
ASP09	ASP09_02	14/09/2017	17:00	$1,0 \times 10^2$	$3,1 \times 10^3$	88
ASP10	ASP10_02	15/09/2017	10:00	$1,4 \times 10^2$	$3,8 \times 10^3$	$1,1 \times 10^2$
ASP11	ASP11_02	15/09/2017	11:00	$1,3 \times 10^2$	$1,1 \times 10^4$	74
Limiti Tab. 1/A e 1/B Allegato 1 alla parte III del DLgs n 152/2006 (Sqa-MA)				-	-	-

Tabella 9 – Parametri chimici: di base

Codice Stazione	Codice rilievo	Prelievo campione		Colore	Torbidità	Materiali in sospensione totali	COD	Tensioattivi anionici	Tensioattivi non ionici	Tensioattivi totali	Ammoniaca	Alcalinità (da bicarbonati)	Alcalinità (da carbonati)
		data	ora	:	NTU	(mg/l)	(mg/l)	(mg/l)	(mg/l)	(mg/l)	(mg/l)	(meq/l)	(meq/l)
ASP01	ASP01_02	14/09/2017	09:00	incolore	<1	<1	<20	<0,1	<0,2	<0,3	<0,05	9,2	<0,5
ASP02	ASP02_02	14/09/2017	10:00	incolore	<1	2	<20	0,2	<0,2	<0,3	<0,05	9,1	<0,5
ASP03	ASP03_02	14/09/2017	11:00	incolore	<1	2	<20	<0,1	<0,2	<0,3	<0,05	8,9	<0,5
ASP04	ASP04_02	14/09/2017	12:00	n.d.	n.d.	n.d.	n.d.	n.d.	n.d.	n.d.	n.d.	n.d.	n.d.
ASP05	ASP05_02	14/09/2017	12:00	incolore	<1	9	<20	<0,1	<0,2	<0,3	<0,05	8,9	<0,5
ASP06	ASP06_02	14/09/2017	13:00	incolore	<1	9	<20	<0,1	<0,2	<0,3	<0,05	8,1	<0,5
ASP07	ASP07_02	14/09/2017	15:00	incolore	<1	11	<20	<0,1	<0,2	<0,3	<0,05	9,2	<0,5
ASP08	ASP08_02	14/09/2017	16:00	incolore	<1	<1	<20	<0,1	<0,2	<0,3	<0,05	9,3	<0,5
ASP09	ASP09_02	14/09/2017	17:00	incolore	<1	20	<20	<0,1	<0,2	<0,3	<0,05	8,9	<0,5
ASP10	ASP10_02	15/09/2017	10:00	incolore	<1	2	<20	<0,1	<0,2	<0,3	<0,05	9,2	<0,5
ASP11	ASP11_02	15/09/2017	11:00	incolore	<1	9	<20	<0,1	<0,2	<0,3	<0,05	9,1	<0,5
Limiti Tab. 1/A e 1/B Allegato 1 alla parte III del DLgs n 152/2006 (Sqa-MA)				-	-	-	-	-	-	-	-	-	-

I rilievi effettuati durante la seconda campagna di monitoraggio delle Acque Superficiali, realizzata durante il mese di Settembre, hanno portato ad ottenere risultati che mostrato dei valori al di sotto dei valori limite previsti dai limiti individuati dalle Tabelle 1/A e 1/B Allegato 1 alla parte III del DLgs n 152/2006 (Sqa-MA), mantenendo lo stesso trend riscontrato nella prima campagna di indagine.
Si vuole sottolineare, che il numero di misure disponibili non consente un confronto diretto e significativo con i limiti previsti dalla normativa sugli standards di qualità delle acque superficiali, poiché questi fanno riferimento a periodi molto più prolungati (un intero anno di misure).

Tuttavia è possibile fare un primo confronto con i dati ottenuti durante la prima campagna di indagine eseguita nel mese di Giugno. In linea di massima non vengono evidenziate grosse variazioni, i parametri analizzati in laboratorio presentano valori molto simili soprattutto per metalli, IPA, solventi e parametri di base. Una variazione maggiore viene evidenziata sui parametri batteriologici (coliformi e streptococchi) e i parametri misurati in sito, ma questi sono fortemente influenzati dalla stagionalità e a tal proposito si evidenzia che i corpi idrici superficiali nella seconda campagna si sono presentati, rispetto al mese di Giugno, in uno stato di secca maggiore. Si nota, che ad eccezione di rari casi, dove i valori si mantengono più o meno costanti, la maggior parte dei corsi d'acqua in questo ultimo periodo ha mostrato valori di larghezza della sezione e profondità media più bassi come riportato in tabella 10.

Tabella 10 – Confronto parametri fisici

	Giugno		Settembre	
Codice Stazione	portata (larghezza sezione)	portata (profondità media)	portata (larghezza sezione)	portata (profondità media)
	(m)	(m)	(m)	(m)
ASP01	14	0,70	10	0,80
ASP02	5,0	0,40	4,2	0,15
ASP03	4	0,40	2,50	0,20
ASP04	3,0	n.d.	n.d.	n.d.
ASP05	12,5	0,50	15	0,30
ASP06	6,0	0,30	2,10	0,20
ASP07	6,5	0,30	1,70	0,10
ASP08	3,0	0,30	2,0	0,10
ASP09	14	1,50	6	1,30
ASP10	15,0	0,90	16,0	0,90
ASP11	15,0	1,20	15	1,30

1.5 Attività da eseguire

La prossima campagna di indagini delle acque superficiali, relativa al trimestre Ottobre – Dicembre 2017, prevede il rilevamento dei parametri biologici quali macroinvertebrati (STAR ICM-i), macrofite (IBMR)e diatomee (ICMi).

Piano di Monitoraggio delle Acque Superficiali	n. Stazioni	n. Campagne parametri idrologici	n. Campagne parametri chimico fisici, e batteriologici	n. Campagne parametri batteriologici (STAR ICM-i)	n. Campagne parametri batteriologici (IBMR - ICMI)	n. Campagne parametri batteriologici (ISECI)	n.tot. Rilievi	programma attività
•parametri idrologici •parametri chimico-fisici •parametri chimico-batteriologici di laboratorio •parametri biologici	11	2	2	3	2	1	87	previsti
	11	2	2	1	1	1	61	eseguiti
	11	0	0	2	1	0	26	da eseguire

1.6 Sintesi e conclusioni

Dall'analisi dei dati emersi dalla campagna di monitoraggio di qualità delle acque superficiali , come monitoraggio ante operam in vista della realizzazione del collegamento tra la stazione di Gamberale e la stazione di Civitaluparella, SS652 'Fondovalle Sangro', svoltasi nelle date 14 e 15 Settembre 2017, sono emerse le seguenti conclusioni:
E' stato individuato e localizzato tra i punti ASP02 e ASP03, un possibile scarico. Il punto ASP04 è stato trovato completamente in secca, per cui non è stato possibile effettuare il campionamento.
Per i parametri fisico-chimici, nessun valore ha superato i limiti pervisti dalla normativa, così come è stato per la precedente campagna.
Si ribadisce come il numero di misure disponibili non consente un confronto diretto e significativo con i limiti previsti dalla normativa sugli standards di qualità delle acque superficiali, poiché questi fanno riferimento a periodi molto più prolungati (un intero anno di misure).

2 ACQUE SOTTERRANEE

2.1 Premessa

Il presente rapporto espone i risultati rilevati in merito alla componente **'Monitoraggio delle Acque Sotterranee'** durante il trimestre **Luglio-Agosto-Settembre**.

La campagna di monitoraggio di questo trimestre, è stata interessata dal rilievo del carico idraulico della falda e dal prelievo delle acque di falda, per il rilevamento dei parametri chimico-fisici e chimico-batteriologici in situ (stato di inquinamento della risorsa idrica).

2.2 Riferimenti Normativi e Standard di Qualità

D.Lgs. 152/2006 e s.m.i., – Norme in materia ambientale; Parte III – Norme in materia di difesa del suolo e lotta alla desertificazione, di tutela delle acque dall'inquadramento e di gestione delle risorse idriche;
D.M. n.131/2008 - Regolamento recante "Criteri tecnici per la caratterizzazione dei corpi idrici, analisi delle pressioni", per la modifica delle norme tecniche del Decreto Legislativo n. 152 del 3/04/2006 recante: "Norme in materia ambientale", predisposto ai sensi dell'articolo 75, comma 4, dello stesso decreto;
D.M. n.56/2009 – Regolamento recante "Criteri tecnici per il monitoraggio dei corpi idrici e l'identificazione delle condizioni di riferimento per la modifica delle norme tecniche del D.Lgs. 152/2006, recante Norme in materia ambientale, predisposto ai sensi dell'art.75, comma 3, del D.Lgs. medesimo";
D.Lgs. n.30/2009 – Attuazione della direttiva 2006/118/CE, relativa alla protezione delle acque sotterranee dall'inquinamento e dal deterioramento;
D.Lgs. n.190/2010 – Attuazione della direttiva 2008/56/CE che istituisce un quadro per l'azione comunitaria nel campo della politica per l'ambiente marino;
D.Lgs. n.219/2010 – Attuazione della direttiva 2008/105/CE relativa a standard di qualità ambientale nel settore della politica delle acque, recanti modifica e successiva abrogazione delle direttive 82/176/CEE, 83/513/CEE, 84/156/CEE, 84/491/CEE, 86/280/CEE, nonché modifica della direttiva 2000/60/CE e recepimento della direttiva 2009/90/CE che stabilisce, conformemente alla direttiva 2000/60/CE, specifiche tecniche per l'analisi chimica ed il monitoraggio dello stato delle acque;
D.M. n.260/2010 – Regolamento recante Criteri tecnici per la classificazione dello stato dei corpi idrici superficiali, per la modifica delle norme tecniche del decreto legislativo 3 aprile 2006, n.152, recante norme in materia ambientale, predisposto ai sensi dell'articolo 75, comma 3, del medesimo decreto legislativo;
D.Lgs. n.172/2015 – Attuazione della direttiva 2013/39/UE, che modifica le direttive 200/60/CE per quanto riguarda le sostanze prioritarie nel settore della politica delle acque;
Decisione della Commissione 2013/480/UE del 20/09/2013 Acque – Classificazione dei sistemi di monitoraggio – Abrogazione decisione 2008/915/CE: decisione che istituisce i valori di classificazione dei sistemi di monitoraggio degli Stati membri risultanti dall'esercizio di intercalibrazione;
Decisione della Commissione UE 2010/477/UE del 01/09/2010 sui criteri e gli standard metodologici relativi al buono stato ecologico delle acque marine;
Direttiva 2013/39/UE del 12/08/2013 che modifica le direttive 2000/60/CE e 2008/105/CE per quanto riguarda le sostanze prioritarie nel settore della politica delle acque.

Standard di Qualità Prove di Laboratorio:

Rapporti ISTISAN 2007/31 pag.65 Met ISS.BFA. 032.rev.00	Residuo fisso a 180°
APAT CNR IRSA 2010 B Man 29 2003	Alcalinità da carbonati, Alcalinità da bicarbonati
APAT CNR IRSA 2030 Man 29 2003	Conducibilità
APAT CNR IRSA 2060 Man 29 2003	pH
APAT CNR IRSA 2100 Man 29 2003	Temperatura
APAT CNR IRSA 3150 C Man 29 2003	Cromo esavalente
APAT CNR IRSA 4020 Man 29 2003	Azoto Nitrico, Azoto Nitroso

APAT CNR IRSA 4110 A2 Man 29 2003	Fosforo totale
APAT CNR IRSA 4120 Man 29 2003	Ossigeno disciolto, Cloruri, Solfati,
APAT CNR IRSA 5140 Man 29 2003	Benzene, Toluene, Etilbenzene, m+p-Xilene, o-Xilene, Stirene
APAT CNR IRSA 5150 Man 29 2003	Alifatici clorurati cancerogeni (Triclorometano, 1,2-Dicloroetano, 1,1-Dicloroetilene, 1,2-Dicloropropano, 1,1,2-Tricloroetano, Tricloroetilene, 1,1,2,2-Tetracloroetano, Tetracloretilene, Esacloro-1,3-butadiene, Cloruro di vinile, Diclorometano), Sommatoria organoalogenati (calcolo), Alifatici clorurati non cancerogeni (1,1-Dicloroetano, 1,2-Dicloroetilene),
APAT CNR IRSA 5170 Man 29 2003	Tensioattivi anionici
APAT CNR IRSA 5170 Man 29 2003 + UNI 10511-1 1996	Tensioattivi totali (calcolo)
APAT CNR IRSA 5080 Man 29 2003	IPA (Pirene, Benzo(a)antracene, Crisene, Benzo(b)fluorantene, Benzo(k)fluorantene, Benzo(a)pirene, Indeno(1,2,3-cd)pirene, Dibenzo(a,h)antracene, Benzo(g,h,i)perilene), IPA totali ex DLgs.152/06 (calcolo)
APAT CNR IRSA 7020 B Man 29 2003	Coliformi fecali
APAT CNR IRSA 7040 C Man 29 2003	Streptococchi fecali
APHA Standard Methods for the Exam. of Water and Wastewater, ed 22nd 2012 2580B	Potenziale Redox
APHA Standard Methods for the Exam. of Water and Wastewater, ed 22nd 2012 3120B	Sodio, Potassio, Calcio, Arsenico, Rame, Zinco, Ferro, Cadmio, Cromo totale, Nichel, Piombo, Alluminio, Manganese, Magnesio,
UNI 10511-1:1996	Tensioattivi non ionici,
UNI 11669:2017 - Procedimento A	Azoto Ammoniacale
UNI EN ISO 9308-1:2014	Coliformi totali
UNI EN ISO 9377-2:2000 + Man. ISPA n. 123/2005	Idrocarburi C10-C40 (pesanti)
EPA 6010D 2014	Mercurio
EPA 5021A 2014 + EPA 8015D 2003	Idrocarburi volatile (leggeri)

2.3 Protocollo di Monitoraggio

Il monitoraggio della falda acquifera ha come finalità quella di monitorare l'impatto che gli insediamenti antropici hanno sul sistema idrogeologico sotterraneo esistente dal punto di vista qualitativo e quantitativo, consentendo così di programmare opportuni interventi per il contenimento e la mitigazione dei rischi.
Le attività che possono comportare ripercussioni sul livello della falda acquifera, creando eventuali sbarramenti o condizioni di drenaggio, sono legate principalmente alla realizzazione di opere di fondazione profonde per strutture come viadotti, ponti o gallerie. Possono altresì considerarsi critiche tutte le fasi di lavorazione ed attività di cantiere, in cui si può manifestare lo sversamento accidentale di sostanze inquinanti o il riversarsi nel suolo delle acque di piattaforma, con conseguente contaminazione della falda.
Potenziali fonti di inquinamento delle acque sotterranee, possono essere riconducibili alle seguenti attività:

- impiego di sostanze iniettate nei terreni durante i processi di scavo, aventi per finalità il consolidamento dello stesso (fango bentonitico);
- utilizzo di mezzi meccanici e macchinari da cantiere, che possono comportare contaminazione dei terreni da idrocarburi ed olii;
- additivi chimici di varia natura, adottati nei getti di calcestruzzo per permetterne più facilmente la lavorabilità;
- sversamenti accidentali di fluidi inquinanti nel suolo che, in corrispondenza di terreni permeabili, percolano nel sottosuolo portando alla contaminazione del sito e della falda;
- malfunzionamento dell'impianto di raccolta e smaltimento dei reflui civili, dell'impianto di raccolta delle acque di piazzale, di lavorazione, di officina, o di lavaggio di betoniere.

Le stazioni oggetto di monitoraggio sono in totale 7, per ogni stazione è prevista una lettura della quota piezometrica, con frequenza mensile per un numero di dodici campagne, ed il prelievo di campioni d'acqua da analizzare in laboratorio con frequenza trimestrale per numero di due campagne totali.
I punti di misura sono stati ubicati all'interno delle aree di cantiere tenendo conto della direzione di flusso prevista della falda. A tale scopo le stazioni sono state individuate in prossimità del recapito finale (corso d'acqua/fosso), così da poter intercettare la direzione di flusso.
Per ogni stazione si è adottata una nomenclatura del tipo: ASTXX, dove la codifica "AST" si riferisce alla componente analizzata Acque Sotterranee, "XX" fa riferimento alla stazione (01, 02 etc.).
Di seguito si riporta tabella indicante l'ubicazione delle stazioni:

cod. stazione	coord. GaussBoaga2	
	X	Y
AST01	2457810.271	4637734.867
AST02	2457862.771	4637702.948
AST03	2458050.0878	4638052.5167
AST04	2458290.6520	4638302.5290
AST05	2460014.465	4640029.522
AST06	2461071.5158	4640755.3460
AST07	2461133.4312	4640847.1584

Tabella 11 – Coordinate delle Stazioni per il Monitoraggio delle Acque Sotterranee

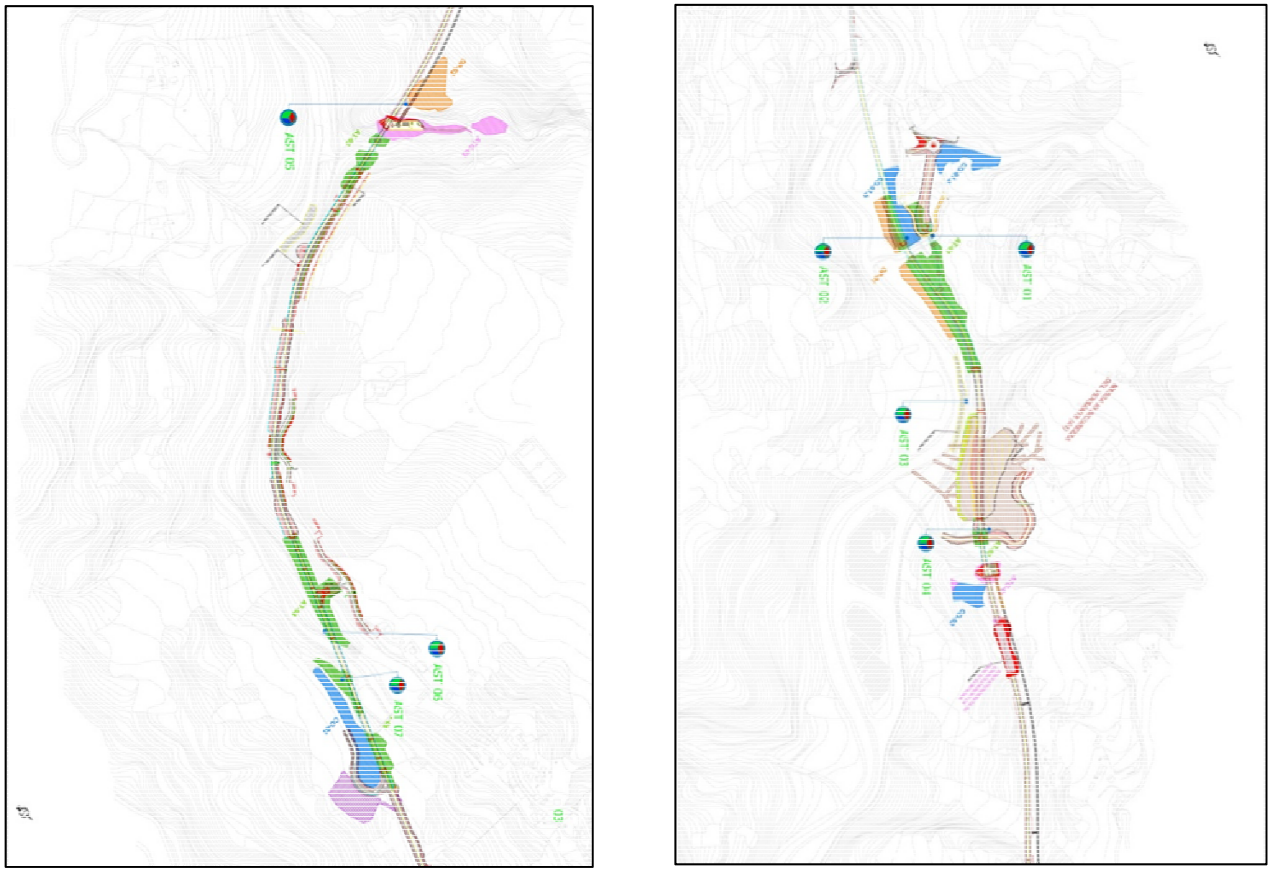

Figura 2 - Localizzazione Stazioni Acque Sotterranee

Metodologia misurazione livello piezometrico

In merito alla lettura delle quote piezometriche, le misure sono state effettate mediante piezometri, del tipo a tubo aperto, appositamente installati nei fori di sondaggio. Questi sono costituiti da un tubo in PVC, con diametro interno tale da consentire le operazioni di prelievo dei campioni d'acqua, che sarà fenestrato per tutta l'altezza o nel tratto corrispondente alla strato permeabile e, in linea di principio, dovrà permettere di monitorare la falda più superficiale.
Le attrezzature utilizzata per la preparazione del foro, Terdo mn 209, è una sonda idraulica a testa rotante (Terdo mn 208) con la quale, tramite aste di perforazione collegate ad utensili distruttori di nucleo, si ottiene l'avanzamento nel terreno, esercitando una pressione accompagnata da un movimento rotatorio.
Durante le fasi lavorative, per evitare franamenti delle pareti del foro, la perforazione è stata eseguita impiegando una tubazione metallica di rivestimento provvisoria. La necessità della posa di tubi di rivestimento provvisorio nel foro di sondaggio è stata valutata in relazione alle reali caratteristiche del terreno: in particolare si è adottato nei casi in cui sussista il rischio di franamenti delle pareti del foro stesso.
L'infissione dei rivestimenti avviene di norma a rotazione con fluido di circolazione. In particolare:
L'installazione dei piezometri a tubo aperto viene eseguita mediante tubi in PVC di diametro 3" inseriti in fori di sondaggio. Un piezometro "tipo" installato è costituito da:

- Tubi filtranti in PVC con finestrature di circa 0,5mm, con giunzione tramite filettatura all'estremità. La parte filtrante è stata sempre rivestita da una calza di geotessile;
- Tubi ciechi in PVC e con le estremità filettate;
- Tappo di fondo;
- Tappo di testa.

Di seguito si riportano le modalità di installazioni eseguite per un piezometro "tipo":
Prima della posa in opera si è verificato che i tubi non presentino lesioni, schiacciamenti o curvature dovute al trasporto o all'immagazzinamento né che i filetti alle estremità dei tubi presentassero anomalie tali da compromettere il buon accoppiamento dei tubi. La posa in opera dei piezometri è stata eseguita mediante l'inserimento dello spezzone di tubo finestrato aggiungendo progressivamente gli spezzoni di tubo avvitandoli tramite apposito filetto. Successivamente è stato realizzato lo strato filtrante in sabbia e ghiaietto (4mm) già lavato e ritirando il rivestimento.
La formazione del tappo impermeabile è costituito da bentonite in pellet per uno spessore di circa 1m ed è stato effettuato un riempimento del tratto del foro compreso tra l'estremità superiore del tappo impermeabile e il piano campagna con miscela cementizia costituita da: acqua, cemento e bentonite con dosaggio in proporzione parti per peso 100/30/5 rispettivamente. I piezometri infine sono stati chiusi attraverso la posa in opera di chiusino metallico con lucchetto.
Le misure del livello piezometrico sono state eseguite mediante sondina elettrica (freatimetro) e riportate in apposite schede di rilievo allegate, delle acque sotterranee (cod. elaborato **T00MO02MOASC03_A**). Appena la sondina è a contatto con il pelo dell'acqua (segnale acustico) e stato rialzato leggermente il cavo e poi riabbassato nuovamente annotando la quota relativa sul cavo. La misurazione è stata ripetuta almeno 3 volte. Per meglio caratterizzare le connessioni esistenti tra le oscillazioni stagionali della falda e l'andamento delle piogge sulla scheda sono stati riportati anche i dati pluviometrici dell'area registrati nel giorno in cui si eseguono le letture piezometriche.

Metodologia Parametri fisico-chimici

Per il rilievo dei parametri in situ (temperatura aria e acqua, pH, conducibilità, potenziale RedOx ed ossigeno disciolto), verrà utilizzata sonda multiparametrica, modello Hanna Instruments mod. HI98194. Per ogni stazione e per ogni parametro da monitorare il procedimento è caratterizzato nell'andare ad effettuare tre letture delle misurazioni dopo aver aspettato che lo strumento si stabilizzasse; successivamente, è stata calcolata la media delle stesse. In particolare, per la temperatura dell'aria, la lettura sarà effettuata mediante termometro digitale Hanna Instruments mod. Checktemp1.

Metodologia campionamento parametri chimici da laboratorio

Per le analisi di laboratorio, sono stati analizzati tutti i *parametri chimici* indicati dal PMA (**cod. elaborato T00MO00MOARE01_B – Cap. 8 – Piano di Monitoraggio delle acque sotterranee).**
Successivamente alla misura del livello piezometrico statico mediante sondina elettrica (freatimetro), è stato effettuato il prelievo delle acque sotterranee secondo il metodo APAT IRSA CNR n.1030 - Manuale n.29 (2003), con modalità "dinamiche" così come previsto dal *D.Lgs. 152/06 Parte IV Titolo V Allegato 2* e dopo opportuno spurgo dei piezometri come indicato nell'Istruzione Operativa dell'ARPA Lombardia "Modalità di campionamento delle acque sotterranee in ambito di bonifica e relativi controlli" Cod. IO BN 002 che riprende il "Manuale APAT per le indagini ambientali nei siti contaminati 43/2006"; le operazioni di spurgo devono continuare fino al conseguimento di una almeno delle seguenti condizioni:

- eliminazione di 3-5 volumi di acqua contenuta nel pozzo (calcolare preventivamente il volume di acqua contenuta nel pozzo di monitoraggio);
- venuta d'acqua chiarificata e stabilizzazione dei valori relativi a pH (±0,1), temperatura, conducibilità elettrica (±3%), potenziale redox (±10mV) ed ossigeno disciolto (±0,3 mg/l) misurati in continuo durante lo spurgo con sonda multiparametrica.

I campioni prelevati, sono stati raccolti in apposite bottiglie di vetro, con assenza di bolle d'aria per i parametri volatili; l'aliquota per l'analisi dei metalli verrà conservata in contenitore di plastica previa filtrazione e acidificazione con acido nitrico. Per i parametri batteriologici i campioni sono stati raccolti in un contenitore sterile.
I campioni d'acqua sono stati etichettati, indicando il codice della stazione di monitoraggio, la data e l'ora del prelievo, e trasportati mediante contenitore refrigerato alla temperatura di 4°C al laboratorio entro le ventiquattro ore dal prelievo.
L'individuazione delle aree oggetto di rilievo è stata effettuata tramite GPS modello Leica Vico GS08plus.

Come da PMA e cronoprogramma, in tale fase, per tale componente, le attività di indagine sono previste con frequenza trimestrale per un numero di 2 campagne totali.
In arancione è evidenziato l'avanzamento

Metodo Mesi	misura livello piezometrico prelievo di campioni d'acqua ed analisi di laboratorio
aprile	1 campagna per il rilievo della misura del livello piezometrico per 7 stazioni
maggio	1 campagna per il rilievo della misura del livello piezometrico per 7 stazioni
giugno	1 campagna per il rilievo della misura del livello piezometrico per 7 stazioni
luglio	1 campagna per il rilievo della misura del livello piezometrico ed 1 campionamento di acqua per analisi di laboratorio per 7 stazioni
agosto	1 campagna per il rilievo della misura del livello piezometrico per 7 stazioni
settembre	1 campagna per il rilievo della misura del livello piezometrico per 7 stazioni
ottobre	1 campagna per il campagna per il rilievo della misura del livello piezometrico ed 1 campionamento di acqua per analisi di laboratorio per 7 stazioni
novembre	1 campagna per il rilievo della misura del livello piezometrico per 7 stazioni
dicembre	1 campagna per il rilievo della misura del livello piezometrico per 7 stazioni
gennaio	1 campagna per il rilievo della misura del livello piezometrico per 7 stazioni
febbraio	1 campagna per il rilievo della misura del livello piezometrico per 7 stazioni

marzo	1 campagna per il rilievo della misura del livello piezometrico per 7 stazioni
totale annuale rilievi/campionamenti	**62 rilievi / 186 campionamenti**

2.4 Attività eseguite

Misura Livello Piezometrico e dati pluviometrici
Le campagne di monitoraggio, inerenti alla registrazione della quota della falda si sono svolte in data 25/07/2017, 31/08/2017 e 29/09/2017. La campagna di monitoraggio per il prelievo delle acque di falda, per il rilevamento dei parametri chimico-fisici e chimico-batteriologici in situ si sono svolte in data 25/07/2017.
Di seguito si riporta in via tabellare i risultati registrati:

Lettura valori Piezometrici e Pluviometrici Trimestre Luglio – Settembre 2017								
Codice Stazione		AST01	AST02	AST03	AST04	AST05	AST06	AST07
campagna Luglio 2017	data rilievo	25/07/2017	25/07/2017	25/07/2017	25/07/2017	25/07/2017	25/07/2017	25/07/2017
	ora rilievo	9:00	9:30	10:00	11:00	11:30	12:00	12:30
	quota piezometrica [m]	8,42	5,92	6,40	9,89	20,83	9,18	14,08
	dati pluviometrici [mm]	0,0	0,0	0,0	0,0	0,0	0,0	0,0
campagna Agosto 2017	data rilievo	31/08/2017	31/08/2017	31/08/2017	31/08/2017	31/08/2017	31/08/2017	31/08/2017
	ora rilievo	11:00	11:30	12:00	12:30	13:00	13:30	14:00
	quota piezometrica [m]	8,73	6,10	5,53	10,19	20,13	9,92	13,69
	dati pluviometrici [mm]	0,0	0,0	0,0	0,0	0,0	0,0	0,0
campagna Settembre 2017	data rilievo	29/09/2017	29/09/2017	29/09/2017	29/09/2017	29/09/2017	29/09/2017	29/09/2017
	ora rilievo	8:00	8:20	8:40	9:30	10:00	11:40	13:00
	quota piezometrica [m]	8,41	5,90	5,57	10,41	21,20	10,41	14,10
	dati pluviometrici [mm]	0,0	0,0	0,0	0,0	0,0	0,0	0,0

Tabella 7 – Risultati delle quote piezometriche e dei dati pluviometrici, registrati nel trimestre Luglio – Agosto – Settembre

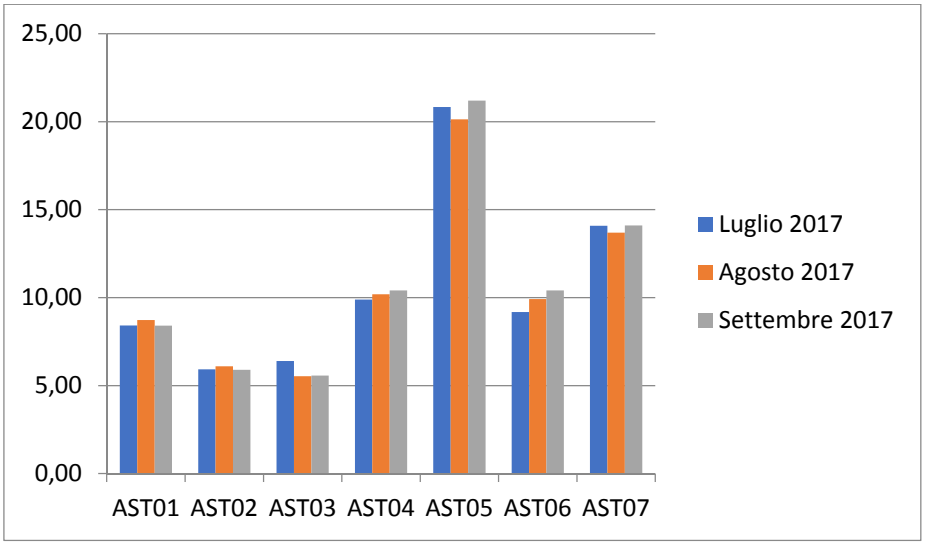

Grafico 1 – Variazione quota piezometria nel trimestre Luglio – Agosto – Settembre per le 7 stazioni

In merito alla variazione della quota piezometria a partire dalla lettura del mese di Luglio, fino a quella del mese di Settembre, si osservano delle leggere oscillazioni della falda, in tutti i casi la differenza di quota non ha superato il metro. In merito alle precipitazioni, per il rilievo effettuato nella giornata del 25/07/2017, del 31/08/2017 e del 29/09/2017 non si sono registrate precipitazioni.

Analisi di laboratorio dei parametri chimico-fisici e batteriologici

In questa seconda campagna nei mesi di luglio, agosto e settembre, è stata effettuata la captazione delle acque profonde da destinare alle analisi di laboratorio.
I parametri analizzati in campagna e in laboratorio sono i seguenti:

Tabella 13 –Risultati dei parametri determinati in campagna registrati durante il prelievo del 25/07/ 2017.

Codice Stazione	Codice rilievo	Prelievo campione		Temperatura aria	Temperatura acqua	pH	Conducibilità elettrica	Potenziale Redox	Ossigeno disciolto
		data	ora	°C	°C		µS/cm	mV	mg/l
AST01	AST01_04	25/07/2017	10:00	20	11,7	7,1	806	106	3,5
AST02	AST02_04	25/07/2017	10:40	20	12,3	7,5	886	41	2,5
AST03	AST03_04	25/07/2017	11:20	20	12,6	7,0	833	79	2,0
AST04	AST04_04	25/07/2017	12:00	20	12,4	7,4	1200	132	2,9
AST05	AST05_04	25/07/2017	12:40	20	12,8	7,4	1052	158	7,4
AST06	AST06_04	25/07/2017	14:00	20	12,6	8,3	1032	62	2,4
AST07	AST07_04	25/07/2017	14:40	20	13,0	7,4	1817	80	1,7

Tabella 14 – Parametri chimici: *Metalli*

Codice Stazione	Codice rilievo	Prelievo campione		Alluminio	Calcio	Magnesio	Sodio	Potassio	Arsenico	Cadmio	Cromo totale	Cromo esavalente	Ferro
		data	ora	(µg/l)	(mg/l)	(mg/l)	(mg/l)	(mg/l)	(µg/l)	(µg/l)	(µg/l)	(µg/l)	(µg/l)
AST01	AST01_04	25/07/2017	10:00	<20	119	32,9	41,1	5,6	<5	<5	<20	<2	<20
AST02	AST02_04	25/07/2017	10:40	<20	68,7	16,5	120	5,6	<5	<5	<20	<2	<20
AST03	AST03_04	25/07/2017	11:20	<20	<0,5	6,6	48,2	<5	<5	<5	<20	<2	<20
AST04	AST04_04	25/07/2017	12:00	<20	9,9	6,6	535	6,4	<5	<5	<20	<2	<20
AST05	AST05_04	25/07/2017	12:40	<20	64,0	70,4	43,0	7,7	<5	<5	<20	<2	<20
AST06	AST06_04	25/07/2017	14:00	220	3,9	2,2	444	6,2	<5	<5	<20	<2	122
AST07	AST07_04	25/07/2017	14:40	<20	30,6	16,9	947	8,7	<5	<5	<20	<2	<20
Limiti Tab. 1/A e 1/B Allegato 1 alla parte III del DLgs n 152/2006 (Sqa-MA)				200	-	-	-	-	10	5	50	5	200

Codice Stazione	Codice rilievo	Prelievo campione		Mercurio	Nichel	Piombo	Rame	Manganese	Zinco	Fosforo totale
		data	ora	(µg/l)	(µg/l)	(µg/l)	(µg/l)	(µg/l)	(µg/l)	(mg/l)
AST01	AST01_04	25/07/2017	10:00	<1	<5	<5	<10	<5	<10	<0,5
AST02	AST02_04	25/07/2017	10:40	<1	6	<5	<10	22	<10	<0,5
AST03	AST03_04	25/07/2017	11:20	<1	<5	<5	<10	100	<10	<0,5
AST04	AST04_04	25/07/2017	12:00	<1	<5	<5	<10	<5	<10	<0,5
AST05	AST05_04	25/07/2017	12:40	<1	6	<5	<10	21	<10	<0,5
AST06	AST06_04	25/07/2017	14:00	<1	<5	<5	<10	<5	<10	<0,5
AST07	AST07_04	25/07/2017	14:40	<1	<5	<5	<10	9	<10	<0,5
Limiti Tab. 1/A e 1/B Allegato 1 alla parte III del DLgs n 152/2006 (Sqa-MA)				1	20	10	1000	50	3000	-

Tabella 15 – Parametri chimici: *Solventi*

Codice Stazione	Codice rilievo	Prelievo campione		Benzene	Toluene	Etilbenzene	m+p-Xilene	o-Xilene	Stirene
		data	ora	(µg/l)	(µg/l)	(µg/l)	(µg/l)	(µg/l)	(µg/l)
AST01	AST01_04	25/07/2017	10:00	<0,1	<0,5	<0,5	<0,5	<0,5	<0,5
AST02	AST02_04	25/07/2017	10:40	<0,1	<0,5	<0,5	<0,5	<0,5	<0,5
AST03	AST03_04	25/07/2017	11:20	<0,1	<0,5	<0,5	<0,5	<0,5	<0,5
AST04	AST04_04	25/07/2017	12:00	<0,1	<0,5	<0,5	<0,5	<0,5	<0,5
AST05	AST05_04	25/07/2017	12:40	<0,1	<0,5	<0,5	<0,5	<0,5	<0,5
AST06	AST06_04	25/07/2017	14:00	<0,1	<0,5	<0,5	<0,5	<0,5	<0,5
AST07	AST07_04	25/07/2017	14:40	<0,1	<0,5	<0,5	<0,5	<0,5	<0,5
Limiti Tab. 1/A e 1/B Allegato 1 alla parte III del DLgs n 152/2006 (Sqa-MA)				1	15	50	10	-	25

Tabella 16 – Parametri chimici: *IPA*

Codice Stazione	Codice rilievo	Prelievo campione		Pirene	Benzo(a)antracene	Crisene	Benzo(b)fluorantene	Benzo(k)fluorantene	Indeno(1,2,3-cd)pirene
		data	ora	(µg/l)	(µg/l)	(µg/l)	(µg/l)	(µg/l)	(µg/l)
AST01	AST01_04	25/07/2017	10:00	<0,01	<0,01	<0,01	<0,01	<0,01	<0,01
AST02	AST02_04	25/07/2017	10:40	<0,01	<0,01	<0,01	<0,01	<0,01	<0,01
AST03	AST03_04	25/07/2017	11:20	<0,01	<0,01	<0,01	<0,01	<0,01	<0,01
AST04	AST04_04	25/07/2017	12:00	<0,01.	<0,01	<0,01	<0,01	<0,01	<0,01
AST05	AST05_04	25/07/2017	12:40	<0,01	<0,01	<0,01	<0,01	<0,01	<0,01
AST06	AST06_04	25/07/2017	14:00	<0,01	<0,01	<0,01	<0,01	<0,01	<0,01
AST07	AST07_04	25/07/2017	14:40	<0,01	<0,01	<0,01	<0,01	<0,01	<0,01
Limiti Tab. 1/A e 1/B Allegato 1 alla parte III del DLgs n 152/2006 (Sqa-MA)				50	0,01	5	0,1	0,05	0,1

Codice Stazione	Codice rilievo	Prelievo campione		Dibenzo(a,h)antracene	Benzo(g,h,i)perilene	Benzo(a)pirene
		data	ora	(µg/l)	(µg/l)	(µg/l)
AST01	AST01_04	25/07/2017	10:00	<0,01	<0,01	<0,0001
AST02	AST02_04	25/07/2017	10:40	<0,01	<0,01	<0,0001
AST03	AST03_04	25/07/2017	11:20	<0,01	<0,01	<0,0001
AST04	AST04_04	25/07/2017	12:00	<0,01	<0,01	<0,0001
AST05	AST05_04	25/07/2017	12:40	<0,01	<0,01	<0,0001
AST06	AST06_04	25/07/2017	14:00	<0,01	<0,01	<0,0001
AST07	AST07_04	25/07/2017	14:40	<0,01	<0,01	<0,0001
Limiti Tab. 1/A e 1/B Allegato 1 alla parte III del DLgs n 152/2006 (Sqa-MA)				0,01	0,01	0,0001

Tabella 17 – Parametri chimici: *Anioni e Ammoniaca*

Codice Stazione	Codice rilievo	Prelievo campione		Azoto ammoniacale (come NH4+)	Azoto nitrico	Azoto nitroso	Cloruri	Solfati
		data	ora	(mg/l)	(mg/l)	(mg/l)	(mg/l)	(mg/l)
AST01	AST01_04	25/07/2017	10:00	0,07	2,0	<0,10	22	72
AST02	AST02_04	25/07/2017	10:40	0,72	<1,0	0,12	34	43
AST03	AST03_04	25/07/2017	11:20	0,25	<1,0	0,19	25	64
AST04	AST04_04	25/07/2017	12:00	1,49	1,1	<0,10	71	284
AST05	AST05_04	25/07/2017	12:40	<0,05	<1,0	<0,10	43	154
AST06	AST06_04	25/07/2017	14:00	2,58	<1,0	<0,10	285	174
AST07	AST07_04	25/07/2017	14:40	3,67	<1,0	<0,10	1194	267
Limiti Tab. 1/A e 1/B Allegato 1 alla parte III del DLgs n 152/2006 (Sqa-MA)				-	-	500	-	250

Tabella 18 – Parametri chimici: *Idrocarburi*

Codice Stazione	Codice rilievo	Prelievo campione		Idrocarburi vol. (come n-esano)	Idrocarburi C10-C40	Idrocarburi totali
		data	ora	(µg/l)	(µg/l)	(µg/l)
AST01	AST01_04	25/07/2017	10:00	<10	<10	<10
AST02	AST02_04	25/07/2017	10:40	<10	<10	<10
AST03	AST03_04	25/07/2017	11:20	<10	<10	<10
AST04	AST04_04	25/07/2017	12:00	<10	<10	<10
AST05	AST05_04	25/07/2017	12:40	<10	<10	<10
AST06	AST06_04	25/07/2017	14:00	<10	<10	<10
AST07	AST07_04	25/07/2017	14:40	<10	<10	<10
Limiti Tab. 1/A e 1/B Allegato 1 alla parte III del DLgs n 152/2006 (Sqa-MA)				-	-	350

Tabella 19 – Parametri chimici: *Alifatici cancerogeni*

Codice Stazione	Codice rilievo	Prelievo campione		Triclorometano	Dicloroetano	Dicloroetilene	Dicloropropano	Tricloroetano
		data	ora	(µg/l)	(µg/l)	(µg/l)	(µg/l)	(µg/l)
AST01	AST01_04	25/07/2017	10:00	<0,10	<1	<0,05	<0,05	<0,1
AST02	AST02_04	25/07/2017	10:40	<0,10	<1	<0,05	<0,05	<0,1
AST03	AST03_04	25/07/2017	11:20	<0,10	<1	<0,05	<0,05	<0,1
AST04	AST04_04	25/07/2017	12:00	<0,10	<1	<0,05	<0,05	<0,1
AST05	AST05_04	25/07/2017	12:40	<0,10	<1	<0,05	<0,05	<0,1
AST06	AST06_04	25/07/2017	14:00	<0,10	<1	<0,05	<0,05	<0,1
AST07	AST07_04	25/07/2017	14:40	<0,10	<1	<0,05	<0,05	<0,1
Limiti Tab. 1/A e 1/B Allegato 1 alla parte III del DLgs n 152/2006 (Sqa-MA)				0,15	3	0,05	-	-

Codice Stazione	Codice rilievo	Prelievo campione		Tricloroetilene	Tetracloroetano	Tetracloroetilene	Esaclorobutadiene
		data	ora	(µg/l)	(µg/l)	(µg/l)	(µg/l)
AST01	AST01_04	25/07/2017	10:00	<0,1	<0,01	0,5	<0,10
AST02	AST02_04	25/07/2017	10:40	<0,1	<0,01	<0,1	<0,10
AST03	AST03_04	25/07/2017	11:20	<0,1	<0,01	0,7	<0,10
AST04	AST04_04	25/07/2017	12:00	<0,1	<0,01	<0,1	<0,10
AST05	AST05_04	25/07/2017	12:40	<0,1	<0,01	<0,1	<0,10
AST06	AST06_04	25/07/2017	14:00	<0,1	<0,01	<0,1	<0,10
AST07	AST07_04	25/07/2017	14:40	<0,1	<0,01	<0,1	<0,10
Limiti Tab. 1/A e 1/B Allegato 1 alla parte III del DLgs n 152/2006 (Sqa-MA)				1,5	0,05	1,1	0,15

Tabella 20 – Parametri chimici: *Alifatici non cancerogeni*

Codice Stazione	Codice rilievo	Prelievo campione		Dicloroetano	Dicloroetilene
		data	ora	(µg/l)	(µg/l)
AST01	AST01_04	25/07/2017	10:00	<10	<1
AST02	AST02_04	25/07/2017	10:40	<10	<1
AST03	AST03_04	25/07/2017	11:20	<10	<1
AST04	AST04_04	25/07/2017	12:00	<10	<1
AST05	AST05_04	25/07/2017	12:40	<10	<1
AST06	AST06_04	25/07/2017	14:00	<10	<1
AST07	AST07_04	25/07/2017	14:40	<10	<1
Limiti Tab. 1/A e 1/B Allegato 1 alla parte III del DLgs n 152/2006 (Sqa-MA)				810	60

Tabella 21 – Parametri batteriologici

Codice Stazione	Codice rilievo	Prelievo campione		Coliformi fecali	Coliformi totali	Streptococchi fecali
		data	ora	(ufc/100ml)	(ufc/100ml)	(ufc/100ml)
AST01	AST01_04	25/07/2017	10:00	$1,3 \times 10^2$	$4,9 \times 10^3$	Presenti <40
AST02	AST02_04	25/07/2017	10:40	Presenti <40	$5,4 \times 10^2$	<10
AST03	AST03_04	25/07/2017	11:20	Presenti <40	$2,5 \times 10^3$	Presenti <40
AST04	AST04_04	25/07/2017	12:00	$2,0 \times 10^2$	$6,0 \times 10^4$	<10
AST05	AST05_04	25/07/2017	12:40	$1,5 \times 10^2$	$5,0 \times 10^4$	<10
AST06	AST06_04	25/07/2017	14:00	$3,0 \times 10^2$	$1,6 \times 10^5$	$2,6 \times 10^3$
AST07	AST07_04	25/07/2017	14:40	$2,0 \times 10^2$	$2,0 \times 10^5$	60 stimato
Limiti Tab. 1/A e 1/B Allegato 1 alla parte III del DLgs n 152/2006 (Sqa-MA)				-	-	-

Tabella 22 – Parametri chimici: di base

Codice Stazione	Codice rilievo	Prelievo campione		Residuo fisso 180°	Tensioattivi anionici	Tensioattivi non ionici	Alcalinità (da bicarbonati)	Alcalinità (da carbonati)
		data	ora	(mg/l)	(mg/l)	(mg/l)	(meq/l)	(meq/l)
AST01	AST01_04	25/07/2017	10:00	292,9	0,3	<0,2	3,0	<0,5
AST02	AST02_04	25/07/2017	10:40	492,9	0,4	<0,2	0,7	<0,5
AST03	AST03_04	25/07/2017	11:20	471,4	0,4	<0,2	9,9	<0,5
AST04	AST04_04	25/07/2017	12:00	1271,43	0,1	<0,2	8,7	<0,5
AST05	AST05_04	25/07/2017	12:40	778,57	0,1	<0,2	9,0	<0,5
AST06	AST06_04	25/07/2017	14:00	1392,86	0,5	<0,2	8,5	<0,5
AST07	AST07_04	25/07/2017	14:40	2878,57	1,1	<0,2	9,1	<0,5
Limiti Tab. 1/A e 1/B Allegato 1 alla parte III del DLgs n 152/2006 (Sqa-MA)				-	-	-	-	-

I risultati ottenuti mostrano in due casi il superamento del limiti Tab. 1/A e 1/B Allegato 1 alla parte III del DLgs n 152/2006 (Sqa-MA), in particolare al punto nel punto AST03 si registra un superamento del parametro manganese, mentre al punto AST06 del parametro alluminio.
Nel mese di Luglio è stata effettuata la prima campagna di monitoraggio relativa ai parametri fisici-chimici-batteriologici della componente acque sotterranee, di conseguenza non è possibile riportare dei valori di confronto con attività già eseguite.
Si rimanda pertanto al prossimo Rapporto di Campagna un confronto tra le attività di monitoraggio.

2.5 Attività da eseguire

La prossima campagna di monitoraggio delle acque sotterranee, relativa al trimestre Ottobre-Dicembre 2017, prevede la seconda e ultima campagna di rilevamento dei parametri fisico-chimici-batteriologici, mentre ogni mese continua il rilevamento dei livelli piezometrici.

Piano di Monitoraggio delle Acque Sotterranee	n. Stazioni	n. Campagne quota piezometrica	n. Campagne campionamento acque	n.tot. Rilievi	programma attività
•misura livello piezometrico •campionamento per analisi di laboratorio dei parametri fisico-chimici e chimico-batteriologici	7	12	2	98	previsti
	7	6	1	49	eseguiti
	7	6	1	49	da eseguire

2.6 Sintesi e conclusioni

Dall'analisi dei dati emersi dalla campagna di monitoraggio della qualità delle acque sotterranee , come monitoraggio ante operam in vista della realizzazione del collegamento tra la stazione di Gamberale e la stazione di Civitaluparella, SS652 'Fondovalle Sangro', si è osservato una leggera oscillazione delle quote della falda e non un andamento costante, crescente o decrescente, nell'arco del trimestre di osservazione.
Inoltre si evidenziano i due superamenti registrati alle stazioni AST03 e AST06 rispettivamente dei parametri manganese ed alluminio.

3 SUOLO

3.1. Premessa

Il presente rapporto espone i risultati rilevati in merito alla componente **'Monitoraggio del suolo** durante il trimestre **Luglio-Agosto-Settembre.**

Le stazioni oggetto di indagine sono in totale 31, (da SUO00 a SUO30), localizzati rispettivamente tra il Comune di Gamberale (CH), il Comune di Pizzoferrato(CH), il Comune di Borrello (CH), il Comune di Villa Santa Maria (CH) ed il Comune di Quadri (CH). Per il monitoraggio *Ante Operam* si è previsto di effettuare 1 campagna di rilievo e di campionamento del terreno con frequenza trimestrale per 6 mesi, per un totale quindi di numero 2 campagne.

La prima campagna è stata effettuata nel mese di Giugno, la seconda nel mese di Settembre.
Nel monitoraggio è stato effettuato il rilevamento e la determinazione delle seguenti tipologie di parametri:

- *parametri pedologici*;
- *parametri fisico-chimici dei terreni*;
- *parametri chimici dei terreni*.

3.2. Riferimenti Normativi e Standard di Qualità

Legge n.183/1989 – Norme per il riassetto organizzativo e funzionale della difesa del suolo;
D.M. 01 Agosto 1997 – Approvazione dei "Metodi ufficiali di analisi fisica del suolo". (GU Serie Generale n.204 del 2-9-1997 - Suppl. Ordinario n. 173);
D.M. 13 Settembre 1999 – Approvazione dei "Metodi ufficiali di analisi chimica del suolo". (GU Serie Generale n.248 del 21-10-1999 - Suppl. Ordinario n. 185);

D.M. 25 Marzo 2002 – Rettifiche al decreto ministeriale 13 settembre 1999 riguardante l'approvazione dei metodi ufficiali di analisi chimica del suolo;
D.Lgs. 152/2006 e s.m.i., – Norme in materia ambientale; Parte III – Norme in materia di difesa del suolo e lotta alla desertificazione, di tutela delle acque dall'inquadramento e di gestione delle risorse idriche;
D.M. n.161/2012 – Regolamento recante la disciplina dell'utilizzazione delle terre e rocce da scavo.

Standard di Qualità Prove di Laboratorio:

CNR IRSA 1 Q 64 Vol 3 1985*	pH
CNR IRSA 16 Q 64 Vol 3 1986	Cromo esavalente
EPA 6010D 2014	Mercurio, Vanadio
EPA 8270D 2014	Fitofarmaci (Alaclor, Aldrin, Atrazina, alfa-Esacloroesano; beta-Esacloroesano, gamma-Esacloroesano, Clordano, DDD, DDT, DDE, Dieldrin, Endrin
LABO 03 Ed. 11^ (2016)	IPA (Pirene, Benzo(a)antracene, Crisene, Benzo(b)fluorante, Benzo(k)fluorante, Benzo(a)pirene, Indenopirene, Dibenzo(a,h)antracene, Benzo(g,h,i)perilene, Dibenzo(a,e)pirene, Dibenzo(a,l)pirene, Dibenzo(a,i)pirene, Dibenzo(a,h)pirene), IPA totali (Ex D.Lgs. 152/06)
LABO 04 Ed.08^(2016)	PCB
LABO 09 Ed.09^ (2016)	Alluminio, Arsenico, Cadmio, Cromo totale, Rame, Nichel, Piombo, Ferro, Zinco
LABO 10 Ed.06^ (2016)	Idrocarburi leggeri C<12, Solventi aromatici (Benzene, Etilbenzene, Stirene, Toluene, Xilene), Aromatici totali
LABO 11 Ed.06^ (2016)	Idrocarburi pesanti C>12
DM 13/09/1999 SO n.185 GU n.248 – 21/10/1999 Met. VII. 3	Contenuto di Carbonio Organico

3.3. Protocollo di Monitoraggio

Il monitoraggio della componente suolo ha lo scopo di valutare le modifiche delle caratteristiche pedologiche e geochimiche dei suoli, indotte dalla realizzazione dell'infrastruttura in progetto, al fine di garantire a lavori ultimati il corretto ripristino dei suoli e, dove si dovesse manifestare, rilevare condizioni ambientali di emergenza in modo tale da poter intervenire tempestivamente con misure di mitigazione efficaci.
Il monitoraggio degli aspetti pedologici e geochimici consiste nell'analisi delle caratteristiche dei terreni attraverso la determinazione dei parametri fisici, chimici e biologici in corrispondenza delle aree di cantiere, di deposito e di lavorazioni principali.
Le tipologie di impatti che possono manifestarsi sui terreni, in seguito alla installazione e presenza di cantiere riguardano i seguenti aspetti:

- modifica delle caratteristiche chimico-fisiche e biologiche dei terreni;
- riduzione della fertilità dei terreni dovuta alla rimozione degli strati organici superficiali per operazioni di scotico, alle modifiche delle caratteristiche di drenaggio, al rimescolamento degli strati costitutivi, alla infiltrazione di sostanze chimiche, etc.
- inquinamento chimico del suolo dovuta all'immissione e dispersione di metalli pesanti.

Le stazioni oggetto di monitoraggio sono in totale 31, per ogni stazione sono stati individuati 3 punti per il campionamento del terreno destinato alle analisi di laboratorio, rendendo così il campione di tipo "composito". Quale superficie minima per la raccolta di ciascun campione composito, sono state individuate aree di riferimento di circa 5000mq, a meno di aree di cantiere/lavorazione/stoccaggio più piccole ed isolate, come indicate da PMA.
In tali punti (riportati nella seguente tabella) sono state realizzate trincee (profili), o trivellate, della profondità di 1,50m così da permettere di effettuare indagini pedologiche ed il campionamento del terreno per le analisi di laboratorio. In

particolare, per tutti e tre i profili di una stessa stazione, sono stati prelevati campioni di terreno alle rispettive profondità di 0,40m, 1,00m e 1,50m.
Per ogni profilo si è adottata una nomenclatura del tipo: SUOXX, dove la codifica "SUO" si riferisce alla componente analizzata Suolo, "XX" fa riferimento alla stazione (00, 01 etc.), mentre sulle colonne, individuate dalla nomenclatura ".P1", ".P2" e ".P3" sono riportate le coordinate dei tre punti appartenenti alla stessa stazione.
I profili ".P1" sono stati adottati per la descrizione più completa delle caratteristiche pedologiche dei suoli, oltre che per il campionamento del terreno destinato alle analisi di laboratorio mentre i profili ".P2" e ".P3" sono stati effettuati per avere un confronto visivo del suolo e permettere il campionamento delle aliquote di terreno interessate alle analisi di laboratorio.

	coord. GaussBoaga2			
cod. stazione	P1	P2	P3	
SUO00	2457591.050	2457606.237	2457621.572	X
	4637698.934	4637685.896	4637687.173	Y
SUO01	2457841.654	2457855.864	2457868.402	X
	4637650.612	4637668.146	4637671.068	Y
SUO02	2457835.588	2457846.659	2457854.331	X
	4637593.132	4637608.614	4637626.112	Y
SUO03	2457870.314	2457880.771	2457899.364	X
	4637590.362	4637611.255	4637635.340	Y
SUO04	2457815.340	2457813.397	2457826.467	X
	4637687.545	4637700.247	4637699.542	Y
SUO05	2457890.755	2457881.042	2457905.324	X
	4637737.756	4637754.734	4637778.179	Y
SUO06	2457947.589	2457952.060	2457961.449	X
	4637813.958	4637825.569	4637857.723	Y
SUO07	2457897.564	2457903.899	2457910.234	X
	4637825.885	4637842.056	4637855.766	Y
SUO08	2457954.313	2457959.906	2457965.811	X
	4637896.171	4637911.071	4637925.350	Y
SUO09	2457990.369	2457990.760	2458006.402	X
	4637974.936	4638002.670	4638006.576	Y
SUO10	2458292.997	2458290.044	2458304.807	X
	4638278.878	4638292.149	4638300.997	Y
SUO11	2458370.673	2458358.985	2458352.190	X
	4638363.859	4638375.806	4638387.481	Y
SUO12	2458088.606	2458408.159	2458413.374	X
	4638379.665	4638374.023	4638394.423	Y
SUO13	2458451.167	2458464.597	2458483.398	X
	4638525.374	4638556.801	4638570.599	Y
SUO14	2459948.906	2459968.515	2459950.341	X
	4640063.907	4640065.818	4640097.825	Y
SUO15	2459889.162	2459905.350	2459912.880	X
	4640223.300	4640234.206	4640212.019	Y
SUO16	2459966.767	2459985.717	2460008.930	X
	4640171.572	4640147.911	4640122.358	Y
SUO17	2460090.944	2460100.419	2460105.630	X
	4640074.895	4640065.904	4640048.396	Y
SUO18	2460126.487	2460151.595	2460177.178	X
	4640075.426	4640080.631	4640064.542	Y
SUO19	2460976.316	2460981.568	2460994.320	X
	4640583.847	4640607.076	4640625.059	Y
SUO20	2461008.447	2461021.376	2461026.916	X
	4640659.048	4640679.711	4640709.228	Y
SUO21	2461118.396	2461118.685	2461127.037	X
	4640804.361	4640835.720	4640846.940	Y
SUO22	2461186.164	2461191.963	2461210.085	X
	4640954.294	4640990.859	4641007.513	Y

SUO23	2461191.354	2461195.303	2461202.124	X
	4641024.602	4641032.492	4641033.209	Y
SUO24	2462324.683	2462394.081	2462420.459	X
	4642648.778	4642641.563	4642663.520	Y
SUO25	2463175.127	2463180.180	2463194.709	X
	4642566.194	4642542.848	4642536.538	Y
SUO26	2463266.721	2463287.566	2463317.887	X
	4642556.098	4642566.194	4642561.146	Y
SUO27	2458078.064	2458106.099	2458101.107	X
	4638207.599	4638205.297	4638227.163	Y
SUO28	2458137.977	2458124.919	2458162.172	X
	4638219.924	4638246.777	4638241.407	Y
SUO29	2458211.998	2458214.167	2458236.393	X
	4638291.721	4638330.168	4638344.247	Y
SUO30	2461293.270	2461603.355	2461324.119	X
	4641037.494	4641054.975	4641068.307	Y

Tabella 23 – Coordinate delle Stazioni per il Monitoraggio del Suolo

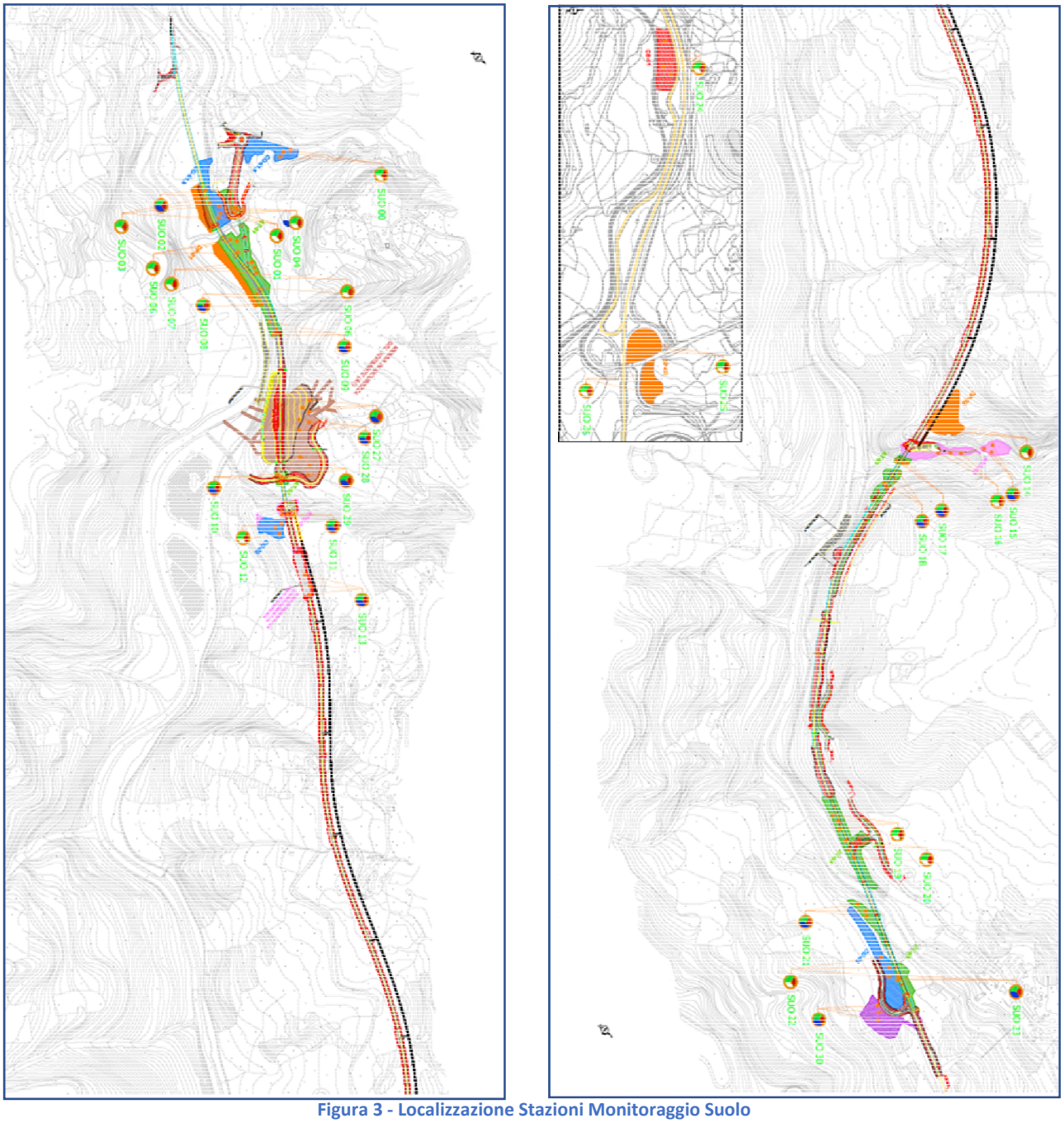

Figura 3 - Localizzazione Stazioni Monitoraggio Suolo

I profili pedologici, sono stati eseguiti mediante lo scavo di trincee per una profondità di circa 1,50m, con una larghezza di 2,00.m c.a. sul lato lungo e 0,80m c.a. sul lato corto. La realizzazione dei profili è stata effettuata attraverso l'ausilio di pala meccanica (escavatore a braccio rovescio) per tutte le stazioni oggetto di indagine. In merito alle prove di laboratorio fisiche e chimiche, sono stati raccolti aliquote di terreno in diversi contenitori per le tre diverse profondità (0,40m – 1,00m – 1,50m); un'aliquota di terreno raccolto è stata destinata ad approfondire le analisi *fisiche* da laboratorio (come colore a secco), un'altra aliquota invece è stata destinata per le analisi *chimiche* dei composti volatili, ed un'altra aliquota per le analisi *chimiche* da laboratorio che non interessassero i composti volatili. Il processo di campionamento è stato, pertanto, così sviluppato: i campioni di terreno dei tre profili sono stati raccolti in tre

contenitori (secchi), ognuno per le tre differenti profondità di campionamento, dopodiché è stato mescolato, omogenizzato, vagliato in un setaccio con maglie di 2cm così come previsto dal D.Lgs. 152/06.
In merito ai contenitori, per le analisi dei parametri fisici, sono stati adottati sacchi di plastica sigillati con fascette, mentre per le analisi chimiche di laboratorio, sono stati utilizzati contenitori in vetro, riempiti fino all'orlo per lasciare il minimo contenuto d'aria e conservati ad una temperatura di 4°C per ridurre l'alterazione delle proprietà.
Le osservazioni condotte nel corso dei sopraluoghi sono state riportate in apposite Schede di Rilievo, corredate da documentazione fotografica.

La caratterizzazione *in situ* del terreno è stata definita dalla individuazione dei seguenti *parametri pedologici* e *parametri fisici*:

- *esposizione*: valore della direzione di massima pendenza del sito in gradi (azimut Nord). In aree pianeggianti o sub-pianeggianti è un dato irrilevante;
- *uso del suolo*: tipo di utilizzo del suolo riferito ad un'area di circa 100m^2 attorno al punto di monitoraggio;
- *pietrosità superficiale*: si descrive la pietrosità suddivisa in tre classi dimensionali corrispondenti alla ghiaia, ciottoli e le pietre e massi insieme per ognuna delle tre classi è stata inserita la percentuale di frequenza:

ghiaia	< 0,75mm
ciottoli	75 – 250 mm
pietre e massi	> 250mm

- *fenditure superficiali*: individua per un'area di circa 100m^2, la presenza di fessure presenti in superficie
- *stato erosivo*: presenza di fenomeni di erosione o deposizione di parti di suolo espresso come di seguito indicato:

assenti
esposizione di radici arboree o arbustive
testimoni rilevati
piedistalli da "splash"
concentrazione di scheletro in superficie
frequenze di "rill"
frequenza di "gully"

- *classe di drenaggio*: descrizione dello scorrimento superficiale delle acque meteoriche che può essere:

Classi	Descrizione
impedito	le acque ristagnano
molto lento	le acque ristagnano e scorrono in tempi lunghi
lento	l'acqua scorre facilmente ma tende a ristagnare per qualche giorno),
buono	l'acqua scorre facilmente in superficie con ristagni occasionali
rapido	l'acqua scorre facilmente e solo una piccola parte penetra nel terreno
molto rapido	l'acqua scorre facilmente e solo una piccola parte penetra nel terreno

- *pendenza*: inclinazione dell'area monitorata espressa in percentuale, può essere misurato o stimato attraverso le seguenti classi:

Classi	Limiti % del Gradiente
Pianeggiante/inclinato	< 10
inclinato/molto inclinato	10 – 20
moderatamente ripido	20 – 30
ripido/molto ripido	> 35

- *microrilievo*: descrizione di eventuali caratteri specifici del microrilievo del sito, secondo come di seguito specificato:

Descrizione
da ribaltamento di alberi
da argille dinamiche
da animali scavatori
cuscinetti erbosi (crionivali)
“suoli” poligonali (crionivali)
terrazzette (crionivali)
“suoli” striati (crionivali)
cunette e rilievi da movimento di massa
altro tipo di microrilievo (specificare in nota per ampliare i codici)
assente

- *rocciosità affiorante*: percentuale di affioramenti rocciosi presenti nell’area rappresentativa in percentuale. Nel caso di rocciosità assente è stata riportata la scritta “assente”; nel caso non rilevabile, ad esempio terreno inerbito, è stata riportata la scritta “non rilevabile”

Classi	% affioramenti
assente	0
scarsa	0 – 3
moderata	3 – 15
comune	15 – 50
elevata	50 – 90
molto elevata	>90

- *permeabilità*: velocità di flusso dell’acqua attraverso il suolo saturo in direzione verticale, rilevato attraverso la determinazione della classe di permeabilità attribuibile allo strato a granulometria più fine presente nel suolo, utilizzando la seguente tabella:

Granulometria	Permeabilità
Ghiaie lavate	Molto alta
Ghiaie/sabbie grosse	Alta
Sabbie medie/sabbie gradate	Medio alta
Sabbie fini/sabbie limose	Media
Sabbie argillose	Medio bassa
Limi/limi argillosi	Bassa
Argille	Molto bassa

- *substrato pedogenetico*: descrizione dei detriti minerali derivanti dalla disgregazione e alterazione della roccia sottostante (roccia madre), o dalla costituzione di un insieme di frammenti provenienti da rocce situate in altre zone e trasportati rispetto al luogo di origine attraverso la forza di gravità, il trasporto idrico, il ghiaccio o il vento. Tali detriti si vanno a depositare su rocce verso le quali non hanno alcun rapporto di origine.
  Per una descrizione di tale parametro sono stati adottate le descrizioni nella seguente tabella:

Origine	Descrizione
disgregazione e alterazione della roccia madre	residuale o autoctono
frammenti provenienti da rocce diverse da quella madre, trasportate dalla forza di gravità	alloctono colluviale
frammenti provenienti da rocce diverse da quella madre, trasportate dallo scorrimento di acque superficiali	alloctono alluvionale
frammenti provenienti da rocce diverse da quella madre, trasportate dal ghiaccio	alloctono morenico
frammenti provenienti da rocce diverse da quella madre, trasportate dal vento	alloctono eolico

- *designazione orizzontale*: nel profilo pedologico è normalmente possibile riconoscere una serie di strati con andamento parallelo alla superficie: essi prendono nome di orizzonti e si distinguono per caratteristiche peculiari dipendenti dai processi pedogenetici, la loro designazione è basata su un giudizio qualitativo dell'origine del suolo analizzato, secondo la seguente tabella:

sigla	criteri di determinazione e definizione
H	Con prevalente sostanza organica, saturo d'acqua per periodi prolungati, oppure lo è stato in passato e adesso è artificialmente drenato (saturazione in acqua >30 gg/a). Si può trovare alla superficie di un suolo minerale, oppure a qualsiasi profondità al di sotto della superficie, se è stato sepolto
O	Con prevalente sostanza organica (lettiera e humus), in condizioni da ben aerate a moderatamente ben aerate (saturazione in acqua <30 gg/a). Un orizzonte formato da materiali organici illuviati in profondità entro un suolo minerale non è un orizzonte O, anche se alcuni orizzonti formatisi in questo modo contengono quantità elevate di sostanza organica.
A	Orizzonti minerali che si sono formati alla superficie oppure al di sotto di un orizzonte **O** o **H**. Evidenziano obliterazione completa o di gran parte della struttura originaria della roccia e mostrano uno o entrambi i seguenti caratteri: 1. accumulo di sostanza organica umificata intimamente mescolata con la frazione minerale e non dominata da proprietà tipiche di orizzonti **E** e **B** (definiti in seguito), oppure; 2. proprietà derivanti da coltivazione, uso a pascolo od altri fenomeni simili di disturbo. Se un orizzonte di superficie ha proprietà caratteristiche sia di **A** che di **E**, ma il carattere preminente è l'accumulo di sostanza organica umificata, va designato come orizzonte **A**. In alcuni ambienti, come nelle zone a clima caldo-arido, l'orizzonte indisturbato di superficie è meno scuro degli orizzonti sottostanti e contiene solo piccole quantità di sostanza organica. Ha però una morfologia diversa dello strato **C**, anche quando la frazione minerale è inalterata o poco alterata dai processi pedogenetici. Un orizzonte di questo tipo è designato come orizzonte **A** perché collocato alla superficie. I depositi alluvionali od eolici recenti che evidenziano ancora una stratificazione fine non vanno considerati orizzonti **A**, a meno che non siano coltivati.
AB AE AC	Caratteri dominanti dell'orizzonte **A**, ma con alcune caratteristiche di **B** (o **E** o **C**).
A/B A/E	Corpi separati, ben riconoscibili ma strettamente associati, di materiali di **A** e **E** (o **B** o **C**); la maggior parte del volume è costituita da materiali di **A**.

A/C	
E	Orizzonte minerale caratterizzato soprattutto da perdita in argille silicate, ferro, alluminio o combinazioni di questi, con la risultante concentrazione di particelle delle dimensioni della sabbia e del limo. Questi orizzonti evidenziano obliterazione completa o di gran parte della struttura originaria della roccia. Un orizzonte **E** di solito si differenzia dal sottostante **B** (nello stesso sequum) per un colore con value più elevato oppure chroma più basso, o ambedue, per tessitura più grossolana, o per una combinazione di questi caratteri. In alcuni suoli il colore dell'**E** è quello delle particelle del limo e della sabbia, ma in molti suoli i rivestimenti di ossidi di ferro o di altri composti maschera il colore delle particelle primarie. Un orizzonte **E** si diversifica comunemente dal sovrastante **A** per il colore più chiaro. In genere contiene meno sostanza organica del sovrastante **A**. Un orizzonte **E** si trova comunemente vicino alla superficie, al di sotto di un **O** oppure un **A**, e al di sopra di un orizzonte **B**, ma anche gli orizzonti eluviali che si trovano all'interno o tra parti del **B** oppure si estendono a profondità maggiori di quelle normalmente osservate possono essere designati con la sigla **E**, se sono di origine pedogenetica.
EA EB	Caratteri dominanti dell'orizzonte **E**, ma con alcune caratteristiche di **A** (o **B**).
E/A E/B	Corpi separati, ben riconoscibili ma strettamente associati, di materiali di **E** e **A** (o **B**); la maggior parte del volume è costituita da materiali di **E**.
BA BE	Caratteri dominanti dell'orizzonte **B**, ma con alcune caratteristiche di **A** (o **E**).
B/A B/E	Corpi separati, ben riconoscibili ma strettamente associati, di materiali di **B** e **A** (o **E**); la maggior parte del volume è costituita da materiali di **B**.
B	Orizzonti che si sono formati al di sotto di un orizzonte A, E, oppure O. Sono dominati dal processo di obliterazione completa o di gran parte della struttura originaria della roccia e mostrano uno o più dei seguenti caratteri: 1. concentrazione illuviale di argilla silicata, ferro, alluminio, humus, carbonati, gesso, silice, da soli o in combinazione tra di loro; 2. evidenza del processo di rimozione o aumento o trasformazione di carbonati e/o gesso; 3. concentrazione residuale di ossidi; 4. rivestimenti di sesquiossidi, che rendono il colore dell'orizzonte con value decisamente più basso, chroma più alto o hue più rosso, senza apparente illuviazione di ferro; 5. alterazione che comporta formazione di argilla silicata (argille di neogenesi) o liberazione di ossidi, o ambedue, e che forma una struttura grumosa, granulare, poliedrica o prismatica se i cambiamenti di volume si accompagnano a cambiamenti nel contenuto idrico; 6. fragilità (brittleness); oppure 7. forte gleificazione. Tutti questi diversi tipi di orizzonte **B** sono, o erano originariamente, orizzonti di profondità. Sono inclusi tra i **B**, se contigui ad altri orizzonti genetici, tutti gli strati con concentrazioni illuviali di carbonati, gesso, o silice che sono risultanti da processi pedogenetici (sia in forme cementate che non cementate) e gli strati con consistenza fragile, che mostrano altre evidenze di alterazione come ad es. una struttura prismatica od accumulo illuviale di argilla. Sono invece esempi non designabili come **B** gli strati in cui i rivestimenti di argilla vanno a coprire i frammenti di roccia od i sedimenti non consolidati finemente stratificati, non importa se questi rivestimenti si siano formati in posto o per processi di illuviazione. Non rientrano nella definizione di **B** neppure gli strati che sono stati interessati da illuviazione di carbonati, ma che non sono contigui ad un sovrastante orizzonte genetico, come pure gli strati a gley che non mostrano evidenze di altri processi pedogenetici.
BC	Caratteri dominanti dell'orizzonte **B**, ma con alcune caratteristiche di **C**.
B/C	Corpi separati, ben riconoscibili ma strettamente associati, di materiali di **B** e **C**; la maggior parte del volume è costituita da materiali di **B**. Corpi separati, ben riconoscibili ma strettamente associati, di materiali di **B** e **C**; la maggior parte del volume è costituita da materiali di **B**.

CB CA	Caratteri dominanti dell'orizzonte **C**, ma con alcune caratteristiche di **B** (o **A**).
C/B C/A	Corpi separati, ben riconoscibili ma strettamente associati, di materiali di **C** e **B** (o **A**); la maggior parte del volume è costituita da materiali di **C**.
C	Orizzonti o strati minerali che sono poco influenzati dai processi pedogenetici, con esclusione della roccia madre fortemente cementata e molto dura, e che sono privi delle proprietà tipiche degli orizzonti **O**, **A**, **E** o **B**. Gran parte dei **C** sono strati minerali. Il materiale degli strati **C** può essere simile al materiale da cui si presume che si sia formato il solum, oppure no. L'orizzonte **C** può essere stato sottoposto a modificazioni anche se non ci sono evidenze di processi pedogenetici. Sono inclusi nella definizione degli strati **C** i sedimenti, saprolite, roccia coerente ed altri materiali geologici che siano moderatamente cementati, o meno. La difficoltà di scavo in questi materiali è generalmente da bassa a moderata. Alcuni suoli si formano in materiali che sono già molto alterati, e se questi materiali non rientrano nelle definizioni per gli orizzonti **A**, **E** o **B**, vanno designati con la sigla **C**. Non sono considerati di origine pedogenetica quei cambiamenti che non si possono mettere in relazione con gli orizzonti sovrastanti. Alcuni strati che presentano accumulo di silice, carbonati, gesso o altri sali più solubili del gesso vanno inclusi tra gli orizzonti **C**, anche se cementati. Tuttavia se uno strato cementato si è formato per azione dei processi pedogenetici, va considerato un orizzonte **B** e non un **C**.
R	Strato di roccia coerente, da fortemente cementato ad indurito. Graniti, basalti, quarziti, calcari e dolomie, areniti, sono esempi di roccia coerente designati con la sigla **R**. In genere la difficoltà di scavo è ≥ alla classe elevata. Quando umido lo strato **R** è abbastanza coerente da rendere impraticabile lo scavo a mano con vanga, anche se lo strato può essere scheggiato o grattato. Alcuni strati **R** possono essere frantumati con equipaggiamenti pesanti. La roccia coerente può presentare fratture, ma queste sono in genere troppo scarse e troppo sottili per permettere la penetrazione delle radici. Le fessure possono essere ricoperte o riempite da argilla od altre componenti minerali.
L	Orizzonte o strato limnico include materiali organici o minerali, detti limnici, deposti in acqua sia per precipitazione che attraverso l'azione di organismi acquatici, quali alghe o diatomee; oppure derivati da piante subacquee o galleggianti sull'acqua, dopo essere stati modificati da animali acquatici. Sono compresi materiali coprogeni, la terra di diatomee e materiali limnici marnosi. Il simbolo **L** non può essere utilizzato in orizzonti di transizione.
W	Strato di acqua all'interno del suolo o che copre il suolo, permanentemente o ciclicamente nelle 24 ore. Se il suolo galleggia sull'acqua, si metterà una **W** alla fine del profilo; se invece è coperto di acqua, come in un lago poco profondo o in una piana di marea, il simbolo **W** serve ad indicare la profondità dell'acqua che sommerge il suolo.
M	Strato costituito da manufatti (ad esempio cemento, asfalto, plastica, gomma, geotessuti, ecc.), disposti orizzontalmente e in maniera quasi continua, che limita lo sviluppo radicale.
X	Designazione non definita (da evitare).

- *limiti di passaggio*: confine tra un orizzonte e quello immediatamente sottostante;
- *tessitura*: stima delle percentuali di sabbia, limo e argilla presenti nella terra fine, determinate rispetto al totale della terra fine, come definite nel triangolo tessiturale della "Soil Taxonomy – U.S.D.A.":

Classe Tessiturale
Sabbiosa
Sabbioso franca
Franco sabbiosa
Franca
Franco limosa
Limosa
Franco sabbioso argillosa
Franco argillosa

– *consistenza*: si riferisce alla intensità ed alla natura delle forze di coesione ed adesione del suolo, alla sua resistenza e ad essere frantumato meccanicamente, ad essere deformato oppure rotto, i cui parametri sono stati valutati a partire dalla seguente tabella:

Aggregati e campioni standard isodimensionali di ≅ 3cm di lato		Caratteristiche di resistenza, il campione di riferimento si frantuma (si deforma) applicando uno sforzo per il tempo di 1 secondo:	Croste ed aggregati lamellari lunghi (1-1,5cm)
condizioni umide	condizioni secche		condizioni secche
sciolto	sciolto	campione non ottenibile	estremamente debole
molto friabile	soffice	si ottiene a malapena un campione; nessuno sforzo tra pollice e indice (<1 N)	molto debole
		minimo (< 3 N) tra pollice e indice	debole
		estremamente modesto (< 8 N) esercitato tra pollice e indice	poco debole
friabile	poco duro	molto modesto (< 20 N) esercitato tra pollice e indice	poco forte
resistente	abbastanza duro	modesto (< 40 N) tra pollice e indice distesi; la forza necessaria è molto inferiore al massimo sforzo che la maggior parte dei rilevatori può esercitare lentamente	forte
molto resistente	duro	notevole (<80 N) tra pollice e indice distesi; quasi il massimo sforzo che la maggior parte dei rilevatori può e sercitare	molto forte
estremamente resistente	molto duro	moderato (<160 N) esercitato tra le mani a tenaglia	estremamente forte
poco rigido	estremamente duro	sotto il piede (<700 N) contro una superficie dura, con tutto il peso del corpo (circa 70 Kg)	
rigido	rigido	colpo di martello di 2 Kg lasciato cadere da <15 cm49 (<3 J); non si deforma con il peso di tutto il corpo	
molto rigido	molto rigido	colpo di martello (≥ 3 J) lasciato cadere da ≥ 15 cm	

– *umidità*: condizioni di umidità dell'orizzonte al momento del rilevamento, definite mediante i codici numerici corrispondenti alle seguenti suddivisioni:

Classe Tessiturale	Descrizione
estremamente secco (disseccato)	i tessuti organici si rompono o si spezzano quando piegati o schiacciati
asciutto	il materiale strizzato non rilascia colore sulle dita
poco umido	umidità non apprezzabile; il materiale strizzato rilascia appena un po' di colore sul palmo della mano
umido	umidità apprezzabile; il materiale strizzato rilascia colore sul palmo della mano
molto umido	umidità ben apprezzabile; il materiale strizzato rilascia colore sul palmo della mano

bagnato (assenza di acqua libera)	assenza di acqua libera visibile, ma strizzando il materiale nel palmo della mano questa si bagna e si colora
bagnato (presenza di acqua libera)	acqua libera ben apprezzabile, senza strizzare o strofinare il materiale

- *concrezioni e noduli*: corpo coerente, di genesi geologica o pedologica, costituito da sostanze distribuite concentricamente attorno ad un nucleo (struttura "a cipolla"). Le concrezioni possono essere carbonatiche, gessose, ferromanganesifere, ferruginose, saline, di silicati, o assenti;
- *fenditure*: vuoti ad andamento planare, delimitati aggregati, zolle, frammenti, definiti quanto alla "larghezza";
- *profondità falda*: profondità del livello di falda stabilizzato, se rilevata;
- *colore allo stato secco e umido*: colore della superficie interna di un aggregato di suolo in condizioni secche ed umide, definito mediante confronto con le "Tavole Munsell (Munsell Soil Color Charts) utilizzando i codici alfanumerici previsti dalla stessa notazione Munsell;
- *struttura*: con questa variabile si indica la facilità con cui la massa dell'orizzonte si separa più o meno prontamente in aggregati riconoscibili in campagna, in quanto riflette il grado di coesione interna ed il grado di adesione tra aggregati contigui (separati da piani naturali di minor resistenza) al momento e nelle condizioni di umidità in cui si trova l'orizzonte che si sta descrivendo. Per la caratterizzazione di tale parametro si fa riferimento alla seguente tabella:

definizione	descrizione
debole	gli aggregati sono appena osservabili nel processo di sfogliatura; meno di ¼ del volume si separa in aggregati integri, ma dominano i materiali disaggregati
moderata	gli aggregati sono osservabili nel processo di sfogliatura; da ¼ a ¾ del volume si separa in aggregati integri e ben riconoscibili
forte	gli aggregati sono chiaramente osservabili nel processo di sfogliatura; più di ¾ del volume si separa in aggregati integri

- *porosità*: vuoti di diametro superiore a 60 micron, definiti quanto a "diametro", si riporta di seguito la tabella per l'individuazione di tale parametro:

dimensioni	mm
fini	< 1
medi	1 - 2
grandi	2 - 5
molto grandi	> 5

- *contenuto in scheletro*: frammenti di roccia consolidata di dimensioni superiori a 2mm presenti nel suolo. Si stima il volume percentuale sull'intero volume di riferimento.
  Vengono riportate di seguito le classi attualmente in uso:

Quantità	%
Assente	< 1
Scarso	1 – 5
Comune	5 – 15
Frequente	15 – 35
Abbondante	35 – 60
Molto abbondante	> 60

Per le analisi di laboratorio, sono stati analizzati tutti i *parametri chimici* indicati dal PMA (**cod. elaborato T00MO00MOARE01_B**)

L'attrezzatura in dotazione per i rilievi pedologici in situ, è stata composta da:

- GPS, per la corretta individuazione e localizzazione delle stazioni, modello Leica Vico GS08plus;
- escavatore a braccio rovescio;
- trivelle manuali in grado di raggiungere la profondità di almeno 1,50m;
- utensili per la osservazione e campionamento dei suoli (pale, picconi, vanghe, etc.);
- bussola con inclinometro;
- tavole di Munsell (soil color charts);
- contenitori in vetro ed etichette per campioni di suolo;
- acetone;
- secchio di plastica per raccogliere il terreno.

Come da PMA e cronoprogramma, per tale componente in fase ante-operam, le attività di indagine sono previste con frequenza trimestrale per un numero di 2 campagne totali, terminate nel mese di settembre.
Di seguito si riporta tabella indicante la progressione mensile delle campagne, in arancione è evidenziato lo stato di avanzamento:

Metodo Mesi	parametri pedologici parametri fisico-chimici dei terreni parametri chimici dei terreni
aprile	
maggio	
giugno	1 campagna con 1 rilievo pedologico e 3 campionamenti di terreno su 31 stazioni
luglio	
agosto	
settembre	1 campagna con 1 rilievo pedologico e 3 campionamenti di terreno su 31 stazioni
ottobre	
novembre	
dicembre	
gennaio	
febbraio	
marzo	
totale annuale rilievi/campionamenti	**62 rilievi / 186 campionamenti**

3.4. Attività eseguite

La seconda campagna di monitoraggio, caratterizzata dai rilievi pedologici e dai campionamenti dei terreni destinati alle analisi di laboratorio, è stata eseguita nei giorni del 5 e 6 settembre 2017.
Dalla campagna di monitoraggio eseguita, si è visto che tutti i campioni analizzati, dal punto di vista chimico, non superano i limiti previsti da normativa *D.Lgs. 152/06, inseriti in Tabella 1 Allegato 5 titolo V parte IV - Concentrazione soglia di contaminazione nel suolo e nel sottosuolo - Col.A : Siti ad uso Verde pubblico, privato e residenziale.*
Di seguito si riportano i dati emersi dalla campagna di indagine:

Tabella 24 – Individuazione Parametri Pedologici

Codice Stazione	esposizione azimut [°N]	microrilievo	pendenza [%]	uso del suolo	pietrosità superficiale [%]			rocciosità affiorante [%]
					(<75mm)	(75-250mm)	(>250mm)	
SUO00	242	assente	< 10	pascolo arborato e/o cespugliato	non rilevabile	non rilevabile	non rilevabile	0
SUO01	100	assente	< 10	pascoli arborato e/o cespugliato	non rilevabile	non rilevabile	non rilevabile	0
SUO02	75	assente	< 10	incolto improduttivo	non rilevabile	non rilevabile	non rilevabile	0
SUO03	77	assente	< 10	pascolo arborato e/o cespugliato	non rilevabile	non rilevabile	non rilevabile	0
SUO04	77	assente	< 10	prato - pascolo	non rilevabile	non rilevabile	non rilevabile	0
SUO05	74	assente	< 10	ceduo composto	70	20	10	5
SUO06	76	assente	< 10	ceduo composto	70	20	10	0
SUO07	84	assente	< 10	incolto improduttivo	non rilevabile	non rilevabile	non rilevabile	0
SUO08	86	assente	< 10	incolto improduttivo	non rilevabile	non rilevabile	non rilevabile	0
SUO09	42	cunette e rilievi da movimenti di massa	< 10	suolo nudo	70	25	5	30
SUO10	81	da argille dinamiche	20 - 35	incolto improduttivo	assente	assente	assente	0
SUO11	97	cuscinetti erbosi (crionivali)	20 - 35	ceduo composto e coniferato	80	15	5	15
SUO12	97	cuscinetti erbosi (crionivali)	> 35	incolto improduttivo	assente	assente	assente	15
SUO13	58	assente	20 - 35	colture orticole in pieno campo	assente	assente	assente	0
SUO14	28	assente	20 - 35	colture a ciclo estivo	non rilevabile	non rilevabile	non rilevabile	0
SUO15	35	assente	10 - 20	incolto improduttivo	non rilevabile	non rilevabile	non rilevabile	10

Codice Stazione	esposizione azimut [°N]	microrilievo	pendenza [%]	uso del suolo	pietrosità superficiale [%]			rocciosità affiorante [%]
					(<75mm)	(75-250mm)	(>250mm)	
SUO16	56	assente	> 35	bosco degradato	non rilevabile	non rilevabile	non rilevabile	0
SUO17	63	assente	20 - 35	bosco degradato	non rilevabile	non rilevabile	non rilevabile	0
SUO18	200	assente	20 - 35	bosco degradato	non rilevabile	non rilevabile	non rilevabile	0
SUO19	49	assente	10 - 20	incolto improduttivo	non rilevabile	non rilevabile	non rilevabile	0
SUO20	70	assente	10 - 20	incolto improduttivo	non rilevabile	non rilevabile	non rilevabile	0
SUO21	302	terrazzette (crionivali)	10 -20	suolo nudo	75	20	5	0
SUO22	315	cuscinetti erbosi	10 -20	incolto improduttivo	assente	assente	assente	0
SUO23	305	cuscinetti erbosi	20 - 35	incolto improduttivo	assente	assente	assente	5
SUO24	82	assente	10 - 20	prato permanente asciutto	assente	assente	assente	0
SUO25	190	assente	< 10	prato permanente asciutto	assente	assente	assente	0
SUO26	200	assente	< 10	prato permanente asciutto	assente	assente	assente	0
SUO27	97	da argille dinamiche	10 - 20	incolto improduttivo	assente	assente	assente	0
SUO28	100	da argille dinamiche	10 - 20	incolto improduttivo	assente	assente	assente	0
SUO29	103	da argille dinamiche	20 - 35	incolto improduttivo	assente	assente	assente	0
SUO30	317	da argille dinamiche	20 - 35	incolto improduttivo	35	60	5	20

Tabella 25 – Individuazione Parametri Pedologici

Codice Stazione	fenditure superficiali [cm]			stato erosivo		classe di drenaggio	permeabilità	substrato pedogenetico
	(lungh.)	(largh.)	(prof.)	(area) [%]	(erosione)			
SUO00	assente	assente	assente	0	assente	buono	medio bassa	residuale
SUO01	assente	assente	assente	0	assente	buono	medio alta	alloctno alluvionale
SUO02	assente	assente	assente	0	assente	rapido	bassa	alloctno alluvionale
SUO03	assente	assente	assente	0	assente	buono	media	alloctno alluvionale
SUO04	assente	assente	assente	0	assente	rapido	bassa	residuale
SUO05	assente	assente	assente	0	assente	buono	alta	alloctno colluviale
SUO06	assente	assente	assente	0	assente	buono	alta	alloctono colluvuale
SUO07	assente	assente	assente	0	assente	buono	medio alta	alloctono colluviale
SUO08	assente	assente	assente	0	assente	buono	medio alta	alloctono colluviale
SUO09	50	2	20	80	"rill" moderato	lento	bassa	residuale
SUO10	assente	assente	assente	0	assente	buono	bassa	residuale
SUO11	assente	assente	assente	15	concentrazione di scheletro in superficie moderato	buono	bassa	residuale
SUO12	assente	assente	assente	15	concentrazione di scheletro in superficie moderato	buono	bassa	residuale
SUO13	assente	assente	assente	0	assente	buono	bassa	residuale
SUO14	assente	assente	assente	0	assente	buono	bassa	residuale
SUO15	assente	assente	assente	0	assente	buono	medio bassa	residuale
SUO16	non rilevabile	non rilevabile	non rilevabile	0	assente	buono	medio bassa	residuale
SUO17	non rilevabile	non rilevabile	non rilevabile	0	non rilevabile	rapido	molto bassa	residuale
SUO18	non rilevabile	non rilevabile	non rilevabile	0	non rilevabile	rapido	alta	alloctno colluviale
SUO19	assente	assente	assente	0	assente	rapido	medio bassa	alloctono colluviale

SUO20	assente	Assente	assente	0	assente	rapido	medio bassa	alloctono colluviale
SUO21	assente	Assente	assente	0	assente	buono	medio bassa	alloctono alluvionale
SUO22	assente	assente	assente	0	assente	buono	bassa	alloctono colluviale
SUO23	assente	assente	assente	0	assente	buono	medio bassa	alloctono colluviale
SUO24	assente	assente	assente	0	assente	buono	bassa	alloctono colluviale
SUO25	assente	assente	assente	0	assente	buono	medio bassa	alloctono colluviale
SUO26	assente	assente	assente	0	assente	buono	medio bassa	alloctono colluviale
SUO27	assente	assente	assente	0	assente	buono	bassa	residuale
SUO28	assente	assente	assente	0	assente	buono	bassa	residuale
SUO29	assente	assente	assente	0	assente	buono	bassa	residuale
SUO30	assente	assente	assente	20	frequenze di "gully" moderato	buono	bassa	residuale

Tabella 26 – Individuazione Parametri Fisici

Codice Stazione	designazione orizzontale	limiti di passaggio [m]	tessitura	consistenza	umidità	concrezioni e noduli	fenditure	profondità falda	colore allo stato umido	colore allo stato secco	struttura	porosità	contenuto in scheletro	efflorescenze saline
SUO00	orizzonte A	0,25	sabbia limosa	friabile	umido	assenti	assenti	assente	grigio oliva 5Y 4/2	grigio 5Y 5/1	moderata	fini	frequente	assenti
	orizzonte B/C	1,25	limo sabbioso	resistente	umido	assenti	assenti	assente	oliva 5Y 4/4	grigio oliva 5Y 5/2	debole	fini	abbondante	assenti
SUO01	Orizzonte A	0,25	limo sabbioso	friabile	Poco umido	assenti	assenti	assente	marrone oliva scuro 2,5YR 3/3	marrone oliva 2,5Y 4/3	moderata	fini	frequente	assenti
	Orizzonte C	1,25	ghiaia sabbiosa limosa	sciolto	umido	assenti	assenti	assente	marrone oliva 2,5YR 4/3	grigio bruno chiaro 2,5Y 6/2	debole	fini	molto abbondante	assenti
SUO02	orizzonte A	0,30	Sabbia limosa	friabile	umido	assenti	assenti	assente	marrone oliva 2,5Y 4/4	marrone grigiastro 2,5Y 5/2	moderata	fini	frequente	assenti
	orizzonte B	0,50	sabbia limosa	resistente	umido	assenti	assenti	assente	marrone oliva 2,5Y 4/4	marrone grigiastro 2,5Y 5/2	debole	fini	frequente	assenti
	orizzonte C	0,70	argilla limosa sabbiosa	molto resistente	umido	assenti	assenti	assente	marrone oliva scuro 2,5Y 3/3	marrone grigiastro 2,5Y 5/2	assente	fini	scarso	assenti
SUO03	orizzonte A	0,15	sabbia limosa	molto friabile	umido	assenti	assenti	assente	marrone oliva scuro 2,5YR 3/3	marrone grigiastro 2,5YR 5/2	debole	fini	frequente	assenti
	orizzonte C	1,35	ghiaia sabbiosa limosa	sciolto	poco umido	assenti	assenti	assente	marrone oliva 2,5YR 4/3	marrone grigiastro 2,5YR 5/2	debole	media	molto abbondante	assenti
SUO04	orizzonte A	0,50	sabbia limosa	resistente	Poco umido	assenti	assenti	assente	marrone oliva 2,5YR 4/4	marrone oliva chiaro 2,5YR 5/2	moderata	fine	comune	assenti
	orizzonte B	0,60	limo sabbioso	resistente	Poco umido	assenti	assenti	assente	marrone oliva 2,5YR 4/4	marrone oliva chiaro 2,5YR 5/2	debole	fine	comune	assenti
	orizzonte C	0,40	ghiaia sabbiosa limosa con ciottoli	friabile	Poco umido	assenti	assenti	assente	marrone oliva 2,5YR 4/4	marrone oliva chiaro 2,5YR 5/2	debole	media	frequente	assenti

Codice Stazione	designazione orizzontale	limiti di passaggio [m]	tessitura	consistenza	umidità	concrezioni e noduli	fenditure	profondità falda	colore allo stato umido	colore allo stato secco	struttura	porosità	contenuto in scheletro	efflorescenze saline
SUO05	orizzonte A	0,15	sabbia limosa	friabile	poco umido	assenti	assenti	assente	marrone oliva scuro 2,5Y 3/3	marrone grigiastro 2,5Y 5/3	debole	fine	comune	assenti
	orizzonte B	0,40	ghiaia sabbiosa limosa	molto friabile	poco umido	assenti	assenti	assente	marrone oliva scuro 2,5Y 3/3	marrone oliva chiaro 2,5Y 5/2	debole	fine	frequente	assenti
	orizzonte C	0,95	ghiaia sabbiosa limosa	sciolto	poco umido	assenti	assenti	assente	marrone oliva 2,5Y /3	grigio marronciono chiaro 2,5Y 6/2	assente	media	molto abbondante	assenti
SUO06	orizzonte A	0,25	sabbia limosa	friabile	umido	assenti	assenti	assente	marrone oliva 2,5Y 4/3	grigio bruno chiaro 2,5Y 6/2	moderata	fine	comune	assenti
	orizzonte B	1,25	limo sabbioso argilloso	resistente	umido	assenti	assenti	assente	marrone grigiastro 2,5Y 5/2	marrone grigiastro 2,5Y 5/2	debole	fine	comune	assenti
SUO07	orizzonte A	0,70	sabbia limosa con ghiaia	friabile	Poco umido	assenti	assenti	assente	marrone oliva scuro 2,5Y 3/3	marrone oliva 2,5Y 4/3	moderata	fine	comune	assenti
	orizzonte B	0,80	limo sabbioso argilloso	resistente	umido	assenti	assenti	assente	marrone oliva 2,5Y 4/3	marrone grigiastro 2,5Y 6/3	debole	fine	comune	assenti
SUO08	orizzonte A	0,30	sabbia limosa	friabile	Poco umido	assenti	assenti	assente	marrone oliva 2,5Y 4/3	marrone grigiastro 2,5Y 5/2	moderata	fine	comune	assenti
	orizzonte B	0,50	limo sabbioso argilloso	resistente	umido	assenti	assenti	assente	marrone oliva scuro 2,5Y 3/3	marrone oliva 2,5Y 4/3	debole	fine	comune	assenti
	orizzonte C	0,70	ghiaia con ciottoli sabbiosa limosa	sciolto	poco umido	assenti	assenti	assente	marrone oliva 2,5Y 4/3	marrone oliva chiaro 2,5Y 5/3	assente	media	molto abbondante	assenti
SUO09	orizzonte A	0,30	sabbia limosa	resistente	umido	assenti	assenti	assente	marrone grigiastro scuro 2,5Y 4/2	marrone oliva chiaro 2,5Y 5/3	moderata	fine	comune	assenti
	orizzonte B	0,50	limo sabbioso argilloso	resistente	umido	assenti	assenti	assente	marrone grigiastro molto scuro 2,5Y 3/2	marrone oliva chiaro 2,5Y 5/3	moderata	fine	comune	assenti
	orizzonte C	0,70	Marna argillosa	rigido	poco umido	assenti	assenti	assente	marrone oliva 2,5Y 4/3	marrone grigiastro 2,5Y 5/2	debole	media	molto abbondante	assenti

Codice Stazione	designazione orizzontale	limiti di passaggio [m]	tessitura	consistenza	umidità	concrezioni e noduli	fenditure	profondità falda	colore allo stato umido	colore allo stato secco	struttura	porosità	contenuto in scheletro	efflorescenze saline
SUO10	orizzonte A	0,40	sabbia limosa	resistente	umido	assenti	assenti	assente	marrone oliva 2,5Y 4/3	marrone oliva chiaro 2,5Y 5/3	moderata	fine	comune	assenti
	orizzonte B	0,50	limo argilloso	molto resistente	umido	assenti	assenti	assente	marrone oliva 2,5Y 4/3	marrone oliva chiaro 2,5Y 5/3	moderata	fine	comune	assenti
	orizzonte C	0,60	argilla limosa sabbiosa	molto resistente	umido	assenti	assenti	assente	marrone oliva chiaro 2,5Y 5/4	grigio bruono chiaro 2,5Y 6/2	debole	fine	comune	assenti
SUO11	orizzonte A	0,25	sabbia limosa	friabile	Poco umido	assenti	assenti	assente	marrone oliva 2,5Y 4/3	marrone grigiastro chiaro 2,5Y 6/3	moderata	fine	comune	assenti
	orizzonte B/C	1,25	limo argilloso sabbioso	resistente	umido	assenti	assenti	assente	marrone oliva chiaro 2,5Y 5/3	grigio bruno chiaro 2,5Y 6/2	debole	fine	comune	assenti
SUO12	orizzonte A	0,20	limo sabbioso argilloso	friabile	umido	assenti	assenti	assente	marrone oliva 2,5Y 4/4	marrone oliva chiaro 2,5Y 5/3	moderata	fine	comune	assenti
	orizzonte B/C	1,30	limo argilloso sabbioso	resistente	umido	assenti	assenti	assente	marrone oliva 2,5Y 4/3	grigio bruno chiaro 2,5Y 6/2	debole	fine	comune	assenti
SUO13	orizzonte A	0,25	sabbia limosa	friabile	umido	assenti	assenti	assente	oliva 5Y 4/3	oliva 5Y 5/3	moderata	fine	comune	assenti
	orizzonte B/C	1,25	limo argilloso sabbioso	friabile	umido	assenti	assenti	assente	oliva 5Y 4/3	oliva 5Y 5/3	debole	fine	comune	assenti
SUO14	orizzonte A	0,30	sabbia limosa	resistente	Poco umido	assenti	assenti	assente	marrone oliva chiaro 2,5Y 5/4	marrone giallastro chiaro 2,5Y 6/4	moderata	fine	comune	assenti
	orizzonte B	0,50	limo argilloso	resistente	umido	assenti	assenti	assente	marrone oliva chiaro 2,5Y 5/4	marrone giallastro chiaro 2,5Y 6/3	debole	fine	comune	assenti
	orizzonte C	0,70	argilla limosa sabbiosa	molto resistente	umido	assenti	assenti	assente	marrone oliva chiaro 2,5Y 5/4	marrone giallastro chiaro 2,5Y 6/3	debole	fine	comune	assenti
SUO15	orizzonte A	0,30	limo argilloso sabbioso	resistente	Poco umido	assenti	assenti	assente	marrone oliva 2,5Y 4/3	grigio bruno chiaro 2,5Y 6/2	debole	fine	comune	assenti
	orizzonte B	0,50	limo argilloso	molto resistente	umido	assenti	assenti	assente	marrone oliva 2,5Y 4/3	marrone grigiastro chiaro 2,5Y 6/3	debole	fine	comune	assenti
	orizzonte C	0,70	argilla limosa	molto resistente	umido	assenti	assenti	assente	marrone grigiastro scuro 2,5Y 4/2	grigio bruono chiaro 2,5Y 6/2	debole	fine	comune	assenti

Codice Stazione	designazione orizzontale	limiti di passaggio [m]	tessitura	consistenza	umidità	concrezioni e noduli	fenditure	profondità falda	colore allo stato umido	colore allo stato secco	struttura	porosità	contenuto in scheletro	efflorescenze saline
SUO16	orizzonte A	0,20	sabbia limosa	friabile	umido	assenti	assenti	assente	marrone grigiastro scuro 2,5Y 4/2	marrone grigiastro 2,5Y 5/2	moderata	fine	comune	assenti
	orizzonte B/C	1,30	limo argilloso sabbioso	resistente	umido	assenti	assenti	assente	marrone oliva 2,5Y 4/3	grigio bruno chiaro 2,5Y 6/2	debole	fine	comune	assenti
SUO17	orizzonte A	0,10	limo sabbioso argilloso	friabile	Poco umido	assenti	assenti	assente	oliva 5Y 4/4	grigio oliva chiaro 5Y 6/2	moderata	fine	comune	assenti
	orizzonte C	1,40	Ciottoli con sabbia e limo	molto friabile	Poco umido	assenti	assenti	assente	oliva 5Y 4/4	grigio oliva chiaro 5Y 6/2	assente	fine	assenti	assenti
SUO18	orizzonte A	0,20	sabbia limosa	molto friabile	umido	assenti	assenti	assente	marrone oliva scuro 2,5Y 3/3	marrone grigiastro 2,5Y 5/2	debole	fine	scheletro	assenti
	orizzonte B	0,30	sabbia ghiaiosa limosa	molto friabile	umido	assenti	assenti	assente	marrone oliva 2,5Y 4/3	grigio 2,5Y 6/1	debole	medi	abbondante	assenti
	orizzonte C	1,00	conglomerati sabbiosi limosi	sciolto	umido	assenti	assenti	assente	marrone oliva 2,5Y 4/3	grigio 2,5Y 6/1	debole	grandi	molto abbondante	assenti
SUO19	orizzonte A	0,30	limo sabbioso argilloso	friabile	umido	assenti	assenti	assente	marrone oliva 2,5Y 3/3	marrone oliva chiaro 2,5Y 4/3	moderata	fine	comune	assenti
	orizzonte B	1,20	argilla sabbiosa ghiaiosa	friabile	umido	assenti	assenti	assente	marrone oliva 2,5Y 3/3	marrone oliva chiaro 2,5Y 4/3	moderata	fine	comune	assenti
SUO20	orizzonte A	0,40	limo sabbioso argilloso	friabile	umido	assenti	assenti	assente	marrone oliva 2,5Y 4/3	marrone giallastro chiaro 2,5Y 6/3	moderata	fine	comune	assenti
	orizzonte B	1,10	argilla limosa sabbiosa	resistente	umido	assenti	assenti	assente	marrone oliva scuro 2,5Y 3/3	marrone oliva chiaro 2,5Y 5/4	moderata	fine	comune	assenti
SUO21	orizzonte A	0,30	sabbia limosa	friabile	umido	assenti	assenti	assente	marrone grigiastro scuro 2,5Y 3/1	grigio 5Y 6/1	moderata	fine	comune	assenti
	orizzonte B	0,50	limo argilloso	resistente	umido	assenti	assenti	assente	oliva 5Y 4/3	oliva 5Y 5/3	moderata	fine	comune	assenti
	orizzonte C	0,70	argilla limosa sabbiosa	molto resistente	umido	assenti	assenti	assente	oliva 5Y 4/4	oliva 5Y 5/4	debole	fine	comune	assenti
SUO22	orizzonte A	0,40	Sabbia limosa	friabile	Poco umido	assenti	assenti	assente	marrone oliva chiaro 2,5Y 5/3	marrone oliva scuro 2,5Y 3/3	moderata	fine	comune	assenti
	orizzonte B	1,10	argilla limosa sabbiosa	resistente	umido	assenti	assenti	assente	marrone oliva chiaro 2,5Y 5/3	marrone oliva scuro 2,5Y 3/3	moderata	fine	comune	assenti

Codice Stazione	designazione orizzontale	limiti di passaggio [m]	tessitura	consistenza	umidità	concrezioni e noduli	fenditure	profondità falda	colore allo stato umido	colore allo stato secco	struttura	porosità	contenuto in scheletro	efflorescenze saline
SUO23	orizzonte A	0,45	limo argilloso sabbioso	friabile	umido	assenti	assenti	assente	marrone oliva scuro 2,5Y 3/3	marrone oliva chiaro 2,5Y 5/3	moderata	fine	comune	assenti
	orizzonte B	1,05	argilla limosa sabbiosa	resistente	umido	assenti	assenti	assente	marrone oliva scuro 2,5Y 3/3	marrone oliva chiaro 2,5Y 5/3	moderata	fine	comune	assenti
SUO24	orizzonte A	0,45	limo argilloso sabbioso	friabile	umido	assenti	assenti	assente	marrone oliva 2,5Y 4/3	marrone grigiastro 2,5Y 5/2	moderata	fine	comune	assenti
	orizzonte B	1,05	argilla limosa sabbiosa	resistente	umido	assenti	assenti	assente	grigio 5Y 5/1	grigio 2,5Y 5/1	debole	fine	scarso	assenti
SUO25	orizzonte A	0,20	sabbia limosa con rari ciottoli	friabile	umido	assenti	assenti	assente	marrone grigiastro scuro 2,5Y 4/2	grigio marroncino chiaro 2,5Y 6/2	moderata	fine	comune	assenti
	orizzonte B	0,40	sabbia limosa con rari ciottoli	resistente	umido	assenti	assenti	assente	marrone grigiastro scuro 2,5Y 4/2	marrone grigiastro 2,5Y 5/2	moderata	fine	comune	assenti
	orizzonte C	0,80	argilla limosa sabbiosa	resistente	umido	assenti	assenti	assente	marrone oliva chiaro 2,5Y 5/3	marrone grigiastro chiaro 2,5Y 6/3	debole	fine	comune	assenti
SUO26	orizzonte A	0,30	sabbia limosa debolmente ghiaiosa	friabile	umido	assenti	assenti	assente	marrone grigiastro molto scuro 2,5Y 3/2	marrone grigiastro 2,5Y 5/2	moderata	fine	comune	assenti
	orizzonte B	0,60	sabbia limosa ghiaiosa	friabile	umido	assenti	assenti	assente	marrone oliva 2,5Y 4/4	grigio marroncino chiaro 2,5Y 6/2	moderata	fine	frequente	assenti
	orizzonte C	0,60	argilla limosa sabbiosa	resistente	umido	assenti	assenti	assente	marrone grigiastro scuro 2,5Y 4/2	marrone grigiastro 2,5Y 5/2	debole	fine	comune	assenti
SUO27	orizzonte A	0,40	limo sabbioso argilloso	friabile	umido	assenti	assenti	assente	marrone oliva 2,5Y 4/3	marrone grigiastro 2,5Y 5/2	moderata	fine	comune	assenti
	orizzonte B/C	1,10	argilla limosa sabbiosa	resistente	molto umido	assenti	assenti	assente	marrone oliva 2,5Y 4/4	marrone oliva chiaro 2,5Y 5/3	moderata	fine	comune	assenti
SUO28	orizzonte A	0,30	limo sabbioso argilloso	friabile	Poco umido	assenti	assenti	assente	marrone oliva 2,5Y 4/3	marrone grigiastro 2,5Y 5/2	moderata	fine	comune	assenti
	orizzonte B/C	1,20	limo argilloso sabbioso	resistente	molto umido	assenti	assenti	assente	marrone oliva 2,5Y 4/4	marrone oliva chiaro 2,5Y 5/3	moderata	fine	comune	assenti

Codice Stazione	designazione orizzontale	limiti di passaggio [m]	tessitura	consistenza	umidità	concrezioni e noduli	fenditure	profondità falda	colore allo stato umido	colore allo stato secco	struttura	porosità	contenuto in scheletro	efflorescenze saline
SUO29	orizzonte A	0,40	sabbia limosa debolmente ghiaiosa	friabile	umido	assenti	assenti	assente	oliva 5Y 4/3	oliva pallido 5Y 6/3	moderata	fine	comune	assenti
	orizzonte B	0,40	argilla limosa sabbiosa	resistente	umido	assenti	assenti	assente	oliva 5Y 4/4	oliva pallido 5Y 6/3	moderata	fine	comune	assenti
	orizzonte C	0,70	argilla limosa	molto resistente	molto umido	assenti	assenti	assente	oliva 5Y 5/3	oliva pallido 5Y 6/3	debole	fine	scarso	assenti
SUO30	orizzonte A	0,60	Limo sabbioso argilloso	friabile	umido	assenti	assenti	assente	oliva 5Y 5/3	oliva 5Y 4/4	moderata	fine	comune	assenti
	orizzonte B/C	0,90	argilla limosa sabbiosa	resistente	umido	assenti	assenti	assente	grigio oliva chiaro 5Y 6/2	oliva 5Y 4/3	debole	fine	comune	assenti

Tabella27– Individuazione Parametri Fisico-Chimici

Codice Stazione	Codice Campione	Profondità campionamento [m]	Residuo a Secco a 105°C [%]	Scheletro Frazione < 2mm [%]	pH [-]	Contenuto Carbonio Organico [%]
SUO00	SUO00_02a	0,40	88,1	25	8,8	11,4
	SUO00_02b	1,00	89,5	31,2	8,1	11,1
	SUO00_02c	1,50	88,4	27,5	8,4	11,3
SUO01	SUO01_02a	0,40	93	40,7	8,7	46,5
	SUO01_02b	1,00	92,6	38,5	8,8	34,8
	SUO01_02c	1,50	89,8	46,1	8,3	37,3
SUO02	SUO02_02a	0,40	90,6	35,3	8,2	26,9
	SUO02_02b	1,00	85,3	58,9	7,9	82,4
	SUO02_02c	1,50	91,2	55,4	8	14,9
SUO03	SUO03_02a	0,40	93,4	40,5	8	23,1
	SUO03_02b	1,00	93,2	53,1	8,3	23,3
	SUO03_02c	1,50	95,9	44,9	8,4	11,3
SUO04	SUO04_02a	0,40	93	34,8	8,5	28,1
	SUO04_02b	1,00	91,9	32,1	8,9	25,7
	SUO04_02c	1,50	90,4	40,6	7,8	16
SUO05	SUO05_02a	0,40	95,4	51,2	7,9	31,4
	SUO05_02b	1,00	96,4	46,8	8	9
	SUO05_02c	1,50	96,4	61,4	8,1	10,4
SUO06	SUO06_02a	0,40	94	66,9	8,2	12,9
	SUO06_02b	1,00	93,9	62,4	8,4	12,3
	SUO06_02c	1,50	94	66,6	8,5	13,9
SUO07	SUO07_02a	0,40	94,8	83,8	8,7	12,1
	SUO07_02b	1,00	96,4	52,9	8,9	13,1
	SUO07_02c	1,50	93,2	68,5	8	21
SUO08	SUO08_02a	0,40	93,2	38,3	7,7	21,5
	SUO08_02b	1,00	95,9	61,7	7,9	10,2
	SUO08_02c	1,50	95,2	56	8,2	9,4
SUO09	SUO09_02a	0,40	93,9	33,7	8,1	26,9
	SUO09_02b	1,00	91,7	30,1	8,3	10,9
	SUO09_02c	1,50	91,7	20,1	8,4	6,1
SUO10	SUO10_02a	0,40	88,8	29,2	8,4	16,6
	SUO10_02b	1,00	89,1	37,6	8,1	7,5
	SUO10_02c	1,50	89,1	44,8	8,8	9,3
limite D.Lgs 152/06 Tabella 1 - Colonna A			-	-	-	-

ACQUE, SUOLO, RUMORE, ATMOSFERA

Codice Stazione	Codice Campione	Profondità campionamento [m]	Residuo a Secco a 105°C [%]	Scheletro Frazione < 2mm [%]	pH [-]	Contenuto Carbonio Organico [%]
SUO11	SUO11_02a	0,40	90,1	41,8	8,7	27,4
	SUO11_02b	1,00	90	33,2	8,4	21
	SUO11_02c	1,50	91,4	48,8	8,3	15,6
SUO12	SUO12_02a	0,40	91,7	26,2	7,9	14,3
	SUO12_02b	1,00	92,5	33,1	7,8	8,4
	SUO12_02c	1,50	92,2	55,6	7,7	15,9
SUO13	SUO13_02a	0,40	90,1	37,6	8	16,7
	SUO13_02b	1,00	89,8	23,3	8,1	14,1
	SUO13_02c	1,50	90,2	25,6	8,6	15
SUO14	SUO14_02a	0,40	87,8	32,2	8	8,4
	SUO14_02b	1,00	87,2	27,5	8,2	22,1
	SUO14_02c	1,50	87,9	31	8,3	0,7
SUO15	SUO15_02a	0,40	89,7	28,5	8,8	12,5
	SUO15_02c	1,00	89,8	35,7	8,5	9,2
	SUO15_02b	1,50	91,9	50,5	8,7	6
SUO16	SUO16_02a	0,40	91,8	63,7	8,3	18,7
	SUO16_02b	1,00	91,4	58,5	8,4	10
	SUO16_02c	1,50	92	50,7	7,9	8,1
SUO17	SUO17_02a	0,40	90,9	73,7	7,8	7,2
	SUO17_02b	1,00	94,8	53,9	8,1	8,4
	SUO17_02c	1,50	95,4	39,9	8,3	13,5
SUO18	SUO18_02a	0,40	94,1	19,1	8,8	17
	SUO18_02b	1,00	88,1	33,3	8,7	15,8
	SUO18_02c	1,50	87,4	31,4	8,2	9,5
SUO19	SUO19_02a	0,40	86,3	34,6	8	6
	SUO19_02b	1,00	90,8	41,9	8,1	8,9
	SUO19_02c	1,50	89,7	40,3	7,9	21,1
SUO20	SUO20_02a	0,40	87,1	20,2	8	8,8
	SUO20_02b	1,00	86	33,3	8,1	17,3
	SUO20_02c	1,50	87,9	39,1	8,5	10,2
limite D.Lgs 152/06 Tabella 1 - Colonna A			-	-	-	-

Codice Stazione	Codice Campione	Profondità campionamento [m]	Residuo a Secco a 105°C [%]	Scheletro Frazione < 2mm [%]	pH [-]	Contenuto Carbonio Organico [%]
SUO21	SUO21_02a	0,40	87,4	30,1	8,4	7,8
	SUO21_02b	1,00	87,6	36,7	8,7	29,8
	SUO21_02c	1,50	87,5	44,8	8,8	14,5
SUO22	SUO22_02a	0,40	88	28,5	7,9	26,7
	SUO22_02b	1,00	90,6	37,5	7,6	18
	SUO22_02c	1,50	88,2	30,1	8	12,8
SUO23	SUO23_02a	0,40	88,8	28,7	8,1	6,6
	SUO23_02b	1,00	88,4	32,2	8,2	12,8
	SUO23_02c	1,50	87,8	22,9	8,5	14,2
SUO24	SUO24_02a	0,40	80,5	23,5	8,6	12,1
	SUO24_02b	1,00	80,7	31,2	8,8	17,5
	SUO24_02c	1,50	80,3	29,2	8,9	12,7
SUO25	SUO25_02a	0,40	89,7	30,6	8,5	13,4
	SUO25_02b	1,00	86,4	32,4	8,4	5,3
	SUO25_02c	1,50	86,2	43,6	8	1,5
SUO26	SUO26_02a	0,40	86,1	32,6	8,1	10,1
	SUO26_02b	1,00	86,4	32,6	8,2	7,1
	SUO26_02c	1,50	80,8	48,7	8,3	11,7
SUO27	SUO27_02a	0,40	91	29	8	7,4
	SUO27_02b	1,00	90,8	27,7	7,9	6,8
	SUO27_02c	1,50	93,9	42,8	8,6	7,2
SUO28	SUO28_02a	0,40	86,5	27,1	8,5	5,8
	SUO28_02b	1,00	86	25,5	8,7	15,2
	SUO28_02c	1,50	85,5	33,7	8,8	9,2
SUO29	SUO29_02a	0,40	86,1	34,3	8,3	23,8
	SUO29_02b	1,00	92,9	42,3	8,3	8,4
	SUO29_02c	1,50	80,1	20,7	8,5	25,5
SUO30	SUO30_02a	0,40	89,4	35,6	8,4	17,1
	SUO30_02b	1,00	88,2	26,7	8,2	9,1
	SUO30_02c	1,50	86,2	43,7	8	5,1
limite D.Lgs 152/06 Tabella 1 - Colonna A			-	-	-	-

Tabella 28 – Individuazione Parametri Chimici - Metalli

Codice Stazione	Codice Campione	Profondità campionamento [m]	Cromo esavalente [mg/Kg]	Alluminio [mg/Kg]	Arsenico [mg/Kg]	Cadmio [mg/Kg]	Cromo totale [mg/Kg]	Rame [mg/Kg]	Mercurio [mg/Kg]	Nichel [mg/Kg]	Piombo [mg/Kg]	Vanadio [mg/Kg]	Ferro [mg/Kg]	Zinco [mg/Kg]
SUO00	SUO00_02a	0,40	<2	9920	< 4	<1,0	12,6	5,4	<0,5	< 10	10,6	12,2	10100	15
	SUO00_02b	1,00	<2	11756	< 4	<1,0	15,7	6,7	<0,5	10,7	13,2	15,2	11881	18,7
	SUO00_02c	1,50	<2	9592	< 4	<1,0	13,9	5,9	<0,5	< 10	11,7	13,4	9768	16,5
SUO01	SUO01_02a	0,40	<2	10484	< 4	<1,0	15,3	11,7	<0,5	11,1	5,2	15,3	12829	38
	SUO01_02b	1,00	<2	8932	< 4	<1,0	14,5	11,1	<0,5	10,5	< 5	14,5	10934	36
	SUO01_02c	1,50	<2	9810	< 4	<1,0	17,3	13,3	<0,5	12,5	5,9	17,3	11986	44
SUO02	SUO02_02a	0,40	<2	12426	< 4	<1,0	15	9	<0,5	11	5,4	15,2	13612	26
	SUO02_02b	1,00	<2	17105	< 4	<1,0	25	15,1	<0,5	17,9	9	25	18660	42
	SUO02_02c	1,50	<2	13695	4	<1,0	23,5	13,7	<0,5	17,3	8,4	23,9	14803	38
SUO03	SUO03_02a	0,40	<2	9526	< 4	<1,0	15,2	8,1	<0,5	13	< 5	14,6	12830	24
	SUO03_02b	1,00	<2	11342	4,2	<1,0	20,4	10,6	<0,5	17	< 5	19,1	15208	32
	SUO03_02c	1,50	<2	8513	< 4	<1,0	16,9	9	<0,5	14,4	< 5	16,2	11566	27
SUO04	SUO04_02a	0,40	<2	10078	< 4	<1,0	16,4	7,2	<0,5	11,4	< 5	16,1	10774	19,8
	SUO04_02b	1,00	<2	8551	2,3	<1,0	15,2	6,7	<0,5	10,5	< 5	14,9	9245	18,5
	SUO04_02c	1,50	<2	10524	< 4	<1,0	19,2	8,4	<0,5	13	< 5	18,8	11368	23,7
SUO05	SUO05_02a	0,40	<2	9175	5,3	<1,0	17,6	8,6	<0,5	14,3	< 5	17,2	12943	23,3
	SUO05_02b	1,00	<2	8274	4,9	<1,0	16,1	7,9	<0,5	13,1	< 5	15,7	11943	21,3
	SUO05_02c	1,50	<2	10806	6,9	<1,0	21,1	10,3	<0,5	17,7	< 5	20,6	15669	28
limite D.Lgs 152/06 Tabella 1 - Colonna A			2	-	20	2	150	120	1	120	100	90	-	150

Codice Stazione	Codice Campione	Profondità campionamento [m]	Cromo esavalente [mg/Kg]	Alluminio [mg/Kg]	Arsenico [mg/Kg]	Cadmio [mg/Kg]	Cromo totale [mg/Kg]	Rame [mg/Kg]	Mercurio [mg/Kg]	Nichel [mg/Kg]	Piombo [mg/Kg]	Vanadio [mg/Kg]	Ferro [mg/Kg]	Zinco [mg/Kg]
SUO06	SUO06_02a	0,40	<2	16163	5,4	<1,0	25	12,3	<0,5	20,3	< 5	24,1	21729	34
	SUO06_02b	1,00	<2	12829	4,5	<1,0	23,5	11,5	<0,5	19	< 5	22,5	17173	31
	SUO06_02c	1,50	<2	12254	4,8	<1,0	25	12,3	<0,5	20,2	< 5	24,5	16410	34
SUO07	SUO07_02a	0,40	<2	23732	6,7	<1,0	32	13,4	<0,5	24,8	< 5	33	28492	39
	SUO07_02b	1,00	<2	12061	< 4	<1,0	20,3	8,5	<0,5	15,7	< 5	20,7	14177	25
	SUO07_02c	1,50	<2	13426	4,9	<1,0	26	11	<0,5	20,8	< 5	27	16111	31
SUO08	SUO08_02a	0,40	<2	7231	< 4	<1,0	14,4	7	<0,5	11,3	< 5	13,8	9621	19,3
	SUO08_02b	1,00	<2	11896	< 4	<1,0	23,7	11,4	<0,5	18,3	< 5	22,7	15894	31
	SUO08_02c	1,50	<2	10797	< 4	<1,0	21,1	10,3	<0,5	16,1	< 5	20,2	14470	28
SUO09	SUO09_02a	0,40	<2	9139	< 4	<1,0	15,9	8,6	<0,5	12,4	< 5	13,7	12617	22,9
	SUO09_02b	1,00	<2	7754	< 4	<1,0	14,2	7,7	<0,5	10,8	< 5	12,3	10692	20,2
	SUO09_02c	1,50	<2	4872	< 4	<1,0	< 10	5,1	<0,5	< 10	< 5	8,4	6673	13,5
SUO10	SUO10_02a	0,40	<2	10746	< 4	<1,0	19,9	7	<0,5	13,5	< 5	16,8	9788	19,6
	SUO10_02b	1,00	<2	13626	< 4	<1,0	25	9	<0,5	17,4	< 5	21,7	12754	25
	SUO10_02c	1,50	<2	15770	< 4	<1,0	30	10,8	<0,5	20,8	< 5	26	14659	30
SUO11	SUO11_02a	0,40	<2	23910	< 4	3,2	22,4	9	<0,5	15,7	< 5	20,7	26518	24,7
	SUO11_02b	1,00	<2	17370	2,1	<1,0	18,1	7,2	<0,5	12,5	< 5	16,5	19123	19,4
	SUO11_02c	1,50	<2	18349	< 4	<1,0	26	10,5	<0,5	18,3	< 5	23,8	20145	28
SUO12	SUO12_02a	0,40	<2	12115	< 4	<1,0	17	5,7	<0,5	11,5	< 5	16,8	11004	16,6
	SUO12_02b	1,00	<2	13558	< 4	<1,0	21,2	7,1	<0,5	14,3	< 5	20,9	12287	21,2
	SUO12_02c	1,50	<2	20016	4	<1,0	36	12	<0,5	24	< 5	35	18148	35
limite D.Lgs 152/06 Tabella 1 - Colonna A			2	-	20	2	150	120	1	120	100	90	-	150

Codice Stazione	Codice Campione	Profondità campionamento [m]	Cromo esavalente [mg/Kg]	Alluminio [mg/Kg]	Arsenico [mg/Kg]	Cadmio [mg/Kg]	Cromo totale [mg/Kg]	Rame [mg/Kg]	Mercurio [mg/Kg]	Nichel [mg/Kg]	Piombo [mg/Kg]	Vanadio [mg/Kg]	Ferro [mg/Kg]	Zinco [mg/Kg]
SUO13	SUO13_02a	0,40	<2	13747	< 4	<1,0	22,6	9	<0,5	15,9	< 5	20,2	15822	25
	SUO13_02b	1,00	<2	7587	< 4	<1,0	13,8	5,4	<0,5	< 10	< 5	12,3	8705	15,5
	SUO13_02c	1,50	<2	8049	< 4	<1,0	15,4	6,1	<0,5	10,9	< 5	13,7	9175	17,4
SUO14	SUO14_02a	0,40	<2	11875	< 4	<1,0	21,4	8	<0,5	14,9	< 5	10,3	11875	22,4
	SUO14_02b	1,00	<2	10164	< 4	<1,0	18,3	6,8	<0,5	12,8	< 5	8,8	10098	19,4
	SUO14_02c	1,50	<2	11334	< 4	<1,0	20,6	7,4	<0,5	14,1	< 5	10,4	11284	21,6
SUO15	SUO15_02a	0,40	<2	5814	< 4	<1,0	11,9	< 5	<0,5	< 10	< 5	12,1	7250	13,9
	SUO15_02c	1,00	<2	7340	< 4	<1,0	14,6	6	<0,5	10,3	< 5	14,6	8825	17,1
	SUO15_02b	1,50	<2	10504	< 4	<1,0	21	8,9	<0,5	14,9	< 5	21	12888	25
SUO16	SUO16_02a	0,40	<2	23391	4,1	<1,0	34	13,8	<0,5	24,5	< 5	24,5	23442	38
	SUO16_02b	1,00	<2	19796	4,2	<1,0	31	12,6	<0,5	22,5	< 5	22,5	20358	35
	SUO16_02c	1,50	<2	15778	4,1	<1,0	27	11	<0,5	19,5	< 5	19,9	15818	30
SUO17	SUO17_02a	0,40	<2	14445	5,3	<1,0	28	14,2	<0,5	23,6	< 5	30	20164	37
	SUO17_02b	1,00	<2	10651	< 4	<1,0	20,3	10,3	<0,5	17,2	< 5	22,9	14833	27
	SUO17_02c	1,50	<2	7852	< 4	<1,0	15	7,7	<0,5	12,8	< 5	16,6	10949	19,8
SUO18	SUO18_02a	0,40	<2	8037	< 4	<1,0	10,7	5,2	<0,5	< 10	< 5	8,4	6616	12,8
	SUO18_02b	1,00	<2	14039	< 4	<1,0	18,4	9,1	<0,5	12,8	< 5	13,9	11668	22,1
	SUO18_02c	1,50	<2	13088	< 4	<1,0	17,3	8,5	<0,5	11,8	< 5	13,3	10977	20,8
SUO19	SUO19_02a	0,40	<2	16110	< 4	<1,0	18,5	7,2	<0,5	10	< 5	16,9	13259	19,1
	SUO19_02b	1,00	<2	18369	< 4	<1,0	22,1	8,4	<0,5	11,7	< 5	20,8	15218	22,8
	SUO19_02c	1,50	<2	16056	< 4	<1,0	21,6	8,4	<0,5	11,6	< 5	19,7	13380	22,2
limite D.Lgs 152/06 Tabella 1 - Colonna A			2	-	20	2	150	120	1	120	100	90	-	150

Codice Stazione	Codice Campione	Profondità campionamento [m]	Cromo esavalente [mg/Kg]	Alluminio [mg/Kg]	Arsenico [mg/Kg]	Cadmio [mg/Kg]	Cromo totale [mg/Kg]	Rame [mg/Kg]	Mercurio [mg/Kg]	Nichel [mg/Kg]	Piombo [mg/Kg]	Vanadio [mg/Kg]	Ferro [mg/Kg]	Zinco [mg/Kg]
SUO20	SUO20_02a	0,40	<2	10919	< 4	<1,0	16	7,4	<0,5	10,4	< 5	12,4	9295	17,1
	SUO20_02b	1,00	<2	13000	< 4	<1,0	18,9	8,8	<0,5	12,3	< 5	14,4	10922	20,2
	SUO20_02c	1,50	<2	15171	< 4	<1,0	22,2	10,3	<0,5	14,4	< 5	16,9	12606	23,8
SUO21	SUO21_02a	0,40	<2	11727	< 4	<1,0	18,1	7	<0,5	10,4	< 5	9,9	9295	17,8
	SUO21_02b	1,00	<2	14386	< 4	<1,0	22	8,2	<0,5	12,3	< 5	12	11480	21,7
	SUO21_02c	1,50	<2	17597	< 4	<1,0	27	10	<0,5	15,1	< 5	15,4	13834	26
SUO22	SUO22_02a	0,40	<2	13338	< 4	<1,0	10,7	9,3	<0,5	< 10	< 5	12,8	9622	14,4
	SUO22_02b	1,00	<2	15690	< 4	<1,0	14,1	12,3	<0,5	12	< 5	17,1	11340	18,6
	SUO22_02c	1,50	<2	11005	< 4	<1,0	11,6	10,1	<0,5	< 10	< 5	14	8019	15,2
SUO23	SUO23_02a	0,40	<2	10309	< 4	<1,0	12,6	10,1	<0,5	10,8	< 5	10,1	9712	17,4
	SUO23_02b	1,00	<2	10562	< 4	<1,0	14,2	11,1	<0,5	12,1	< 5	11,1	9763	19,6
	SUO23_02c	1,50	<2	6980	< 4	<1,0	10,1	8,1	<0,5	< 10	< 5	8,1	6577	14,1
SUO24	SUO24_02a	0,40	<2	11900	< 4	<1,0	11,5	31	<0,5	11,8	< 5	14,5	9306	17,5
	SUO24_02b	1,00	<2	15276	< 4	<1,0	15,2	41	<0,5	15,7	< 5	19,2	12131	23
	SUO24_02c	1,50	<2	14063	< 4	<1,0	14,2	39	<0,5	14,7	< 5	18	11143	21,5
SUO25	SUO25_02a	0,40	<2	12509	< 4	<1,0	12,2	19,8	<0,5	15,9	< 5	14,7	8593	21,8
	SUO25_02b	1,00	<2	12623	< 4	<1,0	13	20,7	<0,5	16,6	< 5	15,6	8528	23,1
	SUO25_02c	1,50	<2	16708	< 4	<1,0	17,4	28	<0,5	22,7	< 5	20,9	11127	31
SUO26	SUO26_02a	0,40	<2	14031	< 4	<1,0	13	18,3	<0,5	14,3	< 5	14,9	11788	22,7
	SUO26_02b	1,00	<2	13822	< 4	<1,0	13	18	<0,5	13,8	< 5	14,6	11684	22,7
	SUO26_02c	1,50	<2	20922	< 4	<1,0	19,5	27	<0,5	21	< 5	22,2	17649	34
limite D.Lgs 152/06 Tabella 1 - Colonna A			2	-	20	2	150	120	1	120	100	90	-	150

Codice Stazione	Codice Campione	Profondità campionamento [m]	Cromo esavalente [mg/Kg]	Alluminio [mg/Kg]	Arsenico [mg/Kg]	Cadmio [mg/Kg]	Cromo totale [mg/Kg]	Rame [mg/Kg]	Mercurio [mg/Kg]	Nichel [mg/Kg]	Piombo [mg/Kg]	Vanadio [mg/Kg]	Ferro [mg/Kg]	Zinco [mg/Kg]
SUO27	SUO27_02a	0,40	<2	9744	< 4	<1,0	18,6	7	<0,5	14,4	< 5	17,6	9999	19,3
	SUO27_02b	1,00	<2	9263	< 4	<1,0	17,5	6,6	<0,5	13,7	< 5	16,8	9640	18,4
	SUO27_02c	1,50	<2	14449	< 4	<1,0	27	10,3	<0,5	21,2	< 5	26	14826	29
SUO28	SUO28_02a	0,40	<2	8737	< 4	<1,0	18,4	8	<0,5	14,7	< 5	15	9778	20,4
	SUO28_02b	1,00	<2	8180	< 4	<1,0	17,3	7,5	<0,5	14,1	< 5	14,1	8976	19
	SUO28_02c	1,50	<2	10703	< 4	<1,0	22,9	9,7	<0,5	18,3	< 5	18,6	11916	24,8
SUO29	SUO29_02a	0,40	<2	12513	< 4	<1,0	19,8	8,5	<0,5	16,5	< 5	18,1	13226	23
	SUO29_02b	1,00	<2	14923	< 4	<1,0	24,4	10,5	<0,5	20,3	< 5	22,3	15600	28
	SUO29_02c	1,50	<2	6972	< 4	<1,0	11,8	5,1	<0,5	< 10	< 5	10,9	7303	13,7
SUO30	SUO30_02a	0,40	<2	12303	< 4	<1,0	20,8	8,5	<0,5	13,1	< 5	19,4	11250	22,5
	SUO30_02b	1,00	<2	9185	< 4	<1,0	15,8	6,4	<0,5	< 10	< 5	14,5	8352	16,9
	SUO30_02c	1,50	<2	15138	< 4	<1,0	26	10,5	<0,5	16,1	< 5	23,8	13844	28
limite D.Lgs 152/06 Tabella 1 - Colonna A			2	-	20	2	150	120	1	120	100	90	-	150

Tabella 29 – Individuazione Parametri Chimici - IPA

Codice Stazione	Codice Campione	Profondità campionamento (m)	Pirene [mg/Kg]	Benzo(a) antracene [mg/Kg]	Crisene [mg/Kg]	Benzo(b) fluorantene [mg/Kg]	Benzo(k) fluorantene [mg/Kg]	Benzo(a) pirene [mg/Kg]	Indenopirene [mg/Kg]	Dibenzo(a,h) antracene [mg/Kg]	Benzo(g,h,i) perilene [mg/Kg]	Dibenzo(a,e) pirene [mg/Kg]	Dibenzo(a,l) pirene [mg/Kg]	Dibenzo(a,i) pirene [mg/Kg]	Dibenzo(a,h) pirene [mg/Kg]	IPA totali [mg/Kg]
SUO00	SUO00_02a	0,40	<0,01	<0,01	<0,01	<0,01	<0,01	<0,01	<0,01	<0,01	<0,01	<0,01	<0,01	<0,01	<0,01	<0,5
	SUO00_02b	1,00	<0,01	<0,01	<0,01	<0,01	<0,01	<0,01	<0,01	<0,01	<0,01	<0,01	<0,01	<0,01	<0,01	<0,5
	SUO00_02c	1,50	<0,01	<0,01	<0,01	<0,01	<0,01	<0,01	<0,01	<0,01	<0,01	<0,01	<0,01	<0,01	<0,01	<0,5
SUO01	SUO01_02a	0,40	<0,01	<0,01	<0,01	<0,01	<0,01	<0,01	<0,01	<0,01	<0,01	<0,01	<0,01	<0,01	<0,01	<0,5
	SUO01_02b	1,00	<0,01	<0,01	<0,01	<0,01	<0,01	<0,01	<0,01	<0,01	<0,01	<0,01	<0,01	<0,01	<0,01	<0,5
	SUO01_02c	1,50	<0,01	<0,01	<0,01	<0,01	<0,01	<0,01	<0,01	<0,01	<0,01	<0,01	<0,01	<0,01	<0,01	<0,5
SUO02	SUO02_02a	0,40	<0,01	<0,01	<0,01	<0,01	<0,01	<0,01	<0,01	<0,01	<0,01	<0,01	<0,01	<0,01	<0,01	<0,5
	SUO02_02b	1,00	<0,01	<0,01	<0,01	<0,01	<0,01	<0,01	<0,01	<0,01	<0,01	<0,01	<0,01	<0,01	<0,01	<0,5
	SUO02_02c	1,50	<0,01	<0,01	<0,01	<0,01	<0,01	<0,01	<0,01	<0,01	<0,01	<0,01	<0,01	<0,01	<0,01	<0,5
SUO03	SUO03_02a	0,40	<0,01	<0,01	<0,01	<0,01	<0,01	<0,01	<0,01	<0,01	<0,01	<0,01	<0,01	<0,01	<0,01	<0,5
	SUO03_02b	1,00	<0,01	<0,01	<0,01	<0,01	<0,01	<0,01	<0,01	<0,01	<0,01	<0,01	<0,01	<0,01	<0,01	<0,5
	SUO03_02c	1,50	<0,01	<0,01	<0,01	<0,01	<0,01	<0,01	<0,01	<0,01	<0,01	<0,01	<0,01	<0,01	<0,01	<0,5
SUO04	SUO04_02a	0,40	<0,01	<0,01	<0,01	<0,01	<0,01	<0,01	<0,01	<0,01	<0,01	<0,01	<0,01	<0,01	<0,01	<0,5
	SUO04_02b	1,00	<0,01	<0,01	<0,01	<0,01	<0,01	<0,01	<0,01	<0,01	<0,01	<0,01	<0,01	<0,01	<0,01	<0,5
	SUO04_02c	1,50	<0,01	<0,01	<0,01	<0,01	<0,01	<0,01	<0,01	<0,01	<0,01	<0,01	<0,01	<0,01	<0,01	<0,5
SUO05	SUO05_02a	0,40	<0,01	<0,01	<0,01	<0,01	<0,01	<0,01	<0,01	<0,01	<0,01	<0,01	<0,01	<0,01	<0,01	<0,5
	SUO05_02b	1,00	<0,01	<0,01	<0,01	<0,01	<0,01	<0,01	<0,01	<0,01	<0,01	<0,01	<0,01	<0,01	<0,01	<0,5
	SUO05_02c	1,50	<0,01	<0,01	<0,01	<0,01	<0,01	<0,01	<0,01	<0,01	<0,01	<0,01	<0,01	<0,01	<0,01	<0,5
limite D.Lgs 152/06 Tabella 1 - Colonna A			5	0,5	5	0,5	0,5	0,1	0,1	0,1	0,1	0,1	0,1	0,1	0,1	10

Codice Stazione	Codice Campione	Profondità campionamento (m)	Pirene [mg/Kg]	Benzo(a) antracene [mg/Kg]	Crisene [mg/Kg]	Benzo(b) fluorantene [mg/Kg]	Benzo(k) fluorantene [mg/Kg]	Benzo(a) pirene [mg/Kg]	Indenopirene [mg/Kg]	Dibenzo(a,h) antracene [mg/Kg]	Benzo(g,h,i) perilene [mg/Kg]	Dibenzo(a,e) pirene [mg/Kg]	Dibenzo(a,l) pirene [mg/Kg]	Dibenzo(a,i) pirene [mg/Kg]	Dibenzo(a,h) pirene [mg/Kg]	IPA totali [mg/Kg]
SUO06	SUO06_02a	0,40	<0,01	<0,01	<0,01	<0,01	<0,01	<0,01	<0,01	<0,01	<0,01	<0,01	<0,01	<0,01	<0,01	<0,5
	SUO06_02b	1,00	<0,01	<0,01	<0,01	<0,01	<0,01	<0,01	<0,01	<0,01	<0,01	<0,01	<0,01	<0,01	<0,01	<0,5
	SUO06_02c	1,50	<0,01	<0,01	<0,01	<0,01	<0,01	<0,01	<0,01	<0,01	<0,01	<0,01	<0,01	<0,01	<0,01	<0,5
SUO07	SUO07_02a	0,40	<0,01	<0,01	<0,01	<0,01	<0,01	<0,01	<0,01	<0,01	<0,01	<0,01	<0,01	<0,01	<0,01	<0,5
	SUO07_02b	1,00	<0,01	<0,01	<0,01	<0,01	<0,01	<0,01	<0,01	<0,01	<0,01	<0,01	<0,01	<0,01	<0,01	<0,5
	SUO07_02c	1,50	<0,01	<0,01	<0,01	<0,01	<0,01	<0,01	<0,01	<0,01	<0,01	<0,01	<0,01	<0,01	<0,01	<0,5
SUO08	SUO08_02a	0,40	<0,01	<0,01	<0,01	<0,01	<0,01	<0,01	<0,01	<0,01	<0,01	<0,01	<0,01	<0,01	<0,01	<0,5
	SUO08_02b	1,00	<0,01	<0,01	<0,01	<0,01	<0,01	<0,01	<0,01	<0,01	<0,01	<0,01	<0,01	<0,01	<0,01	<0,5
	SUO08_02c	1,50	<0,01	<0,01	<0,01	<0,01	<0,01	<0,01	<0,01	<0,01	<0,01	<0,01	<0,01	<0,01	<0,01	<0,5
SUO09	SUO09_02a	0,40	<0,01	<0,01	<0,01	<0,01	<0,01	<0,01	<0,01	<0,01	<0,01	<0,01	<0,01	<0,01	<0,01	<0,5
	SUO09_02b	1,00	<0,01	<0,01	<0,01	<0,01	<0,01	<0,01	<0,01	<0,01	<0,01	<0,01	<0,01	<0,01	<0,01	<0,5
	SUO09_02c	1,50	<0,01	<0,01	<0,01	<0,01	<0,01	<0,01	<0,01	<0,01	<0,01	<0,01	<0,01	<0,01	<0,01	<0,5
SUO10	SUO10_02a	0,40	<0,01	<0,01	<0,01	<0,01	<0,01	<0,01	<0,01	<0,01	<0,01	<0,01	<0,01	<0,01	<0,01	<0,5
	SUO10_02b	1,00	<0,01	<0,01	<0,01	<0,01	<0,01	<0,01	<0,01	<0,01	<0,01	<0,01	<0,01	<0,01	<0,01	<0,5
	SUO10_02c	1,50	<0,01	<0,01	<0,01	<0,01	<0,01	<0,01	<0,01	<0,01	<0,01	<0,01	<0,01	<0,01	<0,01	<0,5
SUO11	SUO11_02a	0,40	<0,01	<0,01	<0,01	<0,01	<0,01	<0,01	<0,01	<0,01	<0,01	<0,01	<0,01	<0,01	<0,01	<0,5
	SUO11_02b	1,00	<0,01	<0,01	<0,01	<0,01	<0,01	<0,01	<0,01	<0,01	<0,01	<0,01	<0,01	<0,01	<0,01	<0,5
	SUO11_02c	1,50	<0,01	<0,01	<0,01	<0,01	<0,01	<0,01	<0,01	<0,01	<0,01	<0,01	<0,01	<0,01	<0,01	<0,5
limite D.Lgs 152/06 Tabella 1 - Colonna A			5	0,5	5	0,5	0,5	0,1	0,1	0,1	0,1	0,1	0,1	0,1	0,1	10

Codice Stazione	Codice Campione	Profondità campionamento (m)	Pirene [mg/Kg]	Benzo(a) antracene [mg/Kg]	Crisene [mg/Kg]	Benzo(b) fluorantene [mg/Kg]	Benzo(k) fluorantene [mg/Kg]	Benzo(a) pirene [mg/Kg]	Indenopirene [mg/Kg]	Dibenzo(a,h) antracene [mg/Kg]	Benzo(g,h,i) perilene [mg/Kg]	Dibenzo(a,e) pirene [mg/Kg]	Dibenzo(a,l) pirene [mg/Kg]	Dibenzo(a,i) pirene [mg/Kg]	Dibenzo(a,h) pirene [mg/Kg]	IPA totali [mg/Kg]
SUO12	SUO12_02a	0,40	<0,01	<0,01	<0,01	<0,01	<0,01	<0,01	<0,01	<0,01	<0,01	<0,01	<0,01	<0,01	<0,01	<0,5
	SUO12_02b	1,00	<0,01	<0,01	<0,01	<0,01	<0,01	<0,01	<0,01	<0,01	<0,01	<0,01	<0,01	<0,01	<0,01	<0,5
	SUO12_02c	1,50	<0,01	<0,01	<0,01	<0,01	<0,01	<0,01	<0,01	<0,01	<0,01	<0,01	<0,01	<0,01	<0,01	<0,5
SUO13	SUO13_02a	0,40	<0,01	<0,01	<0,01	<0,01	<0,01	<0,01	<0,01	<0,01	<0,01	<0,01	<0,01	<0,01	<0,01	<0,5
	SUO13_02b	1,00	<0,01	<0,01	<0,01	<0,01	<0,01	<0,01	<0,01	<0,01	<0,01	<0,01	<0,01	<0,01	<0,01	<0,5
	SUO13_02c	1,50	<0,01	<0,01	<0,01	<0,01	<0,01	<0,01	<0,01	<0,01	<0,01	<0,01	<0,01	<0,01	<0,01	<0,5
SUO14	SUO14_02a	0,40	<0,01	<0,01	<0,01	<0,01	<0,01	<0,01	<0,01	<0,01	<0,01	<0,01	<0,01	<0,01	<0,01	<0,5
	SUO14_02b	1,00	<0,01	<0,01	<0,01	<0,01	<0,01	<0,01	<0,01	<0,01	<0,01	<0,01	<0,01	<0,01	<0,01	<0,5
	SUO14_02c	1,50	<0,01	<0,01	<0,01	<0,01	<0,01	<0,01	<0,01	<0,01	<0,01	<0,01	<0,01	<0,01	<0,01	<0,5
SUO15	SUO15_02a	0,40	<0,01	<0,01	<0,01	<0,01	<0,01	<0,01	<0,01	<0,01	<0,01	<0,01	<0,01	<0,01	<0,01	<0,5
	SUO15_02c	1,00	<0,01	<0,01	<0,01	<0,01	<0,01	<0,01	<0,01	<0,01	<0,01	<0,01	<0,01	<0,01	<0,01	<0,5
	SUO15_02b	1,50	<0,01	<0,01	<0,01	<0,01	<0,01	<0,01	<0,01	<0,01	<0,01	<0,01	<0,01	<0,01	<0,01	<0,5
SUO16	SUO16_02a	0,40	<0,01	<0,01	<0,01	<0,01	<0,01	<0,01	<0,01	<0,01	<0,01	<0,01	<0,01	<0,01	<0,01	<0,5
	SUO16_02b	1,00	<0,01	<0,01	<0,01	<0,01	<0,01	<0,01	<0,01	<0,01	<0,01	<0,01	<0,01	<0,01	<0,01	<0,5
	SUO16_02c	1,50	<0,01	<0,01	<0,01	<0,01	<0,01	<0,01	<0,01	<0,01	<0,01	<0,01	<0,01	<0,01	<0,01	<0,5
SUO17	SUO17_02a	0,40	<0,01	<0,01	<0,01	<0,01	<0,01	<0,01	<0,01	<0,01	<0,01	<0,01	<0,01	<0,01	<0,01	<0,5
	SUO17_02b	1,00	<0,01	<0,01	<0,01	<0,01	<0,01	<0,01	<0,01	<0,01	<0,01	<0,01	<0,01	<0,01	<0,01	<0,5
	SUO17_02c	1,50	<0,01	<0,01	<0,01	<0,01	<0,01	<0,01	<0,01	<0,01	<0,01	<0,01	<0,01	<0,01	<0,01	<0,5
SUO18	SUO18_02a	0,40	<0,01	<0,01	<0,01	<0,01	<0,01	<0,01	<0,01	<0,01	<0,01	<0,01	<0,01	<0,01	<0,01	<0,5
	SUO18_02b	1,00	<0,01	<0,01	<0,01	<0,01	<0,01	<0,01	<0,01	<0,01	<0,01	<0,01	<0,01	<0,01	<0,01	<0,5
	SUO18_02c	1,50	<0,01	<0,01	<0,01	<0,01	<0,01	<0,01	<0,01	<0,01	<0,01	<0,01	<0,01	<0,01	<0,01	<0,5
limite D.Lgs 152/06 Tabella 1 - Colonna A			5	0,5	5	0,5	0,5	0,1	0,1	0,1	0,1	0,1	0,1	0,1	0,1	10

Codice Stazione	Codice Campione	Profondità campionamento (m)	Pirene [mg/Kg]	Benzo(a) antracene [mg/Kg]	Crisene [mg/Kg]	Benzo(b) fluorantene [mg/Kg]	Benzo(k) fluorantene [mg/Kg]	Benzo(a) pirene [mg/Kg]	Indenopirene [mg/Kg]	Dibenzo(a,h) antracene [mg/Kg]	Benzo(g,h,i) perilene [mg/Kg]	Dibenzo(a,e) pirene [mg/Kg]	Dibenzo(a,l) pirene [mg/Kg]	Dibenzo(a,i) pirene [mg/Kg]	Dibenzo(a,h) pirene [mg/Kg]	IPA totali [mg/Kg]
SUO19	SUO19_02a	0,40	<0,01	<0,01	<0,01	<0,01	<0,01	<0,01	<0,01	<0,01	<0,01	<0,01	<0,01	<0,01	<0,01	<0,5
	SUO19_02b	1,00	<0,01	<0,01	<0,01	<0,01	<0,01	<0,01	<0,01	<0,01	<0,01	<0,01	<0,01	<0,01	<0,01	<0,5
	SUO19_02c	1,50	<0,01	<0,01	<0,01	<0,01	<0,01	<0,01	<0,01	<0,01	<0,01	<0,01	<0,01	<0,01	<0,01	<0,5
SUO20	SUO20_02a	0,40	<0,01	<0,01	<0,01	<0,01	<0,01	<0,01	<0,01	<0,01	<0,01	<0,01	<0,01	<0,01	<0,01	<0,5
	SUO20_02b	1,00	<0,01	<0,01	<0,01	<0,01	<0,01	<0,01	<0,01	<0,01	<0,01	<0,01	<0,01	<0,01	<0,01	<0,5
	SUO20_02c	1,50	<0,01	<0,01	<0,01	<0,01	<0,01	<0,01	<0,01	<0,01	<0,01	<0,01	<0,01	<0,01	<0,01	<0,5
SUO21	SUO21_02a	0,40	<0,01	<0,01	<0,01	<0,01	<0,01	<0,01	<0,01	<0,01	<0,01	<0,01	<0,01	<0,01	<0,01	<0,5
	SUO21_02b	1,00	<0,01	<0,01	<0,01	<0,01	<0,01	<0,01	<0,01	<0,01	<0,01	<0,01	<0,01	<0,01	<0,01	<0,5
	SUO21_02c	1,50	<0,01	<0,01	<0,01	<0,01	<0,01	<0,01	<0,01	<0,01	<0,01	<0,01	<0,01	<0,01	<0,01	<0,5
SUO22	SUO22_02a	0,40	<0,01	<0,01	<0,01	<0,01	<0,01	<0,01	<0,01	<0,01	<0,01	<0,01	<0,01	<0,01	<0,01	<0,5
	SUO22_02b	1,00	<0,01	<0,01	<0,01	<0,01	<0,01	<0,01	<0,01	<0,01	<0,01	<0,01	<0,01	<0,01	<0,01	<0,5
	SUO22_02c	1,50	<0,01	<0,01	<0,01	<0,01	<0,01	<0,01	<0,01	<0,01	<0,01	<0,01	<0,01	<0,01	<0,01	<0,5
SUO23	SUO23_02a	0,40	<0,01	<0,01	<0,01	<0,01	<0,01	<0,01	<0,01	<0,01	<0,01	<0,01	<0,01	<0,01	<0,01	<0,5
	SUO23_02b	1,00	<0,01	<0,01	<0,01	<0,01	<0,01	<0,01	<0,01	<0,01	<0,01	<0,01	<0,01	<0,01	<0,01	<0,5
	SUO23_02c	1,50	<0,01	<0,01	<0,01	<0,01	<0,01	<0,01	<0,01	<0,01	<0,01	<0,01	<0,01	<0,01	<0,01	<0,5
SUO24	SUO24_02a	0,40	<0,01	<0,01	<0,01	<0,01	<0,01	<0,01	<0,01	<0,01	<0,01	<0,01	<0,01	<0,01	<0,01	<0,5
	SUO24_02b	1,00	<0,01	<0,01	<0,01	<0,01	<0,01	<0,01	<0,01	<0,01	<0,01	<0,01	<0,01	<0,01	<0,01	<0,5
	SUO24_02c	1,50	<0,01	<0,01	<0,01	<0,01	<0,01	<0,01	<0,01	<0,01	<0,01	<0,01	<0,01	<0,01	<0,01	<0,5
limite D.Lgs 152/06 Tabella 1 - Colonna A			5	0,5	5	0,5	0,5	0,1	0,1	0,1	0,1	0,1	0,1	0,1	0,1	10

Codice Stazione	Codice Campione	Profondità campionamento (m)	Pirene [mg/Kg]	Benzo(a) antracene [mg/Kg]	Crisene [mg/Kg]	Benzo(b) fluorantene [mg/Kg]	Benzo(k) fluorantene [mg/Kg]	Benzo(a) pirene [mg/Kg]	Indenopirene [mg/Kg]	Dibenzo(a,h) antracene [mg/Kg]	Benzo(g,h,i) perilene [mg/Kg]	Dibenzo(a,e) pirene [mg/Kg]	Dibenzo(a,l) pirene [mg/Kg]	Dibenzo(a,i) pirene [mg/Kg]	Dibenzo(a,h) pirene [mg/Kg]	IPA totali [mg/Kg]
SUO25	SUO25_02a	0,40	<0,01	<0,01	<0,01	<0,01	<0,01	<0,01	<0,01	<0,01	<0,01	<0,01	<0,01	<0,01	<0,01	<0,5
	SUO25_02b	1,00	<0,01	<0,01	<0,01	<0,01	<0,01	<0,01	<0,01	<0,01	<0,01	<0,01	<0,01	<0,01	<0,01	<0,5
	SUO25_02c	1,50	<0,01	<0,01	<0,01	<0,01	<0,01	<0,01	<0,01	<0,01	<0,01	<0,01	<0,01	<0,01	<0,01	<0,5
SUO26	SUO26_02a	0,40	<0,01	<0,01	<0,01	<0,01	<0,01	<0,01	<0,01	<0,01	<0,01	<0,01	<0,01	<0,01	<0,01	<0,5
	SUO26_02b	1,00	<0,01	<0,01	<0,01	<0,01	<0,01	<0,01	<0,01	<0,01	<0,01	<0,01	<0,01	<0,01	<0,01	<0,5
	SUO26_02c	1,50	<0,01	<0,01	<0,01	<0,01	<0,01	<0,01	<0,01	<0,01	<0,01	<0,01	<0,01	<0,01	<0,01	<0,5
SUO27	SUO27_02a	0,40	<0,01	<0,01	<0,01	<0,01	<0,01	<0,01	<0,01	<0,01	<0,01	<0,01	<0,01	<0,01	<0,01	<0,5
	SUO27_02b	1,00	<0,01	<0,01	<0,01	<0,01	<0,01	<0,01	<0,01	<0,01	<0,01	<0,01	<0,01	<0,01	<0,01	<0,5
	SUO27_02c	1,50	<0,01	<0,01	<0,01	<0,01	<0,01	<0,01	<0,01	<0,01	<0,01	<0,01	<0,01	<0,01	<0,01	<0,5
SUO28	SUO28_02a	0,40	<0,01	<0,01	<0,01	<0,01	<0,01	<0,01	<0,01	<0,01	<0,01	<0,01	<0,01	<0,01	<0,01	<0,5
	SUO28_02b	1,00	<0,01	<0,01	<0,01	<0,01	<0,01	<0,01	<0,01	<0,01	<0,01	<0,01	<0,01	<0,01	<0,01	<0,5
	SUO28_02c	1,50	<0,01	<0,01	<0,01	<0,01	<0,01	<0,01	<0,01	<0,01	<0,01	<0,01	<0,01	<0,01	<0,01	<0,5
SUO29	SUO29_02a	0,40	<0,01	<0,01	<0,01	<0,01	<0,01	<0,01	<0,01	<0,01	<0,01	<0,01	<0,01	<0,01	<0,01	<0,5
	SUO29_02b	1,00	<0,01	<0,01	<0,01	<0,01	<0,01	<0,01	<0,01	<0,01	<0,01	<0,01	<0,01	<0,01	<0,01	<0,5
	SUO29_02c	1,50	<0,01	<0,01	<0,01	<0,01	<0,01	<0,01	<0,01	<0,01	<0,01	<0,01	<0,01	<0,01	<0,01	<0,5
SUO30	SUO30_02a	0,40	<0,01	<0,01	<0,01	<0,01	<0,01	<0,01	<0,01	<0,01	<0,01	<0,01	<0,01	<0,01	<0,01	<0,5
	SUO30_02b	1,00	<0,01	<0,01	<0,01	<0,01	<0,01	<0,01	<0,01	<0,01	<0,01	<0,01	<0,01	<0,01	<0,01	<0,5
	SUO30_02c	1,50	<0,01	<0,01	<0,01	<0,01	<0,01	<0,01	<0,01	<0,01	<0,01	<0,01	<0,01	<0,01	<0,01	<0,5
limite D.Lgs 152/06 Tabella 1 - Colonna A			5	0,5	5	0,5	0,5	0,1	0,1	0,1	0,1	0,1	0,1	0,1	0,1	10

Tabella 30 – Individuazione Parametri Chimici – Idrocarburi e BTEX

Codice Stazione	Codice Campione	Profondità campionamento (m)	Idrocarburi leggeri C<12 [mg/Kg]	Idrocarburi Pesanti C>12 [mg/Kg]	PCB [mg/Kg]	Benzene [mg/Kg]	Toluene [mg/Kg]	Etilbenzene [mg/Kg]	m+p-Xilene [mg/Kg]	o-Xilene [mg/Kg]	Stirene [mg/Kg]	Aromatici totali [mg/Kg]
SUO00	SUO00_02a	0,40	<1	<20	<0,005	<0,01	<0,01	<0,01	<0,02	<0,01	<0,01	<0,1
	SUO00_02b	1,00	<1	<20	<0,005	<0,01	<0,01	<0,01	<0,02	<0,01	<0,01	<0,1
	SUO00_02c	1,50	<1	<20	<0,005	<0,01	<0,01	<0,01	<0,02	<0,01	<0,01	<0,1
SUO01	SUO01_02a	0,40	<1	<20	<0,005	<0,01	<0,01	<0,01	<0,02	<0,01	<0,01	<0,1
	SUO01_02b	1,00	<1	<20	<0,005	<0,01	<0,01	<0,01	<0,02	<0,01	<0,01	<0,1
	SUO01_02c	1,50	<1	<20	<0,005	<0,01	<0,01	<0,01	<0,02	<0,01	<0,01	<0,1
SUO02	SUO02_02a	0,40	<1	<20	<0,005	<0,01	<0,01	<0,01	<0,02	<0,01	<0,01	<0,1
	SUO02_02b	1,00	<1	<20	<0,005	<0,01	<0,01	<0,01	<0,02	<0,01	<0,01	<0,1
	SUO02_02c	1,50	<1	<20	<0,005	<0,01	<0,01	<0,01	<0,02	<0,01	<0,01	<0,1
SUO03	SUO03_02a	0,40	<1	<20	<0,005	<0,01	<0,01	<0,01	<0,02	<0,01	<0,01	<0,1
	SUO03_02b	1,00	<1	<20	<0,005	<0,01	<0,01	<0,01	<0,02	<0,01	<0,01	<0,1
	SUO03_02c	1,50	<1	<20	<0,005	<0,01	<0,01	<0,01	<0,02	<0,01	<0,01	<0,1
SUO04	SUO04_02a	0,40	<1	<20	<0,005	<0,01	<0,01	<0,01	<0,02	<0,01	<0,01	<0,1
	SUO04_02b	1,00	<1	<20	<0,005	<0,01	<0,01	<0,01	<0,02	<0,01	<0,01	<0,1
	SUO04_02c	1,50	<1	<20	<0,005	<0,01	<0,01	<0,01	<0,02	<0,01	<0,01	<0,1
SUO05	SUO05_02a	0,40	<1	<20	<0,005	<0,01	<0,01	<0,01	<0,02	<0,01	<0,01	<0,1
	SUO05_02b	1,00	<1	<20	<0,005	<0,01	<0,01	<0,01	<0,02	<0,01	<0,01	<0,1
	SUO05_02c	1,50	<1	<20	<0,005	<0,01	<0,01	<0,01	<0,02	<0,01	<0,01	<0,1
SUO06	SUO06_02a	0,40	<1	<20	<0,005	<0,01	<0,01	<0,01	<0,02	<0,01	<0,01	<0,1
	SUO06_02b	1,00	<1	<20	<0,005	<0,01	<0,01	<0,01	<0,02	<0,01	<0,01	<0,1
	SUO06_02c	1,50	<1	<20	<0,005	<0,01	<0,01	<0,01	<0,02	<0,01	<0,01	<0,1
SUO07	SUO07_02a	0,40	<1	<20	<0,005	<0,01	<0,01	<0,01	<0,02	<0,01	<0,01	<0,1
	SUO07_02b	1,00	<1	<20	<0,005	<0,01	<0,01	<0,01	<0,02	<0,01	<0,01	<0,1
	SUO07_02c	1,50	<1	<20	<0,005	<0,01	<0,01	<0,01	<0,02	<0,01	<0,01	<0,1
SUO08	SUO08_02a	0,40	<1	<20	<0,005	<0,01	<0,01	<0,01	<0,02	<0,01	<0,01	<0,1
	SUO08_02b	1,00	<1	<20	<0,005	<0,01	<0,01	<0,01	<0,02	<0,01	<0,01	<0,1
	SUO08_02c	1,50	<1	<20	<0,005	<0,01	<0,01	<0,01	<0,02	<0,01	<0,01	<0,1
SUO09	SUO09_02a	0,40	<1	<20	<0,005	<0,01	<0,01	<0,01	<0,02	<0,01	<0,01	<0,1
	SUO09_02b	1,00	<1	<20	<0,005	<0,01	<0,01	<0,01	<0,02	<0,01	<0,01	<0,1
	SUO09_02c	1,50	<1	<20	<0,005	<0,01	<0,01	<0,01	<0,02	<0,01	<0,01	<0,1
SUO10	SUO10_02a	0,40	<1	<20	<0,005	<0,01	<0,01	<0,01	<0,02	<0,01	<0,01	<0,1
	SUO10_02b	1,00	<1	<20	<0,005	<0,01	<0,01	<0,01	<0,02	<0,01	<0,01	<0,1
	SUO10_02c	1,50	<1	<20	<0,005	<0,01	<0,01	<0,01	<0,02	<0,01	<0,01	<0,1
limite D.Lgs 152/06 Tabella 1 - Colonna A			10	50	0,06	0,1	0,5	0,5	0,5	0,5	0,5	1

ACQUE, SUOLO, RUMORE, ATMOSFERA

Codice Stazione	Codice Campione	Profondità campionamento (m)	Idrocarburi leggeri C<12 [mg/Kg]	Idrocarburi Pesanti C>12 [mg/Kg]	PCB [mg/Kg]	Benzene [mg/Kg]	Toluene [mg/Kg]	Etilbenzene [mg/Kg]	m+p-Xilene [mg/Kg]	o-Xilene [mg/Kg]	Stirene [mg/Kg]	Aromatici totali [mg/Kg]
SUO11	SUO11_02a	0,40	<1	<20	<0,005	<0,01	<0,01	<0,01	<0,02	<0,01	<0,01	<0,1
	SUO11_02b	1,00	<1	<20	<0,005	<0,01	<0,01	<0,01	<0,02	<0,01	<0,01	<0,1
	SUO11_02c	1,50	<1	<20	<0,005	<0,01	<0,01	<0,01	<0,02	<0,01	<0,01	<0,1
SUO12	SUO12_02a	0,40	<1	<20	<0,005	<0,01	<0,01	<0,01	<0,02	<0,01	<0,01	<0,1
	SUO12_02b	1,00	<1	<20	<0,005	<0,01	<0,01	<0,01	<0,02	<0,01	<0,01	<0,1
	SUO12_02c	1,50	<1	<20	<0,005	<0,01	<0,01	<0,01	<0,02	<0,01	<0,01	<0,1
SUO13	SUO13_02a	0,40	<1	<20	<0,005	<0,01	<0,01	<0,01	<0,02	<0,01	<0,01	<0,1
	SUO13_02b	1,00	<1	<20	<0,005	<0,01	<0,01	<0,01	<0,02	<0,01	<0,01	<0,1
	SUO13_02c	1,50	<1	<20	<0,005	<0,01	<0,01	<0,01	<0,02	<0,01	<0,01	<0,1
SUO14	SUO14_02a	0,40	<1	<20	<0,005	<0,01	<0,01	<0,01	<0,02	<0,01	<0,01	<0,1
	SUO14_02b	1,00	<1	<20	<0,005	<0,01	<0,01	<0,01	<0,02	<0,01	<0,01	<0,1
	SUO14_02c	1,50	<1	<20	<0,005	<0,01	<0,01	<0,01	<0,02	<0,01	<0,01	<0,1
SUO15	SUO15_02a	0,40	<1	<20	<0,005	<0,01	<0,01	<0,01	<0,02	<0,01	<0,01	<0,1
	SUO15_02c	1,00	<1	<20	<0,005	<0,01	<0,01	<0,01	<0,02	<0,01	<0,01	<0,1
	SUO15_02b	1,50	<1	<20	<0,005	<0,01	<0,01	<0,01	<0,02	<0,01	<0,01	<0,1
SUO16	SUO16_02a	0,40	<1	<20	<0,005	<0,01	<0,01	<0,01	<0,02	<0,01	<0,01	<0,1
	SUO16_02b	1,00	<1	<20	<0,005	<0,01	<0,01	<0,01	<0,02	<0,01	<0,01	<0,1
	SUO16_02c	1,50	<1	<20	<0,005	<0,01	<0,01	<0,01	<0,02	<0,01	<0,01	<0,1
SUO17	SUO17_02a	0,40	<1	<20	<0,005	<0,01	<0,01	<0,01	<0,02	<0,01	<0,01	<0,1
	SUO17_02b	1,00	<1	<20	<0,005	<0,01	<0,01	<0,01	<0,02	<0,01	<0,01	<0,1
	SUO17_02c	1,50	<1	<20	<0,005	<0,01	<0,01	<0,01	<0,02	<0,01	<0,01	<0,1
SUO18	SUO18_02a	0,40	<1	<20	<0,005	<0,01	<0,01	<0,01	<0,02	<0,01	<0,01	<0,1
	SUO18_02b	1,00	<1	<20	<0,005	<0,01	<0,01	<0,01	<0,02	<0,01	<0,01	<0,1
	SUO18_02c	1,50	<1	<20	<0,005	<0,01	<0,01	<0,01	<0,02	<0,01	<0,01	<0,1
SUO19	SUO19_02a	0,40	<1	<20	<0,005	<0,01	<0,01	<0,01	<0,02	<0,01	<0,01	<0,1
	SUO19_02b	1,00	<1	<20	<0,005	<0,01	<0,01	<0,01	<0,02	<0,01	<0,01	<0,1
	SUO19_02c	1,50	<1	<20	<0,005	<0,01	<0,01	<0,01	<0,02	<0,01	<0,01	<0,1
SUO20	SUO20_02a	0,40	<1	<20	<0,005	<0,01	<0,01	<0,01	<0,02	<0,01	<0,01	<0,1
	SUO20_02b	1,00	<1	<20	<0,005	<0,01	<0,01	<0,01	<0,02	<0,01	<0,01	<0,1
	SUO20_02c	1,50	<1	<20	<0,005	<0,01	<0,01	<0,01	<0,02	<0,01	<0,01	<0,1
limite D.Lgs 152/06 Tabella 1 - Colonna A			10	50	0,06	0,1	0,5	0,5	0,5	0,5	0,5	1

Codice Stazione	Codice Campione	Profondità campionamento (m)	Idrocarburi leggeri C<12 [mg/Kg]	Idrocarburi Pesanti C>12 [mg/Kg]	PCB [mg/Kg]	Benzene [mg/Kg]	Toluene [mg/Kg]	Etilbenzene [mg/Kg]	m+p-Xilene [mg/Kg]	o-Xilene [mg/Kg]	Stirene [mg/Kg]	Aromatici totali [mg/Kg]
SUO21	SUO21_02a	0,40	<1	<20	<0,005	<0,01	<0,01	<0,01	<0,02	<0,01	<0,01	<0,1
	SUO21_02b	1,00	<1	<20	<0,005	<0,01	<0,01	<0,01	<0,02	<0,01	<0,01	<0,1
	SUO21_02c	1,50	<1	<20	<0,005	<0,01	<0,01	<0,01	<0,02	<0,01	<0,01	<0,1
SUO22	SUO22_02a	0,40	<1	<20	<0,005	<0,01	<0,01	<0,01	<0,02	<0,01	<0,01	<0,1
	SUO22_02b	1,00	<1	<20	<0,005	<0,01	<0,01	<0,01	<0,02	<0,01	<0,01	<0,1
	SUO22_02c	1,50	<1	<20	<0,005	<0,01	<0,01	<0,01	<0,02	<0,01	<0,01	<0,1
SUO23	SUO23_02a	0,40	<1	<20	<0,005	<0,01	<0,01	<0,01	<0,02	<0,01	<0,01	<0,1
	SUO23_02b	1,00	<1	<20	<0,005	<0,01	<0,01	<0,01	<0,02	<0,01	<0,01	<0,1
	SUO23_02c	1,50	<1	<20	<0,005	<0,01	<0,01	<0,01	<0,02	<0,01	<0,01	<0,1
SUO24	SUO24_02a	0,40	<1	<20	<0,005	<0,01	<0,01	<0,01	<0,02	<0,01	<0,01	<0,1
	SUO24_02b	1,00	<1	<20	<0,005	<0,01	<0,01	<0,01	<0,02	<0,01	<0,01	<0,1
	SUO24_02c	1,50	<1	<20	<0,005	<0,01	<0,01	<0,01	<0,02	<0,01	<0,01	<0,1
SUO25	SUO25_02a	0,40	<1	<20	<0,005	<0,01	<0,01	<0,01	<0,02	<0,01	<0,01	<0,1
	SUO25_02b	1,00	<1	<20	<0,005	<0,01	<0,01	<0,01	<0,02	<0,01	<0,01	<0,1
	SUO25_02c	1,50	<1	<20	<0,005	<0,01	<0,01	<0,01	<0,02	<0,01	<0,01	<0,1
SUO26	SUO26_02a	0,40	<1	<20	<0,005	<0,01	<0,01	<0,01	<0,02	<0,01	<0,01	<0,1
	SUO26_02b	1,00	<1	<20	<0,005	<0,01	<0,01	<0,01	<0,02	<0,01	<0,01	<0,1
	SUO26_02c	1,50	<1	<20	<0,005	<0,01	<0,01	<0,01	<0,02	<0,01	<0,01	<0,1
SUO27	SUO27_02a	0,40	<1	<20	<0,005	<0,01	<0,01	<0,01	<0,02	<0,01	<0,01	<0,1
	SUO27_02b	1,00	<1	<20	<0,005	<0,01	<0,01	<0,01	<0,02	<0,01	<0,01	<0,1
	SUO27_02c	1,50	<1	<20	<0,005	<0,01	<0,01	<0,01	<0,02	<0,01	<0,01	<0,1
SUO28	SUO28_02a	0,40	<1	<20	<0,005	<0,01	<0,01	<0,01	<0,02	<0,01	<0,01	<0,1
	SUO28_02b	1,00	<1	<20	<0,005	<0,01	<0,01	<0,01	<0,02	<0,01	<0,01	<0,1
	SUO28_02c	1,50	<1	<20	<0,005	<0,01	<0,01	<0,01	<0,02	<0,01	<0,01	<0,1
SUO29	SUO29_02a	0,40	<1	<20	<0,005	<0,01	<0,01	<0,01	<0,02	<0,01	<0,01	<0,1
	SUO29_02b	1,00	<1	<20	<0,005	<0,01	<0,01	<0,01	<0,02	<0,01	<0,01	<0,1
	SUO29_02c	1,50	<1	<20	<0,005	<0,01	<0,01	<0,01	<0,02	<0,01	<0,01	<0,1
SUO30	SUO30_02a	0,40	<1	<20	<0,005	<0,01	<0,01	<0,01	<0,02	<0,01	<0,01	<0,1
	SUO30_02b	1,00	<1	<20	<0,005	<0,01	<0,01	<0,01	<0,02	<0,01	<0,01	<0,1
	SUO30_02c	1,50	<1	<20	<0,005	<0,01	<0,01	<0,01	<0,02	<0,01	<0,01	<0,1
limite D.Lgs 152/06 Tabella 1 - Colonna A			10	50	0,06	0,1	0,5	0,5	0,5	0,5	0,5	1

Tutti i valori riscontrati risultano al di sotto dei valori limite di soglia previsti per i terreni a destinazione d'uso Verde pubblico, privato e residenziale riportati nella tabella 1 dell'allegato V alla parte quarta del DLgs n 152/2006, mantenendo il trend del campionamento effettuato nel mese di Giugno.
Si evidenzia che gli Idrocarburi Policiclici Aromatici, gli idrocarburi pesanti e le sostanze organiche volatili ricercate sono risultate al di sotto del limite di rilevabilità strumentale.

3.5. Attività da eseguire

Nella Tab.19 si riporta una sintesi dei rilievi previsti da PMA, di quelli eseguiti e di quelli da eseguire:

Piano di Monitoraggio del Suolo	n. Stazioni	n. Campagne	n.tot. Rilievi	programma attività
•parametri pedologici •parametri fisico-chimici dei terreni •parametri chimici dei terreni	31	2	62	previsti
	31	2	62	eseguiti
	31	0	0	da eseguire

Tabella 8 – Sintesi dei rilievi previsti, eseguiti e da eseguire per la Componente Suolo

3.6. Sintesi e conclusioni

Dall'analisi dei dati emersi dalla campagna di monitoraggio della qualità del suolo e del sottosuolo, come monitoraggio ante operam in vista della realizzazione del collegamento tra la Stazione di Gamberale e la Stazione di Civitaluparella, SS652 'Fondovalle Sangro', è emerso che tutti i parametri chimici analizzati in laboratorio, presentano valori al di sotto dei limiti di normativa.

4 ATMOSFERA

4.1 Premessa

Il presente rapporto espone i risultati rilevati in merito alla componente **'Monitoraggio della Qualità dell'aria'** durante il trimestre **Luglio-Agosto-Settembre**.

La campagna di monitoraggio è stata eseguita attraverso l'ausilio di laboratori mobili, caratterizzati da strumentazione in grado di rilevare in automatico i parametri necessari alla valutazione dell'aria.
Tali parametri si riferiscono a diverse componenti come: *polveri aereodisperse*, *inquinanti da traffico veicolare* e *parametri metereologici*.

4.2 Riferimenti Normativi e Standard di Qualità

D.Lgs. n.152/2006 e s.m.i. – Norme in materia ambientale; Parte V – Norma in materia di tutela dell'aria e di riduzione delle emissioni in atmosfera;
D.Lgs. n.128/2010 e s.m.i. – Modifiche ed integrazioni al decreto legislativo 3 aprile 2006, n. 152, recante norme in materia ambientale, a norma dell'articolo 12 della legge 18 giugno 2009, n. 69;
D.Lgs. n.46/2014 e s.m.i. – Attuazione della direttiva 2010/75/UE relativa alle emissioni industriali (prevenzione e riduzione integrate dell'inquinamento);
D.Lgs. n.155/2010 e s.m.i. – Attuazione della direttiva 2008/50/CE relativo alla qualità dell'aria ambiente e per un'aria più pulita in Europa;
D.M. Ambiente 29 Novembre 2012 – Individuazione delle stazioni speciali di misurazione della qualità dell'aria – Attuazione del D.Lgs. n.155/2010;44
D.M. Ambiente 26 Gennaio 2017 – Attuazione della direttiva (UE) 2015/1480 del 28 agosto 2015, che modifica taluni allegati delle direttive 2004/107/CE e 2008/50/CE nelle parti relative ai metodi di riferimento, alla convalida dei dati e all'ubicazione dei punti di campionamento per la valutazione della qualita' dell'aria ambiente;
D.Lgs. n.250/2012 e s.m.i. – Modifiche ed integrazioni al decreto legislativo 13 agosto 2010, n. 155, recante attuazione della direttiva 2008/50/CE relativa alla qualità dell'aria ambiente e per un'aria più pulita in Europa;
D.M. Ambiente 22 Febbraio 2013 – Formato per la trasmissione del progetto di adeguamento della rete di misura ai fini della valutazione della qualità dell'aria;
D.M. Ambiente 13 Marzo 2013 – Individuazione stazioni di calcolo esposizione media PM2,5;
D.M. 5 Maggio 2015 – Metodi di valutazione delle stazioni di misurazione della qualità dell'aria di cui all'articolo 6 del decreto legislativo 13 agosto 2010, n. 155;
D.Lgs. n.171/2004 – Attuazione della direttiva 2001/81/CE relativa ai limiti nazionali di emissione di alcuni inquinanti atmosferici;
Legge n.316/2004 – Conversione in legge, con modificazioni, del decreto-legge 12 novembre 2004, n. 273, recante disposizioni urgenti per l'applicazione della direttiva 2003/87/CE in materia di scambio di quote di emissione dei gas ad effetto serra nella Comunità europea;
D.Lgs. n.30/2013 – Attuazione della direttiva 2009/29/CE che modifica la direttiva 2003/87/CE al fine di perfezionare ed estendere il sistema comunitario per lo scambio di quote di emissione di gas a effetto serra;
D.P.C.M. 28 Marzo 1983 – Limiti massimi di accettabilità delle concentrazioni e di esposizione relativi ad inquinanti dell'aria nell'ambiente esterno;
D.M. 25 Novembre 1994 - Aggiornamento delle norme tecniche in materia di limiti di concentrazione e di livelli di attenzione e di allarme per gli inquinamenti atmosferici nelle aree urbane e disposizioni per la misura di alcuni inquinanti di cui al decreto ministeriale 15 aprile 1994;

4.3 Protocollo di Monitoraggio

Il monitoraggio della componente atmosferica è finalizzato a verificare la variazione dello stato di qualità dell'aria, come incrementi del livello di concentrazione degli inquinanti, per aree soggette ad interventi antropici. Inoltre si vuole tutelare la salvaguardia di recettori sensibili da alterazioni, anche locali, dello stato di qualità dell'aria, intervenendo prontamente con opportune misure mitigative.
determinare la riduzione della qualità dell'aria per effetto delle attività di costruzione dell'infrastruttura. Le attività più critiche sono riconducibili alle seguenti condizioni:

- sollevamento e dispersione di polveri legate alla movimentazione di inerti o al transito di mezzi d'opera su piste di cantiere;
- inquinanti emessi dai mezzi d'opera in movimento.

Le stazioni oggetto di monitoraggio per questa fase sono in totale 2, e per ognuna di esse si è adottata una nomenclatura del tipo: ATMXX, dove la codifica "ATM" si riferisce alla componente analizzata Atmosferica (qualità dell'aria), "XX" fa riferimento alla stazione (01, 02 etc.). La presente campagna di monitoraggio ha interessato la rilevazione dei parametri oggetto di inquinamento atmosferico per la sola Stazione ATM01.
Di seguito si riporta tabella indicante l'ubicazione delle stazioni:

cod. stazione	coord. GaussBoaga2	
	X	X
ATM01	2457737.9308	4637575.7079
ATM02	2461070.0195	4641013.2238

Tabella 31 – Coordinate delle Stazioni per il Monitoraggio dell'Atmosfera

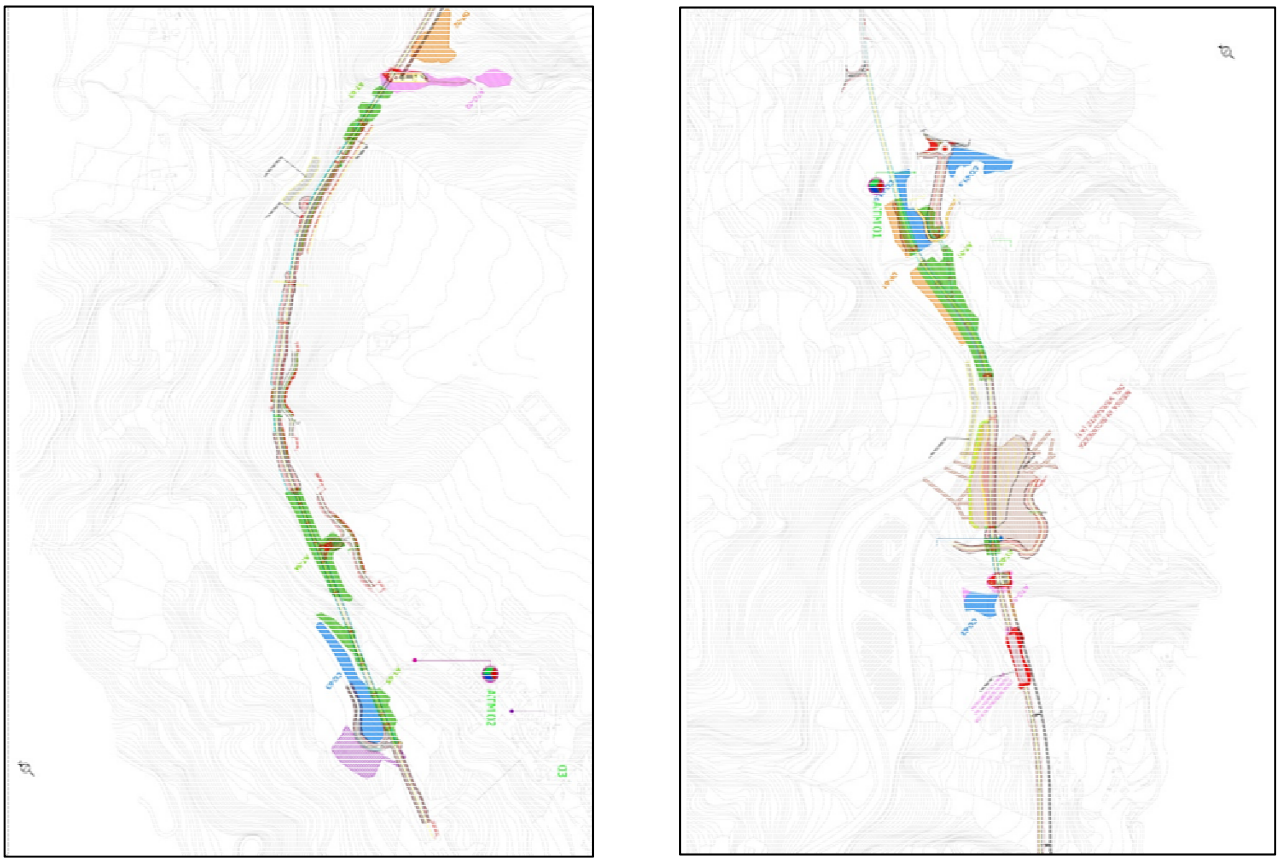

Figura 4 Localizzazione Stazioni Monitoraggio dell'Aria

In particolare le stazioni interessate dal monitoraggio atmosferico, sono situate nelle prossimità di ricettori antropici con destinazione d'uso di civile abitazione, nel Comune di Gamberale (ATM01) e nel Comune di Quadri (ATM02).
La stazione interessata in questa campagna (ATM02), nello specifico, è situata all'inizio di via della Stazione, nel territorio del comune di Quadri (CH).

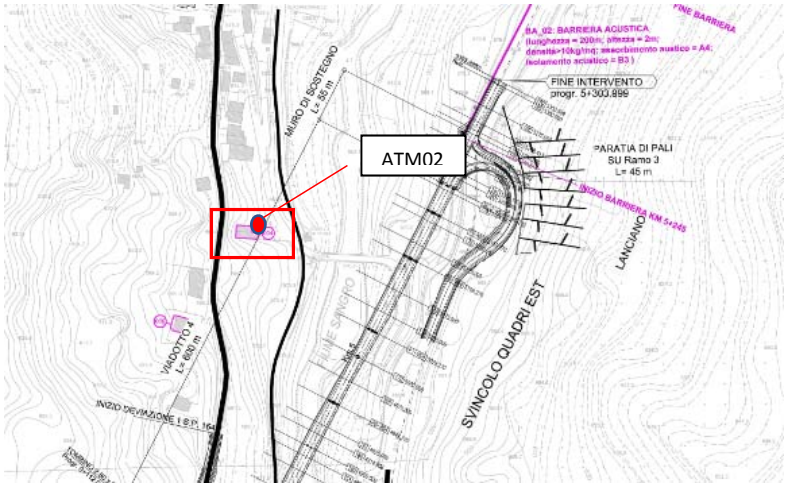

Figura 5 – Inquadramento stazione ATM02 rispetto al ricettore antropico

Il monitoraggio della componente atmosferica, è stata eseguita tramite l'ausilio di un laboratorio mobile strumentato (Fiat Ducato SA 306); gli analizzatori e la strumentazione, montati all'interno dello stesso mezzo, sono conformi a quanto prescritto dal D.Lgs. n.155 del 13 Agosto 2010 ed alla classificazione U.S. EPA..
La parte informatica, relativa alla trattazione ed all'elaborazione dei dati, è gestita dal software ADAS 3.
In particolare la campagna è stata interessata dalla raccolta ed elaborazione dei seguenti dati:

- parametri metereologici (temperatura media dell'aria T (C°); direzione del vento DV (gradi sessagesimali); velocità media del vento VV (m/s); umidità relativa aria UR (%); entità precipitazioni PP (mm), pressione atmosferica, PA (kPa));
- monitoraggio dei livelli di concentrazione delle polveri aereodisperse (PM10, PM2,5, e PTS);
- monitoraggio dei livelli di concentrazione degli inquinati prodotti dai motori dei veicoli in transito sulla strada (NOx, CO, Benzene, Benzo(a)pirene, SOx, O3, Metalli pesanti – ovvero inquinanti da traffico veicolare).

Le concentrazioni degli inquinanti ricercati sono espresse come medie su diversi periodi, a seconda dei criteri fissati nella normativa di riferimento e di quanto richiesto nel Piano di Monitoraggio Ambientale:

- **media oraria**: media dei valori registrati nell'arco di un'ora (inquinanti gassosi e PM2.5);
- **media giornaliera**: media dei valori orari dalle 00.00 alle 24.00, per i gas e il PM2.5; concentrazione media dalle 00.00 alle 24.00, per il PTS ed il PM10;
- **media settimanale**: concentrazione media su 7 giorni consecutivi di campionamento, per i metalli pesanti ed il B(a)P;
- **media massima giornaliera su 8 ore**: è il massimo giornaliero delle medie mobili calcolate su 8 ore; ogni media di 8 ore è assegnata al giorno e all'ora nel quale finisce; così il primo periodo di 8 ore per ogni singolo giorno sarà quello compreso tra le ore 17.00 del giorno precedente e le ore 01.00 del giorno stesso;
- **media annua**: nel caso in esame si fa riferimento alla media dei valori orari, giornalieri o settimanali sull'intero periodo di osservazione (28 giorni).

Particolato Totale Sospeso (PTS)
Determinazione della concentrazione di Particolato Totale Sospeso effettuata mediante gravimetria, secondo il metodo descritto nel D.P.C.M. 28 Marzo 1983 – Appendice 2. Il volume d'aria, campionato a 1,2 m3/h e filtrato, viene riferito alle condizioni ambientali (anziché a 25°C e 101,3 kPa), per un più corretto confronto con il PM10.
Campionamento con campionatore sequenziale LVS-SEQ14 – DIGITEL (SA 443).

Particolato Fine (PM10)
Determinazione della concentrazione di PM10 effettuata mediante gravimetria, secondo l'Allegato del Decreto 26/01/2017 del Ministero dell'Ambiente, Par. A – Metodi di riferimento, Punto 6, conformemente alla normativa europea UNI EN 12341:2014. Il volume d'aria, campionato a 2,3 m3/h e filtrato, viene riferito alle condizioni ambientali (c.a.). Campionamento con campionatore sequenziale LVS-SEQ14 – DIGITEL (SA 445).

Particolato Respirabile (PM2.5)
Determinazione della concentrazione di PM2.5 effettuata con analizzatore a Light Scattering a particelle singole, con laser a diodo di lunghezza d'onda di 660 nm e volume di rilevazione focalizzato aerodinamicamente; i valori di concentrazione sono riferiti alle condizioni standard (S.c.).
Campionamento e misurazione con sistema di misurazione automatizzato GRIMM EDM 180:

Metalli (Pb, As, Cd, Ni)
Secondo l'Allegato del Decreto 26/01/2017 del Ministero dell'Ambiente, Par. A – Metodi di riferimento, Punti 8-9, conformemente alla norma UNI EN 14902:2005/AC 2006, determinazione dei metalli sulla frazione PM10 del particolato in sospensione, campionata come sopra descritto (conformemente alla norma UNI EN 12341:2014), previa mineralizzazione con Acido Nitrico, seguita da dosaggio mediante ICP-MS.

Benzo(a)pirene (B(a)P)
Secondo l'Allegato del Decreto 26/01/2017 del Ministero dell'Ambiente, Par. A – Metodi di riferimento, Punto 10, conformemente alla normativa europea UNI EN 15549:2008, determinazione gas-cromatografica degli Idrocarburi Policiclici Aromatici sulla frazione toracica del materiale particolato (PM10), campionata come sopra descritto (conformemente alla norma UNI EN 12341:2014).
Rivelazione: spettrometria di massa (HRGC/MS – SIM); limite di sensibilità: 0,02 ng/m3 per campionamenti di 24 ore.

Ozono (O3)
Determinazione della concentrazione dell'Ozono mediante fotometria ultravioletta, secondo l'Allegato del Decreto 26/01/2017 del Ministero dell'Ambiente, Par. A – Metodi di riferimento, Punto 5, conformemente alla normativa europea UNI EN 14625:2012. Tale determinazione è basata sull'irraggiamento del campione d'aria con radiazione monocromatica ultravioletta di lunghezza d'onda centrata sui 253,7 nm; l'assorbimento di tale radiazione fornisce una misura della concentrazione di Ozono nel campione.
Campionamento e dosaggio con analizzatore ad assorbimento UV HORIBA APOA-370 (SA 319).

Biossido di Zolfo (SO2)
Determinazione della concentrazione di Biossido di Zolfo mediante fluorescenza ultravioletta, secondo l'Allegato del Decreto 26/01/2017 del Ministero dell'Ambiente, Par. A – Metodi di riferimento, Punto 1, conformemente alla normativa europea UNI EN 14212:2012. Tale determinazione è fondata sull'emissione da parte della molecola di Biossido di Zolfo, precedentemente eccitata, di radiazione UV con lunghezza d'onda nel range di 240 ÷ 420 nm; l'intensità della radiazione è proporzionale alla concentrazione di Biossido di Zolfo.
Campionamento e dosaggio con analizzatore a fluorescenza UV HORIBA APSA-370 (SA 318):

Ossidi di Azoto (NO e NO2)
Determinazione della concentrazione degli Ossidi di Azoto mediante chemiluminescenza, secondo l'Allegato del Decreto 26/01/2017 del Ministero dell'Ambiente, Par. A – Metodi di riferimento, Punto 2, conformemente alla normativa europea UNI EN 14211:2012. Tale determinazione è basata sull'emissione da parte del Biossido di Azoto eccitato (NO2*), formatosi in seguito alla reazione del Monossido di Azoto con Ozono in eccesso in una camera di reazione, di radiazione con lunghezza d'onda attorno ai 1200 nm (NIR); l'intensità della radiazione è proporzionale alla concentrazione del Monossido di Azoto. Il Biossido di Azoto viene ridotto a Monossido di Azoto in un convertitore e, quindi, analizzato. Campionamento e dosaggio con analizzatore a chemiluminescenza HORIBA APNA-370 (SA 316).

Monossido di Carbonio (CO)
Determinazione della concentrazione di Monossido di Carbonio mediante spettroscopia a raggi infrarossi non dispersiva, secondo l'Allegato del Decreto 26/01/2017 del Ministero dell'Ambiente, Par. A – Metodi di riferimento, Punto 4, conformemente alla normativa europea UNI EN 14626:2012. Tale determinazione è basata sull'assorbimento da parte del Monossido di Carbonio di radiazione IR con lunghezza d'onda attorno ai 4700 nm; l'attenuazione dell'intensità della radiazione infrarossa che passa attraverso la cella di campionamento è una misura della concentrazione del Monossido di Carbonio, secondo la legge di Lambert-Beer.
Campionamento e dosaggio con analizzatore ad assorbimento IR, con correlazione di filtri a gas, HORIBA APMA-370 (SA 317).

Benzene
Determinazione della concentrazione di Benzene mediante analizzatore automatico gascromatografo, con rivelatore a fotoionizzazione PID, secondo l'Allegato del Decreto 26/01/2017 del Ministero dell'Ambiente, Par. A – Metodi di riferimento, Punto 3, conformemente alla normativa europea UNI EN 14662:2015, parte 3.
Campionamento e dosaggio con analizzatori automatici SYNSPEC GC 955 (SA 330):

La rilevazione dei **parametri meteorologici** è stata effettuata mediante sonde specifiche collegate ad una Console Wireless Vantage pro 2 per l'acquisizione e la pre-elaborazione dei dati meteorologici.
La stazione è costituita da:

- sensore di direzione e velocità vento DAVIS;
- sensore di temperatura DAVIS;
- sensore di umidità relativa DAVIS;
- sensore di pressione atmosferica DAVIS;
- sensore di radiazione solare totale DAVIS;
- sensore di precipitazione DAVIS.

La parte informatica, relativa all'acquisizione ed elaborazione dei dati, è gestita dal software WEATHER LINK 5.7.1, sulla base della vigente legislazione.

Prima dell'avvio della campagna di monitoraggio e alla sua conclusione, gli analizzatori in continuo dei gas vengono calibrati con miscele di gas standard certificate, secondo una procedura operativa interna (PT076 "VERIFICA METROLOGICA DELLA RISPOSTA DI ANALIZZATORI IN CONTINUO NDIR – CHEMILUMINESCENZA – UV – FID – PID. Tutti gli analizzatori in continuo dei gas possiedono internamente un autocontrollo elettronico degli apparati d'analisi. La CPU strumentale, mediante opportuni segnalatori, mantiene sotto controllo le condizioni di funzionamento di quelle parti dell'analizzatore che si potrebbero alterare, modificando conseguentemente il comportamento operativo e, quindi, le rilevazioni ed il calcolo della concentrazione degli inquinanti gassosi nell'aeriforme in esame. L'avvertimento dell'eventuale presenza di alterazioni viene prontamente visualizzato sul display degli analizzatori mediante opportuni messaggi, che rimangono registrati nella memoria degli analizzatori stessi. I dati forniti dagli strumenti vengono acquisiti istantaneamente mediante un opportuno software in dotazione laboratori mobile, che consente poi di elaborare i valori di concentrazione medi orari dei gas, registrando il numero di dati validi che hanno contribuito a tale valore medio. Il software assicura anche la validazione dei dati secondo il criterio di Chauvenet. Se il numero di dati validi risulta inferiore al 75% del numero di dati che, in condizioni di corretto funzionamento dello strumento, contribuiscono alla media oraria, il valore medio orario non viene validato.
Analogamente, anche l'analizzatore in continuo utilizzato per il PM2.5 possiede un autocontrollo elettronico interno degli apparati d'analisi, per mantenere sotto controllo le condizioni di funzionamento delle varie parti.
I dati forniti dallo strumento vengono acquisiti mediante un apposito software in dotazione, che consente di elaborare i valori medi sull'intervallo di tempo opportunamente impostato (nel presente caso, 1 ora).
Il sistema di controllo remoto installato sulla centralina permette, infine, il costante controllo del funzionamento degli analizzatori e di eventuali anomalie.
Per quanto riguarda la strumentazione utilizzata per il campionamento di PTS e PM10, opportuni rilevatori interni segnalano eventuali anomalie di temperatura e tensione ed eventuali perdite di carico sui filtri di campionamento.

Come da PMA e cronoprogramma, per tale componente in fase ante-operam, le attività di indagine prevedono 2 campagne di misura per ogni stazione della durata di 28 giorni ciascuna, da programmare ad una distanza di minimo 6 mesi una dall'altra e nei periodi di aprile – settembre ed ottobre – marzo.
In arancione è evidenziato l'avanzamento delle attività:

Metodo / Mesi	polveri aerodisperse inquinanti da traffico veicolare parametri metereologici
aprile	
maggio	
giugno	1 campagna per il rilievo in continuo per una durata di 28 giorni per la stazione ATM01
luglio	
agosto	
settembre	1 campagna per il rilievo in continuo per una durata di 28 giorni per la stazione ATM02
ottobre	
novembre	
dicembre	
gennaio	
febbraio	1 campagna per il rilievo in continuo per una durata di 28 giorni per la stazione ATM01
marzo	1 campagna per il rilievo in continuo per una durata di 28 giorni per la stazione ATM02
totale annuale rilievi	**4**

4.4 Attività eseguite

I risultati delle misure effettuate durante la campagna sono riportati nell'elaborato "Schede di Rilievo", **cod.elaborato T00MO02MOASC03_A.**
Di seguito, i dati in forma tabellare precedono quelli in forma grafica, e sono tutti riferiti all'ora solare.

polveri aereodisperse

Codice Stazione	Monitoraggio	PTS	PM10	PM2.5
	Data	(µg/m³)	(µg/m³)	(µg/m³)
ATM02	01/09/2017	28,1	22,3	16,5
	02/09/2017	23,6	17,2	10,0
	03/09/2017	11,1	9,4	2,7
	04/09/2017	9,7	6,3	2,1
	05/09/2017	10,4	10,1	3,7
	06/09/2017	16,7	13,8	6,7
	07/09/2017	13,2	11,4	6,6
	08/09/2017	12,8	10,0	6,3
	09/09/2017	15,6	13,2	7,4
	10/09/2017	20,5	16,3	9,3
	11/09/2017	5,6	5,3	2,3
	12/09/2017	17,4	10,5	4,2

	13/09/2017	13,2	11,8	4,6
	14/09/2017	17,4	12,3	5,4
	15/09/2017	12,8	8,3	4,7
	16/09/2017	20,8	13,2	6,2
	17/09/2017	17,0	11,4	5,6
	18/09/2017	10,8	9,1	4,0
	19/09/2017	9,4	7,6	2,8
	20/09/2017	9,7	7,4	2,1
	21/09/2017	6,9	6,0	2,7
	22/09/2017	8,0	6,9	3,3
	23/09/2017	9,4	9,1	4,9
	24/09/2017	10,4	9,8	6,1
	25/09/2017	11,1	10,0	5,4
	26/09/2017	12,8	12,1	6,5
	27/09/2017	20,8	17,2	14,1
	28/09/2017	32,3	24,8	18,9
Livello di attenzione D.M. 25/11/94 (giorno)		150		
Valore limite D.Lgs. n. 155 13/08/2010 (giorno)			50	
Valore limite D.Lgs. n. 155 13/08/2010 (annuale)				25

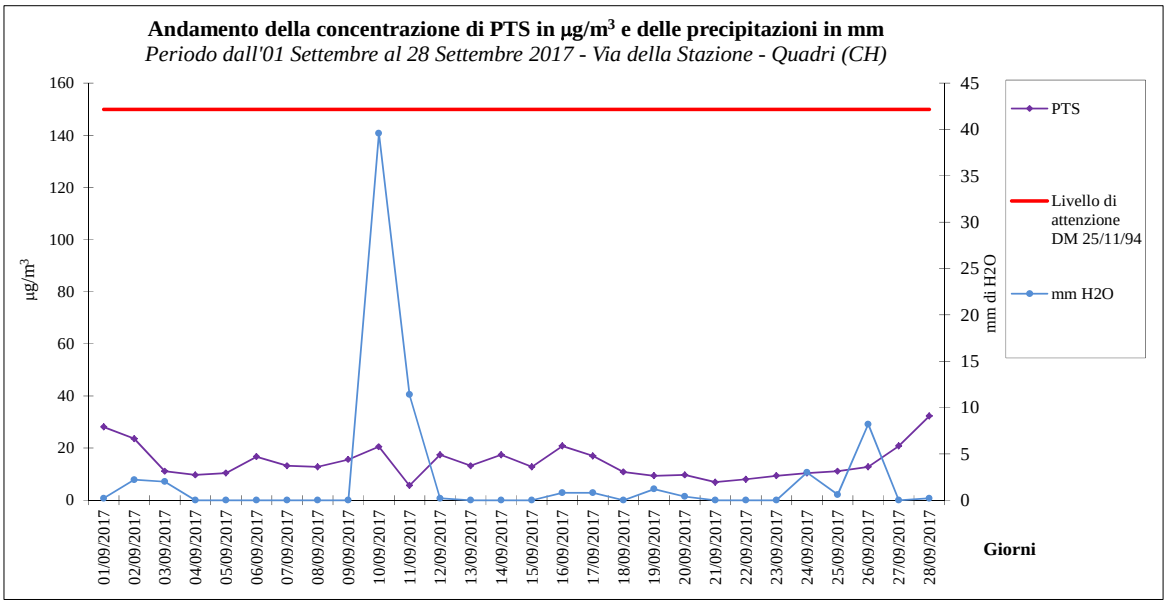

Grafico 2 – Andamento concentrazione PTS e precipitazioni giornaliero

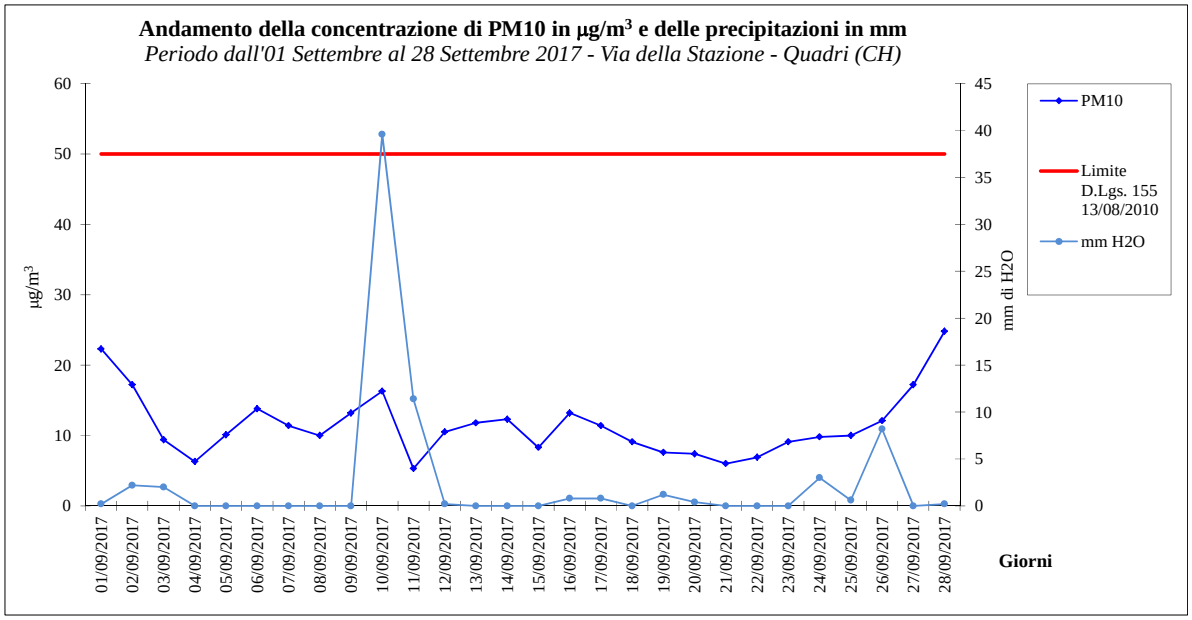

Grafico 3 – Andamento concentrazione PM10 e precipitazioni giornaliero

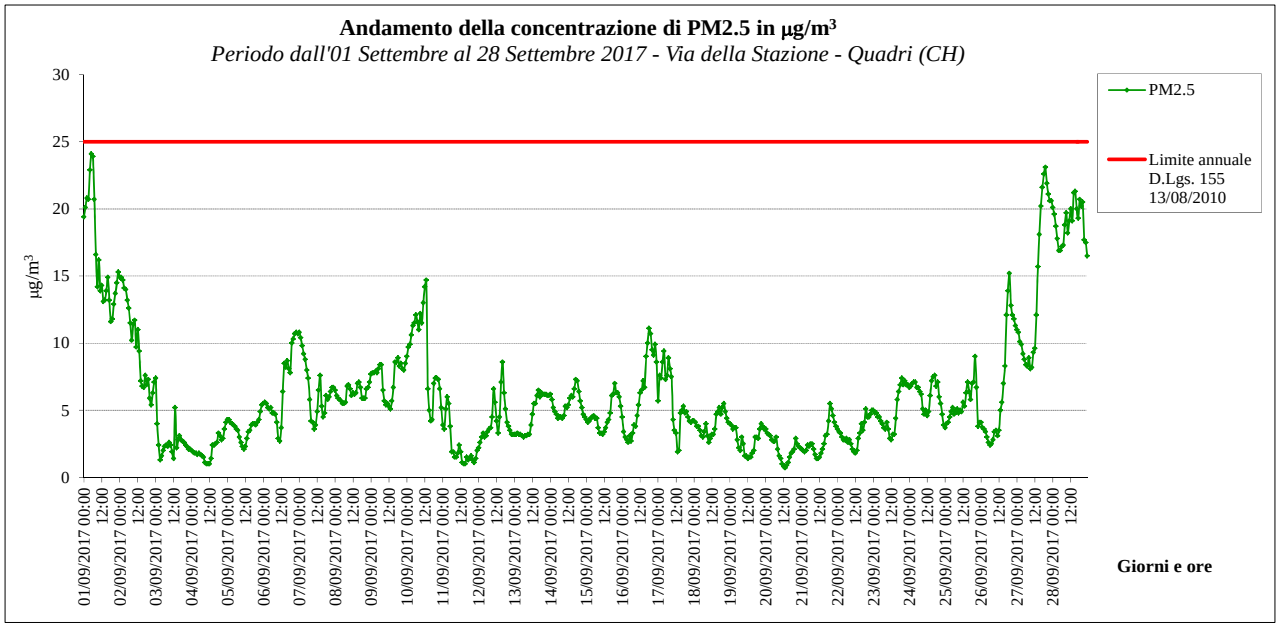

Grafico 4 – Andamento concentrazione PM2.5 giornaliero ed orario

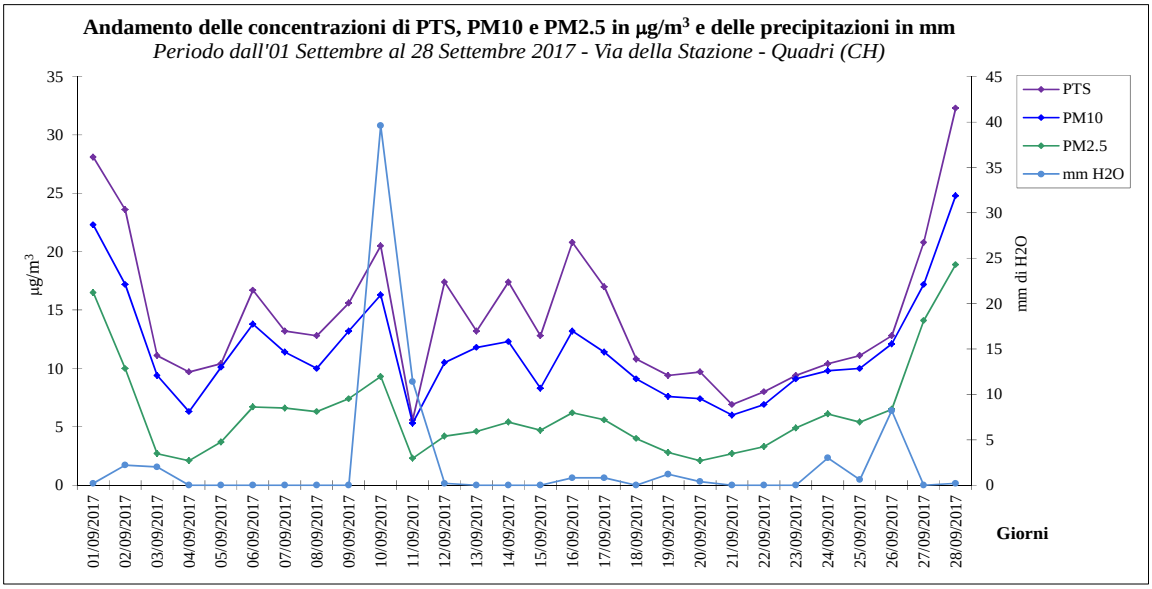

Grafico 5 – Andamento concentrazioni PTS, PM10, PM2.5 e precipitazioni giornalieri

inquinanti da traffico veicolare

Codice Stazione	Monitoraggio		O_3	O_3 media 8h	SO_2	NOx	NO_2	NO	CO	CO media 8h	Benzene	PM2.5
	Data	Ora	(mg/m³)	(mg/m³)	(µg/m³)	(µg/m³)	(µg/m³)	(µg/m³)	(mg/m³)	(mg/m³)	(µg/m³)	(µg/m³)
ATM02	01/09/2017	0:00	85,4	n.d.	1,1	2,9	2,3	0,4	0,19	n.d.	0,4	19,4
		1:00	80,2	n.d.	0,8	3,3	2,5	0,5	0,17	n.d.	0,3	20,1
		2:00	75,8	n.d.	0,8	2,2	1,9	0,2	0,15	n.d.	0,3	20,8
		3:00	76,0	n.d.	0,8	1,6	1,3	0,2	0,13	n.d.	0,3	20,7
		4:00	75,4	n.d.	1,3	1,2	0,6	0,4	0,16	n.d.	0,3	22,9
		5:00	72,6	77,6	1,3	1,6	0,8	0,5	0,13	0,16	0,3	24,1
		6:00	70,2	76,5	1,3	2,6	1,5	0,7	0,13	0,15	0,3	23,9
		7:00	66,6	75,3	n.d.	n.d.	n.d.	n.d.	n.d.	0,15	0,3	20,7
		8:00	83,4	75,0	1,1	10,5	5,9	3,0	0,19	0,15	0,3	16,6
		9:00	91,8	76,5	0,8	5,3	3,8	1,0	0,17	0,15	0,3	14,2
		10:00	114,3	81,3	1,1	6,9	5,2	1,1	0,20	0,16	0,4	16,2
		11:00	114,7	86,1	1,1	7,0	5,9	0,7	0,17	0,16	0,4	13,9
		12:00	117,7	91,4	1,3	8,4	6,7	1,1	0,16	0,16	0,3	14,3
		13:00	112,7	96,4	1,3	6,7	4,6	1,4	0,13	0,16	0,3	13,1
		14:00	110,5	101,5	1,3	3,8	2,9	0,6	0,13	0,16	0,3	13,2
		15:00	106,1	106,4	1,1	5,5	4,4	0,7	0,13	0,16	0,2	13,9
		16:00	89,6	107,2	0,8	5,7	4,8	0,6	0,13	0,15	0,3	14,9
		17:00	83,8	106,2	0,5	3,3	2,5	0,5	0,13	0,15	0,2	13,2
		18:00	84,4	102,4	0,5	3,3	2,5	0,5	0,14	0,14	0,2	11,6
		19:00	82,0	98,4	0,3	2,3	1,7	0,4	0,10	0,13	0,2	11,8
		20:00	67,2	92,0	0,3	2,2	1,9	0,2	0,16	0,13	0,1	12,9
		21:00	51,5	84,4	0,3	4,2	3,3	0,6	0,09	0,13	0,2	13,7
		22:00	41,5	75,8	0,3	6,4	5,0	0,9	0,09	0,12	0,1	14,5
		23:00	67,4	70,9	0,3	2,1	1,5	0,4	0,09	0,12	0,1	15,3
D.Lgs. n. 155 13/08/2010 (ora)			240	120	350		200			10		
D.Lgs. n. 155 13/08/2010 (anno)											5	

Codice Stazione	Monitoraggio		O_3	O_3 media 8h	SO_2	NOx	NO_2	NO	CO	CO media 8h	Benzene	PM2.5
	Data	Ora	(mg/m^3)	(mg/m^3)	(µg/m^3)	(µg/m^3)	(µg/m^3)	(µg/m^3)	(mg/m^3)	(mg/m^3)	(µg/m^3)	(µg/m^3)
ATM02	02/09/2017	0:00	66,6	68,1	0,3	1,3	1,0	0,2	0,08	0,11	0,1	14,9
		1:00	62,3	65,4	0,3	0,9	0,6	0,2	0,08	0,10	0,1	14,9
		2:00	58,3	62,1	0,3	0,7	0,4	0,2	0,08	0,10	0,1	14,7
		3:00	61,3	59,5	0,3	0,8	0,2	0,4	0,08	0,09	0,1	14,1
		4:00	62,3	58,9	0,3	1,2	0,6	0,4	0,08	0,08	0,1	14,0
		5:00	55,5	59,4	0,3	4,3	2,9	0,9	0,08	0,08	0,2	13,2
		6:00	47,7	60,2	0,3	2,3	1,5	0,5	0,08	0,08	0,5	12,6
		7:00	59,7	59,2	0,3	2,6	1,5	0,7	0,08	0,08	0,2	11,5
		8:00	84,8	61,5	0,5	2,2	1,3	0,6	0,08	0,08	0,2	10,2
		9:00	87,8	64,7	0,5	2,3	1,5	0,5	0,09	0,08	0,1	11,4
		10:00	83,6	67,8	0,5	4,5	3,4	0,7	0,10	0,08	0,1	11,7
		11:00	83,0	70,6	0,5	4,0	2,9	0,7	0,09	0,09	0,1	9,7
		12:00	67,4	71,2	0,5	5,9	3,3	1,7	0,10	0,09	0,1	11,0
		13:00	72,6	73,3	0,5	3,5	2,1	0,9	0,10	0,09	0,1	9,4
		14:00	87,8	78,3	0,5	2,3	1,5	0,5	0,09	0,09	0,1	7,2
		15:00	93,6	82,6	0,5	2,3	1,5	0,5	0,09	0,09	0,1	6,8
		16:00	97,8	84,2	0,3	2,3	1,7	0,4	0,10	0,10	0,1	6,7
		17:00	94,8	85,1	0,3	2,5	1,9	0,4	0,10	0,10	0,1	7,6
		18:00	91,0	86,0	0,3	4,0	3,4	0,4	0,09	0,10	0,1	6,9
		19:00	91,4	87,1	0,3	4,1	3,3	0,5	0,09	0,10	0,1	7,3
		20:00	78,4	88,4	0,3	41,5	26,8	9,6	0,13	0,10	0,2	5,9
		21:00	81,2	89,5	0,3	16,8	10,5	4,1	0,09	0,10	0,2	5,4
		22:00	86,6	89,4	0,3	1,3	1,0	0,2	0,08	0,10	0,1	6,3
		23:00	87,6	88,6	0,3	0,8	0,6	0,1	0,08	0,10	0,1	7,1
D.Lgs. n. 155 13/08/2010 (ora)			240	120	350		200			10		
D.Lgs. n. 155 13/08/2010 (anno)											5	

Codice Stazione	Monitoraggio		O_3	O_3 media 8h	SO_2	NOx	NO_2	NO	CO	CO media 8h	Benzene	PM2.5
	Data	Ora	(mg/m³)	(mg/m³)	(µg/m³)	(µg/m³)	(µg/m³)	(µg/m³)	(mg/m³)	(mg/m³)	(µg/m³)	(µg/m³)
ATM02	03/09/2017	0:00	85,4	87,1	0,3	1,3	1,0	0,2	0,08	0,09	0,1	7,4
		1:00	80,8	85,3	0,3	1,2	1,0	0,1	0,08	0,09	0,1	4,0
		2:00	62,3	81,7	0,3	2,3	1,7	0,4	0,08	0,09	0,1	2,4
		3:00	61,7	78,0	0,3	1,3	1,1	0,1	0,09	0,09	0,1	1,3
		4:00	78,2	78,0	0,3	1,3	1,0	0,2	0,08	0,08	0,1	1,6
		5:00	87,4	78,8	0,3	2,4	1,5	0,6	0,08	0,08	0,1	2,0
		6:00	79,0	77,8	0,3	2,7	2,1	0,4	0,08	0,08	0,1	2,3
		7:00	86,0	77,6	0,3	2,1	1,3	0,5	0,09	0,08	0,1	2,4
		8:00	87,6	77,9	0,3	2,3	1,7	0,4	0,09	0,08	0,1	2,3
		9:00	82,8	78,1	0,3	2,3	1,7	0,4	0,09	0,09	0,1	2,6
		10:00	84,4	80,9	0,5	2,7	1,9	0,5	0,09	0,09	0,1	2,4
		11:00	84,8	83,8	0,5	3,3	2,5	0,5	0,09	0,09	0,1	1,9
		12:00	83,6	84,5	0,3	5,7	4,8	0,6	0,08	0,09	0,1	1,4
		13:00	86,6	84,4	0,5	3,7	3,1	0,4	0,09	0,09	0,1	5,2
		14:00	87,6	85,4	0,5	6,9	4,0	1,9	0,09	0,09	0,1	2,2
		15:00	86,8	85,5	0,5	3,1	2,5	0,4	0,08	0,09	0,2	2,8
		16:00	85,6	85,3	0,3	3,7	2,9	0,5	0,09	0,09	0,1	3,1
		17:00	89,4	86,1	0,5	4,4	3,3	0,7	0,09	0,09	0,1	2,8
		18:00	87,4	86,5	0,5	4,8	4,0	0,5	0,09	0,09	0,1	2,7
		19:00	65,6	84,1	0,3	5,4	4,6	0,5	0,08	0,09	0,1	2,6
		20:00	42,5	78,9	0,3	5,2	4,6	0,4	0,08	0,09	0,1	2,4
		21:00	36,7	72,7	0,5	4,2	3,6	0,4	0,08	0,09	0,1	2,3
		22:00	28,7	65,3	0,5	4,9	4,0	0,6	0,08	0,08	0,1	2,1
		23:00	26,9	57,9	0,3	3,9	3,1	0,5	0,09	0,09	0,1	2,1
D.Lgs. n. 155 13/08/2010 (ora)			240	120	350		200			10		
D.Lgs. n. 155 13/08/2010 (anno)											5	

Codice Stazione	Monitoraggio		O_3	O_3 media 8h	SO_2	NOx	NO_2	NO	CO	CO media 8h	Benzene	PM2.5
	Data	Ora	(mg/m^3)	(mg/m^3)	(µg/m^3)	(µg/m^3)	(µg/m^3)	(µg/m^3)	(mg/m^3)	(mg/m^3)	(µg/m^3)	(µg/m^3)
ATM02	04/09/2017	0:00	25,1	50,3	0,3	2,7	2,1	0,4	0,09	0,09	0,1	2,0
		1:00	23,3	42,0	0,3	2,1	1,5	0,4	0,09	0,09	0,1	1,9
		2:00	24,3	34,1	0,3	1,4	1,1	0,2	0,08	0,08	0,1	1,8
		3:00	23,1	28,8	0,3	1,4	1,1	0,2	0,08	0,08	0,1	1,8
		4:00	21,1	26,2	0,3	2,1	1,5	0,4	0,08	0,08	0,1	1,7
		5:00	18,4	23,9	0,3	5,5	3,4	1,4	0,08	0,08	0,1	1,8
		6:00	23,7	23,2	0,3	4,6	2,9	1,1	0,08	0,08	0,1	1,7
		7:00	38,9	24,7	0,3	5,0	3,3	1,1	0,08	0,08	0,1	1,6
		8:00	60,3	29,1	0,5	5,9	3,6	1,5	0,09	0,08	0,1	1,5
		9:00	87,2	37,1	0,5	4,8	3,3	1,0	0,10	0,08	0,1	1,1
		10:00	90,0	45,3	0,5	6,1	3,8	1,5	0,10	0,09	0,1	1,0
		11:00	91,0	53,8	0,5	3,8	2,9	0,6	0,10	0,09	0,2	1,0
		12:00	91,4	62,6	0,8	4,2	3,1	0,7	0,09	0,09	0,1	1,0
		13:00	90,0	71,6	0,8	7,1	5,0	1,4	0,09	0,09	0,1	1,4
		14:00	94,2	80,4	0,8	6,6	4,8	1,2	0,13	0,10	0,1	2,4
		15:00	96,2	87,5	0,8	4,5	3,6	0,6	0,12	0,10	0,1	2,4
		16:00	96,4	92,1	0,5	5,9	5,0	0,6	0,10	0,10	0,1	2,5
		17:00	89,8	92,4	0,5	8,5	7,6	0,6	0,10	0,10	0,1	2,6
		18:00	75,8	90,6	0,5	7,5	6,9	0,4	0,09	0,10	0,1	3,3
		19:00	63,0	87,1	0,5	6,5	5,7	0,5	0,09	0,10	0,1	3,1
		20:00	40,9	80,8	0,5	6,3	5,4	0,6	0,07	0,10	0,1	2,8
		21:00	33,5	73,7	0,5	4,9	4,6	0,2	0,08	0,10	0,1	2,9
		22:00	47,3	67,9	0,3	3,6	3,3	0,2	0,08	0,09	0,1	3,6
		23:00	56,1	62,9	0,5	4,0	3,4	0,4	0,08	0,09	0,1	4,1
D.Lgs. n. 155 13/08/2010 (ora)			240	120	350		200			10		
D.Lgs. n. 155 13/08/2010 (anno)											5	

Codice Stazione	Monitoraggio		O_3	O_3 media 8h	SO_2	NOx	NO_2	NO	CO	CO media 8h	Benzene	PM2.5
	Data	Ora	(mg/m^3)	(mg/m^3)	(µg/m^3)	(µg/m^3)	(µg/m^3)	(µg/m^3)	(mg/m^3)	(mg/m^3)	(µg/m^3)	(µg/m^3)
ATM02	05/09/2017	0:00	55,7	57,8	0,3	3,6	3,3	0,2	0,08	0,08	0,1	4,3
		1:00	53,9	53,3	0,3	3,7	3,1	0,4	0,09	0,08	0,1	4,3
		2:00	54,1	50,6	0,5	3,0	2,7	0,2	0,09	0,08	0,1	4,1
		3:00	51,7	49,2	0,5	4,0	3,4	0,4	0,09	0,08	0,1	4,0
		4:00	48,1	50,1	0,5	4,4	3,6	0,5	0,09	0,09	0,1	3,9
		5:00	47,3	51,8	0,5	5,6	4,8	0,5	0,09	0,09	0,1	3,8
		6:00	42,9	51,2	0,5	6,9	5,5	0,9	0,09	0,09	0,1	3,6
		7:00	57,1	51,4	0,5	7,7	5,2	1,6	0,09	0,09	0,1	3,5
		8:00	77,0	54,0	0,5	9,6	6,5	2,0	0,10	0,09	0,1	3,0
		9:00	99,0	59,7	0,8	5,8	4,4	0,9	0,09	0,09	0,1	2,6
		10:00	108,1	66,4	1,1	4,2	3,4	0,5	0,10	0,09	0,1	2,3
		11:00	112,7	74,0	1,1	5,1	4,2	0,6	0,12	0,10	0,1	2,1
		12:00	114,7	82,4	1,3	5,0	4,4	0,4	0,10	0,10	0,1	2,3
		13:00	117,3	91,1	1,6	6,8	5,9	0,6	0,10	0,10	0,1	2,9
		14:00	122,9	101,1	1,3	5,4	4,8	0,4	0,13	0,10	0,1	3,4
		15:00	121,7	109,2	1,1	5,4	4,8	0,4	0,12	0,11	0,1	3,5
		16:00	117,9	114,3	1,1	8,1	7,3	0,5	0,12	0,11	0,1	3,9
		17:00	116,9	116,5	1,1	6,4	5,5	0,6	0,10	0,11	0,2	4,0
		18:00	81,0	113,1	0,8	15,4	12,8	1,7	0,10	0,11	0,1	4,0
		19:00	68,0	107,6	0,8	9,4	8,6	0,5	0,09	0,11	0,2	3,9
		20:00	64,2	101,2	0,5	5,3	5,0	0,2	0,08	0,11	0,1	4,1
		21:00	65,2	94,7	0,5	5,6	5,0	0,4	0,08	0,10	0,1	4,3
		22:00	58,7	86,7	0,5	5,1	4,8	0,2	0,08	0,10	0,1	4,9
		23:00	70,2	80,3	0,5	3,0	2,7	0,2	0,09	0,09	0,1	5,4
D.Lgs. n. 155 13/08/2010 (ora)			240	120	350		200			10		
D.Lgs. n. 155 13/08/2010 (anno)											5	

Codice Stazione	Monitoraggio		O_3	O_3 media 8h	SO_2	NOx	NO_2	NO	CO	CO media 8h	Benzene	PM2.5
	Data	Ora	(mg/m^3)	(mg/m^3)	(µg/m^3)	(µg/m^3)	(µg/m^3)	(µg/m^3)	(mg/m^3)	(mg/m^3)	(µg/m^3)	(µg/m^3)
ATM02	06/09/2017	0:00	73,6	74,7	0,5	3,0	2,7	0,2	0,09	0,09	0,1	5,5
		1:00	70,4	68,9	0,5	3,0	2,7	0,2	0,09	0,09	0,1	5,6
		2:00	66,4	67,1	0,5	3,0	2,7	0,2	0,09	0,09	0,1	5,5
		3:00	66,0	66,8	0,5	2,9	2,3	0,4	0,09	0,09	0,1	5,2
		4:00	60,9	66,4	0,5	4,0	3,4	0,4	0,08	0,09	0,1	5,1
		5:00	61,5	66,0	0,5	5,2	4,4	0,5	0,09	0,09	0,1	5,2
		6:00	63,0	66,5	0,5	4,5	3,6	0,6	0,08	0,09	0,1	4,8
		7:00	70,2	66,5	0,8	5,1	4,0	0,7	0,10	0,09	0,1	4,8
		8:00	83,0	67,7	0,8	6,1	4,4	1,1	0,09	0,09	0,1	4,7
		9:00	96,6	71,0	1,1	5,6	4,2	0,9	0,09	0,09	0,2	4,1
		10:00	100,6	75,2	1,3	4,5	3,4	0,7	0,09	0,09	0,1	2,9
		11:00	103,6	79,9	1,3	5,7	4,8	0,6	0,10	0,09	0,1	2,7
		12:00	105,1	85,5	1,1	6,0	5,2	0,5	0,10	0,09	0,1	3,7
		13:00	114,7	92,1	1,3	7,2	5,5	1,1	0,12	0,10	0,1	6,4
		14:00	126,9	100,1	1,3	6,5	5,9	0,4	0,14	0,10	0,2	8,5
		15:00	124,7	106,9	1,3	6,8	5,9	0,6	0,13	0,11	0,2	8,2
		16:00	123,1	111,9	1,1	5,4	4,6	0,5	0,13	0,11	0,2	8,7
		17:00	119,5	114,8	1,1	4,8	4,2	0,4	0,12	0,12	0,2	8,1
		18:00	113,3	116,4	0,8	4,8	4,2	0,4	0,12	0,12	0,1	7,8
		19:00	106,7	116,8	0,5	3,9	3,6	0,2	0,12	0,12	0,2	10,0
		20:00	99,0	116,0	0,5	3,6	3,3	0,2	0,12	0,13	0,1	10,3
		21:00	90,0	112,9	0,5	3,4	3,1	0,2	0,12	0,13	0,1	10,7
		22:00	84,4	107,6	0,3	3,1	2,5	0,4	0,12	0,12	0,2	10,8
		23:00	79,0	101,9	0,5	2,9	2,3	0,4	0,10	0,12	0,2	10,7
D.Lgs. n. 155 13/08/2010 (ora)			240	120	350		200			10		
D.Lgs. n. 155 13/08/2010 (anno)											5	

Codice Stazione	Monitoraggio		O_3	O_3 media 8h	SO_2	NOx	NO_2	NO	CO	CO media 8h	Benzene	PM2.5
	Data	Ora	(mg/m^3)	(mg/m^3)	(µg/m^3)	(µg/m^3)	(µg/m^3)	(µg/m^3)	(mg/m^3)	(mg/m^3)	(µg/m^3)	(µg/m^3)
ATM02	07/09/2017	0:00	77,2	96,1	0,5	2,9	2,3	0,4	0,10	0,12	0,1	10,8
		1:00	74,2	90,5	0,5	2,5	1,9	0,4	0,09	0,11	0,1	10,4
		2:00	71,6	85,3	0,5	2,1	1,5	0,4	0,09	0,11	0,1	9,8
		3:00	67,4	80,4	0,5	2,3	1,7	0,4	0,09	0,10	0,1	9,2
		4:00	62,1	75,7	0,5	3,6	2,7	0,6	0,09	0,10	0,1	8,8
		5:00	54,5	71,3	0,5	4,2	3,3	0,6	0,09	0,10	0,1	8,0
		6:00	53,7	67,5	0,5	3,7	2,9	0,5	0,08	0,09	0,1	7,4
		7:00	59,5	65,0	0,5	4,0	2,5	1,0	0,09	0,09	0,2	5,8
		8:00	66,4	63,7	0,5	5,4	3,1	1,5	0,08	0,09	0,1	4,2
		9:00	77,4	64,1	0,8	2,5	1,7	0,5	0,08	0,09	0,1	4,1
		10:00	82,0	65,4	0,8	2,8	1,9	0,6	0,09	0,09	0,1	3,6
		11:00	85,8	67,7	1,1	2,7	2,1	0,4	0,08	0,09	0,1	3,9
		12:00	89,0	71,0	1,1	3,7	2,9	0,5	0,08	0,08	0,1	4,9
		13:00	90,2	75,5	1,1	6,1	4,6	1,0	0,10	0,09	0,1	6,5
		14:00	88,8	79,9	0,8	6,1	5,0	0,7	0,12	0,09	0,2	7,6
		15:00	88,6	83,5	0,8	5,1	4,2	0,6	0,10	0,09	0,2	5,3
		16:00	84,4	85,8	0,5	4,2	3,6	0,4	0,08	0,09	0,1	4,5
		17:00	81,8	86,3	0,5	4,1	3,3	0,5	0,08	0,09	0,1	4,8
		18:00	80,2	86,1	0,5	3,7	3,1	0,4	0,08	0,09	0,1	6,1
		19:00	78,0	85,1	0,3	3,4	3,1	0,2	0,08	0,09	0,1	5,8
		20:00	74,6	83,3	0,3	2,8	2,5	0,2	0,08	0,09	0,1	6,0
		21:00	72,0	81,1	0,5	2,8	2,5	0,2	0,08	0,09	0,1	6,4
		22:00	65,8	78,2	0,3	2,7	2,1	0,4	0,08	0,08	0,1	6,7
		23:00	59,5	74,5	0,3	2,4	2,1	0,2	0,08	0,08	0,1	6,7
D.Lgs. n. 155 13/08/2010 (ora)			240	120	350		200			10		
D.Lgs. n. 155 13/08/2010 (anno)											5	

Codice Stazione	Monitoraggio		O_3	O_3 media 8h	SO_2	NOx	NO_2	NO	CO	CO media 8h	Benzene	PM2.5
	Data	Ora	(mg/m^3)	(mg/m^3)	(µg/m^3)	(µg/m^3)	(µg/m^3)	(µg/m^3)	(mg/m^3)	(mg/m^3)	(µg/m^3)	(µg/m^3)
ATM02	08/09/2017	0:00	54,5	70,8	0,3	2,3	1,7	0,4	0,07	0,08	0,1	6,5
		1:00	56,3	67,6	0,5	1,8	1,5	0,2	0,07	0,08	0,1	6,1
		2:00	57,7	64,8	0,5	1,7	1,1	0,4	0,07	0,08	0,1	5,9
		3:00	54,7	61,9	0,5	1,4	1,1	0,2	0,07	0,08	0,1	5,8
		4:00	48,7	58,7	0,5	2,5	1,9	0,4	0,07	0,07	0,1	5,7
		5:00	45,9	55,4	0,5	3,1	2,5	0,4	0,07	0,07	0,1	5,5
		6:00	41,5	52,4	0,5	4,6	2,9	1,1	0,07	0,07	0,1	5,5
		7:00	42,1	50,2	0,5	8,0	4,6	2,2	0,08	0,07	0,1	5,6
		8:00	58,7	50,7	0,3	5,4	3,6	1,2	0,09	0,07	0,1	6,8
		9:00	84,6	54,2	0,5	4,8	3,3	1,0	0,08	0,08	0,1	6,9
		10:00	85,4	57,7	0,8	5,9	3,6	1,5	0,09	0,08	0,1	6,6
		11:00	90,2	62,1	1,1	3,7	2,9	0,5	0,10	0,08	0,1	6,1
		12:00	93,0	67,7	1,1	5,7	4,2	1,0	0,09	0,08	0,1	6,3
		13:00	98,0	74,2	0,8	7,2	5,7	1,0	0,09	0,09	0,1	6,2
		14:00	96,8	81,1	0,8	6,1	4,4	1,1	0,12	0,09	0,1	6,3
		15:00	97,4	88,0	0,5	4,9	4,0	0,6	0,10	0,10	0,1	7,0
		16:00	99,2	93,1	0,5	4,1	3,3	0,5	0,09	0,10	0,1	7,1
		17:00	96,4	94,6	0,5	7,1	5,7	0,9	0,09	0,10	0,1	6,7
		18:00	82,0	94,1	0,5	7,0	6,1	0,6	0,09	0,10	0,1	5,9
		19:00	59,3	90,3	0,3	5,2	4,6	0,4	0,10	0,10	0,1	5,9
		20:00	43,7	84,1	0,3	5,3	5,0	0,2	0,09	0,10	0,1	5,9
		21:00	44,1	77,4	0,3	5,4	4,6	0,5	0,09	0,10	0,1	6,6
		22:00	47,1	71,2	0,3	4,2	3,6	0,4	0,08	0,09	0,1	6,7
		23:00	53,7	65,7	0,3	2,9	2,3	0,4	0,08	0,09	0,1	7,1
D.Lgs. n. 155 13/08/2010 (ora)			240	120	350		200			10		
D.Lgs. n. 155 13/08/2010 (anno)											5	

Codice Stazione	Monitoraggio		O_3	O_3 media 8h	SO_2	NOx	NO_2	NO	CO	CO media 8h	Benzene	PM2.5
	Data	Ora	(mg/m^3)	(mg/m^3)	(µg/m^3)	(µg/m^3)	(µg/m^3)	(µg/m^3)	(mg/m^3)	(mg/m^3)	(µg/m^3)	(µg/m^3)
ATM02	09/09/2017	0:00	65,4	61,5	0,3	2,6	2,3	0,2	0,08	0,09	0,1	7,7
		1:00	57,5	56,6	0,5	2,8	2,5	0,2	0,08	0,09	0,1	7,8
		2:00	50,3	52,6	0,5	2,4	2,1	0,2	0,08	0,09	0,1	7,8
		3:00	45,7	50,9	0,5	3,1	2,5	0,4	0,08	0,08	0,1	7,9
		4:00	51,7	51,9	0,5	2,6	2,3	0,2	0,08	0,08	0,1	7,8
		5:00	53,3	53,1	0,5	4,2	3,4	0,5	0,08	0,08	0,1	8,1
		6:00	55,5	54,1	0,5	3,7	2,9	0,5	0,08	0,08	0,1	8,4
		7:00	63,0	55,3	0,5	4,4	3,3	0,7	0,09	0,08	0,1	8,4
		8:00	74,2	56,4	0,5	4,8	3,3	1,0	0,09	0,08	0,1	6,5
		9:00	80,6	59,3	0,8	3,4	2,5	0,6	0,08	0,08	0,1	5,7
		10:00	84,6	63,6	0,8	3,5	2,7	0,5	0,09	0,08	0,1	5,4
		11:00	90,0	69,1	1,1	3,9	3,1	0,5	0,09	0,09	0,1	5,5
		12:00	93,6	74,4	1,1	4,0	3,4	0,4	0,09	0,09	0,1	5,3
		13:00	95,0	79,6	1,1	4,3	4,0	0,2	0,08	0,09	0,1	5,1
		14:00	96,2	84,7	0,8	4,2	3,6	0,4	0,10	0,09	0,1	5,7
		15:00	99,4	89,2	0,8	3,2	2,9	0,2	0,09	0,09	0,1	6,7
		16:00	98,2	92,2	0,5	3,4	3,1	0,2	0,09	0,09	0,1	8,6
		17:00	94,2	93,9	0,5	2,8	2,5	0,2	0,09	0,09	0,1	8,6
		18:00	89,2	94,5	0,5	3,5	2,9	0,4	0,09	0,09	0,1	8,9
		19:00	87,2	94,1	0,5	2,7	2,1	0,4	0,09	0,09	0,1	8,3
		20:00	85,0	93,1	0,3	2,2	1,9	0,2	0,09	0,09	0,1	8,5
		21:00	83,6	91,6	0,3	1,4	1,1	0,2	0,08	0,09	0,1	8,1
		22:00	80,2	89,6	0,5	1,6	1,3	0,2	0,08	0,09	0,1	8,0
		23:00	85,2	87,9	0,5	1,7	1,1	0,4	0,08	0,09	0,1	8,5
D.Lgs. n. 155 13/08/2010 (ora)			240	120	350		200			10		
D.Lgs. n. 155 13/08/2010 (anno)											5	

Codice Stazione	Monitoraggio		O_3	O_3 media 8h	SO_2	NOx	NO_2	NO	CO	CO media 8h	Benzene	PM2.5
	Data	Ora	(mg/m^3)	(mg/m^3)	(µg/m^3)	(µg/m^3)	(µg/m^3)	(µg/m^3)	(mg/m^3)	(mg/m^3)	(µg/m^3)	(µg/m^3)
ATM02	10/09/2017	0:00	85,8	86,3	0,5	1,1	0,8	0,2	0,08	0,09	0,1	9,0
		1:00	88,4	85,6	0,5	0,5	0,2	0,2	0,08	0,08	0,1	9,7
		2:00	87,0	85,3	0,5	0,7	0,4	0,2	0,08	0,08	0,1	9,9
		3:00	86,8	85,3	0,5	0,8	0,6	0,1	0,08	0,08	0,1	10,6
		4:00	86,0	85,4	0,5	0,7	0,4	0,2	0,09	0,08	0,1	11,3
		5:00	86,8	85,8	0,5	1,2	0,6	0,4	0,09	0,08	0,1	11,5
		6:00	89,0	86,9	0,5	1,2	0,6	0,4	0,09	0,08	0,1	12,1
		7:00	89,8	87,5	0,5	1,0	0,4	0,4	0,08	0,08	0,1	11,6
		8:00	90,8	88,1	0,5	1,6	1,0	0,4	0,09	0,09	0,1	11,0
		9:00	102,0	89,8	1,1	1,4	1,1	0,2	0,09	0,09	0,1	12,2
		10:00	101,8	91,6	1,3	2,1	1,5	0,4	0,12	0,09	0,1	11,5
		11:00	96,2	92,8	1,1	3,3	2,7	0,4	0,12	0,10	0,1	13,0
		12:00	77,8	91,8	0,8	3,8	2,9	0,6	0,13	0,10	0,1	14,2
		13:00	63,0	88,8	0,5	5,6	4,2	0,9	0,14	0,11	0,1	14,7
		14:00	79,6	87,6	0,5	6,2	4,8	0,9	0,12	0,11	0,3	6,6
		15:00	65,8	84,6	0,3	8,5	7,6	0,6	0,13	0,12	0,1	5,0
		16:00	50,1	79,5	0,3	9,2	8,4	0,5	0,12	0,12	0,4	4,2
		17:00	44,9	72,4	0,5	5,8	5,0	0,5	0,10	0,12	0,1	4,3
		18:00	34,1	63,9	0,5	4,0	3,4	0,4	0,09	0,12	0,2	7,0
		19:00	17,2	54,1	0,5	4,5	3,4	0,7	0,09	0,12	0,1	7,4
		20:00	14,2	46,1	0,5	3,8	2,9	0,6	0,10	0,11	0,1	7,4
		21:00	33,9	42,5	0,5	5,5	4,0	1,0	0,09	0,11	0,1	7,3
		22:00	56,1	39,5	0,5	4,2	3,3	0,6	0,08	0,10	0,1	6,6
		23:00	41,3	36,5	0,5	3,1	2,3	0,5	0,08	0,09	0,1	5,2
D.Lgs. n. 155 13/08/2010 (ora)			240	120	350		200			10		
D.Lgs. n. 155 13/08/2010 (anno)											5	

Codice Stazione	Monitoraggio		O_3	O_3 media 8h	SO_2	NOx	NO_2	NO	CO	CO media 8h	Benzene	PM2.5
	Data	Ora	(mg/m^3)	(mg/m^3)	(µg/m^3)	(µg/m^3)	(µg/m^3)	(µg/m^3)	(mg/m^3)	(mg/m^3)	(µg/m^3)	(µg/m^3)
ATM02	11/09/2017	0:00	24,5	33,3	0,3	3,8	2,9	0,6	0,08	0,09	0,1	3,9
		1:00	21,5	30,4	0,3	3,1	2,3	0,5	0,08	0,09	0,1	3,6
		2:00	25,9	29,3	0,3	2,5	1,9	0,4	0,08	0,09	0,1	5,1
		3:00	32,3	31,2	0,3	2,1	1,3	0,5	0,09	0,09	0,1	6,0
		4:00	25,5	32,6	0,3	5,0	3,6	0,9	0,09	0,08	0,1	5,5
		5:00	25,5	31,6	0,3	5,9	4,2	1,1	0,10	0,09	0,1	3,8
		6:00	58,3	31,9	0,5	13,2	6,9	4,1	0,12	0,09	0,1	1,9
		7:00	49,9	32,9	0,5	11,1	8,0	2,0	0,12	0,10	0,2	1,9
		8:00	63,8	37,8	0,5	9,2	6,7	1,6	0,10	0,10	0,2	1,5
		9:00	76,0	44,7	0,5	5,0	3,3	1,1	0,09	0,10	0,1	1,5
		10:00	86,0	52,2	0,5	2,6	1,7	0,6	0,08	0,10	0,1	1,8
		11:00	94,4	59,9	0,8	12,4	7,6	3,1	0,10	0,10	0,1	2,4
		12:00	92,8	68,3	0,5	14,2	8,8	3,5	0,10	0,10	0,2	1,9
		13:00	86,2	75,9	0,5	5,7	4,0	1,1	0,10	0,10	0,1	1,1
		14:00	84,2	79,2	0,5	3,0	2,1	0,6	0,10	0,10	0,1	1,0
		15:00	81,2	83,1	0,5	4,0	2,9	0,7	0,10	0,10	0,1	1,0
		16:00	66,6	83,4	0,3	13,0	7,5	3,6	0,12	0,10	0,2	1,5
		17:00	58,9	81,3	0,5	4,1	3,3	0,5	0,09	0,10	0,1	1,3
		18:00	60,5	78,1	0,5	2,8	2,5	0,2	0,09	0,10	0,1	1,4
		19:00	66,2	74,6	0,8	2,8	2,5	0,2	0,09	0,10	0,1	1,6
		20:00	67,4	71,4	0,8	2,5	1,9	0,4	0,09	0,10	0,1	1,3
		21:00	66,0	68,9	0,8	2,2	1,9	0,2	0,09	0,10	0,1	1,1
		22:00	65,0	66,5	0,5	2,1	1,5	0,4	0,09	0,10	0,1	1,4
		23:00	64,8	64,4	0,5	1,9	1,7	0,1	0,09	0,09	0,1	2,0
D.Lgs. n. 155 13/08/2010 (ora)			240	120	350		200			10		
D.Lgs. n. 155 13/08/2010 (anno)											5	

Codice Stazione	Monitoraggio		O_3	O_3 media 8h	SO_2	NOx	NO_2	NO	CO	CO media 8h	Benzene	PM2.5
	Data	Ora	(mg/m^3)	(mg/m^3)	(µg/m^3)	(µg/m^3)	(µg/m^3)	(µg/m^3)	(mg/m^3)	(mg/m^3)	(µg/m^3)	(µg/m^3)
ATM02	12/09/2017	0:00	68,0	64,6	0,5	1,9	1,3	0,4	0,09	0,09	0,1	2,2
		1:00	68,6	65,8	0,5	1,4	1,1	0,2	0,09	0,09	0,1	2,6
		2:00	71,6	67,2	0,5	1,6	1,3	0,2	0,09	0,09	0,1	3,0
		3:00	67,2	67,3	0,5	1,7	1,1	0,4	0,09	0,09	0,1	3,3
		4:00	71,2	67,8	0,5	1,6	1,0	0,4	0,09	0,09	0,1	3,0
		5:00	66,8	67,9	0,5	3,1	2,3	0,5	0,09	0,09	0,1	3,1
		6:00	61,1	67,4	0,5	4,4	2,7	1,1	0,09	0,09	0,1	3,4
		7:00	61,7	67,0	0,5	3,7	2,3	0,9	0,10	0,09	0,1	3,6
		8:00	66,6	66,9	0,5	2,3	1,5	0,5	0,09	0,09	0,1	3,7
		9:00	71,4	67,2	0,8	2,6	1,7	0,6	0,09	0,09	0,1	4,5
		10:00	76,4	67,8	0,8	2,5	1,7	0,5	0,10	0,09	0,1	6,6
		11:00	79,2	69,3	1,1	4,6	3,1	1,0	0,10	0,09	0,1	5,6
		12:00	83,2	70,8	1,1	4,9	3,8	0,7	0,09	0,09	0,1	4,2
		13:00	83,8	72,9	1,1	6,3	4,6	1,1	0,08	0,09	0,1	3,3
		14:00	81,2	75,4	0,8	5,4	4,0	0,9	0,10	0,09	0,1	4,5
		15:00	83,0	78,1	0,8	4,9	4,0	0,6	0,09	0,09	0,1	7,1
		16:00	82,6	80,1	0,5	4,6	4,0	0,4	0,09	0,09	0,1	8,6
		17:00	79,2	81,1	0,8	7,8	5,5	1,5	0,12	0,10	0,1	6,3
		18:00	72,0	80,5	0,5	3,7	3,1	0,4	0,08	0,09	0,1	5,1
		19:00	63,6	78,6	0,5	6,3	5,5	0,5	0,08	0,09	0,1	4,1
		20:00	59,1	75,6	0,5	3,0	2,7	0,2	0,07	0,09	0,1	3,8
		21:00	58,7	72,4	0,5	3,0	2,7	0,2	0,07	0,09	0,1	3,5
		22:00	59,1	69,7	0,5	2,1	1,9	0,1	0,07	0,08	0,1	3,2
		23:00	60,3	66,8	0,5	1,3	1,0	0,2	0,07	0,08	0,1	3,2
D.Lgs. n. 155 13/08/2010 (ora)			240	120	350		200			10		
D.Lgs. n. 155 13/08/2010 (anno)											5	

Codice Stazione	Monitoraggio		O_3	O_3 media 8h	SO_2	NOx	NO_2	NO	CO	CO media 8h	Benzene	PM2.5
	Data	Ora	(mg/m^3)	(mg/m^3)	(µg/m^3)	(µg/m^3)	(µg/m^3)	(µg/m^3)	(mg/m^3)	(mg/m^3)	(µg/m^3)	(µg/m^3)
ATM02	13/09/2017	0:00	56,5	63,6	0,5	1,4	1,1	0,2	0,07	0,08	0,1	3,2
		1:00	57,9	60,9	0,5	1,6	1,3	0,2	0,07	0,07	0,1	3,2
		2:00	54,3	58,7	0,5	1,4	1,1	0,2	0,06	0,07	0,1	3,3
		3:00	55,9	57,7	0,5	1,4	1,1	0,2	0,07	0,07	0,1	3,2
		4:00	47,1	56,2	0,5	4,5	3,1	0,9	0,07	0,07	0,1	3,2
		5:00	42,1	54,2	0,5	3,8	2,7	0,7	0,08	0,07	0,1	3,1
		6:00	42,7	52,1	0,5	4,2	3,4	0,5	0,07	0,07	0,1	3,0
		7:00	50,1	50,8	0,8	4,5	3,4	0,7	0,07	0,07	0,1	3,1
		8:00	55,9	50,8	0,8	4,6	3,1	1,0	0,08	0,07	0,1	3,1
		9:00	68,2	52,0	0,8	4,2	2,5	1,1	0,07	0,07	0,1	3,2
		10:00	75,0	54,6	0,8	6,7	3,3	2,2	0,08	0,07	0,1	3,2
		11:00	77,4	57,3	0,8	4,4	3,3	0,7	0,09	0,08	0,1	3,9
		12:00	79,6	61,4	1,1	5,7	4,6	0,7	0,09	0,08	0,1	4,7
		13:00	84,6	66,7	1,1	7,6	5,5	1,4	0,09	0,08	0,1	5,5
		14:00	88,6	72,4	1,1	8,0	6,3	1,1	0,12	0,09	0,1	5,5
		15:00	91,2	77,6	0,8	5,4	4,6	0,5	0,10	0,09	0,4	6,1
		16:00	91,4	82,0	0,8	5,8	5,2	0,4	0,10	0,09	0,7	6,5
		17:00	82,4	83,8	0,8	4,9	4,6	0,2	0,09	0,10	0,2	6,0
		18:00	77,2	84,1	0,5	5,1	4,8	0,2	0,10	0,10	0,1	6,3
		19:00	74,2	83,7	0,5	3,9	3,3	0,4	0,09	0,10	0,1	6,2
		20:00	68,4	82,3	0,5	3,2	2,9	0,2	0,09	0,10	0,1	6,2
		21:00	61,5	79,4	0,8	4,2	3,6	0,4	0,08	0,10	0,1	6,2
		22:00	57,9	75,5	0,8	3,7	3,4	0,2	0,08	0,09	0,1	6,1
		23:00	57,9	71,4	0,8	2,8	2,5	0,2	0,08	0,09	0,1	6,1
D.Lgs. n. 155 13/08/2010 (ora)			240	120	350		200			10		
D.Lgs. n. 155 13/08/2010 (anno)											5	

Codice Stazione	Monitoraggio		O_3	O_3 media 8h	SO_2	NOx	NO_2	NO	CO	CO media 8h	Benzene	PM2.5
	Data	Ora	(mg/m^3)	(mg/m^3)	(µg/m^3)	(µg/m^3)	(µg/m^3)	(µg/m^3)	(mg/m^3)	(mg/m^3)	(µg/m^3)	(µg/m^3)
ATM02	14/09/2017	0:00	58,5	67,3	0,5	2,6	2,3	0,2	0,08	0,09	0,1	6,2
		1:00	52,1	63,5	0,8	2,6	2,3	0,2	0,08	0,09	0,1	5,8
		2:00	52,5	60,4	0,5	2,6	2,3	0,2	0,08	0,08	0,1	5,2
		3:00	50,1	57,4	0,5	5,5	3,8	1,1	0,08	0,08	0,1	4,9
		4:00	52,1	55,3	0,5	2,5	1,9	0,4	0,08	0,08	0,1	4,7
		5:00	49,1	53,8	0,8	3,7	3,1	0,4	0,08	0,08	0,1	4,4
		6:00	50,1	52,8	0,8	7,8	4,4	2,2	0,09	0,08	0,1	4,5
		7:00	56,1	52,6	0,5	4,8	3,3	1,0	0,08	0,08	0,1	4,5
		8:00	61,1	52,9	0,5	4,9	3,1	1,2	0,09	0,08	0,2	4,4
		9:00	68,2	54,9	0,8	4,4	2,9	1,0	0,07	0,08	0,1	4,6
		10:00	70,6	57,2	0,8	4,6	3,1	1,0	0,09	0,08	0,1	5,3
		11:00	73,4	60,1	1,1	4,8	3,4	0,9	0,09	0,08	0,1	5,2
		12:00	79,2	63,5	1,1	5,5	4,4	0,7	0,09	0,09	0,1	5,4
		13:00	83,4	67,8	1,1	5,7	4,6	0,7	0,09	0,09	0,1	5,9
		14:00	85,6	72,2	1,1	4,3	3,4	0,6	0,10	0,09	0,1	6,1
		15:00	88,6	76,3	0,8	3,9	3,3	0,4	0,10	0,09	0,1	6,0
		16:00	87,0	79,5	0,8	5,8	4,4	0,9	0,09	0,09	0,1	6,6
		17:00	82,4	81,3	0,5	4,8	4,0	0,5	0,09	0,09	0,1	7,3
		18:00	75,4	81,9	0,8	6,1	5,0	0,7	0,09	0,09	0,2	7,2
		19:00	70,6	81,5	0,8	4,2	3,6	0,4	0,08	0,09	0,1	6,4
		20:00	62,5	79,4	0,8	4,9	4,0	0,6	0,08	0,09	0,1	5,7
		21:00	57,5	76,2	0,5	4,0	3,4	0,4	0,07	0,09	0,1	5,2
		22:00	55,7	72,5	0,5	3,5	2,7	0,5	0,07	0,08	0,1	4,7
		23:00	53,7	68,1	0,5	2,7	2,1	0,4	0,06	0,08	0,1	4,5
D.Lgs. n. 155 13/08/2010 (ora)			240	120	350		200			10		
D.Lgs. n. 155 13/08/2010 (anno)											5	

Codice Stazione	Monitoraggio		O_3	O_3 media 8h	SO_2	NOx	NO_2	NO	CO	CO media 8h	Benzene	PM2.5
	Data	Ora	(mg/m^3)	(mg/m^3)	(µg/m^3)	(µg/m^3)	(µg/m^3)	(µg/m^3)	(mg/m^3)	(mg/m^3)	(µg/m^3)	(µg/m^3)
ATM02	15/09/2017	0:00	51,9	63,7	0,8	2,7	2,1	0,4	0,06	0,08	0,1	4,3
		1:00	50,7	59,8	0,8	2,7	1,9	0,5	0,06	0,07	0,1	4,1
		2:00	49,3	56,5	0,8	2,0	1,7	0,2	0,06	0,07	0,1	4,2
		3:00	41,5	52,9	0,8	2,5	1,9	0,4	0,06	0,07	0,1	4,4
		4:00	43,3	50,5	0,8	2,3	1,7	0,4	0,06	0,06	0,1	4,5
		5:00	40,9	48,4	0,8	4,3	2,9	0,9	0,07	0,06	0,1	4,6
		6:00	38,9	46,3	0,8	4,7	3,3	0,9	0,07	0,06	0,1	4,4
		7:00	43,1	45,0	0,8	4,4	2,9	1,0	0,07	0,06	0,1	4,4
		8:00	51,1	44,9	0,8	7,1	3,4	2,4	0,08	0,07	0,1	3,7
		9:00	61,7	46,2	1,1	4,9	3,1	1,2	0,07	0,07	0,1	3,3
		10:00	67,4	48,5	1,1	4,8	3,3	1,0	0,08	0,07	0,1	3,3
		11:00	72,0	52,3	1,3	7,6	4,4	2,1	0,08	0,07	0,1	3,2
		12:00	75,6	56,3	1,3	5,2	3,8	0,9	0,08	0,08	0,1	3,4
		13:00	81,2	61,4	1,3	6,1	5,2	0,6	0,08	0,08	0,1	3,7
		14:00	88,2	67,5	1,1	6,1	5,2	0,6	0,09	0,08	0,1	4,1
		15:00	94,8	74,0	1,1	7,3	5,5	1,2	0,09	0,08	0,1	4,3
		16:00	100,2	80,1	1,1	8,7	7,3	0,9	0,08	0,08	0,1	4,8
		17:00	83,8	82,9	1,1	16,0	14,2	1,2	0,10	0,09	0,3	6,1
		18:00	55,3	81,4	0,3	16,1	12,4	2,4	0,09	0,09	0,2	6,2
		19:00	45,1	78,0	0,3	9,8	9,0	0,5	0,09	0,09	0,2	7,0
		20:00	61,1	76,2	0,3	4,2	3,6	0,4	0,09	0,09	0,1	6,3
		21:00	40,1	71,1	0,3	6,6	5,7	0,6	0,08	0,09	0,1	6,3
		22:00	60,7	67,6	0,3	3,0	2,7	0,2	0,07	0,09	0,1	6,0
		23:00	59,3	63,2	0,3	2,9	2,3	0,4	0,07	0,08	0,1	5,3
D.Lgs. n. 155 13/08/2010 (ora)			240	120	350		200			10		
D.Lgs. n. 155 13/08/2010 (anno)											5	

Codice Stazione	Monitoraggio		O_3	O_3 media 8h	SO_2	NOx	NO_2	NO	CO	CO media 8h	Benzene	PM2.5
	Data	Ora	(mg/m^3)	(mg/m^3)	(µg/m^3)	(µg/m^3)	(µg/m^3)	(µg/m^3)	(mg/m^3)	(mg/m^3)	(µg/m^3)	(µg/m^3)
ATM02	16/09/2017	0:00	53,7	57,4	0,3	2,3	1,7	0,4	0,06	0,08	0,1	4,5
		1:00	45,3	52,6	0,5	2,7	1,9	0,5	0,05	0,08	0,1	3,4
		2:00	41,3	50,8	0,5	1,6	1,3	0,2	0,05	0,07	0,1	3,0
		3:00	38,5	50,0	0,3	2,0	1,7	0,2	0,05	0,07	0,1	2,8
		4:00	39,9	47,4	0,3	3,1	2,3	0,5	0,05	0,06	0,1	2,6
		5:00	36,9	47,0	0,3	10,5	7,6	1,9	0,07	0,06	0,1	3,1
		6:00	43,3	44,8	0,3	8,8	5,4	2,2	0,07	0,06	0,1	2,7
		7:00	61,7	45,1	0,5	6,1	4,6	1,0	0,08	0,06	0,1	3,3
		8:00	72,6	47,4	0,5	3,2	2,1	0,7	0,07	0,06	0,1	3,9
		9:00	77,6	51,5	1,3	2,3	1,5	0,5	0,07	0,06	0,1	3,8
		10:00	84,2	56,8	1,6	2,7	2,1	0,4	0,08	0,07	0,1	4,6
		11:00	84,2	62,6	1,6	3,7	3,1	0,4	0,08	0,07	0,1	5,4
		12:00	84,8	68,2	1,1	4,0	3,4	0,4	0,07	0,07	0,1	6,3
		13:00	87,8	74,5	1,1	5,0	4,2	0,5	0,07	0,07	0,1	6,5
		14:00	88,8	80,2	1,1	4,2	3,4	0,5	0,08	0,08	0,1	7,2
		15:00	93,0	84,1	0,8	3,7	3,1	0,4	0,07	0,07	0,1	6,7
		16:00	86,2	85,8	0,8	3,4	3,1	0,2	0,08	0,08	0,1	9,0
		17:00	83,6	86,6	0,5	3,9	3,1	0,5	0,08	0,08	0,1	10,0
		18:00	79,6	86,0	0,5	3,7	3,4	0,2	0,08	0,08	0,1	11,1
		19:00	80,4	85,5	0,5	3,2	2,9	0,2	0,08	0,08	0,1	10,7
		20:00	82,0	85,2	0,5	3,1	2,5	0,4	0,09	0,08	0,1	9,5
		21:00	81,6	84,4	0,5	2,0	1,7	0,2	0,08	0,08	0,1	9,1
		22:00	78,6	83,1	0,5	2,5	1,9	0,4	0,07	0,08	0,1	9,9
		23:00	73,6	80,7	0,3	1,5	1,3	0,1	0,07	0,08	0,1	8,6
D.Lgs. n. 155 13/08/2010 (ora)			240	120	350		200			10		
D.Lgs. n. 155 13/08/2010 (anno)											5	

Codice Stazione	Monitoraggio		O_3	O_3 media 8h	SO_2	NOx	NO_2	NO	CO	CO media 8h	Benzene	PM2.5
	Data	Ora	(mg/m^3)	(mg/m^3)	(µg/m^3)	(µg/m^3)	(µg/m^3)	(µg/m^3)	(mg/m^3)	(mg/m^3)	(µg/m^3)	(µg/m^3)
ATM02	17/09/2017	0:00	57,3	77,1	0,3	2,7	2,1	0,4	0,07	0,08	0,1	5,7
		1:00	69,6	75,3	0,5	1,4	0,8	0,4	0,06	0,08	0,1	7,6
		2:00	66,2	73,7	0,5	1,1	0,8	0,2	0,05	0,07	0,1	7,4
		3:00	65,2	71,8	0,5	3,7	2,3	0,9	0,05	0,07	0,1	8,6
		4:00	71,6	70,5	0,5	1,1	0,8	0,2	0,06	0,06	0,1	9,4
		5:00	62,5	68,1	0,5	3,4	2,3	0,7	0,06	0,06	0,1	7,3
		6:00	44,9	63,9	0,5	2,3	1,5	0,5	0,06	0,06	0,1	7,6
		7:00	62,5	62,5	0,5	2,4	1,5	0,6	0,07	0,06	0,1	8,9
		8:00	82,6	65,6	0,5	1,4	1,1	0,2	0,06	0,06	0,1	8,1
		9:00	84,0	67,4	0,8	1,9	1,3	0,4	0,08	0,06	0,1	7,5
		10:00	87,0	70,0	0,8	2,2	1,9	0,2	0,09	0,07	0,1	4,3
		11:00	90,6	73,2	0,8	3,2	2,9	0,2	0,09	0,07	0,1	3,5
		12:00	93,8	76,0	0,8	4,2	3,3	0,6	0,09	0,08	0,1	3,3
		13:00	95,6	80,1	0,8	3,9	3,6	0,2	0,09	0,08	0,1	1,9
		14:00	92,4	86,1	0,8	4,6	3,8	0,5	0,16	0,09	1,2	2,0
		15:00	86,4	89,1	0,5	3,4	3,1	0,2	0,10	0,10	0,3	4,8
		16:00	83,2	89,1	0,5	4,4	3,3	0,7	0,09	0,10	0,1	5,0
		17:00	79,2	88,5	0,5	9,1	5,7	2,2	0,09	0,10	0,1	5,3
		18:00	48,9	83,8	0,5	8,0	6,5	1,0	0,09	0,10	0,2	4,8
		19:00	35,9	76,9	0,5	8,2	6,7	1,0	0,08	0,10	0,1	4,9
		20:00	34,5	69,5	0,5	4,2	3,6	0,4	0,07	0,10	0,1	4,5
		21:00	55,1	64,5	0,5	3,5	2,9	0,4	0,08	0,10	0,1	4,2
		22:00	52,9	59,5	0,5	2,9	2,3	0,4	0,07	0,08	0,1	4,1
		23:00	54,7	55,6	0,5	2,8	2,5	0,2	0,08	0,08	0,1	4,2
D.Lgs. n. 155 13/08/2010 (ora)			240	120	350		200			10		
D.Lgs. n. 155 13/08/2010 (anno)											5	

Codice Stazione	Monitoraggio		O_3	O_3 media 8h	SO_2	NOx	NO_2	NO	CO	CO media 8h	Benzene	PM2.5
	Data	Ora	(mg/m^3)	(mg/m^3)	(µg/m^3)	(µg/m^3)	(µg/m^3)	(µg/m^3)	(mg/m^3)	(mg/m^3)	(µg/m^3)	(µg/m^3)
ATM02	18/09/2017	0:00	58,9	52,5	0,5	3,2	2,9	0,2	0,08	0,08	0,1	4,2
		1:00	55,7	49,6	0,5	2,6	2,3	0,2	0,08	0,08	0,1	4,1
		2:00	56,1	50,5	0,5	2,4	2,1	0,2	0,08	0,08	0,1	3,8
		3:00	51,1	52,4	0,5	3,2	2,3	0,6	0,08	0,08	0,1	3,8
		4:00	43,5	53,5	0,5	4,0	3,4	0,4	0,08	0,08	0,1	3,5
		5:00	42,9	52,0	0,5	4,0	3,4	0,4	0,08	0,08	0,1	3,1
		6:00	43,9	50,9	0,5	5,1	3,4	1,1	0,08	0,08	0,1	3,0
		7:00	51,9	50,5	0,5	5,9	4,2	1,1	0,07	0,08	0,1	3,4
		8:00	63,2	51,0	0,5	5,3	3,6	1,1	0,08	0,08	0,1	4,0
		9:00	72,4	53,1	0,5	8,7	4,6	2,7	0,09	0,08	0,1	3,1
		10:00	79,0	56,0	0,8	7,6	5,0	1,7	0,12	0,09	0,1	2,6
		11:00	83,6	60,1	0,8	7,9	5,4	1,6	0,10	0,09	0,1	2,9
		12:00	82,8	65,0	0,8	8,6	5,7	1,9	0,10	0,09	0,1	3,2
		13:00	82,0	69,9	0,8	6,3	4,6	1,1	0,09	0,09	0,1	3,2
		14:00	86,2	75,1	0,8	5,9	4,4	1,0	0,12	0,10	0,1	3,6
		15:00	93,2	80,3	0,8	6,0	5,4	0,4	0,12	0,10	0,1	4,7
		16:00	88,0	83,4	0,8	12,0	9,4	1,7	0,10	0,11	0,1	4,9
		17:00	81,4	84,5	0,5	8,3	6,9	0,9	0,10	0,11	0,1	5,2
		18:00	53,9	81,4	0,5	12,6	8,6	2,6	0,08	0,10	0,1	4,7
		19:00	53,1	77,6	0,5	8,8	6,7	1,4	0,08	0,10	0,1	5,2
		20:00	66,4	75,5	0,5	3,2	2,9	0,2	0,08	0,10	0,1	5,5
		21:00	70,4	74,1	0,5	3,1	2,9	0,1	0,07	0,09	0,1	4,9
		22:00	67,4	71,7	0,5	3,0	2,7	0,2	0,07	0,09	0,1	4,4
		23:00	62,6	67,9	0,5	2,7	2,1	0,4	0,07	0,08	0,1	4,1
D.Lgs. n. 155 13/08/2010 (ora)			240	120	350		200			10		
D.Lgs. n. 155 13/08/2010 (anno)											5	

Codice Stazione	Monitoraggio		O_3	O_3 media 8h	SO_2	NOx	NO_2	NO	CO	CO media 8h	Benzene	PM2.5
	Data	Ora	(mg/m^3)	(mg/m^3)	(µg/m^3)	(µg/m^3)	(µg/m^3)	(µg/m^3)	(mg/m^3)	(mg/m^3)	(µg/m^3)	(µg/m^3)
ATM02	19/09/2017	0:00	58,3	64,2	0,5	2,7	2,5	0,1	0,07	0,08	0,1	4,0
		1:00	55,1	60,9	0,5	3,1	2,5	0,4	0,08	0,08	0,1	3,9
		2:00	52,9	60,8	0,5	2,4	2,1	0,2	0,08	0,08	0,1	3,6
		3:00	52,3	60,7	0,5	2,8	2,5	0,2	0,08	0,08	0,1	3,7
		4:00	47,7	58,3	0,5	2,5	1,9	0,4	0,08	0,08	0,1	3,7
		5:00	38,5	54,4	0,5	4,6	2,9	1,1	0,08	0,08	0,1	2,8
		6:00	29,9	49,7	0,5	12,3	7,1	3,4	0,08	0,08	0,1	2,2
		7:00	35,7	46,3	0,5	10,3	6,5	2,5	0,08	0,08	0,1	2,0
		8:00	66,6	47,3	0,5	4,8	3,3	1,0	0,09	0,08	0,1	3,0
		9:00	76,6	50,0	0,5	2,7	1,9	0,5	0,07	0,08	0,1	2,5
		10:00	79,6	53,4	0,8	3,2	2,3	0,6	0,08	0,08	0,1	1,6
		11:00	86,6	57,7	0,8	4,0	3,1	0,6	0,09	0,08	0,1	1,6
		12:00	85,2	62,3	0,8	4,7	3,8	0,6	0,09	0,08	0,1	1,4
		13:00	89,2	68,7	0,8	6,1	4,6	1,0	0,09	0,08	0,1	1,5
		14:00	83,0	75,3	0,5	9,8	6,7	2,0	0,12	0,09	0,1	1,5
		15:00	88,0	81,9	0,5	5,5	4,6	0,6	0,10	0,09	0,1	1,8
		16:00	86,4	84,3	0,5	4,7	4,4	0,2	0,09	0,09	0,1	2,0
		17:00	77,2	84,4	0,5	9,4	6,5	1,9	0,09	0,09	0,1	3,0
		18:00	61,3	82,1	0,5	15,9	9,9	3,9	0,08	0,09	0,1	3,0
		19:00	40,1	76,3	0,5	5,8	5,2	0,4	0,07	0,09	0,1	2,9
		20:00	38,3	70,4	0,5	3,7	3,1	0,4	0,07	0,09	0,1	3,6
		21:00	41,5	64,5	0,5	3,5	2,7	0,5	0,08	0,09	0,1	4,0
		22:00	31,3	58,0	0,5	4,3	4,0	0,2	0,08	0,08	0,1	3,8
		23:00	29,1	50,7	0,5	3,1	2,9	0,1	0,08	0,08	0,1	3,6
D.Lgs. n. 155 13/08/2010 (ora)			240	120	350		200			10		
D.Lgs. n. 155 13/08/2010 (anno)											5	

Codice Stazione	Monitoraggio		O_3	O_3 media 8h	SO_2	NOx	NO_2	NO	CO	CO media 8h	Benzene	PM2.5
	Data	Ora	(mg/m³)	(mg/m³)	(µg/m³)	(µg/m³)	(µg/m³)	(µg/m³)	(mg/m³)	(mg/m³)	(µg/m³)	(µg/m³)
ATM02	20/09/2017	0:00	23,7	42,8	0,5	2,2	1,9	0,2	0,08	0,08	0,1	3,6
		1:00	21,7	35,9	0,5	1,8	1,5	0,2	0,07	0,08	0,1	3,3
		2:00	19,0	30,6	0,5	1,6	1,3	0,2	0,07	0,08	0,1	3,2
		3:00	18,8	27,9	0,5	1,4	1,1	0,2	0,06	0,07	0,1	3,1
		4:00	16,8	25,2	0,5	3,0	2,7	0,2	0,06	0,07	0,1	2,8
		5:00	18,0	22,3	0,5	4,0	2,9	0,7	0,07	0,07	0,1	2,7
		6:00	13,8	20,1	0,5	13,9	7,5	4,2	0,07	0,07	0,1	2,7
		7:00	29,5	20,2	0,5	11,8	6,9	3,2	0,08	0,07	0,1	3,0
		8:00	57,5	24,4	0,5	7,7	5,2	1,6	0,09	0,07	0,1	2,1
		9:00	79,0	31,6	0,5	4,5	3,1	0,9	0,09	0,07	0,1	1,6
		10:00	71,6	38,1	0,5	8,8	6,5	1,5	0,09	0,08	0,1	1,4
		11:00	68,0	44,3	0,5	7,0	5,2	1,2	0,09	0,08	0,1	1,0
		12:00	73,0	51,3	0,5	4,9	3,4	1,0	0,10	0,09	0,1	0,8
		13:00	74,0	58,3	0,5	4,8	3,3	1,0	0,10	0,09	0,1	0,7
		14:00	72,6	65,7	0,5	7,0	4,4	1,7	0,10	0,09	0,2	0,9
		15:00	75,2	71,4	0,5	6,1	4,6	1,0	0,13	0,10	0,3	1,1
		16:00	81,2	74,3	0,8	5,9	4,2	1,1	0,12	0,10	0,2	1,5
		17:00	79,6	74,4	0,8	7,8	6,1	1,1	0,12	0,11	0,2	1,8
		18:00	64,6	73,5	0,8	9,9	8,4	1,0	0,10	0,11	0,2	1,9
		19:00	46,5	70,8	0,5	6,0	5,4	0,4	0,10	0,11	0,2	2,1
		20:00	37,5	66,4	0,5	9,0	7,3	1,1	0,13	0,11	0,2	2,9
		21:00	35,7	61,6	0,5	4,4	3,8	0,4	0,12	0,12	0,2	2,5
		22:00	35,9	57,0	0,5	3,7	3,4	0,2	0,10	0,12	0,2	2,3
		23:00	33,3	51,8	0,3	1,8	1,5	0,2	0,09	0,11	0,2	2,2
D.Lgs. n. 155 13/08/2010 (ora)			240	120	350		200			10		
D.Lgs. n. 155 13/08/2010 (anno)											5	

Codice Stazione	Monitoraggio		O_3	O_3 media 8h	SO_2	NOx	NO_2	NO	CO	CO media 8h	Benzene	PM2.5
	Data	Ora	(mg/m^3)	(mg/m^3)	(µg/m^3)	(µg/m^3)	(µg/m^3)	(µg/m^3)	(mg/m^3)	(mg/m^3)	(µg/m^3)	(µg/m^3)
ATM02	21/09/2017	0:00	28,9	45,3	0,3	1,5	1,3	0,1	0,09	0,11	0,2	2,1
		1:00	28,9	38,9	0,3	1,7	1,1	0,4	0,09	0,10	0,1	2,0
		2:00	31,3	34,8	0,3	1,1	0,8	0,2	0,09	0,10	0,1	1,9
		3:00	29,9	32,7	0,3	1,3	1,0	0,2	0,08	0,10	0,1	2,0
		4:00	27,1	31,4	0,3	2,0	1,7	0,2	0,08	0,09	0,1	2,4
		5:00	26,7	30,3	0,3	4,2	2,7	1,0	0,08	0,09	0,1	2,3
		6:00	26,3	29,1	0,3	9,6	5,9	2,4	0,10	0,09	0,1	2,5
		7:00	33,3	29,1	0,3	9,8	6,1	2,4	0,09	0,09	0,2	2,5
		8:00	53,9	32,2	0,5	9,5	5,7	2,5	0,09	0,09	0,2	2,1
		9:00	74,6	37,9	0,5	7,9	5,0	1,9	0,13	0,09	0,2	1,7
		10:00	85,0	44,6	0,8	5,6	4,2	0,9	0,12	0,10	0,1	1,4
		11:00	88,0	51,9	1,1	5,6	4,2	0,9	0,12	0,10	0,1	1,4
		12:00	90,0	59,7	1,1	6,3	4,8	1,0	0,12	0,11	0,1	1,5
		13:00	89,6	67,6	0,8	9,0	7,5	1,0	0,13	0,11	0,1	1,8
		14:00	94,4	76,1	0,8	6,9	5,4	1,0	0,13	0,12	0,1	2,1
		15:00	95,0	83,8	0,5	6,2	5,4	0,5	0,12	0,12	0,1	2,5
		16:00	90,4	88,4	0,5	8,7	7,8	0,6	0,10	0,12	0,1	3,1
		17:00	55,5	86,0	0,5	14,1	12,0	1,4	0,10	0,12	0,2	3,2
		18:00	43,1	80,8	0,8	10,8	9,0	1,2	0,09	0,11	0,2	4,2
		19:00	32,9	73,9	0,5	10,9	9,4	1,0	0,10	0,11	0,2	5,5
		20:00	32,5	66,7	0,5	6,0	5,7	0,2	0,12	0,11	0,2	5,1
		21:00	25,7	58,7	0,8	9,9	8,2	1,1	0,12	0,11	0,2	4,6
		22:00	37,9	51,6	0,5	5,6	4,8	0,5	0,10	0,11	0,2	4,1
		23:00	46,5	45,6	0,5	3,1	2,9	0,1	0,09	0,10	0,2	3,8
D.Lgs. n. 155 13/08/2010 (ora)			240	120	350		200			10		
D.Lgs. n. 155 13/08/2010 (anno)											5	

Codice Stazione	Monitoraggio		O_3	O_3 media 8h	SO_2	NOx	NO_2	NO	CO	CO media 8h	Benzene	PM2.5
	Data	Ora	(mg/m^3)	(mg/m^3)	(µg/m^3)	(µg/m^3)	(µg/m^3)	(µg/m^3)	(mg/m^3)	(mg/m^3)	(µg/m^3)	(µg/m^3)
ATM02	22/09/2017	0:00	47,1	40,2	0,5	3,2	2,9	0,2	0,09	0,10	0,2	3,6
		1:00	46,9	39,1	0,5	2,8	2,5	0,2	0,09	0,10	0,2	3,4
		2:00	48,5	39,8	0,5	2,6	2,3	0,2	0,09	0,10	0,2	3,3
		3:00	48,3	41,7	0,5	3,3	2,5	0,5	0,09	0,10	0,1	3,0
		4:00	46,5	43,4	0,3	3,7	3,1	0,4	0,08	0,09	0,1	2,8
		5:00	47,3	46,1	0,3	3,5	2,7	0,5	0,08	0,09	0,1	2,8
		6:00	42,7	46,7	0,3	7,2	5,4	1,2	0,08	0,09	0,1	2,9
		7:00	57,7	48,1	0,3	5,2	3,8	0,9	0,08	0,09	0,1	2,6
		8:00	70,0	51,0	0,5	5,7	4,0	1,1	0,08	0,08	0,1	2,8
		9:00	88,0	56,1	1,1	6,1	4,6	1,0	0,12	0,09	0,1	2,5
		10:00	98,8	62,4	1,1	10,9	6,9	2,6	0,12	0,09	0,1	2,1
		11:00	100,0	68,9	1,1	6,3	5,2	0,7	0,12	0,10	0,1	1,9
		12:00	101,2	75,7	1,1	6,6	5,7	0,6	0,09	0,10	0,1	1,8
		13:00	99,0	82,2	1,1	12,3	8,6	2,4	0,10	0,10	0,1	2,0
		14:00	108,9	90,5	1,1	7,0	6,1	0,6	0,13	0,11	0,1	2,9
		15:00	116,5	97,8	1,1	9,6	7,5	1,4	0,13	0,11	0,1	3,3
		16:00	102,4	101,9	0,8	17,4	15,7	1,1	0,13	0,12	0,1	4,0
		17:00	67,4	99,3	0,8	13,4	11,3	1,4	0,09	0,11	0,2	3,5
		18:00	58,3	94,2	0,8	12,6	11,7	0,6	0,09	0,11	0,2	4,1
		19:00	46,3	87,5	0,8	9,6	8,8	0,5	0,09	0,11	0,2	5,1
		20:00	46,3	80,6	0,8	7,0	6,7	0,2	0,09	0,11	0,2	4,5
		21:00	54,1	75,0	0,8	6,0	5,4	0,4	0,10	0,11	0,2	4,5
		22:00	63,6	69,4	0,8	5,1	4,8	0,2	0,10	0,10	0,1	4,7
		23:00	59,5	62,2	0,8	4,5	4,2	0,2	0,10	0,10	0,2	5,0
D.Lgs. n. 155 13/08/2010 (ora)			240	120	350		200			10		
D.Lgs. n. 155 13/08/2010 (anno)											5	

Codice Stazione	Monitoraggio		O_3	O_3 media 8h	SO_2	NOx	NO_2	NO	CO	CO media 8h	Benzene	PM2.5
	Data	Ora	(mg/m³)	(mg/m³)	(µg/m³)	(µg/m³)	(µg/m³)	(µg/m³)	(mg/m³)	(mg/m³)	(µg/m³)	(µg/m³)
ATM02	23/09/2017	0:00	55,5	56,4	0,8	4,7	4,4	0,2	0,10	0,10	0,2	5,0
		1:00	54,7	54,8	0,8	3,9	3,6	0,2	0,09	0,10	0,2	4,8
		2:00	48,7	53,6	0,8	3,9	3,3	0,4	0,09	0,10	0,2	4,8
		3:00	42,7	53,1	0,8	4,2	3,4	0,5	0,09	0,10	0,2	4,5
		4:00	42,1	52,6	0,5	4,7	3,8	0,6	0,09	0,10	0,2	4,5
		5:00	41,1	51,0	0,8	5,1	4,2	0,6	0,09	0,09	0,1	4,2
		6:00	44,9	48,7	0,5	6,9	5,2	1,1	0,09	0,09	0,2	4,0
		7:00	56,7	48,3	0,5	4,2	3,4	0,5	0,08	0,09	0,1	3,7
		8:00	65,4	49,5	0,8	5,4	4,0	0,9	0,09	0,09	0,1	3,6
		9:00	84,0	53,2	1,1	5,9	4,4	1,0	0,12	0,09	0,1	4,1
		10:00	100,4	59,7	1,3	6,1	5,0	0,7	0,13	0,10	0,2	3,6
		11:00	104,0	67,3	1,3	5,2	4,4	0,5	0,12	0,10	0,2	2,9
		12:00	108,1	75,6	1,3	6,1	5,2	0,6	0,10	0,10	0,1	2,8
		13:00	109,7	84,2	1,3	6,6	5,7	0,6	0,12	0,11	0,1	3,2
		14:00	103,4	91,5	1,1	10,0	6,9	2,0	0,14	0,11	0,1	3,2
		15:00	104,5	97,4	0,8	5,0	4,4	0,4	0,13	0,12	0,1	4,4
		16:00	101,6	102,0	0,8	6,0	5,7	0,2	0,12	0,12	0,2	5,8
		17:00	87,4	102,4	0,8	9,1	8,2	0,6	0,12	0,12	0,2	6,4
		18:00	83,2	100,2	0,8	12,4	10,1	1,5	0,13	0,12	0,2	6,9
		19:00	88,0	98,2	0,8	10,3	9,2	0,7	0,12	0,12	0,2	7,4
		20:00	75,6	94,2	0,8	5,4	4,6	0,5	0,09	0,12	0,2	6,9
		21:00	76,4	90,0	0,8	5,2	4,6	0,4	0,10	0,12	0,2	7,2
		22:00	68,6	85,7	0,8	4,3	4,0	0,2	0,10	0,11	0,2	6,9
		23:00	60,3	80,1	0,8	4,9	4,6	0,2	0,13	0,11	0,3	6,9
D.Lgs. n. 155 13/08/2010 (ora)			240	120	350		200			10		
D.Lgs. n. 155 13/08/2010 (anno)											5	

Codice Stazione	Monitoraggio		O_3	O_3 media 8h	SO_2	NOx	NO_2	NO	CO	CO media 8h	Benzene	PM2.5
	Data	Ora	(mg/m^3)	(mg/m^3)	(µg/m^3)	(µg/m^3)	(µg/m^3)	(µg/m^3)	(mg/m^3)	(mg/m^3)	(µg/m^3)	(µg/m^3)
ATM02	24/09/2017	0:00	48,1	73,5	0,8	3,9	3,6	0,2	0,12	0,11	0,2	6,7
		1:00	43,7	68,0	0,8	5,8	5,0	0,5	0,12	0,11	0,2	6,8
		2:00	52,9	64,2	0,8	3,6	3,3	0,2	0,10	0,11	0,2	7,0
		3:00	48,5	59,3	0,8	3,3	3,1	0,1	0,10	0,11	0,2	7,1
		4:00	43,7	55,3	0,5	3,2	2,9	0,2	0,10	0,11	0,2	7,1
		5:00	38,9	50,6	0,8	3,5	2,7	0,5	0,10	0,11	0,2	6,7
		6:00	36,1	46,5	0,5	8,6	3,8	3,1	0,10	0,11	0,2	6,7
		7:00	45,7	44,7	0,5	5,0	3,6	0,9	0,10	0,11	0,2	6,4
		8:00	65,0	46,8	0,8	5,5	4,0	1,0	0,10	0,10	0,2	6,2
		9:00	97,0	53,5	1,1	6,7	5,2	1,0	0,13	0,10	0,2	5,1
		10:00	110,5	60,7	1,3	5,5	4,6	0,6	0,14	0,11	0,2	4,7
		11:00	112,5	68,7	1,3	6,3	5,4	0,6	0,14	0,11	0,2	5,0
		12:00	112,7	77,3	1,3	5,8	5,0	0,5	0,12	0,12	0,2	4,6
		13:00	112,9	86,6	1,3	5,8	5,0	0,5	0,12	0,12	0,2	4,9
		14:00	110,1	95,8	1,1	5,6	4,8	0,5	0,15	0,13	0,1	6,1
		15:00	110,1	103,9	1,1	7,6	5,9	1,1	0,15	0,13	0,2	7,2
		16:00	95,2	107,6	0,8	7,7	6,9	0,5	0,13	0,14	0,2	7,5
		17:00	61,9	103,2	0,8	10,0	9,2	0,5	0,14	0,14	0,3	7,6
		18:00	50,3	95,7	0,8	7,3	6,5	0,5	0,13	0,14	0,3	6,8
		19:00	67,0	90,0	0,8	8,6	7,5	0,7	0,13	0,13	0,3	7,1
		20:00	92,0	87,4	0,8	9,3	8,2	0,7	0,12	0,13	0,2	6,0
		21:00	74,2	82,6	1,1	5,6	5,0	0,4	0,12	0,13	0,2	5,5
		22:00	49,9	75,1	0,8	3,7	3,4	0,2	0,10	0,13	0,1	4,7
		23:00	39,7	66,3	0,8	3,4	3,1	0,2	0,10	0,12	0,1	3,9
D.Lgs. n. 155 13/08/2010 (ora)			240	120	350		200			10		
D.Lgs. n. 155 13/08/2010 (anno)											5	

Codice Stazione	Monitoraggio		O_3	O_3 media 8h	SO_2	NOx	NO_2	NO	CO	CO media 8h	Benzene	PM2.5
	Data	Ora	(mg/m^3)	(mg/m^3)	(µg/m^3)	(µg/m^3)	(µg/m^3)	(µg/m^3)	(mg/m^3)	(mg/m^3)	(µg/m^3)	(µg/m^3)
ATM02	25/09/2017	0:00	32,5	58,4	0,8	2,6	2,3	0,2	0,10	0,12	0,1	3,7
		1:00	28,3	54,2	0,8	2,0	1,7	0,2	0,10	0,11	0,1	4,0
		2:00	24,9	51,1	1,1	2,8	2,5	0,2	0,12	0,11	0,1	4,1
		3:00	19,4	45,1	0,8	3,9	2,5	0,9	0,10	0,11	0,1	4,5
		4:00	17,2	35,8	0,8	5,7	4,0	1,1	0,10	0,11	0,1	4,9
		5:00	23,7	29,5	0,8	12,4	4,0	5,5	0,12	0,11	0,1	5,2
		6:00	23,5	26,2	0,8	10,4	5,0	3,5	0,10	0,11	0,2	4,7
		7:00	22,9	24,1	0,8	7,7	5,4	1,5	0,10	0,11	0,1	5,0
		8:00	30,3	23,8	0,8	9,3	5,5	2,5	0,12	0,11	0,2	5,1
		9:00	83,2	30,6	0,8	6,4	4,6	1,2	0,12	0,11	0,2	4,8
		10:00	88,6	38,6	0,8	6,1	4,4	1,1	0,12	0,11	0,2	5,0
		11:00	87,0	47,1	0,8	4,7	3,6	0,7	0,10	0,11	0,1	4,9
		12:00	83,8	55,4	1,1	6,5	5,4	0,7	0,10	0,11	0,1	5,6
		13:00	84,8	63,0	0,8	9,6	7,1	1,6	0,12	0,11	0,1	5,3
		14:00	87,0	71,0	0,8	5,7	4,8	0,6	0,10	0,11	0,1	6,3
		15:00	82,6	78,4	1,1	7,5	6,1	0,9	0,12	0,11	0,2	7,1
		16:00	82,8	85,0	1,1	8,5	7,1	0,9	0,12	0,11	0,1	6,4
		17:00	72,2	83,6	1,1	8,6	8,0	0,4	0,12	0,11	0,2	5,8
		18:00	35,3	76,9	0,8	13,9	12,4	1,0	0,15	0,12	0,2	7,0
		19:00	35,3	70,5	0,8	8,2	7,3	0,6	0,14	0,12	0,2	7,1
		20:00	50,5	66,3	0,8	5,6	5,0	0,4	0,13	0,13	0,2	9,0
		21:00	34,5	60,0	0,8	4,6	4,0	0,4	0,12	0,13	0,2	6,7
		22:00	31,5	53,1	1,1	3,2	2,9	0,2	0,10	0,13	0,1	3,8
		23:00	28,7	46,4	1,1	1,9	1,3	0,4	0,10	0,12	0,1	4,1
D.Lgs. n. 155 13/08/2010 (ora)			240	120	350		200			10		
D.Lgs. n. 155 13/08/2010 (anno)											5	

Codice Stazione	Monitoraggio		O_3	O_3 media 8h	SO_2	NOx	NO_2	NO	CO	CO media 8h	Benzene	PM2.5
	Data	Ora	(mg/m³)	(mg/m³)	(µg/m³)	(µg/m³)	(µg/m³)	(µg/m³)	(mg/m³)	(mg/m³)	(µg/m³)	(µg/m³)
ATM02	26/09/2017	0:00	23,3	38,9	0,8	1,8	1,5	0,2	0,10	0,12	0,1	4,1
		1:00	19,4	32,3	1,1	1,8	1,5	0,2	0,10	0,12	0,1	3,7
		2:00	16,6	30,0	0,8	1,8	1,5	0,2	0,09	0,11	0,1	3,6
		3:00	18,8	27,9	0,8	2,1	1,3	0,5	0,09	0,10	0,1	3,4
		4:00	18,4	23,9	0,8	1,4	1,1	0,2	0,09	0,10	0,1	3,0
		5:00	18,4	21,9	0,5	3,6	1,9	1,1	0,09	0,10	0,1	2,6
		6:00	20,6	20,5	0,8	4,1	2,7	0,9	0,09	0,09	0,1	2,4
		7:00	23,5	19,9	0,8	10,7	4,6	4,0	0,09	0,09	0,1	2,5
		8:00	36,5	21,5	0,8	9,6	5,0	3,0	0,09	0,09	0,1	2,8
		9:00	74,6	28,4	1,1	8,1	5,0	2,0	0,12	0,09	0,1	3,4
		10:00	81,4	36,5	1,1	4,8	3,4	0,9	0,14	0,10	0,2	3,5
		11:00	81,4	44,4	1,3	7,1	5,0	1,4	0,13	0,11	0,1	3,1
		12:00	81,4	52,2	1,1	5,5	4,6	0,6	0,14	0,11	0,2	3,5
		13:00	75,2	59,3	0,8	5,1	4,2	0,6	0,13	0,12	0,1	5,0
		14:00	71,4	65,7	1,1	12,0	7,6	2,9	0,13	0,12	0,2	5,6
		15:00	70,0	71,5	1,1	7,0	6,1	0,6	0,14	0,13	0,3	7,0
		16:00	65,2	75,1	1,1	8,5	7,1	0,9	0,12	0,13	0,3	8,3
		17:00	51,3	72,2	1,1	15,7	10,5	3,4	0,15	0,14	0,3	12,1
		18:00	39,3	66,9	1,1	10,1	8,6	1,0	0,16	0,14	0,3	13,9
		19:00	24,7	59,8	1,1	11,8	10,3	1,0	0,17	0,14	0,4	15,2
		20:00	23,3	52,6	1,1	4,8	4,0	0,5	0,15	0,14	0,4	12,8
		21:00	18,6	45,5	1,1	4,4	3,6	0,5	0,13	0,14	0,3	12,1
		22:00	10,8	37,9	1,1	6,3	4,8	1,0	0,14	0,15	0,3	11,8
		23:00	14,0	30,9	1,1	4,4	3,3	0,7	0,13	0,14	0,3	11,3
D.Lgs. n. 155 13/08/2010 (ora)			240	120	350		200			10		
D.Lgs. n. 155 13/08/2010 (anno)											5	

Codice Stazione	Monitoraggio		O_3	O_3 media 8h	SO_2	NOx	NO_2	NO	CO	CO media 8h	Benzene	PM2.5
	Data	Ora	(mg/m^3)	(mg/m^3)	(µg/m^3)	(µg/m^3)	(µg/m^3)	(µg/m^3)	(mg/m^3)	(mg/m^3)	(µg/m^3)	(µg/m^3)
ATM02	27/09/2017	0:00	20,8	25,4	1,1	2,7	2,1	0,4	0,12	0,14	0,2	11,0
		1:00	19,2	21,3	0,8	1,7	1,1	0,4	0,12	0,14	0,2	10,8
		2:00	13,0	18,1	1,1	1,3	1,0	0,2	0,12	0,14	0,2	10,1
		3:00	13,4	16,6	0,8	2,9	1,5	0,9	0,10	0,13	0,2	9,9
		4:00	14,4	15,5	0,8	1,9	1,3	0,4	0,10	0,12	0,2	9,2
		5:00	15,0	15,1	0,8	11,5	3,1	5,5	0,10	0,12	0,2	8,8
		6:00	15,2	15,6	0,8	9,4	4,2	3,4	0,10	0,11	0,2	8,4
		7:00	17,2	16,0	0,8	8,2	4,2	2,6	0,10	0,11	0,2	8,3
		8:00	36,9	18,0	1,1	11,6	5,5	4,0	0,10	0,11	0,2	8,9
		9:00	74,0	24,9	1,1	3,8	2,7	0,7	0,13	0,11	0,2	8,1
		10:00	77,2	32,9	1,3	5,3	3,6	1,1	0,14	0,11	0,2	8,2
		11:00	79,0	41,1	1,6	5,0	3,6	0,9	0,14	0,11	0,2	9,3
		12:00	80,8	49,4	1,6	5,7	4,2	1,0	0,13	0,12	0,2	9,6
		13:00	82,0	57,8	1,3	7,0	5,2	1,2	0,14	0,12	0,2	12,1
		14:00	83,4	66,3	1,1	6,1	5,2	0,6	0,16	0,13	0,3	15,7
		15:00	81,8	74,4	1,1	8,2	7,1	0,7	0,15	0,14	0,3	18,1
		16:00	77,8	79,5	1,1	10,5	8,2	1,5	0,15	0,14	0,3	20,2
		17:00	78,8	80,1	1,1	9,5	7,8	1,1	0,14	0,14	0,3	21,6
		18:00	68,4	79,0	1,1	11,9	9,6	1,5	0,15	0,15	0,3	22,6
		19:00	33,7	73,3	1,1	9,5	7,8	1,1	0,16	0,15	0,4	23,1
		20:00	24,5	66,3	1,1	5,6	5,0	0,4	0,14	0,15	0,3	21,9
		21:00	30,5	59,9	1,1	5,1	3,6	1,0	0,13	0,15	0,3	21,1
		22:00	21,1	52,1	1,1	6,3	4,8	1,0	0,13	0,14	0,3	20,6
		23:00	13,8	43,6	0,8	3,2	2,3	0,6	0,14	0,14	0,3	20,6
D.Lgs. n. 155 13/08/2010 (ora)			240	120	350		200			10		
D.Lgs. n. 155 13/08/2010 (anno)											5	

Codice Stazione	Monitoraggio		O_3	O_3 media 8h	SO_2	NOx	NO_2	NO	CO	CO media 8h	Benzene	PM2.5
	Data	Ora	(mg/m^3)	(mg/m^3)	(µg/m^3)	(µg/m^3)	(µg/m^3)	(µg/m^3)	(mg/m^3)	(mg/m^3)	(µg/m^3)	(µg/m^3)
ATM02	28/09/2017	0:00	14,8	35,7	0,8	2,0	1,7	0,2	0,13	0,14	0,3	20,1
		1:00	16,4	27,9	0,8	1,9	1,3	0,4	0,13	0,14	0,3	19,6
		2:00	16,8	21,5	0,8	1,8	1,5	0,2	0,13	0,14	0,3	18,7
		3:00	19,4	19,7	0,8	1,9	1,3	0,4	0,13	0,13	0,3	17,8
		4:00	17,0	18,7	0,8	2,7	1,9	0,5	0,12	0,13	0,2	16,9
		5:00	15,0	16,8	0,8	4,0	2,9	0,7	0,12	0,13	0,2	16,9
		6:00	14,2	15,9	1,1	5,5	4,0	1,0	0,12	0,13	0,2	17,2
		7:00	13,8	15,9	0,8	7,3	4,2	2,0	0,10	0,12	0,2	17,3
		8:00	21,7	16,8	1,1	11,4	5,7	3,7	0,13	0,12	0,3	18,8
		9:00	73,8	24,0	1,3	6,4	4,6	1,2	0,15	0,13	0,3	19,7
		10:00	79,4	31,8	1,6	5,1	3,4	1,1	0,15	0,13	0,3	18,2
		11:00	81,8	39,6	1,6	6,0	4,6	0,9	0,15	0,13	0,2	19,1
		12:00	83,6	47,9	1,6	8,4	6,9	1,0	0,16	0,14	0,3	20,0
		13:00	84,0	56,5	1,6	7,9	6,5	0,9	0,16	0,14	0,3	19,1
		14:00	85,8	65,5	n.d.	5,3	4,4	0,6	0,16	0,15	0,3	21,2
		15:00	74,8	73,1	n.d.	n.d.	n.d.	n.d.	n.d.	0,15	n.d.	21,3
		16:00	85,0	81,0	1,6	7,8	6,7	0,7	0,14	0,15	0,4	20,0
		17:00	84,2	82,3	1,6	10,2	8,8	0,9	0,16	0,15	0,3	19,3
		18:00	66,6	80,7	1,6	16,7	11,9	3,1	0,17	0,16	0,4	20,7
		19:00	47,5	76,4	1,3	9,3	7,8	1,0	0,17	0,16	0,4	20,2
		20:00	61,1	73,6	1,3	10,1	9,8	0,2	0,20	0,17	0,5	20,5
		21:00	51,7	69,6	1,3	6,9	6,1	0,5	0,15	0,16	0,4	17,7
		22:00	33,1	63,0	1,3	15,0	12,4	1,7	0,15	0,16	0,3	17,5
		23:00	27,5	57,1	1,3	4,9	4,6	0,2	0,13	0,16	0,3	16,5
D.Lgs. n. 155 13/08/2010 (ora)			240	120	350		200			10		
D.Lgs. n. 155 13/08/2010 (anno)											5	

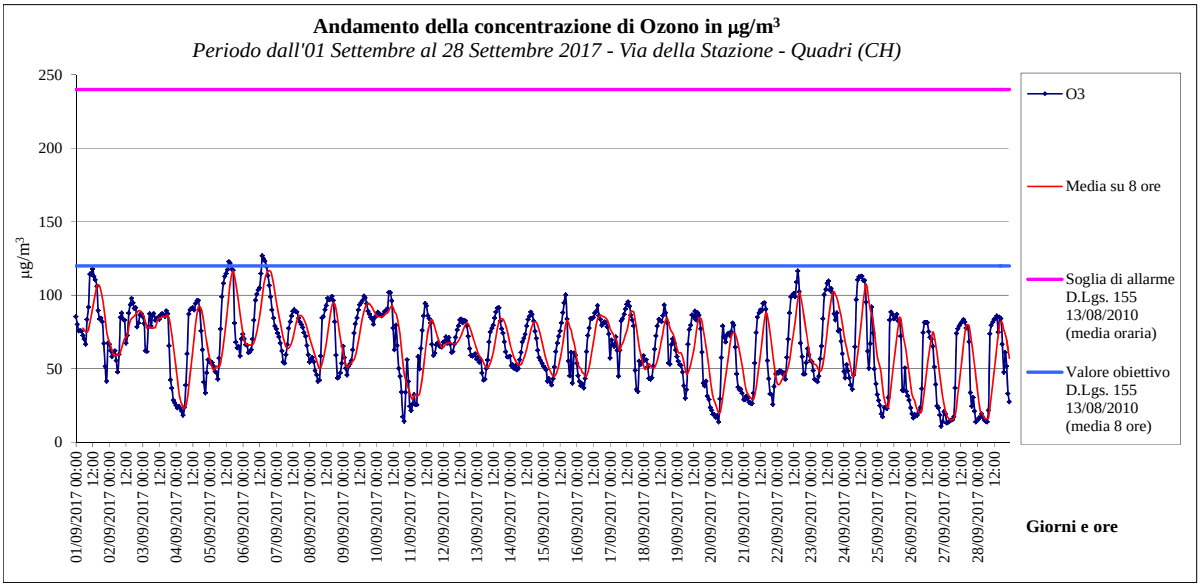

Grafico 6 – Andamento concentrazione Ozono (O_3) giornaliero ed orario

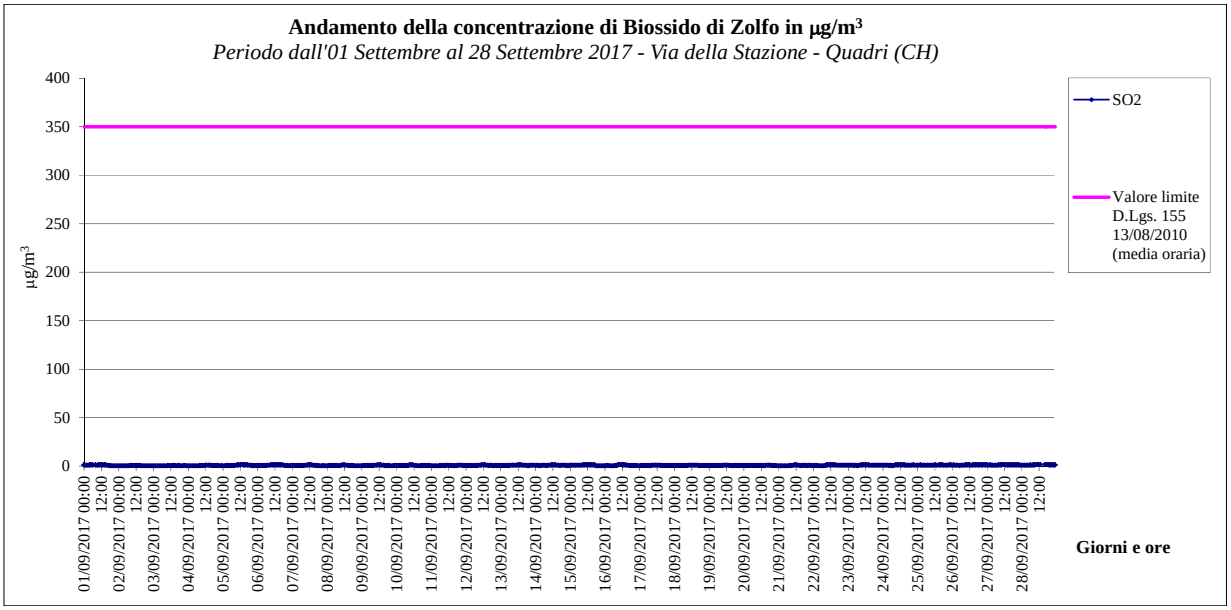

Grafico 7 – Andamento concentrazione Biossido di Zolfo (SO_2) giornaliero ed orario

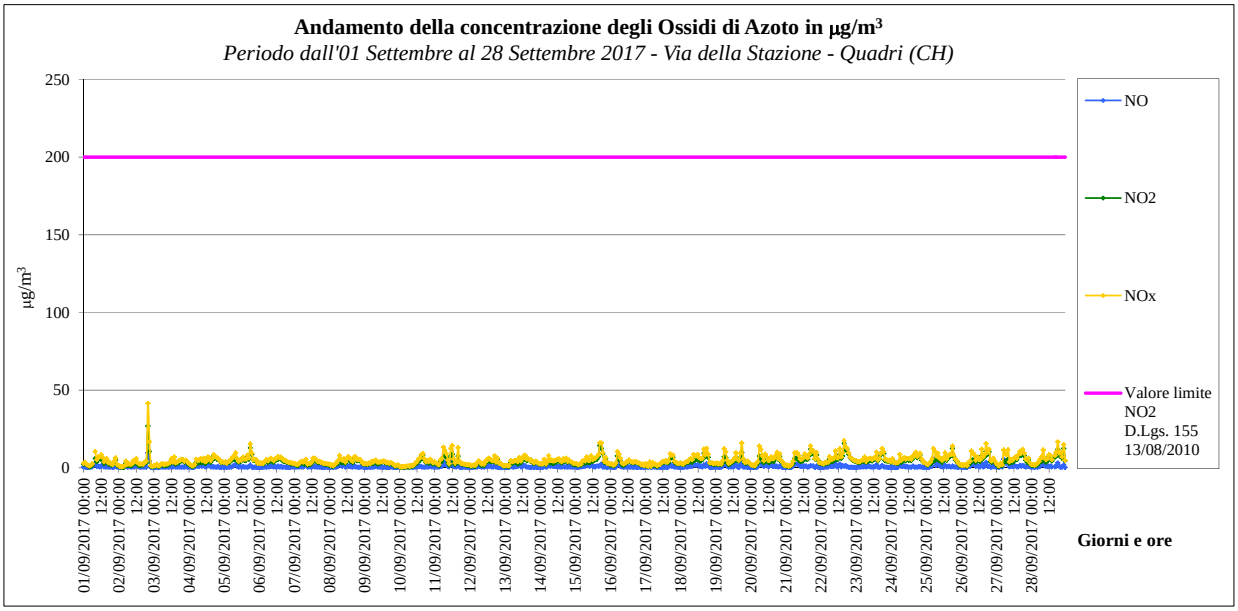

Grafico 8 – Andamento concentrazione Ossidi di Azoto (NO – NO_2 – NOx) giornaliero ed orario

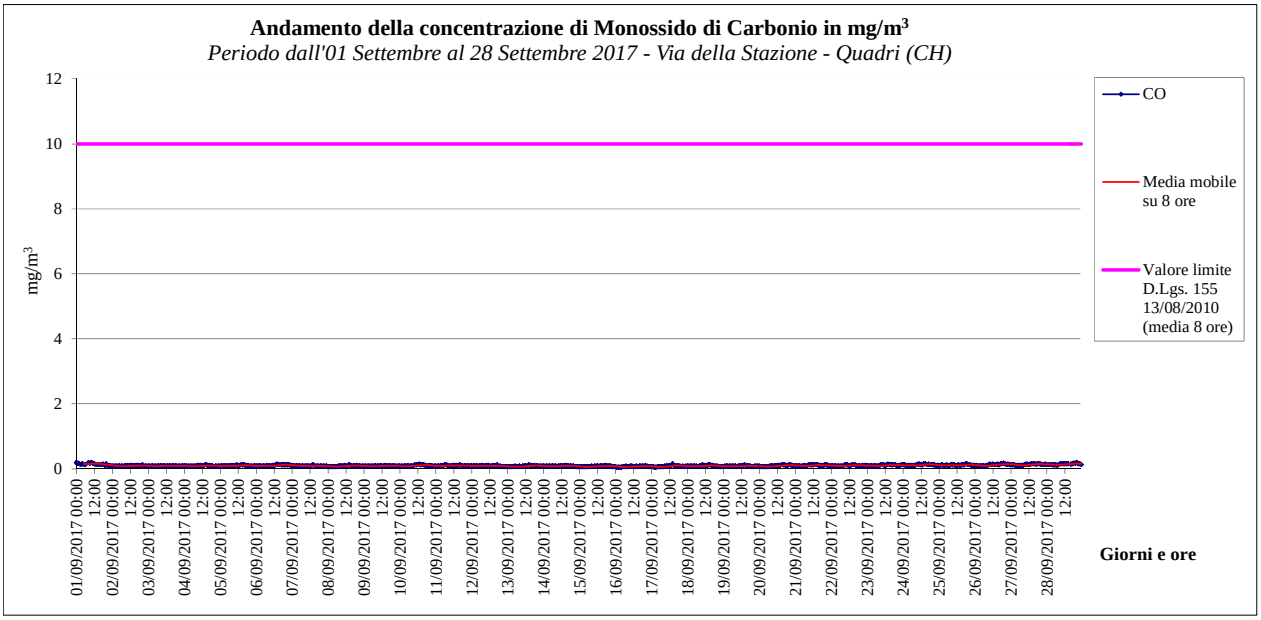

Grafico 9 – Andamento concentrazione Monossido di Carbonio (CO) giornaliero ed orario

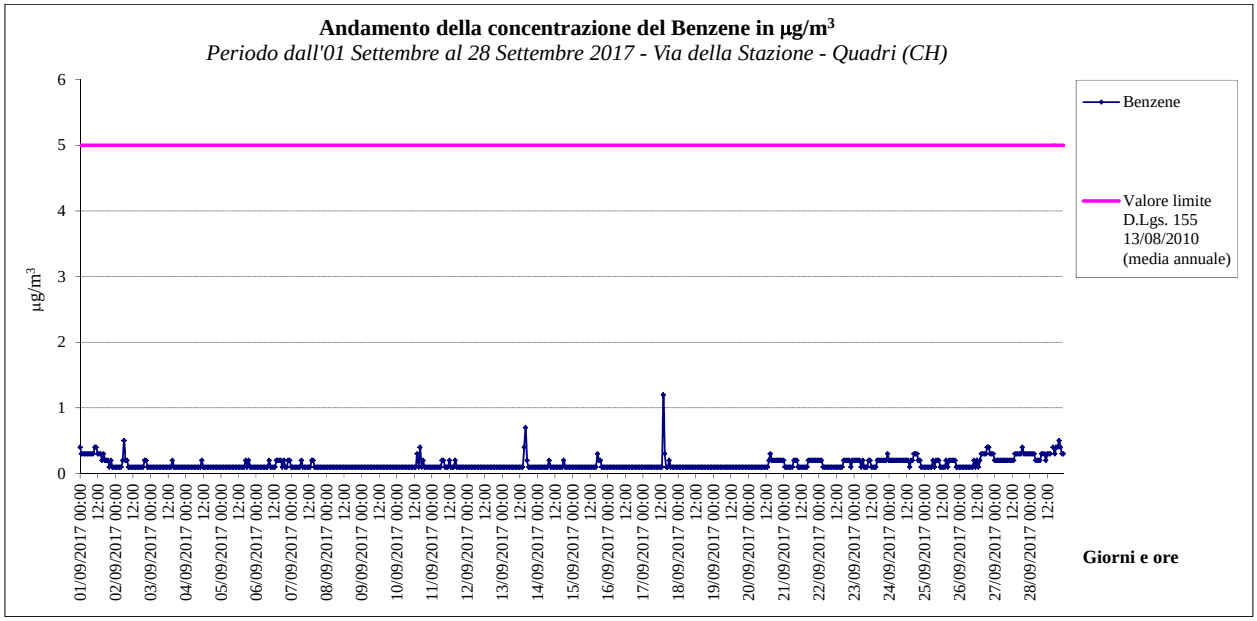

Grafico 10 – Andamento concentrazione Benzene giornaliero ed orario

metalli e benzo(a)pirene

Codice Stazione	Monitoraggio	Pb	As	Cd	Ni	B(a)P
	Settimana	(ng/m³)	(ng/m³)	(ng/m³)	(ng/m³)	(ng/m³)
ATM02	01/09/2017-07/09/2017	< 0,05	0,028	< 0,02	< 0,3	0,008
	08/09/2017-14/09/2017	< 0,05	< 0,02	< 0,02	< 0,3	0,007
	15/09/2017-21/09/2017	< 0,05	< 0,02	< 0,02	< 0,3	0,010
	22/09/2017-28/09/2017	0,13	0,052	< 0,02	< 0,3	0,023
D.Lgs. n. 155 13/08/2010 (annuale)		500	6	5	20	1

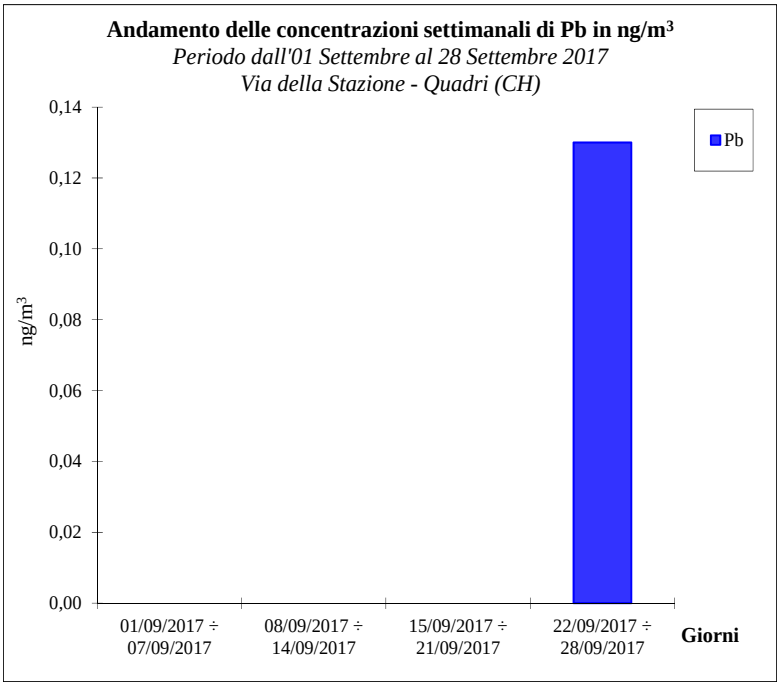

Grafico 11 – Andamento concentrazioni Piombo (Pb) giornaliero

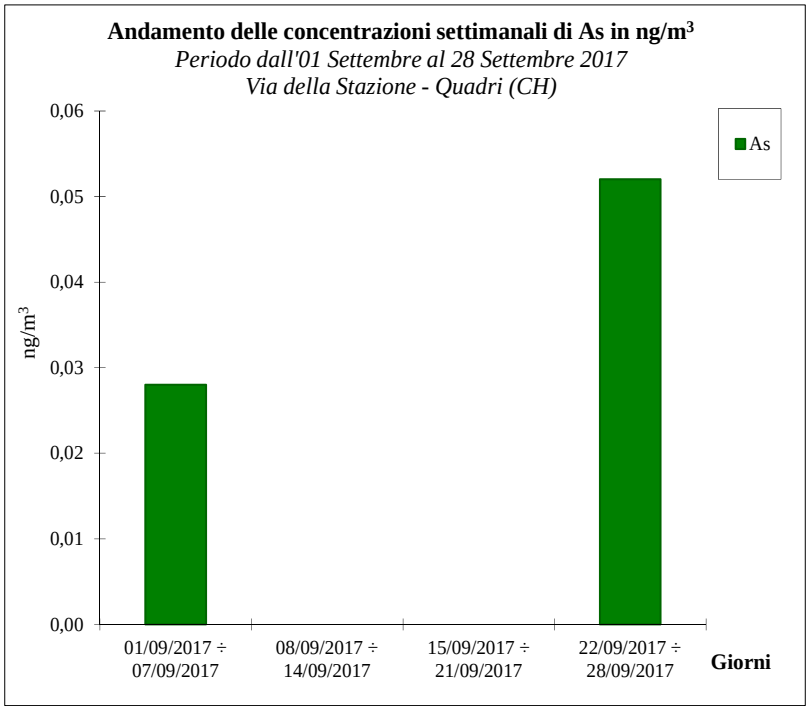

Grafico 12 – Andamento concentrazioni Arsenico (As) giornaliero

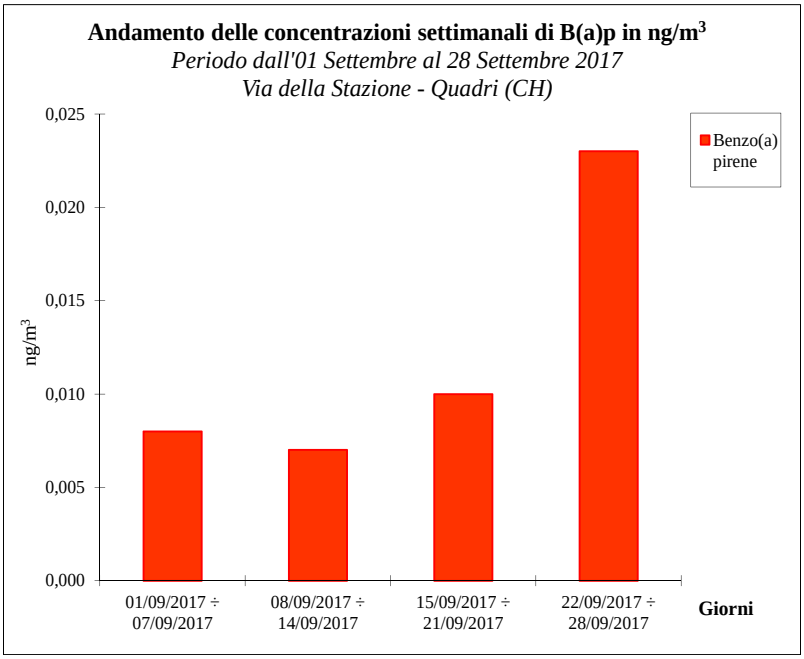

Grafico 13 – Andamento concentrazioni Benzo(a)pirene giornaliero

parametri meteorologici

Codice Stazione	Monitoraggio		Temp.	U.R.	Press.	Pioggia	Velocità vento	Direzione vento
	Data	Ora	(°C)	(%)	(kPa)	(mm)	(m/s)	settore
ATM02	01/09/2017	0:00	20,4	74	94,8	0,0	0,5	WSW
		1:00	19,8	77	94,8	0,0	0,6	W
		2:00	19,4	79	94,7	0,0	0,6	SSW
		3:00	19,5	80	94,7	0,0	1,6	S
		4:00	19,8	83	94,7	0,0	1,1	S
		5:00	19,4	85	94,7	0,0	1,3	S
		6:00	20,0	84	94,7	0,0	1,3	S
		7:00	22,2	75	94,6	0,0	1,3	S
		8:00	25,0	59	94,6	0,0	1,3	SE
		9:00	27,8	45	94,7	0,0	0,7	SE
		10:00	27,6	41	94,7	0,0	0,8	NNE
		11:00	27,1	43	94,7	0,0	0,7	NE
		12:00	27,3	44	94,7	0,0	0,7	NE
		13:00	26,2	50	94,7	0,0	0,8	ENE
		14:00	25,0	55	94,7	0,0	0,9	ENE
		15:00	24,4	60	94,7	0,0	0,4	ENE
		16:00	23,1	73	94,6	0,2	0,0	---
		17:00	21,4	75	94,5	0,0	0,6	S
		18:00	20,9	72	94,5	0,0	0,8	S
		19:00	20,2	73	94,5	0,0	0,9	S
		20:00	18,7	81	94,5	0,0	0,8	S
		21:00	17,3	88	94,5	0,0	0,5	SW
		22:00	16,3	91	94,5	0,0	0,0	---
		23:00	17,5	90	94,5	0,0	0,9	SSE

	02/09/2017	0:00	17,9	85	94,5	0,0	0,7	S
		1:00	17,4	86	94,5	0,0	0,3	WNW
		2:00	17,1	87	94,4	0,0	1,0	SSW
		3:00	17,1	87	94,4	0,0	1,7	S
		4:00	17,3	86	94,4	0,0	1,2	S
		5:00	17,0	85	94,4	0,0	0,9	S
		6:00	16,8	86	94,4	0,0	1,2	S
		7:00	20,2	74	94,3	0,0	0,9	SSW
		8:00	24,4	55	94,3	0,0	0,5	SSW
		9:00	25,8	49	94,3	0,0	0,6	SSE
		10:00	23,5	57	94,2	0,0	0,0	---
		11:00	23,3	60	94,2	0,0	0,0	---
		12:00	21,2	83	94,2	2,2	0,3	SSE
		13:00	22,3	76	94,0	0,0	0,6	SSE
		14:00	23,6	54	94,0	0,0	0,8	S
		15:00	23,2	47	93,9	0,0	0,9	SSW
		16:00	21,6	43	93,9	0,0	0,5	SW
		17:00	20,4	47	93,9	0,0	0,5	SW
		18:00	18,6	53	94,0	0,0	0,0	---
		19:00	17,8	50	93,9	0,0	0,6	SSE
		20:00	16,8	45	94,0	0,0	0,6	SSW
		21:00	15,9	42	94,0	0,0	0,6	S
		22:00	15,9	46	94,0	0,0	0,8	SSW
		23:00	16,5	47	93,9	0,0	0,7	SW
ATM02	03/09/2017	0:00	15,8	54	94,0	0,0	0,5	S
		1:00	13,3	75	94,1	2,0	0,5	SW
		2:00	11,1	91	94,0	0,0	0,6	S
		3:00	10,4	93	93,9	0,0	1,0	SSW
		4:00	10,9	90	93,8	0,0	0,0	---
		5:00	13,2	69	93,9	0,0	1,2	S
		6:00	14,3	64	93,9	0,0	0,4	S
		7:00	17,3	50	93,9	0,0	1,0	S
		8:00	17,9	46	94,0	0,0	0,9	S
		9:00	18,0	46	94,0	0,0	0,6	S
		10:00	19,1	41	94,1	0,0	0,5	S
		11:00	19,2	40	94,1	0,0	0,0	---
		12:00	19,0	39	94,1	0,0	0,0	---
		13:00	19,0	44	94,1	0,0	0,7	NNE
		14:00	18,4	56	94,2	0,0	0,8	NNE
		15:00	18,0	59	94,2	0,0	0,8	NNE
		16:00	17,1	63	94,3	0,0	0,9	NNE
		17:00	16,2	69	94,4	0,0	0,8	ENE
		18:00	15,4	73	94,4	0,0	0,7	ENE
		19:00	13,7	79	94,5	0,0	0,0	---
		20:00	12,7	86	94,5	0,0	0,0	---
		21:00	11,5	90	94,5	0,0	0,0	---
		22:00	10,6	93	94,6	0,0	0,0	---
		23:00	10,3	94	94,6	0,0	0,0	---

	04/09/2017	0:00	9,7	95	94,6	0,0	0,4	SSW
		1:00	9,0	95	94,6	0,0	0,3	S
		2:00	8,8	96	94,6	0,0	0,0	---
		3:00	8,8	95	94,6	0,0	0,0	---
		4:00	8,0	95	94,6	0,0	0,4	SSE
		5:00	7,7	95	94,7	0,0	0,3	SSW
		6:00	8,6	94	94,7	0,0	0,3	SSW
		7:00	12,2	82	94,7	0,0	1,2	SSE
		8:00	16,9	60	94,7	0,0	1,4	SE
		9:00	21,5	38	94,8	0,0	0,7	E
		10:00	23,9	31	94,8	0,0	0,6	NE
		11:00	24,1	31	94,8	0,0	0,8	NE
		12:00	24,2	31	94,8	0,0	1,1	ENE
		13:00	22,5	37	94,8	0,0	0,8	NE
		14:00	21,5	47	94,8	0,0	0,9	NE
		15:00	21,3	49	94,8	0,0	0,9	NNE
		16:00	20,4	53	94,8	0,0	0,4	NNE
		17:00	19,3	58	94,8	0,0	0,4	N
		18:00	17,4	67	94,8	0,0	0,3	N
		19:00	15,6	75	94,9	0,0	0,0	---
		20:00	13,3	85	95,0	0,0	0,0	---
		21:00	12,1	90	95,0	0,0	0,4	SSW
		22:00	12,1	91	95,0	0,0	0,0	---
		23:00	11,9	89	95,0	0,0	0,0	---
ATM02	05/09/2017	0:00	11,5	88	95,0	0,0	0,4	SSE
		1:00	11,3	88	95,0	0,0	0,0	---
		2:00	11,3	87	95,0	0,0	0,0	---
		3:00	11,4	87	95,0	0,0	0,4	WNW
		4:00	10,9	87	95,0	0,0	0,4	WNW
		5:00	10,6	88	95,0	0,0	0,0	---
		6:00	10,7	88	95,1	0,0	0,0	---
		7:00	14,5	74	95,0	0,0	1,2	SE
		8:00	20,2	51	95,1	0,0	1,1	ESE
		9:00	24,5	37	95,1	0,0	0,6	ENE
		10:00	25,9	32	95,1	0,0	1,0	ENE
		11:00	26,3	29	95,1	0,0	0,9	NE
		12:00	26,2	29	95,1	0,0	0,8	NNE
		13:00	24,7	35	95,1	0,0	1,1	NNE
		14:00	23,3	40	95,1	0,0	0,8	ENE
		15:00	22,2	43	95,0	0,0	1,1	N
		16:00	21,4	44	95,0	0,0	0,8	N
		17:00	20,3	46	95,0	0,0	0,3	NNE
		18:00	17,6	59	95,0	0,0	0,0	---
		19:00	14,9	71	95,1	0,0	0,3	WNW
		20:00	13,6	79	95,2	0,0	0,0	---
		21:00	13,0	84	95,2	0,0	0,6	SSW
		22:00	12,3	87	95,1	0,0	0,0	---
		23:00	13,1	86	95,1	0,0	0,5	W

ATM02	06/09/2017	0:00	13,4	82	95,1	0,0	0,6	W
		1:00	13,0	83	95,1	0,0	0,5	SW
		2:00	12,7	83	95,1	0,0	0,4	SW
		3:00	12,7	83	95,0	0,0	0,9	SSW
		4:00	12,2	82	95,0	0,0	0,9	SW
		5:00	12,2	82	95,0	0,0	0,9	SW
		6:00	12,7	80	95,0	0,0	0,8	SSW
		7:00	16,6	67	95,0	0,0	1,3	S
		8:00	21,9	49	95,0	0,0	1,3	SSE
		9:00	25,3	37	95,0	0,0	1,4	SE
		10:00	28,1	29	95,0	0,0	0,6	E
		11:00	26,5	30	94,9	0,0	0,5	E
		12:00	25,2	36	94,9	0,0	0,0	---
		13:00	25,2	39	94,8	0,0	0,9	SSE
		14:00	24,7	43	94,8	0,0	0,7	SSE
		15:00	23,8	46	94,8	0,0	0,3	S
		16:00	23,1	47	94,7	0,0	0,8	S
		17:00	21,8	53	94,7	0,0	0,9	S
		18:00	20,3	60	94,7	0,0	1,0	S
		19:00	18,9	66	94,7	0,0	1,4	S
		20:00	17,9	73	94,7	0,0	0,9	S
		21:00	17,0	79	94,7	0,0	0,9	SSW
		22:00	16,6	82	94,7	0,0	0,8	S
		23:00	16,3	84	94,7	0,0	0,9	S
	07/09/2017	0:00	16,2	85	94,7	0,0	1,2	S
		1:00	15,7	86	94,6	0,0	1,1	S
		2:00	15,5	86	94,6	0,0	1,0	S
		3:00	15,1	87	94,5	0,0	0,9	S
		4:00	14,8	88	94,5	0,0	0,5	SW
		5:00	14,4	88	94,5	0,0	0,7	SW
		6:00	14,6	88	94,5	0,0	0,8	SSW
		7:00	17,8	76	94,5	0,0	1,3	SSE
		8:00	22,2	57	94,4	0,0	1,5	SSE
		9:00	25,7	43	94,5	0,0	1,1	SSE
		10:00	27,2	38	94,5	0,0	1,3	SSE
		11:00	27,8	37	94,4	0,0	1,2	SE
		12:00	25,9	43	94,4	0,0	0,5	SSE
		13:00	24,3	50	94,4	0,0	1,1	S
		14:00	23,0	57	94,3	0,0	1,6	S
		15:00	22,8	57	94,3	0,0	1,1	SSE
		16:00	21,9	60	94,3	0,0	0,7	SSE
		17:00	20,7	65	94,3	0,0	1,1	S
		18:00	19,2	73	94,3	0,0	1,0	S
		19:00	18,5	77	94,3	0,0	1,0	S
		20:00	18,0	80	94,3	0,0	1,0	S
		21:00	17,4	83	94,3	0,0	0,8	SSW
		22:00	16,8	86	94,3	0,0	0,5	S
		23:00	16,2	88	94,3	0,0	1,1	S

	08/09/2017	0:00	15,5	89	94,3	0,0	0,7	SSW
		1:00	15,2	88	94,3	0,0	0,4	SW
		2:00	14,9	87	94,3	0,0	0,5	SW
		3:00	14,4	87	94,3	0,0	0,0	---
		4:00	13,9	90	94,3	0,0	0,4	S
		5:00	14,3	86	94,3	0,0	0,3	S
		6:00	13,9	84	94,4	0,0	0,7	SSE
		7:00	15,3	78	94,4	0,0	0,7	SE
		8:00	19,0	67	94,4	0,0	0,6	SE
		9:00	22,8	56	94,4	0,0	0,7	ENE
		10:00	25,2	47	94,4	0,0	0,8	NE
		11:00	25,4	45	94,4	0,0	1,2	ENE
		12:00	25,3	46	94,4	0,0	1,2	NE
		13:00	23,5	55	94,4	0,0	1,3	ENE
		14:00	22,6	60	94,4	0,0	1,1	NNE
		15:00	21,4	64	94,3	0,0	1,1	N
		16:00	20,8	66	94,3	0,0	0,9	NE
		17:00	19,6	68	94,3	0,0	0,5	NNE
		18:00	17,8	74	94,3	0,0	0,0	---
		19:00	15,5	82	94,3	0,0	0,0	---
		20:00	14,5	87	94,4	0,0	0,0	---
		21:00	14,5	89	94,3	0,0	0,4	S
		22:00	14,6	89	94,3	0,0	0,7	SSE
		23:00	15,0	89	94,2	0,0	0,0	---
ATM02	09/09/2017	0:00	15,5	86	94,2	0,0	0,0	---
		1:00	14,6	87	94,1	0,0	0,0	---
		2:00	13,9	90	94,1	0,0	0,3	W
		3:00	13,3	91	94,0	0,0	0,4	WSW
		4:00	13,3	89	94,0	0,0	0,7	SW
		5:00	13,1	87	94,0	0,0	0,8	SSW
		6:00	13,4	85	94,0	0,0	0,8	S
		7:00	16,3	75	94,0	0,0	1,3	SSE
		8:00	20,8	56	94,0	0,0	1,0	SE
		9:00	23,9	41	94,0	0,0	1,1	SSE
		10:00	25,3	37	94,0	0,0	1,2	SSE
		11:00	25,5	36	94,0	0,0	1,5	SSE
		12:00	25,7	33	93,9	0,0	1,1	SSE
		13:00	24,5	32	93,9	0,0	0,6	SSW
		14:00	24,0	33	93,9	0,0	0,7	SSW
		15:00	23,4	36	93,8	0,0	1,1	S
		16:00	21,9	45	93,8	0,0	0,5	SSW
		17:00	19,9	56	93,9	0,0	1,0	S
		18:00	18,4	63	93,9	0,0	0,7	S
		19:00	17,4	69	93,9	0,0	1,0	SSW
		20:00	16,7	73	93,9	0,0	0,8	S
		21:00	16,2	76	93,9	0,0	1,1	S
		22:00	15,4	80	93,9	0,0	0,5	S
		23:00	16,0	74	93,8	0,0	0,5	SSE

	10/09/2017	0:00	15,8	73	93,8	0,0	0,4	SSE
		1:00	16,3	73	93,7	0,0	1,4	S
		2:00	16,6	74	93,7	0,0	0,8	S
		3:00	16,9	75	93,7	0,0	1,3	S
		4:00	16,8	76	93,6	0,0	1,2	S
		5:00	17,2	76	93,7	0,0	1,0	S
		6:00	17,8	72	93,6	0,0	0,9	S
		7:00	18,6	70	93,6	0,0	0,5	SSW
		8:00	21,6	61	93,6	0,0	0,8	SSE
		9:00	24,7	46	93,6	0,0	0,8	SE
		10:00	25,6	41	93,6	0,0	0,5	SSE
		11:00	23,0	53	93,6	0,6	0,5	SSW
		12:00	19,5	81	93,7	0,0	0,7	S
		13:00	19,8	83	93,6	0,4	0,0	---
		14:00	15,7	92	93,7	20,4	0,6	NNE
		15:00	14,6	97	93,7	9,2	0,0	---
		16:00	14,6	99	93,6	1,8	0,0	---
		17:00	14,8	100	93,6	0,2	0,0	---
		18:00	15,0	100	93,6	0,0	0,0	---
		19:00	15,0	100	93,6	0,8	0,0	---
		20:00	14,6	100	93,6	0,2	0,0	---
		21:00	15,6	100	93,7	2,2	0,0	---
		22:00	16,2	100	93,7	3,8	0,0	---
		23:00	15,9	100	93,6	0,0	0,0	---
ATM02	11/09/2017	0:00	15,7	100	93,5	0,0	0,0	---
		1:00	15,7	100	93,5	0,6	0,0	---
		2:00	15,7	100	93,4	6,0	0,0	---
		3:00	16,1	100	93,4	2,0	0,0	---
		4:00	16,0	100	93,4	1,2	0,0	---
		5:00	15,7	100	93,3	0,4	0,0	---
		6:00	15,0	100	93,3	0,6	0,0	---
		7:00	15,1	100	93,2	0,0	0,0	---
		8:00	15,6	100	93,2	0,0	0,3	SE
		9:00	17,3	99	93,0	0,0	0,0	---
		10:00	20,0	72	93,0	0,0	0,7	SE
		11:00	19,2	64	93,0	0,0	0,7	SSE
		12:00	17,3	72	92,9	0,0	0,8	S
		13:00	17,9	74	92,9	0,0	1,1	SSE
		14:00	17,9	73	92,8	0,0	1,1	SSE
		15:00	16,5	78	92,8	0,0	1,0	SSE
		16:00	15,8	84	92,9	0,2	0,4	S
		17:00	15,2	91	93,0	0,0	0,5	SSW
		18:00	15,0	91	93,1	0,0	0,4	S
		19:00	15,0	90	93,2	0,0	0,7	SSW
		20:00	14,8	91	93,3	0,4	0,9	SSW
		21:00	15,0	93	93,4	0,0	1,0	SSW
		22:00	15,3	91	93,4	0,0	0,7	SSW
		23:00	15,3	90	93,5	0,0	1,1	S

	12/09/2017	0:00	15,7	87	93,5	0,0	0,7	S
		1:00	15,6	86	93,6	0,0	0,7	SSW
		2:00	15,1	82	93,6	0,0	0,5	SW
		3:00	14,5	82	93,6	0,0	0,3	SSW
		4:00	15,0	79	93,7	0,0	0,6	SSW
		5:00	14,6	76	93,7	0,0	0,6	SSW
		6:00	14,4	78	93,8	0,0	1,2	S
		7:00	16,7	73	93,8	0,2	1,4	SSW
		8:00	20,2	59	93,9	0,0	0,7	SSW
		9:00	22,1	53	93,9	0,0	1,6	S
		10:00	23,8	46	94,0	0,0	1,2	S
		11:00	25,6	37	94,0	0,0	0,9	SSE
		12:00	26,1	30	94,0	0,0	0,9	SSE
		13:00	24,9	29	94,1	0,0	0,6	SE
		14:00	23,9	34	94,1	0,0	0,7	S
		15:00	22,8	41	94,1	0,0	0,5	S
		16:00	21,4	52	94,2	0,0	0,5	SSW
		17:00	20,4	52	94,2	0,0	0,5	SSW
		18:00	18,2	53	94,3	0,0	0,4	SSW
		19:00	16,3	60	94,4	0,0	0,4	SW
		20:00	15,0	67	94,5	0,0	0,0	---
		21:00	14,7	69	94,5	0,0	0,4	SW
		22:00	14,4	68	94,5	0,0	0,8	S
		23:00	13,9	69	94,6	0,0	1,1	SSE
ATM02	13/09/2017	0:00	13,3	73	94,6	0,0	0,4	WSW
		1:00	13,0	73	94,7	0,0	0,3	SW
		2:00	12,2	79	94,7	0,0	0,0	---
		3:00	12,1	77	94,7	0,0	0,6	SSW
		4:00	11,0	82	94,8	0,0	0,4	W
		5:00	10,3	85	94,8	0,0	0,3	S
		6:00	10,5	84	94,9	0,0	0,4	WSW
		7:00	13,9	70	94,9	0,0	1,1	S
		8:00	18,4	52	94,9	0,0	1,4	SSE
		9:00	21,6	41	95,0	0,0	1,7	SSE
		10:00	23,8	35	95,0	0,0	1,2	ESE
		11:00	24,7	37	95,0	0,0	0,8	E
		12:00	24,7	42	95,1	0,0	1,0	ENE
		13:00	23,0	50	95,0	0,0	1,0	ENE
		14:00	22,3	56	95,0	0,0	1,1	NE
		15:00	22,1	60	95,0	0,0	0,9	NE
		16:00	21,1	65	95,0	0,0	0,3	NNE
		17:00	19,6	63	95,0	0,0	0,4	S
		18:00	17,7	72	95,0	0,0	0,6	S
		19:00	16,7	76	95,0	0,0	0,7	S
		20:00	15,8	80	95,0	0,0	0,8	SSW
		21:00	15,1	85	95,1	0,0	0,8	SSW
		22:00	14,6	87	95,1	0,0	0,9	S
		23:00	14,3	88	95,0	0,0	0,9	S

	14/09/2017	0:00	14,4	88	95,0	0,0	0,8	S
		1:00	13,7	90	95,0	0,0	0,5	SW
		2:00	13,0	90	94,9	0,0	0,6	WSW
		3:00	12,5	90	94,9	0,0	0,5	WSW
		4:00	12,4	88	94,9	0,0	1,2	S
		5:00	12,0	89	94,9	0,0	1,2	SSW
		6:00	12,1	87	94,9	0,0	1,4	S
		7:00	15,1	78	94,8	0,0	1,6	SSE
		8:00	19,2	60	94,8	0,0	1,7	SSE
		9:00	22,4	49	94,8	0,0	1,4	SSE
		10:00	24,4	44	94,8	0,0	1,4	SSE
		11:00	24,8	44	94,7	0,0	1,0	SSE
		12:00	25,1	46	94,7	0,0	1,3	SSE
		13:00	23,6	51	94,6	0,0	0,9	S
		14:00	23,1	54	94,5	0,0	1,0	S
		15:00	22,6	56	94,5	0,0	1,3	S
		16:00	21,6	61	94,4	0,0	1,1	SSE
		17:00	20,1	68	94,4	0,0	1,0	SSE
		18:00	18,7	75	94,4	0,0	1,1	S
		19:00	18,0	80	94,4	0,0	1,2	S
		20:00	17,3	83	94,4	0,0	1,0	S
		21:00	16,8	83	94,4	0,0	0,6	SSW
		22:00	16,7	82	94,4	0,0	0,7	SSW
		23:00	16,3	82	94,4	0,0	0,9	SSW
ATM02	15/09/2017	0:00	16,0	82	94,4	0,0	0,5	SW
		1:00	15,5	82	94,4	0,0	0,6	W
		2:00	15,1	84	94,4	0,0	0,6	W
		3:00	14,4	88	94,4	0,0	0,7	W
		4:00	14,3	91	94,5	0,0	0,6	WSW
		5:00	14,0	91	94,5	0,0	1,0	S
		6:00	14,0	91	94,5	0,0	0,4	SSW
		7:00	16,7	81	94,5	0,0	1,0	SSE
		8:00	20,9	62	94,5	0,0	1,5	SE
		9:00	23,8	49	94,5	0,0	1,4	SSE
		10:00	25,7	43	94,5	0,0	1,6	SSE
		11:00	26,7	40	94,5	0,0	1,1	SSE
		12:00	26,9	40	94,4	0,0	1,0	SE
		13:00	25,3	47	94,4	0,0	0,8	SSE
		14:00	25,1	47	94,3	0,0	0,8	SE
		15:00	25,0	48	94,3	0,0	0,6	E
		16:00	22,8	60	94,3	0,0	1,0	NE
		17:00	20,4	69	94,3	0,0	0,4	NNW
		18:00	17,7	81	94,3	0,0	0,4	WNW
		19:00	16,1	90	94,3	0,0	0,4	SSW
		20:00	16,8	89	94,3	0,0	0,6	SW
		21:00	15,6	91	94,3	0,0	0,0	---
		22:00	16,7	90	94,3	0,0	1,5	S
		23:00	16,6	86	94,3	0,0	0,9	SSW

	16/09/2017	0:00	16,5	83	94,3	0,0	0,4	W
		1:00	14,8	84	94,2	0,0	0,5	WNW
		2:00	13,5	88	94,2	0,0	0,3	WNW
		3:00	12,9	90	94,1	0,0	0,3	W
		4:00	12,7	89	94,1	0,0	0,0	---
		5:00	12,7	87	94,1	0,0	0,0	---
		6:00	13,4	85	94,2	0,0	0,5	WNW
		7:00	18,2	65	94,1	0,0	0,4	ESE
		8:00	23,4	47	94,1	0,0	0,9	SE
		9:00	25,7	40	94,2	0,0	0,9	SSE
		10:00	27,0	39	94,2	0,0	1,3	S
		11:00	27,1	39	94,3	0,0	1,2	SSW
		12:00	27,5	36	94,3	0,0	1,0	SSE
		13:00	26,0	40	94,2	0,0	1,6	S
		14:00	25,7	42	94,2	0,0	0,5	S
		15:00	24,9	36	94,2	0,0	1,0	S
		16:00	23,4	51	94,2	0,0	0,4	SSW
		17:00	21,6	64	94,2	0,0	1,1	SSE
		18:00	20,3	72	94,2	0,0	0,9	S
		19:00	19,8	73	94,3	0,0	1,2	S
		20:00	19,8	71	94,2	0,0	0,8	S
		21:00	19,5	72	94,2	0,0	0,8	S
		22:00	19,2	74	94,2	0,0	0,4	SSE
		23:00	18,3	81	94,4	0,8	0,4	SW
ATM02	17/09/2017	0:00	15,9	93	94,3	0,2	0,4	WSW
		1:00	16,3	93	94,3	0,6	0,6	S
		2:00	15,6	93	94,1	0,0	0,9	SSW
		3:00	15,4	91	94,1	0,0	0,5	SW
		4:00	16,6	83	94,2	0,0	0,6	SSW
		5:00	15,8	86	94,2	0,0	0,3	WSW
		6:00	15,2	90	94,3	0,0	0,3	SSW
		7:00	18,6	81	94,2	0,0	0,5	SSE
		8:00	23,6	52	94,3	0,0	0,6	SSW
		9:00	25,1	44	94,4	0,0	1,0	SSW
		10:00	25,1	39	94,4	0,0	1,1	S
		11:00	24,2	34	94,5	0,0	1,0	SSE
		12:00	24,1	28	94,5	0,0	1,3	SSE
		13:00	23,1	24	94,5	0,0	1,0	SE
		14:00	22,2	26	94,4	0,0	0,0	---
		15:00	20,5	54	94,5	0,0	1,0	NE
		16:00	18,1	70	94,5	0,0	1,0	NE
		17:00	17,2	73	94,5	0,0	0,5	NNE
		18:00	14,7	84	94,6	0,0	0,4	WNW
		19:00	13,3	90	94,6	0,0	0,0	---
		20:00	12,6	93	94,7	0,0	0,7	S
		21:00	12,6	91	94,7	0,0	0,6	SSW
		22:00	12,1	88	94,7	0,0	0,0	---
		23:00	11,8	87	94,7	0,0	0,5	S

	18/09/2017	0:00	11,9	86	94,7	0,0	0,8	S
		1:00	11,4	86	94,7	0,0	0,5	SSW
		2:00	11,2	85	94,7	0,0	1,1	S
		3:00	10,7	85	94,7	0,0	0,5	W
		4:00	9,6	89	94,7	0,0	0,6	S
		5:00	9,4	88	94,7	0,0	0,7	SSW
		6:00	9,5	84	94,7	0,0	1,2	S
		7:00	12,5	75	94,7	0,0	1,3	S
		8:00	17,3	60	94,7	0,0	1,7	SSE
		9:00	20,8	43	94,7	0,0	1,2	SE
		10:00	23,8	33	94,7	0,0	0,5	ENE
		11:00	23,7	35	94,7	0,0	0,6	ENE
		12:00	22,1	42	94,7	0,0	0,5	NNE
		13:00	21,7	43	94,6	0,0	0,0	---
		14:00	21,4	44	94,6	0,0	0,5	ENE
		15:00	20,1	53	94,5	0,0	0,7	N
		16:00	18,9	62	94,5	0,0	0,5	NNE
		17:00	17,5	68	94,5	0,0	0,0	---
		18:00	14,5	81	94,5	0,0	0,4	WNW
		19:00	13,4	87	94,5	0,0	0,5	WNW
		20:00	13,8	87	94,5	0,0	0,4	WSW
		21:00	14,1	85	94,5	0,0	0,7	SSW
		22:00	13,6	84	94,4	0,0	0,9	S
		23:00	13,0	85	94,4	0,0	0,9	S
ATM02	19/09/2017	0:00	12,4	86	94,3	0,0	1,5	S
		1:00	11,9	86	94,3	0,0	0,7	SSW
		2:00	11,4	87	94,2	0,0	0,5	SSW
		3:00	11,7	86	94,2	0,4	0,4	SW
		4:00	11,4	92	94,1	0,8	0,5	SSW
		5:00	11,1	95	94,0	0,0	0,3	SW
		6:00	11,1	97	94,0	0,0	0,0	---
		7:00	13,0	98	94,0	0,0	0,4	SSW
		8:00	17,1	81	93,9	0,0	0,7	SSE
		9:00	21,6	48	93,9	0,0	1,0	S
		10:00	22,7	38	93,9	0,0	1,1	S
		11:00	22,3	36	94,0	0,0	0,9	SSE
		12:00	23,3	32	94,0	0,0	0,5	SE
		13:00	21,1	34	94,0	0,0	0,8	SSE
		14:00	20,1	37	94,0	0,0	0,0	---
		15:00	19,2	40	94,0	0,0	0,0	---
		16:00	18,3	44	94,0	0,0	0,3	S
		17:00	16,3	73	94,1	0,0	0,8	NNE
		18:00	14,9	85	94,1	0,0	0,0	---
		19:00	13,3	91	94,2	0,0	0,0	---
		20:00	11,3	93	94,2	0,0	0,4	SW
		21:00	10,6	94	94,1	0,0	0,0	---
		22:00	10,1	95	94,1	0,0	0,3	SSW
		23:00	10,1	95	94,1	0,0	0,0	---

	20/09/2017	0:00	9,2	96	94,0	0,0	0,0	---
		1:00	8,7	96	94,0	0,0	0,0	---
		2:00	9,6	96	94,0	0,0	0,0	---
		3:00	9,7	95	94,0	0,0	0,3	SSW
		4:00	9,7	95	94,0	0,0	0,0	---
		5:00	10,0	95	94,0	0,0	0,0	---
		6:00	10,1	95	94,0	0,0	0,0	---
		7:00	11,5	92	94,1	0,0	0,4	SE
		8:00	14,8	71	94,1	0,0	0,3	ESE
		9:00	15,8	53	94,1	0,0	0,7	ENE
		10:00	13,6	66	94,2	0,2	0,7	ENE
		11:00	12,7	77	94,3	0,2	0,5	E
		12:00	15,3	69	94,3	0,0	0,5	NNE
		13:00	14,4	64	94,4	0,0	1,5	NE
		14:00	14,8	62	94,4	0,0	1,1	NE
		15:00	14,4	60	94,5	0,0	1,0	NE
		16:00	13,6	61	94,6	0,0	1,3	NE
		17:00	12,8	65	94,6	0,0	0,7	NE
		18:00	11,9	71	94,7	0,0	0,0	---
		19:00	10,0	82	94,7	0,0	0,0	---
		20:00	9,6	86	94,7	0,0	0,0	---
		21:00	8,6	90	94,8	0,0	0,4	SW
		22:00	8,2	91	94,8	0,0	0,8	SSE
		23:00	7,2	92	94,8	0,0	0,6	S
ATM02	21/09/2017	0:00	7,2	93	94,8	0,0	0,5	S
		1:00	6,0	94	94,8	0,0	0,6	S
		2:00	5,9	93	94,8	0,0	0,8	S
		3:00	5,7	93	94,8	0,0	0,8	SSE
		4:00	5,1	93	94,8	0,0	0,7	S
		5:00	4,9	93	94,8	0,0	0,9	SSE
		6:00	5,1	93	94,8	0,0	0,3	SSE
		7:00	8,3	89	94,9	0,0	0,5	SE
		8:00	15,1	55	94,9	0,0	1,1	SE
		9:00	19,2	36	94,9	0,0	0,5	E
		10:00	20,6	29	94,9	0,0	1,0	NE
		11:00	20,9	28	95,0	0,0	0,8	NE
		12:00	20,2	31	94,9	0,0	0,6	NE
		13:00	18,1	36	94,9	0,0	0,4	NNE
		14:00	17,8	39	94,9	0,0	0,6	ENE
		15:00	16,9	47	94,9	0,0	0,6	ENE
		16:00	15,7	58	94,9	0,0	0,0	---
		17:00	13,3	72	94,9	0,0	0,0	---
		18:00	10,3	84	94,9	0,0	0,4	WNW
		19:00	9,1	89	95,0	0,0	0,0	---
		20:00	8,3	92	95,0	0,0	0,0	---
		21:00	7,6	93	95,0	0,0	0,0	---
		22:00	7,6	94	95,0	0,0	0,0	---
		23:00	8,0	93	95,0	0,0	0,4	W

	22/09/2017	0:00	7,7	89	95,0	0,0	0,6	W
		1:00	7,2	87	95,0	0,0	0,7	SW
		2:00	6,9	86	95,0	0,0	0,5	SW
		3:00	6,8	84	95,0	0,0	0,5	WSW
		4:00	6,2	85	95,0	0,0	0,3	WSW
		5:00	6,2	86	95,0	0,0	0,5	W
		6:00	6,3	85	95,1	0,0	0,7	W
		7:00	9,8	74	95,1	0,0	0,8	S
		8:00	15,6	52	95,1	0,0	1,4	SSE
		9:00	19,6	39	95,1	0,0	1,1	ESE
		10:00	23,1	28	95,1	0,0	0,4	E
		11:00	23,7	27	95,1	0,0	0,0	---
		12:00	23,2	28	95,1	0,0	0,5	NNE
		13:00	20,9	30	95,1	0,0	0,7	NE
		14:00	20,0	37	95,1	0,0	0,9	NNE
		15:00	19,2	46	95,1	0,0	0,8	NE
		16:00	17,6	54	95,1	0,0	0,4	NNE
		17:00	14,5	70	95,1	0,0	0,3	WNW
		18:00	12,1	80	95,1	0,0	0,0	---
		19:00	10,8	87	95,2	0,0	0,4	WNW
		20:00	10,2	91	95,2	0,0	0,0	---
		21:00	9,8	92	95,3	0,0	0,0	---
		22:00	10,3	89	95,3	0,0	0,5	WSW
		23:00	9,9	88	95,3	0,0	0,6	W
ATM02	23/09/2017	0:00	9,6	88	95,3	0,0	0,6	WNW
		1:00	9,3	89	95,2	0,0	0,7	W
		2:00	8,9	88	95,2	0,0	0,4	NW
		3:00	8,0	90	95,2	0,0	0,0	---
		4:00	7,6	91	95,2	0,0	0,0	---
		5:00	7,4	92	95,2	0,0	0,3	W
		6:00	8,0	90	95,2	0,0	0,7	W
		7:00	11,0	78	95,2	0,0	0,7	S
		8:00	16,4	56	95,2	0,0	1,4	SSE
		9:00	20,9	44	95,2	0,0	1,0	SSE
		10:00	23,1	35	95,2	0,0	1,1	SE
		11:00	24,0	29	95,1	0,0	1,3	SSE
		12:00	23,9	28	95,1	0,0	0,6	SSE
		13:00	21,8	31	95,1	0,0	0,6	S
		14:00	21,0	34	95,1	0,0	0,6	S
		15:00	19,9	41	95,0	0,0	0,4	SSE
		16:00	18,8	50	95,0	0,0	0,4	S
		17:00	16,8	60	95,0	0,0	0,0	---
		18:00	14,4	70	95,0	0,0	0,6	WNW
		19:00	13,2	73	95,1	0,0	0,5	WNW
		20:00	11,7	78	95,1	0,0	0,5	WNW
		21:00	11,0	83	95,1	0,0	0,4	WSW
		22:00	10,3	85	95,1	0,0	0,0	---
		23:00	9,7	88	95,0	0,0	0,0	---

	24/09/2017	0:00	9,0	90	95,0	0,0	0,0	---
		1:00	8,7	92	95,0	0,0	0,0	---
		2:00	9,7	91	94,9	0,0	0,0	---
		3:00	9,8	88	94,9	0,0	0,0	---
		4:00	9,2	89	94,9	0,0	0,3	SSW
		5:00	8,5	91	94,8	0,0	0,8	SSE
		6:00	8,3	92	94,9	0,0	0,8	SSE
		7:00	10,7	89	94,9	0,0	0,7	SSE
		8:00	16,7	64	94,9	0,0	1,0	SE
		9:00	21,0	48	94,9	0,0	0,6	E
		10:00	23,0	38	94,8	0,0	0,9	NE
		11:00	22,6	39	94,8	0,0	0,9	NE
		12:00	22,2	39	94,8	0,0	0,7	ENE
		13:00	21,0	45	94,7	0,0	0,6	NE
		14:00	20,3	53	94,7	0,0	0,8	NNE
		15:00	19,1	64	94,7	0,0	0,8	N
		16:00	17,5	80	94,7	0,2	0,0	---
		17:00	16,3	87	94,7	0,0	0,0	---
		18:00	14,9	91	94,7	0,0	0,0	---
		19:00	14,5	92	94,8	0,0	0,7	NE
		20:00	13,1	92	94,9	1,0	0,7	NNW
		21:00	12,4	95	94,9	1,8	0,0	---
		22:00	12,0	97	94,8	0,0	0,0	---
		23:00	11,6	98	94,8	0,0	0,0	---
ATM02	25/09/2017	0:00	11,5	98	94,8	0,0	0,0	---
		1:00	11,2	98	94,7	0,0	0,0	---
		2:00	11,0	99	94,7	0,0	0,0	---
		3:00	10,2	99	94,7	0,0	0,0	---
		4:00	9,4	100	94,7	0,0	0,0	---
		5:00	9,7	100	94,7	0,0	0,3	SSW
		6:00	10,3	100	94,7	0,0	0,5	SSE
		7:00	11,1	100	94,7	0,0	0,6	SSE
		8:00	13,0	100	94,7	0,0	0,0	---
		9:00	15,9	87	94,7	0,0	0,6	NNE
		10:00	16,8	76	94,7	0,0	0,9	ENE
		11:00	17,2	72	94,7	0,0	0,8	NNE
		12:00	15,7	77	94,7	0,0	0,7	N
		13:00	16,0	75	94,7	0,0	0,5	NNE
		14:00	16,3	74	94,7	0,0	0,7	NE
		15:00	15,0	82	94,7	0,0	0,7	NE
		16:00	14,8	82	94,8	0,0	0,6	NE
		17:00	14,2	83	94,8	0,0	0,0	---
		18:00	13,5	89	94,8	0,0	0,0	---
		19:00	13,1	93	94,9	0,6	0,0	---
		20:00	12,9	96	94,9	0,0	0,0	---
		21:00	12,7	97	94,9	0,0	0,0	---
		22:00	12,2	98	94,9	0,0	0,0	---
		23:00	11,0	98	94,9	0,0	0,0	---

ATM02	26/09/2017	0:00	9,6	98	94,9	0,0	0,0	---
		1:00	8,7	98	94,9	0,0	0,5	S
		2:00	8,5	98	94,9	0,0	0,6	S
		3:00	8,1	99	94,8	0,0	0,4	S
		4:00	7,6	99	94,8	0,0	0,6	S
		5:00	7,3	99	94,8	0,0	0,3	S
		6:00	7,2	99	94,9	0,2	0,0	---
		7:00	9,4	100	94,8	0,0	0,5	S
		8:00	15,1	82	94,9	0,0	1,0	ESE
		9:00	18,9	59	94,9	0,0	0,6	ENE
		10:00	20,4	53	94,9	0,0	1,1	E
		11:00	19,2	59	95,0	0,0	0,7	NE
		12:00	16,9	69	94,9	0,0	0,7	N
		13:00	15,7	80	94,9	5,0	0,0	---
		14:00	14,5	93	94,9	2,8	0,0	---
		15:00	15,0	94	94,9	0,2	0,5	N
		16:00	14,1	95	94,9	0,0	0,4	NNE
		17:00	13,5	96	95,0	0,0	0,0	---
		18:00	13,3	97	95,0	0,0	0,0	---
		19:00	13,2	98	95,1	0,0	0,0	---
		20:00	12,2	98	95,1	0,0	0,0	---
		21:00	11,9	99	95,1	0,0	0,0	---
		22:00	11,9	100	95,1	0,0	0,0	---
		23:00	11,4	100	95,1	0,0	0,0	---
	27/09/2017	0:00	10,3	100	95,1	0,0	0,0	---
		1:00	9,2	100	95,1	0,0	0,0	---
		2:00	8,3	100	95,1	0,0	0,0	---
		3:00	7,9	100	95,1	0,0	0,3	SW
		4:00	7,4	100	95,1	0,0	0,4	SSW
		5:00	7,0	100	95,1	0,0	0,6	S
		6:00	7,0	100	95,1	0,0	0,8	S
		7:00	9,0	100	95,1	0,0	0,7	S
		8:00	15,3	90	95,2	0,0	0,4	E
		9:00	19,0	66	95,2	0,0	0,4	NE
		10:00	20,3	58	95,2	0,0	0,6	E
		11:00	20,2	56	95,2	0,0	1,0	ENE
		12:00	19,8	57	95,2	0,0	0,6	ENE
		13:00	18,7	62	95,2	0,0	0,8	NE
		14:00	17,7	71	95,2	0,0	0,9	NNE
		15:00	17,1	75	95,2	0,0	0,7	NE
		16:00	16,5	79	95,2	0,0	0,7	NNE
		17:00	15,8	83	95,2	0,0	0,8	NNE
		18:00	14,8	87	95,2	0,0	0,0	---
		19:00	13,2	92	95,3	0,0	0,0	---
		20:00	12,7	95	95,3	0,0	0,0	---
		21:00	11,0	96	95,3	0,0	0,0	---
		22:00	10,0	96	95,3	0,0	0,3	WNW
		23:00	9,4	97	95,4	0,0	0,0	---

28/09/2017	0:00	9,2	97	95,4	0,0	0,0	---
	1:00	8,6	98	95,4	0,0	0,4	SSW
	2:00	8,2	98	95,3	0,0	0,6	S
	3:00	8,0	98	95,3	0,0	0,6	S
	4:00	7,7	98	95,3	0,0	0,8	S
	5:00	7,5	98	95,3	0,0	0,9	S
	6:00	8,2	99	95,3	0,0	0,7	S
	7:00	9,7	99	95,4	0,0	0,5	S
	8:00	13,9	94	95,4	0,0	0,0	---
	9:00	18,4	69	95,4	0,0	0,0	---
	10:00	20,0	60	95,4	0,0	0,8	ENE
	11:00	18,8	63	95,4	0,0	1,0	NE
	12:00	18,6	64	95,4	0,0	0,9	ENE
	13:00	18,2	66	95,3	0,0	1,0	N
	14:00	17,4	72	95,3	0,0	0,9	NNE
	15:00	16,6	74	95,3	0,2	0,7	NNE
	16:00	16,2	77	95,3	0,0	0,6	NE
	17:00	15,5	79	95,4	0,0	0,8	NE
	18:00	14,6	81	95,4	0,0	0,0	---
	19:00	13,4	88	95,4	0,0	0,0	---
	20:00	13,7	89	95,5	0,0	0,0	---
	21:00	13,9	87	95,5	0,0	0,0	---
	22:00	13,5	90	95,4	0,0	0,0	---
	23:00	13,0	92	95,4	0,0	0,0	---

Il numero di misure disponibili non consente un confronto diretto e significativo con alcuni dei limiti statistici previsti dalla normativa sugli standards di qualità dell'aria, poiché questi fanno riferimento a periodi molto più prolungati (anche un intero anno di misure). Di seguito si farà dunque riferimento solo ai limiti su base oraria, su 8 ore o giornaliera.

Particolato Totale Sospeso (PTS), Particolato Fine (PM10) e Particolato Respirabile (PM2.5)

Le concentrazioni giornaliere di PTS, PM10 e PM2.5 hanno mostrato andamenti simili tra di loro; in media, il PTS è risultato costituito per circa l'80% da PM10, costituito invece per circa solo il 50% da PM2.5. Le concentrazioni di materiale particellare sono risultate in generale basse. Per il PM10, la normativa nazionale (D.Lgs. n. 155 del 13/08/2010 e D.Lgs. n. 250 24/12/2012) indica un valore limite giornaliero di 50 mg/m3, da non superare più di 35 volte per anno civile. Tale limite risulta non essere mai stato superato: il valore massimo di concentrazione raggiunto è stato di 24,8 mg/m3, registrato nella giornata di Giovedì 28 Settembre, pari al 50% del limite.

La media delle concentrazioni osservate durante l'intero periodo di monitoraggio è stata di 11,5 mg/m3, pari a quasi un quarto del valore limite di 40 mg/m3, indicato dalla normativa come media delle concentrazioni giornaliere nell'arco di un intero anno solare. Va comunque ricordato che una campagna di monitoraggio di 28 giorni non può essere considerata rappresentativa di un intero anno.

Per il PM2.5, la normativa nazionale non prevede un valore limite giornaliero né orario, ma solamente un valore limite per la concentrazione media sull'anno civile di 25 mg/m3. Il valore medio di concentrazione sull'intero periodo di monitoraggio, di 6,3 mg/m3, è risultato pari a circa un quarto di tale limite annuale; va comunque nuovamente ricordato che 28 giorni di monitoraggio non possono essere considerati rappresentativi di un intero anno.

Il valore giornaliero massimo riscontrato è stato di 18,9 mg/m3, registrato Giovedì 28 Settembre, mentre il valore orario massimo riscontrato è stato di 24,1 mg/m3, rilevato tra le 05.00 e le 06.00 di Venerdì 01 Settembre. Si può osservare che le concentrazioni giornaliere ed orarie di PM2.5 sono risultate sempre inferiori al valore limite annuale.

Considerando il Particolato Totale Sospeso (PTS), l'attuale normativa italiana per la qualità dell'aria non fissa più alcun valore limite, né giornaliero né annuale. Si può tuttavia fare riferimento al livello di attenzione di 150 µg/m3, fissato per la media giornaliera dal D.M. 25/11/94. Tale livello di attenzione non è mai stato superato: il valore massimo rilevato è stato di 32,3 mg/m3, registrato Giovedì 28 Settembre, pari al 22% del livello di attenzione.

Il valore medio di concentrazione ottenuto sull'intero periodo di monitoraggio è stato di 14,6 mg/m3. Esso pertanto è risultato un ordine di grandezza più piccolo del limite di 150 mg/m3, non più attuale, espresso dal D.P.C.M. 28/03/83 come media delle concentrazioni giornaliere nell'arco di un anno. Va comunque ancora ricordato che una campagna di monitoraggio di 28 giorni non può essere considerata rappresentativa di un intero anno solare.

Metalli

Le concentrazioni dei metalli sono state rilevate come media settimanale sui campioni di PM10. I valori riscontrati sono risultati in generale molto bassi, spesso inferiori al limite di rilevazione.
Per il Piombo, il D.Lgs. n. 155 del 13/08/2010 ed il D.Lgs. n. 250 24/12/2012 indicano un valore limite di concentrazione pari a 500 ng/m3, come media sul periodo di un anno civile. I valori di concentrazione rilevati sono risultati quasi sempre inferiori al limite di rilevabilità, di 0,05 ng/m3; solamente nell'ultima settimana sono state rilevate tracce di Piombo, con una concentrazione media di 0,13 ng/m3, oltre tre ordini di grandezza più bassa del limite annuale.
Per Arsenico, Cadmio e Nichel, il D.Lgs. n. 155 del 13/08/2010 fissa dei valori obiettivo, come medie sull'anno civile, rispettivamente di 6,0 ng/m3, 5,0 ng/m3 e 20,0 ng/m3. Per l'Arsenico sono state rilevate tracce solamente nella prima e nell'ultima settimana di campionamento, con un valore massimo di 0,052 ng/m3 nell'ultima settimana. In ogni caso le concentrazioni sono risultate due ordini di grandezza più piccole del corrispondente valore obiettivo.
Le concentrazioni di Cadmio e Nichel, invece, sono sempre risultate inferiori ai corrispondenti limiti di rilevabilità, pari rispettivamente a 0,02 ng/m3 e 0,3 ng/m3.
Anche per i metalli va comunque ricordato che una campagna di monitoraggio di 28 giorni non può essere considerata rappresentativa di un intero anno.

Benzo(a)pirene

Le concentrazioni di B(a)P sono state rilevate come media settimanale sui campioni di PM10.
Il Benzo(a)pirene è l'unico IPA per il quale la normativa nazionale (D.Lgs. n. 155 del 13/08/2010) preveda un valore obiettivo di 1,0 ng/m3, espresso come media sull'anno civile.
I valori di concentrazione riscontrati sono risultati in generale circa due ordini di grandezza più bassi di tale valore obiettivo, con un valore medio sull'intero periodo di 0,012 ng/m3 ed un valore massimo di 0,023 ng/m3 rilevato nell'ultima settimana di monitoraggio.
Va comunque ricordato, anche in questo caso, che una campagna della durata di 28 giorni non può essere considerata rappresentativa di un intero anno.

Inquinanti gassosi: Ozono, Biossido di Zolfo, Ossidi di Azoto e Monossido di Carbonio

Ozono

I valori orari di concentrazione osservati per l'Ozono sono risultati abbastanza significativi, come atteso nella stagione estiva, in conseguenza dell'elevato irraggiamento solare. Evidente è risultato il tipico andamento ciclico giornaliero, legato all'irraggiamento, con un picco principale di concentrazione nelle prime ore pomeridiane.
La normativa nazionale (D.Lgs. n. 155 del 13/08/2010) fissa per l'Ozono una soglia di allarme di 240 mg/m3, come media oraria, da non superare per più di 3 ore consecutive. Le concentrazioni orarie rilevate sono risultate sempre inferiori a tale valore, con un massimo di 126,9 mg/m3, registrato tra le 14.00 e le 15.00 di Mercoledì 06 Settembre, pari al 53% della soglia oraria di allarme, ed una media sull'intero periodo di 65,8 mg/m3.
Il D.Lgs. n. 155 del 13/08/2010 fissa per l'Ozono anche un valore obiettivo come concentrazione media sulle 8 ore massima giornaliera, pari a 120 mg/m3, inteso come valore da non superare per più di 25 volte per anno civile, come media su 3 anni. Tale valore obiettivo non risulta essere stato superato, essendo stato rilevato un valore massimo di 116,8 mg/m3, registrato sempre nella giornata di Mercoledì 06 Settembre, pari al 97% del valore obiettivo.

Biossido di Zolfo

I valori di concentrazione di Biossido di Zolfo rilevati sono risultati sempre molto bassi, dell'ordine del mg/m3.

La normativa nazionale (D.Lgs. n. 155 del 13/08/2010 e D.Lgs. n. 250 24/12/2012) prevede per il Biossido di Zolfo un valore limite orario per la protezione della saluta umana pari a 350 mg/m3, da non superare più di 24 volte per anno civile, ed un valore limite giornaliero per la protezione della salute umana pari a 125 µg/m3, da non superare più di 3 volte per anno civile. Tanto le concentrazioni medie orarie quanto le concentrazioni medie giornaliere rilevate sono risultate abbondantemente inferiori rispetto ai corrispondenti valori limite, di due ordini di grandezza, essendo stati riscontrati un valore orario massimo di 1,6 µg/m3, rilevato in più giornate, ed un valore giornaliero massimo di 1,2 µg/m3, relativo alla giornata di Giovedì 28 Settembre. La concentrazione media sull'intero periodo di monitoraggio è risultata di 0,7 mg/m3.

Ossidi di Azoto

Come atteso per la stagione estiva, le concentrazioni degli Ossidi di Azoto rilevate sono risultate basse, viste anche le significative concentrazioni di Ozono rilevate (a causa delle reazioni implicate nel fenomeno dello "smog fotochimico", i due inquinanti mostrano in genere un comportamento opposto). Si è evidenziato un ciclo giornaliero abbastanza regolare, con un picco principale attorno alle 17.00-18.00 della sera.

Il D.Lgs. n. 155 del 13/08/2010 ed il D.Lgs. n. 250 24/12/2012 fissano per il Biossido di Azoto un limite orario di concentrazione per la protezione della salute umana pari a 200 mg/m3, come valore da non superare più di 18 volte per anno civile. Tale limite non risulta essere mai stato superato, essendo stato rilevato un valore massimo di concentrazione di 26,8 mg/m3, registrato tra le 20.00 e le 21.00 di Sabato 02 Settembre, pari al 13% del valore limite nazionale.

Per il Biossido di Azoto viene fissato inoltre un valore limite per la protezione della salute umana pari a 40 mg/m3, come media sull'anno civile. Pur ricordando ancora che una campagna di monitoraggio di 28 giorni non può essere considerata rappresentativa di un intero anno, si osserva che il valore medio di concentrazione rilevato sull'intero periodo di monitoraggio, pari a 3,9 mg/m3, è risultato un ordine di grandezza più basso del limite annuale.

I valori di concentrazione del Monossido di Azoto sono risultati in generale molto bassi, dell'ordine del mg/m3, con picchi poco marcati; il valore massimo riscontrato è stato di 9,6 mg/m3, registrato in concomitanza a quello del Biossido di Azoto e, quindi, a quello per gli Ossidi Totali, pari a 41,5 mg/m3. Per questi inquinanti non esistono valori limite orari. Per gli Ossidi Totali è tuttavia disponibile un livello critico per la protezione della vegetazione, come concentrazione media annua, pari a 30 mg/m3, fissato dalla normativa nazionale. La concentrazione media rilevata sull'intero periodo di monitoraggio, pari a 5,1 mg/m3, è risultata circa un sesto di tale livello critico, anche se va ricordato che la media su 28 giorni non può essere considerata rappresentativa di un intero anno solare.

Monossido di Carbonio

I valori orari di concentrazione di Monossido di Carbonio sono risultati in generale molto contenuti, con un massimo di 0,20 mg/m3, registrato in più giornate, ed un valore medio di concentrazione sull'intero periodo di monitoraggio pari a 0,10 mg/m3. Per il Monossido di Carbonio si dispone di un valore limite per la protezione della salute umana, pari a 10 mg/m3, fissato dal D.Lgs. n. 155 del 13/08/2010 e dal D.Lgs. n. 250 24/12/2012 come valore massimo giornaliero della concentrazione media sulle 8 ore. Le concentrazioni medie sulle 8 ore rilevate sono risultate sempre inferiori a tale limite, essendo stato riscontrato un valore massimo di 0,17 mg/m3, registrato nella giornata di Giovedì 28 Settembre, pari all'1,7% del valore limite.

Benzene

I valori di concentrazione di Benzene sono risultati in generale molto bassi, dell'ordine del decimo di mg/m3.

La normativa nazionale (D.Lgs. n. 155 del 13/08/2010 e D.Lgs. n. 250 del 24/12/2012) fissa per il Benzene un valore limite di 5 mg/m3, espresso come concentrazione media sull'anno civile. I valori di concentrazione orari rilevati sono risultati sempre ben inferiori a tale limite annuo; il valore massimo rilevato è stato di 1,2 mg/m3, registrato tra le ore 14.00 e le 15.00 di Domenica 17 Settembre. La concentrazione media sull'intero periodo di campionamento è stata di 0,1 mg/m3, oltre un ordine di grandezza più bassa del valore limite annuale, anche se va di nuovo ricordato che la media su 28 giorni di monitoraggio non può essere considerata rappresentativa di un intero anno.

Parametri meteorologici

I giorni monitorati sono risultati in generale moderatamente ventilati, con un valore medio della velocità del vento sull'intero periodo pari a 0,6 m/s ed un valore massimo di 1,7 m/s. I periodi di calma di vento (velocità del vento inferiore a 0,3 m/s) sono stati abbastanza frequenti, per un totale del 22% del tempo complessivo. I venti registrati hanno soffiato principalmente da Sud (21% del tempo complessivo) e dai due settori adiacenti (11% del tempo complessivo per ciascuno dei due settori), probabilmente incanalati dai rilievi montuosi della zona (la quota aumenta gradualmente andando da Est verso Ovest).
La campagna di monitoraggio è stata caratterizzata da una pressione atmosferica media di 945,4 hPa, in linea con la pressione teorica all'altitudine in cui si trova il sito di misura (944 hPa teorici), con un minimo di 928,1 hPa ed un massimo di 954,6 hPa. Durante la campagna le precipitazioni sono state in generale poco frequenti; piogge relativamente abbondanti sono state registrate in particolare nelle giornate di Domenica 10 (39,6 mm di acqua), Lunedì 11 (11,4 mm di acqua) e Martedì 26 Settembre (8,2 mm di acqua).

Essendo questa la prima campagna di indagine per la stazione ATM02, non è possibile riportare dei valori di confronto con attività già eseguite.
Si rimanda pertanto al prossimo Rapporto di Campagna un confronto tra le attività di monitoraggio eseguite.

4.5 Attività da eseguire

Piano di Monitoraggio Atmosferico	n. Stazioni	n. Campagne ATM01	n. Campagne ATM02	n.tot. Rilievi	programma attività
• polveri aerodisperse •inquinanti da traffico veicolare •parametri metereologici	2	2	2	4	previsti
	2	1	1	2	eseguiti
	2	1	1	2	da eseguire

4.6 Sintesi e conclusioni

Dall'analisi dei dati emersi dalla campagna di monitoraggio della qualità dell'aria effettuata nel territorio del comune di Quadri, in via della Stazione, come monitoraggio ante operam estivo in vista della realizzazione di una strada di collegamento tra i paesi di Gamberale e Quadri, si osserva che solamente per l'inquinante Ozono sono stati riscontrati valori di concentrazione abbastanza significativi, che non hanno tuttavia determinato superamenti (sui 28 giorni complessivi di monitoraggio) del valore obiettivo di 120 mg/m3, fissato dalla normativa nazionale come concentrazione media sulle 8 ore massima giornaliera. Tale comportamento è comunque atteso nella stagione estiva, in cui i valori di Ozono sono in generale più alti a causa dell'elevato irraggiamento solare.
Per tutti gli altri inquinanti considerati (materiale particellare, metalli pesanti, Benzo(a)pirene ed inquinanti gassosi), invece, le concentrazioni riscontrate sono risultate in generale basse, tali da non determinare superamenti di eventuali valori limite od obiettivo nazionali, qualora esistenti ed applicabili nell'ambito di una campagna di monitoraggio di soli 28 giorni (i confronti con i valori limite annuali previsti per alcuni inquinanti non sono attuabili). Per alcuni inquinanti le concentrazioni riscontrate sono spesso risultate di uno o due ordini di grandezza più piccole dei corrispondenti valori di riferimento.

5 RUMORE

5.1 Premessa

Il presente rapporto espone i risultati rilevati in merito alla componente **'Monitoraggio del rumore'** durante il trimestre **Luglio-Agosto-Settembre.**

Il monitoraggio acustico, in questa fase, ha lo scopo di individuare eventuali problematiche ambientali che possano manifestarsi durante le fasi di realizzazione dell'opera o in fase di esercizio dell'infrastruttura stradale, cosi da effettuare previsioni dell'impatto acustico ed intervenire prontamente con misure di mitigazione efficaci.

Le campagne di monitoraggio saranno eseguite attraverso l'ausilio di fonometri integrati.
I parametri monitorati fanno riferimento ai seguenti elementi: *parametri acustici e parametri meteorologici*

5.2 Riferimenti Normativi e Standard di Qualità

DPR n.142/2004 – Disposizioni per il contenimento e la prevenzione dell'inquinamento acustico derivante dal traffico veicolare, a norma dell'articolo 11 della L. 26 ottobre 1995, n. 447;
D.Lgs. n.262/2002 – Attuazione della direttiva 2000/14/CE concernente l'emissione acustica ambientale delle macchine ed attrezzature destinate a funzionare all'aperto;
D.M. 29 Novembre 2000 – Criteri per la predisposizione, da parte delle società e degli enti gestori dei servizi pubblici di trasporto o delle relative infrastrutture, dei piani degli interventi di contenimento e abbattimento del rumore;
D.P.C.M. 14 Novembre 1997 – Determinazione dei valori limite delle sorgenti sonore;
D.P.C.M. 5 Dicembre 1997 – Determinazione dei requisiti acustici passivi degli edifici;
D.M. Ambiente 16 Marzo 1998 – Tecniche di rilevamento e misurazione dell'inquinamento acustico;
Legge 26 ottobre 1995, n.447 – Legge quadro sull'inquinamento acustico;
D.P.C.M. 1 Marzo 1991 – Limiti massimi di esposizione al rumore negli ambienti abitativi e nell'ambiente esterno;
D.P.C.M. 27 Dicembre 1988 – Norme tecniche per la redazione degli studi di impatto ambientale e la formulazione del giudizio di compatibilità di cui all'art. 6, L. 8 luglio 1986, n. 349, adottate ai sensi dell'art. 3 del D.P.C.M. 10 agosto 1988, n. 377;
D.M. n.1444/1968 – Limiti inderogabili di densità edilizia, di altezza, di distanza fra i fabbricati e rapporti massimi tra spazi destinati agli insediamenti residenziali e produttivi e spazi pubblici o riservati alle attività collettive, al verde pubblico o a parcheggi da osservare ai fini della formazione dei nuovi strumenti urbanistici o della revisione di quelli esistenti, ai sensi dell'art. 17 della legge 6 agosto 1967, n. 765;
Norme ISO 1996/1, 1996/2 e 1996/3;
Norma UNI 9884:1997 – Caratterizzazione acustica del territorio mediante la descrizione del rumore ambientale;
Norma UNI 9433 – Valutazione del rumore negli ambienti abitativi;
Norma UNI 10855:1999 Acustica – Misura e valutazione del contributo acustico di singole sorgenti;
Norma UNI 11022:2003 Acustica – Misurazione dell'efficacia acustica dei sistemi antirumore (insertionloss), per infrastrutture di trasporto, installati in ambiente esterno;
Norma UNI 11143-1:2005 Acustica – Metodo per la stima dell'impatto e del clima acustico per tipologia di sorgenti - Parte 1: Generalità;
Norma UNI 11143-2:2005 Acustica – Metodo per la stima dell'impatto e del clima acustico per tipologia di sorgenti - Parte 2: Rumore stradale;
Norma UNI /TR 11362:2009 Acustica – Valutazione dell'incertezza nelle misurazioni e nei calcoli di acustica – Parte 1 Concetti generali.

5.3 Protocollo di Monitoraggio

Il monitoraggio della componente acustica, è finalizzato a verificare il rispetto degli standard e dei valori limite definiti dalle leggi nazionali e comunitarie; tali limiti sono, in particolare, definiti dal D.P.C.M. del 14 Novembre 1997, "Determinazione dei valori limite delle sorgenti sonore", e dal D.P.R. 142/04 per le infrastrutture stradali.
L'inquinamento acustico può manifestarsi in due differenti fasi, durante la fase di cantiere con la il funzionamento di strumenti e mezzi; e durante l'entrata in servizio della nuova opera.
Da Piano di Monitoraggio (**cod. elaborato T00MO00MOARE01_B**), i parametri oggetto di indagine sono i seguenti:

- *parametri acustici*: livello equivalente ponderato "A" diurno e notturno, in decibel (Leq); livelli statistici L1, L10, L50, L90, L99; ovvero i livelli superati per l'1%, il 10%, il 50%, il 95% ed il 99% del tempo di rilevamento, questi rappresentano la rumorosità di picco (L1), di cresta (L10), media (L50), di fondo (L90) e maggiormente (L99).
- *parametri meteorologici*: temperatura, velocità e direzione del vento, piovosità, umidità.

In merito alla tipologia di rilievo questa sarà caratterizzata dall'acquisizione in continuo per la durata di 7 giorni dei parametri prima descritti; tramite postazioni fisse non assistite da operatore per rilievi di traffico veicolare (tipo_A).

Le stazioni oggetto di monitoraggio sono in totale 3, per ogni profilo si è adottata una nomenclatura del tipo: RUMXX, dove la codifica "RUM" si riferisce alla componente analizzata Rumore, "XX" fa riferimento alla stazione (01, 02 etc.).
Si riporta nella seguente tabella le coordinate individuate per ogni stazione:

cod. stazione	coord. GaussBoaga2	
	X	Y
RUM01	2457737.9308	4637575.7079
RUM02	2461070.0195	4641013.2238
RUM03	2461008.3977	4641268.1594

Tabella 32 – Coordinate delle Stazioni per il Monitoraggio del Rumore

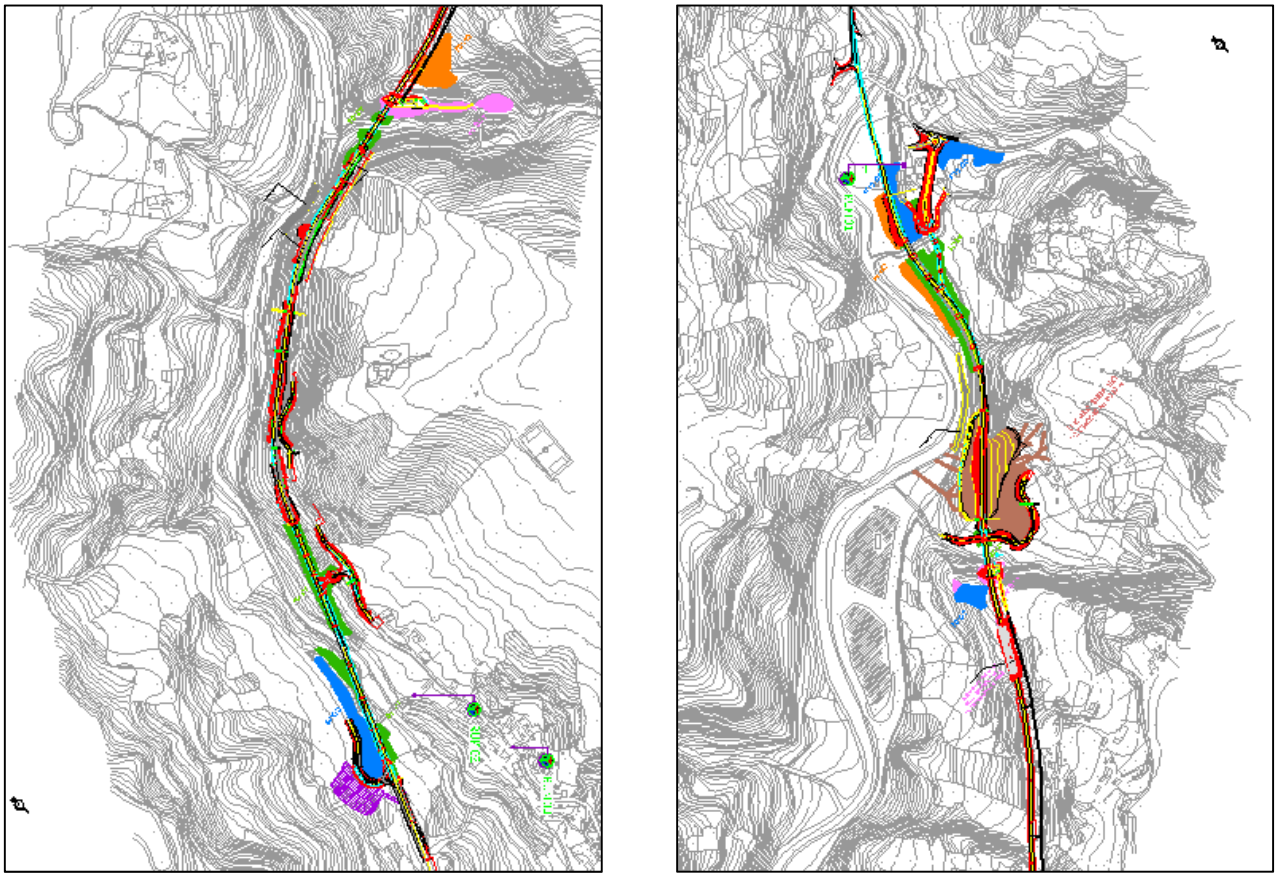

Figura 6 Localizzazione Stazioni Monitoraggio del Rumore

Le stazioni coinvolte dal monitoraggio del rumore, sono situate nelle prossimità di ricettori antropici con diverse destinazioni d'uso, nel Comune di Gamberale (RUM01) e nel Comune di Quadri (RUM02 e RUM03), come indicato dalle "Schede censimento dei recettori" (**cod. elaborato T00IA02AMBSC01**).
In particolar modo, la Stazione RUM01 è situata in prossimità di tre ricettori, il primo (001) è una struttura la cui destinazione d'uso è individuata come "ricettore terziario" (albergo), la cui facciata principale è rivolta verso la strada oggetto di realizzazione, e distante rispetto a quest'ultima 125m; gli altri due ricettori (002 e 003), hanno una destinazione d'uso come civile abitazione, entrambe presentano le facciate rivolte verso la strada in progetto, e distano dalla stessa rispettivamente 63m e 55m.
Per le Stazioni RUM02 e RUM03, sono stati individuati tre ricettori, uno particolarmente sensibile essendo un Istituto comprensivo scolastico che raggruppa Scuola dell'Infanzia, Scuola Primaria e Scuola Secondaria di primo grado.
Il primo ricettore (004) è una abitazione privata, la cui facciata principale è rivolta verso la strada oggetto di realizzazione, e dista da quest'ultima 143m; il secondo ricettore (005) è la struttura adibita ad uso scolastico, anche in questo caso la facciata principale è rivolta verso la strada in progetto, con una distanza pari a 294m. L'ultimo ricettore (006) è una abitazione privata la cui facciata è sempre rivolta verso la strada in progetto, e la cui distanza è pari a 164m.

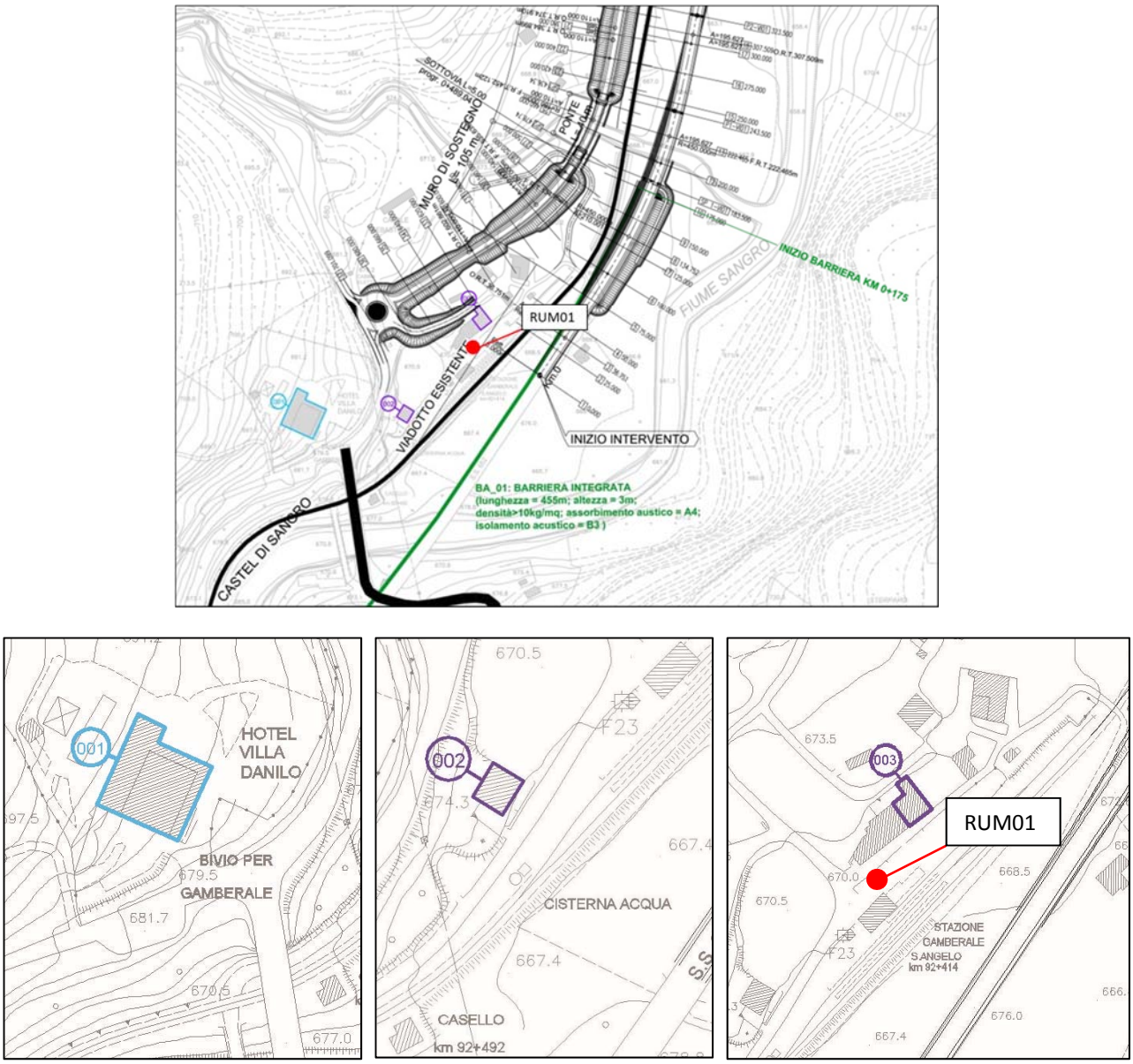

Figura 7 – Inquadramento stazione RUM01 rispetto ai ricettori antropici 001, 002 e 003

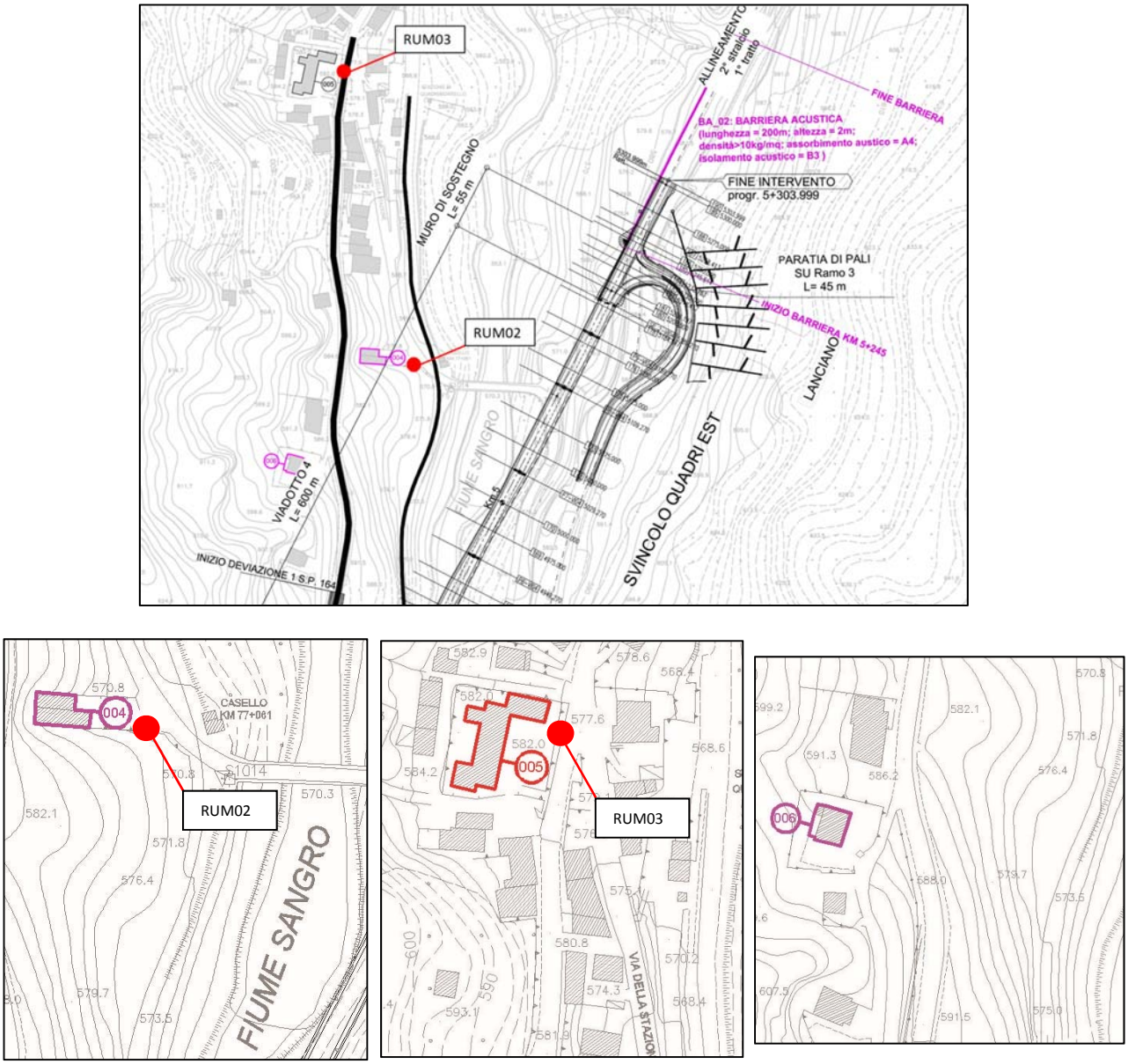

Figura 8 – Inquadramento stazione RUM02 e RUM03 rispetto ai ricettori antropici 004, 005 e 006

La campagna fonometrica, prevista per il mese di Dicembre, verrà realizzata installando una centralina al cui interno verrà alloggiato il fonometro integratore in tempo reale di classe I; verrà inoltre posizionato un microfono su di un palo telescopico ad un'altezza di 4 metri lontano da superfici interferenti e direzionati sempre verso le sorgenti di rumore, secondo quanto prescritto dalle normative vigenti (Decreto Ministero dell'Ambiente 16 marzo 1998 riguardante "Tecniche di rilevamento e di misurazione dell'inquinamento acustico" in attuazione del primo comma, lettera c, dell'art. 3 della Legge 26/10/1995, n. 447).
Il sistema di misura verrà scelto in modo da soddisfare le specifiche di cui alla classe 1 delle norme EN 60651/1994 e EN 60804/1994. Le misure di livello equivalente dovranno essere effettuate direttamente con un fonometro conforme alla classe 1 delle norme EN 60651/1994 e EN 60804/1994. Nel caso di utilizzo di segnali registrati prima e dopo le misure deve essere registrato anche un segnale di calibrazione. La catena di registrazione deve avere una risposta in frequenza conforme a quella richiesta per la classe 1 della EN 60651/1994 ed una dinamica adeguata al fenomeno in esame. L'uso del registratore deve essere dichiarato nel rapporto di misura.
La strumentazione, prima e dopo ogni ciclo di misura, deve essere controllata con un calibratore di classe 1, secondo la norma IEC 942/1988.

Le misure fonometriche eseguite sono valide se le calibrazioni effettuate prima e dopo ogni ciclo di misura, differiscono al massimo di 0.5 dB
Le misurazioni devono essere eseguite in assenza di precipitazioni atmosferiche, di nebbia e/o neve; la velocità del vento deve essere non superiore a 5 m/s. Il microfono deve essere comunque munito di cuffia antivento. La catena di misura deve essere compatibile con le condizioni meteorologiche del periodo in cui si effettuano le misurazioni e comunque in accordo con le norme CEI 29-10 ed EN 60804/1994.
Le misure verranno realizzate nel rispetto della UNI 10855 per la misura e valutazione del contributo acustico di singole sorgenti, della UNI 11143-1 per il metodo e la stima dell'impatto e del clima acustico per tipologia di sorgenti e della UNI ISO 9613-2 per l'attenuazione sonora nella propagazione all'aperto che descrive un metodo tecnico progettuale per calcolare l'attenuazione sonora nella propagazione all'aperto, allo scopo di prevedere i livelli di rumore ambientale ad una certa distanza da una molteplicità di sorgenti.

Le misurazioni della pressione acustica saranno eseguite mediante l'impiego di due fonometri:

- fonometro 831 – Larson Davis; il cui microfono in dotazione è costituito da 1/2" a campo libero tipo PCB 377°02, la cui sensibilità nominale è di 50mV/Pa con Capacità di 18pF. La risposta in frequenza per tale strumento rientra in un range tra i 4Hz ed i 20 Hz con ±1dB.

- fonometro SOLO – 01dB, il cui rate in dB va da 30 a 137 dB(A) in classe 1 ed in classe 2 ed il cui microfono in dotazione è il modello UC53 "Rion" matr.30185, con un preamplificatore modello PRE12H marca "01dB" matr.000912
- calibratore CAL 200 conforme alla IEC-942 Classe 1 per il fonometro 831 – Larson Davis
- calibratore CAL21 marca "01dB" matr.51031041 conforme alla IEC-942 Classe 1 per il fonometro SOLO – 01dB
- pistonofono HD 9101 classe 1 multifrequenza conforme norme IEC 942 ANSU S1.40 – 1984, matr. 2305967819;
- software elaborazione e gestione dati "Noise & Vibration Work" per il fonometro 831 – Larson Davis
- software elaborazione e gestione dati dBTrait della 01dB MVI technologies group versione 5.2 per il fonometro SOLO – 01dB

Come da PMA e cronoprogramma, in tale fase, per tale componente, le attività di indagine prevedono una singola campagna di monitoraggio per ogni singola stazione.
In arancione è evidenziato l'avanzamento

Metodo Mesi	parametri pedologici parametri fisico-chimici dei terreni parametri chimici dei terreni
aprile	
maggio	
giugno	
luglio	
agosto	
settembre	
ottobre	
novembre	
dicembre	1 campagna per il rilievo delle 3 stazioni
gennaio	
febbraio	
marzo	
totale annuale rilievi	**3 rilievi**

5.4 Attività eseguite

La campagna di monitoraggio prevista per la componente del rumore, è prevista per tutte e tre le stazioni individuate da PMA nel mese di dicembre ed in contemporanea, come definito da Cronoprogramma.
Si rimanda pertanto al relativo Rapporto di campagna il report dei risultati.

5.5 Attività da eseguire

Piano di Monitoraggio del Rumore	n. Stazioni	n. Campagne	n.tot. Rilievi	programma attività
•parametri acustici •parametri metereologici •parametri di inquadramento territoriale	3	1	3	previsti
	3	0	0	eseguiti
	3	1	3	da eseguire

5.6 Sintesi e conclusioni

La campagna di monitoraggio prevista per la componente del rumore, è prevista per tutte e tre le stazioni individuate da PMA nel mese di dicembre ed in contemporanea, come definito da Cronoprogramma.
Si rimanda pertanto al relativo Rapporto di campagna l'individuazione di sintesi e conclusioni di tale componente.

6 Previsione interazioni componenti – progetto

Non emergono al momento considerazioni, criticità o eventuali azioni correttive aggiuntive rispetto a quanto riportato nella Relazione generale degli Interventi di inserimento paesaggistico e ambientale (**cod. elaborato T00IA01AMBRE01_B**) allegata al Progetto Esecutivo dell'intervento in oggetto, nonché nello Studio preliminare ambientale (**cod. elaborato T00IA09AMBRE01_A**) che accompagna il Progetto Definitivo.

7 Indirizzo per il monitoraggio ambientale

Non si segnalano al momento variazioni e/o migliorie rispetto a quanto indicato nel Piano di Monitoraggio ambientale (**cod. Elaborato T00MO00MOARE01_B**) allegato al Progetto Esecutivo.

8 Bibliografia

Metodi biologici per le acque superficiali interne (Delibera del Consiglio Federale delle Agenzie Ambientali. Seduta del 27 novembre 2013 Doc. n. 38/13CF");
IRSA – CNR n.1/2007 : Notiziario dei Metodi Analitici – Macroinvertebrati acquatici e direttiva 2000/60/EC (WFD) – Parte A (Metodo di campionamento per i fiumi guadabili); Parte B (elementi di dettaglio a supporto del campionamento in ambienti fluviali); Parte C (elementi a carattere generale a supporto del campionamento in ambienti fluviali), Parte D (Metodo di campionamento per i fiumi non guadabili); Intercalibrazione e classificazione di qualità ecologica dei fiumi per la 2000/60/EC (WFD): l'indice STAR_ICMi;
Manuale e linee guida ISPRA n.107/2014 per la valutazione della componente Macrobentonica fluviale ai sensi del DM 260/2010;
Manuale e linee guida ISPRA n.111/2014 Metodi biologici per le acque superficiali interne – Delibera del Consiglio Federale delle Agenzie Ambientali . Seduta del 27 novembre 2013 Doc. n. 38/13CF;
Fabienne Curtaz, Gianluca Filippa - Guida pratica di pedologia,rilevamento di campagna, principi di conservazione e recupero dei suoli;
World reference base for Soil Resources – Edizione italiana

Appendice 1 – Cronoprogramma avanzamento attività

ANTE OPERAM														
componente	n° stazioni	attività	Aprile	Maggio	Giugno	Luglio	Agosto	Settembre	Ottobre	Novembre	Dicembre	Gennaio	Febbraio	Marzo
ACQUE SUPERFICIALI	11	portata												
		parametri fisico-chimici, chimico-batteriologici												
		Macroinvertebrati (STAR ICM-i)												
	2	Macrofite (IBMR)												
		Diatomee (ICMi)												
		Pesci (ISECI)												
ACQUE SOTTERRANEE	7	Llivello piezometrico												
		parametri fisico-chimici, chimico-batteriologici												
ATMOSFERA	2	Polveri Aereodisperse, Inquinanti da traffico veicolare, Parametri metereologici												
RUMORE	3	tipo A (misure di 7 giorni in continuo)												
SUOLO	31	parametri pedologici, parametri fisico-chimici, parametri chimici												

attività eseguite

attività da eseguire

Appendice 2 – Tabella riepilogativa componente – attività – rilievi

Tabella con numero di campionamenti eseguiti al 30/06/2017 con stato di avanzamento attività.

componente	attività	n. stazioni	frequenza campionamento	N° misure previsti	N° misure effettuate	N° misure rimanenti	% misure eseguite
Acque Superficiali	portata	11	semestrale	22	22	0	100%
	parametri fisico-chimici, chimico-batteriologici	11	semestrale	22	22	0	100%
	Macroinvertebrati (STAR ICM-i)	11	quadrimestrale	33	11	22	33,33%
	Macrofite (IBMR)	2	semestrale	4	2	2	50%
	Diatomee (ICMi)	2	semestrale	4	2	2	50%
	Pesci (ISECI)	2	singolo	2	2	2	100%
Acque Sotterranee	livello piezometrico	7	mensile	84	42	42	50%
	parametri fisico-chimici, chimico-batteriologici	7	semestrale	14	7	7	50%
Atmosfera	polveri aereodisperse, inquinanti traffico veicolare, parametri metereologici	2	semestrale	4	2	2	50%
Rumore	parametri acustici, parametri meteorologici	3	singolo	3	0	3	0%
Suolo	parametri pedologici, parametri fisico-chimici, parametri chimici	31	trimestrale	62	62	0	100%
Totale Fase Ante Operam		89		254	174	80	68,50%

Appendice 3 – Documentazione fotografica

Monitoraggio delle acque superficiali

ASP05

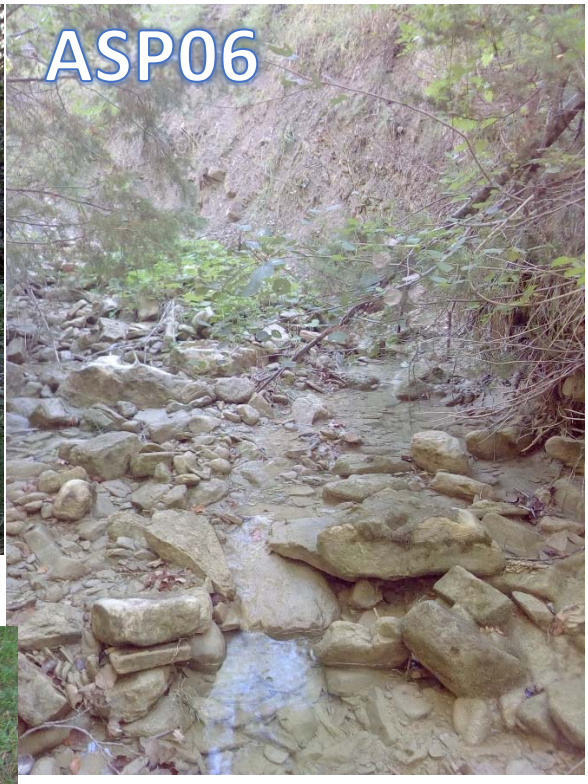
ASP06

ASP07

ASP08

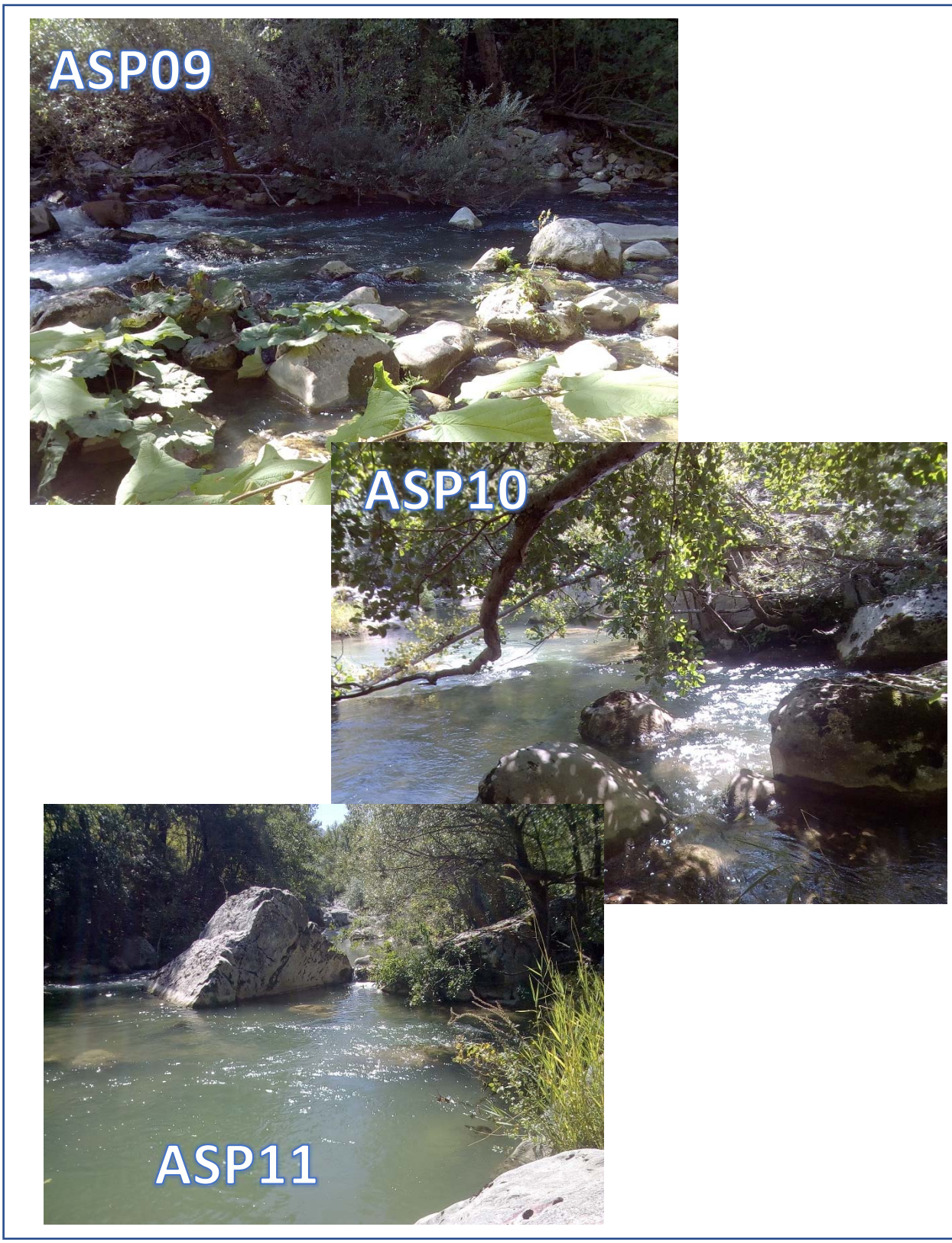

Figura 9 – Individuazione delle stazioni di monitoraggio da ASP01 ad ASP11

Monitoraggio delle acque sotterranee

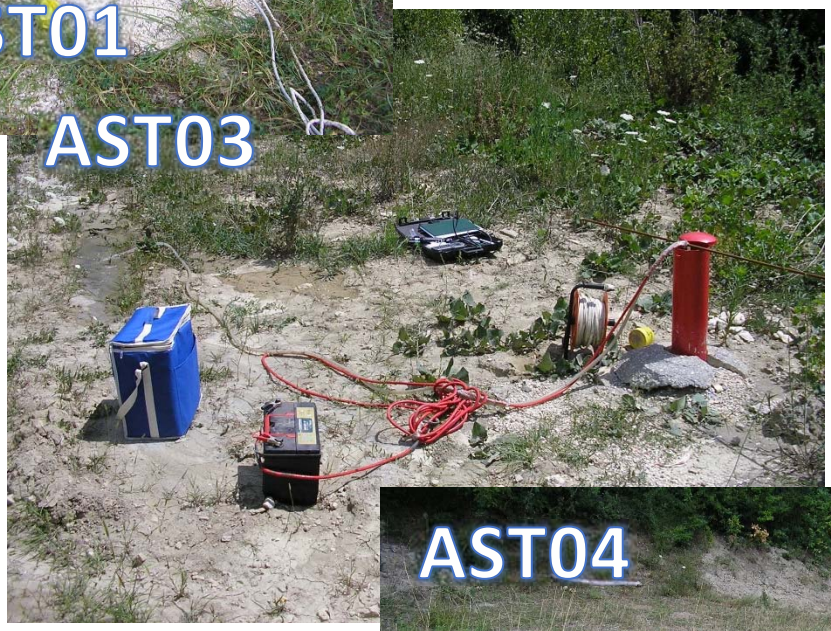

Figura 10 – Individuazione delle stazioni di monitoraggio da AST01 ad AST07

Monitoraggio del suolo

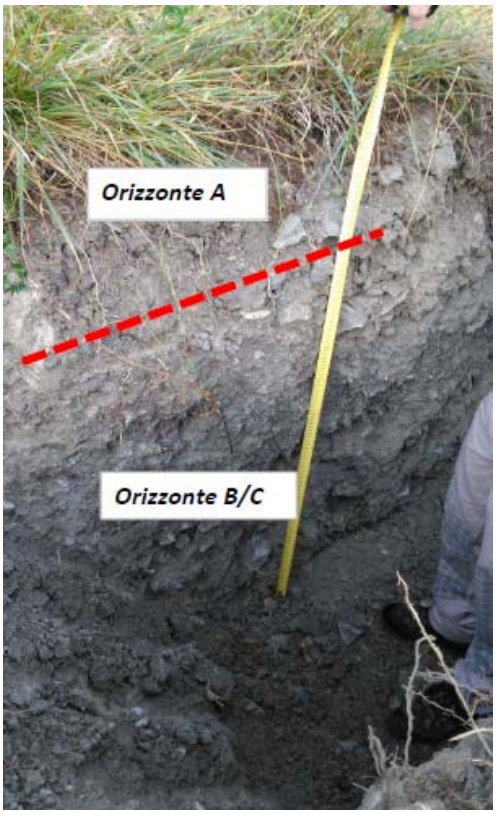

Figura 11 – Attività di monitoraggio SUO00_02

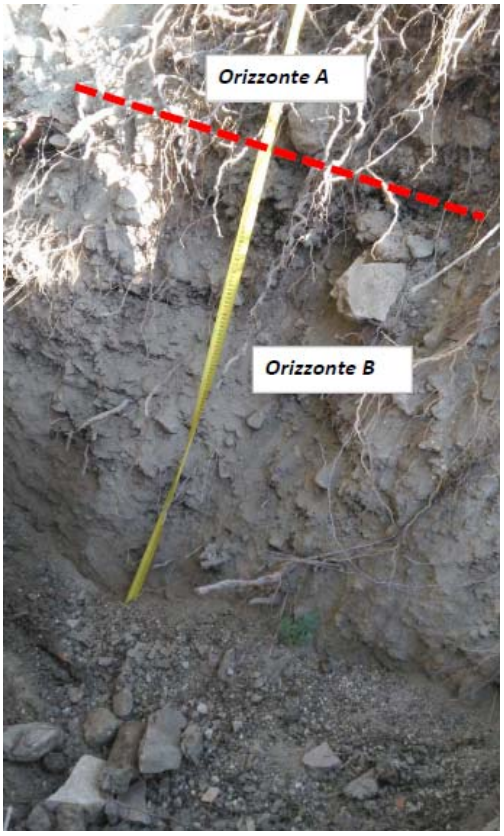

Figura 12 – Attività di monitoraggio SUO01_02

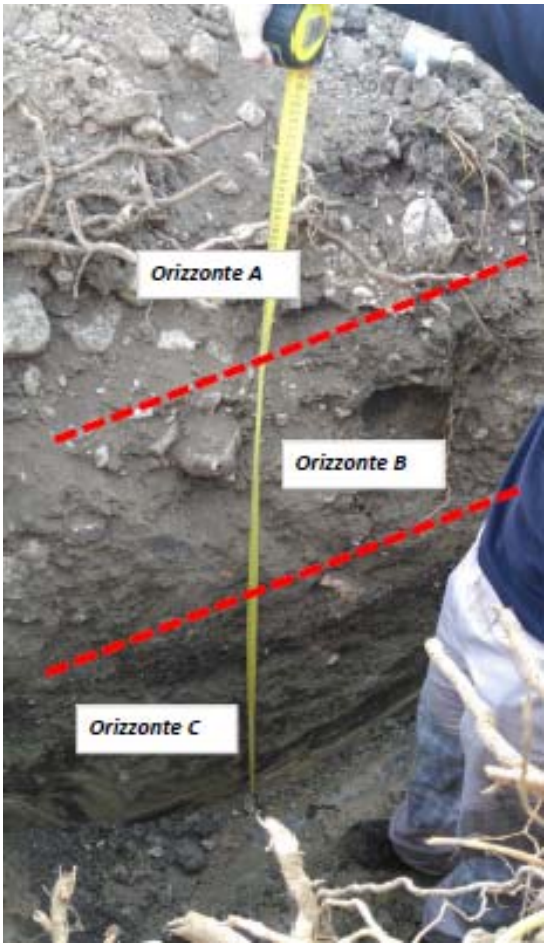

Figura 13 – Attività di monitoraggio SUO02_02

Figura 14 – Attività di monitoraggio SUO03_02

Figura 15 – Attività di monitoraggio SUO04_02

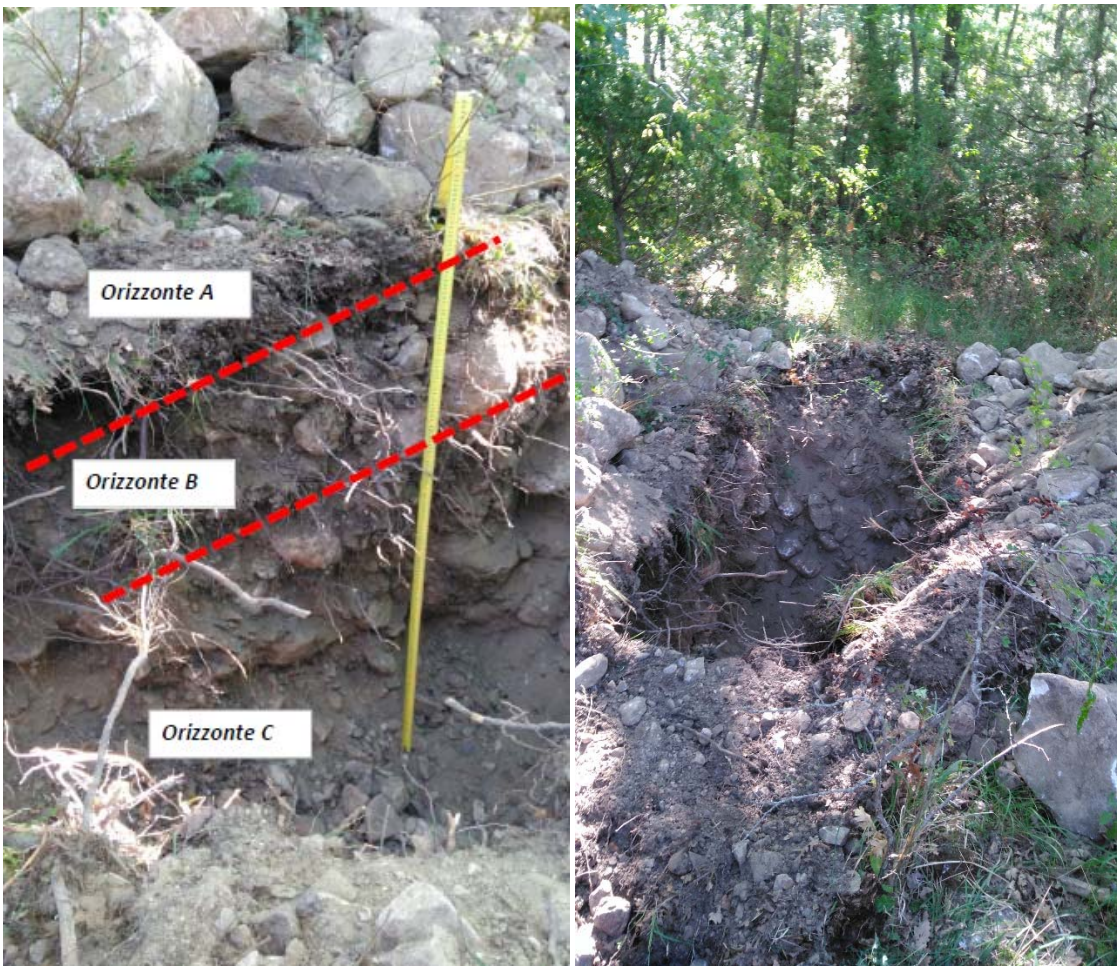

Figura 9 – Attività di monitoraggio SUO05_02

Figura 17 – Attività di monitoraggio SUO06_02

Figura 108 – Attività di monitoraggio SUO07_02

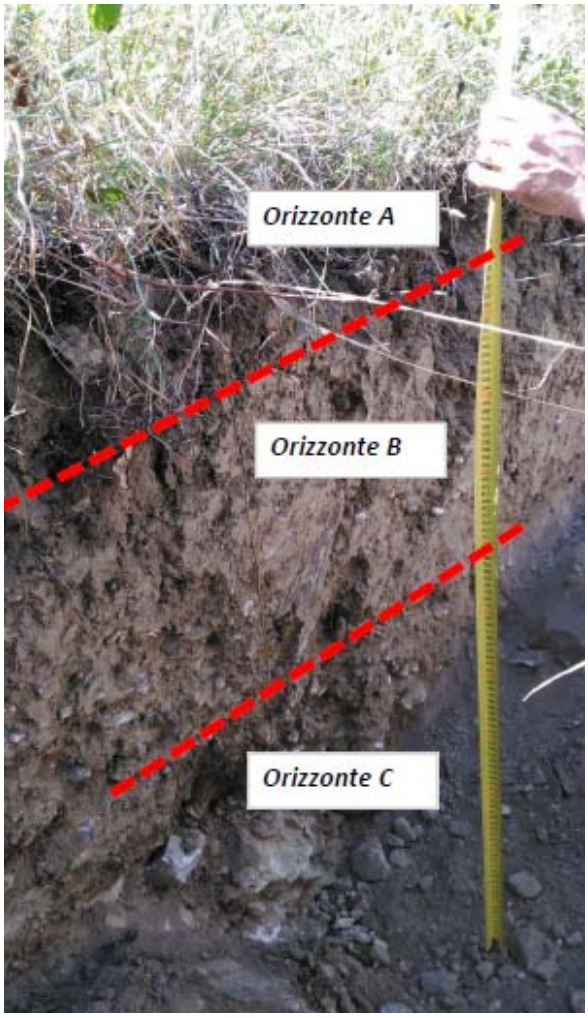

Figura 19 – Attività di monitoraggio SUO08_02

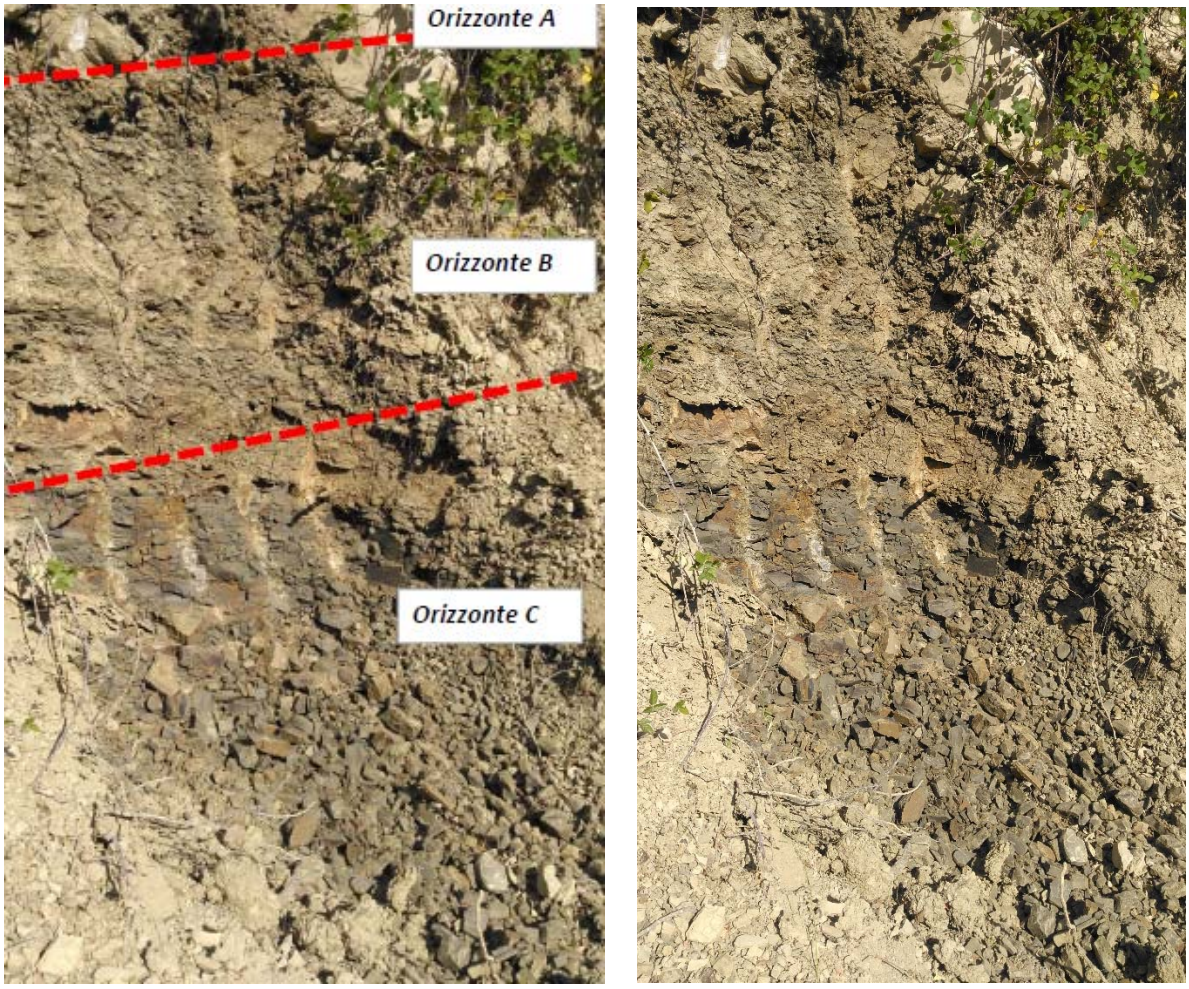

Figura 20 – Attività di monitoraggio SUO09_02

Figura 21 – Attività di monitoraggio SUO010_02

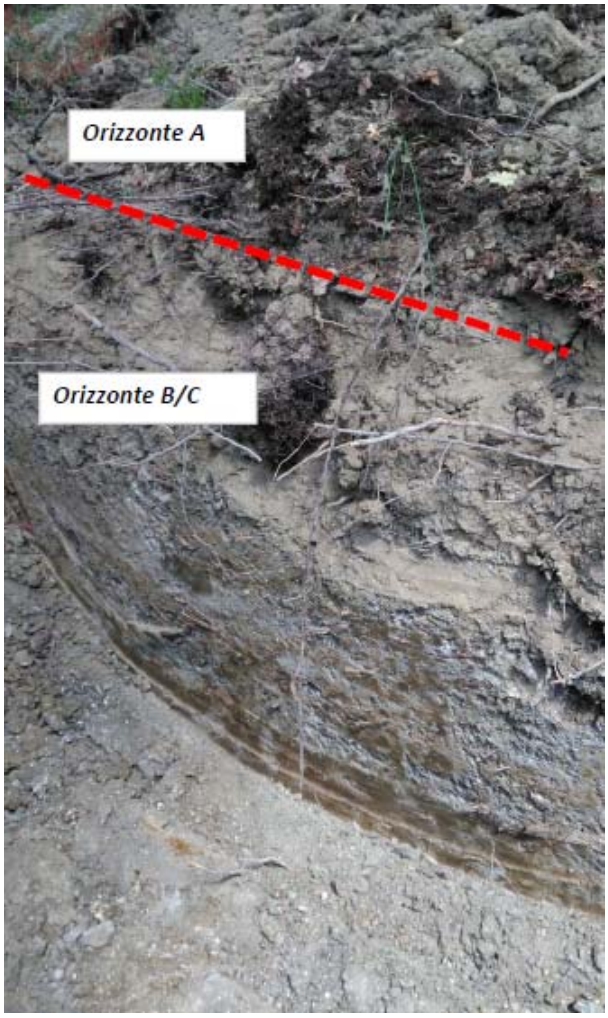

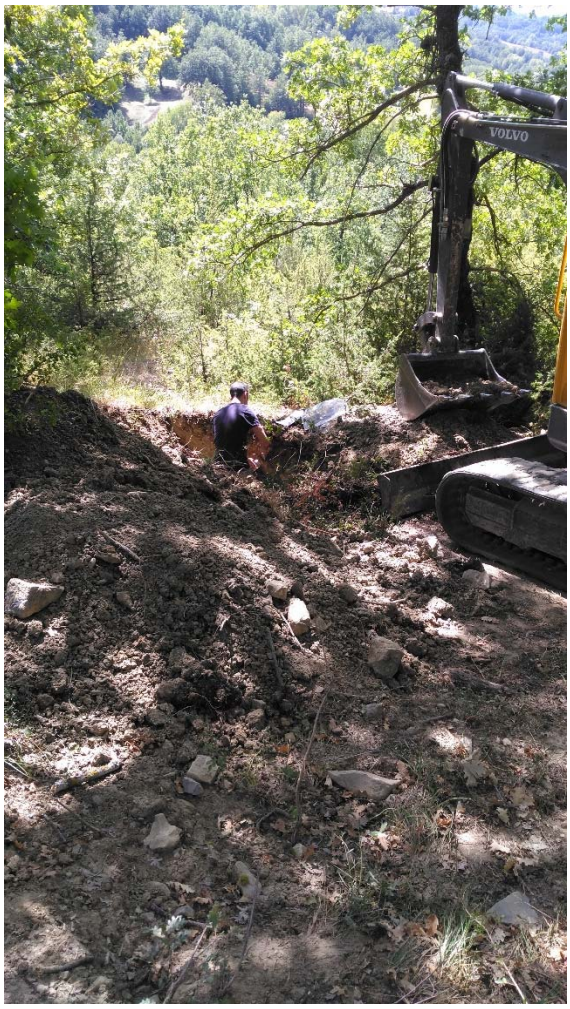

Figura 22 – Attività di monitoraggio SUO11_02

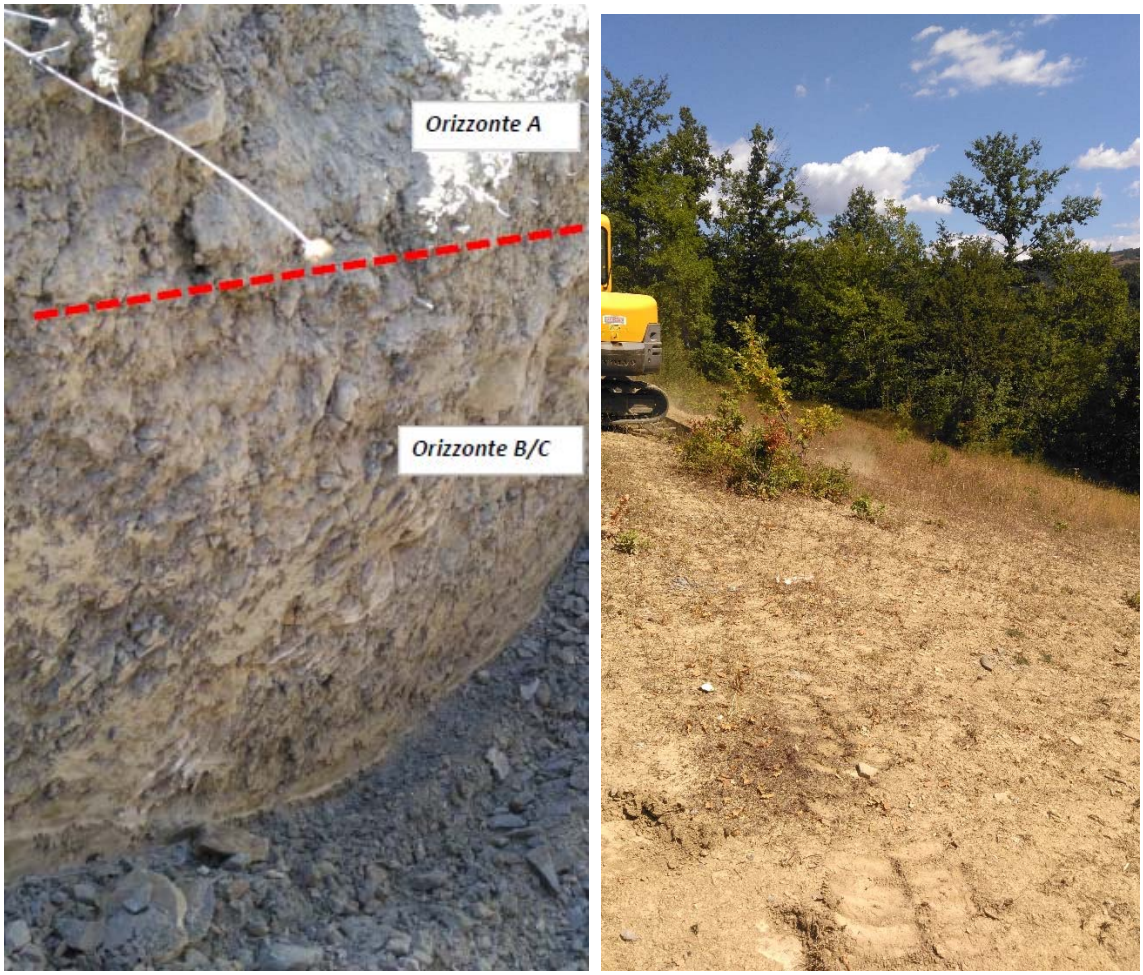

Figura 11 – Attività di monitoraggio SUO12_02

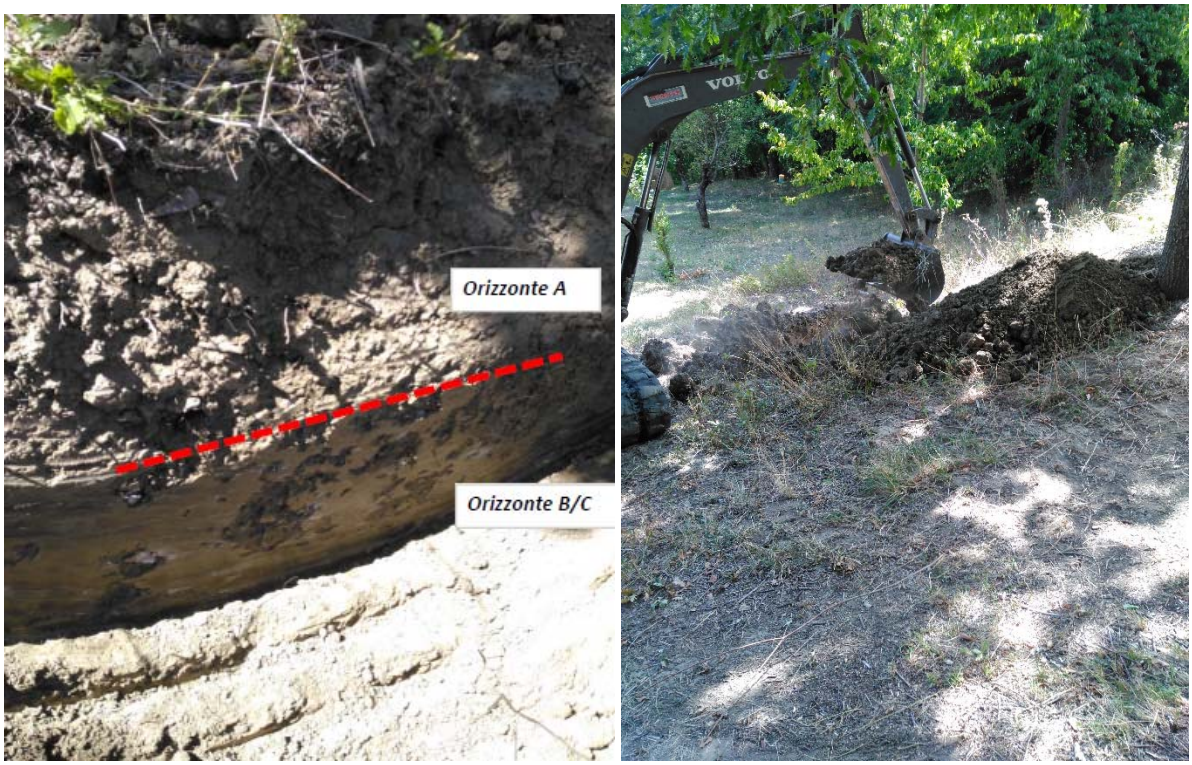

Figura 24 – Attività di monitoraggio SUO13_02

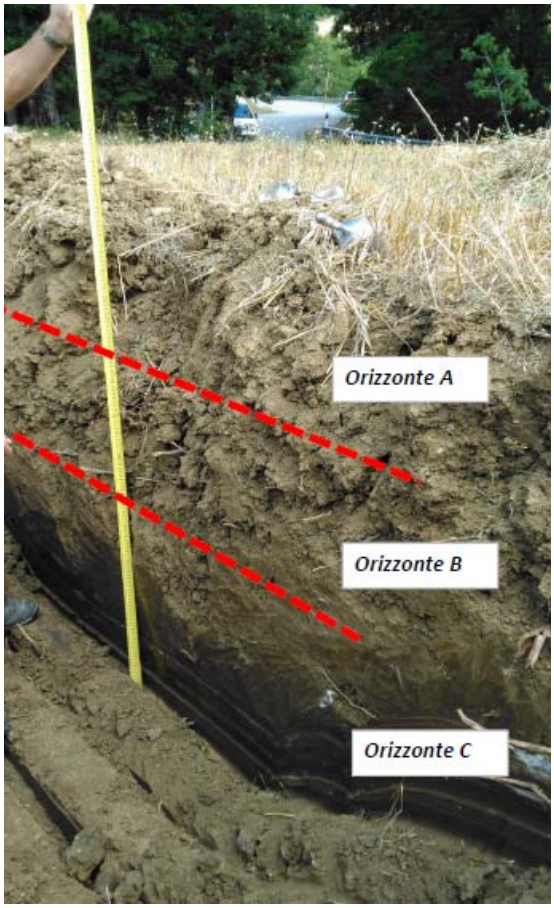

Figura 25 – Attività di monitoraggio SUO14_02

Figura 26 – Attività di monitoraggio SUO15_02

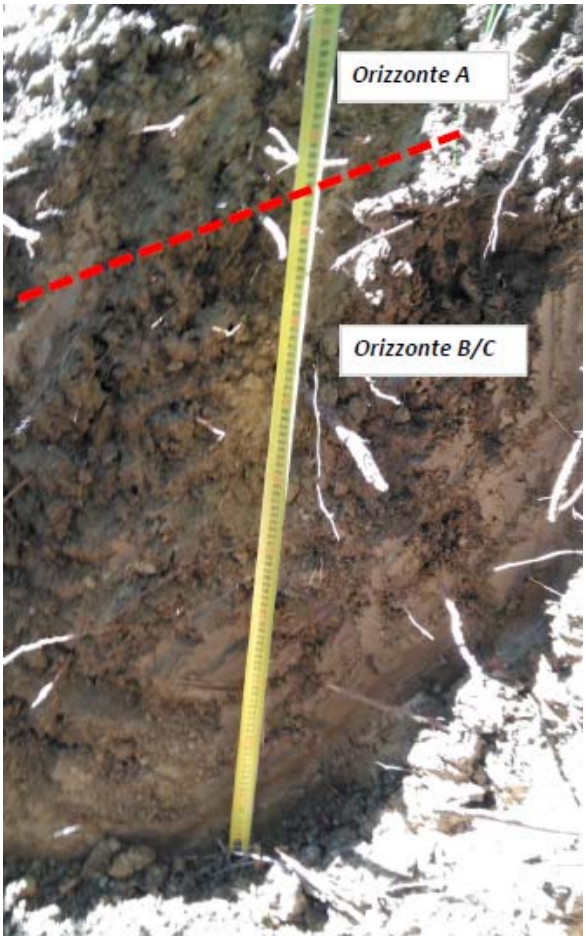

Figura 27 – Attività di monitoraggio SUO16_02

Figura 28 – Attività di monitoraggio SUO17_02

Figura 29 – Attività di monitoraggio SUO18_02

Figura 30 – Attività di monitoraggio SUO19_02

Figura 31 – Attività di monitoraggio SUO20_02

Figura 32 – Attività di monitoraggio SUO21_02

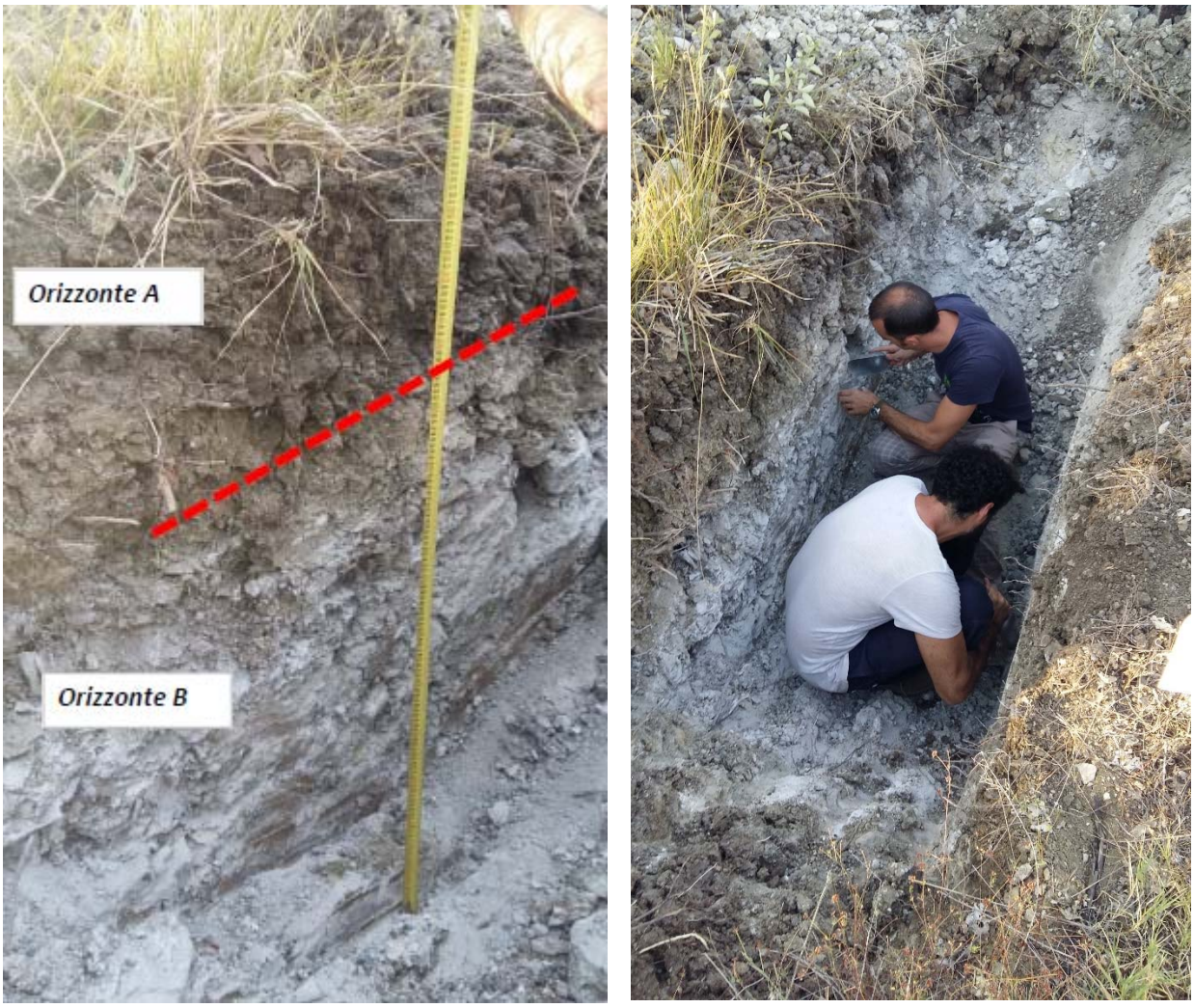

Figura 33– Attività di monitoraggio SUO22_02

Figura 34 – Attività di monitoraggio SUO23_02

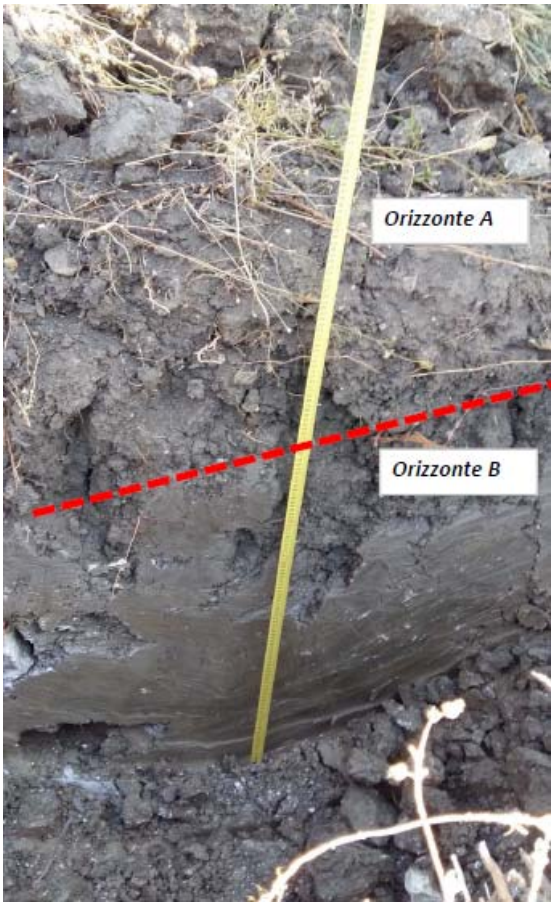

Figura 35 – Attività di monitoraggio SUO24_02

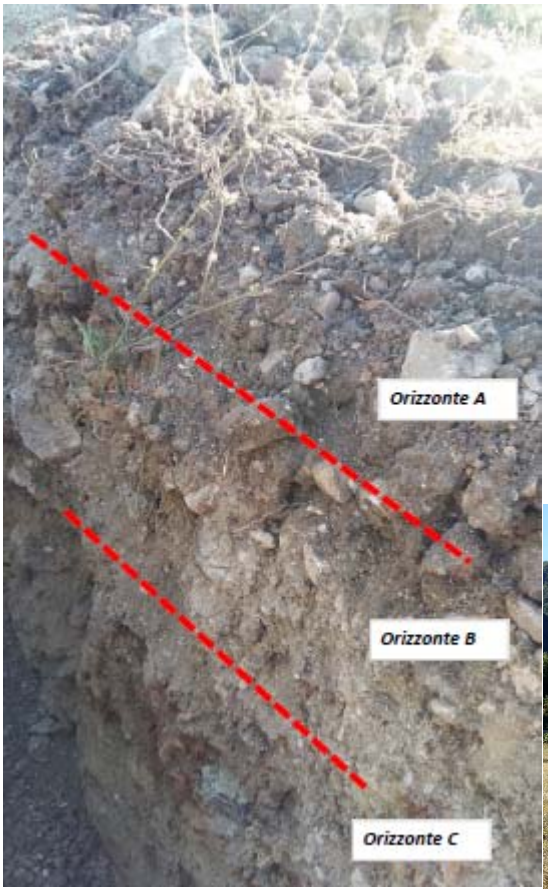

Figura 36 – Attività di monitoraggio SUO25_02

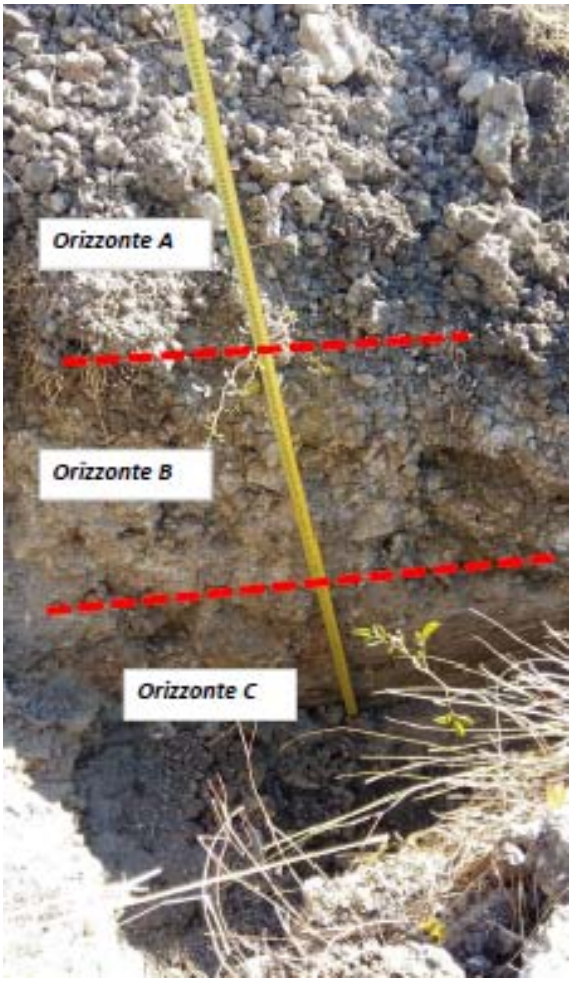

Figura 37 – Attività di monitoraggio SUO26_02

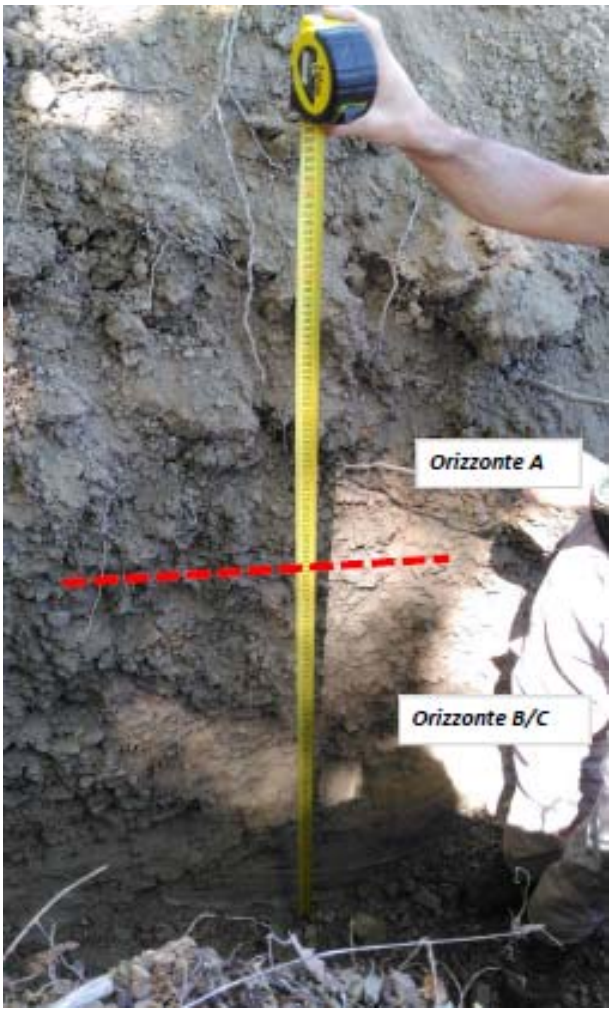

Figura 38 – Attività di monitoraggio SUO27_02

Figura 39 – Attività di monitoraggio SUO28_02

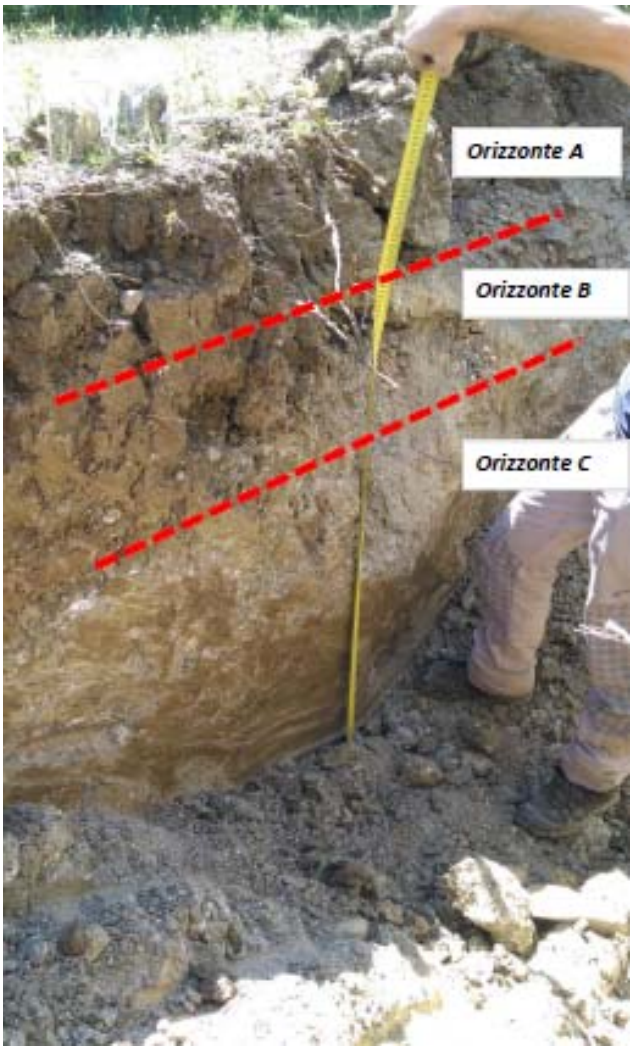

Figura 40 – Attività di monitoraggio SUO29_02

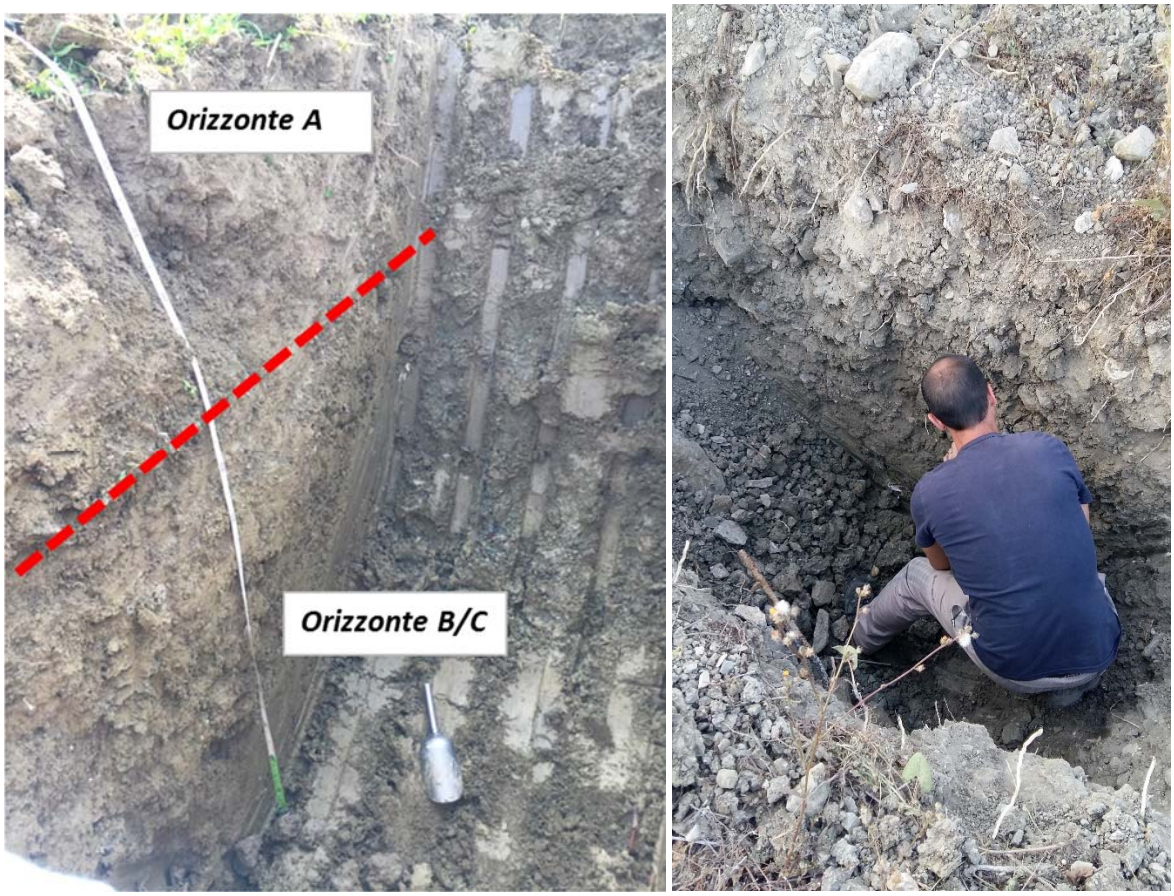

Figura 41 – Attività di monitoraggio SUO30_02

Monitoraggio atmosferico

Figura 42 – Posizione del laboratorio mobile e dei campionatori per PTS e PM10

anas

Direzione Progettazione e Realizzazione Lavori

S.S. 652 "FONDOVALLE SANGRO"

LAVORI DI COSTRUZIONE DEL TRATTO COMPRESO TRA LA STAZIONE DI GAMBERALE E LA STAZIONE DI CIVITALUPARELLA

2° LOTTO – 2° STRALCIO – 2° TRATTO

MONITORAGGIO AMBIENTALE

IL SOGGETTO ESECUTORE DELLE ATTIVITÀ DI MONITORAGGIO AMBIENTALE ANTE OPERA

AGRICONSULTING

DIMMS CONTROL

IL RESPONSABILE U.O. AMBIENTE:

Arch. Giovanni MAGARÒ

VISTO: IL RESPONSABILE DEL PROCEDIMENTO:

Ing. Francesco RUOCCO

MONITORAGGIO AMBIENTALE FASE ANTE OPERA

ACQUE, SUOLO, RUMORE, ATMOSFERA

Certificati di laboratorio n° 2 – lug–set

CODICE PROGETTO			NOME FILE	REVISIONE	SCALA:
PROGETTO	LIV. PROG.	N. PROG.	T00_MO_02_MOA_RE_05_A.DWG		
DPAQ01	E	1601	CODICE ELAB. T00 MO02 MOA RE05	A	–

REV.	DESCRIZIONE	DATA	REDATTO	VERIFICATO	APPROVATO
C					
B					
A	EMISSIONE	OTT 2017	–	–	–

Baranzate, 26 Settembre 2017

Spett.le
DIMMS CONTROL S.r.l.
SS11 Padana Superiore, 317
20090 Vimodrone MI

RAPPORTO DI PROVA N°17-3268 DEL 26-09-17

Contratto	Continuativo N° 170-17	Data prelievo	25-07-17
Campione	Acque di falda	Data ricevimento	26-07-17
		Data inizio prove	26-07-17
Codice campione	**17-2864**	Data fine prove	04-08-17
Campionamento	Eseguito dal cliente (verbale n°188 /17 del 25/07/17) APAT CNR IRSA 1030 Man 29 2003 + D.Lgs. 152/06, Parte IV, Titolo V, Allegato II		
Riferimenti	***Richiedente***: ANAS S.p.A. ***Lavoro:*** S.S. 652 "FONDOVALLE SANGRO" lavori di costruzione del tratto compreso tra la stazione di Gamberale e la stazione di Civitaluparella 2° lotto – 2° stralcio – 2° tratto ***Contrassegno campione***: AST 1		

Il campione in oggetto, sottoposto a prova, ha dato i seguenti risultati:

PARAMETRO	U.M.	VALORE	INCERTEZZA DI MISURA	LIMITE D.Lgs. 152/06
Parametri misurati in campo :				
- Livello statico	m	8,42	/	
- Temperatura	°C	11,7	/	-
- Temperatura dell'aria	°C	20	/	-
- pH		7,1	/	-
- Conducibilità	µS/cm	806	/	-
- Ossigeno disciolto	mg/l	3,5	/	-
- Potenziale Redox	mV	106	/	-
Parametri chimici di laboratorio				
Residuo fisso a 180°C	mg/l	292,9	/	-
Cloruri	mg/l	22	/	-
Alluminio	µg/l	<70	/	*200*
Calcio	mg/l	119	/	-
Magnesio	mg/l	32,9	/	-
Sodio	mg/l	41,1	/	
Potassio	mg/l	5,6	/	
Arsenico	µg/l	<5	/	*10*
Cadmio	µg/l	<5	/	*5*
Cromo totale	µg/l	<20	/	*50*
Cromo esavalente	µg/l	<2	/	*5*
Ferro	µg/l	<20	/	*200*
Mercurio	µg/l	<1	/	*1*
Nichel	µg/l	<5	/	*20*
Piombo	µg/l	<5	/	*10*
Rame	µg/l	<10	/	*1000*
Manganese	µg/l	<5	/	*50*
Zinco	µg/l	<10	/	*3000*
Azoto ammoniacale (come NH4+)	µg/l	0,07	/	-
Azoto nitrico	mg/l	2,0	/	-
Azoto nitroso	mg/l	<0,10	/	
Alcalinità (da bicarbonati)	meq/l	3,0	/	-
Alcalinità (da carbonati)	meq/l	<0,5	/	-
Fosforo totale	mg/l	<0,5	/	-
Solfati	mg/l	72	±16	*250*
Idrocarb.vol.non identif.(come n-esano)	µg/l	<10	/	-
Idrocarburi C10 ÷ C40	µg/l	<10	/	-
Idrocarburi tot. come n-esano (calcolo)	µg/l	<20	/	*350*

SEDE LEGALE E AMMINISTRATIVA: VIA PORDOI, 18 20021 BARANZATE (MI) TEL. 02/3932.1686 R.A. FAX 02/3932.1752
Cap. Soc. € 10.920,00 int. vers. C.C.I.A.A. Milano N. 1001867 Reg. Soc. Comm. Trib. Milano N. 185464 Cod. Fisc. e P. IVA N. 04363550155

RAPPORTO DI PROVA N°17-3268 DEL 26-09-17

PARAMETRO	U.M.	VALORE	INCERTEZZA DI MISURA	LIMITE D.Lgs. 152/06
IPA:		<0,01	/	
- Pirene	µg/l	<0,01	/	*50*
- Benzo(a)antracene	µg/l	<0,01	/	*0,1*
- Crisene	µg/l	<0,01	/	*5*
- Benzo(b)fluorantene (§)	µg/l	<0,01	/	*0,1*
- Benzo(k)fluorantene (§)	µg/l	<0,01	/	*0,05*
- Benzo(a)pirene	µg/l	<0,01	/	*0,01*
- Indeno(1,2,3-cd)pirene (§)	µg/l	<0,01	/	*0,1*
- Dibenzo(a,h)antracene	µg/l	<0,01	/	*0,01*
- Benzo(g,h,i)perilene (§)	µg/l	<0,01	/	*0,01*
IPA totali (§) ex DLgs.152/06 (calcolo)	µg/l	<0,10	/	*0,1*
Solventi aromatici:	µg/l			
- Benzene	µg/l	<0,1	/	*1*
- Toluene	µg/l	<0,5	/	*15*
- Etilbenzene	µg/l	<0,5	/	*50*
- m+p-Xilene	µg/l	<0,5	/	*10*
- o-Xilene	µg/l	<0,5	/	*10*
- Stirene	µg/l	<0,5	/	*25*
Alifatici clorurati cancerogeni:				
- Triclorometano	µg/l	<0,10	/	*0,15*
- 1,2-Dicloroetano	µg/l	<1	/	*3*
- 1,1-Dicloroetilene	µg/l	<0,05	/	*0,05*
- 1,2-Dicloropropano	µg/l	<0,05	/	*0,15*
- 1,1,2-Tricloroetano	µg/l	<0,1	/	*0,2*
- Tricloroetilene	µg/l	<0,1	/	*1,5*
- 1,1,2,2-Tetracloroetano	µg/l	<0,01	/	*0,05*
- Tetracloretilene	µg/l	0,5	±0,2	*1,1*
- Esacloro-1,3-butadiene	µg/l	<0,10	/	*0,15*
Sommatoria organoalogenati (calcolo)	µg/l	<2,0	/	*10*
Alifatici clorurati non cancerogeni:				
- 1,1-Dicloroetano	µg/l	<10	/	*810*
- 1,2-Dicloroetilene	µg/l	<1	/	*60*
Tensioattivi anionici	mg/l	0,3	/	-
Tensioattivi non ionici	mg/l	<0,2	/	-
Coliformi fecali	ufc/100ml	1,3x10^2	/	-
Coliformi totali	ufc/100ml	4,9x10^3	/	-
Streptococchi fecali	ufc/100ml	P<40	/	

SEDE LEGALE E AMMINISTRATIVA: VIA PORDOI, 18 20021 BARANZATE (MI) TEL. 02/3932.1686 R.A. FAX 02/3932.1752
Cap. Soc. € 10.920,00 int. vers. C.C.I.A.A. Milano N. 1001867 Reg. Soc. Comm. Trib. Milano N. 185464 Cod. Fisc. e P. IVA N. 04363550155

RAPPORTO DI PROVA N°17-3268 DEL 26-09-17

PARAMETRO	METODO
- Temperatura	APAT CNR IRSA 2100 Man 29 2003
- Temperatura dell'aria	Termometrico
- pH	APAT CNR IRSA 2060 Man 29 2003
- Conducibilità	APAT CNR IRSA 2030 Man 29 2003
- Ossigeno disciolto	APAT CNR IRSA 4120 Man 29 2003
- Potenziale Redox	APHA Standard Methods for the Exam. of Water and Wastewater, ed 22nd 2012 2580B
Residuo fisso a 180°C	Rapporti ISTISAN 2007/31 pag. 65 Met ISS.BFA.032.rev.00
Cloruri	APAT CNR IRSA 4020 Man 29 2003
Alluminio	APHA Standard Methods for the Exam. of Water and Wastewater, ed 22nd 2012 3120B
Calcio	APHA Standard Methods for the Exam. of Water and Wastewater, ed 22nd 2012 3120B
Magnesio	APHA Standard Methods for the Exam. of Water and Wastewater, ed 22nd 2012 3120B
Sodio	APHA Standard Methods for the Exam. of Water and Wastewater, ed 22nd 2012 3120B
Potassio	APHA Standard Methods for the Exam. of Water and Wastewater, ed 22nd 2012 3120B
Arsenico	APHA Standard Methods for the Exam. of Water and Wastewater, ed 22nd 2012 3120B
Cadmio	APHA Standard Methods for the Exam. of Water and Wastewater, ed 22nd 2012 3120B
Cromo totale	APHA Standard Methods for the Exam. of Water and Wastewater, ed 22nd 2012 3120B
Cromo esavalente	APAT CNR IRSA 3150 C Man 29 2003
Ferro	APHA Standard Methods for the Exam. of Water and Wastewater, ed 22nd 2012 3120B
Mercurio	EPA 6010D 2014
Nichel	APHA Standard Methods for the Exam. of Water and Wastewater, ed 22nd 2012 3120B
Piombo	APHA Standard Methods for the Exam. of Water and Wastewater, ed 22nd 2012 3120B
Rame	APHA Standard Methods for the Exam. of Water and Wastewater, ed 22nd 2012 3120B
Manganese	APHA Standard Methods for the Exam. of Water and Wastewater, ed 22nd 2012 3120B
Zinco	APHA Standard Methods for the Exam. of Water and Wastewater, ed 22nd 2012 3120B
Azoto ammoniacale (come NH4+)	UNI 11669:2017 - Procedimento A
Azoto nitrico	APAT CNR IRSA 4020 Man 29 2003
Azoto nitroso	APAT CNR IRSA 4020 Man 29 2003
Alcalinità (da bicarbonati)	APAT CNR IRSA 2010 B Man 29 2003
Alcalinità (da carbonati)	APAT CNR IRSA 2010 B Man 29 2003
Fosforo totale	APAT CNR IRSA 4110 A2 Man 29 2003
Solfati	APAT CNR IRSA 4020 Man 29 2003
Idrocarb.vol.non identif.(come n-esano)	EPA 5021A 2014 + EPA 8015D 2003
Idrocarburi C10 ÷ C40	UNI EN ISO 9377-2:2000 + Man. Ispra n. 123/2015
Idrocarburi tot. come n-esano (calcolo)	EPA 5021A 2014 + EPA 8015D 2003 + UNI EN ISO 9377-2 2000 + Man. Ispra 123/2015
IPA:	APAT CNR IRSA 5080 Man 29 2003
IPA totali (§) ex DLgs.152/06 (calcolo)	APAT CNR IRSA 5080 Man 29 2003
Solventi aromatici:	APAT CNR IRSA 5140 Man 29 2003
Alifatici clorurati cancerogeni:	APAT CNR IRSA 5150 Man 29 2003
Sommatoria organoalogenati (calcolo)	APAT CNR IRSA 5150 Man 29 2003
Alifatici clorurati non cancerogeni:	APAT CNR IRSA 5150 Man 29 2003
Tensioattivi anionici	APAT CNR IRSA 5170 Man 29 2003
Tensioattivi non ionici	UNI 10511-1:1996
Coliformi fecali	APAT CNR IRSA 7020 B Man 29 2003
Coliformi totali	UNI EN ISO 9308-1:2014
Streptococchi fecali	APAT CNR IRSA 7040 C Man 29 2003

Note:
^ Metodo sviluppato dal Laboratorio

Responsabile del Laboratorio
Dott. Mariateresa Magrino Chimico

I risultati contenuti nel presente Rapporto di Prova si riferiscono esclusivamente al campione sottoposto a prova.
Per le analisi effettuate con i metodi sopra riportati il recupero è risultato compreso tra 80% e 120% e non viene utilizzato nel calcolo del risultato finale.
L'incertezza di misura è espressa come incertezza di misura estesa $U = k \times u_c$ ed è stata calcolata con un fattore di copertura $k=2$, corrispondente a un livello di probabilità di circa il 95%. Per i parametri microbiologici l'incertezza di misura è espressa come intervallo di confidenza con un fattore di copertura $k=2$, corrispondente a un livello di probabilità di circa il 95%.
Se non diversamente specificato, i giudizi di conformità eventualmente riportati si riferiscono ai parametri analizzati e si basano sul confronto del valore riscontrato con i valori di riferimento senza considerare l'incertezza di misura.
Il presente Rapporto di Prova non può essere riprodotto in forma parziale senza autorizzazione scritta di Labo Consult S.r.l.
Il laboratorio applica pratiche di gestione della qualità conformi a quanto previsto dalla norma UNI CEI EN ISO/IEC 17025:2005.

SEDE LEGALE E AMMINISTRATIVA: VIA PORDOI, 18 20021 BARANZATE (MI) TEL. 02/3932.1686 R.A. FAX 02/3932.1752
Cap. Soc. € 10.920,00 int. vers. C.C.I.A.A. Milano N. 1001867 Reg. Soc. Comm. Trib. Milano N. 185464 Cod. Fisc. e P. IVA N. 04363550155

Baranzate, 26 Settembre 2017

Spett.le
DIMMS CONTROL S.r.l.
SS11 Padana Superiore, 317
20090 Vimodrone MI

RAPPORTO DI PROVA N°17-3269 DEL 26-09-17

Contratto	Continuativo N° 170-17	Data prelievo	25-07-17
Campione	Acque di falda	Data ricevimento	26-07-17
		Data inizio prove	26-07-17
Codice campione	**17-2865**	Data fine prove	04-08-17
Campionamento	Eseguito dal cliente (verbale n°188 /17 del 25/07/17) APAT CNR IRSA 1030 Man 29 2003 + D.Lgs. 152/06, Parte IV, Titolo V, Allegato II		
Riferimenti	***Richiedente***: ANAS S.p.A. ***Lavoro:*** S.S. 652 "FONDOVALLE SANGRO" lavori di costruzione del tratto compreso tra la stazione di Gamberale e la stazione di Civitaluparella 2° lotto – 2° stralcio – 2° tratto ***Contrassegno campione***: AST 2		

Il campione in oggetto, sottoposto a prova, ha dato i seguenti risultati:

PARAMETRO	U.M.	VALORE	INCERTEZZA DI MISURA	LIMITE D.Lgs. 152/06
Parametri misurati in campo :				
- Livello statico	m	5,92	/	
- Temperatura	°C	12,3	/	-
- Temperatura dell'aria	°C	20	/	-
- pH		7,5	/	-
- Conducibilità	µS/cm	886	/	-
- Ossigeno disciolto	mg/l	2,5	/	-
- Potenziale Redox	mV	41	/	-
Parametri chimici di laboratorio				
Residuo fisso a 180°C	mg/l	492,9	/	-
Cloruri	mg/l	34	/	-
Alluminio	µg/l	<70	/	*200*
Calcio	mg/l	68,7	/	-
Magnesio	mg/l	16,5	/	-
Sodio	mg/l	120	/	
Potassio	mg/l	5,6	/	
Arsenico	µg/l	<5	/	*10*
Cadmio	µg/l	<5	/	*5*
Cromo totale	µg/l	<20	/	*50*
Cromo esavalente	µg/l	<2	/	*5*
Ferro	µg/l	<20	/	*200*
Mercurio	µg/l	<1	/	*1*
Nichel	µg/l	6	±2	*20*
Piombo	µg/l	<5	/	*10*
Rame	µg/l	<10	/	*1000*
Manganese	µg/l	22	±4	*50*
Zinco	µg/l	<10	/	*3000*
Azoto ammoniacale (come NH4+)	µg/l	0,72	/	-
Azoto nitrico	mg/l	<1,0	/	-
Azoto nitroso	mg/l	0,12	/	
Alcalinità (da bicarbonati)	meq/l	0,7	/	-
Alcalinità (da carbonati)	meq/l	<0,5	/	-
Fosforo totale	mg/l	<0,5	/	-
Solfati	mg/l	43	±2	*250*
Idrocarb.vol.non identif.(come n-esano)	µg/l	<10	/	-
Idrocarburi C10 ÷ C40	µg/l	<10	/	-
Idrocarburi tot. come n-esano (calcolo)	µg/l	<20	/	*350*

SEDE LEGALE E AMMINISTRATIVA: VIA PORDOI, 18 20021 BARANZATE (MI) TEL. 02/3932.1686 R.A. FAX 02/3932.1752
Cap. Soc. € 10.920,00 int. vers. C.C.I.A.A. Milano N. 1001867 Reg. Soc. Comm. Trib. Milano N. 185464 Cod. Fisc. e P. IVA N. 04363550155

RAPPORTO DI PROVA N°17-3269 DEL 26-09-17

PARAMETRO	U.M.	VALORE	INCERTEZZA DI MISURA	LIMITE D.Lgs. 152/06
IPA:				
- Pirene	µg/l	<0,01	/	*50*
- Benzo(a)antracene	µg/l	<0,01	/	*0,1*
- Crisene	µg/l	<0,01	/	*5*
- Benzo(b)fluorantene (§)	µg/l	<0,01	/	*0,1*
- Benzo(k)fluorantene (§)	µg/l	<0,01	/	*0,05*
- Benzo(a)pirene	µg/l	<0,01	/	*0,01*
- Indeno(1,2,3-cd)pirene (§)	µg/l	<0,01	/	*0,1*
- Dibenzo(a,h)antracene	µg/l	<0,01	/	*0,01*
- Benzo(g,h,i)perilene (§)	µg/l	<0,01	/	*0,01*
IPA totali (§) ex DLgs.152/06 (calcolo)	µg/l	<0,10	/	*0,1*
Solventi aromatici:	µg/l			
- Benzene	µg/l	<0,1	/	*1*
- Toluene	µg/l	<0,5	/	*15*
- Etilbenzene	µg/l	<0,5	/	*50*
- m+p-Xilene	µg/l	<0,5	/	*10*
- o-Xilene	µg/l	<0,5	/	*10*
- Stirene	µg/l	<0,5	/	*25*
Alifatici clorurati cancerogeni:				
- Triclorometano	µg/l	<0,10	/	*0,15*
- 1,2-Dicloroetano	µg/l	<1	/	*3*
- 1,1-Dicloroetilene	µg/l	<0,05	/	*0,05*
- 1,2-Dicloropropano	µg/l	<0,05	/	*0,15*
- 1,1,2-Tricloroetano	µg/l	<0,1	/	*0,2*
- Tricloroetilene	µg/l	<0,1	/	*1,5*
- 1,1,2,2-Tetracloroetano	µg/l	<0,01	/	*0,05*
- Tetracloretilene	µg/l	<0,1	/	*1,1*
- Esacloro-1,3-butadiene	µg/l	<0,10	/	*0,15*
Sommatoria organoalogenati (calcolo)	µg/l	<2,0	/	*10*
Alifatici clorurati non cancerogeni:				
- 1,1-Dicloroetano	µg/l	<10	/	*810*
- 1,2-Dicloroetilene	µg/l	<1	/	*60*
Tensioattivi anionici	mg/l	0,4	/	-
Tensioattivi non ionici	mg/l	<0,2	/	-
Coliformi fecali	ufc/100ml	Presenti<40	/	-
Coliformi totali	ufc/100ml	5,4x10^2	/	-
Streptococchi fecali	ufc/100ml	<10	/	

SEDE LEGALE E AMMINISTRATIVA: VIA PORDOI, 18 20021 BARANZATE (MI) TEL. 02/3932.1686 R.A. FAX 02/3932.1752
Cap. Soc. € 10.920,00 int. vers. C.C.I.A.A. Milano N. 1001867 Reg. Soc. Comm. Trib. Milano N. 185464 Cod. Fisc. e P. IVA N. 04363550155

RAPPORTO DI PROVA N°17-3269 DEL 26-09-17

PARAMETRO	METODO
- Temperatura	APAT CNR IRSA 2100 Man 29 2003
- Temperatura dell'aria	Termometrico
- pH	APAT CNR IRSA 2060 Man 29 2003
- Conducibilità	APAT CNR IRSA 2030 Man 29 2003
- Ossigeno disciolto	APAT CNR IRSA 4120 Man 29 2003
- Potenziale Redox	APHA Standard Methods for the Exam. of Water and Wastewater, ed 22nd 2012 2580B
Residuo fisso a 180°C	Rapporti ISTISAN 2007/31 pag. 65 Met ISS.BFA.032.rev.00
Cloruri	APAT CNR IRSA 4020 Man 29 2003
Alluminio	APHA Standard Methods for the Exam. of Water and Wastewater, ed 22nd 2012 3120B
Calcio	APHA Standard Methods for the Exam. of Water and Wastewater, ed 22nd 2012 3120B
Magnesio	APHA Standard Methods for the Exam. of Water and Wastewater, ed 22nd 2012 3120B
Sodio	APHA Standard Methods for the Exam. of Water and Wastewater, ed 22nd 2012 3120B
Potassio	APHA Standard Methods for the Exam. of Water and Wastewater, ed 22nd 2012 3120B
Arsenico	APHA Standard Methods for the Exam. of Water and Wastewater, ed 22nd 2012 3120B
Cadmio	APHA Standard Methods for the Exam. of Water and Wastewater, ed 22nd 2012 3120B
Cromo totale	APHA Standard Methods for the Exam. of Water and Wastewater, ed 22nd 2012 3120B
Cromo esavalente	APAT CNR IRSA 3150 C Man 29 2003
Ferro	APHA Standard Methods for the Exam. of Water and Wastewater, ed 22nd 2012 3120B
Mercurio	EPA 6010D 2014
Nichel	APHA Standard Methods for the Exam. of Water and Wastewater, ed 22nd 2012 3120B
Piombo	APHA Standard Methods for the Exam. of Water and Wastewater, ed 22nd 2012 3120B
Rame	APHA Standard Methods for the Exam. of Water and Wastewater, ed 22nd 2012 3120B
Manganese	APHA Standard Methods for the Exam. of Water and Wastewater, ed 22nd 2012 3120B
Zinco	APHA Standard Methods for the Exam. of Water and Wastewater, ed 22nd 2012 3120B
Azoto ammoniacale (come NH4+)	UNI 11669:2017 - Procedimento A
Azoto nitrico	APAT CNR IRSA 4020 Man 29 2003
Azoto nitroso	APAT CNR IRSA 4020 Man 29 2003
Alcalinità (da bicarbonati)	APAT CNR IRSA 2010 B Man 29 2003
Alcalinità (da carbonati)	APAT CNR IRSA 2010 B Man 29 2003
Fosforo totale	APAT CNR IRSA 4110 A2 Man 29 2003
Solfati	APAT CNR IRSA 4020 Man 29 2003
Idrocarb.vol.non identif.(come n-esano)	EPA 5021A 2014 + EPA 8015D 2003
Idrocarburi C10 ÷ C40	UNI EN ISO 9377-2:2000 + Man. Ispra n. 123/2015
Idrocarburi tot. come n-esano (calcolo)	EPA 5021A 2014 + EPA 8015D 2003 + UNI EN ISO 9377-2 2000 + Man. Ispra 123/2015
IPA:	APAT CNR IRSA 5080 Man 29 2003
IPA totali (§) ex DLgs.152/06 (calcolo)	APAT CNR IRSA 5080 Man 29 2003
Solventi aromatici:	APAT CNR IRSA 5140 Man 29 2003
Alifatici clorurati cancerogeni:	APAT CNR IRSA 5150 Man 29 2003
Sommatoria organoalogenati (calcolo)	APAT CNR IRSA 5150 Man 29 2003
Alifatici clorurati non cancerogeni:	APAT CNR IRSA 5150 Man 29 2003
Tensioattivi anionici	APAT CNR IRSA 5170 Man 29 2003
Tensioattivi non ionici	UNI 10511-1:1996
Coliformi fecali	APAT CNR IRSA 7020 B Man 29 2003
Coliformi totali	UNI EN ISO 9308-1:2014
Streptococchi fecali	APAT CNR IRSA 7040 C Man 29 2003

Note:
^ Metodo sviluppato dal Laboratorio

Responsabile del Laboratorio
Dott. Mariateresa Magrino
Chimico

I risultati contenuti nel presente Rapporto di Prova si riferiscono esclusivamente al campione sottoposto a prova.
Per le analisi effettuate con i metodi sopra riportati il recupero è risultato compreso tra 80% e 120% e non viene utilizzato nel calcolo del risultato finale.
L'incertezza di misura è espressa come incertezza di misura estesa $U = k \times u_c$ ed è stata calcolata con un fattore di copertura $k=2$, corrispondente a un livello di probabilità di circa il 95%. Per i parametri microbiologici l'incertezza di misura è espressa come intervallo di confidenza con un fattore di copertura $k=2$, corrispondente a un livello di probabilità di circa il 95%.
Se non diversamente specificato, i giudizi di conformità eventualmente riportati si riferiscono ai parametri analizzati e si basano sul confronto del valore riscontrato con i valori di riferimento senza considerare l'incertezza di misura.
Il presente Rapporto di Prova non può essere riprodotto in forma parziale senza autorizzazione scritta di Labo Consult S.r.l.
Il laboratorio applica pratiche di gestione della qualità conformi a quanto previsto dalla norma UNI CEI EN ISO/IEC 17025:2005.

SEDE LEGALE E AMMINISTRATIVA: VIA PORDOI, 18 20021 BARANZATE (MI) TEL. 02/3932.1686 R.A. FAX 02/3932.1752
Cap. Soc. € 10.920,00 int. vers. C.C.I.A.A. Milano N. 1001867 Reg. Soc. Comm. Trib. Milano N. 185464 Cod. Fisc. e P. IVA N. 04363550155

Baranzate, 26 Settembre 2017

Spett.le
DIMMS CONTROL S.r.l.
SS11 Padana Superiore, 317
20090 Vimodrone MI

RAPPORTO DI PROVA N°17-3270 DEL 26-09-17

Contratto	Continuativo N° 170-17	Data prelievo	25-07-17
Campione	Acque di falda	Data ricevimento	26-07-17
		Data inizio prove	26-07-17
Codice campione	**17-2868**	Data fine prove	04-08-17
Campionamento	Eseguito dal cliente (verbale n°188 /17 del 25/07/17) APAT CNR IRSA 1030 Man 29 2003 + D.Lgs. 152/06, Parte IV, Titolo V, Allegato II		
Riferimenti	***Richiedente***: ANAS S.p.A. ***Lavoro:*** S.S. 652 "FONDOVALLE SANGRO" lavori di costruzione del tratto compreso tra la stazione di Gamberale e la stazione di Civitaluparella 2° lotto – 2° stralcio – 2° tratto ***Contrassegno campione***: AST 5		

Il campione in oggetto, sottoposto a prova, ha dato i seguenti risultati:

PARAMETRO	**U.M.**	**VALORE**	**INCERTEZZA DI MISURA**	**LIMITE D.Lgs. 152/06**
Parametri misurati in campo :				
- Livello statico	m	20,83	/	
- Temperatura	°C	12,8	/	-
- Temperatura dell'aria	°C	20	/	-
- pH		7,4	/	-
- Conducibilità	µS/cm	1052	/	-
- Ossigeno disciolto	mg/l	7,4	/	-
- Potenziale Redox	mV	158	/	-
Parametri chimici di laboratorio				
Residuo fisso a 180°C	mg/l	778,57	/	-
Cloruri	mg/l	43	/	-
Alluminio	µg/l	<70	/	*200*
Calcio	mg/l	64,0	/	-
Magnesio	mg/l	70,4	/	-
Sodio	mg/l	43,0	/	
Potassio	mg/l	7,7	/	
Arsenico	µg/l	<5	/	*10*
Cadmio	µg/l	<5	/	*5*
Cromo totale	µg/l	<20	/	*50*
Cromo esavalente	µg/l	<2	/	*5*
Ferro	µg/l	<20	/	*200*
Mercurio	µg/l	<1	/	*1*
Nichel	µg/l	6	±2	*20*
Piombo	µg/l	<5	/	*10*
Rame	µg/l	<10	/	*1000*
Manganese	µg/l	21	±4	*50*
Zinco	µg/l	<10	/	*3000*
Azoto ammoniacale (come NH4+)	µg/l	<0,05	/	-
Azoto nitrico	mg/l	<1,0	/	-
Azoto nitroso	mg/l	<0,10	/	
Alcalinità (da bicarbonati)	meq/l	9,0	/	-
Alcalinità (da carbonati)	meq/l	<0,5	/	-
Fosforo totale	mg/l	<0,5	/	-
Solfati	mg/l	154	±16	*250*
Idrocarb.vol.non identif.(come n-esano)	µg/l	<10	/	-
Idrocarburi C10 ÷ C40	µg/l	<10	/	-
Idrocarburi tot. come n-esano (calcolo)	µg/l	<20	/	*350*

SEDE LEGALE E AMMINISTRATIVA: VIA PORDOI, 18 20021 BARANZATE (MI) TEL. 02/3932.1686 R.A. FAX 02/3932.1752
Cap. Soc. € 10.920,00 int. vers. C.C.I.A.A. Milano N. 1001867 Reg. Soc. Comm. Trib. Milano N. 185464 Cod. Fisc. e P. IVA N. 04363550155

RAPPORTO DI PROVA N°17-3270 DEL 26-09-17

PARAMETRO	U.M.	VALORE	INCERTEZZA DI MISURA	LIMITE D.Lgs. 152/06
IPA:				
- Pirene	µg/l	<0,01	/	*50*
- Benzo(a)antracene	µg/l	<0,01	/	*0,1*
- Crisene	µg/l	<0,01	/	*5*
- Benzo(b)fluorantene (§)	µg/l	<0,01	/	*0,1*
- Benzo(k)fluorantene (§)	µg/l	<0,01	/	*0,05*
- Benzo(a)pirene	µg/l	<0,01	/	*0,01*
- Indeno(1,2,3-cd)pirene (§)	µg/l	<0,01	/	*0,1*
- Dibenzo(a,h)antracene	µg/l	<0,01	/	*0,01*
- Benzo(g,h,i)perilene (§)	µg/l	<0,01	/	*0,01*
IPA totali (§) ex DLgs.152/06 (calcolo)	µg/l	<0,10	/	*0,1*
Solventi aromatici:	µg/l			
- Benzene	µg/l	<0,1	/	*1*
- Toluene	µg/l	<0,5	/	*15*
- Etilbenzene	µg/l	<0,5	/	*50*
- m+p-Xilene	µg/l	<0,5	/	*10*
- o-Xilene	µg/l	<0,5	/	*10*
- Stirene	µg/l	<0,5	/	*25*
Alifatici clorurati cancerogeni:				
- Triclorometano	µg/l	<0,10	/	*0,15*
- 1,2-Dicloroetano	µg/l	<1	/	*3*
- 1,1-Dicloroetilene	µg/l	<0,05	/	*0,05*
- 1,2-Dicloropropano	µg/l	<0,05	/	*0,15*
- 1,1,2-Tricloroetano	µg/l	<0,1	/	*0,2*
- Tricloroetilene	µg/l	<0,1	/	*1,5*
- 1,1,2,2-Tetracloroetano	µg/l	<0,01	/	*0,05*
- Tetracloretilene	µg/l	<0,1	/	*1,1*
- Esacloro-1,3-butadiene	µg/l	<0,10	/	*0,15*
Sommatoria organoalogenati (calcolo)	µg/l	<2,0	/	*10*
Alifatici clorurati non cancerogeni:				
- 1,1-Dicloroetano	µg/l	<10	/	*810*
- 1,2-Dicloroetilene	µg/l	<1	/	*60*
Tensioattivi anionici	mg/l	0,1	/	-
Tensioattivi non ionici	mg/l	<0,2	/	-
Coliformi fecali	ufc/100ml	1,5x10^2	/	-
Coliformi totali	ufc/100ml	5,0x10^4	/	-
Streptococchi fecali	ufc/100ml	<10	/	

SEDE LEGALE E AMMINISTRATIVA: VIA PORDOI, 18 20021 BARANZATE (MI) TEL. 02/3932.1686 R.A. FAX 02/3932.1752
Cap. Soc. € 10.920,00 int. vers. C.C.I.A.A. Milano N. 1001867 Reg. Soc. Comm. Trib. Milano N. 185464 Cod. Fisc. e P. IVA N. 04363550155

RAPPORTO DI PROVA N°17-3270 DEL 26-09-17

PARAMETRO	METODO
- Temperatura	APAT CNR IRSA 2100 Man 29 2003
- Temperatura dell'aria	Termometrico
- pH	APAT CNR IRSA 2060 Man 29 2003
- Conducibilità	APAT CNR IRSA 2030 Man 29 2003
- Ossigeno disciolto	APAT CNR IRSA 4120 Man 29 2003
- Potenziale Redox	APHA Standard Methods for the Exam. of Water and Wastewater, ed 22nd 2012 2580B
Residuo fisso a 180°C	Rapporti ISTISAN 2007/31 pag. 65 Met ISS.BFA.032.rev.00
Cloruri	APAT CNR IRSA 4020 Man 29 2003
Alluminio	APHA Standard Methods for the Exam. of Water and Wastewater, ed 22nd 2012 3120B
Calcio	APHA Standard Methods for the Exam. of Water and Wastewater, ed 22nd 2012 3120B
Magnesio	APHA Standard Methods for the Exam. of Water and Wastewater, ed 22nd 2012 3120B
Sodio	APHA Standard Methods for the Exam. of Water and Wastewater, ed 22nd 2012 3120B
Potassio	APHA Standard Methods for the Exam. of Water and Wastewater, ed 22nd 2012 3120B
Arsenico	APHA Standard Methods for the Exam. of Water and Wastewater, ed 22nd 2012 3120B
Cadmio	APHA Standard Methods for the Exam. of Water and Wastewater, ed 22nd 2012 3120B
Cromo totale	APHA Standard Methods for the Exam. of Water and Wastewater, ed 22nd 2012 3120B
Cromo esavalente	APAT CNR IRSA 3150 C Man 29 2003
Ferro	APHA Standard Methods for the Exam. of Water and Wastewater, ed 22nd 2012 3120B
Mercurio	EPA 6010D 2014
Nichel	APHA Standard Methods for the Exam. of Water and Wastewater, ed 22nd 2012 3120B
Piombo	APHA Standard Methods for the Exam. of Water and Wastewater, ed 22nd 2012 3120B
Rame	APHA Standard Methods for the Exam. of Water and Wastewater, ed 22nd 2012 3120B
Manganese	APHA Standard Methods for the Exam. of Water and Wastewater, ed 22nd 2012 3120B
Zinco	APHA Standard Methods for the Exam. of Water and Wastewater, ed 22nd 2012 3120B
Azoto ammoniacale (come NH4+)	UNI 11669:2017 - Procedimento A
Azoto nitrico	APAT CNR IRSA 4020 Man 29 2003
Azoto nitroso	APAT CNR IRSA 4020 Man 29 2003
Alcalinità (da bicarbonati)	APAT CNR IRSA 2010 B Man 29 2003
Alcalinità (da carbonati)	APAT CNR IRSA 2010 B Man 29 2003
Fosforo totale	APAT CNR IRSA 4110 A2 Man 29 2003
Solfati	APAT CNR IRSA 4020 Man 29 2003
Idrocarb.vol.non identif.(come n-esano)	EPA 5021A 2014 + EPA 8015D 2003
Idrocarburi C10 ÷ C40	UNI EN ISO 9377-2:2000 + Man. Ispra n. 123/2015
Idrocarburi tot. come n-esano (calcolo)	EPA 5021A 2014 + EPA 8015D 2003 + UNI EN ISO 9377-2 2000 + Man. Ispra 123/2015
IPA:	APAT CNR IRSA 5080 Man 29 2003
IPA totali (§) ex DLgs.152/06 (calcolo)	APAT CNR IRSA 5080 Man 29 2003
Solventi aromatici:	APAT CNR IRSA 5140 Man 29 2003
Alifatici clorurati cancerogeni:	APAT CNR IRSA 5150 Man 29 2003
Sommatoria organoalogenati (calcolo)	APAT CNR IRSA 5150 Man 29 2003
Alifatici clorurati non cancerogeni:	APAT CNR IRSA 5150 Man 29 2003
Tensioattivi anionici	APAT CNR IRSA 5170 Man 29 2003
Tensioattivi non ionici	UNI 10511-1:1996
Coliformi fecali	APAT CNR IRSA 7020 B Man 29 2003
Coliformi totali	UNI EN ISO 9308-1:2014
Streptococchi fecali	APAT CNR IRSA 7040 C Man 29 2003

Note:
^ Metodo sviluppato dal Laboratorio

Responsabile del Laboratorio
Dott. Mariateresa Magrino
Chimico

I risultati contenuti nel presente Rapporto di Prova si riferiscono esclusivamente al campione sottoposto a prova.
Per le analisi effettuate con i metodi sopra riportati il recupero è risultato compreso tra 80% e 120% e non viene utilizzato nel calcolo del risultato finale.
L'incertezza di misura è espressa come incertezza di misura estesa $U = k \times u_c$ ed è stata calcolata con un fattore di copertura $k=2$, corrispondente a un livello di probabilità di circa il 95%. Per i parametri microbiologici l'incertezza di misura è espressa come intervallo di confidenza con un fattore di copertura $k=2$, corrispondente a un livello di probabilità di circa il 95%.
Se non diversamente specificato, i giudizi di conformità eventualmente riportati si riferiscono ai parametri analizzati e si basano sul confronto del valore riscontrato con i valori di riferimento senza considerare l'incertezza di misura.
Il presente Rapporto di Prova non può essere riprodotto in forma parziale senza autorizzazione scritta di Labo Consult S.r.l.
Il laboratorio applica pratiche di gestione della qualità conformi a quanto previsto dalla norma UNI CEI EN ISO/IEC 17025:2005.

SEDE LEGALE E AMMINISTRATIVA: VIA PORDOI, 18 20021 BARANZATE (MI) TEL. 02/3932.1686 R.A. FAX 02/3932.1752
Cap. Soc. € 10.920,00 int. vers. C.C.I.A.A. Milano N. 1001867 Reg. Soc. Comm. Trib. Milano N. 185464 Cod. Fisc. e P. IVA N. 04363550155

Baranzate, 26 Settembre 2017

Spett.le
DIMMS CONTROL S.r.l.
SS11 Padana Superiore, 317
20090 Vimodrone MI

RAPPORTO DI PROVA N°17-3271 DEL 26-09-17

Contratto	Continuativo N° 170-17	Data prelievo	25-07-17
Campione	Acque di falda	Data ricevimento	26-07-17
		Data inizio prove	26-07-17
Codice campione	**17-2869**	Data fine prove	04-08-17
Campionamento	Eseguito dal cliente (verbale n°188 /17 del 25/07/17) APAT CNR IRSA 1030 Man 29 2003 + D.Lgs. 152/06, Parte IV, Titolo V, Allegato II		
Riferimenti	***Richiedente***: ANAS S.p.A. ***Lavoro:*** S.S. 652 "FONDOVALLE SANGRO" lavori di costruzione del tratto compreso tra la stazione di Gamberale e la stazione di Civitaluparella 2° lotto – 2° stralcio – 2° tratto ***Contrassegno campione***: AST 6		

Il campione in oggetto, sottoposto a prova, ha dato i seguenti risultati:

PARAMETRO	**U.M.**	**VALORE**	**INCERTEZZA DI MISURA**	**LIMITE D.Lgs. 152/06**
Parametri misurati in campo :				
- Livello statico	m	9,18	/	
- Temperatura	°C	12,6	/	-
- Temperatura dell'aria	°C	20	/	-
- pH		8,3	/	-
- Conducibilità	µS/cm	1032	/	-
- Ossigeno disciolto	mg/l	2,4	/	-
- Potenziale Redox	mV	62	/	-
Parametri chimici di laboratorio				
Residuo fisso a 180°C	mg/l	1392,86	/	-
Cloruri	mg/l	285	/	-
Alluminio	µg/l	220	±103	*200*
Calcio	mg/l	3,9	/	-
Magnesio	mg/l	2,2	/	-
Sodio	mg/l	444	/	
Potassio	mg/l	6,2	/	
Arsenico	µg/l	<5	/	*10*
Cadmio	µg/l	<5	/	*5*
Cromo totale	µg/l	<20	/	*50*
Cromo esavalente	µg/l	<2	/	*5*
Ferro	µg/l	122	/	*200*
Mercurio	µg/l	<1	/	*1*
Nichel	µg/l	<5	/	*20*
Piombo	µg/l	<5	/	*10*
Rame	µg/l	<10	/	*1000*
Manganese	µg/l	<5	/	*50*
Zinco	µg/l	<10	/	*3000*
Azoto ammoniacale (come NH4+)	µg/l	2,58	/	-
Azoto nitrico	mg/l	<1,0	/	-
Azoto nitroso	mg/l	<0,10	/	
Alcalinità (da bicarbonati)	meq/l	8,5	/	-
Alcalinità (da carbonati)	meq/l	<0,5	/	-
Fosforo totale	mg/l	<0,5	/	-
Solfati	mg/l	174	±16	*250*
Idrocarb.vol.non identif.(come n-esano)	µg/l	<10	/	-
Idrocarburi C10 ÷ C40	µg/l	<10	/	-
Idrocarburi tot. come n-esano (calcolo)	µg/l	<20	/	*350*

SEDE LEGALE E AMMINISTRATIVA: VIA PORDOI, 18 20021 BARANZATE (MI) TEL. 02/3932.1686 R.A. FAX 02/3932.1752
Cap. Soc. € 10.920,00 int. vers. C.C.I.A.A. Milano N. 1001867 Reg. Soc. Comm. Trib. Milano N. 185464 Cod. Fisc. e P. IVA N. 04363550155

RAPPORTO DI PROVA N°17-3271 DEL 26-09-17

PARAMETRO	U.M.	VALORE	INCERTEZZA DI MISURA	LIMITE D.Lgs. 152/06
IPA:				
- Pirene	µg/l	<0,01	/	*50*
- Benzo(a)antracene	µg/l	<0,01	/	*0,1*
- Crisene	µg/l	<0,01	/	*5*
- Benzo(b)fluorantene (§)	µg/l	<0,01	/	*0,1*
- Benzo(k)fluorantene (§)	µg/l	<0,01	/	*0,05*
- Benzo(a)pirene	µg/l	<0,01	/	*0,01*
- Indeno(1,2,3-cd)pirene (§)	µg/l	<0,01	/	*0,1*
- Dibenzo(a,h)antracene	µg/l	<0,01	/	*0,01*
- Benzo(g,h,i)perilene (§)	µg/l	<0,01	/	*0,01*
IPA totali (§) ex DLgs.152/06 (calcolo)	µg/l	<0,10	/	*0,1*
Solventi aromatici:	µg/l			
- Benzene	µg/l	<0,1	/	*1*
- Toluene	µg/l	<0,5	/	*15*
- Etilbenzene	µg/l	<0,5	/	*50*
- m+p-Xilene	µg/l	<0,5	/	*10*
- o-Xilene	µg/l	<0,5	/	*10*
- Stirene	µg/l	<0,5	/	*25*
Alifatici clorurati cancerogeni:				
- Triclorometano	µg/l	<0,10	/	*0,15*
- 1,2-Dicloroetano	µg/l	<1	/	*3*
- 1,1-Dicloroetilene	µg/l	<0,05	/	*0,05*
- 1,2-Dicloropropano	µg/l	<0,05	/	*0,15*
- 1,1,2-Tricloroetano	µg/l	<0,1	/	*0,2*
- Tricloroetilene	µg/l	<0,1	/	*1,5*
- 1,1,2,2-Tetracloroetano	µg/l	<0,01	/	*0,05*
- Tetracloretilene	µg/l	<0,1	/	*1,1*
- Esacloro-1,3-butadiene	µg/l	<0,10	/	*0,15*
Sommatoria organoalogenati (calcolo)	µg/l	<2,0	/	*10*
Alifatici clorurati non cancerogeni:				
- 1,1-Dicloroetano	µg/l	<10	/	*810*
- 1,2-Dicloroetilene	µg/l	<1	/	*60*
Tensioattivi anionici	mg/l	0,5	/	-
Tensioattivi non ionici	mg/l	<0,2	/	-
Coliformi fecali	ufc/100ml	3,0x10^2	/	-
Coliformi totali	ufc/100ml	1,6x10^3	/	-
Streptococchi fecali	ufc/100ml	2,6x10^3	/	

SEDE LEGALE E AMMINISTRATIVA: VIA PORDOI, 18 20021 BARANZATE (MI) TEL. 02/3932.1686 R.A. FAX 02/3932.1752
Cap. Soc. € 10.920,00 int. vers. C.C.I.A.A. Milano N. 1001867 Reg. Soc. Comm. Trib. Milano N. 185464 Cod. Fisc. e P. IVA N. 04363550155

RAPPORTO DI PROVA N°17-3271 DEL 26-09-17

PARAMETRO	METODO
- Temperatura	APAT CNR IRSA 2100 Man 29 2003
- Temperatura dell'aria	Termometrico
- pH	APAT CNR IRSA 2060 Man 29 2003
- Conducibilità	APAT CNR IRSA 2030 Man 29 2003
- Ossigeno disciolto	APAT CNR IRSA 4120 Man 29 2003
- Potenziale Redox	APHA Standard Methods for the Exam. of Water and Wastewater, ed 22nd 2012 2580B
Residuo fisso a 180°C	Rapporti ISTISAN 2007/31 pag. 65 Met ISS.BFA.032.rev.00
Cloruri	APAT CNR IRSA 4020 Man 29 2003
Alluminio	APHA Standard Methods for the Exam. of Water and Wastewater, ed 22nd 2012 3120B
Calcio	APHA Standard Methods for the Exam. of Water and Wastewater, ed 22nd 2012 3120B
Magnesio	APHA Standard Methods for the Exam. of Water and Wastewater, ed 22nd 2012 3120B
Sodio	APHA Standard Methods for the Exam. of Water and Wastewater, ed 22nd 2012 3120B
Potassio	APHA Standard Methods for the Exam. of Water and Wastewater, ed 22nd 2012 3120B
Arsenico	APHA Standard Methods for the Exam. of Water and Wastewater, ed 22nd 2012 3120B
Cadmio	APHA Standard Methods for the Exam. of Water and Wastewater, ed 22nd 2012 3120B
Cromo totale	APHA Standard Methods for the Exam. of Water and Wastewater, ed 22nd 2012 3120B
Cromo esavalente	APAT CNR IRSA 3150 C Man 29 2003
Ferro	APHA Standard Methods for the Exam. of Water and Wastewater, ed 22nd 2012 3120B
Mercurio	EPA 6010D 2014
Nichel	APHA Standard Methods for the Exam. of Water and Wastewater, ed 22nd 2012 3120B
Piombo	APHA Standard Methods for the Exam. of Water and Wastewater, ed 22nd 2012 3120B
Rame	APHA Standard Methods for the Exam. of Water and Wastewater, ed 22nd 2012 3120B
Manganese	APHA Standard Methods for the Exam. of Water and Wastewater, ed 22nd 2012 3120B
Zinco	APHA Standard Methods for the Exam. of Water and Wastewater, ed 22nd 2012 3120B
Azoto ammoniacale (come NH4+)	UNI 11669:2017 - Procedimento A
Azoto nitrico	APAT CNR IRSA 4020 Man 29 2003
Azoto nitroso	APAT CNR IRSA 4020 Man 29 2003
Alcalinità (da bicarbonati)	APAT CNR IRSA 2010 B Man 29 2003
Alcalinità (da carbonati)	APAT CNR IRSA 2010 B Man 29 2003
Fosforo totale	APAT CNR IRSA 4110 A2 Man 29 2003
Solfati	APAT CNR IRSA 4020 Man 29 2003
Idrocarb.vol.non identif.(come n-esano)	EPA 5021A 2014 + EPA 8015D 2003
Idrocarburi C10 ÷ C40	UNI EN ISO 9377-2:2000 + Man. Ispra n. 123/2015
Idrocarburi tot. come n-esano (calcolo)	EPA 5021A 2014 + EPA 8015D 2003 + UNI EN ISO 9377-2 2000 + Man. Ispra 123/2015
IPA:	APAT CNR IRSA 5080 Man 29 2003
IPA totali (§) ex DLgs.152/06 (calcolo)	APAT CNR IRSA 5080 Man 29 2003
Solventi aromatici:	APAT CNR IRSA 5140 Man 29 2003
Alifatici clorurati cancerogeni:	APAT CNR IRSA 5150 Man 29 2003
Sommatoria organoalogenati (calcolo)	APAT CNR IRSA 5150 Man 29 2003
Alifatici clorurati non cancerogeni:	APAT CNR IRSA 5150 Man 29 2003
Tensioattivi anionici	APAT CNR IRSA 5170 Man 29 2003
Tensioattivi non ionici	UNI 10511-1:1996
Coliformi fecali	APAT CNR IRSA 7020 B Man 29 2003
Coliformi totali	UNI EN ISO 9308-1:2014
Streptococchi fecali	APAT CNR IRSA 7040 C Man 29 2003

Note:
^ Metodo sviluppato dal Laboratorio

Responsabile del Laboratorio
Dott. Mariateresa Magrino
Chimico

I risultati contenuti nel presente Rapporto di Prova si riferiscono esclusivamente al campione sottoposto a prova.
Per le analisi effettuate con i metodi sopra riportati il recupero è risultato compreso tra 80% e 120% e non viene utilizzato nel calcolo del risultato finale.
L'incertezza di misura è espressa come incertezza di misura estesa $U = k \times u_c$ ed è stata calcolata con un fattore di copertura $k=2$, corrispondente a un livello di probabilità di circa il 95%. Per i parametri microbiologici l'incertezza di misura è espressa come intervallo di confidenza con un fattore di copertura $k=2$, corrispondente a un livello di probabilità di circa il 95%.
Se non diversamente specificato, i giudizi di conformità eventualmente riportati si riferiscono ai parametri analizzati e si basano sul confronto del valore riscontrato con i valori di riferimento senza considerare l'incertezza di misura.
Il presente Rapporto di Prova non può essere riprodotto in forma parziale senza autorizzazione scritta di Labo Consult S.r.l.
Il laboratorio applica pratiche di gestione della qualità conformi a quanto previsto dalla norma UNI CEI EN ISO/IEC 17025:2005.

SEDE LEGALE E AMMINISTRATIVA: VIA PORDOI, 18 20021 BARANZATE (MI) TEL. 02/3932.1686 R.A. FAX 02/3932.1752
Cap. Soc. € 10.920,00 int. vers. C.C.I.A.A. Milano N. 1001867 Reg. Soc. Comm. Trib. Milano N. 185464 Cod. Fisc. e P. IVA N. 04363550155

Baranzate, 26 Settembre 2017

Spett.le
DIMMS CONTROL S.r.l.
SS11 Padana Superiore, 317
20090 Vimodrone MI

RAPPORTO DI PROVA N°17-3272 DEL 26-09-17

Contratto	Continuativo N° 170-17	Data prelievo	25-07-17
Campione	Acque di falda	Data ricevimento	26-07-17
		Data inizio prove	26-07-17
Codice campione	**17-2870**	Data fine prove	04-08-17
Campionamento	Eseguito dal cliente (verbale n°188 /17 del 25/07/17) APAT CNR IRSA 1030 Man 29 2003 + D.Lgs. 152/06, Parte IV, Titolo V, Allegato II		
Riferimenti	***Richiedente***: ANAS S.p.A. ***Lavoro:*** S.S. 652 "FONDOVALLE SANGRO" lavori di costruzione del tratto compreso tra la stazione di Gamberale e la stazione di Civitaluparella 2° lotto – 2° stralcio – 2° tratto ***Contrassegno campione***: AST 7		

Il campione in oggetto, sottoposto a prova, ha dato i seguenti risultati:

PARAMETRO	**U.M.**	**VALORE**	**INCERTEZZA DI MISURA**	**LIMITE D.Lgs. 152/06**
Parametri misurati in campo :				
- Livello statico	m	14,08	/	
- Temperatura	°C	13,0	/	-
- Temperatura dell'aria	°C	20	/	-
- pH		7,4	/	-
- Conducibilità	µS/cm	1817	/	-
- Ossigeno disciolto	mg/l	1,7	/	-
- Potenziale Redox	mV	80	/	-
Parametri chimici di laboratorio				
Residuo fisso a 180°C	mg/l	2878,57	/	-
Cloruri	mg/l	1194	/	-
Alluminio	µg/l	<70	/	*200*
Calcio	mg/l	30,6	/	-
Magnesio	mg/l	16,9	/	-
Sodio	mg/l	947	/	
Potassio	mg/l	8,7	/	
Arsenico	µg/l	<5	/	*10*
Cadmio	µg/l	<5	/	*5*
Cromo totale	µg/l	<20	/	*50*
Cromo esavalente	µg/l	<2	/	*5*
Ferro	µg/l	<20	/	*200*
Mercurio	µg/l	<1	/	*1*
Nichel	µg/l	<5	/	*20*
Piombo	µg/l	<5	/	*10*
Rame	µg/l	<10	/	*1000*
Manganese	µg/l	9	±3	*50*
Zinco	µg/l	<10	/	*3000*
Azoto ammoniacale (come NH4+)	µg/l	3,67	/	-
Azoto nitrico	mg/l	<1,0	/	-
Azoto nitroso	mg/l	<0,10	/	
Alcalinità (da bicarbonati)	meq/l	9,1	/	-
Alcalinità (da carbonati)	meq/l	<0,5	/	-
Fosforo totale	mg/l	<0,5	/	-
Solfati	mg/l	267	±17	*250*
Idrocarb.vol.non identif.(come n-esano)	µg/l	<10	/	-
Idrocarburi C10 ÷ C40	µg/l	<10	/	-
Idrocarburi tot. come n-esano (calcolo)	µg/l	<20	/	*350*

SEDE LEGALE E AMMINISTRATIVA: VIA PORDOI, 18 20021 BARANZATE (MI) TEL. 02/3932.1686 R.A. FAX 02/3932.1752
Cap. Soc. € 10.920,00 int. vers. C.C.I.A.A. Milano N. 1001867 Reg. Soc. Comm. Trib. Milano N. 185464 Cod. Fisc. e P. IVA N. 04363550155

RAPPORTO DI PROVA N°17-3272 DEL 26-09-17

PARAMETRO	U.M.	VALORE	INCERTEZZA DI MISURA	LIMITE D.Lgs. 152/06
IPA:				
- Pirene	µg/l	<0,01	/	*50*
- Benzo(a)antracene	µg/l	<0,01	/	*0,1*
- Crisene	µg/l	<0,01	/	*5*
- Benzo(b)fluorantene (§)	µg/l	<0,01	/	*0,1*
- Benzo(k)fluorantene (§)	µg/l	<0,01	/	*0,05*
- Benzo(a)pirene	µg/l	<0,01	/	*0,01*
- Indeno(1,2,3-cd)pirene (§)	µg/l	<0,01	/	*0,1*
- Dibenzo(a,h)antracene	µg/l	<0,01	/	*0,01*
- Benzo(g,h,i)perilene (§)	µg/l	<0,01	/	*0,01*
IPA totali (§) ex DLgs.152/06 (calcolo)	µg/l	<0,10	/	*0,1*
Solventi aromatici:	µg/l			
- Benzene	µg/l	<0,1	/	*1*
- Toluene	µg/l	<0,5	/	*15*
- Etilbenzene	µg/l	<0,5	/	*50*
- m+p-Xilene	µg/l	<0,5	/	*10*
- o-Xilene	µg/l	<0,5	/	*10*
- Stirene	µg/l	<0,5	/	*25*
Alifatici clorurati cancerogeni:				
- Triclorometano	µg/l	<0,10	/	*0,15*
- 1,2-Dicloroetano	µg/l	<1	/	*3*
- 1,1-Dicloroetilene	µg/l	<0,05	/	*0,05*
- 1,2-Dicloropropano	µg/l	<0,05	/	*0,15*
- 1,1,2-Tricloroetano	µg/l	<0,1	/	*0,2*
- Tricloroetilene	µg/l	<0,1	/	*1,5*
- 1,1,2,2-Tetracloroetano	µg/l	<0,01	/	*0,05*
- Tetracloretilene	µg/l	<0,1	/	*1,1*
- Esacloro-1,3-butadiene	µg/l	<0,10	/	*0,15*
Sommatoria organoalogenati (calcolo)	µg/l	<2,0	/	*10*
Alifatici clorurati non cancerogeni:				
- 1,1-Dicloroetano	µg/l	<10	/	*810*
- 1,2-Dicloroetilene	µg/l	<1	/	*60*
Tensioattivi anionici	mg/l	1,1	/	-
Tensioattivi non ionici	mg/l	<0,2	/	-
Coliformi fecali	ufc/100ml	2,0x10^2	/	-
Coliformi totali	ufc/100ml	2,0x10^5	/	-
Streptococchi fecali	ufc/100ml	60 stimato	/	

SEDE LEGALE E AMMINISTRATIVA: VIA PORDOI, 18 20021 BARANZATE (MI) TEL. 02/3932.1686 R.A. FAX 02/3932.1752
Cap. Soc. € 10.920,00 int. vers. C.C.I.A.A. Milano N. 1001867 Reg. Soc. Comm. Trib. Milano N. 185464 Cod. Fisc. e P. IVA N. 04363550155

RAPPORTO DI PROVA N°17-3272 DEL 26-09-17

PARAMETRO	METODO
- Temperatura	APAT CNR IRSA 2100 Man 29 2003
- Temperatura dell'aria	Termometrico
- pH	APAT CNR IRSA 2060 Man 29 2003
- Conducibilità	APAT CNR IRSA 2030 Man 29 2003
- Ossigeno disciolto	APAT CNR IRSA 4120 Man 29 2003
- Potenziale Redox	APHA Standard Methods for the Exam. of Water and Wastewater, ed 22nd 2012 2580B
Residuo fisso a 180°C	Rapporti ISTISAN 2007/31 pag. 65 Met ISS.BFA.032.rev.00
Cloruri	APAT CNR IRSA 4020 Man 29 2003
Alluminio	APHA Standard Methods for the Exam. of Water and Wastewater, ed 22nd 2012 3120B
Calcio	APHA Standard Methods for the Exam. of Water and Wastewater, ed 22nd 2012 3120B
Magnesio	APHA Standard Methods for the Exam. of Water and Wastewater, ed 22nd 2012 3120B
Sodio	APHA Standard Methods for the Exam. of Water and Wastewater, ed 22nd 2012 3120B
Potassio	APHA Standard Methods for the Exam. of Water and Wastewater, ed 22nd 2012 3120B
Arsenico	APHA Standard Methods for the Exam. of Water and Wastewater, ed 22nd 2012 3120B
Cadmio	APHA Standard Methods for the Exam. of Water and Wastewater, ed 22nd 2012 3120B
Cromo totale	APHA Standard Methods for the Exam. of Water and Wastewater, ed 22nd 2012 3120B
Cromo esavalente	APAT CNR IRSA 3150 C Man 29 2003
Ferro	APHA Standard Methods for the Exam. of Water and Wastewater, ed 22nd 2012 3120B
Mercurio	EPA 6010D 2014
Nichel	APHA Standard Methods for the Exam. of Water and Wastewater, ed 22nd 2012 3120B
Piombo	APHA Standard Methods for the Exam. of Water and Wastewater, ed 22nd 2012 3120B
Rame	APHA Standard Methods for the Exam. of Water and Wastewater, ed 22nd 2012 3120B
Manganese	APHA Standard Methods for the Exam. of Water and Wastewater, ed 22nd 2012 3120B
Zinco	APHA Standard Methods for the Exam. of Water and Wastewater, ed 22nd 2012 3120B
Azoto ammoniacale (come NH4+)	UNI 11669:2017 - Procedimento A
Azoto nitrico	APAT CNR IRSA 4020 Man 29 2003
Azoto nitroso	APAT CNR IRSA 4020 Man 29 2003
Alcalinità (da bicarbonati)	APAT CNR IRSA 2010 B Man 29 2003
Alcalinità (da carbonati)	APAT CNR IRSA 2010 B Man 29 2003
Fosforo totale	APAT CNR IRSA 4110 A2 Man 29 2003
Solfati	APAT CNR IRSA 4020 Man 29 2003
Idrocarb.vol.non identif.(come n-esano)	EPA 5021A 2014 + EPA 8015D 2003
Idrocarburi C10 ÷ C40	UNI EN ISO 9377-2:2000 + Man. Ispra n. 123/2015
Idrocarburi tot. come n-esano (calcolo)	EPA 5021A 2014 + EPA 8015D 2003 + UNI EN ISO 9377-2 2000 + Man. Ispra 123/2015
IPA:	APAT CNR IRSA 5080 Man 29 2003
IPA totali (§) ex DLgs.152/06 (calcolo)	APAT CNR IRSA 5080 Man 29 2003
Solventi aromatici:	APAT CNR IRSA 5140 Man 29 2003
Alifatici clorurati cancerogeni:	APAT CNR IRSA 5150 Man 29 2003
Sommatoria organoalogenati (calcolo)	APAT CNR IRSA 5150 Man 29 2003
Alifatici clorurati non cancerogeni:	APAT CNR IRSA 5150 Man 29 2003
Tensioattivi anionici	APAT CNR IRSA 5170 Man 29 2003
Tensioattivi non ionici	UNI 10511-1:1996
Coliformi fecali	APAT CNR IRSA 7020 B Man 29 2003
Coliformi totali	UNI EN ISO 9308-1:2014
Streptococchi fecali	APAT CNR IRSA 7040 C Man 29 2003

Note:
^ Metodo sviluppato dal Laboratorio

Responsabile del Laboratorio
Dott. Mariateresa Magrino
Chimico

I risultati contenuti nel presente Rapporto di Prova si riferiscono esclusivamente al campione sottoposto a prova.
Per le analisi effettuate con i metodi sopra riportati il recupero è risultato compreso tra 80% e 120% e non viene utilizzato nel calcolo del risultato finale.
L'incertezza di misura è espressa come incertezza di misura estesa $U = k \times u_c$ ed è stata calcolata con un fattore di copertura $k=2$, corrispondente a un livello di probabilità di circa il 95%. Per i parametri microbiologici l'incertezza di misura è espressa come intervallo di confidenza con un fattore di copertura $k=2$, corrispondente a un livello di probabilità di circa il 95%.
Se non diversamente specificato, i giudizi di conformità eventualmente riportati si riferiscono ai parametri analizzati e si basano sul confronto del valore riscontrato con i valori di riferimento senza considerare l'incertezza di misura.
Il presente Rapporto di Prova non può essere riprodotto in forma parziale senza autorizzazione scritta di Labo Consult S.r.l.
Il laboratorio applica pratiche di gestione della qualità conformi a quanto previsto dalla norma UNI CEI EN ISO/IEC 17025:2005.

SEDE LEGALE E AMMINISTRATIVA: VIA PORDOI, 18 20021 BARANZATE (MI) TEL. 02/3932.1686 R.A. FAX 02/3932.1752
Cap. Soc. € 10.920,00 int. vers. C.C.I.A.A. Milano N. 1001867 Reg. Soc. Comm. Trib. Milano N. 185464 Cod. Fisc. e P. IVA N. 04363550155

Baranzate, 27 Settembre 2017

Spett.le
DIMMS CONTROL S.r.l.
SS11 Padana Superiore, 317
20090 Vimodrone MI

RAPPORTO DI PROVA N°17-3273 DEL 27-09-17

Contratto	Continuativo N° 170-17	Data prelievo	25-07-17
Campione	Acque di falda	Data ricevimento	26-07-17
		Data inizio prove	26-07-17
Codice campione	**17-2866**	Data fine prove	04-08-17
Campionamento	Eseguito dal cliente (verbale n°188 /17 del 25/07/17) APAT CNR IRSA 1030 Man 29 2003 + D.Lgs. 152/06, Parte IV, Titolo V, Allegato II		
Riferimenti	***Richiedente***: ANAS S.p.A. ***Lavoro:*** S.S. 652 "FONDOVALLE SANGRO" lavori di costruzione del tratto compreso tra la stazione di Gamberale e la stazione di Civitaluparella 2° lotto – 2° stralcio – 2° tratto ***Contrassegno campione***: AST 3		

Il campione in oggetto, sottoposto a prova, ha dato i seguenti risultati:

PARAMETRO	**U.M.**	**VALORE**	**INCERTEZZA DI MISURA**	**LIMITE D.Lgs. 152/06**
Parametri misurati in campo :				
- Livello statico	m	6,40	/	
- Temperatura	°C	12,6	/	-
- Temperatura dell'aria	°C	20	/	-
- pH		7,0	/	-
- Conducibilità	µS/cm	833	/	-
- Ossigeno disciolto	mg/l	2,0	/	-
- Potenziale Redox	mV	79	/	-
Parametri chimici di laboratorio				
Residuo fisso a 180°C	mg/l	471,4	/	-
Cloruri	mg/l	25	/	-
Alluminio	µg/l	<70	/	*200*
Calcio	mg/l	150	/	-
Magnesio	mg/l	42,3	/	-
Sodio	mg/l	32,9	/	
Potassio	mg/l	4,2	/	
Arsenico	µg/l	<5	/	*10*
Cadmio	µg/l	<5	/	*5*
Cromo totale	µg/l	<20	/	*50*
Cromo esavalente	µg/l	<2	/	*5*
Ferro	µg/l	<20	/	*200*
Mercurio	µg/l	<1	/	*1*
Nichel	µg/l	<5	/	*20*
Piombo	µg/l	<5	/	*10*
Rame	µg/l	<10	/	*1000*
Manganese	µg/l	100	±12	*50*
Zinco	µg/l	<10	/	*3000*
Azoto ammoniacale (come NH4+)	µg/l	0,25	/	-
Azoto nitrico	mg/l	<1,0	/	-
Azoto nitroso	mg/l	0,19	/	
Alcalinità (da bicarbonati)	meq/l	9,9	/	-
Alcalinità (da carbonati)	meq/l	<0,5	/	-
Fosforo totale	mg/l	<0,5	/	-
Solfati	mg/l	64	±16	*250*
Idrocarb.vol.non identif.(come n-esano)	µg/l	<10	/	-
Idrocarburi C10 ÷ C40	µg/l	<10	/	-
Idrocarburi tot. come n-esano (calcolo)	µg/l	<20	/	*350*

SEDE LEGALE E AMMINISTRATIVA: VIA PORDOI, 18 20021 BARANZATE (MI) TEL. 02/3932.1686 R.A. FAX 02/3932.1752
Cap. Soc. € 10.920,00 int. vers. C.C.I.A.A. Milano N. 1001867 Reg. Soc. Comm. Trib. Milano N. 185464 Cod. Fisc. e P. IVA N. 04363550155

RAPPORTO DI PROVA N°17-3273 DEL 27-09-17

PARAMETRO	U.M.	VALORE	INCERTEZZA DI MISURA	LIMITE D.Lgs. 152/06
IPA:				
- Pirene	µg/l	<0,01	/	*50*
- Benzo(a)antracene	µg/l	<0,01	/	*0,1*
- Crisene	µg/l	<0,01	/	*5*
- Benzo(b)fluorantene (§)	µg/l	<0,01	/	*0,1*
- Benzo(k)fluorantene (§)	µg/l	<0,01	/	*0,05*
- Benzo(a)pirene	µg/l	<0,01	/	*0,01*
- Indeno(1,2,3-cd)pirene (§)	µg/l	<0,01	/	*0,1*
- Dibenzo(a,h)antracene	µg/l	<0,01	/	*0,01*
- Benzo(g,h,i)perilene (§)	µg/l	<0,01	/	*0,01*
IPA totali (§) ex DLgs.152/06 (calcolo)	µg/l	<0,10	/	*0,1*
Solventi aromatici:	µg/l			
- Benzene	µg/l	<0,1	/	*1*
- Toluene	µg/l	<0,5	/	*15*
- Etilbenzene	µg/l	<0,5	/	*50*
- m+p-Xilene	µg/l	<0,5	/	*10*
- o-Xilene	µg/l	<0,5	/	*10*
- Stirene	µg/l	<0,5	/	*25*
Alifatici clorurati cancerogeni:				
- Triclorometano	µg/l	<0,10	/	*0,15*
- 1,2-Dicloroetano	µg/l	<1	/	*3*
- 1,1-Dicloroetilene	µg/l	<0,05	/	*0,05*
- 1,2-Dicloropropano	µg/l	<0,05	/	*0,15*
- 1,1,2-Tricloroetano	µg/l	<0,1	/	*0,2*
- Tricloroetilene	µg/l	<0,1	/	*1,5*
- 1,1,2,2-Tetracloroetano	µg/l	<0,01	/	*0,05*
- Tetracloretilene	µg/l	0,7	±0,3	*1,1*
- Esacloro-1,3-butadiene	µg/l	<0,10	/	*0,15*
Sommatoria organoalogenati (calcolo)	µg/l	<2,0	/	*10*
Alifatici clorurati non cancerogeni:				
- 1,1-Dicloroetano	µg/l	<10	/	*810*
- 1,2-Dicloroetilene	µg/l	<1	/	*60*
Tensioattivi anionici	mg/l	0,4	/	-
Tensioattivi non ionici	mg/l	<0,2	/	-
Coliformi fecali	ufc/100ml	Presenti <40	/	-
Coliformi totali	ufc/100ml	2,5x10^3	/	-
Streptococchi fecali	ufc/100ml	Presenti<40	/	

SEDE LEGALE E AMMINISTRATIVA: VIA PORDOI, 18 20021 BARANZATE (MI) TEL. 02/3932.1686 R.A. FAX 02/3932.1752
Cap. Soc. € 10.920,00 int. vers. C.C.I.A.A. Milano N. 1001867 Reg. Soc. Comm. Trib. Milano N. 185464 Cod. Fisc. e P. IVA N. 04363550155

RAPPORTO DI PROVA N°17-3273 DEL 27-09-17

PARAMETRO	METODO
- Temperatura	APAT CNR IRSA 2100 Man 29 2003
- Temperatura dell'aria	Termometrico
- pH	APAT CNR IRSA 2060 Man 29 2003
- Conducibilità	APAT CNR IRSA 2030 Man 29 2003
- Ossigeno disciolto	APAT CNR IRSA 4120 Man 29 2003
- Potenziale Redox	APHA Standard Methods for the Exam. of Water and Wastewater, ed 22nd 2012 2580B
Residuo fisso a 180°C	Rapporti ISTISAN 2007/31 pag. 65 Met ISS.BFA.032.rev.00
Cloruri	APAT CNR IRSA 4020 Man 29 2003
Alluminio	APHA Standard Methods for the Exam. of Water and Wastewater, ed 22nd 2012 3120B
Calcio	APHA Standard Methods for the Exam. of Water and Wastewater, ed 22nd 2012 3120B
Magnesio	APHA Standard Methods for the Exam. of Water and Wastewater, ed 22nd 2012 3120B
Sodio	APHA Standard Methods for the Exam. of Water and Wastewater, ed 22nd 2012 3120B
Potassio	APHA Standard Methods for the Exam. of Water and Wastewater, ed 22nd 2012 3120B
Arsenico	APHA Standard Methods for the Exam. of Water and Wastewater, ed 22nd 2012 3120B
Cadmio	APHA Standard Methods for the Exam. of Water and Wastewater, ed 22nd 2012 3120B
Cromo totale	APHA Standard Methods for the Exam. of Water and Wastewater, ed 22nd 2012 3120B
Cromo esavalente	APAT CNR IRSA 3150 C Man 29 2003
Ferro	APHA Standard Methods for the Exam. of Water and Wastewater, ed 22nd 2012 3120B
Mercurio	EPA 6010D 2014
Nichel	APHA Standard Methods for the Exam. of Water and Wastewater, ed 22nd 2012 3120B
Piombo	APHA Standard Methods for the Exam. of Water and Wastewater, ed 22nd 2012 3120B
Rame	APHA Standard Methods for the Exam. of Water and Wastewater, ed 22nd 2012 3120B
Manganese	APHA Standard Methods for the Exam. of Water and Wastewater, ed 22nd 2012 3120B
Zinco	APHA Standard Methods for the Exam. of Water and Wastewater, ed 22nd 2012 3120B
Azoto ammoniacale (come NH4+)	UNI 11669:2017 - Procedimento A
Azoto nitrico	APAT CNR IRSA 4020 Man 29 2003
Azoto nitroso	APAT CNR IRSA 4020 Man 29 2003
Alcalinità (da bicarbonati)	APAT CNR IRSA 2010 B Man 29 2003
Alcalinità (da carbonati)	APAT CNR IRSA 2010 B Man 29 2003
Fosforo totale	APAT CNR IRSA 4110 A2 Man 29 2003
Solfati	APAT CNR IRSA 4020 Man 29 2003
Idrocarb.vol.non identif.(come n-esano)	EPA 5021A 2014 + EPA 8015D 2003
Idrocarburi C10 ÷ C40	UNI EN ISO 9377-2:2000 + Man. Ispra n. 123/2015
Idrocarburi tot. come n-esano (calcolo)	EPA 5021A 2014 + EPA 8015D 2003 + UNI EN ISO 9377-2 2000 + Man. Ispra 123/2015
IPA:	APAT CNR IRSA 5080 Man 29 2003
IPA totali (§) ex DLgs.152/06 (calcolo)	APAT CNR IRSA 5080 Man 29 2003
Solventi aromatici:	APAT CNR IRSA 5140 Man 29 2003
Alifatici clorurati cancerogeni:	APAT CNR IRSA 5150 Man 29 2003
Sommatoria organoalogenati (calcolo)	APAT CNR IRSA 5150 Man 29 2003
Alifatici clorurati non cancerogeni:	APAT CNR IRSA 5150 Man 29 2003
Tensioattivi anionici	APAT CNR IRSA 5170 Man 29 2003
Tensioattivi non ionici	UNI 10511-1:1996
Coliformi fecali	APAT CNR IRSA 7020 B Man 29 2003
Coliformi totali	UNI EN ISO 9308-1:2014
Streptococchi fecali	APAT CNR IRSA 7040 C Man 29 2003

Note:
^ Metodo sviluppato dal Laboratorio

Responsabile del Laboratorio
Dott. Mariateresa Magrino
Chimico

I risultati contenuti nel presente Rapporto di Prova si riferiscono esclusivamente al campione sottoposto a prova.
Per le analisi effettuate con i metodi sopra riportati il recupero è risultato compreso tra 80% e 120% e non viene utilizzato nel calcolo del risultato finale.
L'incertezza di misura è espressa come incertezza di misura estesa $U = k \times u_c$ ed è stata calcolata con un fattore di copertura $k=2$, corrispondente a un livello di probabilità di circa il 95%. Per i parametri microbiologici l'incertezza di misura è espressa come intervallo di confidenza con un fattore di copertura $k=2$, corrispondente a un livello di probabilità di circa il 95%.
Se non diversamente specificato, i giudizi di conformità eventualmente riportati si riferiscono ai parametri analizzati e si basano sul confronto del valore riscontrato con i valori di riferimento senza considerare l'incertezza di misura.
Il presente Rapporto di Prova non può essere riprodotto in forma parziale senza autorizzazione scritta di Labo Consult S.r.l.
Il laboratorio applica pratiche di gestione della qualità conformi a quanto previsto dalla norma UNI CEI EN ISO/IEC 17025:2005.

SEDE LEGALE E AMMINISTRATIVA: VIA PORDOI, 18 20021 BARANZATE (MI) TEL. 02/3932.1686 R.A. FAX 02/3932.1752
Cap. Soc. € 10.920,00 int. vers. C.C.I.A.A. Milano N. 1001867 Reg. Soc. Comm. Trib. Milano N. 185464 Cod. Fisc. e P. IVA N. 04363550155

Baranzate, 27 Settembre 2017

Spett.le
DIMMS CONTROL S.r.l.
SS11 Padana Superiore, 317
20090 Vimodrone MI

RAPPORTO DI PROVA N°17-3274 DEL 27-09-17

Contratto	Continuativo N° 170-17	Data prelievo	25-07-17
Campione	Acque di falda	Data ricevimento	26-07-17
		Data inizio prove	26-07-17
Codice campione	**17-2867**	Data fine prove	04-08-17
Campionamento	Eseguito dal cliente (verbale n°188 /17 del 25/07/17) APAT CNR IRSA 1030 Man 29 2003 + D.Lgs. 152/06, Parte IV, Titolo V, Allegato II		
Riferimenti	***Richiedente***: ANAS S.p.A. ***Lavoro:*** S.S. 652 "FONDOVALLE SANGRO" lavori di costruzione del tratto compreso tra la stazione di Gamberale e la stazione di Civitaluparella 2° lotto – 2° stralcio – 2° tratto ***Contrassegno campione***: AST 4		

Il campione in oggetto, sottoposto a prova, ha dato i seguenti risultati:

PARAMETRO	**U.M.**	**VALORE**	**INCERTEZZA DI MISURA**	**LIMITE D.Lgs. 152/06**
Parametri misurati in campo :				
- Livello statico	m	9,89	/	
- Temperatura	°C	12,4	/	-
- Temperatura dell'aria	°C	20	/	-
- pH		7,4	/	-
- Conducibilità	µS/cm	1200	/	-
- Ossigeno disciolto	mg/l	2,9	/	-
- Potenziale Redox	mV	132	/	-
Parametri chimici di laboratorio				
Residuo fisso a 180°C	mg/l	1271,43	/	-
Cloruri	mg/l	71	/	-
Alluminio	µg/l	<70	/	*200*
Calcio	mg/l	9,9	/	-
Magnesio	mg/l	6,6	/	-
Sodio	mg/l	535	/	
Potassio	mg/l	6,4	/	
Arsenico	µg/l	<5	/	*10*
Cadmio	µg/l	<5	/	*5*
Cromo totale	µg/l	<20	/	*50*
Cromo esavalente	µg/l	<2	/	*5*
Ferro	µg/l	<20	/	*200*
Mercurio	µg/l	<1	/	*1*
Nichel	µg/l	<5	/	*20*
Piombo	µg/l	<5	/	*10*
Rame	µg/l	<10	/	*1000*
Manganese	µg/l	<5	/	*50*
Zinco	µg/l	<10	/	*3000*
Azoto ammoniacale (come NH4+)	µg/l	1,49	/	-
Azoto nitrico	mg/l	1,1	/	-
Azoto nitroso	mg/l	<0,10	/	
Alcalinità (da bicarbonati)	meq/l	8,7	/	-
Alcalinità (da carbonati)	meq/l	<0,5	/	-
Fosforo totale	mg/l	<0,5	/	-
Solfati	mg/l	284	±18	*250*
Idrocarb.vol.non identif.(come n-esano)	µg/l	<10	/	-
Idrocarburi C10 ÷ C40	µg/l	<10	/	-
Idrocarburi tot. come n-esano (calcolo)	µg/l	<20	/	*350*

SEDE LEGALE E AMMINISTRATIVA: VIA PORDOI, 18 20021 BARANZATE (MI) TEL. 02/3932.1686 R.A. FAX 02/3932.1752
Cap. Soc. € 10.920,00 int. vers. C.C.I.A.A. Milano N. 1001867 Reg. Soc. Comm. Trib. Milano N. 185464 Cod. Fisc. e P. IVA N. 04363550155

RAPPORTO DI PROVA N°17-3274 DEL 27-09-17

PARAMETRO	U.M.	VALORE	INCERTEZZA DI MISURA	LIMITE D.Lgs. 152/06
IPA:				
- Pirene	µg/l	<0,01	/	*50*
- Benzo(a)antracene	µg/l	<0,01	/	*0,1*
- Crisene	µg/l	<0,01	/	*5*
- Benzo(b)fluorantene (§)	µg/l	<0,01	/	*0,1*
- Benzo(k)fluorantene (§)	µg/l	<0,01	/	*0,05*
- Benzo(a)pirene	µg/l	<0,01	/	*0,01*
- Indeno(1,2,3-cd)pirene (§)	µg/l	<0,01	/	*0,1*
- Dibenzo(a,h)antracene	µg/l	<0,01	/	*0,01*
- Benzo(g,h,i)perilene (§)	µg/l	<0,01	/	*0,01*
IPA totali (§) ex DLgs.152/06 (calcolo)	µg/l	<0,10	/	*0,1*
Solventi aromatici:	µg/l			
- Benzene	µg/l	<0,1	/	*1*
- Toluene	µg/l	<0,5	/	*15*
- Etilbenzene	µg/l	<0,5	/	*50*
- m+p-Xilene	µg/l	<0,5	/	*10*
- o-Xilene	µg/l	<0,5	/	*10*
- Stirene	µg/l	<0,5	/	*25*
Alifatici clorurati cancerogeni:				
- Triclorometano	µg/l	<0,10	/	*0,15*
- 1,2-Dicloroetano	µg/l	<1	/	*3*
- 1,1-Dicloroetilene	µg/l	<0,05	/	*0,05*
- 1,2-Dicloropropano	µg/l	<0,05	/	*0,15*
- 1,1,2-Tricloroetano	µg/l	<0,1	/	*0,2*
- Tricloroetilene	µg/l	<0,1	/	*1,5*
- 1,1,2,2-Tetracloroetano	µg/l	<0,01	/	*0,05*
- Tetracloretilene	µg/l	<0,1	/	*1,1*
- Esacloro-1,3-butadiene	µg/l	<0,10	/	*0,15*
Sommatoria organoalogenati (calcolo)	µg/l	<2,0	/	*10*
Alifatici clorurati non cancerogeni:				
- 1,1-Dicloroetano	µg/l	<10	/	*810*
- 1,2-Dicloroetilene	µg/l	<1	/	*60*
Tensioattivi anionici	mg/l	0,1	/	-
Tensioattivi non ionici	mg/l	<0,2	/	-
Coliformi fecali	ufc/100ml	2,0x10^2	/	-
Coliformi totali	ufc/100ml	6,0x10^4	/	-
Streptococchi fecali	ufc/100ml	<10	/	

SEDE LEGALE E AMMINISTRATIVA: VIA PORDOI, 18 20021 BARANZATE (MI) TEL. 02/3932.1686 R.A. FAX 02/3932.1752
Cap. Soc. € 10.920,00 int. vers. C.C.I.A.A. Milano N. 1001867 Reg. Soc. Comm. Trib. Milano N. 185464 Cod. Fisc. e P. IVA N. 04363550155

RAPPORTO DI PROVA N°17-3274 DEL 27-09-17

PARAMETRO	METODO
- Temperatura	APAT CNR IRSA 2100 Man 29 2003
- Temperatura dell'aria	Termometrico
- pH	APAT CNR IRSA 2060 Man 29 2003
- Conducibilità	APAT CNR IRSA 2030 Man 29 2003
- Ossigeno disciolto	APAT CNR IRSA 4120 Man 29 2003
- Potenziale Redox	APHA Standard Methods for the Exam. of Water and Wastewater, ed 22nd 2012 2580B
Residuo fisso a 180°C	Rapporti ISTISAN 2007/31 pag. 65 Met ISS.BFA.032.rev.00
Cloruri	APAT CNR IRSA 4020 Man 29 2003
Alluminio	APHA Standard Methods for the Exam. of Water and Wastewater, ed 22nd 2012 3120B
Calcio	APHA Standard Methods for the Exam. of Water and Wastewater, ed 22nd 2012 3120B
Magnesio	APHA Standard Methods for the Exam. of Water and Wastewater, ed 22nd 2012 3120B
Sodio	APHA Standard Methods for the Exam. of Water and Wastewater, ed 22nd 2012 3120B
Potassio	APHA Standard Methods for the Exam. of Water and Wastewater, ed 22nd 2012 3120B
Arsenico	APHA Standard Methods for the Exam. of Water and Wastewater, ed 22nd 2012 3120B
Cadmio	APHA Standard Methods for the Exam. of Water and Wastewater, ed 22nd 2012 3120B
Cromo totale	APHA Standard Methods for the Exam. of Water and Wastewater, ed 22nd 2012 3120B
Cromo esavalente	APAT CNR IRSA 3150 C Man 29 2003
Ferro	APHA Standard Methods for the Exam. of Water and Wastewater, ed 22nd 2012 3120B
Mercurio	EPA 6010D 2014
Nichel	APHA Standard Methods for the Exam. of Water and Wastewater, ed 22nd 2012 3120B
Piombo	APHA Standard Methods for the Exam. of Water and Wastewater, ed 22nd 2012 3120B
Rame	APHA Standard Methods for the Exam. of Water and Wastewater, ed 22nd 2012 3120B
Manganese	APHA Standard Methods for the Exam. of Water and Wastewater, ed 22nd 2012 3120B
Zinco	APHA Standard Methods for the Exam. of Water and Wastewater, ed 22nd 2012 3120B
Azoto ammoniacale (come NH4+)	UNI 11669:2017 - Procedimento A
Azoto nitrico	APAT CNR IRSA 4020 Man 29 2003
Azoto nitroso	APAT CNR IRSA 4020 Man 29 2003
Alcalinità (da bicarbonati)	APAT CNR IRSA 2010 B Man 29 2003
Alcalinità (da carbonati)	APAT CNR IRSA 2010 B Man 29 2003
Fosforo totale	APAT CNR IRSA 4110 A2 Man 29 2003
Solfati	APAT CNR IRSA 4020 Man 29 2003
Idrocarb.vol.non identif.(come n-esano)	EPA 5021A 2014 + EPA 8015D 2003
Idrocarburi C10 ÷ C40	UNI EN ISO 9377-2:2000 + Man. Ispra n. 123/2015
Idrocarburi tot. come n-esano (calcolo)	EPA 5021A 2014 + EPA 8015D 2003 + UNI EN ISO 9377-2 2000 + Man. Ispra 123/2015
IPA:	APAT CNR IRSA 5080 Man 29 2003
IPA totali (§) ex DLgs.152/06 (calcolo)	APAT CNR IRSA 5080 Man 29 2003
Solventi aromatici:	APAT CNR IRSA 5140 Man 29 2003
Alifatici clorurati cancerogeni:	APAT CNR IRSA 5150 Man 29 2003
Sommatoria organoalogenati (calcolo)	APAT CNR IRSA 5150 Man 29 2003
Alifatici clorurati non cancerogeni:	APAT CNR IRSA 5150 Man 29 2003
Tensioattivi anionici	APAT CNR IRSA 5170 Man 29 2003
Tensioattivi non ionici	UNI 10511-1:1996
Coliformi fecali	APAT CNR IRSA 7020 B Man 29 2003
Coliformi totali	UNI EN ISO 9308-1:2014
Streptococchi fecali	APAT CNR IRSA 7040 C Man 29 2003

Note:
^ Metodo sviluppato dal Laboratorio

Responsabile del Laboratorio
Dott. Mariateresa Magrino
Chimico

I risultati contenuti nel presente Rapporto di Prova si riferiscono esclusivamente al campione sottoposto a prova.
Per le analisi effettuate con i metodi sopra riportati il recupero è risultato compreso tra 80% e 120% e non viene utilizzato nel calcolo del risultato finale.
L'incertezza di misura è espressa come incertezza di misura estesa $U = k \times u_c$ ed è stata calcolata con un fattore di copertura $k=2$, corrispondente a un livello di probabilità di circa il 95%. Per i parametri microbiologici l'incertezza di misura è espressa come intervallo di confidenza con un fattore di copertura $k=2$, corrispondente a un livello di probabilità di circa il 95%.
Se non diversamente specificato, i giudizi di conformità eventualmente riportati si riferiscono ai parametri analizzati e si basano sul confronto del valore riscontrato con i valori di riferimento senza considerare l'incertezza di misura.
Il presente Rapporto di Prova non può essere riprodotto in forma parziale senza autorizzazione scritta di Labo Consult S.r.l.
Il laboratorio applica pratiche di gestione della qualità conformi a quanto previsto dalla norma UNI CEI EN ISO/IEC 17025:2005.

SEDE LEGALE E AMMINISTRATIVA: VIA PORDOI, 18 20021 BARANZATE (MI) TEL. 02/3932.1686 R.A. FAX 02/3932.1752
Cap. Soc. € 10.920,00 int. vers. C.C.I.A.A. Milano N. 1001867 Reg. Soc. Comm. Trib. Milano N. 185464 Cod. Fisc. e P. IVA N. 04363550155

Baranzate, 06 Ottobre 2017

Spett.le
DIMMS CONTROL S.r.l.
SS11 Padana Superiore, 317
20090 Vimodrone MI

RAPPORTO DI PROVA N°17-3368 DEL 06-10-17

Contratto	Continuativo N° 170-17	Data prelievo	14-09-17
Campione	Acque superficiali	Data ricevimento	15-09-17
		Data inizio prove	15-09-17
Codice campione	**17-3227**	Data fine prove	29-09-17
Campionamento	Eseguito dal cliente (verbale n° 255/17 del 14/09/2017) APAT CNR IRSA 1030 Man 29 2003 + D.Lgs. 152/06, Parte IV, Titolo V, Allegato II		
Riferimenti	***Richiedente***: ANAS S.p.a. ***Lavoro:*** S.S. 652 "FONDOVALLE SANGRO" lavori di costruzione del tratto compreso tra la stazionedi Gamberale e la stazione di Civitaluparella 2° lotto – 2° stralcio – 2° tratto ***Contrassegno campione****:* ASP 1		

Il campione in oggetto, sottoposto a prova, ha dato i seguenti risultati:

PARAMETRO	U.M.	VALORE	INCERTEZZA DI MISURA	LIMITE D.Lgs. 152/06
Parametri misurati in campo :				
- Portata	m3/sec	2,70	/	-
- Temperatura dell'aria	°C	16,1	/	-
- Temperatura	°C	14,8	/	-
- pH		8,3	/	-
- Conducibilità	µS/cm	348	/	-
- Ossigeno disciolto	mg/l	9,3	/	-
- Potenziale Redox	mV	137	/	-
Parametri chimici di laboratorio				
Colore		Incolore	/	-
Torbidità	NTU	<1	/	-
Materiali in sospensione totali	mg/l	<1	/	-
COD	mg/l	<20	/	-
Tensioattivi anionici	mg/l	<0,1	/	-
Tensioattivi non ionici	mg/l	<0,2	/	-
Tensioattivi totali (calcolo)	mg/l	<0,3	/	-
Nitrati	mg/l	4	±2	-
Nitriti	mg/l	<0,10	/	*0,50*
Ammoniaca	mg/l	<0,05	/	-
Cloruri	mg/l	7	±1	-
Solfati	mg/l	10	±2	*250*
Sodio	mg/l	6,0	±1,9	
Fosforo totale	mg/l	<0,5	/	-
Potassio	mg/l	1,7	±0,5	
Calcio	mg/l	60,3	±9,1	-
Arsenico	µg/l	<5	/	*10*
Rame	µg/l	<10	/	*1000*
Zinco	µg/l	<10	/	*3000*
Ferro	µg/l	64	±10	*200*
Cadmio	µg/l	<0,05	/	*5*
Cromo totale	µg/l	<0,5	/	*50*
Cromo esavalente	µg/l	<2	/	*5*
Mercurio	µg/l	<0,05	/	*1*
Nichel	µg/l	<0,58	/	*20*
Piombo	µg/l	<0,1	/	*10*
Alluminio	µg/l	78	±34	*200*
Manganese	µg/l	<5	/	*50*
Magnesio	mg/l	11,4	±1,3	-

SEDE LEGALE E AMMINISTRATIVA: VIA PORDOI, 18 20021 BARANZATE (MI) TEL. 02/3932.1686 R.A. FAX 02/3932.1752
Cap. Soc. € 10.920,00 int. vers. C.C.I.A.A. Milano N. 1001867 Reg. Soc. Comm. Trib. Milano N. 185464 Cod. Fisc. e P. IVA N. 04363550155

RAPPORTO DI PROVA N°17-3368 DEL 06-10-17

PARAMETRO	U.M.	VALORE	INCERTEZZA DI MISURA	LIMITE D.Lgs. 152/06
Solventi aromatici:	µg/l			
- Benzene	µg/l	<0,1	/	*1*
- Toluene	µg/l	<0,5	/	*15*
- Etilbenzene	µg/l	<0,5	/	*50*
- m+p-Xilene	µg/l	<0,5	/	*10*
- o-Xilene	µg/l	<0,5	/	*10*
- Stirene	µg/l	<0,5	/	*25*
- n-Propilbenzene	µg/l	<0,5	/	
Idrocarburi aromatici :				
- Triclorobenzeni	µg/l	<0,1	/	*190*
- Isopropilbenzene	µg/l	<0,5	/	
IPA:				
- Pirene	µg/l	<0,01	/	*50*
- Benzo(a)antracene	µg/l	<0,01	/	*0,1*
- Crisene	µg/l	<0,01	/	*5*
- Benzo(b)fluorantene (§)	µg/l	<0,01	/	*0,1*
- Benzo(k)fluorantene (§)	µg/l	<0,01	/	*0,05*
- Indeno(1,2,3-cd)pirene (§)	µg/l	<0,01	/	*0,1*
- Dibenzo(a,h)antracene	µg/l	<0,01	/	*0,01*
- Benzo(g,h,i)perilene (§)	µg/l	<0,01	/	*0,01*
- Antracene	µg/l	<0,01	/	
- Fluorantene	µg/l	<0,01	/	
- Naftalene	µg/l	<0,01	/	
- Benzo(a)pirene	µg/l	<0,0001	/	*0,01*
IPA totali (§) ex DLgs.152/06 (calcolo)	µg/l	<0,10	/	*0,1*
Alifatici clorurati cancerogeni:				
- Triclorometano	µg/l	<0,10	/	*0,15*
- 1,2-Dicloroetano	µg/l	<1	/	*3*
- 1,1-Dicloroetilene	µg/l	<0,05	/	*0,05*
- 1,2-Dicloropropano	µg/l	<0,05	/	*0,15*
- 1,1,2-Tricloroetano	µg/l	<0,1	/	*0,2*
- Tricloroetilene	µg/l	<0,1	/	*1,5*
- 1,1,2,2-Tetracloroetano	µg/l	<0,001	/	*0,05*
- Tetracloretilene	µg/l	<0,1	/	*1,1*
- Esacloro-1,3-butadiene	µg/l	<0,1	/	*0,15*
- Cloruro di vinile	µg/l	<0,5	/	*0,5*
- Diclorometano	µg/l	<1	/	
Sommatoria organoalogenati (calcolo)	µg/l	<2,0	/	*10*
Alifatici clorurati non cancerogeni:				
- 1,1-Dicloroetano	µg/l	<10	/	*810*
- 1,2-Dicloroetilene	µg/l	<1	/	*60*
Coliformi fecali	ufc/100ml	3,8 x 10^2	/	-
Coliformi totali	ufc/100ml	2,3 x 10^3	/	-
Streptococchi fecali	ufc/100ml	1,8 x 10^2	/	
Alcalinità (da bicarbonati)	meq/l	9,2	/	-
Alcalinità (da carbonati)	meq/l	<0,5	/	-
Fenoli e clorofenoli:				
- 2-Clorofenolo	µg/l	<5	/	*180*
- 2,4-Diclorofenolo	µg/l	<5	/	*110*
- 2,4,6-Triclorofenolo	µg/l	<0,5	/	*5*
- Pentaclorofenolo	µg/l	<0,25	/	*0,5*

SEDE LEGALE E AMMINISTRATIVA: VIA PORDOI, 18 20021 BARANZATE (MI) TEL. 02/3932.1686 R.A. FAX 02/3932.1752
Cap. Soc. € 10.920,00 int. vers. C.C.I.A.A. Milano N. 1001867 Reg. Soc. Comm. Trib. Milano N. 185464 Cod. Fisc. e P. IVA N. 04363550155

RAPPORTO DI PROVA N°17-3368 DEL 06-10-17

PARAMETRO	METODO
- Portata	Correntometro
- Temperatura dell'aria	Termometrico
- Temperatura	APAT CNR IRSA 2100 Man 29 2003
- pH	APAT CNR IRSA 2060 Man 29 2003
- Conducibilità	APAT CNR IRSA 2030 Man 29 2003
- Ossigeno disciolto	APAT CNR IRSA 4120 Man 29 2003
- Potenziale Redox	APHA Standard Methods for the Exam. of Water and Wastewater, ed 22nd 2012 2580B
Colore	APAT CNR IRSA 2020 A Man 29 2003
Torbidità	APAT CNR IRSA 2110 Man 29 2003
Materiali in sospensione totali	APAT CNR IRSA 2090 B Man 29 2003
COD	APAT CNR IRSA 5130 Man 29 2003
Tensioattivi anionici	APAT CNR IRSA 5170 Man 29 2003
Tensioattivi non ionici	UNI 10511-1:1996
Tensioattivi totali (calcolo)	APAT CNR IRSA 5170 Man 29 2003 + UNI 10511-1 1996
Nitrati	APAT CNR IRSA 4020 Man 29 2003
Nitriti	APAT CNR IRSA 4020 Man 29 2003
Ammoniaca	UNI 11669:2017 - Procedimento A
Cloruri	APAT CNR IRSA 4020 Man 29 2003
Solfati	APAT CNR IRSA 4020 Man 29 2003
Sodio	APHA Standard Methods for the Exam. of Water and Wastewater, ed 22nd 2012 3120B
Fosforo totale	APAT CNR IRSA 4110 A2 Man 29 2003
Potassio	APHA Standard Methods for the Exam. of Water and Wastewater, ed 22nd 2012 3120B
Calcio	APHA Standard Methods for the Exam. of Water and Wastewater, ed 22nd 2012 3120B
Arsenico	APHA Standard Methods for the Exam. of Water and Wastewater, ed 22nd 2012 3120B
Rame	APHA Standard Methods for the Exam. of Water and Wastewater, ed 22nd 2012 3120B
Zinco	APHA Standard Methods for the Exam. of Water and Wastewater, ed 22nd 2012 3120B
Ferro	APHA Standard Methods for the Exam. of Water and Wastewater, ed 22nd 2012 3120B
Cadmio	APHA Standard Methods for the Exam. of Water and Wastewater, ed 22nd 2012 3120B
Cromo totale	APHA Standard Methods for the Exam. of Water and Wastewater, ed 22nd 2012 3120B
Cromo esavalente	APAT CNR IRSA 3150 C Man 29 2003
Mercurio	EPA 6010D 2014
Nichel	APHA Standard Methods for the Exam. of Water and Wastewater, ed 22nd 2012 3120B
Piombo	APHA Standard Methods for the Exam. of Water and Wastewater, ed 22nd 2012 3120B
Alluminio	APHA Standard Methods for the Exam. of Water and Wastewater, ed 22nd 2012 3120B
Manganese	APHA Standard Methods for the Exam. of Water and Wastewater, ed 22nd 2012 3120B
Magnesio	APHA Standard Methods for the Exam. of Water and Wastewater, ed 22nd 2012 3120B
Solventi aromatici:	APAT CNR IRSA 5140 Man 29 2003
- Triclorobenzeni	EPA 8270D 2014
- Isopropilbenzene	APAT CNR IRSA 5140 Man 29 2003

SEDE LEGALE E AMMINISTRATIVA: VIA PORDOI, 18 20021 BARANZATE (MI) TEL. 02/3932.1686 R.A. FAX 02/3932.1752
Cap. Soc. € 10.920,00 int. vers. C.C.I.A.A. Milano N. 1001867 Reg. Soc. Comm. Trib. Milano N. 185464 Cod. Fisc. e P. IVA N. 04363550155

RAPPORTO DI PROVA N°17-3368 DEL 06-10-17

PARAMETRO	METODO
IPA:	APAT CNR IRSA 5080 Man 29 2003
- Benzo(a)pirene	EPA 8270D 2014
IPA totali (§) ex DLgs.152/06 (calcolo)	APAT CNR IRSA 5080 Man 29 2003
Alifatici clorurati cancerogeni:	APAT CNR IRSA 5150 Man 29 2003
Sommatoria organoalogenati (calcolo)	APAT CNR IRSA 5150 Man 29 2003
Alifatici clorurati non cancerogeni:	APAT CNR IRSA 5150 Man 29 2003
Coliformi fecali	APAT CNR IRSA 7020 B Man 29 2003
Coliformi totali	UNI EN ISO 9308-1:2014
Streptococchi fecali	APAT CNR IRSA 7040 C Man 29 2003
Alcalinità (da bicarbonati)	APAT CNR IRSA 2010 B Man 29 2003
Alcalinità (da carbonati)	APAT CNR IRSA 2010 B Man 29 2003
Fenoli e clorofenoli:	EPA 8270D 2014

Note:
^ Metodo sviluppato dal Laboratorio

Responsabile del Laboratorio
Dott. Mariateresa Magrino
Chimico

I risultati contenuti nel presente Rapporto di Prova si riferiscono esclusivamente al campione sottoposto a prova.
Per le analisi effettuate con i metodi sopra riportati il recupero è risultato compreso tra 80% e 120% e non viene utilizzato nel calcolo del risultato finale.
L'incertezza di misura è espressa come incertezza di misura estesa $U = k \times u_c$ ed è stata calcolata con un fattore di copertura $k=2$, corrispondente a un livello di probabilità di circa il 95%. Per i parametri microbiologici l'incertezza di misura è espressa come intervallo di confidenza con un fattore di copertura $k=2$, corrispondente a un livello di probabilità di circa il 95%.
Se non diversamente specificato, i giudizi di conformità eventualmente riportati si riferiscono ai parametri analizzati e si basano sul confronto del valore riscontrato con i valori di riferimento senza considerare l'incertezza di misura.
Il presente Rapporto di Prova non può essere riprodotto in forma parziale senza autorizzazione scritta di Labo Consult S.r.l.
Il laboratorio applica pratiche di gestione della qualità conformi a quanto previsto dalla norma UNI CEI EN ISO/IEC 17025:2005.

SEDE LEGALE E AMMINISTRATIVA: VIA PORDOI, 18 20021 BARANZATE (MI) TEL. 02/3932.1686 R.A. FAX 02/3932.1752
Cap. Soc. € 10.920,00 int. vers. C.C.I.A.A. Milano N. 1001867 Reg. Soc. Comm. Trib. Milano N. 185464 Cod. Fisc. e P. IVA N. 04363550155

Baranzate, 06 Ottobre 2017

Spett.le
DIMMS CONTROL S.r.l.
SS11 Padana Superiore, 317
20090 Vimodrone MI

RAPPORTO DI PROVA N°17-3369 DEL 06-10-17

Contratto	Continuativo N° 170-17	Data prelievo	14-09-17
Campione	Acque superficiali	Data ricevimento	15-09-17
		Data inizio prove	15-09-17
Codice campione	**17-3228**	Data fine prove	29-09-17
Campionamento	Eseguito dal cliente (verbale n° 255/17 del 14/09/2017) APAT CNR IRSA 1030 Man 29 2003 + D.Lgs. 152/06, Parte IV, Titolo V, Allegato II		
Riferimenti	***Richiedente***: ANAS S.p.a. ***Lavoro:*** S.S. 652 "FONDOVALLE SANGRO" lavori di costruzione del tratto compreso tra la stazionedi Gamberale e la stazione di Civitaluparella 2° lotto – 2° stralcio – 2° tratto ***Contrassegno campione****:* ASP 2		

Il campione in oggetto, sottoposto a prova, ha dato i seguenti risultati:

PARAMETRO	U.M.	VALORE	INCERTEZZA DI MISURA	LIMITE D.Lgs. 152/06
Parametri misurati in campo :				
- Portata	m3/sec	0,10	/	-
- Temperatura dell'aria	°C	18,1	/	-
- Temperatura	°C	17,7	/	-
- pH		8,4	/	-
- Conducibilità	µS/cm	610	/	-
- Ossigeno disciolto	mg/l	8,0	/	-
- Potenziale Redox	mV	92	/	-
Parametri chimici di laboratorio				
Colore		Incolore	/	-
Torbidità	NTU	<1	/	-
Materiali in sospensione totali	mg/l	2	±0,4	-
COD	mg/l	<20	/	-
Tensioattivi anionici	mg/l	0,2	±0,1	-
Tensioattivi non ionici	mg/l	<0,2	/	-
Tensioattivi totali (calcolo)	mg/l	<0,3	/	-
Nitrati	mg/l	3	±2	-
Nitriti	mg/l	<0,10	/	*0,50*
Ammoniaca	mg/l	<0,05	/	-
Cloruri	mg/l	35	±2	-
Solfati	mg/l	100	±16	*250*
Sodio	mg/l	55,0	±17,1	
Fosforo totale	mg/l	<0,5	/	-
Potassio	mg/l	6,6	±0,9	
Calcio	mg/l	50,3	±6,2	-
Arsenico	µg/l	<5	/	*10*
Rame	µg/l	<10	/	*1000*
Zinco	µg/l	<10	/	*3000*
Ferro	µg/l	45	±9	*200*
Cadmio	µg/l	<0,05	/	*5*
Cromo totale	µg/l	<0,5	/	*50*
Cromo esavalente	µg/l	<2	/	*5*
Mercurio	µg/l	<0,05	/	*1*
Nichel	µg/l	<0,58	/	*20*
Piombo	µg/l	<0,1	/	*10*
Alluminio	µg/l	113	±25	*200*
Manganese	µg/l	<5	/	*50*
Magnesio	mg/l	24,5	±3,0	-

SEDE LEGALE E AMMINISTRATIVA: VIA PORDOI, 18 20021 BARANZATE (MI) TEL. 02/3932.1686 R.A. FAX 02/3932.1752
Cap. Soc. € 10.920,00 int. vers. C.C.I.A.A. Milano N. 1001867 Reg. Soc. Comm. Trib. Milano N. 185464 Cod. Fisc. e P. IVA N. 04363550155

RAPPORTO DI PROVA N°17-3369 DEL 06-10-17

PARAMETRO	U.M.	VALORE	INCERTEZZA DI MISURA	LIMITE D.Lgs. 152/06
Solventi aromatici:	µg/l			
- Benzene	µg/l	<0,1	/	*1*
- Toluene	µg/l	<0,5	/	*15*
- Etilbenzene	µg/l	<0,5	/	*50*
- m+p-Xilene	µg/l	<0,5	/	*10*
- o-Xilene	µg/l	<0,5	/	*10*
- Stirene	µg/l	<0,5	/	*25*
- n-Propilbenzene	µg/l	<0,5	/	
Idrocarburi aromatici :				
- Triclorobenzeni	µg/l	<0,1	/	*190*
- Isopropilbenzene	µg/l	<0,5	/	
IPA:				
- Pirene	µg/l	<0,01	/	*50*
- Benzo(a)antracene	µg/l	<0,01	/	*0,1*
- Crisene	µg/l	<0,01	/	*5*
- Benzo(b)fluorantene (§)	µg/l	<0,01	/	*0,1*
- Benzo(k)fluorantene (§)	µg/l	<0,01	/	*0,05*
- Indeno(1,2,3-cd)pirene (§)	µg/l	<0,01	/	*0,1*
- Dibenzo(a,h)antracene	µg/l	<0,01	/	*0,01*
- Benzo(g,h,i)perilene (§)	µg/l	<0,01	/	*0,01*
- Antracene	µg/l	<0,01	/	
- Fluorantene	µg/l	<0,01	/	
- Naftalene	µg/l	<0,01	/	
- Benzo(a)pirene	µg/l	<0,0001	/	*0,01*
IPA totali (§) ex DLgs.152/06 (calcolo)	µg/l	<0,10	/	*0,1*
Alifatici clorurati cancerogeni:				
- Triclorometano	µg/l	<0,10	/	*0,15*
- 1,2-Dicloroetano	µg/l	<1	/	*3*
- 1,1-Dicloroetilene	µg/l	<0,05	/	*0,05*
- 1,2-Dicloropropano	µg/l	<0,05	/	*0,15*
- 1,1,2-Tricloroetano	µg/l	<0,1	/	*0,2*
- Tricloroetilene	µg/l	<0,1	/	*1,5*
- 1,1,2,2-Tetracloroetano	µg/l	<0,001	/	*0,05*
- Tetracloretilene	µg/l	<0,1	/	*1,1*
- Esacloro-1,3-butadiene	µg/l	<0,1	/	*0,15*
- Cloruro di vinile	µg/l	<0,5	/	*0,5*
- Diclorometano	µg/l	<1	/	
Sommatoria organoalogenati (calcolo)	µg/l	<2,0	/	*10*
Alifatici clorurati non cancerogeni:				
- 1,1-Dicloroetano	µg/l	<10	/	*810*
- 1,2-Dicloroetilene	µg/l	<1	/	*60*
Coliformi fecali	ufc/100ml	3,4 x 10^2	/	-
Coliformi totali	ufc/100ml	1,1 x 10^4	/	-
Streptococchi fecali	ufc/100ml	3,1 x 10^2	/	
Alcalinità (da bicarbonati)	meq/l	9,1	/	-
Alcalinità (da carbonati)	meq/l	<0,5	/	-
Fenoli e clorofenoli:				
- 2-Clorofenolo	µg/l	<5	/	*180*
- 2,4-Diclorofenolo	µg/l	<5	/	*110*
- 2,4,6-Triclorofenolo	µg/l	<0,5	/	*5*
- Pentaclorofenolo	µg/l	<0,25	/	*0,5*

SEDE LEGALE E AMMINISTRATIVA: VIA PORDOI, 18 20021 BARANZATE (MI) TEL. 02/3932.1686 R.A. FAX 02/3932.1752
Cap. Soc. € 10.920,00 int. vers. C.C.I.A.A. Milano N. 1001867 Reg. Soc. Comm. Trib. Milano N. 185464 Cod. Fisc. e P. IVA N. 04363550155

RAPPORTO DI PROVA N°17-3369 DEL 06-10-17

PARAMETRO	METODO
- Portata	Correntometro
- Temperatura dell'aria	Termometrico
- Temperatura	APAT CNR IRSA 2100 Man 29 2003
- pH	APAT CNR IRSA 2060 Man 29 2003
- Conducibilità	APAT CNR IRSA 2030 Man 29 2003
- Ossigeno disciolto	APAT CNR IRSA 4120 Man 29 2003
- Potenziale Redox	APHA Standard Methods for the Exam. of Water and Wastewater, ed 22nd 2012 2580B
Colore	APAT CNR IRSA 2020 A Man 29 2003
Torbidità	APAT CNR IRSA 2110 Man 29 2003
Materiali in sospensione totali	APAT CNR IRSA 2090 B Man 29 2003
COD	APAT CNR IRSA 5130 Man 29 2003
Tensioattivi anionici	APAT CNR IRSA 5170 Man 29 2003
Tensioattivi non ionici	UNI 10511-1:1996
Tensioattivi totali (calcolo)	APAT CNR IRSA 5170 Man 29 2003 + UNI 10511-1 1996
Nitrati	APAT CNR IRSA 4020 Man 29 2003
Nitriti	APAT CNR IRSA 4020 Man 29 2003
Ammoniaca	UNI 11669:2017 - Procedimento A
Cloruri	APAT CNR IRSA 4020 Man 29 2003
Solfati	APAT CNR IRSA 4020 Man 29 2003
Sodio	APHA Standard Methods for the Exam. of Water and Wastewater, ed 22nd 2012 3120B
Fosforo totale	APAT CNR IRSA 4110 A2 Man 29 2003
Potassio	APHA Standard Methods for the Exam. of Water and Wastewater, ed 22nd 2012 3120B
Calcio	APHA Standard Methods for the Exam. of Water and Wastewater, ed 22nd 2012 3120B
Arsenico	APHA Standard Methods for the Exam. of Water and Wastewater, ed 22nd 2012 3120B
Rame	APHA Standard Methods for the Exam. of Water and Wastewater, ed 22nd 2012 3120B
Zinco	APHA Standard Methods for the Exam. of Water and Wastewater, ed 22nd 2012 3120B
Ferro	APHA Standard Methods for the Exam. of Water and Wastewater, ed 22nd 2012 3120B
Cadmio	APHA Standard Methods for the Exam. of Water and Wastewater, ed 22nd 2012 3120B
Cromo totale	APHA Standard Methods for the Exam. of Water and Wastewater, ed 22nd 2012 3120B
Cromo esavalente	APAT CNR IRSA 3150 C Man 29 2003
Mercurio	EPA 6010D 2014
Nichel	APHA Standard Methods for the Exam. of Water and Wastewater, ed 22nd 2012 3120B
Piombo	APHA Standard Methods for the Exam. of Water and Wastewater, ed 22nd 2012 3120B
Alluminio	APHA Standard Methods for the Exam. of Water and Wastewater, ed 22nd 2012 3120B
Manganese	APHA Standard Methods for the Exam. of Water and Wastewater, ed 22nd 2012 3120B
Magnesio	APHA Standard Methods for the Exam. of Water and Wastewater, ed 22nd 2012 3120B
Solventi aromatici:	APAT CNR IRSA 5140 Man 29 2003
- Triclorobenzeni	EPA 8270D 2014
- Isopropilbenzene	APAT CNR IRSA 5140 Man 29 2003

SEDE LEGALE E AMMINISTRATIVA: VIA PORDOI, 18 20021 BARANZATE (MI) TEL. 02/3932.1686 R.A. FAX 02/3932.1752
Cap. Soc. € 10.920,00 int. vers. C.C.I.A.A. Milano N. 1001867 Reg. Soc. Comm. Trib. Milano N. 185464 Cod. Fisc. e P. IVA N. 04363550155

RAPPORTO DI PROVA N°17-3369 DEL 06-10-17

PARAMETRO	METODO
IPA:	APAT CNR IRSA 5080 Man 29 2003
- Benzo(a)pirene	EPA 8270D 2014
IPA totali (§) ex DLgs.152/06 (calcolo)	APAT CNR IRSA 5080 Man 29 2003
Alifatici clorurati cancerogeni:	APAT CNR IRSA 5150 Man 29 2003
Sommatoria organoalogenati (calcolo)	APAT CNR IRSA 5150 Man 29 2003
Alifatici clorurati non cancerogeni:	APAT CNR IRSA 5150 Man 29 2003
Coliformi fecali	APAT CNR IRSA 7020 B Man 29 2003
Coliformi totali	UNI EN ISO 9308-1:2014
Streptococchi fecali	APAT CNR IRSA 7040 C Man 29 2003
Alcalinità (da bicarbonati)	APAT CNR IRSA 2010 B Man 29 2003
Alcalinità (da carbonati)	APAT CNR IRSA 2010 B Man 29 2003
Fenoli e clorofenoli:	EPA 8270D 2014

Note:
^ Metodo sviluppato dal Laboratorio

Responsabile del Laboratorio
Dott. Mariateresa Magrino
Chimico

I risultati contenuti nel presente Rapporto di Prova si riferiscono esclusivamente al campione sottoposto a prova.
Per le analisi effettuate con i metodi sopra riportati il recupero è risultato compreso tra 80% e 120% e non viene utilizzato nel calcolo del risultato finale.
L'incertezza di misura è espressa come incertezza di misura estesa $U = k \times u_c$ ed è stata calcolata con un fattore di copertura $k=2$, corrispondente a un livello di probabilità di circa il 95%. Per i parametri microbiologici l'incertezza di misura è espressa come intervallo di confidenza con un fattore di copertura $k=2$, corrispondente a un livello di probabilità di circa il 95%.
Se non diversamente specificato, i giudizi di conformità eventualmente riportati si riferiscono ai parametri analizzati e si basano sul confronto del valore riscontrato con i valori di riferimento senza considerare l'incertezza di misura.
Il presente Rapporto di Prova non può essere riprodotto in forma parziale senza autorizzazione scritta di Labo Consult S.r.l.
Il laboratorio applica pratiche di gestione della qualità conformi a quanto previsto dalla norma UNI CEI EN ISO/IEC 17025:2005.

SEDE LEGALE E AMMINISTRATIVA: VIA PORDOI, 18 20021 BARANZATE (MI) TEL. 02/3932.1686 R.A. FAX 02/3932.1752
Cap. Soc. € 10.920,00 int. vers. C.C.I.A.A. Milano N. 1001867 Reg. Soc. Comm. Trib. Milano N. 185464 Cod. Fisc. e P. IVA N. 04363550155

Baranzate, 06 Ottobre 2017

Spett.le
DIMMS CONTROL S.r.l.
SS11 Padana Superiore, 317
20090 Vimodrone MI

RAPPORTO DI PROVA N°17-3370 DEL 06-10-17

Contratto	Continuativo N° 170-17	Data prelievo	14-09-17
Campione	Acque superficiali	Data ricevimento	15-09-17
		Data inizio prove	15-09-17
Codice campione	**17-3229**	Data fine prove	29-09-17
Campionamento	Eseguito dal cliente (verbale n° 255/17 del 14/09/2017) APAT CNR IRSA 1030 Man 29 2003 + D.Lgs. 152/06, Parte IV, Titolo V, Allegato II		
Riferimenti	***Richiedente***: ANAS S.p.a. ***Lavoro:*** S.S. 652 "FONDOVALLE SANGRO" lavori di costruzione del tratto compreso tra la stazionedi Gamberale e la stazione di Civitaluparella 2° lotto – 2° stralcio – 2° tratto ***Contrassegno campione****:* ASP 3		

Il campione in oggetto, sottoposto a prova, ha dato i seguenti risultati:

PARAMETRO	U.M.	VALORE	INCERTEZZA DI MISURA	LIMITE D.Lgs. 152/06
Parametri misurati in campo :				
- Portata	m3/sec	0,05	/	-
- Temperatura dell'aria	°C	18,5	/	-
- Temperatura	°C	17,8	/	-
- pH		8,4	/	-
- Conducibilità	µS/cm	615	/	-
- Ossigeno disciolto	mg/l	8,2	/	-
- Potenziale Redox	mV	156	/	-
Parametri chimici di laboratorio				
Colore		Incolore	/	-
Torbidità	NTU	<1	/	-
Materiali in sospensione totali	mg/l	2	±0,4	-
COD	mg/l	<20	/	-
Tensioattivi anionici	mg/l	<0,1	/	-
Tensioattivi non ionici	mg/l	<0,2	/	-
Tensioattivi totali (calcolo)	mg/l	<0,3	/	-
Nitrati	mg/l	3	±2	-
Nitriti	mg/l	<0,10	/	*0,50*
Ammoniaca	mg/l	<0,05	/	-
Cloruri	mg/l	37	±2	-
Solfati	mg/l	100	±16	*250*
Sodio	mg/l	59,0	±18,9	
Fosforo totale	mg/l	<0,5	/	-
Potassio	mg/l	6,6	±0,9	
Calcio	mg/l	48,2	±5,9	-
Arsenico	µg/l	<5	/	*10*
Rame	µg/l	<10	/	*1000*
Zinco	µg/l	<10	/	*3000*
Ferro	µg/l	39	±8	*200*
Cadmio	µg/l	<0,05	/	*5*
Cromo totale	µg/l	<0,5	/	*50*
Cromo esavalente	µg/l	<2	/	*5*
Mercurio	µg/l	<0,05	/	*1*
Nichel	µg/l	<0,58	/	*20*
Piombo	µg/l	<0,1	/	*10*
Alluminio	µg/l	97	±43	*200*
Manganese	µg/l	<5	/	*50*
Magnesio	mg/l	25,1	±3,1	-

SEDE LEGALE E AMMINISTRATIVA: VIA PORDOI, 18 20021 BARANZATE (MI) TEL. 02/3932.1686 R.A. FAX 02/3932.1752
Cap. Soc. € 10.920,00 int. vers. C.C.I.A.A. Milano N. 1001867 Reg. Soc. Comm. Trib. Milano N. 185464 Cod. Fisc. e P. IVA N. 04363550155

RAPPORTO DI PROVA N°17-3370 DEL 06-10-17

PARAMETRO	U.M.	VALORE	INCERTEZZA DI MISURA	*LIMITE D.Lgs. 152/06*
Solventi aromatici:	µg/l			
- Benzene	µg/l	<0,1	/	*1*
- Toluene	µg/l	<0,5	/	*15*
- Etilbenzene	µg/l	<0,5	/	*50*
- m+p-Xilene	µg/l	<0,5	/	*10*
- o-Xilene	µg/l	<0,5	/	*10*
- Stirene	µg/l	<0,5	/	*25*
- n-Propilbenzene	µg/l	<0,5	/	
Idrocarburi aromatici :				
- Triclorobenzeni	µg/l	<0,1	/	*190*
- Isopropilbenzene	µg/l	<0,5	/	
IPA:				
- Pirene	µg/l	<0,01	/	*50*
- Benzo(a)antracene	µg/l	<0,01	/	*0,1*
- Crisene	µg/l	<0,01	/	*5*
- Benzo(b)fluorantene (§)	µg/l	<0,01	/	*0,1*
- Benzo(k)fluorantene (§)	µg/l	<0,01	/	*0,05*
- Indeno(1,2,3-cd)pirene (§)	µg/l	<0,01	/	*0,1*
- Dibenzo(a,h)antracene	µg/l	<0,01	/	*0,01*
- Benzo(g,h,i)perilene (§)	µg/l	<0,01	/	*0,01*
- Antracene	µg/l	<0,01	/	
- Fluorantene	µg/l	<0,01	/	
- Naftalene	µg/l	<0,01	/	
- Benzo(a)pirene	µg/l	<0,0001	/	*0,01*
IPA totali (§) ex DLgs.152/06 (calcolo)	µg/l	<0,10	/	*0,1*
Alifatici clorurati cancerogeni:				
- Triclorometano	µg/l	<0,10	/	*0,15*
- 1,2-Dicloroetano	µg/l	<1	/	*3*
- 1,1-Dicloroetilene	µg/l	<0,05	/	*0,05*
- 1,2-Dicloropropano	µg/l	<0,05	/	*0,15*
- 1,1,2-Tricloroetano	µg/l	<0,1	/	*0,2*
- Tricloroetilene	µg/l	<0,1	/	*1,5*
- 1,1,2,2-Tetracloroetano	µg/l	<0,001	/	*0,05*
- Tetracloretilene	µg/l	<0,1	/	*1,1*
- Esacloro-1,3-butadiene	µg/l	<0,1	/	*0,15*
- Cloruro di vinile	µg/l	<0,5	/	*0,5*
- Diclorometano	µg/l	<1	/	
Sommatoria organoalogenati (calcolo)	µg/l	<2,0	/	*10*
Alifatici clorurati non cancerogeni:				
- 1,1-Dicloroetano	µg/l	<10	/	*810*
- 1,2-Dicloroetilene	µg/l	<1	/	*60*
Coliformi fecali	ufc/100ml	2,1 x 10^2	/	-
Coliformi totali	ufc/100ml	1,0 x 10^4	/	-
Streptococchi fecali	ufc/100ml	3,5 x 10^2	/	
Alcalinità (da bicarbonati)	meq/l	8,95	/	-
Alcalinità (da carbonati)	meq/l	<0,5	/	-
Fenoli e clorofenoli:				
- 2-Clorofenolo	µg/l	<5	/	*180*
- 2,4-Diclorofenolo	µg/l	<5	/	*110*
- 2,4,6-Triclorofenolo	µg/l	<0,5	/	*5*
- Pentaclorofenolo	µg/l	<0,25	/	*0,5*

SEDE LEGALE E AMMINISTRATIVA: VIA PORDOI, 18 20021 BARANZATE (MI) TEL. 02/3932.1686 R.A. FAX 02/3932.1752
Cap. Soc. € 10.920,00 int. vers. C.C.I.A.A. Milano N. 1001867 Reg. Soc. Comm. Trib. Milano N. 185464 Cod. Fisc. e P. IVA N. 04363550155

RAPPORTO DI PROVA N°17-3370 DEL 06-10-17

PARAMETRO	METODO
- Portata	Correntometro
- Temperatura dell'aria	Termometrico
- Temperatura	APAT CNR IRSA 2100 Man 29 2003
- pH	APAT CNR IRSA 2060 Man 29 2003
- Conducibilità	APAT CNR IRSA 2030 Man 29 2003
- Ossigeno disciolto	APAT CNR IRSA 4120 Man 29 2003
- Potenziale Redox	APHA Standard Methods for the Exam. of Water and Wastewater, ed 22nd 2012 2580B
Colore	APAT CNR IRSA 2020 A Man 29 2003
Torbidità	APAT CNR IRSA 2110 Man 29 2003
Materiali in sospensione totali	APAT CNR IRSA 2090 B Man 29 2003
COD	APAT CNR IRSA 5130 Man 29 2003
Tensioattivi anionici	APAT CNR IRSA 5170 Man 29 2003
Tensioattivi non ionici	UNI 10511-1:1996
Tensioattivi totali (calcolo)	APAT CNR IRSA 5170 Man 29 2003 + UNI 10511-1 1996
Nitrati	APAT CNR IRSA 4020 Man 29 2003
Nitriti	APAT CNR IRSA 4020 Man 29 2003
Ammoniaca	UNI 11669:2017 - Procedimento A
Cloruri	APAT CNR IRSA 4020 Man 29 2003
Solfati	APAT CNR IRSA 4020 Man 29 2003
Sodio	APHA Standard Methods for the Exam. of Water and Wastewater, ed 22nd 2012 3120B
Fosforo totale	APAT CNR IRSA 4110 A2 Man 29 2003
Potassio	APHA Standard Methods for the Exam. of Water and Wastewater, ed 22nd 2012 3120B
Calcio	APHA Standard Methods for the Exam. of Water and Wastewater, ed 22nd 2012 3120B
Arsenico	APHA Standard Methods for the Exam. of Water and Wastewater, ed 22nd 2012 3120B
Rame	APHA Standard Methods for the Exam. of Water and Wastewater, ed 22nd 2012 3120B
Zinco	APHA Standard Methods for the Exam. of Water and Wastewater, ed 22nd 2012 3120B
Ferro	APHA Standard Methods for the Exam. of Water and Wastewater, ed 22nd 2012 3120B
Cadmio	APHA Standard Methods for the Exam. of Water and Wastewater, ed 22nd 2012 3120B
Cromo totale	APHA Standard Methods for the Exam. of Water and Wastewater, ed 22nd 2012 3120B
Cromo esavalente	APAT CNR IRSA 3150 C Man 29 2003
Mercurio	EPA 6010D 2014
Nichel	APHA Standard Methods for the Exam. of Water and Wastewater, ed 22nd 2012 3120B
Piombo	APHA Standard Methods for the Exam. of Water and Wastewater, ed 22nd 2012 3120B
Alluminio	APHA Standard Methods for the Exam. of Water and Wastewater, ed 22nd 2012 3120B
Manganese	APHA Standard Methods for the Exam. of Water and Wastewater, ed 22nd 2012 3120B
Magnesio	APHA Standard Methods for the Exam. of Water and Wastewater, ed 22nd 2012 3120B
Solventi aromatici:	APAT CNR IRSA 5140 Man 29 2003
- Triclorobenzeni	EPA 8270D 2014
- Isopropilbenzene	APAT CNR IRSA 5140 Man 29 2003

SEDE LEGALE E AMMINISTRATIVA: VIA PORDOI, 18 20021 BARANZATE (MI) TEL. 02/3932.1686 R.A. FAX 02/3932.1752
Cap. Soc. € 10.920,00 int. vers. C.C.I.A.A. Milano N. 1001867 Reg. Soc. Comm. Trib. Milano N. 185464 Cod. Fisc. e P. IVA N. 04363550155

RAPPORTO DI PROVA N°17-3370 DEL 06-10-17

PARAMETRO	METODO
IPA:	APAT CNR IRSA 5080 Man 29 2003
- Benzo(a)pirene	EPA 8270D 2014
IPA totali (§) ex DLgs.152/06 (calcolo)	APAT CNR IRSA 5080 Man 29 2003
Alifatici clorurati cancerogeni:	APAT CNR IRSA 5150 Man 29 2003
Sommatoria organoalogenati (calcolo)	APAT CNR IRSA 5150 Man 29 2003
Alifatici clorurati non cancerogeni:	APAT CNR IRSA 5150 Man 29 2003
Coliformi fecali	APAT CNR IRSA 7020 B Man 29 2003
Coliformi totali	UNI EN ISO 9308-1:2014
Streptococchi fecali	APAT CNR IRSA 7040 C Man 29 2003
Alcalinità (da bicarbonati)	APAT CNR IRSA 2010 B Man 29 2003
Alcalinità (da carbonati)	APAT CNR IRSA 2010 B Man 29 2003
Fenoli e clorofenoli:	EPA 8270D 2014

Note:
^ Metodo sviluppato dal Laboratorio

Responsabile del Laboratorio
Dott. Mariateresa Magrino
Chimico

I risultati contenuti nel presente Rapporto di Prova si riferiscono esclusivamente al campione sottoposto a prova.
Per le analisi effettuate con i metodi sopra riportati il recupero è risultato compreso tra 80% e 120% e non viene utilizzato nel calcolo del risultato finale.
L'incertezza di misura è espressa come incertezza di misura estesa $U = k \times u_c$ ed è stata calcolata con un fattore di copertura $k=2$, corrispondente a un livello di probabilità di circa il 95%. Per i parametri microbiologici l'incertezza di misura è espressa come intervallo di confidenza con un fattore di copertura $k=2$, corrispondente a un livello di probabilità di circa il 95%.
Se non diversamente specificato, i giudizi di conformità eventualmente riportati si riferiscono ai parametri analizzati e si basano sul confronto del valore riscontrato con i valori di riferimento senza considerare l'incertezza di misura.
Il presente Rapporto di Prova non può essere riprodotto in forma parziale senza autorizzazione scritta di Labo Consult S.r.l.
Il laboratorio applica pratiche di gestione della qualità conformi a quanto previsto dalla norma UNI CEI EN ISO/IEC 17025:2005.

SEDE LEGALE E AMMINISTRATIVA: VIA PORDOI, 18 20021 BARANZATE (MI) TEL. 02/3932.1686 R.A. FAX 02/3932.1752
Cap. Soc. € 10.920,00 int. vers. C.C.I.A.A. Milano N. 1001867 Reg. Soc. Comm. Trib. Milano N. 185464 Cod. Fisc. e P. IVA N. 04363550155

Baranzate, 06 Ottobre 2017

Spett.le
DIMMS CONTROL S.r.l.
SS11 Padana Superiore, 317
20090 Vimodrone MI

RAPPORTO DI PROVA N°17-3371 DEL 06-10-17

Contratto	Continuativo N° 170-17	Data prelievo	14-09-17
Campione	Acque superficiali	Data ricevimento	15-09-17
		Data inizio prove	15-09-17
Codice campione	**17-3230**	Data fine prove	29-09-17
Campionamento	Eseguito dal cliente (verbale n° 255/17 del 14/09/2017) APAT CNR IRSA 1030 Man 29 2003 + D.Lgs. 152/06, Parte IV, Titolo V, Allegato II		
Riferimenti	***Richiedente***: ANAS S.p.a. ***Lavoro:*** S.S. 652 "FONDOVALLE SANGRO" lavori di costruzione del tratto compreso tra la stazionedi Gamberale e la stazione di Civitaluparella 2° lotto – 2° stralcio – 2° tratto ***Contrassegno campione****:* ASP 5		

Il campione in oggetto, sottoposto a prova, ha dato i seguenti risultati:

PARAMETRO	U.M.	VALORE	INCERTEZZA DI MISURA	LIMITE D.Lgs. 152/06
Parametri misurati in campo :				
- Portata	m3/sec	1,80	/	-
- Temperatura dell'aria	°C	19,2	/	-
- Temperatura	°C	15,8	/	-
- pH		8,4	/	-
- Conducibilità	µS/cm	342	/	-
- Ossigeno disciolto	mg/l	9,1	/	-
- Potenziale Redox	mV	176	/	-
Parametri chimici di laboratorio				
Colore		Incolore	/	-
Torbidità	NTU	<1	/	-
Materiali in sospensione totali	mg/l	9	±2	-
COD	mg/l	<20	/	-
Tensioattivi anionici	mg/l	<0,1	/	-
Tensioattivi non ionici	mg/l	<0,2	/	-
Tensioattivi totali (calcolo)	mg/l	<0,3	/	-
Nitrati	mg/l	4	±2	-
Nitriti	mg/l	<0,10	/	*0,50*
Ammoniaca	mg/l	<0,05	/	-
Cloruri	mg/l	9	±1	-
Solfati	mg/l	10	±1	*250*
Sodio	mg/l	7,2	±2,2	
Fosforo totale	mg/l	<0,5	/	-
Potassio	mg/l	1,6	±0,5	
Calcio	mg/l	57,1	±7,0	-
Arsenico	µg/l	<5	/	*10*
Rame	µg/l	<10	/	*1000*
Zinco	µg/l	<10	/	*3000*
Ferro	µg/l	47	±9	*200*
Cadmio	µg/l	<0,05	/	*5*
Cromo totale	µg/l	<0,5	/	*50*
Cromo esavalente	µg/l	<2	/	*5*
Mercurio	µg/l	<0,05	/	*1*
Nichel	µg/l	<0,58	/	*20*
Piombo	µg/l	<0,1	/	*10*
Alluminio	µg/l	64	±17	*200*
Manganese	µg/l	<5	/	*50*
Magnesio	mg/l	10,9	±1,2	-

SEDE LEGALE E AMMINISTRATIVA: VIA PORDOI, 18 20021 BARANZATE (MI) TEL. 02/3932.1686 R.A. FAX 02/3932.1752
Cap. Soc. € 10.920,00 int. vers. C.C.I.A.A. Milano N. 1001867 Reg. Soc. Comm. Trib. Milano N. 185464 Cod. Fisc. e P. IVA N. 04363550155

RAPPORTO DI PROVA N°17-3371 DEL 06-10-17

PARAMETRO	U.M.	VALORE	INCERTEZZA DI MISURA	LIMITE D.Lgs. 152/06
Solventi aromatici:	µg/l			
- Benzene	µg/l	<0,1	/	*1*
- Toluene	µg/l	<0,5	/	*15*
- Etilbenzene	µg/l	<0,5	/	*50*
- m+p-Xilene	µg/l	<0,5	/	*10*
- o-Xilene	µg/l	<0,5	/	*10*
- Stirene	µg/l	<0,5	/	*25*
- n-Propilbenzene	µg/l	<0,5	/	
Idrocarburi aromatici :				
- Triclorobenzeni	µg/l	<0,1	/	*190*
- Isopropilbenzene	µg/l	<0,5	/	
IPA:				
- Pirene	µg/l	<0,01	/	*50*
- Benzo(a)antracene	µg/l	<0,01	/	*0,1*
- Crisene	µg/l	<0,01	/	*5*
- Benzo(b)fluorantene (§)	µg/l	<0,01	/	*0,1*
- Benzo(k)fluorantene (§)	µg/l	<0,01	/	*0,05*
- Indeno(1,2,3-cd)pirene (§)	µg/l	<0,01	/	*0,1*
- Dibenzo(a,h)antracene	µg/l	<0,01	/	*0,01*
- Benzo(g,h,i)perilene (§)	µg/l	<0,01	/	*0,01*
- Antracene	µg/l	<0,01	/	
- Fluorantene	µg/l	<0,01	/	
- Naftalene	µg/l	<0,01	/	
- Benzo(a)pirene	µg/l	<0,0001	/	*0,01*
IPA totali (§) ex DLgs.152/06 (calcolo)	µg/l	<0,10	/	*0,1*
Alifatici clorurati cancerogeni:				
- Triclorometano	µg/l	<0,10	/	*0,15*
- 1,2-Dicloroetano	µg/l	<1	/	*3*
- 1,1-Dicloroetilene	µg/l	<0,05	/	*0,05*
- 1,2-Dicloropropano	µg/l	<0,05	/	*0,15*
- 1,1,2-Tricloroetano	µg/l	<0,1	/	*0,2*
- Tricloroetilene	µg/l	<0,1	/	*1,5*
- 1,1,2,2-Tetracloroetano	µg/l	<0,001	/	*0,05*
- Tetracloretilene	µg/l	<0,1	/	*1,1*
- Esacloro-1,3-butadiene	µg/l	<0,1	/	*0,15*
- Cloruro di vinile	µg/l	<0,5	/	*0,5*
- Diclorometano	µg/l	<1	/	
Sommatoria organoalogenati (calcolo)	µg/l	<2,0	/	*10*
Alifatici clorurati non cancerogeni:				
- 1,1-Dicloroetano	µg/l	<10	/	*810*
- 1,2-Dicloroetilene	µg/l	<1	/	*60*
Coliformi fecali	ufc/100ml	2,2 x 10^2	/	-
Coliformi totali	ufc/100ml	4,0 x 10^3	/	-
Streptococchi fecali	ufc/100ml	86	/	
Alcalinità (da bicarbonati)	meq/l	8,9	/	-
Alcalinità (da carbonati)	meq/l	<0,5	/	-
Fenoli e clorofenoli:				
- 2-Clorofenolo	µg/l	<5	/	*180*
- 2,4-Diclorofenolo	µg/l	<5	/	*110*
- 2,4,6-Triclorofenolo	µg/l	<0,5	/	*5*
- Pentaclorofenolo	µg/l	<0,25	/	*0,5*

SEDE LEGALE E AMMINISTRATIVA: VIA PORDOI, 18 20021 BARANZATE (MI) TEL. 02/3932.1686 R.A. FAX 02/3932.1752
Cap. Soc. € 10.920,00 int. vers. C.C.I.A.A. Milano N. 1001867 Reg. Soc. Comm. Trib. Milano N. 185464 Cod. Fisc. e P. IVA N. 04363550155

RAPPORTO DI PROVA N°17-3371 DEL 06-10-17

PARAMETRO	METODO
- Portata	Correntometro
- Temperatura dell'aria	Termometrico
- Temperatura	APAT CNR IRSA 2100 Man 29 2003
- pH	APAT CNR IRSA 2060 Man 29 2003
- Conducibilità	APAT CNR IRSA 2030 Man 29 2003
- Ossigeno disciolto	APAT CNR IRSA 4120 Man 29 2003
- Potenziale Redox	APHA Standard Methods for the Exam. of Water and Wastewater, ed 22nd 2012 2580B
Colore	APAT CNR IRSA 2020 A Man 29 2003
Torbidità	APAT CNR IRSA 2110 Man 29 2003
Materiali in sospensione totali	APAT CNR IRSA 2090 B Man 29 2003
COD	APAT CNR IRSA 5130 Man 29 2003
Tensioattivi anionici	APAT CNR IRSA 5170 Man 29 2003
Tensioattivi non ionici	UNI 10511-1:1996
Tensioattivi totali (calcolo)	APAT CNR IRSA 5170 Man 29 2003 + UNI 10511-1 1996
Nitrati	APAT CNR IRSA 4020 Man 29 2003
Nitriti	APAT CNR IRSA 4020 Man 29 2003
Ammoniaca	UNI 11669:2017 - Procedimento A
Cloruri	APAT CNR IRSA 4020 Man 29 2003
Solfati	APAT CNR IRSA 4020 Man 29 2003
Sodio	APHA Standard Methods for the Exam. of Water and Wastewater, ed 22nd 2012 3120B
Fosforo totale	APAT CNR IRSA 4110 A2 Man 29 2003
Potassio	APHA Standard Methods for the Exam. of Water and Wastewater, ed 22nd 2012 3120B
Calcio	APHA Standard Methods for the Exam. of Water and Wastewater, ed 22nd 2012 3120B
Arsenico	APHA Standard Methods for the Exam. of Water and Wastewater, ed 22nd 2012 3120B
Rame	APHA Standard Methods for the Exam. of Water and Wastewater, ed 22nd 2012 3120B
Zinco	APHA Standard Methods for the Exam. of Water and Wastewater, ed 22nd 2012 3120B
Ferro	APHA Standard Methods for the Exam. of Water and Wastewater, ed 22nd 2012 3120B
Cadmio	APHA Standard Methods for the Exam. of Water and Wastewater, ed 22nd 2012 3120B
Cromo totale	APHA Standard Methods for the Exam. of Water and Wastewater, ed 22nd 2012 3120B
Cromo esavalente	APAT CNR IRSA 3150 C Man 29 2003
Mercurio	EPA 6010D 2014
Nichel	APHA Standard Methods for the Exam. of Water and Wastewater, ed 22nd 2012 3120B
Piombo	APHA Standard Methods for the Exam. of Water and Wastewater, ed 22nd 2012 3120B
Alluminio	APHA Standard Methods for the Exam. of Water and Wastewater, ed 22nd 2012 3120B
Manganese	APHA Standard Methods for the Exam. of Water and Wastewater, ed 22nd 2012 3120B
Magnesio	APHA Standard Methods for the Exam. of Water and Wastewater, ed 22nd 2012 3120B
Solventi aromatici:	APAT CNR IRSA 5140 Man 29 2003
- Triclorobenzeni	EPA 8270D 2014
- Isopropilbenzene	APAT CNR IRSA 5140 Man 29 2003

SEDE LEGALE E AMMINISTRATIVA: VIA PORDOI, 18 20021 BARANZATE (MI) TEL. 02/3932.1686 R.A. FAX 02/3932.1752
Cap. Soc. € 10.920,00 int. vers. C.C.I.A.A. Milano N. 1001867 Reg. Soc. Comm. Trib. Milano N. 185464 Cod. Fisc. e P. IVA N. 04363550155

RAPPORTO DI PROVA N°17-3371 DEL 06-10-17

PARAMETRO	METODO
IPA:	APAT CNR IRSA 5080 Man 29 2003
- Benzo(a)pirene	EPA 8270D 2014
IPA totali (§) ex DLgs.152/06 (calcolo)	APAT CNR IRSA 5080 Man 29 2003
Alifatici clorurati cancerogeni:	APAT CNR IRSA 5150 Man 29 2003
Sommatoria organoalogenati (calcolo)	APAT CNR IRSA 5150 Man 29 2003
Alifatici clorurati non cancerogeni:	APAT CNR IRSA 5150 Man 29 2003
Coliformi fecali	APAT CNR IRSA 7020 B Man 29 2003
Coliformi totali	UNI EN ISO 9308-1:2014
Streptococchi fecali	APAT CNR IRSA 7040 C Man 29 2003
Alcalinità (da bicarbonati)	APAT CNR IRSA 2010 B Man 29 2003
Alcalinità (da carbonati)	APAT CNR IRSA 2010 B Man 29 2003
Fenoli e clorofenoli:	EPA 8270D 2014

Note:
^ Metodo sviluppato dal Laboratorio

Responsabile del Laboratorio
Dott. Mariateresa Magrino
Chimico

I risultati contenuti nel presente Rapporto di Prova si riferiscono esclusivamente al campione sottoposto a prova.
Per le analisi effettuate con i metodi sopra riportati il recupero è risultato compreso tra 80% e 120% e non viene utilizzato nel calcolo del risultato finale.
L'incertezza di misura è espressa come incertezza di misura estesa $U = k \times u_c$ ed è stata calcolata con un fattore di copertura $k=2$, corrispondente a un livello di probabilità di circa il 95%. Per i parametri microbiologici l'incertezza di misura è espressa come intervallo di confidenza con un fattore di copertura $k=2$, corrispondente a un livello di probabilità di circa il 95%.
Se non diversamente specificato, i giudizi di conformità eventualmente riportati si riferiscono ai parametri analizzati e si basano sul confronto del valore riscontrato con i valori di riferimento senza considerare l'incertezza di misura.
Il presente Rapporto di Prova non può essere riprodotto in forma parziale senza autorizzazione scritta di Labo Consult S.r.l.
Il laboratorio applica pratiche di gestione della qualità conformi a quanto previsto dalla norma UNI CEI EN ISO/IEC 17025:2005.

SEDE LEGALE E AMMINISTRATIVA: VIA PORDOI, 18 20021 BARANZATE (MI) TEL. 02/3932.1686 R.A. FAX 02/3932.1752
Cap. Soc. € 10.920,00 int. vers. C.C.I.A.A. Milano N. 1001867 Reg. Soc. Comm. Trib. Milano N. 185464 Cod. Fisc. e P. IVA N. 04363550155

Baranzate, 06 Ottobre 2017

Spett.le
DIMMS CONTROL S.r.l.
SS11 Padana Superiore, 317
20090 Vimodrone MI

RAPPORTO DI PROVA N°17-3372 DEL 06-10-17

Contratto	Continuativo N° 170-17	Data prelievo	14-09-17
Campione	Acque superficiali	Data ricevimento	15-09-17
		Data inizio prove	15-09-17
Codice campione	**17-3231**	Data fine prove	29-09-17
Campionamento	Eseguito dal cliente (verbale n° 255/17 del 14/09/2017) APAT CNR IRSA 1030 Man 29 2003 + D.Lgs. 152/06, Parte IV, Titolo V, Allegato II		
Riferimenti	***Richiedente***: ANAS S.p.a. ***Lavoro:*** S.S. 652 "FONDOVALLE SANGRO" lavori di costruzione del tratto compreso tra la stazionedi Gamberale e la stazione di Civitaluparella 2° lotto – 2° stralcio – 2° tratto ***Contrassegno campione****:* ASP 6		

Il campione in oggetto, sottoposto a prova, ha dato i seguenti risultati:

PARAMETRO	U.M.	VALORE	INCERTEZZA DI MISURA	LIMITE D.Lgs. 152/06
Parametri misurati in campo :				
- Portata	m3/sec	0,10	/	-
- Temperatura dell'aria	°C	17,2	/	-
- Temperatura	°C	13,9	/	-
- pH		8,1	/	-
- Conducibilità	µS/cm	955	/	-
- Ossigeno disciolto	mg/l	8,4	/	-
- Potenziale Redox	mV	157	/	-
Parametri chimici di laboratorio				
Colore		Incolore	/	-
Torbidità	NTU	<1	/	-
Materiali in sospensione totali	mg/l	9	±2	-
COD	mg/l	<20	/	-
Tensioattivi anionici	mg/l	<0,1	/	-
Tensioattivi non ionici	mg/l	<0,2	/	-
Tensioattivi totali (calcolo)	mg/l	<0,3	/	-
Nitrati	mg/l	2	±2	-
Nitriti	mg/l	<0,10	/	*0,50*
Ammoniaca	mg/l	<0,05	/	-
Cloruri	mg/l	60	±14	-
Solfati	mg/l	186	±16	*250*
Sodio	mg/l	73,0	±23,3	
Fosforo totale	mg/l	<0,5	/	-
Potassio	mg/l	8,1	±1,1	
Calcio	mg/l	102	±12	-
Arsenico	µg/l	<5	/	*10*
Rame	µg/l	<10	/	*1000*
Zinco	µg/l	<10	/	*3000*
Ferro	µg/l	6	±1	*200*
Cadmio	µg/l	<0,05	/	*5*
Cromo totale	µg/l	<0,5	/	*50*
Cromo esavalente	µg/l	<2	/	*5*
Mercurio	µg/l	<0,05	/	*1*
Nichel	µg/l	<0,58	/	*20*
Piombo	µg/l	<0,1	/	*10*
Alluminio	µg/l	17	±7	*200*
Manganese	µg/l	<5	/	*50*
Magnesio	mg/l	49,9	±5,8	-

SEDE LEGALE E AMMINISTRATIVA: VIA PORDOI, 18 20021 BARANZATE (MI) TEL. 02/3932.1686 R.A. FAX 02/3932.1752
Cap. Soc. € 10.920,00 int. vers. C.C.I.A.A. Milano N. 1001867 Reg. Soc. Comm. Trib. Milano N. 185464 Cod. Fisc. e P. IVA N. 04363550155

RAPPORTO DI PROVA N°17-3372 DEL 06-10-17

PARAMETRO	U.M.	VALORE	INCERTEZZA DI MISURA	LIMITE D.Lgs. 152/06
Solventi aromatici:	µg/l			
- Benzene	µg/l	<0,1	/	*1*
- Toluene	µg/l	<0,5	/	*15*
- Etilbenzene	µg/l	<0,5	/	*50*
- m+p-Xilene	µg/l	<0,5	/	*10*
- o-Xilene	µg/l	<0,5	/	*10*
- Stirene	µg/l	<0,5	/	*25*
- n-Propilbenzene	µg/l	<0,5	/	
Idrocarburi aromatici :				
- Triclorobenzeni	µg/l	<0,1	/	*190*
- Isopropilbenzene	µg/l	<0,5	/	
IPA:				
- Pirene	µg/l	<0,01	/	*50*
- Benzo(a)antracene	µg/l	<0,01	/	*0,1*
- Crisene	µg/l	<0,01	/	*5*
- Benzo(b)fluorantene (§)	µg/l	<0,01	/	*0,1*
- Benzo(k)fluorantene (§)	µg/l	<0,01	/	*0,05*
- Indeno(1,2,3-cd)pirene (§)	µg/l	<0,01	/	*0,1*
- Dibenzo(a,h)antracene	µg/l	<0,01	/	*0,01*
- Benzo(g,h,i)perilene (§)	µg/l	<0,01	/	*0,01*
- Antracene	µg/l	<0,01	/	
- Fluorantene	µg/l	<0,01	/	
- Naftalene	µg/l	<0,01	/	
- Benzo(a)pirene	µg/l	<0,0001	/	*0,01*
IPA totali (§) ex DLgs.152/06 (calcolo)	µg/l	<0,10	/	*0,1*
Alifatici clorurati cancerogeni:				
- Triclorometano	µg/l	<0,10	/	*0,15*
- 1,2-Dicloroetano	µg/l	<1	/	*3*
- 1,1-Dicloroetilene	µg/l	<0,05	/	*0,05*
- 1,2-Dicloropropano	µg/l	<0,05	/	*0,15*
- 1,1,2-Tricloroetano	µg/l	<0,1	/	*0,2*
- Tricloroetilene	µg/l	<0,1	/	*1,5*
- 1,1,2,2-Tetracloroetano	µg/l	<0,001	/	*0,05*
- Tetracloretilene	µg/l	<0,1	/	*1,1*
- Esacloro-1,3-butadiene	µg/l	<0,1	/	*0,15*
- Cloruro di vinile	µg/l	<0,5	/	*0,5*
- Diclorometano	µg/l	<1	/	
Sommatoria organoalogenati (calcolo)	µg/l	<2,0	/	*10*
Alifatici clorurati non cancerogeni:				
- 1,1-Dicloroetano	µg/l	<10	/	*810*
- 1,2-Dicloroetilene	µg/l	<1	/	*60*
Coliformi fecali	ufc/100ml	3,2 x 10^2	/	-
Coliformi totali	ufc/100ml	5,2 x 10^3	/	-
Streptococchi fecali	ufc/100ml	2,9 x 10^2	/	
Alcalinità (da bicarbonati)	meq/l	8,1	/	-
Alcalinità (da carbonati)	meq/l	<0,5	/	-
Fenoli e clorofenoli:				
- 2-Clorofenolo	µg/l	<5	/	*180*
- 2,4-Diclorofenolo	µg/l	<5	/	*110*
- 2,4,6-Triclorofenolo	µg/l	<0,5	/	*5*
- Pentaclorofenolo	µg/l	<0,25	/	*0,5*

SEDE LEGALE E AMMINISTRATIVA: VIA PORDOI, 18 20021 BARANZATE (MI) TEL. 02/3932.1686 R.A. FAX 02/3932.1752
Cap. Soc. € 10.920,00 int. vers. C.C.I.A.A. Milano N. 1001867 Reg. Soc. Comm. Trib. Milano N. 185464 Cod. Fisc. e P. IVA N. 04363550155

RAPPORTO DI PROVA N°17-3372 DEL 06-10-17

PARAMETRO	METODO
- Portata	Correntometro
- Temperatura dell'aria	Termometrico
- Temperatura	APAT CNR IRSA 2100 Man 29 2003
- pH	APAT CNR IRSA 2060 Man 29 2003
- Conducibilità	APAT CNR IRSA 2030 Man 29 2003
- Ossigeno disciolto	APAT CNR IRSA 4120 Man 29 2003
- Potenziale Redox	APHA Standard Methods for the Exam. of Water and Wastewater, ed 22nd 2012 2580B
Colore	APAT CNR IRSA 2020 A Man 29 2003
Torbidità	APAT CNR IRSA 2110 Man 29 2003
Materiali in sospensione totali	APAT CNR IRSA 2090 B Man 29 2003
COD	APAT CNR IRSA 5130 Man 29 2003
Tensioattivi anionici	APAT CNR IRSA 5170 Man 29 2003
Tensioattivi non ionici	UNI 10511-1:1996
Tensioattivi totali (calcolo)	APAT CNR IRSA 5170 Man 29 2003 + UNI 10511-1 1996
Nitrati	APAT CNR IRSA 4020 Man 29 2003
Nitriti	APAT CNR IRSA 4020 Man 29 2003
Ammoniaca	UNI 11669:2017 - Procedimento A
Cloruri	APAT CNR IRSA 4020 Man 29 2003
Solfati	APAT CNR IRSA 4020 Man 29 2003
Sodio	APHA Standard Methods for the Exam. of Water and Wastewater, ed 22nd 2012 3120B
Fosforo totale	APAT CNR IRSA 4110 A2 Man 29 2003
Potassio	APHA Standard Methods for the Exam. of Water and Wastewater, ed 22nd 2012 3120B
Calcio	APHA Standard Methods for the Exam. of Water and Wastewater, ed 22nd 2012 3120B
Arsenico	APHA Standard Methods for the Exam. of Water and Wastewater, ed 22nd 2012 3120B
Rame	APHA Standard Methods for the Exam. of Water and Wastewater, ed 22nd 2012 3120B
Zinco	APHA Standard Methods for the Exam. of Water and Wastewater, ed 22nd 2012 3120B
Ferro	APHA Standard Methods for the Exam. of Water and Wastewater, ed 22nd 2012 3120B
Cadmio	APHA Standard Methods for the Exam. of Water and Wastewater, ed 22nd 2012 3120B
Cromo totale	APHA Standard Methods for the Exam. of Water and Wastewater, ed 22nd 2012 3120B
Cromo esavalente	APAT CNR IRSA 3150 C Man 29 2003
Mercurio	EPA 6010D 2014
Nichel	APHA Standard Methods for the Exam. of Water and Wastewater, ed 22nd 2012 3120B
Piombo	APHA Standard Methods for the Exam. of Water and Wastewater, ed 22nd 2012 3120B
Alluminio	APHA Standard Methods for the Exam. of Water and Wastewater, ed 22nd 2012 3120B
Manganese	APHA Standard Methods for the Exam. of Water and Wastewater, ed 22nd 2012 3120B
Magnesio	APHA Standard Methods for the Exam. of Water and Wastewater, ed 22nd 2012 3120B
Solventi aromatici:	APAT CNR IRSA 5140 Man 29 2003
- Triclorobenzeni	EPA 8270D 2014
- Isopropilbenzene	APAT CNR IRSA 5140 Man 29 2003

SEDE LEGALE E AMMINISTRATIVA: VIA PORDOI, 18 20021 BARANZATE (MI) TEL. 02/3932.1686 R.A. FAX 02/3932.1752
Cap. Soc. € 10.920,00 int. vers. C.C.I.A.A. Milano N. 1001867 Reg. Soc. Comm. Trib. Milano N. 185464 Cod. Fisc. e P. IVA N. 04363550155

RAPPORTO DI PROVA N°17-3372 DEL 06-10-17

PARAMETRO	METODO
IPA:	APAT CNR IRSA 5080 Man 29 2003
- Benzo(a)pirene	EPA 8270D 2014
IPA totali (§) ex DLgs.152/06 (calcolo)	APAT CNR IRSA 5080 Man 29 2003
Alifatici clorurati cancerogeni:	APAT CNR IRSA 5150 Man 29 2003
Sommatoria organoalogenati (calcolo)	APAT CNR IRSA 5150 Man 29 2003
Alifatici clorurati non cancerogeni:	APAT CNR IRSA 5150 Man 29 2003
Coliformi fecali	APAT CNR IRSA 7020 B Man 29 2003
Coliformi totali	UNI EN ISO 9308-1:2014
Streptococchi fecali	APAT CNR IRSA 7040 C Man 29 2003
Alcalinità (da bicarbonati)	APAT CNR IRSA 2010 B Man 29 2003
Alcalinità (da carbonati)	APAT CNR IRSA 2010 B Man 29 2003
Fenoli e clorofenoli:	EPA 8270D 2014

Note:
^ Metodo sviluppato dal Laboratorio

Responsabile del Laboratorio
Dott. Mariateresa Magrino
Chimico

I risultati contenuti nel presente Rapporto di Prova si riferiscono esclusivamente al campione sottoposto a prova.
Per le analisi effettuate con i metodi sopra riportati il recupero è risultato compreso tra 80% e 120% e non viene utilizzato nel calcolo del risultato finale.
L'incertezza di misura è espressa come incertezza di misura estesa $U = k \times u_c$ ed è stata calcolata con un fattore di copertura $k=2$, corrispondente a un livello di probabilità di circa il 95%. Per i parametri microbiologici l'incertezza di misura è espressa come intervallo di confidenza con un fattore di copertura $k=2$, corrispondente a un livello di probabilità di circa il 95%.
Se non diversamente specificato, i giudizi di conformità eventualmente riportati si riferiscono ai parametri analizzati e si basano sul confronto del valore riscontrato con i valori di riferimento senza considerare l'incertezza di misura.
Il presente Rapporto di Prova non può essere riprodotto in forma parziale senza autorizzazione scritta di Labo Consult S.r.l.
Il laboratorio applica pratiche di gestione della qualità conformi a quanto previsto dalla norma UNI CEI EN ISO/IEC 17025:2005.

SEDE LEGALE E AMMINISTRATIVA: VIA PORDOI, 18 20021 BARANZATE (MI) TEL. 02/3932.1686 R.A. FAX 02/3932.1752
Cap. Soc. € 10.920,00 int. vers. C.C.I.A.A. Milano N. 1001867 Reg. Soc. Comm. Trib. Milano N. 185464 Cod. Fisc. e P. IVA N. 04363550155

Baranzate, 06 Ottobre 2017

Spett.le
DIMMS CONTROL S.r.l.
SS11 Padana Superiore, 317
20090 Vimodrone MI

RAPPORTO DI PROVA N°17-3373 DEL 06-10-17

Contratto	Continuativo N° 170-17	Data prelievo	14-09-17
Campione	Acque superficiali	Data ricevimento	15-09-17
		Data inizio prove	15-09-17
Codice campione	**17-3232**	Data fine prove	29-09-17
Campionamento	Eseguito dal cliente (verbale n° 255/17 del 14/09/2017) APAT CNR IRSA 1030 Man 29 2003 + D.Lgs. 152/06, Parte IV, Titolo V, Allegato II		
Riferimenti	***Richiedente***: ANAS S.p.a. ***Lavoro:*** S.S. 652 "FONDOVALLE SANGRO" lavori di costruzione del tratto compreso tra la stazionedi Gamberale e la stazione di Civitaluparella 2° lotto – 2° stralcio – 2° tratto ***Contrassegno campione****:* ASP 7		

Il campione in oggetto, sottoposto a prova, ha dato i seguenti risultati:

PARAMETRO	U.M.	VALORE	INCERTEZZA DI MISURA	LIMITE D.Lgs. 152/06
Parametri misurati in campo :				
- Portata	m3/sec	0,05	/	-
- Temperatura dell'aria	°C	17,1	/	-
- Temperatura	°C	13,6	/	-
- pH		8,1	/	-
- Conducibilità	µS/cm	945	/	-
- Ossigeno disciolto	mg/l	7,8	/	-
- Potenziale Redox	mV	141	/	-
Parametri chimici di laboratorio				
Colore		Incolore	/	-
Torbidità	NTU	<1	/	-
Materiali in sospensione totali	mg/l	11	±2	-
COD	mg/l	<20	/	-
Tensioattivi anionici	mg/l	<0,1	/	-
Tensioattivi non ionici	mg/l	<0,2	/	-
Tensioattivi totali (calcolo)	mg/l	<0,3	/	-
Nitrati	mg/l	3	±2	-
Nitriti	mg/l	<0,10	/	*0,50*
Ammoniaca	mg/l	<0,05	/	-
Cloruri	mg/l	60	±14	-
Solfati	mg/l	184	±16	*250*
Sodio	mg/l	72,0	±22,9	
Fosforo totale	mg/l	<0,5	/	-
Potassio	mg/l	8,2	±1,1	
Calcio	mg/l	98,7	±11,2	-
Arsenico	µg/l	<5	/	*10*
Rame	µg/l	<10	/	*1000*
Zinco	µg/l	6	±3	*3000*
Ferro	µg/l	25	±11	*200*
Cadmio	µg/l	<0,05	/	*5*
Cromo totale	µg/l	<0,5	/	*50*
Cromo esavalente	µg/l	<2	/	*5*
Mercurio	µg/l	<0,05	/	*1*
Nichel	µg/l	<0,58	/	*20*
Piombo	µg/l	<0,1	/	*10*
Alluminio	µg/l	59	±26	*200*
Manganese	µg/l	<5	/	*50*
Magnesio	mg/l	49,6	±5,8	-

SEDE LEGALE E AMMINISTRATIVA: VIA PORDOI, 18 20021 BARANZATE (MI) TEL. 02/3932.1686 R.A. FAX 02/3932.1752
Cap. Soc. € 10.920,00 int. vers. C.C.I.A.A. Milano N. 1001867 Reg. Soc. Comm. Trib. Milano N. 185464 Cod. Fisc. e P. IVA N. 04363550155

RAPPORTO DI PROVA N°17-3373 DEL 06-10-17

PARAMETRO	U.M.	VALORE	INCERTEZZA DI MISURA	LIMITE D.Lgs. 152/06
Solventi aromatici:	µg/l			
- Benzene	µg/l	<0,1	/	*1*
- Toluene	µg/l	<0,5	/	*15*
- Etilbenzene	µg/l	<0,5	/	*50*
- m+p-Xilene	µg/l	<0,5	/	*10*
- o-Xilene	µg/l	<0,5	/	*10*
- Stirene	µg/l	<0,5	/	*25*
- n-Propilbenzene	µg/l	<0,5	/	
Idrocarburi aromatici :				
- Triclorobenzeni	µg/l	<0,1	/	*190*
- Isopropilbenzene	µg/l	<0,5	/	
IPA:				
- Pirene	µg/l	<0,01	/	*50*
- Benzo(a)antracene	µg/l	<0,01	/	*0,1*
- Crisene	µg/l	<0,01	/	*5*
- Benzo(b)fluorantene (§)	µg/l	<0,01	/	*0,1*
- Benzo(k)fluorantene (§)	µg/l	<0,01	/	*0,05*
- Indeno(1,2,3-cd)pirene (§)	µg/l	<0,01	/	*0,1*
- Dibenzo(a,h)antracene	µg/l	<0,01	/	*0,01*
- Benzo(g,h,i)perilene (§)	µg/l	<0,01	/	*0,01*
- Antracene	µg/l	<0,01	/	
- Fluorantene	µg/l	<0,01	/	
- Naftalene	µg/l	<0,01	/	
- Benzo(a)pirene	µg/l	<0,0001	/	*0,01*
IPA totali (§) ex DLgs.152/06 (calcolo)	µg/l	<0,10	/	*0,1*
Alifatici clorurati cancerogeni:				
- Triclorometano	µg/l	<0,10	/	*0,15*
- 1,2-Dicloroetano	µg/l	<1	/	*3*
- 1,1-Dicloroetilene	µg/l	<0,05	/	*0,05*
- 1,2-Dicloropropano	µg/l	<0,05	/	*0,15*
- 1,1,2-Tricloroetano	µg/l	<0,1	/	*0,2*
- Tricloroetilene	µg/l	<0,1	/	*1,5*
- 1,1,2,2-Tetracloroetano	µg/l	<0,001	/	*0,05*
- Tetracloretilene	µg/l	<0,1	/	*1,1*
- Esacloro-1,3-butadiene	µg/l	<0,1	/	*0,15*
- Cloruro di vinile	µg/l	<0,5	/	*0,5*
- Diclorometano	µg/l	<1	/	
Sommatoria organoalogenati (calcolo)	µg/l	<2,0	/	*10*
Alifatici clorurati non cancerogeni:				
- 1,1-Dicloroetano	µg/l	<10	/	*810*
- 1,2-Dicloroetilene	µg/l	<1	/	*60*
Coliformi fecali	ufc/100ml	7,6 x 10^2	/	-
Coliformi totali	ufc/100ml	1,3 x 10^4	/	-
Streptococchi fecali	ufc/100ml	4,5 x 10^2	/	
Alcalinità (da bicarbonati)	meq/l	9,2	/	-
Alcalinità (da carbonati)	meq/l	<0,5	/	-
Fenoli e clorofenoli:				
- 2-Clorofenolo	µg/l	<5	/	*180*
- 2,4-Diclorofenolo	µg/l	<5	/	*110*
- 2,4,6-Triclorofenolo	µg/l	<0,5	/	*5*
- Pentaclorofenolo	µg/l	<0,25	/	*0,5*

SEDE LEGALE E AMMINISTRATIVA: VIA PORDOI, 18 20021 BARANZATE (MI) TEL. 02/3932.1686 R.A. FAX 02/3932.1752
Cap. Soc. € 10.920,00 int. vers. C.C.I.A.A. Milano N. 1001867 Reg. Soc. Comm. Trib. Milano N. 185464 Cod. Fisc. e P. IVA N. 04363550155

RAPPORTO DI PROVA N°17-3373 DEL 06-10-17

PARAMETRO	METODO
- Portata	Correntometro
- Temperatura dell'aria	Termometrico
- Temperatura	APAT CNR IRSA 2100 Man 29 2003
- pH	APAT CNR IRSA 2060 Man 29 2003
- Conducibilità	APAT CNR IRSA 2030 Man 29 2003
- Ossigeno disciolto	APAT CNR IRSA 4120 Man 29 2003
- Potenziale Redox	APHA Standard Methods for the Exam. of Water and Wastewater, ed 22nd 2012 2580B
Colore	APAT CNR IRSA 2020 A Man 29 2003
Torbidità	APAT CNR IRSA 2110 Man 29 2003
Materiali in sospensione totali	APAT CNR IRSA 2090 B Man 29 2003
COD	APAT CNR IRSA 5130 Man 29 2003
Tensioattivi anionici	APAT CNR IRSA 5170 Man 29 2003
Tensioattivi non ionici	UNI 10511-1:1996
Tensioattivi totali (calcolo)	APAT CNR IRSA 5170 Man 29 2003 + UNI 10511-1 1996
Nitrati	APAT CNR IRSA 4020 Man 29 2003
Nitriti	APAT CNR IRSA 4020 Man 29 2003
Ammoniaca	UNI 11669:2017 - Procedimento A
Cloruri	APAT CNR IRSA 4020 Man 29 2003
Solfati	APAT CNR IRSA 4020 Man 29 2003
Sodio	APHA Standard Methods for the Exam. of Water and Wastewater, ed 22nd 2012 3120B
Fosforo totale	APAT CNR IRSA 4110 A2 Man 29 2003
Potassio	APHA Standard Methods for the Exam. of Water and Wastewater, ed 22nd 2012 3120B
Calcio	APHA Standard Methods for the Exam. of Water and Wastewater, ed 22nd 2012 3120B
Arsenico	APHA Standard Methods for the Exam. of Water and Wastewater, ed 22nd 2012 3120B
Rame	APHA Standard Methods for the Exam. of Water and Wastewater, ed 22nd 2012 3120B
Zinco	APHA Standard Methods for the Exam. of Water and Wastewater, ed 22nd 2012 3120B
Ferro	APHA Standard Methods for the Exam. of Water and Wastewater, ed 22nd 2012 3120B
Cadmio	APHA Standard Methods for the Exam. of Water and Wastewater, ed 22nd 2012 3120B
Cromo totale	APHA Standard Methods for the Exam. of Water and Wastewater, ed 22nd 2012 3120B
Cromo esavalente	APAT CNR IRSA 3150 C Man 29 2003
Mercurio	EPA 6010D 2014
Nichel	APHA Standard Methods for the Exam. of Water and Wastewater, ed 22nd 2012 3120B
Piombo	APHA Standard Methods for the Exam. of Water and Wastewater, ed 22nd 2012 3120B
Alluminio	APHA Standard Methods for the Exam. of Water and Wastewater, ed 22nd 2012 3120B
Manganese	APHA Standard Methods for the Exam. of Water and Wastewater, ed 22nd 2012 3120B
Magnesio	APHA Standard Methods for the Exam. of Water and Wastewater, ed 22nd 2012 3120B
Solventi aromatici:	APAT CNR IRSA 5140 Man 29 2003
- Triclorobenzeni	EPA 8270D 2014
- Isopropilbenzene	APAT CNR IRSA 5140 Man 29 2003

SEDE LEGALE E AMMINISTRATIVA: VIA PORDOI, 18 20021 BARANZATE (MI) TEL. 02/3932.1686 R.A. FAX 02/3932.1752
Cap. Soc. € 10.920,00 int. vers. C.C.I.A.A. Milano N. 1001867 Reg. Soc. Comm. Trib. Milano N. 185464 Cod. Fisc. e P. IVA N. 04363550155

RAPPORTO DI PROVA N°17-3373 DEL 06-10-17

PARAMETRO	METODO
IPA:	APAT CNR IRSA 5080 Man 29 2003
- Benzo(a)pirene	EPA 8270D 2014
IPA totali (§) ex DLgs.152/06 (calcolo)	APAT CNR IRSA 5080 Man 29 2003
Alifatici clorurati cancerogeni:	APAT CNR IRSA 5150 Man 29 2003
Sommatoria organoalogenati (calcolo)	APAT CNR IRSA 5150 Man 29 2003
Alifatici clorurati non cancerogeni:	APAT CNR IRSA 5150 Man 29 2003
Coliformi fecali	APAT CNR IRSA 7020 B Man 29 2003
Coliformi totali	UNI EN ISO 9308-1:2014
Streptococchi fecali	APAT CNR IRSA 7040 C Man 29 2003
Alcalinità (da bicarbonati)	APAT CNR IRSA 2010 B Man 29 2003
Alcalinità (da carbonati)	APAT CNR IRSA 2010 B Man 29 2003
Fenoli e clorofenoli:	EPA 8270D 2014

Note:
^ Metodo sviluppato dal Laboratorio

Responsabile del Laboratorio
Dott. Mariateresa Magrino
Chimico

I risultati contenuti nel presente Rapporto di Prova si riferiscono esclusivamente al campione sottoposto a prova.
Per le analisi effettuate con i metodi sopra riportati il recupero è risultato compreso tra 80% e 120% e non viene utilizzato nel calcolo del risultato finale.
L'incertezza di misura è espressa come incertezza di misura estesa $U = k \times u_c$ ed è stata calcolata con un fattore di copertura $k=2$, corrispondente a un livello di probabilità di circa il 95%. Per i parametri microbiologici l'incertezza di misura è espressa come intervallo di confidenza con un fattore di copertura $k=2$, corrispondente a un livello di probabilità di circa il 95%.
Se non diversamente specificato, i giudizi di conformità eventualmente riportati si riferiscono ai parametri analizzati e si basano sul confronto del valore riscontrato con i valori di riferimento senza considerare l'incertezza di misura.
Il presente Rapporto di Prova non può essere riprodotto in forma parziale senza autorizzazione scritta di Labo Consult S.r.l.
Il laboratorio applica pratiche di gestione della qualità conformi a quanto previsto dalla norma UNI CEI EN ISO/IEC 17025:2005.

SEDE LEGALE E AMMINISTRATIVA: VIA PORDOI, 18 20021 BARANZATE (MI) TEL. 02/3932.1686 R.A. FAX 02/3932.1752
Cap. Soc. € 10.920,00 int. vers. C.C.I.A.A. Milano N. 1001867 Reg. Soc. Comm. Trib. Milano N. 185464 Cod. Fisc. e P. IVA N. 04363550155

Baranzate, 06 Ottobre 2017

Spett.le
DIMMS CONTROL S.r.l.
SS11 Padana Superiore, 317
20090 Vimodrone MI

RAPPORTO DI PROVA N°17-3374 DEL 06-10-17

Contratto	Continuativo N° 170-17	Data prelievo	14-09-17
Campione	Acque superficiali	Data ricevimento	15-09-17
		Data inizio prove	15-09-17
Codice campione	**17-3233**	Data fine prove	29-09-17
Campionamento	Eseguito dal cliente (verbale n° 255/17 del 14/09/2017) APAT CNR IRSA 1030 Man 29 2003 + D.Lgs. 152/06, Parte IV, Titolo V, Allegato II		
Riferimenti	***Richiedente***: ANAS S.p.a. ***Lavoro:*** S.S. 652 "FONDOVALLE SANGRO" lavori di costruzione del tratto compreso tra la stazionedi Gamberale e la stazione di Civitaluparella 2° lotto – 2° stralcio – 2° tratto ***Contrassegno campione:***ASP 8		

Il campione in oggetto, sottoposto a prova, ha dato i seguenti risultati:

PARAMETRO	U.M.	VALORE	INCERTEZZA DI MISURA	LIMITE D.Lgs. 152/06
Parametri misurati in campo :				
- Portata	m3/sec	0,05	/	-
- Temperatura dell'aria	°C	20,3	/	-
- Temperatura	°C	16,7	/	-
- pH		8,2	/	-
- Conducibilità	µS/cm	699	/	-
- Ossigeno disciolto	mg/l	8,4	/	-
- Potenziale Redox	mV	186	/	-
Parametri chimici di laboratorio				
Colore		Incolore	/	-
Torbidità	NTU	<1	/	-
Materiali in sospensione totali	mg/l	<1	/	-
COD	mg/l	<20	/	-
Tensioattivi anionici	mg/l	<0,1	/	-
Tensioattivi non ionici	mg/l	<0,2	/	-
Tensioattivi totali (calcolo)	mg/l	<0,3	/	-
Nitrati	mg/l	3	±2	-
Nitriti	mg/l	<0,10	/	*0,50*
Ammoniaca	mg/l	<0,05	/	-
Cloruri	mg/l	61	±14	-
Solfati	mg/l	105	±16	*250*
Sodio	mg/l	43,4	±13,5	
Fosforo totale	mg/l	<0,5	/	-
Potassio	mg/l	6,1	±2,7	
Calcio	mg/l	86,6	±10,5	-
Arsenico	µg/l	<5	/	*10*
Rame	µg/l	<10	/	*1000*
Zinco	µg/l	<10	/	*3000*
Ferro	µg/l	12	±5	*200*
Cadmio	µg/l	<0,05	/	*5*
Cromo totale	µg/l	<0,5	/	*50*
Cromo esavalente	µg/l	<2	/	*5*
Mercurio	µg/l	<0,05	/	*1*
Nichel	µg/l	<0,58	/	*20*
Piombo	µg/l	<0,1	/	*10*
Alluminio	µg/l	33	±1	*200*
Manganese	µg/l	<5	/	*50*
Magnesio	mg/l	23,7	±2,9	-

SEDE LEGALE E AMMINISTRATIVA: VIA PORDOI, 18 20021 BARANZATE (MI) TEL. 02/3932.1686 R.A. FAX 02/3932.1752
Cap. Soc. € 10.920,00 int. vers. C.C.I.A.A. Milano N. 1001867 Reg. Soc. Comm. Trib. Milano N. 185464 Cod. Fisc. e P. IVA N. 04363550155

RAPPORTO DI PROVA N°17-3374 DEL 06-10-17

PARAMETRO	U.M.	VALORE	INCERTEZZA DI MISURA	LIMITE D.Lgs. 152/06
Solventi aromatici:	µg/l			
- Benzene	µg/l	<0,1	/	*1*
- Toluene	µg/l	<0,5	/	*15*
- Etilbenzene	µg/l	<0,5	/	*50*
- m+p-Xilene	µg/l	<0,5	/	*10*
- o-Xilene	µg/l	<0,5	/	*10*
- Stirene	µg/l	<0,5	/	*25*
- n-Propilbenzene	µg/l	<0,5	/	
Idrocarburi aromatici :				
- Triclorobenzeni	µg/l	<0,1	/	*190*
- Isopropilbenzene	µg/l	<0,5	/	
IPA:				
- Pirene	µg/l	<0,01	/	*50*
- Benzo(a)antracene	µg/l	<0,01	/	*0,1*
- Crisene	µg/l	<0,01	/	*5*
- Benzo(b)fluorantene (§)	µg/l	<0,01	/	*0,1*
- Benzo(k)fluorantene (§)	µg/l	<0,01	/	*0,05*
- Indeno(1,2,3-cd)pirene (§)	µg/l	<0,01	/	*0,1*
- Dibenzo(a,h)antracene	µg/l	<0,01	/	*0,01*
- Benzo(g,h,i)perilene (§)	µg/l	<0,01	/	*0,01*
- Antracene	µg/l	<0,01	/	
- Fluorantene	µg/l	<0,01	/	
- Naftalene	µg/l	<0,01	/	
- Benzo(a)pirene	µg/l	<0,0001	/	*0,01*
IPA totali (§) ex DLgs.152/06 (calcolo)	µg/l	<0,10	/	*0,1*
Alifatici clorurati cancerogeni:				
- Triclorometano	µg/l	<0,10	/	*0,15*
- 1,2-Dicloroetano	µg/l	<1	/	*3*
- 1,1-Dicloroetilene	µg/l	<0,05	/	*0,05*
- 1,2-Dicloropropano	µg/l	<0,05	/	*0,15*
- 1,1,2-Tricloroetano	µg/l	<0,1	/	*0,2*
- Tricloroetilene	µg/l	<0,1	/	*1,5*
- 1,1,2,2-Tetracloroetano	µg/l	<0,001	/	*0,05*
- Tetracloretilene	µg/l	<0,1	/	*1,1*
- Esacloro-1,3-butadiene	µg/l	<0,1	/	*0,15*
- Cloruro di vinile	µg/l	<0,5	/	*0,5*
- Diclorometano	µg/l	<1	/	
Sommatoria organoalogenati (calcolo)	µg/l	<2,0	/	*10*
Alifatici clorurati non cancerogeni:				
- 1,1-Dicloroetano	µg/l	<10	/	*810*
- 1,2-Dicloroetilene	µg/l	<1	/	*60*
Coliformi fecali	ufc/100ml	7,6 x 10^2	/	-
Coliformi totali	ufc/100ml	2,1 x 10^4	/	-
Streptococchi fecali	ufc/100ml	2,1 x 10^2	/	
Alcalinità (da bicarbonati)	meq/l	9,3	/	-
Alcalinità (da carbonati)	meq/l	<0,5	/	-
Fenoli e clorofenoli:				
- 2-Clorofenolo	µg/l	<5	/	*180*
- 2,4-Diclorofenolo	µg/l	<5	/	*110*
- 2,4,6-Triclorofenolo	µg/l	<0,5	/	*5*
- Pentaclorofenolo	µg/l	<0,25	/	*0,5*

SEDE LEGALE E AMMINISTRATIVA: VIA PORDOI, 18 20021 BARANZATE (MI) TEL. 02/3932.1686 R.A. FAX 02/3932.1752
Cap. Soc. € 10.920,00 int. vers. C.C.I.A.A. Milano N. 1001867 Reg. Soc. Comm. Trib. Milano N. 185464 Cod. Fisc. e P. IVA N. 04363550155

RAPPORTO DI PROVA N°17-3374 DEL 06-10-17

PARAMETRO	METODO
- Portata	Correntometro
- Temperatura dell'aria	Termometrico
- Temperatura	APAT CNR IRSA 2100 Man 29 2003
- pH	APAT CNR IRSA 2060 Man 29 2003
- Conducibilità	APAT CNR IRSA 2030 Man 29 2003
- Ossigeno disciolto	APAT CNR IRSA 4120 Man 29 2003
- Potenziale Redox	APHA Standard Methods for the Exam. of Water and Wastewater, ed 22nd 2012 2580B
Colore	APAT CNR IRSA 2020 A Man 29 2003
Torbidità	APAT CNR IRSA 2110 Man 29 2003
Materiali in sospensione totali	APAT CNR IRSA 2090 B Man 29 2003
COD	APAT CNR IRSA 5130 Man 29 2003
Tensioattivi anionici	APAT CNR IRSA 5170 Man 29 2003
Tensioattivi non ionici	UNI 10511-1:1996
Tensioattivi totali (calcolo)	APAT CNR IRSA 5170 Man 29 2003 + UNI 10511-1 1996
Nitrati	APAT CNR IRSA 4020 Man 29 2003
Nitriti	APAT CNR IRSA 4020 Man 29 2003
Ammoniaca	UNI 11669:2017 - Procedimento A
Cloruri	APAT CNR IRSA 4020 Man 29 2003
Solfati	APAT CNR IRSA 4020 Man 29 2003
Sodio	APHA Standard Methods for the Exam. of Water and Wastewater, ed 22nd 2012 3120B
Fosforo totale	APAT CNR IRSA 4110 A2 Man 29 2003
Potassio	APHA Standard Methods for the Exam. of Water and Wastewater, ed 22nd 2012 3120B
Calcio	APHA Standard Methods for the Exam. of Water and Wastewater, ed 22nd 2012 3120B
Arsenico	APHA Standard Methods for the Exam. of Water and Wastewater, ed 22nd 2012 3120B
Rame	APHA Standard Methods for the Exam. of Water and Wastewater, ed 22nd 2012 3120B
Zinco	APHA Standard Methods for the Exam. of Water and Wastewater, ed 22nd 2012 3120B
Ferro	APHA Standard Methods for the Exam. of Water and Wastewater, ed 22nd 2012 3120B
Cadmio	APHA Standard Methods for the Exam. of Water and Wastewater, ed 22nd 2012 3120B
Cromo totale	APHA Standard Methods for the Exam. of Water and Wastewater, ed 22nd 2012 3120B
Cromo esavalente	APAT CNR IRSA 3150 C Man 29 2003
Mercurio	EPA 6010D 2014
Nichel	APHA Standard Methods for the Exam. of Water and Wastewater, ed 22nd 2012 3120B
Piombo	APHA Standard Methods for the Exam. of Water and Wastewater, ed 22nd 2012 3120B
Alluminio	APHA Standard Methods for the Exam. of Water and Wastewater, ed 22nd 2012 3120B
Manganese	APHA Standard Methods for the Exam. of Water and Wastewater, ed 22nd 2012 3120B
Magnesio	APHA Standard Methods for the Exam. of Water and Wastewater, ed 22nd 2012 3120B
Solventi aromatici:	APAT CNR IRSA 5140 Man 29 2003
- Triclorobenzeni	EPA 8270D 2014
- Isopropilbenzene	APAT CNR IRSA 5140 Man 29 2003

SEDE LEGALE E AMMINISTRATIVA: VIA PORDOI, 18 20021 BARANZATE (MI) TEL. 02/3932.1686 R.A. FAX 02/3932.1752
Cap. Soc. € 10.920,00 int. vers. C.C.I.A.A. Milano N. 1001867 Reg. Soc. Comm. Trib. Milano N. 185464 Cod. Fisc. e P. IVA N. 04363550155

RAPPORTO DI PROVA N°17-3374 DEL 06-10-17

PARAMETRO	METODO
IPA:	APAT CNR IRSA 5080 Man 29 2003
- Benzo(a)pirene	EPA 8270D 2014
IPA totali (§) ex DLgs.152/06 (calcolo)	APAT CNR IRSA 5080 Man 29 2003
Alifatici clorurati cancerogeni:	APAT CNR IRSA 5150 Man 29 2003
Sommatoria organoalogenati (calcolo)	APAT CNR IRSA 5150 Man 29 2003
Alifatici clorurati non cancerogeni:	APAT CNR IRSA 5150 Man 29 2003
Coliformi fecali	APAT CNR IRSA 7020 B Man 29 2003
Coliformi totali	UNI EN ISO 9308-1:2014
Streptococchi fecali	APAT CNR IRSA 7040 C Man 29 2003
Alcalinità (da bicarbonati)	APAT CNR IRSA 2010 B Man 29 2003
Alcalinità (da carbonati)	APAT CNR IRSA 2010 B Man 29 2003
Fenoli e clorofenoli:	EPA 8270D 2014

Note:
^ Metodo sviluppato dal Laboratorio

Responsabile del Laboratorio
Dott. Mariateresa Magrino
Chimico

I risultati contenuti nel presente Rapporto di Prova si riferiscono esclusivamente al campione sottoposto a prova.
Per le analisi effettuate con i metodi sopra riportati il recupero è risultato compreso tra 80% e 120% e non viene utilizzato nel calcolo del risultato finale.
L'incertezza di misura è espressa come incertezza di misura estesa $U = k \times u_c$ ed è stata calcolata con un fattore di copertura $k=2$, corrispondente a un livello di probabilità di circa il 95%. Per i parametri microbiologici l'incertezza di misura è espressa come intervallo di confidenza con un fattore di copertura $k=2$, corrispondente a un livello di probabilità di circa il 95%.
Se non diversamente specificato, i giudizi di conformità eventualmente riportati si riferiscono ai parametri analizzati e si basano sul confronto del valore riscontrato con i valori di riferimento senza considerare l'incertezza di misura.
Il presente Rapporto di Prova non può essere riprodotto in forma parziale senza autorizzazione scritta di Labo Consult S.r.l.
Il laboratorio applica pratiche di gestione della qualità conformi a quanto previsto dalla norma UNI CEI EN ISO/IEC 17025:2005.

SEDE LEGALE E AMMINISTRATIVA: VIA PORDOI, 18 20021 BARANZATE (MI) TEL. 02/3932.1686 R.A. FAX 02/3932.1752
Cap. Soc. € 10.920,00 int. vers. C.C.I.A.A. Milano N. 1001867 Reg. Soc. Comm. Trib. Milano N. 185464 Cod. Fisc. e P. IVA N. 04363550155

Baranzate, 06 Ottobre 2017

Spett.le
DIMMS CONTROL S.r.l.
SS11 Padana Superiore, 317
20090 Vimodrone MI

RAPPORTO DI PROVA N°17-3375 DEL 06-10-17

Contratto	Continuativo N° 170-17	Data prelievo	14-09-17
Campione	Acque superficiali	Data ricevimento	15-09-17
		Data inizio prove	15-09-17
Codice campione	**17-3234**	Data fine prove	29-09-17
Campionamento	Eseguito dal cliente (verbale n° 255/17 del 14/09/2017) APAT CNR IRSA 1030 Man 29 2003 + D.Lgs. 152/06, Parte IV, Titolo V, Allegato II		
Riferimenti	***Richiedente***: ANAS S.p.a. ***Lavoro:*** S.S. 652 "FONDOVALLE SANGRO" lavori di costruzione del tratto compreso tra la stazionedi Gamberale e la stazione di Civitaluparella 2° lotto – 2° stralcio – 2° tratto ***Contrassegno campione****:* ASP 9		

Il campione in oggetto, sottoposto a prova, ha dato i seguenti risultati:

PARAMETRO	U.M.	VALORE	INCERTEZZA DI MISURA	LIMITE D.Lgs. 152/06
Parametri misurati in campo :				
- Portata	m3/sec	3,90	/	-
- Temperatura dell'aria	°C	25,4	/	-
- Temperatura	°C	16,1	/	-
- pH		8,6	/	-
- Conducibilità	µS/cm	341	/	-
- Ossigeno disciolto	mg/l	9,5	/	-
- Potenziale Redox	mV	174	/	-
Parametri chimici di laboratorio				
Colore		Incolore	/	-
Torbidità	NTU	<1	/	-
Materiali in sospensione totali	mg/l	20	±4	-
COD	mg/l	<20	/	-
Tensioattivi anionici	mg/l	<0,1	/	-
Tensioattivi non ionici	mg/l	<0,2	/	-
Tensioattivi totali (calcolo)	mg/l	<0,3	/	-
Nitrati	mg/l	4	±2	-
Nitriti	mg/l	<0,10	/	*0,50*
Ammoniaca	mg/l	<0,05	/	-
Cloruri	mg/l	8	±1	-
Solfati	mg/l	11	±2	*250*
Sodio	mg/l	7,0	±2,2	
Fosforo totale	mg/l	<0,5	/	-
Potassio	mg/l	1,7	±0,5	
Calcio	mg/l	56,4	±6,9	-
Arsenico	µg/l	<5	/	*10*
Rame	µg/l	<10	/	*1000*
Zinco	µg/l	<10	/	*3000*
Ferro	µg/l	29	±6	*200*
Cadmio	µg/l	<0,05	/	*5*
Cromo totale	µg/l	<0,5	/	*50*
Cromo esavalente	µg/l	<2	/	*5*
Mercurio	µg/l	<0,05	/	*1*
Nichel	µg/l	<0,58	/	*20*
Piombo	µg/l	<0,1	/	*10*
Alluminio	µg/l	35	±2	*200*
Manganese	µg/l	<5	/	*50*
Magnesio	mg/l	11,2	±1,3	-

SEDE LEGALE E AMMINISTRATIVA: VIA PORDOI, 18 20021 BARANZATE (MI) TEL. 02/3932.1686 R.A. FAX 02/3932.1752
Cap. Soc. € 10.920,00 int. vers. C.C.I.A.A. Milano N. 1001867 Reg. Soc. Comm. Trib. Milano N. 185464 Cod. Fisc. e P. IVA N. 04363550155

RAPPORTO DI PROVA N°17-3375 DEL 06-10-17

PARAMETRO	U.M.	VALORE	INCERTEZZA DI MISURA	LIMITE D.Lgs. 152/06
Solventi aromatici:	µg/l			
- Benzene	µg/l	<0,1	/	*1*
- Toluene	µg/l	<0,5	/	*15*
- Etilbenzene	µg/l	<0,5	/	*50*
- m+p-Xilene	µg/l	<0,5	/	*10*
- o-Xilene	µg/l	<0,5	/	*10*
- Stirene	µg/l	<0,5	/	*25*
- n-Propilbenzene	µg/l	<0,5	/	
Idrocarburi aromatici :				
- Triclorobenzeni	µg/l	<0,1	/	*190*
- Isopropilbenzene	µg/l	<0,5	/	
IPA:				
- Pirene	µg/l	<0,01	/	*50*
- Benzo(a)antracene	µg/l	<0,01	/	*0,1*
- Crisene	µg/l	<0,01	/	*5*
- Benzo(b)fluorantene (§)	µg/l	<0,01	/	*0,1*
- Benzo(k)fluorantene (§)	µg/l	<0,01	/	*0,05*
- Indeno(1,2,3-cd)pirene (§)	µg/l	<0,01	/	*0,1*
- Dibenzo(a,h)antracene	µg/l	<0,01	/	*0,01*
- Benzo(g,h,i)perilene (§)	µg/l	<0,01	/	*0,01*
- Antracene	µg/l	<0,01	/	
- Fluorantene	µg/l	<0,01	/	
- Naftalene	µg/l	<0,01	/	
- Benzo(a)pirene	µg/l	<0,0001	/	*0,01*
IPA totali (§) ex DLgs.152/06 (calcolo)	µg/l	<0,1 0	/	*0,1*
Alifatici clorurati cancerogeni:				
- Triclorometano	µg/l	<0,10	/	*0,15*
- 1,2-Dicloroetano	µg/l	<1	/	*3*
- 1,1-Dicloroetilene	µg/l	<0,05	/	*0,05*
- 1,2-Dicloropropano	µg/l	<0,05	/	*0,15*
- 1,1,2-Tricloroetano	µg/l	<0,1	/	*0,2*
- Tricloroetilene	µg/l	<0,1	/	*1,5*
- 1,1,2,2-Tetracloroetano	µg/l	<0,001	/	*0,05*
- Tetracloretilene	µg/l	<0,1	/	*1,1*
- Esacloro-1,3-butadiene	µg/l	<0,1	/	*0,15*
- Cloruro di vinile	µg/l	<0,5	/	*0,5*
- Diclorometano	µg/l	<1	/	
Sommatoria organoalogenati (calcolo)	µg/l	<2,0	/	*10*
Alifatici clorurati non cancerogeni:				
- 1,1-Dicloroetano	µg/l	<10	/	*810*
- 1,2-Dicloroetilene	µg/l	<1	/	*60*
Coliformi fecali	ufc/100ml	1,0 x 10^2	/	-
Coliformi totali	ufc/100ml	3,1 x 10^3	/	-
Streptococchi fecali	ufc/100ml	88	/	
Alcalinità (da bicarbonati)	meq/l	8,9	/	-
Alcalinità (da carbonati)	meq/l	<0,5	/	-
Fenoli e clorofenoli:				
- 2-Clorofenolo	µg/l	<5	/	*180*
- 2,4-Diclorofenolo	µg/l	<5	/	*110*
- 2,4,6-Triclorofenolo	µg/l	<0,5	/	*5*
- Pentaclorofenolo	µg/l	<0,5	/	*0,5*

SEDE LEGALE E AMMINISTRATIVA: VIA PORDOI, 18 20021 BARANZATE (MI) TEL. 02/3932.1686 R.A. FAX 02/3932.1752
Cap. Soc. € 10.920,00 int. vers. C.C.I.A.A. Milano N. 1001867 Reg. Soc. Comm. Trib. Milano N. 185464 Cod. Fisc. e P. IVA N. 04363550155

RAPPORTO DI PROVA N°17-3375 DEL 06-10-17

PARAMETRO	METODO
- Portata	Correntometro
- Temperatura dell'aria	Termometrico
- Temperatura	APAT CNR IRSA 2100 Man 29 2003
- pH	APAT CNR IRSA 2060 Man 29 2003
- Conducibilità	APAT CNR IRSA 2030 Man 29 2003
- Ossigeno disciolto	APAT CNR IRSA 4120 Man 29 2003
- Potenziale Redox	APHA Standard Methods for the Exam. of Water and Wastewater, ed 22nd 2012 2580B
Colore	APAT CNR IRSA 2020 A Man 29 2003
Torbidità	APAT CNR IRSA 2110 Man 29 2003
Materiali in sospensione totali	APAT CNR IRSA 2090 B Man 29 2003
COD	APAT CNR IRSA 5130 Man 29 2003
Tensioattivi anionici	APAT CNR IRSA 5170 Man 29 2003
Tensioattivi non ionici	UNI 10511-1:1996
Tensioattivi totali (calcolo)	APAT CNR IRSA 5170 Man 29 2003 + UNI 10511-1 1996
Nitrati	APAT CNR IRSA 4020 Man 29 2003
Nitriti	APAT CNR IRSA 4020 Man 29 2003
Ammoniaca	UNI 11669:2017 - Procedimento A
Cloruri	APAT CNR IRSA 4020 Man 29 2003
Solfati	APAT CNR IRSA 4020 Man 29 2003
Sodio	APHA Standard Methods for the Exam. of Water and Wastewater, ed 22nd 2012 3120B
Fosforo totale	APAT CNR IRSA 4110 A2 Man 29 2003
Potassio	APHA Standard Methods for the Exam. of Water and Wastewater, ed 22nd 2012 3120B
Calcio	APHA Standard Methods for the Exam. of Water and Wastewater, ed 22nd 2012 3120B
Arsenico	APHA Standard Methods for the Exam. of Water and Wastewater, ed 22nd 2012 3120B
Rame	APHA Standard Methods for the Exam. of Water and Wastewater, ed 22nd 2012 3120B
Zinco	APHA Standard Methods for the Exam. of Water and Wastewater, ed 22nd 2012 3120B
Ferro	APHA Standard Methods for the Exam. of Water and Wastewater, ed 22nd 2012 3120B
Cadmio	APHA Standard Methods for the Exam. of Water and Wastewater, ed 22nd 2012 3120B
Cromo totale	APHA Standard Methods for the Exam. of Water and Wastewater, ed 22nd 2012 3120B
Cromo esavalente	APAT CNR IRSA 3150 C Man 29 2003
Mercurio	EPA 6010D 2014
Nichel	APHA Standard Methods for the Exam. of Water and Wastewater, ed 22nd 2012 3120B
Piombo	APHA Standard Methods for the Exam. of Water and Wastewater, ed 22nd 2012 3120B
Alluminio	APHA Standard Methods for the Exam. of Water and Wastewater, ed 22nd 2012 3120B
Manganese	APHA Standard Methods for the Exam. of Water and Wastewater, ed 22nd 2012 3120B
Magnesio	APHA Standard Methods for the Exam. of Water and Wastewater, ed 22nd 2012 3120B
Solventi aromatici:	APAT CNR IRSA 5140 Man 29 2003
- Triclorobenzeni	EPA 8270D 2014
- Isopropilbenzene	APAT CNR IRSA 5140 Man 29 2003

SEDE LEGALE E AMMINISTRATIVA: VIA PORDOI, 18 20021 BARANZATE (MI) TEL. 02/3932.1686 R.A. FAX 02/3932.1752
Cap. Soc. € 10.920,00 int. vers. C.C.I.A.A. Milano N. 1001867 Reg. Soc. Comm. Trib. Milano N. 185464 Cod. Fisc. e P. IVA N. 04363550155

RAPPORTO DI PROVA N°17-3375 DEL 06-10-17

PARAMETRO	METODO
IPA:	APAT CNR IRSA 5080 Man 29 2003
- Benzo(a)pirene	EPA 8270D 2014
IPA totali (§) ex DLgs.152/06 (calcolo)	APAT CNR IRSA 5080 Man 29 2003
Alifatici clorurati cancerogeni:	APAT CNR IRSA 5150 Man 29 2003
Sommatoria organoalogenati (calcolo)	APAT CNR IRSA 5150 Man 29 2003
Alifatici clorurati non cancerogeni:	APAT CNR IRSA 5150 Man 29 2003
Coliformi fecali	APAT CNR IRSA 7020 B Man 29 2003
Coliformi totali	UNI EN ISO 9308-1:2014
Streptococchi fecali	APAT CNR IRSA 7040 C Man 29 2003
Alcalinità (da bicarbonati)	APAT CNR IRSA 2010 B Man 29 2003
Alcalinità (da carbonati)	APAT CNR IRSA 2010 B Man 29 2003
Fenoli e clorofenoli:	EPA 8270D 2014

Note:
^ Metodo sviluppato dal Laboratorio

Responsabile del Laboratorio
Dott. Mariateresa Magrino
Chimico

I risultati contenuti nel presente Rapporto di Prova si riferiscono esclusivamente al campione sottoposto a prova.
Per le analisi effettuate con i metodi sopra riportati il recupero è risultato compreso tra 80% e 120% e non viene utilizzato nel calcolo del risultato finale.
L'incertezza di misura è espressa come incertezza di misura estesa $U = k \times u_c$ ed è stata calcolata con un fattore di copertura $k=2$, corrispondente a un livello di probabilità di circa il 95%. Per i parametri microbiologici l'incertezza di misura è espressa come intervallo di confidenza con un fattore di copertura $k=2$, corrispondente a un livello di probabilità di circa il 95%.
Se non diversamente specificato, i giudizi di conformità eventualmente riportati si riferiscono ai parametri analizzati e si basano sul confronto del valore riscontrato con i valori di riferimento senza considerare l'incertezza di misura.
Il presente Rapporto di Prova non può essere riprodotto in forma parziale senza autorizzazione scritta di Labo Consult S.r.l.
Il laboratorio applica pratiche di gestione della qualità conformi a quanto previsto dalla norma UNI CEI EN ISO/IEC 17025:2005.

SEDE LEGALE E AMMINISTRATIVA: VIA PORDOI, 18 20021 BARANZATE (MI) TEL. 02/3932.1686 R.A. FAX 02/3932.1752
Cap. Soc. € 10.920,00 int. vers. C.C.I.A.A. Milano N. 1001867 Reg. Soc. Comm. Trib. Milano N. 185464 Cod. Fisc. e P. IVA N. 04363550155

Baranzate, 06 Ottobre 2017

Spett.le
DIMMS CONTROL S.r.l.
SS11 Padana Superiore, 317
20090 Vimodrone MI

RAPPORTO DI PROVA N°17-3376 DEL 06-10-17

Contratto	Continuativo N° 170-17	Data prelievo	15-09-17
Campione	Acque superficiali	Data ricevimento	16-09-17
		Data inizio prove	16-09-17
Codice campione	**17-3235**	Data fine prove	29-09-17
Campionamento	Eseguito dal cliente (verbale n° 255/17 del 15/09/2017) APAT CNR IRSA 1030 Man 29 2003 + D.Lgs. 152/06, Parte IV, Titolo V, Allegato II		
Riferimenti	***Richiedente***: ANAS S.p.a. ***Lavoro:*** S.S. 652 "FONDOVALLE SANGRO" lavori di costruzione del tratto compreso tra la stazionedi Gamberale e la stazione di Civitaluparella 2° lotto – 2° stralcio – 2° tratto ***Contrassegno campione****:* ASP 10		

Il campione in oggetto, sottoposto a prova, ha dato i seguenti risultati:

PARAMETRO	**U.M.**	**VALORE**	**INCERTEZZA DI MISURA**	**LIMITE D.Lgs. 152/06**
Parametri misurati in campo :				
- Portata	m3/sec	1,30	/	-
- Temperatura dell'aria	°C	23,2	/	-
- Temperatura	°C	15,1	/	-
- pH		8,2	/	-
- Conducibilità	µS/cm	341	/	-
- Ossigeno disciolto	mg/l	9,8	/	-
- Potenziale Redox	mV	189	/	-
Parametri chimici di laboratorio				
Colore		Incolore	/	-
Torbidità	NTU	<1	/	-
Materiali in sospensione totali	mg/l	2	±1	-
COD	mg/l	<20	/	-
Tensioattivi anionici	mg/l	<0,1	/	-
Tensioattivi non ionici	mg/l	<0,2	/	-
Tensioattivi totali (calcolo)	mg/l	<0,3	/	-
Nitrati	mg/l	4	±2	-
Nitriti	mg/l	<0,10	/	*0,50*
Ammoniaca	mg/l	<0,05	/	-
Cloruri	mg/l	8	±1	-
Solfati	mg/l	10	±2	*250*
Sodio	mg/l	7,0	±2,2	
Fosforo totale	mg/l	<0,5	/	-
Potassio	mg/l	1,7	±0,5	
Calcio	mg/l	57,6	±7,1	-
Arsenico	µg/l	<5	/	*10*
Rame	µg/l	<10	/	*1000*
Zinco	µg/l	<10	/	*3000*
Ferro	µg/l	22	±10	*200*
Cadmio	µg/l	<0,05	/	*5*
Cromo totale	µg/l	<0,5	/	*50*
Cromo esavalente	µg/l	<2	/	*5*
Mercurio	µg/l	<0,05	/	*1*
Nichel	µg/l	<0,58	/	*20*
Piombo	µg/l	<0,1	/	*10*
Alluminio	µg/l	29	±5	*200*
Manganese	µg/l	<5	/	*50*
Magnesio	mg/l	11,3	±1,3	-

SEDE LEGALE E AMMINISTRATIVA: VIA PORDOI, 18 20021 BARANZATE (MI) TEL. 02/3932.1686 R.A. FAX 02/3932.1752
Cap. Soc. € 10.920,00 int. vers. C.C.I.A.A. Milano N. 1001867 Reg. Soc. Comm. Trib. Milano N. 185464 Cod. Fisc. e P. IVA N. 04363550155

RAPPORTO DI PROVA N°17-3376 DEL 06-10-17

PARAMETRO	U.M.	VALORE	INCERTEZZA DI MISURA	LIMITE D.Lgs. 152/06
Solventi aromatici:	µg/l			
- Benzene	µg/l	<0,1	/	*1*
- Toluene	µg/l	<0,5	/	*15*
- Etilbenzene	µg/l	<0,5	/	*50*
- m+p-Xilene	µg/l	<0,5	/	*10*
- o-Xilene	µg/l	<0,5	/	*10*
- Stirene	µg/l	<0,5	/	*25*
- n-Propilbenzene	µg/l	<0,5	/	
Idrocarburi aromatici :				
- Triclorobenzeni	µg/l	<0,1	/	*190*
- Isopropilbenzene	µg/l	<0,5	/	
IPA:				
- Pirene	µg/l	<0,01	/	*50*
- Benzo(a)antracene	µg/l	<0,01	/	*0,1*
- Crisene	µg/l	<0,01	/	*5*
- Benzo(b)fluorantene (§)	µg/l	<0,01	/	*0,1*
- Benzo(k)fluorantene (§)	µg/l	<0,01	/	*0,05*
- Indeno(1,2,3-cd)pirene (§)	µg/l	<0,01	/	*0,1*
- Dibenzo(a,h)antracene	µg/l	<0,01	/	*0,01*
- Benzo(g,h,i)perilene (§)	µg/l	<0,01	/	*0,01*
- Antracene	µg/l	<0,01	/	
- Fluorantene	µg/l	<0,01	/	
- Naftalene	µg/l	<0,01	/	
- Benzo(a)pirene	µg/l	<0,0001	/	*0,01*
IPA totali (§) ex DLgs.152/06 (calcolo)	µg/l	<0,10	/	*0,1*
Alifatici clorurati cancerogeni:				
- Triclorometano	µg/l	<0,10	/	*0,15*
- 1,2-Dicloroetano	µg/l	<1	/	*3*
- 1,1-Dicloroetilene	µg/l	<0,05	/	*0,05*
- 1,2-Dicloropropano	µg/l	<0,05	/	*0,15*
- 1,1,2-Tricloroetano	µg/l	<0,1	/	*0,2*
- Tricloroetilene	µg/l	<0,1	/	*1,5*
- 1,1,2,2-Tetracloroetano	µg/l	<0,001	/	*0,05*
- Tetracloretilene	µg/l	<0,1	/	*1,1*
- Esacloro-1,3-butadiene	µg/l	<0,1	/	*0,15*
- Cloruro di vinile	µg/l	<0,5	/	*0,5*
- Diclorometano	µg/l	<1	/	
Sommatoria organoalogenati (calcolo)	µg/l	<2,0	/	*10*
Alifatici clorurati non cancerogeni:				
- 1,1-Dicloroetano	µg/l	<10	/	*810*
- 1,2-Dicloroetilene	µg/l	<1	/	*60*
Coliformi fecali	ufc/100ml	1,4 x 10^2	/	-
Coliformi totali	ufc/100ml	3,8 x 10^3	/	-
Streptococchi fecali	ufc/100ml	1,1 x 10^2	/	
Alcalinità (da bicarbonati)	meq/l	9,2	/	-
Alcalinità (da carbonati)	meq/l	<0,5	/	-
Fenoli e clorofenoli:				
- 2-Clorofenolo	µg/l	<5	/	*180*
- 2,4-Diclorofenolo	µg/l	<5	/	*110*
- 2,4,6-Triclorofenolo	µg/l	<0,5	/	*5*
- Pentaclorofenolo	µg/l	<0,5	/	*0,5*

SEDE LEGALE E AMMINISTRATIVA: VIA PORDOI, 18 20021 BARANZATE (MI) TEL. 02/3932.1686 R.A. FAX 02/3932.1752
Cap. Soc. € 10.920,00 int. vers. C.C.I.A.A. Milano N. 1001867 Reg. Soc. Comm. Trib. Milano N. 185464 Cod. Fisc. e P. IVA N. 04363550155

RAPPORTO DI PROVA N°17-3376 DEL 06-10-17

PARAMETRO	METODO
- Portata	Correntometro
- Temperatura dell'aria	Termometrico
- Temperatura	APAT CNR IRSA 2100 Man 29 2003
- pH	APAT CNR IRSA 2060 Man 29 2003
- Conducibilità	APAT CNR IRSA 2030 Man 29 2003
- Ossigeno disciolto	APAT CNR IRSA 4120 Man 29 2003
- Potenziale Redox	APHA Standard Methods for the Exam. of Water and Wastewater, ed 22nd 2012 2580B
Colore	APAT CNR IRSA 2020 A Man 29 2003
Torbidità	APAT CNR IRSA 2110 Man 29 2003
Materiali in sospensione totali	APAT CNR IRSA 2090 B Man 29 2003
COD	APAT CNR IRSA 5130 Man 29 2003
Tensioattivi anionici	APAT CNR IRSA 5170 Man 29 2003
Tensioattivi non ionici	UNI 10511-1:1996
Tensioattivi totali (calcolo)	APAT CNR IRSA 5170 Man 29 2003 + UNI 10511-1 1996
Nitrati	APAT CNR IRSA 4020 Man 29 2003
Nitriti	APAT CNR IRSA 4020 Man 29 2003
Ammoniaca	UNI 11669:2017 - Procedimento A
Cloruri	APAT CNR IRSA 4020 Man 29 2003
Solfati	APAT CNR IRSA 4020 Man 29 2003
Sodio	APHA Standard Methods for the Exam. of Water and Wastewater, ed 22nd 2012 3120B
Fosforo totale	APAT CNR IRSA 4110 A2 Man 29 2003
Potassio	APHA Standard Methods for the Exam. of Water and Wastewater, ed 22nd 2012 3120B
Calcio	APHA Standard Methods for the Exam. of Water and Wastewater, ed 22nd 2012 3120B
Arsenico	APHA Standard Methods for the Exam. of Water and Wastewater, ed 22nd 2012 3120B
Rame	APHA Standard Methods for the Exam. of Water and Wastewater, ed 22nd 2012 3120B
Zinco	APHA Standard Methods for the Exam. of Water and Wastewater, ed 22nd 2012 3120B
Ferro	APHA Standard Methods for the Exam. of Water and Wastewater, ed 22nd 2012 3120B
Cadmio	APHA Standard Methods for the Exam. of Water and Wastewater, ed 22nd 2012 3120B
Cromo totale	APHA Standard Methods for the Exam. of Water and Wastewater, ed 22nd 2012 3120B
Cromo esavalente	APAT CNR IRSA 3150 C Man 29 2003
Mercurio	EPA 6010D 2014
Nichel	APHA Standard Methods for the Exam. of Water and Wastewater, ed 22nd 2012 3120B
Piombo	APHA Standard Methods for the Exam. of Water and Wastewater, ed 22nd 2012 3120B
Alluminio	APHA Standard Methods for the Exam. of Water and Wastewater, ed 22nd 2012 3120B
Manganese	APHA Standard Methods for the Exam. of Water and Wastewater, ed 22nd 2012 3120B
Magnesio	APHA Standard Methods for the Exam. of Water and Wastewater, ed 22nd 2012 3120B
Solventi aromatici:	APAT CNR IRSA 5140 Man 29 2003
- Triclorobenzeni	EPA 8270D 2014
- Isopropilbenzene	APAT CNR IRSA 5140 Man 29 2003

SEDE LEGALE E AMMINISTRATIVA: VIA PORDOI, 18 20021 BARANZATE (MI) TEL. 02/3932.1686 R.A. FAX 02/3932.1752
Cap. Soc. € 10.920,00 int. vers. C.C.I.A.A. Milano N. 1001867 Reg. Soc. Comm. Trib. Milano N. 185464 Cod. Fisc. e P. IVA N. 04363550155

RAPPORTO DI PROVA N°17-3376 DEL 06-10-17

PARAMETRO	METODO
IPA:	APAT CNR IRSA 5080 Man 29 2003
- Benzo(a)pirene	EPA 8270D 2014
IPA totali (§) ex DLgs.152/06 (calcolo)	APAT CNR IRSA 5080 Man 29 2003
Alifatici clorurati cancerogeni:	APAT CNR IRSA 5150 Man 29 2003
Sommatoria organoalogenati (calcolo)	APAT CNR IRSA 5150 Man 29 2003
Alifatici clorurati non cancerogeni:	APAT CNR IRSA 5150 Man 29 2003
Coliformi fecali	APAT CNR IRSA 7020 B Man 29 2003
Coliformi totali	UNI EN ISO 9308-1:2014
Streptococchi fecali	APAT CNR IRSA 7040 C Man 29 2003
Alcalinità (da bicarbonati)	APAT CNR IRSA 2010 B Man 29 2003
Alcalinità (da carbonati)	APAT CNR IRSA 2010 B Man 29 2003
Fenoli e clorofenoli:	EPA 8270D 2014

Note:
^ Metodo sviluppato dal Laboratorio

Responsabile del Laboratorio
Dott. Mariateresa Magrino
Chimico

I risultati contenuti nel presente Rapporto di Prova si riferiscono esclusivamente al campione sottoposto a prova.
Per le analisi effettuate con i metodi sopra riportati il recupero è risultato compreso tra 80% e 120% e non viene utilizzato nel calcolo del risultato finale.
L'incertezza di misura è espressa come incertezza di misura estesa $U = k \times u_c$ ed è stata calcolata con un fattore di copertura $k=2$, corrispondente a un livello di probabilità di circa il 95%. Per i parametri microbiologici l'incertezza di misura è espressa come intervallo di confidenza con un fattore di copertura $k=2$, corrispondente a un livello di probabilità di circa il 95%.
Se non diversamente specificato, i giudizi di conformità eventualmente riportati si riferiscono ai parametri analizzati e si basano sul confronto del valore riscontrato con i valori di riferimento senza considerare l'incertezza di misura.
Il presente Rapporto di Prova non può essere riprodotto in forma parziale senza autorizzazione scritta di Labo Consult S.r.l.
Il laboratorio applica pratiche di gestione della qualità conformi a quanto previsto dalla norma UNI CEI EN ISO/IEC 17025:2005.

SEDE LEGALE E AMMINISTRATIVA: VIA PORDOI, 18 20021 BARANZATE (MI) TEL. 02/3932.1686 R.A. FAX 02/3932.1752
Cap. Soc. € 10.920,00 int. vers. C.C.I.A.A. Milano N. 1001867 Reg. Soc. Comm. Trib. Milano N. 185464 Cod. Fisc. e P. IVA N. 04363550155

Baranzate, 06 Ottobre 2017

Spett.le
DIMMS CONTROL S.r.l.
SS11 Padana Superiore, 317
20090 Vimodrone MI

RAPPORTO DI PROVA N°17-3377 DEL 06-10-17

Contratto	Continuativo N° 170-17	Data prelievo	15-09-17
Campione	Acque superficiali	Data ricevimento	16-09-17
		Data inizio prove	16-09-17
Codice campione	**17-3236**	Data fine prove	29-09-17
Campionamento	Eseguito dal cliente (verbale n° 255/17 del 15/09/2017) APAT CNR IRSA 1030 Man 29 2003 + D.Lgs. 152/06, Parte IV, Titolo V, Allegato II		
Riferimenti	***Richiedente***: ANAS S.p.a. ***Lavoro:*** S.S. 652 "FONDOVALLE SANGRO" lavori di costruzione del tratto compreso tra la stazionedi Gamberale e la stazione di Civitaluparella 2° lotto – 2° stralcio – 2° tratto ***Contrassegno campione****:* ASP 11		

Il campione in oggetto, sottoposto a prova, ha dato i seguenti risultati:

PARAMETRO	U.M.	VALORE	INCERTEZZA DI MISURA	LIMITE D.Lgs. 152/06
Parametri misurati in campo :				
- Portata	m3/sec	1,80	/	-
- Temperatura dell'aria	°C	23,2	/	-
- Temperatura	°C	15,7	/	-
- pH		8,6	/	-
- Conducibilità	µS/cm	343	/	-
- Ossigeno disciolto	mg/l	9,3	/	-
- Potenziale Redox	mV	178	/	-
Parametri chimici di laboratorio				
Colore		Incolore	/	-
Torbidità	NTU	<1	/	-
Materiali in sospensione totali	mg/l	9	±2	-
COD	mg/l	<20	/	-
Tensioattivi anionici	mg/l	<0,1	/	-
Tensioattivi non ionici	mg/l	<0,2	/	-
Tensioattivi totali (calcolo)	mg/l	<0,3	/	-
Nitrati	mg/l	4	±2	-
Nitriti	mg/l	<0,10	/	*0,50*
Ammoniaca	mg/l	<0,05	/	-
Cloruri	mg/l	8	±1	-
Solfati	mg/l	10	±2	*250*
Sodio	mg/l	6,9	±2,2	
Fosforo totale	mg/l	<0,5	/	-
Potassio	mg/l	1,7	±0,6	
Calcio	mg/l	56,1	±6,9	-
Arsenico	µg/l	<5	/	*10*
Rame	µg/l	<10	/	*1000*
Zinco	µg/l	<10	/	*3000*
Ferro	µg/l	33	±7	*200*
Cadmio	µg/l	<0,05	/	*5*
Cromo totale	µg/l	<0,5	/	*50*
Cromo esavalente	µg/l	<2	/	*5*
Mercurio	µg/l	<0,05	/	*1*
Nichel	µg/l	<0,58	/	*20*
Piombo	µg/l	<0,1	/	*10*
Alluminio	µg/l	44	±2	*200*
Manganese	µg/l	<5	/	*50*
Magnesio	mg/l	11,0	±1,2	-

SEDE LEGALE E AMMINISTRATIVA: VIA PORDOI, 18 20021 BARANZATE (MI) TEL. 02/3932.1686 R.A. FAX 02/3932.1752
Cap. Soc. € 10.920,00 int. vers. C.C.I.A.A. Milano N. 1001867 Reg. Soc. Comm. Trib. Milano N. 185464 Cod. Fisc. e P. IVA N. 04363550155

RAPPORTO DI PROVA N°17-3377 DEL 06-10-17

PARAMETRO	U.M.	VALORE	INCERTEZZA DI MISURA	LIMITE D.Lgs. 152/06
Solventi aromatici:	µg/l			
- Benzene	µg/l	<0,1	/	*1*
- Toluene	µg/l	<0,5	/	*15*
- Etilbenzene	µg/l	<0,5	/	*50*
- m+p-Xilene	µg/l	<0,5	/	*10*
- o-Xilene	µg/l	<0,5	/	*10*
- Stirene	µg/l	<0,5	/	*25*
- n-Propilbenzene	µg/l	<0,5	/	
Idrocarburi aromatici :				
- Triclorobenzeni	µg/l	<0,1	/	*190*
- Isopropilbenzene	µg/l	<0,5	/	
IPA:				
- Pirene	µg/l	<0,01	/	*50*
- Benzo(a)antracene	µg/l	<0,01	/	*0,1*
- Crisene	µg/l	<0,01	/	*5*
- Benzo(b)fluorantene (§)	µg/l	<0,01	/	*0,1*
- Benzo(k)fluorantene (§)	µg/l	<0,01	/	*0,05*
- Indeno(1,2,3-cd)pirene (§)	µg/l	<0,01	/	*0,1*
- Dibenzo(a,h)antracene	µg/l	<0,01	/	*0,01*
- Benzo(g,h,i)perilene (§)	µg/l	<0,01	/	*0,01*
- Antracene	µg/l	<0,01	/	
- Fluorantene	µg/l	<0,01	/	
- Naftalene	µg/l	<0,01	/	
- Benzo(a)pirene	µg/l	<0,0001	/	*0,01*
IPA totali (§) ex DLgs.152/06 (calcolo)	µg/l	<0,10	/	*0,1*
Alifatici clorurati cancerogeni:				
- Triclorometano	µg/l	<0,10	/	*0,15*
- 1,2-Dicloroetano	µg/l	<1	/	*3*
- 1,1-Dicloroetilene	µg/l	<0,05	/	*0,05*
- 1,2-Dicloropropano	µg/l	<0,05	/	*0,15*
- 1,1,2-Tricloroetano	µg/l	<0,1	/	*0,2*
- Tricloroetilene	µg/l	<0,1	/	*1,5*
- 1,1,2,2-Tetracloroetano	µg/l	<0,001	/	*0,05*
- Tetracloretilene	µg/l	<0,1	/	*1,1*
- Esacloro-1,3-butadiene	µg/l	<0,1	/	*0,15*
- Cloruro di vinile	µg/l	<0,5	/	*0,5*
- Diclorometano	µg/l	<1	/	
Sommatoria organoalogenati (calcolo)	µg/l	<2,0	/	*10*
Alifatici clorurati non cancerogeni:				
- 1,1-Dicloroetano	µg/l	<10	/	*810*
- 1,2-Dicloroetilene	µg/l	<1	/	*60*
Coliformi fecali	ufc/100ml	1,3 x 10^2	/	-
Coliformi totali	ufc/100ml	1,1 x 10^4	/	-
Streptococchi fecali	ufc/100ml	74	/	
Alcalinità (da bicarbonati)	meq/l	9,1	/	-
Alcalinità (da carbonati)	meq/l	<0,5	/	-
Fenoli e clorofenoli:				
- 2-Clorofenolo	µg/l	<5	/	*180*
- 2,4-Diclorofenolo	µg/l	<5	/	*110*
- 2,4,6-Triclorofenolo	µg/l	<0,5	/	*5*
- Pentaclorofenolo	µg/l	<0,25	/	*0,5*

SEDE LEGALE E AMMINISTRATIVA: VIA PORDOI, 18 20021 BARANZATE (MI) TEL. 02/3932.1686 R.A. FAX 02/3932.1752
Cap. Soc. € 10.920,00 int. vers. C.C.I.A.A. Milano N. 1001867 Reg. Soc. Comm. Trib. Milano N. 185464 Cod. Fisc. e P. IVA N. 04363550155

RAPPORTO DI PROVA N°17-3377 DEL 06-10-17

PARAMETRO	METODO
- Portata	Correntometro
- Temperatura dell'aria	Termometrico
- Temperatura	APAT CNR IRSA 2100 Man 29 2003
- pH	APAT CNR IRSA 2060 Man 29 2003
- Conducibilità	APAT CNR IRSA 2030 Man 29 2003
- Ossigeno disciolto	APAT CNR IRSA 4120 Man 29 2003
- Potenziale Redox	APHA Standard Methods for the Exam. of Water and Wastewater, ed 22nd 2012 2580B
Colore	APAT CNR IRSA 2020 A Man 29 2003
Torbidità	APAT CNR IRSA 2110 Man 29 2003
Materiali in sospensione totali	APAT CNR IRSA 2090 B Man 29 2003
COD	APAT CNR IRSA 5130 Man 29 2003
Tensioattivi anionici	APAT CNR IRSA 5170 Man 29 2003
Tensioattivi non ionici	UNI 10511-1:1996
Tensioattivi totali (calcolo)	APAT CNR IRSA 5170 Man 29 2003 + UNI 10511-1 1996
Nitrati	APAT CNR IRSA 4020 Man 29 2003
Nitriti	APAT CNR IRSA 4020 Man 29 2003
Ammoniaca	UNI 11669:2017 - Procedimento A
Cloruri	APAT CNR IRSA 4020 Man 29 2003
Solfati	APAT CNR IRSA 4020 Man 29 2003
Sodio	APHA Standard Methods for the Exam. of Water and Wastewater, ed 22nd 2012 3120B
Fosforo totale	APAT CNR IRSA 4110 A2 Man 29 2003
Potassio	APHA Standard Methods for the Exam. of Water and Wastewater, ed 22nd 2012 3120B
Calcio	APHA Standard Methods for the Exam. of Water and Wastewater, ed 22nd 2012 3120B
Arsenico	APHA Standard Methods for the Exam. of Water and Wastewater, ed 22nd 2012 3120B
Rame	APHA Standard Methods for the Exam. of Water and Wastewater, ed 22nd 2012 3120B
Zinco	APHA Standard Methods for the Exam. of Water and Wastewater, ed 22nd 2012 3120B
Ferro	APHA Standard Methods for the Exam. of Water and Wastewater, ed 22nd 2012 3120B
Cadmio	APHA Standard Methods for the Exam. of Water and Wastewater, ed 22nd 2012 3120B
Cromo totale	APHA Standard Methods for the Exam. of Water and Wastewater, ed 22nd 2012 3120B
Cromo esavalente	APAT CNR IRSA 3150 C Man 29 2003
Mercurio	EPA 6010D 2014
Nichel	APHA Standard Methods for the Exam. of Water and Wastewater, ed 22nd 2012 3120B
Piombo	APHA Standard Methods for the Exam. of Water and Wastewater, ed 22nd 2012 3120B
Alluminio	APHA Standard Methods for the Exam. of Water and Wastewater, ed 22nd 2012 3120B
Manganese	APHA Standard Methods for the Exam. of Water and Wastewater, ed 22nd 2012 3120B
Magnesio	APHA Standard Methods for the Exam. of Water and Wastewater, ed 22nd 2012 3120B
Solventi aromatici:	APAT CNR IRSA 5140 Man 29 2003
- Triclorobenzeni	EPA 8270D 2014
- Isopropilbenzene	APAT CNR IRSA 5140 Man 29 2003

SEDE LEGALE E AMMINISTRATIVA: VIA PORDOI, 18 20021 BARANZATE (MI) TEL. 02/3932.1686 R.A. FAX 02/3932.1752
Cap. Soc. € 10.920,00 int. vers. C.C.I.A.A. Milano N. 1001867 Reg. Soc. Comm. Trib. Milano N. 185464 Cod. Fisc. e P. IVA N. 04363550155

RAPPORTO DI PROVA N°17-3377 DEL 06-10-17

PARAMETRO	METODO
IPA:	APAT CNR IRSA 5080 Man 29 2003
- Benzo(a)pirene	EPA 8270D 2014
IPA totali (§) ex DLgs.152/06 (calcolo)	APAT CNR IRSA 5080 Man 29 2003
Alifatici clorurati cancerogeni:	APAT CNR IRSA 5150 Man 29 2003
Sommatoria organoalogenati (calcolo)	APAT CNR IRSA 5150 Man 29 2003
Alifatici clorurati non cancerogeni:	APAT CNR IRSA 5150 Man 29 2003
Coliformi fecali	APAT CNR IRSA 7020 B Man 29 2003
Coliformi totali	UNI EN ISO 9308-1:2014
Streptococchi fecali	APAT CNR IRSA 7040 C Man 29 2003
Alcalinità (da bicarbonati)	APAT CNR IRSA 2010 B Man 29 2003
Alcalinità (da carbonati)	APAT CNR IRSA 2010 B Man 29 2003
Fenoli e clorofenoli:	EPA 8270D 2014

Note:
^ Metodo sviluppato dal Laboratorio

Responsabile del Laboratorio
Dott. Mariateresa Magrino
Chimico

I risultati contenuti nel presente Rapporto di Prova si riferiscono esclusivamente al campione sottoposto a prova.
Per le analisi effettuate con i metodi sopra riportati il recupero è risultato compreso tra 80% e 120% e non viene utilizzato nel calcolo del risultato finale.
L'incertezza di misura è espressa come incertezza di misura estesa $U = k \times u_c$ ed è stata calcolata con un fattore di copertura $k=2$, corrispondente a un livello di probabilità di circa il 95%. Per i parametri microbiologici l'incertezza di misura è espressa come intervallo di confidenza con un fattore di copertura $k=2$, corrispondente a un livello di probabilità di circa il 95%.
Se non diversamente specificato, i giudizi di conformità eventualmente riportati si riferiscono ai parametri analizzati e si basano sul confronto del valore riscontrato con i valori di riferimento senza considerare l'incertezza di misura.
Il presente Rapporto di Prova non può essere riprodotto in forma parziale senza autorizzazione scritta di Labo Consult S.r.l.
Il laboratorio applica pratiche di gestione della qualità conformi a quanto previsto dalla norma UNI CEI EN ISO/IEC 17025:2005.

SEDE LEGALE E AMMINISTRATIVA: VIA PORDOI, 18 20021 BARANZATE (MI) TEL. 02/3932.1686 R.A. FAX 02/3932.1752
Cap. Soc. € 10.920,00 int. vers. C.C.I.A.A. Milano N. 1001867 Reg. Soc. Comm. Trib. Milano N. 185464 Cod. Fisc. e P. IVA N. 04363550155

RAPPORTO DI PROVA n° 17LA00033 DEL 28/09/2017

COMMITTENTE : DIMMS CONTROL S.r.l.
SS11 Padana Superiore, 317
20090 - Vimodrone (MI)

DATI DEL CAMPIONE :

Descrizione : SUO_00 a profondità 0,40m

Matrice : Terreno

Produttore : ANAS S.p.a. Direzione Progettazione e Realizzazione Lavori Via Pianciani, 16 - 00185 Roma

DATI DEL PRELIEVO :

Luogo di prelievo : Cantiere Anas Abruzzo

Prelevato da : Personale Labo Consult

Piano di campionamento : Effettuato da Cliente

Data prelievo : 05/09/2017

Data arrivo campione : 06/09/2017

Data inizio prove : 08/09/2017

Data fine prove : 27/09/2017

LIMITI DI LEGGE RIPORTATI:

D.Lgs.152/2006, Parte IV, Allegato 5, Tabella 1 e s.m.i.
Colonna A - Siti a destinazione d'uso Verde pubblico, privato e residenziale
Colonna B - Siti a destinazione d'uso Commerciale e industriale

Il campione sottoposto a prova ha dato i seguenti risultati:

Parametro	U.M.	Valore	I.M.	Limiti A	Limiti B	Metodo	LoQ
Residuo a 105°C	%	88,1				CNR IRSA 2 Q 64 Vol 2 1984	0.5
Frazione inferiore a 2 mm	%	25,0				D.M 13.09.1999 SO n.185 GU n.248 del 21.10.1999 Met. II.1	0.5
Carbonio organico totale	g/kgss	11,4				(*)LABO 01 Ed.00^ (2017)	0.01
Cromo VI	mg/kgss	< 2		2	15	CNR IRSA 16 Q64 Vol 3 1986	2
pH		8,8				(*)CNR IRSA 1 Q 64 Vol 3 1985	
Alluminio	mg/kgss	9920	± 2544			LABO 09 Ed.09^ (2016)	40
Arsenico	mg/kgss	< 4		20	50	LABO 09 Ed.09^ (2016)	4
Cadmio	mg/kgss	< 1		2	15	LABO 09 Ed.09^ (2016)	4
Cromo totale	mg/kgss	12,6	± 3.6	150	800	LABO 09 Ed.09^ (2016)	40
Ferro	mg/kgss	10100	± 2419			LABO 09 Ed.09^ (2016)	40
Mercurio	mg/kgss	< 0,5		1	5	(*)EPA 3051A : 2007 + EPA 6010D : 2014	0.5
Nichel	mg/kgss	< 10	± 3.0	120	500	LABO 09 Ed.09^ (2016)	40
Piombo	mg/kgss	10,6	± 3.5	100	1000	LABO 09 Ed.09^ (2016)	40
Rame	mg/kgss	5,4	± 2.2	120	600	LABO 09 Ed.09^ (2016)	40
Vanadio	mg/kgss	12,2		90	250	(*)EPA 3051A : 2007 + EPA 6010D : 2014	40
Zinco	mg/kgss	15,0	± 4.7	150	1500	LABO 09 Ed.09^ (2016)	40
Idrocarburi leggeri C<12	mg/kgss	< 1		10	250	LABO 10 Ed.06^ (2016)	1
Idrocarburi pesanti C>12	mg/kgss	< 20		50	750	LABO 11 Ed.07^ (2017)	20
COMPOSTI ORGANICI AROMATICI							
Benzene	mg/kgss	< 0,01		0.1	2	LABO 10 Ed.06^ (2016)	0.01
Etilbenzene	mg/kgss	< 0,01		0.5	50	LABO 10 Ed.06^ (2016)	0.01
Xilene (o,m,p)	mg/kgss	< 0,01		0.5	50	LABO 10 Ed.06^ (2016)	0.01
Stirene	mg/kgss	< 0,01		0.5	50	LABO 10 Ed.06^ (2016)	0.01
Toluene	mg/kgss	< 0,01		0.5	50	LABO 10 Ed.06^ (2016)	0.01
Solventi organici aromatici	mg/kgss	< 0,01		1	100	LABO 10 Ed.06^ (2016)	0.01
IDROCARBURI POLICICLICI AROMATICI							

Sede Legale e Amministrativa VIA PORDOI, 18 - 20021 BARANZATE (MI) TEL: 02/39321686 FAX: 02/39321572 MAIL: info@laboconsult.it
Cap. Soc. 10920,00 int. Vers. C.C.I.A.A. Milano n. 1001867 Reg. Soc. Comm. Trib. Milano n. 185464 Cad Fisc. e P.IVA n. 04363550155

Segue rapporto di prova 17LA00033 del 28/09/2017

Benzo (a) Antracene	mg/kgss	< 0,01	0.5	10	LABO 03 Ed.11^ (2016)	0.01
Benzo (a) Pirene	mg/kgss	< 0,01	0.1	10	LABO 03 Ed.11^ (2016)	0.01
Benzo (b) Fluorantene	mg/kgss	< 0,01	0.5	10	LABO 03 Ed.11^ (2016)	0.01
Benzo (k) Fluorantene	mg/kgss	< 0,01	0.5	10	LABO 03 Ed.11^ (2016)	0.01
Benzo (g,h,i) Perilene	mg/kgss	< 0,01	0.1	10	LABO 03 Ed.11^ (2016)	0.01
Crisene	mg/kgss	< 0,01	5	50	LABO 03 Ed.11^ (2016)	0.01
Dibenzo (a,e) Pirene	mg/kgss	< 0,01	0.1	10	LABO 03 Ed.11^ (2016)	0.01
Dibenzo (a,l) Pirene	mg/kgss	< 0,01	0.1	10	LABO 03 Ed.11^ (2016)	0.01
Dibenzo (a,i) Pirene	mg/kgss	< 0,01	0.1	10	LABO 03 Ed.11^ (2016)	0.01
Dibenzo (a,h) Pirene	mg/kgss	< 0,01	0.1	10	LABO 03 Ed.11^ (2016)	0.01
Sommatoria policiclici aromatici	mg/kgss	< 0,01	10	100	(*)LABO 03 Ed.11^ (2016)	0.01
Dibenzo (a,h) Antracene	mg/kgss	< 0,01	0.1	10	LABO 03 Ed.11^ (2016)	0.01
Indeno (1,2,3,cd) Pirene	mg/kgss	< 0,01	0.1	5	LABO 03 Ed.11^ (2016)	0.01
Pirene	mg/kgss	< 0,01	5	50	LABO 03 Ed.11^ (2016)	0.01
FITOFARMACI						
Alaclor	mg/kgss	< 0,01	0.01	1	(*)LABO 05 Ed.00^ (2017) + EPA 8270D:2014	0.01
Aldrin	mg/kgss	< 0,01	0.01	0.1	(*)LABO 05 Ed.00^ (2017) + EPA 8270D:2014	0.01
Atrazina	mg/kgss	< 0,01	0.01	1	(*)LABO 05 Ed.00^ (2017) + EPA 8270D:2014	0.01
alfa-Esaclorocicloesano	mg/kgss	< 0,01	0.01	0.1	(*)LABO 05 Ed.00^ (2017) + EPA 8270D:2014	0.01
beta-Esaclorocicloesano	mg/kgss	< 0,01	0.01	0.5	(*)LABO 05 Ed.00^ (2017) + EPA 8270D:2014	0.01
gamma-Esaclorocicloesano (Lindano)	mg/kgss	< 0,01	0.01	0.5	(*)LABO 05 Ed.00^ (2017) + EPA 8270D:2014	0.01
Clordano	mg/kgss	< 0,01	0.01	0.1	(*)LABO 05 Ed.00^ (2017) + EPA 8270D:2014	0.01
DDD, DDE, DDT	mg/kgss	< 0,01	0.01	0.1	(*)LABO 05 Ed.00^ (2017) + EPA 8270D:2014	0.01
Dieldrin	mg/kgss	< 0,01	0.01	0.1	(*)LABO 05 Ed.00^ (2017) + EPA 8270D:2014	0.01
Endrin	mg/kgss	< 0,01	0.01	2	(*)LABO 05 Ed.00^ (2017) + EPA 8270D:2014	0.01
PCB	mg/kgss	< 0,01	0.06	5	LABO 04 Ed.08^ (2016)	0.01

GIUDIZIO DI CONFORMITA' :

I parametri analizzati sul campione presentano valori CONFORMI ai limiti imposti nel DLgs n° 152/2006 Parte quarta Titolo V All.5 Tab. 1 per i siti ad uso Verde pubblico, privato e residenziale, Commerciale e Industriale

Il giudizio di conformità si riferisce ai parametri analizzati e si basa sul confronto del valore riscontrato con i valori di riferimento senza considerare l'incertezza di misura.

La riga contrassegnata con l'asterisco (*) indica che la prova non è accreditata da Accredia.
Le analisi, se non specificato altrimenti sono da considerarsi effettuate in unica replica sul campione tal quale.
LoQ (limite di quantificazione), il risultato preceduto dal simbolo "<" indica un valore inferiore a LoD (limite di rivelavibilità), I.M. (incertezza di misura).
L'incertezza di misura è espressa come incertezza di misura estesa U = k*uc ed è stata calcolata con un fattore di copertura k=2, corrispondente a un livello di probabilità di circa il 95%.
I recuperi sono conformi a quanto prescritto dal metodo, e non vengono utilizzati nel calcolo del risultato finale.
I risultati sono riferiti al campione vagliato a 2 cm.
Analisi effettuate sul campione tal quale : Idrocarburi leggeri < 12, Idrocarburi pesanti > 12, MTBE, Composti aromatici, Benzene e Solventi clorurati, Amianto.Tutti gli altri parametri sono effettuati sul sotto vaglio 2 mm.
Le sommatorie sono calcolate mediante il criterio del lower bound.
I contenitori utilizzati per il prelievo e la temperatura di trasporto del campione, sono risultati conformi a quanto richiesto dai metodi analitici.
Il presente Rapporto di Prova non può essere riprodotto in forma parziale senza autorizzazione scritta di Labo Consult S.r.l.

Il Responsabile del Laboratorio
Dr. Mariateresa Magrino
Chimico

Sede Legale e Amministrativa VIA PORDOI, 18 - 20021 BARANZATE (MI) TEL: 02/39321686 FAX: 02/39321572 MAIL: info@laboconsult.it
Cap. Soc. 10920,00 int. Vers. C.C.I.A.A. Milano n. 1001867 Reg. Soc. Comm. Trib. Milano n. 185464 Cad Fisc. e P.IVA n. 04363550155

RAPPORTO DI PROVA n° 17LA00034 DEL 28/09/2017

COMMITTENTE : DIMMS CONTROL S.r.l.
SS11 Padana Superiore, 317
20090 - Vimodrone (MI)

DATI DEL CAMPIONE :

Descrizione : SUO_00 b profondità 1.00 m

Matrice : Terreno

Produttore : ANAS S.p.a. Direzione Progettazione e Realizzazione Lavori Via Pianciani, 16 - 00185 Roma

DATI DEL PRELIEVO :

Luogo di prelievo : Contrada Stazione Gamberale (CH)

Prelevato da : Personale Labo Consult

Piano di campionamento : Effettuato da Cliente

Data prelievo : 05/09/2017

Data arrivo campione : 06/09/2017

Data inizio prove : 08/09/2017

Data fine prove : 27/09/2017

LIMITI DI LEGGE RIPORTATI:

D.Lgs.152/2006, Parte IV, Allegato 5, Tabella 1 e s.m.i.
Colonna A - Siti a destinazione d'uso Verde pubblico, privato e residenziale
Colonna B - Siti a destinazione d'uso Commerciale e industriale

Il campione sottoposto a prova ha dato i seguenti risultati:

Parametro	U.M.	Valore	I.M.	Limiti A	Limiti B	Metodo	LoQ
Residuo a 105°C	%	89,5				CNR IRSA 2 Q 64 Vol 2 1984	0.5
Frazione inferiore a 2 mm	%	31,2				D.M 13.09.1999 SO n.185 GU n.248 del 21.10.1999 Met. II.1	0.5
Carbonio organico totale	g/kgss	11,1				(*)LABO 01 Ed.00^ (2017)	0.01
Cromo VI	mg/kgss	< 2		2	15	CNR IRSA 16 Q64 Vol 3 1986	2
pH		8,1				(*)CNR IRSA 1 Q 64 Vol 3 1985	
Alluminio	mg/kgss	11756	± 3015			LABO 09 Ed.09^ (2016)	40
Arsenico	mg/kgss	< 4		20	50	LABO 09 Ed.09^ (2016)	4
Cadmio	mg/kgss	< 1		2	15	LABO 09 Ed.09^ (2016)	4
Cromo totale	mg/kgss	15,7	± 4.3	150	800	LABO 09 Ed.09^ (2016)	40
Ferro	mg/kgss	11881	± 2845			LABO 09 Ed.09^ (2016)	40
Mercurio	mg/kgss	< 0,5		1	5	(*)EPA 3051A : 2007 + EPA 6010D : 2014	0.5
Nichel	mg/kgss	10,7	± 3.5	120	500	LABO 09 Ed.09^ (2016)	40
Piombo	mg/kgss	13,2	± 4.2	100	1000	LABO 09 Ed.09^ (2016)	40
Rame	mg/kgss	6,7	± 2.7	120	600	LABO 09 Ed.09^ (2016)	40
Vanadio	mg/kgss	15,2		90	250	(*)EPA 3051A : 2007 + EPA 6010D : 2014	40
Zinco	mg/kgss	18,7	± 5.5	150	1500	LABO 09 Ed.09^ (2016)	40
Idrocarburi leggeri C<12	mg/kgss	< 1		10	250	LABO 10 Ed.06^ (2016)	1
Idrocarburi pesanti C>12	mg/kgss	< 20		50	750	LABO 11 Ed.07^ (2017)	20
COMPOSTI ORGANICI AROMATICI							
Benzene	mg/kgss	< 0,01		0.1	2	LABO 10 Ed.06^ (2016)	0.01
Etilbenzene	mg/kgss	< 0,01		0.5	50	LABO 10 Ed.06^ (2016)	0.01
Xilene (o,m,p)	mg/kgss	< 0,01		0.5	50	LABO 10 Ed.06^ (2016)	0.01
Stirene	mg/kgss	< 0,01		0.5	50	LABO 10 Ed.06^ (2016)	0.01
Toluene	mg/kgss	< 0,01		0.5	50	LABO 10 Ed.06^ (2016)	0.01
Solventi organici aromatici	mg/kgss	< 0,01		1	100	LABO 10 Ed.06^ (2016)	0.01
IDROCARBURI POLICICLICI AROMATICI							

Sede Legale e Amministrativa VIA PORDOI, 18 - 20021 BARANZATE (MI) TEL: 02/39321686 FAX: 02/39321572 MAIL: info@laboconsult.it
Cap. Soc. 10920,00 int. Vers. C.C.I.A.A. Milano n. 1001867 Reg. Soc. Comm. Trib. Milano n. 185464 Cad Fisc. e P.IVA n. 04363550155

Segue rapporto di prova 17LA00034 del 28/09/2017

Benzo (a) Antracene	mg/kgss	< 0,01	0.5	10	LABO 03 Ed.11^ (2016)	0.01
Benzo (a) Pirene	mg/kgss	< 0,01	0.1	10	LABO 03 Ed.11^ (2016)	0.01
Benzo (b) Fluorantene	mg/kgss	< 0,01	0.5	10	LABO 03 Ed.11^ (2016)	0.01
Benzo (k) Fluorantene	mg/kgss	< 0,01	0.5	10	LABO 03 Ed.11^ (2016)	0.01
Benzo (g,h,i) Perilene	mg/kgss	< 0,01	0.1	10	LABO 03 Ed.11^ (2016)	0.01
Crisene	mg/kgss	< 0,01	5	50	LABO 03 Ed.11^ (2016)	0.01
Dibenzo (a,e) Pirene	mg/kgss	< 0,01	0.1	10	LABO 03 Ed.11^ (2016)	0.01
Dibenzo (a,l) Pirene	mg/kgss	< 0,01	0.1	10	LABO 03 Ed.11^ (2016)	0.01
Dibenzo (a,i) Pirene	mg/kgss	< 0,01	0.1	10	LABO 03 Ed.11^ (2016)	0.01
Dibenzo (a,h) Pirene	mg/kgss	< 0,01	0.1	10	LABO 03 Ed.11^ (2016)	0.01
Sommatoria policiclici aromatici	mg/kgss	< 0,01	10	100	(*)LABO 03 Ed.11^ (2016)	0.01
Dibenzo (a,h) Antracene	mg/kgss	< 0,01	0.1	10	LABO 03 Ed.11^ (2016)	0.01
Indeno (1,2,3,cd) Pirene	mg/kgss	< 0,01	0.1	5	LABO 03 Ed.11^ (2016)	0.01
Pirene	mg/kgss	< 0,01	5	50	LABO 03 Ed.11^ (2016)	0.01
FITOFARMACI						
Alaclor	mg/kgss	< 0,01	0.01	1	(*)LABO 05 Ed.00^ (2017) + EPA 8270D:2014	0.01
Aldrin	mg/kgss	< 0,01	0.01	0.1	(*)LABO 05 Ed.00^ (2017) + EPA 8270D:2014	0.01
Atrazina	mg/kgss	< 0,01	0.01	1	(*)LABO 05 Ed.00^ (2017) + EPA 8270D:2014	0.01
alfa-Esaclorocicloesano	mg/kgss	< 0,01	0.01	0.1	(*)LABO 05 Ed.00^ (2017) + EPA 8270D:2014	0.01
beta-Esaclorocicloesano	mg/kgss	< 0,01	0.01	0.5	(*)LABO 05 Ed.00^ (2017) + EPA 8270D:2014	0.01
gamma-Esaclorocicloesano (Lindano)	mg/kgss	< 0,01	0.01	0.5	(*)LABO 05 Ed.00^ (2017) + EPA 8270D:2014	0.01
Clordano	mg/kgss	< 0,01	0.01	0.1	(*)LABO 05 Ed.00^ (2017) + EPA 8270D:2014	0.01
DDD, DDE, DDT	mg/kgss	< 0,01	0.01	0.1	(*)LABO 05 Ed.00^ (2017) + EPA 8270D:2014	0.01
Dieldrin	mg/kgss	< 0,01	0.01	0.1	(*)LABO 05 Ed.00^ (2017) + EPA 8270D:2014	0.01
Endrin	mg/kgss	< 0,01	0.01	2	(*)LABO 05 Ed.00^ (2017) + EPA 8270D:2014	0.01
PCB	mg/kgss	< 0,01	0.06	5	LABO 04 Ed.08^ (2016)	0.01

GIUDIZIO DI CONFORMITA' :

I parametri analizzati sul campione presentano valori CONFORMI ai limiti imposti nel DLgs n° 152/2006 Parte quarta Titolo V All.5 Tab. 1 per i siti ad uso Verde pubblico, privato e residenziale, Commerciale e Industriale

Il giudizio di conformità si riferisce ai parametri analizzati e si basa sul confronto del valore riscontrato con i valori di riferimento senza considerare l'incertezza di misura.

La riga contrassegnata con l'asterisco (*) indica che la prova non è accreditata da Accredia.
Le analisi, se non specificato altrimenti sono da considerarsi effettuate in unica replica sul campione tal quale.
LoQ (limite di quantificazione), il risultato preceduto dal simbolo "<" indica un valore inferiore a LoD (limite di rivelavibilità), I.M. (incertezza di misura).
L'incertezza di misura è espressa come incertezza di misura estesa U = k*uc ed è stata calcolata con un fattore di copertura k=2, corrispondente a un livello di probabilità di circa il 95%.
I recuperi sono conformi a quanto prescritto dal metodo, e non vengono utilizzati nel calcolo del risultato finale.
I risultati sono riferiti al campione vagliato a 2 cm.
Analisi effettuate sul campione tal quale : Idrocarburi leggeri < 12, Idrocarburi pesanti > 12, MTBE, Composti aromatici, Benzene e Solventi clorurati, Amianto.Tutti gli altri parametri sono effettuati sul sotto vaglio 2 mm.
Le sommatorie sono calcolate mediante il criterio del lower bound.
I contenitori utilizzati per il prelievo e la temperatura di trasporto del campione, sono risultati conformi a quanto richiesto dai metodi analitici.
Il presente Rapporto di Prova non può essere riprodotto in forma parziale senza autorizzazione scritta di Labo Consult S.r.l.

Il Responsabile del Laboratorio
Dr. Mariateresa Magrino
Chimico

Sede Legale e Amministrativa VIA PORDOI, 18 - 20021 BARANZATE (MI) TEL: 02/39321686 FAX: 02/39321572 MAIL: info@laboconsult.it
Cap. Soc. 10920,00 int. Vers. C.C.I.A.A. Milano n. 1001867 Reg. Soc. Comm. Trib. Milano n. 185464 Cad Fisc. e P.IVA n. 04363550155

RAPPORTO DI PROVA n° 17LA00035 DEL 28/09/2017

COMMITTENTE : DIMMS CONTROL S.r.l.
SS11 Padana Superiore, 317
20090 - Vimodrone (MI)

DATI DEL CAMPIONE :

Descrizione : SUO_00 c profondità 1.50 m

Matrice : Terreno

Produttore : ANAS S.p.a. Direzione Progettazione e Realizzazione Lavori Via Pianciani, 16 - 00185 Roma

DATI DEL PRELIEVO :

Luogo di prelievo : Contrada Stazione Gamberale (CH)

Prelevato da : Personale Labo Consult

Piano di campionamento : Effettuato da Cliente

Data prelievo : 05/09/2017

Data arrivo campione : 06/09/2017

Data inizio prove : 08/09/2017

Data fine prove : 27/09/2017

LIMITI DI LEGGE RIPORTATI:

D.Lgs.152/2006, Parte IV, Allegato 5, Tabella 1 e s.m.i.
Colonna A - Siti a destinazione d'uso Verde pubblico, privato e residenziale
Colonna B - Siti a destinazione d'uso Commerciale e industriale

Il campione sottoposto a prova ha dato i seguenti risultati:

Parametro	U.M.	Valore	I.M.	Limiti A	Limiti B	Metodo	LoQ
Residuo a 105°C	%	88,4				CNR IRSA 2 Q 64 Vol 2 1984	0.5
Frazione inferiore a 2 mm	%	27,5				D.M 13.09.1999 SO n.185 GU n.248 del 21.10.1999 Met. II.1	0.5
Carbonio organico totale	g/kgss	11,3				(*)LABO 01 Ed.00^ (2017)	0.01
Cromo VI	mg/kgss	< 2		2	15	CNR IRSA 16 Q64 Vol 3 1986	2
pH		8,4				(*)CNR IRSA 1 Q 64 Vol 3 1985	
Alluminio	mg/kgss	9592	± 2460			LABO 09 Ed.09^ (2016)	40
Arsenico	mg/kgss	< 4		20	50	LABO 09 Ed.09^ (2016)	4
Cadmio	mg/kgss	< 1		2	15	LABO 09 Ed.09^ (2016)	4
Cromo totale	mg/kgss	13,9	± 3.9	150	800	LABO 09 Ed.09^ (2016)	40
Ferro	mg/kgss	9768	± 2340			LABO 09 Ed.09^ (2016)	40
Mercurio	mg/kgss	< 0,5		1	5	(*)EPA 3051A : 2007 + EPA 6010D : 2014	0.5
Nichel	mg/kgss	< 10	± 3.2	120	500	LABO 09 Ed.09^ (2016)	40
Piombo	mg/kgss	11,7	± 3.8	100	1000	LABO 09 Ed.09^ (2016)	40
Rame	mg/kgss	5,9	± 2.4	120	600	LABO 09 Ed.09^ (2016)	40
Vanadio	mg/kgss	13,4		90	250	(*)EPA 3051A : 2007 + EPA 6010D : 2014	40
Zinco	mg/kgss	16,5	± 5.0	150	1500	LABO 09 Ed.09^ (2016)	40
Idrocarburi leggeri C<12	mg/kgss	< 1		10	250	LABO 10 Ed.06^ (2016)	1
Idrocarburi pesanti C>12	mg/kgss	< 20		50	750	LABO 11 Ed.07^ (2017)	20
COMPOSTI ORGANICI AROMATICI							
Benzene	mg/kgss	< 0,01		0.1	2	LABO 10 Ed.06^ (2016)	0.01
Etilbenzene	mg/kgss	< 0,01		0.5	50	LABO 10 Ed.06^ (2016)	0.01
Xilene (o,m,p)	mg/kgss	< 0,01		0.5	50	LABO 10 Ed.06^ (2016)	0.01
Stirene	mg/kgss	< 0,01		0.5	50	LABO 10 Ed.06^ (2016)	0.01
Toluene	mg/kgss	< 0,01		0.5	50	LABO 10 Ed.06^ (2016)	0.01
Solventi organici aromatici	mg/kgss	< 0,01		1	100	LABO 10 Ed.06^ (2016)	0.01
IDROCARBURI POLICICLICI AROMATICI							

Sede Legale e Amministrativa VIA PORDOI, 18 - 20021 BARANZATE (MI) TEL: 02/39321686 FAX: 02/39321572 MAIL: info@laboconsult.it
Cap. Soc. 10920,00 int. Vers. C.C.I.A.A. Milano n. 1001867 Reg. Soc. Comm. Trib. Milano n. 185464 Cad Fisc. e P.IVA n. 04363550155

Segue rapporto di prova 17LA00035 del 28/09/2017

Benzo (a) Antracene	mg/kgss	< 0,01	0.5	10	LABO 03 Ed.11^ (2016)	0.01
Benzo (a) Pirene	mg/kgss	< 0,01	0.1	10	LABO 03 Ed.11^ (2016)	0.01
Benzo (b) Fluorantene	mg/kgss	< 0,01	0.5	10	LABO 03 Ed.11^ (2016)	0.01
Benzo (k) Fluorantene	mg/kgss	< 0,01	0.5	10	LABO 03 Ed.11^ (2016)	0.01
Benzo (g,h,i) Perilene	mg/kgss	< 0,01	0.1	10	LABO 03 Ed.11^ (2016)	0.01
Crisene	mg/kgss	< 0,01	5	50	LABO 03 Ed.11^ (2016)	0.01
Dibenzo (a,e) Pirene	mg/kgss	< 0,01	0.1	10	LABO 03 Ed.11^ (2016)	0.01
Dibenzo (a,l) Pirene	mg/kgss	< 0,01	0.1	10	LABO 03 Ed.11^ (2016)	0.01
Dibenzo (a,i) Pirene	mg/kgss	< 0,01	0.1	10	LABO 03 Ed.11^ (2016)	0.01
Dibenzo (a,h) Pirene	mg/kgss	< 0,01	0.1	10	LABO 03 Ed.11^ (2016)	0.01
Sommatoria policiclici aromatici	mg/kgss	< 0,01	10	100	(*)LABO 03 Ed.11^ (2016)	0.01
Dibenzo (a,h) Antracene	mg/kgss	< 0,01	0.1	10	LABO 03 Ed.11^ (2016)	0.01
Indeno (1,2,3,cd) Pirene	mg/kgss	< 0,01	0.1	5	LABO 03 Ed.11^ (2016)	0.01
Pirene	mg/kgss	< 0,01	5	50	LABO 03 Ed.11^ (2016)	0.01
FITOFARMACI						
Alaclor	mg/kgss	< 0,01	0.01	1	(*)LABO 05 Ed.00^ (2017) + EPA 8270D:2014	0.01
Aldrin	mg/kgss	< 0,01	0.01	0.1	(*)LABO 05 Ed.00^ (2017) + EPA 8270D:2014	0.01
Atrazina	mg/kgss	< 0,01	0.01	1	(*)LABO 05 Ed.00^ (2017) + EPA 8270D:2014	0.01
alfa-Esaclorocicloesano	mg/kgss	< 0,01	0.01	0.1	(*)LABO 05 Ed.00^ (2017) + EPA 8270D:2014	0.01
beta-Esaclorocicloesano	mg/kgss	< 0,01	0.01	0.5	(*)LABO 05 Ed.00^ (2017) + EPA 8270D:2014	0.01
gamma-Esaclorocicloesano (Lindano)	mg/kgss	< 0,01	0.01	0.5	(*)LABO 05 Ed.00^ (2017) + EPA 8270D:2014	0.01
Clordano	mg/kgss	< 0,01	0.01	0.1	(*)LABO 05 Ed.00^ (2017) + EPA 8270D:2014	0.01
DDD, DDE, DDT	mg/kgss	< 0,01	0.01	0.1	(*)LABO 05 Ed.00^ (2017) + EPA 8270D:2014	0.01
Dieldrin	mg/kgss	< 0,01	0.01	0.1	(*)LABO 05 Ed.00^ (2017) + EPA 8270D:2014	0.01
Endrin	mg/kgss	< 0,01	0.01	2	(*)LABO 05 Ed.00^ (2017) + EPA 8270D:2014	0.01
PCB	mg/kgss	< 0,01	0.06	5	LABO 04 Ed.08^ (2016)	0.01

GIUDIZIO DI CONFORMITA' :

I parametri analizzati sul campione presentano valori CONFORMI ai limiti imposti nel DLgs n° 152/2006 Parte quarta Titolo V All.5 Tab. 1 per i siti ad uso Verde pubblico, privato e residenziale, Commerciale e Industriale

Il giudizio di conformità si riferisce ai parametri analizzati e si basa sul confronto del valore riscontrato con i valori di riferimento senza considerare l'incertezza di misura.

La riga contrassegnata con l'asterisco (*) indica che la prova non è accreditata da Accredia.
Le analisi, se non specificato altrimenti sono da considerarsi effettuate in unica replica sul campione tal quale.
LoQ (limite di quantificazione), il risultato preceduto dal simbolo "<" indica un valore inferiore a LoD (limite di rivelavibilità), I.M. (incertezza di misura).
L'incertezza di misura è espressa come incertezza di misura estesa U = k*uc ed è stata calcolata con un fattore di copertura k=2, corrispondente a un livello di probabilità di circa il 95%.
I recuperi sono conformi a quanto prescritto dal metodo, e non vengono utilizzati nel calcolo del risultato finale.
I risultati sono riferiti al campione vagliato a 2 cm.
Analisi effettuate sul campione tal quale : Idrocarburi leggeri < 12, Idrocarburi pesanti > 12, MTBE, Composti aromatici, Benzene e Solventi clorurati, Amianto.Tutti gli altri parametri sono effettuati sul sotto vaglio 2 mm.
Le sommatorie sono calcolate mediante il criterio del lower bound.
I contenitori utilizzati per il prelievo e la temperatura di trasporto del campione, sono risultati conformi a quanto richiesto dai metodi analitici.
Il presente Rapporto di Prova non può essere riprodotto in forma parziale senza autorizzazione scritta di Labo Consult S.r.l.

Il Responsabile del Laboratorio
Dr. Mariateresa Magrino
Chimico

Sede Legale e Amministrativa VIA PORDOI, 18 - 20021 BARANZATE (MI) TEL: 02/39321686 FAX: 02/39321572 MAIL: info@laboconsult.it
Cap. Soc. 10920,00 int. Vers. C.C.I.A.A. Milano n. 1001867 Reg. Soc. Comm. Trib. Milano n. 185464 Cad Fisc. e P.IVA n. 04363550155

RAPPORTO DI PROVA n° 17LA00036 DEL 28/09/2017

COMMITTENTE : DIMMS CONTROL S.r.l.
SS11 Padana Superiore, 317
20090 - Vimodrone (MI)

DATI DEL CAMPIONE :

Descrizione : SUO_01 a profondità 0,40 m

Matrice : Terreno

Produttore : ANAS S.p.a. Direzione Progettazione e Realizzazione Lavori Via Pianciani, 16 - 00185 Roma

DATI DEL PRELIEVO :

Luogo di prelievo : Contrada Stazione Gamberale (CH)

Prelevato da : Personale Labo Consult

Piano di campionamento : Effettuato da Cliente

Data prelievo : 05/09/2017

Data arrivo campione : 06/09/2017

Data inizio prove : 08/09/2017

Data fine prove : 27/09/2017

LIMITI DI LEGGE RIPORTATI:

D.Lgs.152/2006, Parte IV, Allegato 5, Tabella 1 e s.m.i.
Colonna A - Siti a destinazione d'uso Verde pubblico, privato e residenziale
Colonna B - Siti a destinazione d'uso Commerciale e industriale

Il campione sottoposto a prova ha dato i seguenti risultati:

Parametro	U.M.	Valore	I.M.	Limiti A	Limiti B	Metodo	LoQ
Residuo a 105°C	%	93,0				CNR IRSA 2 Q 64 Vol 2 1984	0.5
Frazione inferiore a 2 mm	%	40,7				D.M 13.09.1999 SO n.185 GU n.248 del 21.10.1999 Met. II.1	0.5
Carbonio organico totale	g/kgss	46,5				(*)LABO 01 Ed.00^ (2017)	0.01
Cromo VI	mg/kgss	< 2		2	15	CNR IRSA 16 Q64 Vol 3 1986	2
pH		8,7				(*)CNR IRSA 1 Q 64 Vol 3 1985	
Alluminio	mg/kgss	10484	± 2689			LABO 09 Ed.09^ (2016)	40
Arsenico	mg/kgss	< 4		20	50	LABO 09 Ed.09^ (2016)	4
Cadmio	mg/kgss	< 1		2	15	LABO 09 Ed.09^ (2016)	4
Cromo totale	mg/kgss	15,3	± 4.2	150	800	LABO 09 Ed.09^ (2016)	40
Ferro	mg/kgss	12829	± 3072			LABO 09 Ed.09^ (2016)	40
Mercurio	mg/kgss	< 0,5		1	5	(*)EPA 3051A : 2007 + EPA 6010D : 2014	0.5
Nichel	mg/kgss	11,1	± 3.5	120	500	LABO 09 Ed.09^ (2016)	40
Piombo	mg/kgss	5,2	± 2.1	100	1000	LABO 09 Ed.09^ (2016)	40
Rame	mg/kgss	11,7	± 4.4	120	600	LABO 09 Ed.09^ (2016)	40
Vanadio	mg/kgss	15,3		90	250	(*)EPA 3051A : 2007 + EPA 6010D : 2014	40
Zinco	mg/kgss	38	± 10	150	1500	LABO 09 Ed.09^ (2016)	40
Idrocarburi leggeri C<12	mg/kgss	< 1		10	250	LABO 10 Ed.06^ (2016)	1
Idrocarburi pesanti C>12	mg/kgss	< 20		50	750	LABO 11 Ed.07^ (2017)	20
COMPOSTI ORGANICI AROMATICI							
Benzene	mg/kgss	< 0,01		0.1	2	LABO 10 Ed.06^ (2016)	0.01
Etilbenzene	mg/kgss	< 0,01		0.5	50	LABO 10 Ed.06^ (2016)	0.01
Xilene (o,m,p)	mg/kgss	< 0,01		0.5	50	LABO 10 Ed.06^ (2016)	0.01
Stirene	mg/kgss	< 0,01		0.5	50	LABO 10 Ed.06^ (2016)	0.01
Toluene	mg/kgss	< 0,01		0.5	50	LABO 10 Ed.06^ (2016)	0.01
Solventi organici aromatici	mg/kgss	< 0,01		1	100	LABO 10 Ed.06^ (2016)	0.01
IDROCARBURI POLICICLICI AROMATICI							

Sede Legale e Amministrativa VIA PORDOI, 18 - 20021 BARANZATE (MI) TEL: 02/39321686 FAX: 02/39321572 MAIL: info@laboconsult.it
Cap. Soc. 10920,00 int. Vers. C.C.I.A.A. Milano n. 1001867 Reg. Soc. Comm. Trib. Milano n. 185464 Cad Fisc. e P.IVA n. 04363550155

Segue rapporto di prova 17LA00036 del 28/09/2017

Benzo (a) Antracene	mg/kgss	< 0,01	0.5	10	LABO 03 Ed.11^ (2016)	0.01
Benzo (a) Pirene	mg/kgss	< 0,01	0.1	10	LABO 03 Ed.11^ (2016)	0.01
Benzo (b) Fluorantene	mg/kgss	< 0,01	0.5	10	LABO 03 Ed.11^ (2016)	0.01
Benzo (k) Fluorantene	mg/kgss	< 0,01	0.5	10	LABO 03 Ed.11^ (2016)	0.01
Benzo (g,h,i) Perilene	mg/kgss	< 0,01	0.1	10	LABO 03 Ed.11^ (2016)	0.01
Crisene	mg/kgss	< 0,01	5	50	LABO 03 Ed.11^ (2016)	0.01
Dibenzo (a,e) Pirene	mg/kgss	< 0,01	0.1	10	LABO 03 Ed.11^ (2016)	0.01
Dibenzo (a,l) Pirene	mg/kgss	< 0,01	0.1	10	LABO 03 Ed.11^ (2016)	0.01
Dibenzo (a,i) Pirene	mg/kgss	< 0,01	0.1	10	LABO 03 Ed.11^ (2016)	0.01
Dibenzo (a,h) Pirene	mg/kgss	< 0,01	0.1	10	LABO 03 Ed.11^ (2016)	0.01
Sommatoria policiclici aromatici	mg/kgss	< 0,01	10	100	(*)LABO 03 Ed.11^ (2016)	0.01
Dibenzo (a,h) Antracene	mg/kgss	< 0,01	0.1	10	LABO 03 Ed.11^ (2016)	0.01
Indeno (1,2,3,cd) Pirene	mg/kgss	< 0,01	0.1	5	LABO 03 Ed.11^ (2016)	0.01
Pirene	mg/kgss	< 0,01	5	50	LABO 03 Ed.11^ (2016)	0.01
FITOFARMACI						
Alaclor	mg/kgss	< 0,01	0.01	1	(*)LABO 05 Ed.00^ (2017) + EPA 8270D:2014	0.01
Aldrin	mg/kgss	< 0,01	0.01	0.1	(*)LABO 05 Ed.00^ (2017) + EPA 8270D:2014	0.01
Atrazina	mg/kgss	< 0,01	0.01	1	(*)LABO 05 Ed.00^ (2017) + EPA 8270D:2014	0.01
alfa-Esaclorocicloesano	mg/kgss	< 0,01	0.01	0.1	(*)LABO 05 Ed.00^ (2017) + EPA 8270D:2014	0.01
beta-Esaclorocicloesano	mg/kgss	< 0,01	0.01	0.5	(*)LABO 05 Ed.00^ (2017) + EPA 8270D:2014	0.01
gamma-Esaclorocicloesano (Lindano)	mg/kgss	< 0,01	0.01	0.5	(*)LABO 05 Ed.00^ (2017) + EPA 8270D:2014	0.01
Clordano	mg/kgss	< 0,01	0.01	0.1	(*)LABO 05 Ed.00^ (2017) + EPA 8270D:2014	0.01
DDD, DDE, DDT	mg/kgss	< 0,01	0.01	0.1	(*)LABO 05 Ed.00^ (2017) + EPA 8270D:2014	0.01
Dieldrin	mg/kgss	< 0,01	0.01	0.1	(*)LABO 05 Ed.00^ (2017) + EPA 8270D:2014	0.01
Endrin	mg/kgss	< 0,01	0.01	2	(*)LABO 05 Ed.00^ (2017) + EPA 8270D:2014	0.01
PCB	mg/kgss	< 0,01	0.06	5	LABO 04 Ed.08^ (2016)	0.01

GIUDIZIO DI CONFORMITA' :

I parametri analizzati sul campione presentano valori CONFORMI ai limiti imposti nel DLgs n° 152/2006 Parte quarta Titolo V All.5 Tab. 1 per i siti ad uso Verde pubblico, privato e residenziale, Commerciale e Industriale

Il giudizio di conformità si riferisce ai parametri analizzati e si basa sul confronto del valore riscontrato con i valori di riferimento senza considerare l'incertezza di misura.

La riga contrassegnata con l'asterisco (*) indica che la prova non è accreditata da Accredia.
Le analisi, se non specificato altrimenti sono da considerarsi effettuate in unica replica sul campione tal quale.
LoQ (limite di quantificazione), il risultato preceduto dal simbolo "<" indica un valore inferiore a LoD (limite di rivelavibilità), I.M. (incertezza di misura).
L'incertezza di misura è espressa come incertezza di misura estesa U = k*uc ed è stata calcolata con un fattore di copertura k=2, corrispondente a un livello di probabilità di circa il 95%.
I recuperi sono conformi a quanto prescritto dal metodo, e non vengono utilizzati nel calcolo del risultato finale.
I risultati sono riferiti al campione vagliato a 2 cm.
Analisi effettuate sul campione tal quale : Idrocarburi leggeri < 12, Idrocarburi pesanti > 12, MTBE, Composti aromatici, Benzene e Solventi clorurati, Amianto.Tutti gli altri parametri sono effettuati sul sotto vaglio 2 mm.
Le sommatorie sono calcolate mediante il criterio del lower bound.
I contenitori utilizzati per il prelievo e la temperatura di trasporto del campione, sono risultati conformi a quanto richiesto dai metodi analitici.
Il presente Rapporto di Prova non può essere riprodotto in forma parziale senza autorizzazione scritta di Labo Consult S.r.l.

Il Responsabile del Laboratorio
Dr. Mariateresa Magrino
Chimico

Sede Legale e Amministrativa VIA PORDOI, 18 - 20021 BARANZATE (MI) TEL: 02/39321686 FAX: 02/39321572 MAIL: info@laboconsult.it
Cap. Soc. 10920,00 int. Vers. C.C.I.A.A. Milano n. 1001867 Reg. Soc. Comm. Trib. Milano n. 185464 Cad Fisc. e P.IVA n. 04363550155

RAPPORTO DI PROVA n° 17LA00037 DEL 28/09/2017

COMMITTENTE : DIMMS CONTROL S.r.l.
SS11 Padana Superiore, 317
20090 - Vimodrone (MI)

DATI DEL CAMPIONE :

Descrizione : SUO_01 b profondità 1.00 m

Matrice : Terreno

Produttore : ANAS S.p.a. Direzione Progettazione e Realizzazione Lavori Via Pianciani, 16 - 00185 Roma

DATI DEL PRELIEVO :

Luogo di prelievo : Contrada Stazione Gamberale (CH)

Prelevato da : Personale Labo Consult

Piano di campionamento : Effettuato da Cliente

Data prelievo : 05/09/2017

Data arrivo campione : 06/09/2017

Data inizio prove : 08/09/2017

Data fine prove : 27/09/2017

LIMITI DI LEGGE RIPORTATI:

D.Lgs.152/2006, Parte IV, Allegato 5, Tabella 1 e s.m.i.
Colonna A - Siti a destinazione d'uso Verde pubblico, privato e residenziale
Colonna B - Siti a destinazione d'uso Commerciale e industriale

Il campione sottoposto a prova ha dato i seguenti risultati:

Parametro	U.M.	Valore	I.M.	Limiti A	Limiti B	Metodo	LoQ
Residuo a 105°C	%	92,6				CNR IRSA 2 Q 64 Vol 2 1984	0.5
Frazione inferiore a 2 mm	%	38,5				D.M 13.09.1999 SO n.185 GU n.248 del 21.10.1999 Met. II.1	0.5
Carbonio organico totale	g/kgss	34,8				(*)LABO 01 Ed.00^ (2017)	0.01
Cromo VI	mg/kgss	< 2		2	15	CNR IRSA 16 Q64 Vol 3 1986	2
pH		8,8				(*)CNR IRSA 1 Q 64 Vol 3 1985	
Alluminio	mg/kgss	8932	± 2291			LABO 09 Ed.09^ (2016)	40
Arsenico	mg/kgss	< 4		20	50	LABO 09 Ed.09^ (2016)	4
Cadmio	mg/kgss	< 1		2	15	LABO 09 Ed.09^ (2016)	4
Cromo totale	mg/kgss	14,5	± 4.0	150	800	LABO 09 Ed.09^ (2016)	40
Ferro	mg/kgss	10934	± 2619			LABO 09 Ed.09^ (2016)	40
Mercurio	mg/kgss	< 0,5		1	5	(*)EPA 3051A : 2007 + EPA 6010D : 2014	0.5
Nichel	mg/kgss	10,5	± 3.4	120	500	LABO 09 Ed.09^ (2016)	40
Piombo	mg/kgss	< 5	± 2.1	100	1000	LABO 09 Ed.09^ (2016)	40
Rame	mg/kgss	11,1	± 4.2	120	600	LABO 09 Ed.09^ (2016)	40
Vanadio	mg/kgss	14,5		90	250	(*)EPA 3051A : 2007 + EPA 6010D : 2014	40
Zinco	mg/kgss	36	± 9	150	1500	LABO 09 Ed.09^ (2016)	40
Idrocarburi leggeri C<12	mg/kgss	< 1		10	250	LABO 10 Ed.06^ (2016)	1
Idrocarburi pesanti C>12	mg/kgss	< 20		50	750	LABO 11 Ed.07^ (2017)	20
COMPOSTI ORGANICI AROMATICI							
Benzene	mg/kgss	< 0,01		0.1	2	LABO 10 Ed.06^ (2016)	0.01
Etilbenzene	mg/kgss	< 0,01		0.5	50	LABO 10 Ed.06^ (2016)	0.01
Xilene (o,m,p)	mg/kgss	< 0,01		0.5	50	LABO 10 Ed.06^ (2016)	0.01
Stirene	mg/kgss	< 0,01		0.5	50	LABO 10 Ed.06^ (2016)	0.01
Toluene	mg/kgss	< 0,01		0.5	50	LABO 10 Ed.06^ (2016)	0.01
Solventi organici aromatici	mg/kgss	< 0,01		1	100	LABO 10 Ed.06^ (2016)	0.01
IDROCARBURI POLICICLICI AROMATICI							

Sede Legale e Amministrativa VIA PORDOI, 18 - 20021 BARANZATE (MI) TEL: 02/39321686 FAX: 02/39321572 MAIL: info@laboconsult.it
Cap. Soc. 10920,00 int. Vers. C.C.I.A.A. Milano n. 1001867 Reg. Soc. Comm. Trib. Milano n. 185464 Cad Fisc. e P.IVA n. 04363550155

Segue rapporto di prova 17LA00037 del 28/09/2017

Benzo (a) Antracene	mg/kgss	< 0,01	0.5	10	LABO 03 Ed.11^ (2016)	0.01
Benzo (a) Pirene	mg/kgss	< 0,01	0.1	10	LABO 03 Ed.11^ (2016)	0.01
Benzo (b) Fluorantene	mg/kgss	< 0,01	0.5	10	LABO 03 Ed.11^ (2016)	0.01
Benzo (k) Fluorantene	mg/kgss	< 0,01	0.5	10	LABO 03 Ed.11^ (2016)	0.01
Benzo (g,h,i) Perilene	mg/kgss	< 0,01	0.1	10	LABO 03 Ed.11^ (2016)	0.01
Crisene	mg/kgss	< 0,01	5	50	LABO 03 Ed.11^ (2016)	0.01
Dibenzo (a,e) Pirene	mg/kgss	< 0,01	0.1	10	LABO 03 Ed.11^ (2016)	0.01
Dibenzo (a,l) Pirene	mg/kgss	< 0,01	0.1	10	LABO 03 Ed.11^ (2016)	0.01
Dibenzo (a,i) Pirene	mg/kgss	< 0,01	0.1	10	LABO 03 Ed.11^ (2016)	0.01
Dibenzo (a,h) Pirene	mg/kgss	< 0,01	0.1	10	LABO 03 Ed.11^ (2016)	0.01
Sommatoria policiclici aromatici	mg/kgss	< 0,01	10	100	(*)LABO 03 Ed.11^ (2016)	0.01
Dibenzo (a,h) Antracene	mg/kgss	< 0,01	0.1	10	LABO 03 Ed.11^ (2016)	0.01
Indeno (1,2,3,cd) Pirene	mg/kgss	< 0,01	0.1	5	LABO 03 Ed.11^ (2016)	0.01
Pirene	mg/kgss	< 0,01	5	50	LABO 03 Ed.11^ (2016)	0.01
FITOFARMACI						
Alaclor	mg/kgss	< 0,01	0.01	1	(*)LABO 05 Ed.00^ (2017) + EPA 8270D:2014	0.01
Aldrin	mg/kgss	< 0,01	0.01	0.1	(*)LABO 05 Ed.00^ (2017) + EPA 8270D:2014	0.01
Atrazina	mg/kgss	< 0,01	0.01	1	(*)LABO 05 Ed.00^ (2017) + EPA 8270D:2014	0.01
alfa-Esaclorocicloesano	mg/kgss	< 0,01	0.01	0.1	(*)LABO 05 Ed.00^ (2017) + EPA 8270D:2014	0.01
beta-Esaclorocicloesano	mg/kgss	< 0,01	0.01	0.5	(*)LABO 05 Ed.00^ (2017) + EPA 8270D:2014	0.01
gamma-Esaclorocicloesano (Lindano)	mg/kgss	< 0,01	0.01	0.5	(*)LABO 05 Ed.00^ (2017) + EPA 8270D:2014	0.01
Clordano	mg/kgss	< 0,01	0.01	0.1	(*)LABO 05 Ed.00^ (2017) + EPA 8270D:2014	0.01
DDD, DDE, DDT	mg/kgss	< 0,01	0.01	0.1	(*)LABO 05 Ed.00^ (2017) + EPA 8270D:2014	0.01
Dieldrin	mg/kgss	< 0,01	0.01	0.1	(*)LABO 05 Ed.00^ (2017) + EPA 8270D:2014	0.01
Endrin	mg/kgss	< 0,01	0.01	2	(*)LABO 05 Ed.00^ (2017) + EPA 8270D:2014	0.01
PCB	mg/kgss	< 0,01	0.06	5	LABO 04 Ed.08^ (2016)	0.01

GIUDIZIO DI CONFORMITA' :

I parametri analizzati sul campione presentano valori CONFORMI ai limiti imposti nel DLgs n° 152/2006 Parte quarta Titolo V All.5 Tab. 1 per i siti ad uso Verde pubblico, privato e residenziale, Commerciale e Industriale

Il giudizio di conformità si riferisce ai parametri analizzati e si basa sul confronto del valore riscontrato con i valori di riferimento senza considerare l'incertezza di misura.

La riga contrassegnata con l'asterisco (*) indica che la prova non è accreditata da Accredia.
Le analisi, se non specificato altrimenti sono da considerarsi effettuate in unica replica sul campione tal quale.
LoQ (limite di quantificazione), il risultato preceduto dal simbolo "<" indica un valore inferiore a LoD (limite di rivelavibilità), I.M. (incertezza di misura).
L'incertezza di misura è espressa come incertezza di misura estesa U = k*uc ed è stata calcolata con un fattore di copertura k=2, corrispondente a un livello di probabilità di circa il 95%.
I recuperi sono conformi a quanto prescritto dal metodo, e non vengono utilizzati nel calcolo del risultato finale.
I risultati sono riferiti al campione vagliato a 2 cm.
Analisi effettuate sul campione tal quale : Idrocarburi leggeri < 12, Idrocarburi pesanti > 12, MTBE, Composti aromatici, Benzene e Solventi clorurati, Amianto.Tutti gli altri parametri sono effettuati sul sotto vaglio 2 mm.
Le sommatorie sono calcolate mediante il criterio del lower bound.
I contenitori utilizzati per il prelievo e la temperatura di trasporto del campione, sono risultati conformi a quanto richiesto dai metodi analitici.
Il presente Rapporto di Prova non può essere riprodotto in forma parziale senza autorizzazione scritta di Labo Consult S.r.l.

Il Responsabile del Laboratorio
Dr. Mariateresa Magrino
Chimico

Sede Legale e Amministrativa VIA PORDOI, 18 - 20021 BARANZATE (MI) TEL: 02/39321686 FAX: 02/39321572 MAIL: info@laboconsult.it
Cap. Soc. 10920,00 int. Vers. C.C.I.A.A. Milano n. 1001867 Reg. Soc. Comm. Trib. Milano n. 185464 Cad Fisc. e P.IVA n. 04363550155

RAPPORTO DI PROVA n° 17LA00038 DEL 28/09/2017

COMMITTENTE : DIMMS CONTROL S.r.l.
SS11 Padana Superiore, 317
20090 - Vimodrone (MI)

DATI DEL CAMPIONE :

Descrizione : SUO_01 c profondità 1,50 m

Matrice : Terreno

Produttore : ANAS S.p.a. Direzione Progettazione e Realizzazione Lavori Via Pianciani, 16 - 00185 Roma

DATI DEL PRELIEVO :

Luogo di prelievo : Contrada Stazione Gamberale (CH)

Prelevato da : Personale Labo Consult

Piano di campionamento : Effettuato da Cliente

Data prelievo : 05/09/2017

Data arrivo campione : 06/09/2017

Data inizio prove : 08/09/2017

Data fine prove : 27/09/2017

LIMITI DI LEGGE RIPORTATI:

D.Lgs.152/2006, Parte IV, Allegato 5, Tabella 1 e s.m.i.
Colonna A - Siti a destinazione d'uso Verde pubblico, privato e residenziale
Colonna B - Siti a destinazione d'uso Commerciale e industriale

Il campione sottoposto a prova ha dato i seguenti risultati:

Parametro	U.M.	Valore	I.M.	Limiti A	Limiti B	Metodo	LoQ
Residuo a 105°C	%	89,8				CNR IRSA 2 Q 64 Vol 2 1984	0.5
Frazione inferiore a 2 mm	%	46,1				D.M 13.09.1999 SO n.185 GU n.248 del 21.10.1999 Met. II.1	0.5
Carbonio organico totale	g/kgss	37,3				(*)LABO 01 Ed.00^ (2017)	0.01
Cromo VI	mg/kgss	< 2		2	15	CNR IRSA 16 Q64 Vol 3 1986	2
pH		8,3				(*)CNR IRSA 1 Q 64 Vol 3 1985	
Alluminio	mg/kgss	9810	± 2516			LABO 09 Ed.09^ (2016)	40
Arsenico	mg/kgss	< 4		20	50	LABO 09 Ed.09^ (2016)	4
Cadmio	mg/kgss	< 1		2	15	LABO 09 Ed.09^ (2016)	4
Cromo totale	mg/kgss	17,3	± 4.7	150	800	LABO 09 Ed.09^ (2016)	40
Ferro	mg/kgss	11986	± 2871			LABO 09 Ed.09^ (2016)	40
Mercurio	mg/kgss	< 0,5		1	5	(*)EPA 3051A : 2007 + EPA 6010D : 2014	0.5
Nichel	mg/kgss	12,5	± 3.8	120	500	LABO 09 Ed.09^ (2016)	40
Piombo	mg/kgss	5,9	± 2.3	100	1000	LABO 09 Ed.09^ (2016)	40
Rame	mg/kgss	13,3	± 5.0	120	600	LABO 09 Ed.09^ (2016)	40
Vanadio	mg/kgss	17,3		90	250	(*)EPA 3051A : 2007 + EPA 6010D : 2014	40
Zinco	mg/kgss	44	± 11	150	1500	LABO 09 Ed.09^ (2016)	40
Idrocarburi leggeri C<12	mg/kgss	< 1		10	250	LABO 10 Ed.06^ (2016)	1
Idrocarburi pesanti C>12	mg/kgss	< 20		50	750	LABO 11 Ed.07^ (2017)	20
COMPOSTI ORGANICI AROMATICI							
Benzene	mg/kgss	< 0,01		0.1	2	LABO 10 Ed.06^ (2016)	0.01
Etilbenzene	mg/kgss	< 0,01		0.5	50	LABO 10 Ed.06^ (2016)	0.01
Xilene (o,m,p)	mg/kgss	< 0,01		0.5	50	LABO 10 Ed.06^ (2016)	0.01
Stirene	mg/kgss	< 0,01		0.5	50	LABO 10 Ed.06^ (2016)	0.01
Toluene	mg/kgss	< 0,01		0.5	50	LABO 10 Ed.06^ (2016)	0.01
Solventi organici aromatici	mg/kgss	< 0,01		1	100	LABO 10 Ed.06^ (2016)	0.01
IDROCARBURI POLICICLICI AROMATICI							

Sede Legale e Amministrativa VIA PORDOI, 18 - 20021 BARANZATE (MI) TEL: 02/39321686 FAX: 02/39321572 MAIL: info@laboconsult.it
Cap. Soc. 10920,00 int. Vers. C.C.I.A.A. Milano n. 1001867 Reg. Soc. Comm. Trib. Milano n. 185464 Cad Fisc. e P.IVA n. 04363550155

Segue rapporto di prova 17LA00038 del 28/09/2017

Benzo (a) Antracene	mg/kgss	< 0,01	0.5	10	LABO 03 Ed.11^ (2016)	0.01
Benzo (a) Pirene	mg/kgss	< 0,01	0.1	10	LABO 03 Ed.11^ (2016)	0.01
Benzo (b) Fluorantene	mg/kgss	< 0,01	0.5	10	LABO 03 Ed.11^ (2016)	0.01
Benzo (k) Fluorantene	mg/kgss	< 0,01	0.5	10	LABO 03 Ed.11^ (2016)	0.01
Benzo (g,h,i) Perilene	mg/kgss	< 0,01	0.1	10	LABO 03 Ed.11^ (2016)	0.01
Crisene	mg/kgss	< 0,01	5	50	LABO 03 Ed.11^ (2016)	0.01
Dibenzo (a,e) Pirene	mg/kgss	< 0,01	0.1	10	LABO 03 Ed.11^ (2016)	0.01
Dibenzo (a,l) Pirene	mg/kgss	< 0,01	0.1	10	LABO 03 Ed.11^ (2016)	0.01
Dibenzo (a,i) Pirene	mg/kgss	< 0,01	0.1	10	LABO 03 Ed.11^ (2016)	0.01
Dibenzo (a,h) Pirene	mg/kgss	< 0,01	0.1	10	LABO 03 Ed.11^ (2016)	0.01
Sommatoria policiclici aromatici	mg/kgss	< 0,01	10	100	(*)LABO 03 Ed.11^ (2016)	0.01
Dibenzo (a,h) Antracene	mg/kgss	< 0,01	0.1	10	LABO 03 Ed.11^ (2016)	0.01
Indeno (1,2,3,cd) Pirene	mg/kgss	< 0,01	0.1	5	LABO 03 Ed.11^ (2016)	0.01
Pirene	mg/kgss	< 0,01	5	50	LABO 03 Ed.11^ (2016)	0.01
FITOFARMACI						
Alaclor	mg/kgss	< 0,01	0.01	1	(*)LABO 05 Ed.00^ (2017) + EPA 8270D:2014	0.01
Aldrin	mg/kgss	< 0,01	0.01	0.1	(*)LABO 05 Ed.00^ (2017) + EPA 8270D:2014	0.01
Atrazina	mg/kgss	< 0,01	0.01	1	(*)LABO 05 Ed.00^ (2017) + EPA 8270D:2014	0.01
alfa-Esaclorocicloesano	mg/kgss	< 0,01	0.01	0.1	(*)LABO 05 Ed.00^ (2017) + EPA 8270D:2014	0.01
beta-Esaclorocicloesano	mg/kgss	< 0,01	0.01	0.5	(*)LABO 05 Ed.00^ (2017) + EPA 8270D:2014	0.01
gamma-Esaclorocicloesano (Lindano)	mg/kgss	< 0,01	0.01	0.5	(*)LABO 05 Ed.00^ (2017) + EPA 8270D:2014	0.01
Clordano	mg/kgss	< 0,01	0.01	0.1	(*)LABO 05 Ed.00^ (2017) + EPA 8270D:2014	0.01
DDD, DDE, DDT	mg/kgss	< 0,01	0.01	0.1	(*)LABO 05 Ed.00^ (2017) + EPA 8270D:2014	0.01
Dieldrin	mg/kgss	< 0,01	0.01	0.1	(*)LABO 05 Ed.00^ (2017) + EPA 8270D:2014	0.01
Endrin	mg/kgss	< 0,01	0.01	2	(*)LABO 05 Ed.00^ (2017) + EPA 8270D:2014	0.01
PCB	mg/kgss	< 0,01	0.06	5	LABO 04 Ed.08^ (2016)	0.01

GIUDIZIO DI CONFORMITA' :

I parametri analizzati sul campione presentano valori CONFORMI ai limiti imposti nel DLgs n° 152/2006 Parte quarta Titolo V All.5 Tab. 1 per i siti ad uso Verde pubblico, privato e residenziale, Commerciale e Industriale

Il giudizio di conformità si riferisce ai parametri analizzati e si basa sul confronto del valore riscontrato con i valori di riferimento senza considerare l'incertezza di misura.

La riga contrassegnata con l'asterisco (*) indica che la prova non è accreditata da Accredia.
Le analisi, se non specificato altrimenti sono da considerarsi effettuate in unica replica sul campione tal quale.
LoQ (limite di quantificazione), il risultato preceduto dal simbolo "<" indica un valore inferiore a LoD (limite di rivelavibilità), I.M. (incertezza di misura).
L'incertezza di misura è espressa come incertezza di misura estesa U = k*uc ed è stata calcolata con un fattore di copertura k=2, corrispondente a un livello di probabilità di circa il 95%.
I recuperi sono conformi a quanto prescritto dal metodo, e non vengono utilizzati nel calcolo del risultato finale.
I risultati sono riferiti al campione vagliato a 2 cm.
Analisi effettuate sul campione tal quale : Idrocarburi leggeri < 12, Idrocarburi pesanti > 12, MTBE, Composti aromatici, Benzene e Solventi clorurati, Amianto.Tutti gli altri parametri sono effettuati sul sotto vaglio 2 mm.
Le sommatorie sono calcolate mediante il criterio del lower bound.
I contenitori utilizzati per il prelievo e la temperatura di trasporto del campione, sono risultati conformi a quanto richiesto dai metodi analitici.
Il presente Rapporto di Prova non può essere riprodotto in forma parziale senza autorizzazione scritta di Labo Consult S.r.l.

Il Responsabile del Laboratorio
Dr. Mariateresa Magrino
Chimico

Sede Legale e Amministrativa VIA PORDOI, 18 - 20021 BARANZATE (MI) TEL: 02/39321686 FAX: 02/39321572 MAIL: info@laboconsult.it
Cap. Soc. 10920,00 int. Vers. C.C.I.A.A. Milano n. 1001867 Reg. Soc. Comm. Trib. Milano n. 185464 Cad Fisc. e P.IVA n. 04363550155

RAPPORTO DI PROVA n° 17LA00039 DEL 28/09/2017

COMMITTENTE : DIMMS CONTROL S.r.l.
SS11 Padana Superiore, 317
20090 - Vimodrone (MI)

DATI DEL CAMPIONE :

Descrizione : SUO_02 a profondità 0,40 m

Matrice : Terreno

Produttore : ANAS S.p.a. Direzione Progettazione e Realizzazione Lavori Via Pianciani, 16 - 00185 Roma

DATI DEL PRELIEVO :

Luogo di prelievo : Contrada Stazione Gamberale (CH)

Prelevato da : Personale Labo Consult

Piano di campionamento : Effettuato da Cliente

Data prelievo : 05/09/2017

Data arrivo campione : 06/09/2017

Data inizio prove : 08/09/2017

Data fine prove : 27/09/2017

LIMITI DI LEGGE RIPORTATI:

D.Lgs.152/2006, Parte IV, Allegato 5, Tabella 1 e s.m.i.
Colonna A - Siti a destinazione d'uso Verde pubblico, privato e residenziale
Colonna B - Siti a destinazione d'uso Commerciale e industriale

Il campione sottoposto a prova ha dato i seguenti risultati:

Parametro	U.M.	Valore	I.M.	Limiti A	Limiti B	Metodo	LoQ
Residuo a 105°C	%	90,6				CNR IRSA 2 Q 64 Vol 2 1984	0.5
Frazione inferiore a 2 mm	%	35,3				D.M 13.09.1999 SO n.185 GU n.248 del 21.10.1999 Met. II.1	0.5
Carbonio organico totale	g/kgss	26,9				(*)LABO 01 Ed.00^ (2017)	0.01
Cromo VI	mg/kgss	< 2		2	15	CNR IRSA 16 Q64 Vol 3 1986	2
pH		8,2				(*)CNR IRSA 1 Q 64 Vol 3 1985	
Alluminio	mg/kgss	12426	± 3187			LABO 09 Ed.09^ (2016)	40
Arsenico	mg/kgss	< 4		20	50	LABO 09 Ed.09^ (2016)	4
Cadmio	mg/kgss	< 1		2	15	LABO 09 Ed.09^ (2016)	4
Cromo totale	mg/kgss	15,0	± 4.2	150	800	LABO 09 Ed.09^ (2016)	40
Ferro	mg/kgss	13612	± 3260			LABO 09 Ed.09^ (2016)	40
Mercurio	mg/kgss	< 0,5		1	5	(*)EPA 3051A : 2007 + EPA 6010D : 2014	0.5
Nichel	mg/kgss	11,0	± 3.5	120	500	LABO 09 Ed.09^ (2016)	40
Piombo	mg/kgss	5,4	± 2.2	100	1000	LABO 09 Ed.09^ (2016)	40
Rame	mg/kgss	9,0	± 3.5	120	600	LABO 09 Ed.09^ (2016)	40
Vanadio	mg/kgss	15,2		90	250	(*)EPA 3051A : 2007 + EPA 6010D : 2014	40
Zinco	mg/kgss	26	± 7	150	1500	LABO 09 Ed.09^ (2016)	40
Idrocarburi leggeri C<12	mg/kgss	< 1		10	250	LABO 10 Ed.06^ (2016)	1
Idrocarburi pesanti C>12	mg/kgss	< 20		50	750	LABO 11 Ed.07^ (2017)	20
COMPOSTI ORGANICI AROMATICI							
Benzene	mg/kgss	< 0,01		0.1	2	LABO 10 Ed.06^ (2016)	0.01
Etilbenzene	mg/kgss	< 0,01		0.5	50	LABO 10 Ed.06^ (2016)	0.01
Xilene (o,m,p)	mg/kgss	< 0,01		0.5	50	LABO 10 Ed.06^ (2016)	0.01
Stirene	mg/kgss	< 0,01		0.5	50	LABO 10 Ed.06^ (2016)	0.01
Toluene	mg/kgss	< 0,01		0.5	50	LABO 10 Ed.06^ (2016)	0.01
Solventi organici aromatici	mg/kgss	< 0,01		1	100	LABO 10 Ed.06^ (2016)	0.01
IDROCARBURI POLICICLICI AROMATICI							

Sede Legale e Amministrativa VIA PORDOI, 18 - 20021 BARANZATE (MI) TEL: 02/39321686 FAX: 02/39321572 MAIL: info@laboconsult.it
Cap. Soc. 10920,00 int. Vers. C.C.I.A.A. Milano n. 1001867 Reg. Soc. Comm. Trib. Milano n. 185464 Cad Fisc. e P.IVA n. 04363550155

Segue rapporto di prova 17LA00039 del 28/09/2017

Benzo (a) Antracene	mg/kgss	< 0,01	0.5	10	LABO 03 Ed.11^ (2016)	0.01
Benzo (a) Pirene	mg/kgss	< 0,01	0.1	10	LABO 03 Ed.11^ (2016)	0.01
Benzo (b) Fluorantene	mg/kgss	< 0,01	0.5	10	LABO 03 Ed.11^ (2016)	0.01
Benzo (k) Fluorantene	mg/kgss	< 0,01	0.5	10	LABO 03 Ed.11^ (2016)	0.01
Benzo (g,h,i) Perilene	mg/kgss	< 0,01	0.1	10	LABO 03 Ed.11^ (2016)	0.01
Crisene	mg/kgss	< 0,01	5	50	LABO 03 Ed.11^ (2016)	0.01
Dibenzo (a,e) Pirene	mg/kgss	< 0,01	0.1	10	LABO 03 Ed.11^ (2016)	0.01
Dibenzo (a,l) Pirene	mg/kgss	< 0,01	0.1	10	LABO 03 Ed.11^ (2016)	0.01
Dibenzo (a,i) Pirene	mg/kgss	< 0,01	0.1	10	LABO 03 Ed.11^ (2016)	0.01
Dibenzo (a,h) Pirene	mg/kgss	< 0,01	0.1	10	LABO 03 Ed.11^ (2016)	0.01
Sommatoria policiclici aromatici	mg/kgss	< 0,01	10	100	(*)LABO 03 Ed.11^ (2016)	0.01
Dibenzo (a,h) Antracene	mg/kgss	< 0,01	0.1	10	LABO 03 Ed.11^ (2016)	0.01
Indeno (1,2,3,cd) Pirene	mg/kgss	< 0,01	0.1	5	LABO 03 Ed.11^ (2016)	0.01
Pirene	mg/kgss	< 0,01	5	50	LABO 03 Ed.11^ (2016)	0.01
FITOFARMACI						
Alaclor	mg/kgss	< 0,01	0.01	1	(*)LABO 05 Ed.00^ (2017) + EPA 8270D:2014	0.01
Aldrin	mg/kgss	< 0,01	0.01	0.1	(*)LABO 05 Ed.00^ (2017) + EPA 8270D:2014	0.01
Atrazina	mg/kgss	< 0,01	0.01	1	(*)LABO 05 Ed.00^ (2017) + EPA 8270D:2014	0.01
alfa-Esaclorocicloesano	mg/kgss	< 0,01	0.01	0.1	(*)LABO 05 Ed.00^ (2017) + EPA 8270D:2014	0.01
beta-Esaclorocicloesano	mg/kgss	< 0,01	0.01	0.5	(*)LABO 05 Ed.00^ (2017) + EPA 8270D:2014	0.01
gamma-Esaclorocicloesano (Lindano)	mg/kgss	< 0,01	0.01	0.5	(*)LABO 05 Ed.00^ (2017) + EPA 8270D:2014	0.01
Clordano	mg/kgss	< 0,01	0.01	0.1	(*)LABO 05 Ed.00^ (2017) + EPA 8270D:2014	0.01
DDD, DDE, DDT	mg/kgss	< 0,01	0.01	0.1	(*)LABO 05 Ed.00^ (2017) + EPA 8270D:2014	0.01
Dieldrin	mg/kgss	< 0,01	0.01	0.1	(*)LABO 05 Ed.00^ (2017) + EPA 8270D:2014	0.01
Endrin	mg/kgss	< 0,01	0.01	2	(*)LABO 05 Ed.00^ (2017) + EPA 8270D:2014	0.01
PCB	mg/kgss	< 0,01	0.06	5	LABO 04 Ed.08^ (2016)	0.01

GIUDIZIO DI CONFORMITA' :

I parametri analizzati sul campione presentano valori CONFORMI ai limiti imposti nel DLgs n° 152/2006 Parte quarta Titolo V All.5 Tab. 1 per i siti ad uso Verde pubblico, privato e residenziale, Commerciale e Industriale

Il giudizio di conformità si riferisce ai parametri analizzati e si basa sul confronto del valore riscontrato con i valori di riferimento senza considerare l'incertezza di misura.

La riga contrassegnata con l'asterisco (*) indica che la prova non è accreditata da Accredia.
Le analisi, se non specificato altrimenti sono da considerarsi effettuate in unica replica sul campione tal quale.
LoQ (limite di quantificazione), il risultato preceduto dal simbolo "<" indica un valore inferiore a LoD (limite di rivelavibilità), I.M. (incertezza di misura).
L'incertezza di misura è espressa come incertezza di misura estesa U = k*uc ed è stata calcolata con un fattore di copertura k=2, corrispondente a un livello di probabilità di circa il 95%.
I recuperi sono conformi a quanto prescritto dal metodo, e non vengono utilizzati nel calcolo del risultato finale.
I risultati sono riferiti al campione vagliato a 2 cm.
Analisi effettuate sul campione tal quale : Idrocarburi leggeri < 12, Idrocarburi pesanti > 12, MTBE, Composti aromatici, Benzene e Solventi clorurati, Amianto.Tutti gli altri parametri sono effettuati sul sotto vaglio 2 mm.
Le sommatorie sono calcolate mediante il criterio del lower bound.
I contenitori utilizzati per il prelievo e la temperatura di trasporto del campione, sono risultati conformi a quanto richiesto dai metodi analitici.
Il presente Rapporto di Prova non può essere riprodotto in forma parziale senza autorizzazione scritta di Labo Consult S.r.l.

Il Responsabile del Laboratorio
Dr. Mariateresa Magrino
Chimico

Sede Legale e Amministrativa VIA PORDOI, 18 - 20021 BARANZATE (MI) TEL: 02/39321686 FAX: 02/39321572 MAIL: info@laboconsult.it
Cap. Soc. 10920,00 int. Vers. C.C.I.A.A. Milano n. 1001867 Reg. Soc. Comm. Trib. Milano n. 185464 Cad Fisc. e P.IVA n. 04363550155

RAPPORTO DI PROVA n° 17LA00040 DEL 28/09/2017

COMMITTENTE : DIMMS CONTROL S.r.l.
SS11 Padana Superiore, 317
20090 - Vimodrone (MI)

DATI DEL CAMPIONE :

Descrizione : SUO_02 b profondità 1,00 m

Matrice : Terreno

Produttore : ANAS S.p.a. Direzione Progettazione e Realizzazione Lavori Via Pianciani, 16 - 00185 Roma

DATI DEL PRELIEVO :

Luogo di prelievo : Contrada Stazione Gamberale (CH)

Prelevato da : Personale Labo Consult

Piano di campionamento : Effettuato da Cliente

Data prelievo : 05/09/2017

Data arrivo campione : 06/09/2017

Data inizio prove : 08/09/2017

Data fine prove : 27/09/2017

LIMITI DI LEGGE RIPORTATI:

D.Lgs.152/2006, Parte IV, Allegato 5, Tabella 1 e s.m.i.
Colonna A - Siti a destinazione d'uso Verde pubblico, privato e residenziale
Colonna B - Siti a destinazione d'uso Commerciale e industriale

Il campione sottoposto a prova ha dato i seguenti risultati:

Parametro	U.M.	Valore	I.M.	Limiti A	Limiti B	Metodo	LoQ
Residuo a 105°C	%	85,3				CNR IRSA 2 Q 64 Vol 2 1984	0.5
Frazione inferiore a 2 mm	%	58,9				D.M 13.09.1999 SO n.185 GU n.248 del 21.10.1999 Met. II.1	0.5
Carbonio organico totale	g/kgss	82,4				(*)LABO 01 Ed.00^ (2017)	0.01
Cromo VI	mg/kgss	< 2		2	15	CNR IRSA 16 Q64 Vol 3 1986	2
pH		7,9				(*)CNR IRSA 1 Q 64 Vol 3 1985	
Alluminio	mg/kgss	17105	± 4387			LABO 09 Ed.09^ (2016)	40
Arsenico	mg/kgss	< 4		20	50	LABO 09 Ed.09^ (2016)	4
Cadmio	mg/kgss	< 1		2	15	LABO 09 Ed.09^ (2016)	4
Cromo totale	mg/kgss	25	± 6	150	800	LABO 09 Ed.09^ (2016)	40
Ferro	mg/kgss	18660	± 4467			LABO 09 Ed.09^ (2016)	40
Mercurio	mg/kgss	< 0,5		1	5	(*)EPA 3051A : 2007 + EPA 6010D : 2014	0.5
Nichel	mg/kgss	17,9	± 4.9	120	500	LABO 09 Ed.09^ (2016)	40
Piombo	mg/kgss	9,0	± 3.1	100	1000	LABO 09 Ed.09^ (2016)	40
Rame	mg/kgss	15,1	± 5.7	120	600	LABO 09 Ed.09^ (2016)	40
Vanadio	mg/kgss	25		90	250	(*)EPA 3051A : 2007 + EPA 6010D : 2014	40
Zinco	mg/kgss	42	± 11	150	1500	LABO 09 Ed.09^ (2016)	40
Idrocarburi leggeri C<12	mg/kgss	< 1		10	250	LABO 10 Ed.06^ (2016)	1
Idrocarburi pesanti C>12	mg/kgss	< 20		50	750	LABO 11 Ed.07^ (2017)	20
COMPOSTI ORGANICI AROMATICI							
Benzene	mg/kgss	< 0,01		0.1	2	LABO 10 Ed.06^ (2016)	0.01
Etilbenzene	mg/kgss	< 0,01		0.5	50	LABO 10 Ed.06^ (2016)	0.01
Xilene (o,m,p)	mg/kgss	< 0,01		0.5	50	LABO 10 Ed.06^ (2016)	0.01
Stirene	mg/kgss	< 0,01		0.5	50	LABO 10 Ed.06^ (2016)	0.01
Toluene	mg/kgss	< 0,01		0.5	50	LABO 10 Ed.06^ (2016)	0.01
Solventi organici aromatici	mg/kgss	< 0,01		1	100	LABO 10 Ed.06^ (2016)	0.01
IDROCARBURI POLICICLICI AROMATICI							

Sede Legale e Amministrativa VIA PORDOI, 18 - 20021 BARANZATE (MI) TEL: 02/39321686 FAX: 02/39321572 MAIL: info@laboconsult.it
Cap. Soc. 10920,00 int. Vers. C.C.I.A.A. Milano n. 1001867 Reg. Soc. Comm. Trib. Milano n. 185464 Cad Fisc. e P.IVA n. 04363550155

Segue rapporto di prova 17LA00040 del 28/09/2017

Benzo (a) Antracene	mg/kgss	< 0,01	0.5	10	LABO 03 Ed.11^ (2016)	0.01
Benzo (a) Pirene	mg/kgss	< 0,01	0.1	10	LABO 03 Ed.11^ (2016)	0.01
Benzo (b) Fluorantene	mg/kgss	< 0,01	0.5	10	LABO 03 Ed.11^ (2016)	0.01
Benzo (k) Fluorantene	mg/kgss	< 0,01	0.5	10	LABO 03 Ed.11^ (2016)	0.01
Benzo (g,h,i) Perilene	mg/kgss	< 0,01	0.1	10	LABO 03 Ed.11^ (2016)	0.01
Crisene	mg/kgss	< 0,01	5	50	LABO 03 Ed.11^ (2016)	0.01
Dibenzo (a,e) Pirene	mg/kgss	< 0,01	0.1	10	LABO 03 Ed.11^ (2016)	0.01
Dibenzo (a,l) Pirene	mg/kgss	< 0,01	0.1	10	LABO 03 Ed.11^ (2016)	0.01
Dibenzo (a,i) Pirene	mg/kgss	< 0,01	0.1	10	LABO 03 Ed.11^ (2016)	0.01
Dibenzo (a,h) Pirene	mg/kgss	< 0,01	0.1	10	LABO 03 Ed.11^ (2016)	0.01
Sommatoria policiclici aromatici	mg/kgss	< 0,01	10	100	(*)LABO 03 Ed.11^ (2016)	0.01
Dibenzo (a,h) Antracene	mg/kgss	< 0,01	0.1	10	LABO 03 Ed.11^ (2016)	0.01
Indeno (1,2,3,cd) Pirene	mg/kgss	< 0,01	0.1	5	LABO 03 Ed.11^ (2016)	0.01
Pirene	mg/kgss	< 0,01	5	50	LABO 03 Ed.11^ (2016)	0.01
FITOFARMACI						
Alaclor	mg/kgss	< 0,01	0.01	1	(*)LABO 05 Ed.00^ (2017) + EPA 8270D:2014	0.01
Aldrin	mg/kgss	< 0,01	0.01	0.1	(*)LABO 05 Ed.00^ (2017) + EPA 8270D:2014	0.01
Atrazina	mg/kgss	< 0,01	0.01	1	(*)LABO 05 Ed.00^ (2017) + EPA 8270D:2014	0.01
alfa-Esaclorocicloesano	mg/kgss	< 0,01	0.01	0.1	(*)LABO 05 Ed.00^ (2017) + EPA 8270D:2014	0.01
beta-Esaclorocicloesano	mg/kgss	< 0,01	0.01	0.5	(*)LABO 05 Ed.00^ (2017) + EPA 8270D:2014	0.01
gamma-Esaclorocicloesano (Lindano)	mg/kgss	< 0,01	0.01	0.5	(*)LABO 05 Ed.00^ (2017) + EPA 8270D:2014	0.01
Clordano	mg/kgss	< 0,01	0.01	0.1	(*)LABO 05 Ed.00^ (2017) + EPA 8270D:2014	0.01
DDD, DDE, DDT	mg/kgss	< 0,01	0.01	0.1	(*)LABO 05 Ed.00^ (2017) + EPA 8270D:2014	0.01
Dieldrin	mg/kgss	< 0,01	0.01	0.1	(*)LABO 05 Ed.00^ (2017) + EPA 8270D:2014	0.01
Endrin	mg/kgss	< 0,01	0.01	2	(*)LABO 05 Ed.00^ (2017) + EPA 8270D:2014	0.01
PCB	mg/kgss	< 0,01	0.06	5	LABO 04 Ed.08^ (2016)	0.01

GIUDIZIO DI CONFORMITA' :

I parametri analizzati sul campione presentano valori CONFORMI ai limiti imposti nel DLgs n° 152/2006 Parte quarta Titolo V All.5 Tab. 1 per i siti ad uso Verde pubblico, privato e residenziale, Commerciale e Industriale

Il giudizio di conformità si riferisce ai parametri analizzati e si basa sul confronto del valore riscontrato con i valori di riferimento senza considerare l'incertezza di misura.

La riga contrassegnata con l'asterisco (*) indica che la prova non è accreditata da Accredia.
Le analisi, se non specificato altrimenti sono da considerarsi effettuate in unica replica sul campione tal quale.
LoQ (limite di quantificazione), il risultato preceduto dal simbolo "<" indica un valore inferiore a LoD (limite di rivelavibilità), I.M. (incertezza di misura).
L'incertezza di misura è espressa come incertezza di misura estesa U = k*uc ed è stata calcolata con un fattore di copertura k=2, corrispondente a un livello di probabilità di circa il 95%.
I recuperi sono conformi a quanto prescritto dal metodo, e non vengono utilizzati nel calcolo del risultato finale.
I risultati sono riferiti al campione vagliato a 2 cm.
Analisi effettuate sul campione tal quale : Idrocarburi leggeri < 12, Idrocarburi pesanti > 12, MTBE, Composti aromatici, Benzene e Solventi clorurati, Amianto.Tutti gli altri parametri sono effettuati sul sotto vaglio 2 mm.
Le sommatorie sono calcolate mediante il criterio del lower bound.
I contenitori utilizzati per il prelievo e la temperatura di trasporto del campione, sono risultati conformi a quanto richiesto dai metodi analitici.
Il presente Rapporto di Prova non può essere riprodotto in forma parziale senza autorizzazione scritta di Labo Consult S.r.l.

Il Responsabile del Laboratorio
Dr. Mariateresa Magrino
Chimico

Sede Legale e Amministrativa VIA PORDOI, 18 - 20021 BARANZATE (MI) TEL: 02/39321686 FAX: 02/39321572 MAIL: info@laboconsult.it
Cap. Soc. 10920,00 int. Vers. C.C.I.A.A. Milano n. 1001867 Reg. Soc. Comm. Trib. Milano n. 185464 Cad Fisc. e P.IVA n. 04363550155

RAPPORTO DI PROVA n° 17LA00041 DEL 28/09/2017

COMMITTENTE : DIMMS CONTROL S.r.l.
SS11 Padana Superiore, 317
20090 - Vimodrone (MI)

DATI DEL CAMPIONE :

Descrizione : SUO_02 c profondità 1,50 m

Matrice : Terreno

Produttore : ANAS S.p.a. Direzione Progettazione e Realizzazione Lavori Via Pianciani, 16 - 00185 Roma

DATI DEL PRELIEVO :

Luogo di prelievo : Contrada Stazione Gamberale (CH)

Prelevato da : Personale Labo Consult

Piano di campionamento : Effettuato da Cliente

Data prelievo : 05/09/2017

Data arrivo campione : 06/09/2017

Data inizio prove : 08/09/2017

Data fine prove : 27/09/2017

LIMITI DI LEGGE RIPORTATI:

D.Lgs.152/2006, Parte IV, Allegato 5, Tabella 1 e s.m.i.
Colonna A - Siti a destinazione d'uso Verde pubblico, privato e residenziale
Colonna B - Siti a destinazione d'uso Commerciale e industriale

Il campione sottoposto a prova ha dato i seguenti risultati:

Parametro	U.M.	Valore	I.M.	Limiti A	Limiti B	Metodo	LoQ
Residuo a 105°C	%	91,2				CNR IRSA 2 Q 64 Vol 2 1984	0.5
Frazione inferiore a 2 mm	%	55,4				D.M 13.09.1999 SO n.185 GU n.248 del 21.10.1999 Met. II.1	0.5
Carbonio organico totale	g/kgss	14,9				(*)LABO 01 Ed.00^ (2017)	0.01
Cromo VI	mg/kgss	< 2		2	15	CNR IRSA 16 Q64 Vol 3 1986	2
pH		8,0				(*)CNR IRSA 1 Q 64 Vol 3 1985	
Alluminio	mg/kgss	13695	± 3512			LABO 09 Ed.09^ (2016)	40
Arsenico	mg/kgss	4,0	± 1.2	20	50	LABO 09 Ed.09^ (2016)	4
Cadmio	mg/kgss	< 1		2	15	LABO 09 Ed.09^ (2016)	4
Cromo totale	mg/kgss	23,5	± 6.0	150	800	LABO 09 Ed.09^ (2016)	40
Ferro	mg/kgss	14803	± 3545			LABO 09 Ed.09^ (2016)	40
Mercurio	mg/kgss	< 0,5		1	5	(*)EPA 3051A : 2007 + EPA 6010D : 2014	0.5
Nichel	mg/kgss	17,3	± 4.8	120	500	LABO 09 Ed.09^ (2016)	40
Piombo	mg/kgss	8,4	± 3.0	100	1000	LABO 09 Ed.09^ (2016)	40
Rame	mg/kgss	13,7	± 5.2	120	600	LABO 09 Ed.09^ (2016)	40
Vanadio	mg/kgss	23,9		90	250	(*)EPA 3051A : 2007 + EPA 6010D : 2014	40
Zinco	mg/kgss	38	± 10	150	1500	LABO 09 Ed.09^ (2016)	40
Idrocarburi leggeri C<12	mg/kgss	< 1		10	250	LABO 10 Ed.06^ (2016)	1
Idrocarburi pesanti C>12	mg/kgss	< 20		50	750	LABO 11 Ed.07^ (2017)	20
COMPOSTI ORGANICI AROMATICI							
Benzene	mg/kgss	< 0,01		0.1	2	LABO 10 Ed.06^ (2016)	0.01
Etilbenzene	mg/kgss	< 0,01		0.5	50	LABO 10 Ed.06^ (2016)	0.01
Xilene (o,m,p)	mg/kgss	< 0,01		0.5	50	LABO 10 Ed.06^ (2016)	0.01
Stirene	mg/kgss	< 0,01		0.5	50	LABO 10 Ed.06^ (2016)	0.01
Toluene	mg/kgss	< 0,01		0.5	50	LABO 10 Ed.06^ (2016)	0.01
Solventi organici aromatici	mg/kgss	< 0,01		1	100	LABO 10 Ed.06^ (2016)	0.01
IDROCARBURI POLICICLICI AROMATICI							

Sede Legale e Amministrativa VIA PORDOI, 18 - 20021 BARANZATE (MI) TEL: 02/39321686 FAX: 02/39321572 MAIL: info@laboconsult.it
Cap. Soc. 10920,00 int. Vers. C.C.I.A.A. Milano n. 1001867 Reg. Soc. Comm. Trib. Milano n. 185464 Cad Fisc. e P.IVA n. 04363550155

Segue rapporto di prova 17LA00041 del 28/09/2017

Benzo (a) Antracene	mg/kgss	< 0,01	0.5	10	LABO 03 Ed.11^ (2016)	0.01
Benzo (a) Pirene	mg/kgss	< 0,01	0.1	10	LABO 03 Ed.11^ (2016)	0.01
Benzo (b) Fluorantene	mg/kgss	< 0,01	0.5	10	LABO 03 Ed.11^ (2016)	0.01
Benzo (k) Fluorantene	mg/kgss	< 0,01	0.5	10	LABO 03 Ed.11^ (2016)	0.01
Benzo (g,h,i) Perilene	mg/kgss	< 0,01	0.1	10	LABO 03 Ed.11^ (2016)	0.01
Crisene	mg/kgss	< 0,01	5	50	LABO 03 Ed.11^ (2016)	0.01
Dibenzo (a,e) Pirene	mg/kgss	< 0,01	0.1	10	LABO 03 Ed.11^ (2016)	0.01
Dibenzo (a,l) Pirene	mg/kgss	< 0,01	0.1	10	LABO 03 Ed.11^ (2016)	0.01
Dibenzo (a,i) Pirene	mg/kgss	< 0,01	0.1	10	LABO 03 Ed.11^ (2016)	0.01
Dibenzo (a,h) Pirene	mg/kgss	< 0,01	0.1	10	LABO 03 Ed.11^ (2016)	0.01
Sommatoria policiclici aromatici	mg/kgss	< 0,01	10	100	(*)LABO 03 Ed.11^ (2016)	0.01
Dibenzo (a,h) Antracene	mg/kgss	< 0,01	0.1	10	LABO 03 Ed.11^ (2016)	0.01
Indeno (1,2,3,cd) Pirene	mg/kgss	< 0,01	0.1	5	LABO 03 Ed.11^ (2016)	0.01
Pirene	mg/kgss	< 0,01	5	50	LABO 03 Ed.11^ (2016)	0.01
FITOFARMACI						
Alaclor	mg/kgss	< 0,01	0.01	1	(*)LABO 05 Ed.00^ (2017) + EPA 8270D:2014	0.01
Aldrin	mg/kgss	< 0,01	0.01	0.1	(*)LABO 05 Ed.00^ (2017) + EPA 8270D:2014	0.01
Atrazina	mg/kgss	< 0,01	0.01	1	(*)LABO 05 Ed.00^ (2017) + EPA 8270D:2014	0.01
alfa-Esaclorocicloesano	mg/kgss	< 0,01	0.01	0.1	(*)LABO 05 Ed.00^ (2017) + EPA 8270D:2014	0.01
beta-Esaclorocicloesano	mg/kgss	< 0,01	0.01	0.5	(*)LABO 05 Ed.00^ (2017) + EPA 8270D:2014	0.01
gamma-Esaclorocicloesano (Lindano)	mg/kgss	< 0,01	0.01	0.5	(*)LABO 05 Ed.00^ (2017) + EPA 8270D:2014	0.01
Clordano	mg/kgss	< 0,01	0.01	0.1	(*)LABO 05 Ed.00^ (2017) + EPA 8270D:2014	0.01
DDD, DDE, DDT	mg/kgss	< 0,01	0.01	0.1	(*)LABO 05 Ed.00^ (2017) + EPA 8270D:2014	0.01
Dieldrin	mg/kgss	< 0,01	0.01	0.1	(*)LABO 05 Ed.00^ (2017) + EPA 8270D:2014	0.01
Endrin	mg/kgss	< 0,01	0.01	2	(*)LABO 05 Ed.00^ (2017) + EPA 8270D:2014	0.01
PCB	mg/kgss	< 0,01	0.06	5	LABO 04 Ed.08^ (2016)	0.01

GIUDIZIO DI CONFORMITA' :

I parametri analizzati sul campione presentano valori CONFORMI ai limiti imposti nel DLgs n° 152/2006 Parte quarta Titolo V All.5 Tab. 1 per i siti ad uso Verde pubblico, privato e residenziale, Commerciale e Industriale

Il giudizio di conformità si riferisce ai parametri analizzati e si basa sul confronto del valore riscontrato con i valori di riferimento senza considerare l'incertezza di misura.

La riga contrassegnata con l'asterisco (*) indica che la prova non è accreditata da Accredia.
Le analisi, se non specificato altrimenti sono da considerarsi effettuate in unica replica sul campione tal quale.
LoQ (limite di quantificazione), il risultato preceduto dal simbolo "<" indica un valore inferiore a LoD (limite di rivelavibilità), I.M. (incertezza di misura).
L'incertezza di misura è espressa come incertezza di misura estesa U = k*uc ed è stata calcolata con un fattore di copertura k=2, corrispondente a un livello di probabilità di circa il 95%.
I recuperi sono conformi a quanto prescritto dal metodo, e non vengono utilizzati nel calcolo del risultato finale.
I risultati sono riferiti al campione vagliato a 2 cm.
Analisi effettuate sul campione tal quale : Idrocarburi leggeri < 12, Idrocarburi pesanti > 12, MTBE, Composti aromatici, Benzene e Solventi clorurati, Amianto.Tutti gli altri parametri sono effettuati sul sotto vaglio 2 mm.
Le sommatorie sono calcolate mediante il criterio del lower bound.
I contenitori utilizzati per il prelievo e la temperatura di trasporto del campione, sono risultati conformi a quanto richiesto dai metodi analitici.
Il presente Rapporto di Prova non può essere riprodotto in forma parziale senza autorizzazione scritta di Labo Consult S.r.l.

Il Responsabile del Laboratorio
Dr. Mariateresa Magrino
Chimico

Sede Legale e Amministrativa VIA PORDOI, 18 - 20021 BARANZATE (MI) TEL: 02/39321686 FAX: 02/39321572 MAIL: info@laboconsult.it
Cap. Soc. 10920,00 int. Vers. C.C.I.A.A. Milano n. 1001867 Reg. Soc. Comm. Trib. Milano n. 185464 Cad Fisc. e P.IVA n. 04363550155

RAPPORTO DI PROVA n° 17LA00042 DEL 28/09/2017

COMMITTENTE : DIMMS CONTROL S.r.l.
SS11 Padana Superiore, 317
20090 - Vimodrone (MI)

DATI DEL CAMPIONE :

Descrizione : SUO_03 a profondità 0,40 m

Matrice : Terreno

Produttore : ANAS S.p.a. Direzione Progettazione e Realizzazione Lavori Via Pianciani, 16 - 00185 Roma

DATI DEL PRELIEVO :

Luogo di prelievo : Contrada Stazione Gamberale (CH)

Prelevato da : Personale Labo Consult

Piano di campionamento : Effettuato da Cliente

Data prelievo : 05/09/2017

Data arrivo campione : 06/09/2017

Data inizio prove : 08/09/2017

Data fine prove : 27/09/2017

LIMITI DI LEGGE RIPORTATI:

D.Lgs.152/2006, Parte IV, Allegato 5, Tabella 1 e s.m.i.
Colonna A - Siti a destinazione d'uso Verde pubblico, privato e residenziale
Colonna B - Siti a destinazione d'uso Commerciale e industriale

Il campione sottoposto a prova ha dato i seguenti risultati:

Parametro	U.M.	Valore	I.M.	Limiti A	Limiti B	Metodo	LoQ
Residuo a 105°C	%	93,4				CNR IRSA 2 Q 64 Vol 2 1984	0.5
Frazione inferiore a 2 mm	%	40,5				D.M 13.09.1999 SO n.185 GU n.248 del 21.10.1999 Met. II.1	0.5
Carbonio organico totale	g/kgss	23,1				(*)LABO 01 Ed.00^ (2017)	0.01
Cromo VI	mg/kgss	< 2		2	15	CNR IRSA 16 Q64 Vol 3 1986	2
pH		8,0				(*)CNR IRSA 1 Q 64 Vol 3 1985	
Alluminio	mg/kgss	9526	± 2443			LABO 09 Ed.09^ (2016)	40
Arsenico	mg/kgss	< 4		20	50	LABO 09 Ed.09^ (2016)	4
Cadmio	mg/kgss	< 1		2	15	LABO 09 Ed.09^ (2016)	4
Cromo totale	mg/kgss	15,2	± 4.2	150	800	LABO 09 Ed.09^ (2016)	40
Ferro	mg/kgss	12830	± 3073			LABO 09 Ed.09^ (2016)	40
Mercurio	mg/kgss	< 0,5		1	5	(*)EPA 3051A : 2007 + EPA 6010D : 2014	0.5
Nichel	mg/kgss	13,0	± 3.9	120	500	LABO 09 Ed.09^ (2016)	40
Piombo	mg/kgss	< 5		100	1000	LABO 09 Ed.09^ (2016)	40
Rame	mg/kgss	8,1	± 3.2	120	600	LABO 09 Ed.09^ (2016)	40
Vanadio	mg/kgss	14,6		90	250	(*)EPA 3051A : 2007 + EPA 6010D : 2014	40
Zinco	mg/kgss	24,0	± 6.7	150	1500	LABO 09 Ed.09^ (2016)	40
Idrocarburi leggeri C<12	mg/kgss	< 1		10	250	LABO 10 Ed.06^ (2016)	1
Idrocarburi pesanti C>12	mg/kgss	< 20		50	750	LABO 11 Ed.07^ (2017)	20
COMPOSTI ORGANICI AROMATICI							
Benzene	mg/kgss	< 0,01		0.1	2	LABO 10 Ed.06^ (2016)	0.01
Etilbenzene	mg/kgss	< 0,01		0.5	50	LABO 10 Ed.06^ (2016)	0.01
Xilene (o,m,p)	mg/kgss	< 0,01		0.5	50	LABO 10 Ed.06^ (2016)	0.01
Stirene	mg/kgss	< 0,01		0.5	50	LABO 10 Ed.06^ (2016)	0.01
Toluene	mg/kgss	< 0,01		0.5	50	LABO 10 Ed.06^ (2016)	0.01
Solventi organici aromatici	mg/kgss	< 0,01		1	100	LABO 10 Ed.06^ (2016)	0.01
IDROCARBURI POLICICLICI AROMATICI							

Sede Legale e Amministrativa VIA PORDOI, 18 - 20021 BARANZATE (MI) TEL: 02/39321686 FAX: 02/39321572 MAIL: info@laboconsult.it
Cap. Soc. 10920,00 int. Vers. C.C.I.A.A. Milano n. 1001867 Reg. Soc. Comm. Trib. Milano n. 185464 Cad Fisc. e P.IVA n. 04363550155

Segue rapporto di prova 17LA00042 del 28/09/2017

Benzo (a) Antracene	mg/kgss	< 0,01	0.5	10	LABO 03 Ed.11^ (2016)	0.01
Benzo (a) Pirene	mg/kgss	< 0,01	0.1	10	LABO 03 Ed.11^ (2016)	0.01
Benzo (b) Fluorantene	mg/kgss	< 0,01	0.5	10	LABO 03 Ed.11^ (2016)	0.01
Benzo (k) Fluorantene	mg/kgss	< 0,01	0.5	10	LABO 03 Ed.11^ (2016)	0.01
Benzo (g,h,i) Perilene	mg/kgss	< 0,01	0.1	10	LABO 03 Ed.11^ (2016)	0.01
Crisene	mg/kgss	< 0,01	5	50	LABO 03 Ed.11^ (2016)	0.01
Dibenzo (a,e) Pirene	mg/kgss	< 0,01	0.1	10	LABO 03 Ed.11^ (2016)	0.01
Dibenzo (a,l) Pirene	mg/kgss	< 0,01	0.1	10	LABO 03 Ed.11^ (2016)	0.01
Dibenzo (a,i) Pirene	mg/kgss	< 0,01	0.1	10	LABO 03 Ed.11^ (2016)	0.01
Dibenzo (a,h) Pirene	mg/kgss	< 0,01	0.1	10	LABO 03 Ed.11^ (2016)	0.01
Sommatoria policiclici aromatici	mg/kgss	< 0,01	10	100	(*)LABO 03 Ed.11^ (2016)	0.01
Dibenzo (a,h) Antracene	mg/kgss	< 0,01	0.1	10	LABO 03 Ed.11^ (2016)	0.01
Indeno (1,2,3,cd) Pirene	mg/kgss	< 0,01	0.1	5	LABO 03 Ed.11^ (2016)	0.01
Pirene	mg/kgss	< 0,01	5	50	LABO 03 Ed.11^ (2016)	0.01
FITOFARMACI						
Alaclor	mg/kgss	< 0,01	0.01	1	(*)LABO 05 Ed.00^ (2017) + EPA 8270D:2014	0.01
Aldrin	mg/kgss	< 0,01	0.01	0.1	(*)LABO 05 Ed.00^ (2017) + EPA 8270D:2014	0.01
Atrazina	mg/kgss	< 0,01	0.01	1	(*)LABO 05 Ed.00^ (2017) + EPA 8270D:2014	0.01
alfa-Esaclorocicloesano	mg/kgss	< 0,01	0.01	0.1	(*)LABO 05 Ed.00^ (2017) + EPA 8270D:2014	0.01
beta-Esaclorocicloesano	mg/kgss	< 0,01	0.01	0.5	(*)LABO 05 Ed.00^ (2017) + EPA 8270D:2014	0.01
gamma-Esaclorocicloesano (Lindano)	mg/kgss	< 0,01	0.01	0.5	(*)LABO 05 Ed.00^ (2017) + EPA 8270D:2014	0.01
Clordano	mg/kgss	< 0,01	0.01	0.1	(*)LABO 05 Ed.00^ (2017) + EPA 8270D:2014	0.01
DDD, DDE, DDT	mg/kgss	< 0,01	0.01	0.1	(*)LABO 05 Ed.00^ (2017) + EPA 8270D:2014	0.01
Dieldrin	mg/kgss	< 0,01	0.01	0.1	(*)LABO 05 Ed.00^ (2017) + EPA 8270D:2014	0.01
Endrin	mg/kgss	< 0,01	0.01	2	(*)LABO 05 Ed.00^ (2017) + EPA 8270D:2014	0.01
PCB	mg/kgss	< 0,01	0.06	5	LABO 04 Ed.08^ (2016)	0.01

GIUDIZIO DI CONFORMITA' :

I parametri analizzati sul campione presentano valori CONFORMI ai limiti imposti nel DLgs n° 152/2006 Parte quarta Titolo V All.5 Tab. 1 per i siti ad uso Verde pubblico, privato e residenziale, Commerciale e Industriale

Il giudizio di conformità si riferisce ai parametri analizzati e si basa sul confronto del valore riscontrato con i valori di riferimento senza considerare l'incertezza di misura.

La riga contrassegnata con l'asterisco (*) indica che la prova non è accreditata da Accredia.
Le analisi, se non specificato altrimenti sono da considerarsi effettuate in unica replica sul campione tal quale.
LoQ (limite di quantificazione), il risultato preceduto dal simbolo "<" indica un valore inferiore a LoD (limite di rivelavibilità), I.M. (incertezza di misura).
L'incertezza di misura è espressa come incertezza di misura estesa U = k*uc ed è stata calcolata con un fattore di copertura k=2, corrispondente a un livello di probabilità di circa il 95%.
I recuperi sono conformi a quanto prescritto dal metodo, e non vengono utilizzati nel calcolo del risultato finale.
I risultati sono riferiti al campione vagliato a 2 cm.
Analisi effettuate sul campione tal quale : Idrocarburi leggeri < 12, Idrocarburi pesanti > 12, MTBE, Composti aromatici, Benzene e Solventi clorurati, Amianto.Tutti gli altri parametri sono effettuati sul sotto vaglio 2 mm.
Le sommatorie sono calcolate mediante il criterio del lower bound.
I contenitori utilizzati per il prelievo e la temperatura di trasporto del campione, sono risultati conformi a quanto richiesto dai metodi analitici.
Il presente Rapporto di Prova non può essere riprodotto in forma parziale senza autorizzazione scritta di Labo Consult S.r.l.

Il Responsabile del Laboratorio
Dr. Mariateresa Magrino
Chimico

Sede Legale e Amministrativa VIA PORDOI, 18 - 20021 BARANZATE (MI) TEL: 02/39321686 FAX: 02/39321572 MAIL: info@laboconsult.it
Cap. Soc. 10920,00 int. Vers. C.C.I.A.A. Milano n. 1001867 Reg. Soc. Comm. Trib. Milano n. 185464 Cad Fisc. e P.IVA n. 04363550155

RAPPORTO DI PROVA n° 17LA00043 DEL 28/09/2017

COMMITTENTE : DIMMS CONTROL S.r.l.
SS11 Padana Superiore, 317
20090 - Vimodrone (MI)

DATI DEL CAMPIONE :

Descrizione : SUO_03 b profondità 1,00 m

Matrice : Terreno

Produttore : ANAS S.p.a. Direzione Progettazione e Realizzazione Lavori Via Pianciani, 16 - 00185 Roma

DATI DEL PRELIEVO :

Luogo di prelievo : Contrada Stazione Gamberale (CH)

Prelevato da : Personale Labo Consult

Piano di campionamento : Effettuato da Cliente

Data prelievo : 05/09/2017

Data arrivo campione : 06/09/2017

Data inizio prove : 08/09/2017

Data fine prove : 27/09/2017

LIMITI DI LEGGE RIPORTATI:

D.Lgs.152/2006, Parte IV, Allegato 5, Tabella 1 e s.m.i.
Colonna A - Siti a destinazione d'uso Verde pubblico, privato e residenziale
Colonna B - Siti a destinazione d'uso Commerciale e industriale

Il campione sottoposto a prova ha dato i seguenti risultati:

Parametro	U.M.	Valore	I.M.	Limiti A	Limiti B	Metodo	LoQ
Residuo a 105°C	%	93,2				CNR IRSA 2 Q 64 Vol 2 1984	0.5
Frazione inferiore a 2 mm	%	53,1				D.M 13.09.1999 SO n.185 GU n.248 del 21.10.1999 Met. II.1	0.5
Carbonio organico totale	g/kgss	23,3				(*)LABO 01 Ed.00^ (2017)	0.01
Cromo VI	mg/kgss	< 2		2	15	CNR IRSA 16 Q64 Vol 3 1986	2
pH		8,3				(*)CNR IRSA 1 Q 64 Vol 3 1985	
Alluminio	mg/kgss	11342	± 2909			LABO 09 Ed.09^ (2016)	40
Arsenico	mg/kgss	4,2	± 1.3	20	50	LABO 09 Ed.09^ (2016)	4
Cadmio	mg/kgss	< 1		2	15	LABO 09 Ed.09^ (2016)	4
Cromo totale	mg/kgss	20,4	± 5.3	150	800	LABO 09 Ed.09^ (2016)	40
Ferro	mg/kgss	15208	± 3641			LABO 09 Ed.09^ (2016)	40
Mercurio	mg/kgss	< 0,5		1	5	(*)EPA 3051A : 2007 + EPA 6010D : 2014	0.5
Nichel	mg/kgss	17,0	± 4.7	120	500	LABO 09 Ed.09^ (2016)	40
Piombo	mg/kgss	< 5		100	1000	LABO 09 Ed.09^ (2016)	40
Rame	mg/kgss	10,6	± 4.1	120	600	LABO 09 Ed.09^ (2016)	40
Vanadio	mg/kgss	19,1		90	250	(*)EPA 3051A : 2007 + EPA 6010D : 2014	40
Zinco	mg/kgss	32	± 8	150	1500	LABO 09 Ed.09^ (2016)	40
Idrocarburi leggeri C<12	mg/kgss	< 1		10	250	LABO 10 Ed.06^ (2016)	1
Idrocarburi pesanti C>12	mg/kgss	< 20		50	750	LABO 11 Ed.07^ (2017)	20
COMPOSTI ORGANICI AROMATICI							
Benzene	mg/kgss	< 0,01		0.1	2	LABO 10 Ed.06^ (2016)	0.01
Etilbenzene	mg/kgss	< 0,01		0.5	50	LABO 10 Ed.06^ (2016)	0.01
Xilene (o,m,p)	mg/kgss	< 0,01		0.5	50	LABO 10 Ed.06^ (2016)	0.01
Stirene	mg/kgss	< 0,01		0.5	50	LABO 10 Ed.06^ (2016)	0.01
Toluene	mg/kgss	< 0,01		0.5	50	LABO 10 Ed.06^ (2016)	0.01
Solventi organici aromatici	mg/kgss	< 0,01		1	100	LABO 10 Ed.06^ (2016)	0.01
IDROCARBURI POLICICLICI AROMATICI							

Sede Legale e Amministrativa VIA PORDOI, 18 - 20021 BARANZATE (MI) TEL: 02/39321686 FAX: 02/39321572 MAIL: info@laboconsult.it
Cap. Soc. 10920,00 int. Vers. C.C.I.A.A. Milano n. 1001867 Reg. Soc. Comm. Trib. Milano n. 185464 Cad Fisc. e P.IVA n. 04363550155

Segue rapporto di prova 17LA00043 del 28/09/2017

Benzo (a) Antracene	mg/kgss	< 0,01	0.5	10	LABO 03 Ed.11^ (2016)	0.01
Benzo (a) Pirene	mg/kgss	< 0,01	0.1	10	LABO 03 Ed.11^ (2016)	0.01
Benzo (b) Fluorantene	mg/kgss	< 0,01	0.5	10	LABO 03 Ed.11^ (2016)	0.01
Benzo (k) Fluorantene	mg/kgss	< 0,01	0.5	10	LABO 03 Ed.11^ (2016)	0.01
Benzo (g,h,i) Perilene	mg/kgss	< 0,01	0.1	10	LABO 03 Ed.11^ (2016)	0.01
Crisene	mg/kgss	< 0,01	5	50	LABO 03 Ed.11^ (2016)	0.01
Dibenzo (a,e) Pirene	mg/kgss	< 0,01	0.1	10	LABO 03 Ed.11^ (2016)	0.01
Dibenzo (a,l) Pirene	mg/kgss	< 0,01	0.1	10	LABO 03 Ed.11^ (2016)	0.01
Dibenzo (a,i) Pirene	mg/kgss	< 0,01	0.1	10	LABO 03 Ed.11^ (2016)	0.01
Dibenzo (a,h) Pirene	mg/kgss	< 0,01	0.1	10	LABO 03 Ed.11^ (2016)	0.01
Sommatoria policiclici aromatici	mg/kgss	< 0,01	10	100	(*)LABO 03 Ed.11^ (2016)	0.01
Dibenzo (a,h) Antracene	mg/kgss	< 0,01	0.1	10	LABO 03 Ed.11^ (2016)	0.01
Indeno (1,2,3,cd) Pirene	mg/kgss	< 0,01	0.1	5	LABO 03 Ed.11^ (2016)	0.01
Pirene	mg/kgss	< 0,01	5	50	LABO 03 Ed.11^ (2016)	0.01
FITOFARMACI						
Alaclor	mg/kgss	< 0,01	0.01	1	(*)LABO 05 Ed.00^ (2017) + EPA 8270D:2014	0.01
Aldrin	mg/kgss	< 0,01	0.01	0.1	(*)LABO 05 Ed.00^ (2017) + EPA 8270D:2014	0.01
Atrazina	mg/kgss	< 0,01	0.01	1	(*)LABO 05 Ed.00^ (2017) + EPA 8270D:2014	0.01
alfa-Esaclorocicloesano	mg/kgss	< 0,01	0.01	0.1	(*)LABO 05 Ed.00^ (2017) + EPA 8270D:2014	0.01
beta-Esaclorocicloesano	mg/kgss	< 0,01	0.01	0.5	(*)LABO 05 Ed.00^ (2017) + EPA 8270D:2014	0.01
gamma-Esaclorocicloesano (Lindano)	mg/kgss	< 0,01	0.01	0.5	(*)LABO 05 Ed.00^ (2017) + EPA 8270D:2014	0.01
Clordano	mg/kgss	< 0,01	0.01	0.1	(*)LABO 05 Ed.00^ (2017) + EPA 8270D:2014	0.01
DDD, DDE, DDT	mg/kgss	< 0,01	0.01	0.1	(*)LABO 05 Ed.00^ (2017) + EPA 8270D:2014	0.01
Dieldrin	mg/kgss	< 0,01	0.01	0.1	(*)LABO 05 Ed.00^ (2017) + EPA 8270D:2014	0.01
Endrin	mg/kgss	< 0,01	0.01	2	(*)LABO 05 Ed.00^ (2017) + EPA 8270D:2014	0.01
PCB	mg/kgss	< 0,01	0.06	5	LABO 04 Ed.08^ (2016)	0.01

GIUDIZIO DI CONFORMITA' :

I parametri analizzati sul campione presentano valori CONFORMI ai limiti imposti nel DLgs n° 152/2006 Parte quarta Titolo V All.5 Tab. 1 per i siti ad uso Verde pubblico, privato e residenziale, Commerciale e Industriale

Il giudizio di conformità si riferisce ai parametri analizzati e si basa sul confronto del valore riscontrato con i valori di riferimento senza considerare l'incertezza di misura.

La riga contrassegnata con l'asterisco (*) indica che la prova non è accreditata da Accredia.
Le analisi, se non specificato altrimenti sono da considerarsi effettuate in unica replica sul campione tal quale.
LoQ (limite di quantificazione), il risultato preceduto dal simbolo "<" indica un valore inferiore a LoD (limite di rivelavibilità), I.M. (incertezza di misura).
L'incertezza di misura è espressa come incertezza di misura estesa U = k*uc ed è stata calcolata con un fattore di copertura k=2, corrispondente a un livello di probabilità di circa il 95%.
I recuperi sono conformi a quanto prescritto dal metodo, e non vengono utilizzati nel calcolo del risultato finale.
I risultati sono riferiti al campione vagliato a 2 cm.
Analisi effettuate sul campione tal quale : Idrocarburi leggeri < 12, Idrocarburi pesanti > 12, MTBE, Composti aromatici, Benzene e Solventi clorurati, Amianto.Tutti gli altri parametri sono effettuati sul sotto vaglio 2 mm.
Le sommatorie sono calcolate mediante il criterio del lower bound.
I contenitori utilizzati per il prelievo e la temperatura di trasporto del campione, sono risultati conformi a quanto richiesto dai metodi analitici.
Il presente Rapporto di Prova non può essere riprodotto in forma parziale senza autorizzazione scritta di Labo Consult S.r.l.

Il Responsabile del Laboratorio
Dr. Mariateresa Magrino
Chimico

Sede Legale e Amministrativa VIA PORDOI, 18 - 20021 BARANZATE (MI) TEL: 02/39321686 FAX: 02/39321572 MAIL: info@laboconsult.it
Cap. Soc. 10920,00 int. Vers. C.C.I.A.A. Milano n. 1001867 Reg. Soc. Comm. Trib. Milano n. 185464 Cad Fisc. e P.IVA n. 04363550155

RAPPORTO DI PROVA n° 17LA00044 DEL 28/09/2017

COMMITTENTE : DIMMS CONTROL S.r.l.
SS11 Padana Superiore, 317
20090 - Vimodrone (MI)

DATI DEL CAMPIONE :

Descrizione : SUO_03 c profondità 1,50 m

Matrice : Terreno

Produttore : ANAS S.p.a. Direzione Progettazione e Realizzazione Lavori Via Pianciani, 16 - 00185 Roma

DATI DEL PRELIEVO :

Luogo di prelievo : Contrada Stazione Gamberale (CH)

Prelevato da : Personale Labo Consult

Piano di campionamento : Effettuato da Cliente

Data prelievo : 05/09/2017

Data arrivo campione : 06/09/2017

Data inizio prove : 08/09/2017

Data fine prove : 27/09/2017

LIMITI DI LEGGE RIPORTATI:

D.Lgs.152/2006, Parte IV, Allegato 5, Tabella 1 e s.m.i.
Colonna A - Siti a destinazione d'uso Verde pubblico, privato e residenziale
Colonna B - Siti a destinazione d'uso Commerciale e industriale

Il campione sottoposto a prova ha dato i seguenti risultati:

Parametro	U.M.	Valore	I.M.	Limiti A	Limiti B	Metodo	LoQ
Residuo a 105°C	%	95,9				CNR IRSA 2 Q 64 Vol 2 1984	0.5
Frazione inferiore a 2 mm	%	44,9				D.M 13.09.1999 SO n.185 GU n.248 del 21.10.1999 Met. II.1	0.5
Carbonio organico totale	g/kgss	11,3				(*)LABO 01 Ed.00^ (2017)	0.01
Cromo VI	mg/kgss	< 2		2	15	CNR IRSA 16 Q64 Vol 3 1986	2
pH		8,4				(*)CNR IRSA 1 Q 64 Vol 3 1985	
Alluminio	mg/kgss	8513	± 2184			LABO 09 Ed.09^ (2016)	40
Arsenico	mg/kgss	< 4		20	50	LABO 09 Ed.09^ (2016)	4
Cadmio	mg/kgss	< 1		2	15	LABO 09 Ed.09^ (2016)	4
Cromo totale	mg/kgss	16,9	± 4.6	150	800	LABO 09 Ed.09^ (2016)	40
Ferro	mg/kgss	11566	± 2770			LABO 09 Ed.09^ (2016)	40
Mercurio	mg/kgss	< 0,5		1	5	(*)EPA 3051A : 2007 + EPA 6010D : 2014	0.5
Nichel	mg/kgss	14,4	± 4.2	120	500	LABO 09 Ed.09^ (2016)	40
Piombo	mg/kgss	< 5		100	1000	LABO 09 Ed.09^ (2016)	40
Rame	mg/kgss	9,0	± 3.5	120	600	LABO 09 Ed.09^ (2016)	40
Vanadio	mg/kgss	16,2		90	250	(*)EPA 3051A : 2007 + EPA 6010D : 2014	40
Zinco	mg/kgss	27	± 7	150	1500	LABO 09 Ed.09^ (2016)	40
Idrocarburi leggeri C<12	mg/kgss	< 1		10	250	LABO 10 Ed.06^ (2016)	1
Idrocarburi pesanti C>12	mg/kgss	< 20		50	750	LABO 11 Ed.07^ (2017)	20
COMPOSTI ORGANICI AROMATICI							
Benzene	mg/kgss	< 0,01		0.1	2	LABO 10 Ed.06^ (2016)	0.01
Etilbenzene	mg/kgss	< 0,01		0.5	50	LABO 10 Ed.06^ (2016)	0.01
Xilene (o,m,p)	mg/kgss	< 0,01		0.5	50	LABO 10 Ed.06^ (2016)	0.01
Stirene	mg/kgss	< 0,01		0.5	50	LABO 10 Ed.06^ (2016)	0.01
Toluene	mg/kgss	< 0,01		0.5	50	LABO 10 Ed.06^ (2016)	0.01
Solventi organici aromatici	mg/kgss	< 0,01		1	100	LABO 10 Ed.06^ (2016)	0.01
IDROCARBURI POLICICLICI AROMATICI							

Sede Legale e Amministrativa VIA PORDOI, 18 - 20021 BARANZATE (MI) TEL: 02/39321686 FAX: 02/39321572 MAIL: info@laboconsult.it
Cap. Soc. 10920,00 int. Vers. C.C.I.A.A. Milano n. 1001867 Reg. Soc. Comm. Trib. Milano n. 185464 Cad Fisc. e P.IVA n. 04363550155

Segue rapporto di prova 17LA00044 del 28/09/2017

Benzo (a) Antracene	mg/kgss	< 0,01	0.5	10	LABO 03 Ed.11^ (2016)	0.01
Benzo (a) Pirene	mg/kgss	< 0,01	0.1	10	LABO 03 Ed.11^ (2016)	0.01
Benzo (b) Fluorantene	mg/kgss	< 0,01	0.5	10	LABO 03 Ed.11^ (2016)	0.01
Benzo (k) Fluorantene	mg/kgss	< 0,01	0.5	10	LABO 03 Ed.11^ (2016)	0.01
Benzo (g,h,i) Perilene	mg/kgss	< 0,01	0.1	10	LABO 03 Ed.11^ (2016)	0.01
Crisene	mg/kgss	< 0,01	5	50	LABO 03 Ed.11^ (2016)	0.01
Dibenzo (a,e) Pirene	mg/kgss	< 0,01	0.1	10	LABO 03 Ed.11^ (2016)	0.01
Dibenzo (a,l) Pirene	mg/kgss	< 0,01	0.1	10	LABO 03 Ed.11^ (2016)	0.01
Dibenzo (a,i) Pirene	mg/kgss	< 0,01	0.1	10	LABO 03 Ed.11^ (2016)	0.01
Dibenzo (a,h) Pirene	mg/kgss	< 0,01	0.1	10	LABO 03 Ed.11^ (2016)	0.01
Sommatoria policiclici aromatici	mg/kgss	< 0,01	10	100	(*)LABO 03 Ed.11^ (2016)	0.01
Dibenzo (a,h) Antracene	mg/kgss	< 0,01	0.1	10	LABO 03 Ed.11^ (2016)	0.01
Indeno (1,2,3,cd) Pirene	mg/kgss	< 0,01	0.1	5	LABO 03 Ed.11^ (2016)	0.01
Pirene	mg/kgss	< 0,01	5	50	LABO 03 Ed.11^ (2016)	0.01
FITOFARMACI						
Alaclor	mg/kgss	< 0,01	0.01	1	(*)LABO 05 Ed.00^ (2017) + EPA 8270D:2014	0.01
Aldrin	mg/kgss	< 0,01	0.01	0.1	(*)LABO 05 Ed.00^ (2017) + EPA 8270D:2014	0.01
Atrazina	mg/kgss	< 0,01	0.01	1	(*)LABO 05 Ed.00^ (2017) + EPA 8270D:2014	0.01
alfa-Esaclorocicloesano	mg/kgss	< 0,01	0.01	0.1	(*)LABO 05 Ed.00^ (2017) + EPA 8270D:2014	0.01
beta-Esaclorocicloesano	mg/kgss	< 0,01	0.01	0.5	(*)LABO 05 Ed.00^ (2017) + EPA 8270D:2014	0.01
gamma-Esaclorocicloesano (Lindano)	mg/kgss	< 0,01	0.01	0.5	(*)LABO 05 Ed.00^ (2017) + EPA 8270D:2014	0.01
Clordano	mg/kgss	< 0,01	0.01	0.1	(*)LABO 05 Ed.00^ (2017) + EPA 8270D:2014	0.01
DDD, DDE, DDT	mg/kgss	< 0,01	0.01	0.1	(*)LABO 05 Ed.00^ (2017) + EPA 8270D:2014	0.01
Dieldrin	mg/kgss	< 0,01	0.01	0.1	(*)LABO 05 Ed.00^ (2017) + EPA 8270D:2014	0.01
Endrin	mg/kgss	< 0,01	0.01	2	(*)LABO 05 Ed.00^ (2017) + EPA 8270D:2014	0.01
PCB	mg/kgss	< 0,01	0.06	5	LABO 04 Ed.08^ (2016)	0.01

GIUDIZIO DI CONFORMITA' :

I parametri analizzati sul campione presentano valori CONFORMI ai limiti imposti nel DLgs n° 152/2006 Parte quarta Titolo V All.5 Tab. 1 per i siti ad uso Verde pubblico, privato e residenziale, Commerciale e Industriale

Il giudizio di conformità si riferisce ai parametri analizzati e si basa sul confronto del valore riscontrato con i valori di riferimento senza considerare l'incertezza di misura.

La riga contrassegnata con l'asterisco (*) indica che la prova non è accreditata da Accredia.
Le analisi, se non specificato altrimenti sono da considerarsi effettuate in unica replica sul campione tal quale.
LoQ (limite di quantificazione), il risultato preceduto dal simbolo "<" indica un valore inferiore a LoD (limite di rivelavibilità), I.M. (incertezza di misura).
L'incertezza di misura è espressa come incertezza di misura estesa U = k*uc ed è stata calcolata con un fattore di copertura k=2, corrispondente a un livello di probabilità di circa il 95%.
I recuperi sono conformi a quanto prescritto dal metodo, e non vengono utilizzati nel calcolo del risultato finale.
I risultati sono riferiti al campione vagliato a 2 cm.
Analisi effettuate sul campione tal quale : Idrocarburi leggeri < 12, Idrocarburi pesanti > 12, MTBE, Composti aromatici, Benzene e Solventi clorurati, Amianto.Tutti gli altri parametri sono effettuati sul sotto vaglio 2 mm.
Le sommatorie sono calcolate mediante il criterio del lower bound.
I contenitori utilizzati per il prelievo e la temperatura di trasporto del campione, sono risultati conformi a quanto richiesto dai metodi analitici.
Il presente Rapporto di Prova non può essere riprodotto in forma parziale senza autorizzazione scritta di Labo Consult S.r.l.

Il Responsabile del Laboratorio
Dr. Mariateresa Magrino
Chimico

Sede Legale e Amministrativa VIA PORDOI, 18 - 20021 BARANZATE (MI) TEL: 02/39321686 FAX: 02/39321572 MAIL: info@laboconsult.it
Cap. Soc. 10920,00 int. Vers. C.C.I.A.A. Milano n. 1001867 Reg. Soc. Comm. Trib. Milano n. 185464 Cad Fisc. e P.IVA n. 04363550155

RAPPORTO DI PROVA n° 17LA00045 DEL 28/09/2017

COMMITTENTE : DIMMS CONTROL S.r.l.
SS11 Padana Superiore, 317
20090 - Vimodrone (MI)

DATI DEL CAMPIONE :

Descrizione : SUO_04 a profondità 0,40 m

Matrice : Terreno

Produttore : ANAS S.p.a. Direzione Progettazione e Realizzazione Lavori Via Pianciani, 16 - 00185 Roma

DATI DEL PRELIEVO :

Luogo di prelievo : Contrada Stazione Gamberale (CH)

Prelevato da : Personale Labo Consult

Piano di campionamento : Effettuato da Cliente

Data prelievo : 05/09/2017

Data arrivo campione : 06/09/2017

Data inizio prove : 08/09/2017

Data fine prove : 27/09/2017

LIMITI DI LEGGE RIPORTATI:

D.Lgs.152/2006, Parte IV, Allegato 5, Tabella 1 e s.m.i.
Colonna A - Siti a destinazione d'uso Verde pubblico, privato e residenziale
Colonna B - Siti a destinazione d'uso Commerciale e industriale

Il campione sottoposto a prova ha dato i seguenti risultati:

Parametro	U.M.	Valore	I.M.	Limiti A	Limiti B	Metodo	LoQ
Residuo a 105°C	%	93,0				CNR IRSA 2 Q 64 Vol 2 1984	0.5
Frazione inferiore a 2 mm	%	34,8				D.M 13.09.1999 SO n.185 GU n.248 del 21.10.1999 Met. II.1	0.5
Carbonio organico totale	g/kgss	28,1				(*)LABO 01 Ed.00^ (2017)	0.01
Cromo VI	mg/kgss	< 2		2	15	CNR IRSA 16 Q64 Vol 3 1986	2
pH		8,5				(*)CNR IRSA 1 Q 64 Vol 3 1985	
Alluminio	mg/kgss	10078	± 2585			LABO 09 Ed.09^ (2016)	40
Arsenico	mg/kgss	< 4		20	50	LABO 09 Ed.09^ (2016)	4
Cadmio	mg/kgss	< 1		2	15	LABO 09 Ed.09^ (2016)	4
Cromo totale	mg/kgss	16,4	± 4.5	150	800	LABO 09 Ed.09^ (2016)	40
Ferro	mg/kgss	10774	± 2581			LABO 09 Ed.09^ (2016)	40
Mercurio	mg/kgss	< 0,5		1	5	(*)EPA 3051A : 2007 + EPA 6010D : 2014	0.5
Nichel	mg/kgss	11,4	± 3.6	120	500	LABO 09 Ed.09^ (2016)	40
Piombo	mg/kgss	< 5		100	1000	LABO 09 Ed.09^ (2016)	40
Rame	mg/kgss	7,2	± 2.8	120	600	LABO 09 Ed.09^ (2016)	40
Vanadio	mg/kgss	16,1		90	250	(*)EPA 3051A : 2007 + EPA 6010D : 2014	40
Zinco	mg/kgss	19,8	± 5.8	150	1500	LABO 09 Ed.09^ (2016)	40
Idrocarburi leggeri C<12	mg/kgss	< 1		10	250	LABO 10 Ed.06^ (2016)	1
Idrocarburi pesanti C>12	mg/kgss	< 20		50	750	LABO 11 Ed.07^ (2017)	20
COMPOSTI ORGANICI AROMATICI							
Benzene	mg/kgss	< 0,01		0.1	2	LABO 10 Ed.06^ (2016)	0.01
Etilbenzene	mg/kgss	< 0,01		0.5	50	LABO 10 Ed.06^ (2016)	0.01
Xilene (o,m,p)	mg/kgss	< 0,01		0.5	50	LABO 10 Ed.06^ (2016)	0.01
Stirene	mg/kgss	< 0,01		0.5	50	LABO 10 Ed.06^ (2016)	0.01
Toluene	mg/kgss	< 0,01		0.5	50	LABO 10 Ed.06^ (2016)	0.01
Solventi organici aromatici	mg/kgss	< 0,01		1	100	LABO 10 Ed.06^ (2016)	0.01
IDROCARBURI POLICICLICI AROMATICI							

Sede Legale e Amministrativa VIA PORDOI, 18 - 20021 BARANZATE (MI) TEL: 02/39321686 FAX: 02/39321572 MAIL: info@laboconsult.it
Cap. Soc. 10920,00 int. Vers. C.C.I.A.A. Milano n. 1001867 Reg. Soc. Comm. Trib. Milano n. 185464 Cad Fisc. e P.IVA n. 04363550155

Segue rapporto di prova 17LA00045 del 28/09/2017

Benzo (a) Antracene	mg/kgss	< 0,01	0.5	10	LABO 03 Ed.11^ (2016)	0.01
Benzo (a) Pirene	mg/kgss	< 0,01	0.1	10	LABO 03 Ed.11^ (2016)	0.01
Benzo (b) Fluorantene	mg/kgss	< 0,01	0.5	10	LABO 03 Ed.11^ (2016)	0.01
Benzo (k) Fluorantene	mg/kgss	< 0,01	0.5	10	LABO 03 Ed.11^ (2016)	0.01
Benzo (g,h,i) Perilene	mg/kgss	< 0,01	0.1	10	LABO 03 Ed.11^ (2016)	0.01
Crisene	mg/kgss	< 0,01	5	50	LABO 03 Ed.11^ (2016)	0.01
Dibenzo (a,e) Pirene	mg/kgss	< 0,01	0.1	10	LABO 03 Ed.11^ (2016)	0.01
Dibenzo (a,l) Pirene	mg/kgss	< 0,01	0.1	10	LABO 03 Ed.11^ (2016)	0.01
Dibenzo (a,i) Pirene	mg/kgss	< 0,01	0.1	10	LABO 03 Ed.11^ (2016)	0.01
Dibenzo (a,h) Pirene	mg/kgss	< 0,01	0.1	10	LABO 03 Ed.11^ (2016)	0.01
Sommatoria policiclici aromatici	mg/kgss	< 0,01	10	100	(*)LABO 03 Ed.11^ (2016)	0.01
Dibenzo (a,h) Antracene	mg/kgss	< 0,01	0.1	10	LABO 03 Ed.11^ (2016)	0.01
Indeno (1,2,3,cd) Pirene	mg/kgss	< 0,01	0.1	5	LABO 03 Ed.11^ (2016)	0.01
Pirene	mg/kgss	< 0,01	5	50	LABO 03 Ed.11^ (2016)	0.01
FITOFARMACI						
Alaclor	mg/kgss	< 0,01	0.01	1	(*)LABO 05 Ed.00^ (2017) + EPA 8270D:2014	0.01
Aldrin	mg/kgss	< 0,01	0.01	0.1	(*)LABO 05 Ed.00^ (2017) + EPA 8270D:2014	0.01
Atrazina	mg/kgss	< 0,01	0.01	1	(*)LABO 05 Ed.00^ (2017) + EPA 8270D:2014	0.01
alfa-Esaclorocicloesano	mg/kgss	< 0,01	0.01	0.1	(*)LABO 05 Ed.00^ (2017) + EPA 8270D:2014	0.01
beta-Esaclorocicloesano	mg/kgss	< 0,01	0.01	0.5	(*)LABO 05 Ed.00^ (2017) + EPA 8270D:2014	0.01
gamma-Esaclorocicloesano (Lindano)	mg/kgss	< 0,01	0.01	0.5	(*)LABO 05 Ed.00^ (2017) + EPA 8270D:2014	0.01
Clordano	mg/kgss	< 0,01	0.01	0.1	(*)LABO 05 Ed.00^ (2017) + EPA 8270D:2014	0.01
DDD, DDE, DDT	mg/kgss	< 0,01	0.01	0.1	(*)LABO 05 Ed.00^ (2017) + EPA 8270D:2014	0.01
Dieldrin	mg/kgss	< 0,01	0.01	0.1	(*)LABO 05 Ed.00^ (2017) + EPA 8270D:2014	0.01
Endrin	mg/kgss	< 0,01	0.01	2	(*)LABO 05 Ed.00^ (2017) + EPA 8270D:2014	0.01
PCB	mg/kgss	< 0,01	0.06	5	LABO 04 Ed.08^ (2016)	0.01

GIUDIZIO DI CONFORMITA' :

I parametri analizzati sul campione presentano valori CONFORMI ai limiti imposti nel DLgs n° 152/2006 Parte quarta Titolo V All.5 Tab. 1 per i siti ad uso Verde pubblico, privato e residenziale, Commerciale e Industriale

Il giudizio di conformità si riferisce ai parametri analizzati e si basa sul confronto del valore riscontrato con i valori di riferimento senza considerare l'incertezza di misura.

La riga contrassegnata con l'asterisco (*) indica che la prova non è accreditata da Accredia.
Le analisi, se non specificato altrimenti sono da considerarsi effettuate in unica replica sul campione tal quale.
LoQ (limite di quantificazione), il risultato preceduto dal simbolo "<" indica un valore inferiore a LoD (limite di rivelavibilità), I.M. (incertezza di misura).
L'incertezza di misura è espressa come incertezza di misura estesa U = k*uc ed è stata calcolata con un fattore di copertura k=2, corrispondente a un livello di probabilità di circa il 95%.
I recuperi sono conformi a quanto prescritto dal metodo, e non vengono utilizzati nel calcolo del risultato finale.
I risultati sono riferiti al campione vagliato a 2 cm.
Analisi effettuate sul campione tal quale : Idrocarburi leggeri < 12, Idrocarburi pesanti > 12, MTBE, Composti aromatici, Benzene e Solventi clorurati, Amianto.Tutti gli altri parametri sono effettuati sul sotto vaglio 2 mm.
Le sommatorie sono calcolate mediante il criterio del lower bound.
I contenitori utilizzati per il prelievo e la temperatura di trasporto del campione, sono risultati conformi a quanto richiesto dai metodi analitici.
Il presente Rapporto di Prova non può essere riprodotto in forma parziale senza autorizzazione scritta di Labo Consult S.r.l.

Il Responsabile del Laboratorio
Dr. Mariateresa Magrino
Chimico

Sede Legale e Amministrativa VIA PORDOI, 18 - 20021 BARANZATE (MI) TEL: 02/39321686 FAX: 02/39321572 MAIL: info@laboconsult.it
Cap. Soc. 10920,00 int. Vers. C.C.I.A.A. Milano n. 1001867 Reg. Soc. Comm. Trib. Milano n. 185464 Cad Fisc. e P.IVA n. 04363550155

RAPPORTO DI PROVA n° 17LA00046 DEL 29/09/2017

COMMITTENTE : DIMMS CONTROL S.r.l.
SS11 Padana Superiore, 317
20090 - Vimodrone (MI)

DATI DEL CAMPIONE :

Descrizione : SUO_04 b profondità 1.00 m

Matrice : Terreno

Produttore : ANAS S.p.a. Direzione Progettazione e Realizzazione Lavori Via Pianciani, 16 - 00185 Roma

DATI DEL PRELIEVO :

Luogo di prelievo : Contrada Stazione Gamberale (CH)

Prelevato da : Personale Labo Consult

Piano di campionamento : Effettuato da Cliente

Data prelievo : 05/09/2017

Data arrivo campione : 06/09/2017

Data inizio prove : 08/09/2017

Data fine prove : 27/09/2017

LIMITI DI LEGGE RIPORTATI:

D.Lgs.152/2006, Parte IV, Allegato 5, Tabella 1 e s.m.i.
Colonna A - Siti a destinazione d'uso Verde pubblico, privato e residenziale
Colonna B - Siti a destinazione d'uso Commerciale e industriale

Il campione sottoposto a prova ha dato i seguenti risultati:

Parametro	U.M.	Valore	I.M.	Limiti A	Limiti B	Metodo	LoQ
Residuo a 105°C	%	91,9				CNR IRSA 2 Q 64 Vol 2 1984	0.5
Frazione inferiore a 2 mm	%	32,1				D.M 13.09.1999 SO n.185 GU n.248 del 21.10.1999 Met. II.1	0.5
Carbonio organico totale	g/kgss	25,7				(*)LABO 01 Ed.00^ (2017)	0.01
Cromo VI	mg/kgss	< 2		2	15	CNR IRSA 16 Q64 Vol 3 1986	2
pH		8,9				(*)CNR IRSA 1 Q 64 Vol 3 1985	
Alluminio	mg/kgss	8551	± 2194			LABO 09 Ed.09^ (2016)	40
Arsenico	mg/kgss	< 4		20	50	LABO 09 Ed.09^ (2016)	4
Cadmio	mg/kgss	< 1		2	15	LABO 09 Ed.09^ (2016)	4
Cromo totale	mg/kgss	15,2	± 4.2	150	800	LABO 09 Ed.09^ (2016)	40
Ferro	mg/kgss	9245	± 2215			LABO 09 Ed.09^ (2016)	40
Mercurio	mg/kgss	< 0,5		1	5	(*)EPA 3051A : 2007 + EPA 6010D : 2014	0.5
Nichel	mg/kgss	10,5	± 3.4	120	500	LABO 09 Ed.09^ (2016)	40
Piombo	mg/kgss	< 5		100	1000	LABO 09 Ed.09^ (2016)	40
Rame	mg/kgss	6,7	± 2.7	120	600	LABO 09 Ed.09^ (2016)	40
Vanadio	mg/kgss	14,9		90	250	(*)EPA 3051A : 2007 + EPA 6010D : 2014	40
Zinco	mg/kgss	18,5	± 5.5	150	1500	LABO 09 Ed.09^ (2016)	40
Idrocarburi leggeri C<12	mg/kgss	< 1		10	250	LABO 10 Ed.06^ (2016)	1
Idrocarburi pesanti C>12	mg/kgss	< 20		50	750	LABO 11 Ed.07^ (2017)	20
COMPOSTI ORGANICI AROMATICI							
Benzene	mg/kgss	< 0,01		0.1	2	LABO 10 Ed.06^ (2016)	0.01
Etilbenzene	mg/kgss	< 0,01		0.5	50	LABO 10 Ed.06^ (2016)	0.01
Xilene (o,m,p)	mg/kgss	< 0,01		0.5	50	LABO 10 Ed.06^ (2016)	0.01
Stirene	mg/kgss	< 0,01		0.5	50	LABO 10 Ed.06^ (2016)	0.01
Toluene	mg/kgss	< 0,01		0.5	50	LABO 10 Ed.06^ (2016)	0.01
Solventi organici aromatici	mg/kgss	< 0,01		1	100	LABO 10 Ed.06^ (2016)	0.01
IDROCARBURI POLICICLICI AROMATICI							

Sede Legale e Amministrativa VIA PORDOI, 18 - 20021 BARANZATE (MI) TEL: 02/39321686 FAX: 02/39321572 MAIL: info@laboconsult.it
Cap. Soc. 10920,00 int. Vers. C.C.I.A.A. Milano n. 1001867 Reg. Soc. Comm. Trib. Milano n. 185464 Cad Fisc. e P.IVA n. 04363550155

Segue rapporto di prova 17LA00046 del 29/09/2017

Benzo (a) Antracene	mg/kgss	< 0,01	0.5	10	LABO 03 Ed.11^ (2016)	0.01
Benzo (a) Pirene	mg/kgss	< 0,01	0.1	10	LABO 03 Ed.11^ (2016)	0.01
Benzo (b) Fluorantene	mg/kgss	< 0,01	0.5	10	LABO 03 Ed.11^ (2016)	0.01
Benzo (k) Fluorantene	mg/kgss	< 0,01	0.5	10	LABO 03 Ed.11^ (2016)	0.01
Benzo (g,h,i) Perilene	mg/kgss	< 0,01	0.1	10	LABO 03 Ed.11^ (2016)	0.01
Crisene	mg/kgss	< 0,01	5	50	LABO 03 Ed.11^ (2016)	0.01
Dibenzo (a,e) Pirene	mg/kgss	< 0,01	0.1	10	LABO 03 Ed.11^ (2016)	0.01
Dibenzo (a,l) Pirene	mg/kgss	< 0,01	0.1	10	LABO 03 Ed.11^ (2016)	0.01
Dibenzo (a,i) Pirene	mg/kgss	< 0,01	0.1	10	LABO 03 Ed.11^ (2016)	0.01
Dibenzo (a,h) Pirene	mg/kgss	< 0,01	0.1	10	LABO 03 Ed.11^ (2016)	0.01
Sommatoria policiclici aromatici	mg/kgss	< 0,01	10	100	(*)LABO 03 Ed.11^ (2016)	0.01
Dibenzo (a,h) Antracene	mg/kgss	< 0,01	0.1	10	LABO 03 Ed.11^ (2016)	0.01
Indeno (1,2,3,cd) Pirene	mg/kgss	< 0,01	0.1	5	LABO 03 Ed.11^ (2016)	0.01
Pirene	mg/kgss	< 0,01	5	50	LABO 03 Ed.11^ (2016)	0.01
FITOFARMACI						
Alaclor	mg/kgss	< 0,01	0.01	1	(*)LABO 05 Ed.00^ (2017) + EPA 8270D:2014	0.01
Aldrin	mg/kgss	< 0,01	0.01	0.1	(*)LABO 05 Ed.00^ (2017) + EPA 8270D:2014	0.01
Atrazina	mg/kgss	< 0,01	0.01	1	(*)LABO 05 Ed.00^ (2017) + EPA 8270D:2014	0.01
alfa-Esaclorocicloesano	mg/kgss	< 0,01	0.01	0.1	(*)LABO 05 Ed.00^ (2017) + EPA 8270D:2014	0.01
beta-Esaclorocicloesano	mg/kgss	< 0,01	0.01	0.5	(*)LABO 05 Ed.00^ (2017) + EPA 8270D:2014	0.01
gamma-Esaclorocicloesano (Lindano)	mg/kgss	< 0,01	0.01	0.5	(*)LABO 05 Ed.00^ (2017) + EPA 8270D:2014	0.01
Clordano	mg/kgss	< 0,01	0.01	0.1	(*)LABO 05 Ed.00^ (2017) + EPA 8270D:2014	0.01
DDD, DDE, DDT	mg/kgss	< 0,01	0.01	0.1	(*)LABO 05 Ed.00^ (2017) + EPA 8270D:2014	0.01
Dieldrin	mg/kgss	< 0,01	0.01	0.1	(*)LABO 05 Ed.00^ (2017) + EPA 8270D:2014	0.01
Endrin	mg/kgss	< 0,01	0.01	2	(*)LABO 05 Ed.00^ (2017) + EPA 8270D:2014	0.01
PCB	mg/kgss	< 0,01	0.06	5	LABO 04 Ed.08^ (2016)	0.01

GIUDIZIO DI CONFORMITA' :

I parametri analizzati presentano valori CONFORMI ai limiti imposti nel DLgs n° 152/2006 Parte quarta Titolo V All.5 Tab. 1 per i siti ad uso Verde pubblico, privato e residenziale, Commerciale e Industriale

Il giudizio di conformità si riferisce ai parametri analizzati e si basa sul confronto del valore riscontrato con i valori di riferimento senza considerare l'incertezza di misura.

La riga contrassegnata con l'asterisco (*) indica che la prova non è accreditata da Accredia.
Le analisi, se non specificato altrimenti sono da considerarsi effettuate in unica replica sul campione tal quale.
LoQ (limite di quantificazione), il risultato preceduto dal simbolo "<" indica un valore inferiore a LoD (limite di rivelavibilità), I.M. (incertezza di misura).
L'incertezza di misura è espressa come incertezza di misura estesa U = k*uc ed è stata calcolata con un fattore di copertura k=2, corrispondente a un livello di probabilità di circa il 95%.
I recuperi sono conformi a quanto prescritto dal metodo, e non vengono utilizzati nel calcolo del risultato finale.
I risultati sono riferiti al campione vagliato a 2 cm.
Analisi effettuate sul campione tal quale : Idrocarburi leggeri < 12, Idrocarburi pesanti > 12, MTBE, Composti aromatici, Benzene e Solventi clorurati, Amianto.Tutti gli altri parametri sono effettuati sul sotto vaglio 2 mm.
Le sommatorie sono calcolate mediante il criterio del lower bound.
I contenitori utilizzati per il prelievo e la temperatura di trasporto del campione, sono risultati conformi a quanto richiesto dai metodi analitici.
Il presente Rapporto di Prova non può essere riprodotto in forma parziale senza autorizzazione scritta di Labo Consult S.r.l.

Il Responsabile del Laboratorio
Dr. Mariateresa Magrino
Chimico

Sede Legale e Amministrativa VIA PORDOI, 18 - 20021 BARANZATE (MI) TEL: 02/39321686 FAX: 02/39321572 MAIL: info@laboconsult.it
Cap. Soc. 10920,00 int. Vers. C.C.I.A.A. Milano n. 1001867 Reg. Soc. Comm. Trib. Milano n. 185464 Cad Fisc. e P.IVA n. 04363550155

RAPPORTO DI PROVA n° 17LA00047 DEL 28/09/2017

COMMITTENTE : DIMMS CONTROL S.r.l.
SS11 Padana Superiore, 317
20090 - Vimodrone (MI)

DATI DEL CAMPIONE :

Descrizione : SUO_04 c profondità 1,50 m

Matrice : Terreno

Produttore : ANAS S.p.a. Direzione Progettazione e Realizzazione Lavori Via Pianciani, 16 - 00185 Roma

DATI DEL PRELIEVO :

Luogo di prelievo : Contrada Stazione Gamberale (CH)

Prelevato da : Personale Labo Consult

Piano di campionamento : Effettuato da Cliente

Data prelievo : 05/09/2017

Data arrivo campione : 06/09/2017

Data inizio prove : 08/09/2017

Data fine prove : 27/09/2017

LIMITI DI LEGGE RIPORTATI:

D.Lgs.152/2006, Parte IV, Allegato 5, Tabella 1 e s.m.i.
Colonna A - Siti a destinazione d'uso Verde pubblico, privato e residenziale
Colonna B - Siti a destinazione d'uso Commerciale e industriale

Il campione sottoposto a prova ha dato i seguenti risultati:

Parametro	U.M.	Valore	I.M.	Limiti A	Limiti B	Metodo	LoQ
Residuo a 105°C	%	90,4				CNR IRSA 2 Q 64 Vol 2 1984	0.5
Frazione inferiore a 2 mm	%	40,6				D.M 13.09.1999 SO n.185 GU n.248 del 21.10.1999 Met. II.1	0.5
Carbonio organico totale	g/kgss	16,0				(*)LABO 01 Ed.00^ (2017)	0.01
Cromo VI	mg/kgss	< 2		2	15	CNR IRSA 16 Q64 Vol 3 1986	2
pH		7,8				(*)CNR IRSA 1 Q 64 Vol 3 1985	
Alluminio	mg/kgss	10524	± 2699			LABO 09 Ed.09^ (2016)	40
Arsenico	mg/kgss	< 4		20	50	LABO 09 Ed.09^ (2016)	4
Cadmio	mg/kgss	< 1		2	15	LABO 09 Ed.09^ (2016)	4
Cromo totale	mg/kgss	19,2	± 5.1	150	800	LABO 09 Ed.09^ (2016)	40
Ferro	mg/kgss	11368	± 2723			LABO 09 Ed.09^ (2016)	40
Mercurio	mg/kgss	< 0,5		1	5	(*)EPA 3051A : 2007 + EPA 6010D : 2014	0.5
Nichel	mg/kgss	13,0	± 3.9	120	500	LABO 09 Ed.09^ (2016)	40
Piombo	mg/kgss	< 5		100	1000	LABO 09 Ed.09^ (2016)	40
Rame	mg/kgss	8,4	± 3.3	120	600	LABO 09 Ed.09^ (2016)	40
Vanadio	mg/kgss	18,8		90	250	(*)EPA 3051A : 2007 + EPA 6010D : 2014	40
Zinco	mg/kgss	23,7	± 6.6	150	1500	LABO 09 Ed.09^ (2016)	40
Idrocarburi leggeri C<12	mg/kgss	< 1		10	250	LABO 10 Ed.06^ (2016)	1
Idrocarburi pesanti C>12	mg/kgss	< 20		50	750	LABO 11 Ed.07^ (2017)	20
COMPOSTI ORGANICI AROMATICI							
Benzene	mg/kgss	< 0,01		0.1	2	LABO 10 Ed.06^ (2016)	0.01
Etilbenzene	mg/kgss	< 0,01		0.5	50	LABO 10 Ed.06^ (2016)	0.01
Xilene (o,m,p)	mg/kgss	< 0,01		0.5	50	LABO 10 Ed.06^ (2016)	0.01
Stirene	mg/kgss	< 0,01		0.5	50	LABO 10 Ed.06^ (2016)	0.01
Toluene	mg/kgss	< 0,01		0.5	50	LABO 10 Ed.06^ (2016)	0.01
Solventi organici aromatici	mg/kgss	< 0,01		1	100	LABO 10 Ed.06^ (2016)	0.01
IDROCARBURI POLICICLICI AROMATICI							

Sede Legale e Amministrativa VIA PORDOI, 18 - 20021 BARANZATE (MI) TEL: 02/39321686 FAX: 02/39321572 MAIL: info@laboconsult.it
Cap. Soc. 10920,00 int. Vers. C.C.I.A.A. Milano n. 1001867 Reg. Soc. Comm. Trib. Milano n. 185464 Cad Fisc. e P.IVA n. 04363550155

Segue rapporto di prova 17LA00047 del 28/09/2017

Benzo (a) Antracene	mg/kgss	< 0,01	0.5	10	LABO 03 Ed.11^ (2016)	0.01
Benzo (a) Pirene	mg/kgss	< 0,01	0.1	10	LABO 03 Ed.11^ (2016)	0.01
Benzo (b) Fluorantene	mg/kgss	< 0,01	0.5	10	LABO 03 Ed.11^ (2016)	0.01
Benzo (k) Fluorantene	mg/kgss	< 0,01	0.5	10	LABO 03 Ed.11^ (2016)	0.01
Benzo (g,h,i) Perilene	mg/kgss	< 0,01	0.1	10	LABO 03 Ed.11^ (2016)	0.01
Crisene	mg/kgss	< 0,01	5	50	LABO 03 Ed.11^ (2016)	0.01
Dibenzo (a,e) Pirene	mg/kgss	< 0,01	0.1	10	LABO 03 Ed.11^ (2016)	0.01
Dibenzo (a,l) Pirene	mg/kgss	< 0,01	0.1	10	LABO 03 Ed.11^ (2016)	0.01
Dibenzo (a,i) Pirene	mg/kgss	< 0,01	0.1	10	LABO 03 Ed.11^ (2016)	0.01
Dibenzo (a,h) Pirene	mg/kgss	< 0,01	0.1	10	LABO 03 Ed.11^ (2016)	0.01
Sommatoria policiclici aromatici	mg/kgss	< 0,01	10	100	(*)LABO 03 Ed.11^ (2016)	0.01
Dibenzo (a,h) Antracene	mg/kgss	< 0,01	0.1	10	LABO 03 Ed.11^ (2016)	0.01
Indeno (1,2,3,cd) Pirene	mg/kgss	< 0,01	0.1	5	LABO 03 Ed.11^ (2016)	0.01
Pirene	mg/kgss	< 0,01	5	50	LABO 03 Ed.11^ (2016)	0.01
FITOFARMACI						
Alaclor	mg/kgss	< 0,01	0.01	1	(*)LABO 05 Ed.00^ (2017) + EPA 8270D:2014	0.01
Aldrin	mg/kgss	< 0,01	0.01	0.1	(*)LABO 05 Ed.00^ (2017) + EPA 8270D:2014	0.01
Atrazina	mg/kgss	< 0,01	0.01	1	(*)LABO 05 Ed.00^ (2017) + EPA 8270D:2014	0.01
alfa-Esaclorocicloesano	mg/kgss	< 0,01	0.01	0.1	(*)LABO 05 Ed.00^ (2017) + EPA 8270D:2014	0.01
beta-Esaclorocicloesano	mg/kgss	< 0,01	0.01	0.5	(*)LABO 05 Ed.00^ (2017) + EPA 8270D:2014	0.01
gamma-Esaclorocicloesano (Lindano)	mg/kgss	< 0,01	0.01	0.5	(*)LABO 05 Ed.00^ (2017) + EPA 8270D:2014	0.01
Clordano	mg/kgss	< 0,01	0.01	0.1	(*)LABO 05 Ed.00^ (2017) + EPA 8270D:2014	0.01
DDD, DDE, DDT	mg/kgss	< 0,01	0.01	0.1	(*)LABO 05 Ed.00^ (2017) + EPA 8270D:2014	0.01
Dieldrin	mg/kgss	< 0,01	0.01	0.1	(*)LABO 05 Ed.00^ (2017) + EPA 8270D:2014	0.01
Endrin	mg/kgss	< 0,01	0.01	2	(*)LABO 05 Ed.00^ (2017) + EPA 8270D:2014	0.01
PCB	mg/kgss	< 0,01	0.06	5	LABO 04 Ed.08^ (2016)	0.01

GIUDIZIO DI CONFORMITA' :

I parametri analizzati sul campione presentano valori CONFORMI ai limiti imposti nel DLgs n° 152/2006 Parte quarta Titolo V All.5 Tab. 1 per i siti ad uso Verde pubblico, privato e residenziale, Commerciale e Industriale

Il giudizio di conformità si riferisce ai parametri analizzati e si basa sul confronto del valore riscontrato con i valori di riferimento senza considerare l'incertezza di misura.

La riga contrassegnata con l'asterisco (*) indica che la prova non è accreditata da Accredia.
Le analisi, se non specificato altrimenti sono da considerarsi effettuate in unica replica sul campione tal quale.
LoQ (limite di quantificazione), il risultato preceduto dal simbolo "<" indica un valore inferiore a LoD (limite di rivelavibilità), I.M. (incertezza di misura).
L'incertezza di misura è espressa come incertezza di misura estesa U = k*uc ed è stata calcolata con un fattore di copertura k=2, corrispondente a un livello di probabilità di circa il 95%.
I recuperi sono conformi a quanto prescritto dal metodo, e non vengono utilizzati nel calcolo del risultato finale.
I risultati sono riferiti al campione vagliato a 2 cm.
Analisi effettuate sul campione tal quale : Idrocarburi leggeri < 12, Idrocarburi pesanti > 12, MTBE, Composti aromatici, Benzene e Solventi clorurati, Amianto.Tutti gli altri parametri sono effettuati sul sotto vaglio 2 mm.
Le sommatorie sono calcolate mediante il criterio del lower bound.
I contenitori utilizzati per il prelievo e la temperatura di trasporto del campione, sono risultati conformi a quanto richiesto dai metodi analitici.
Il presente Rapporto di Prova non può essere riprodotto in forma parziale senza autorizzazione scritta di Labo Consult S.r.l.

Il Responsabile del Laboratorio
Dr. Mariateresa Magrino
Chimico

Sede Legale e Amministrativa VIA PORDOI, 18 - 20021 BARANZATE (MI) TEL: 02/39321686 FAX: 02/39321572 MAIL: info@laboconsult.it
Cap. Soc. 10920,00 int. Vers. C.C.I.A.A. Milano n. 1001867 Reg. Soc. Comm. Trib. Milano n. 185464 Cad Fisc. e P.IVA n. 04363550155

RAPPORTO DI PROVA n° 17LA00048 DEL 28/09/2017

COMMITTENTE : DIMMS CONTROL S.r.l.
SS11 Padana Superiore, 317
20090 - Vimodrone (MI)

DATI DEL CAMPIONE :

Descrizione : SUO_05 a profondità 0,40 m

Matrice : Terreno

Produttore : ANAS S.p.a. Direzione Progettazione e Realizzazione Lavori Via Pianciani, 16 - 00185 Roma

DATI DEL PRELIEVO :

Luogo di prelievo : Contrada Stazione Gamberale (CH)

Prelevato da : Personale Labo Consult

Piano di campionamento : Effettuato da Cliente

Data prelievo : 05/09/2017

Data arrivo campione : 06/09/2017

Data inizio prove : 08/09/2017

Data fine prove : 27/09/2017

LIMITI DI LEGGE RIPORTATI:

D.Lgs.152/2006, Parte IV, Allegato 5, Tabella 1 e s.m.i.
Colonna A - Siti a destinazione d'uso Verde pubblico, privato e residenziale
Colonna B - Siti a destinazione d'uso Commerciale e industriale

Il campione sottoposto a prova ha dato i seguenti risultati:

Parametro	U.M.	Valore	I.M.	Limiti A	Limiti B	Metodo	LoQ
Residuo a 105°C	%	95,4				CNR IRSA 2 Q 64 Vol 2 1984	0.5
Frazione inferiore a 2 mm	%	51,2				D.M 13.09.1999 SO n.185 GU n.248 del 21.10.1999 Met. II.1	0.5
Carbonio organico totale	g/kgss	31,4				(*)LABO 01 Ed.00^ (2017)	0.01
Cromo VI	mg/kgss	< 2		2	15	CNR IRSA 16 Q64 Vol 3 1986	2
pH		7,9				(*)CNR IRSA 1 Q 64 Vol 3 1985	
Alluminio	mg/kgss	9175	± 2353			LABO 09 Ed.09^ (2016)	40
Arsenico	mg/kgss	5,3	± 1.6	20	50	LABO 09 Ed.09^ (2016)	4
Cadmio	mg/kgss	< 1		2	15	LABO 09 Ed.09^ (2016)	4
Cromo totale	mg/kgss	17,6	± 4.7	150	800	LABO 09 Ed.09^ (2016)	40
Ferro	mg/kgss	12943	± 3100			LABO 09 Ed.09^ (2016)	40
Mercurio	mg/kgss	< 0,5		1	5	(*)EPA 3051A : 2007 + EPA 6010D : 2014	0.5
Nichel	mg/kgss	14,3	± 4.2	120	500	LABO 09 Ed.09^ (2016)	40
Piombo	mg/kgss	< 5		100	1000	LABO 09 Ed.09^ (2016)	40
Rame	mg/kgss	8,6	± 3.3	120	600	LABO 09 Ed.09^ (2016)	40
Vanadio	mg/kgss	17,2		90	250	(*)EPA 3051A : 2007 + EPA 6010D : 2014	40
Zinco	mg/kgss	23,3	± 6.5	150	1500	LABO 09 Ed.09^ (2016)	40
Idrocarburi leggeri C<12	mg/kgss	< 1		10	250	LABO 10 Ed.06^ (2016)	1
Idrocarburi pesanti C>12	mg/kgss	< 20		50	750	LABO 11 Ed.07^ (2017)	20
COMPOSTI ORGANICI AROMATICI							
Benzene	mg/kgss	< 0,01		0.1	2	LABO 10 Ed.06^ (2016)	0.01
Etilbenzene	mg/kgss	< 0,01		0.5	50	LABO 10 Ed.06^ (2016)	0.01
Xilene (o,m,p)	mg/kgss	< 0,01		0.5	50	LABO 10 Ed.06^ (2016)	0.01
Stirene	mg/kgss	< 0,01		0.5	50	LABO 10 Ed.06^ (2016)	0.01
Toluene	mg/kgss	< 0,01		0.5	50	LABO 10 Ed.06^ (2016)	0.01
Solventi organici aromatici	mg/kgss	< 0,01		1	100	LABO 10 Ed.06^ (2016)	0.01
IDROCARBURI POLICICLICI AROMATICI							

Sede Legale e Amministrativa VIA PORDOI, 18 - 20021 BARANZATE (MI) TEL: 02/39321686 FAX: 02/39321572 MAIL: info@laboconsult.it
Cap. Soc. 10920,00 int. Vers. C.C.I.A.A. Milano n. 1001867 Reg. Soc. Comm. Trib. Milano n. 185464 Cad Fisc. e P.IVA n. 04363550155

Segue rapporto di prova 17LA00048 del 28/09/2017

Benzo (a) Antracene	mg/kgss	< 0,01	0.5	10	LABO 03 Ed.11^ (2016)	0.01
Benzo (a) Pirene	mg/kgss	< 0,01	0.1	10	LABO 03 Ed.11^ (2016)	0.01
Benzo (b) Fluorantene	mg/kgss	< 0,01	0.5	10	LABO 03 Ed.11^ (2016)	0.01
Benzo (k) Fluorantene	mg/kgss	< 0,01	0.5	10	LABO 03 Ed.11^ (2016)	0.01
Benzo (g,h,i) Perilene	mg/kgss	< 0,01	0.1	10	LABO 03 Ed.11^ (2016)	0.01
Crisene	mg/kgss	< 0,01	5	50	LABO 03 Ed.11^ (2016)	0.01
Dibenzo (a,e) Pirene	mg/kgss	< 0,01	0.1	10	LABO 03 Ed.11^ (2016)	0.01
Dibenzo (a,l) Pirene	mg/kgss	< 0,01	0.1	10	LABO 03 Ed.11^ (2016)	0.01
Dibenzo (a,i) Pirene	mg/kgss	< 0,01	0.1	10	LABO 03 Ed.11^ (2016)	0.01
Dibenzo (a,h) Pirene	mg/kgss	< 0,01	0.1	10	LABO 03 Ed.11^ (2016)	0.01
Sommatoria policiclici aromatici	mg/kgss	< 0,01	10	100	(*)LABO 03 Ed.11^ (2016)	0.01
Dibenzo (a,h) Antracene	mg/kgss	< 0,01	0.1	10	LABO 03 Ed.11^ (2016)	0.01
Indeno (1,2,3,cd) Pirene	mg/kgss	< 0,01	0.1	5	LABO 03 Ed.11^ (2016)	0.01
Pirene	mg/kgss	< 0,01	5	50	LABO 03 Ed.11^ (2016)	0.01
FITOFARMACI						
Alaclor	mg/kgss	< 0,01	0.01	1	(*)LABO 05 Ed.00^ (2017) + EPA 8270D:2014	0.01
Aldrin	mg/kgss	< 0,01	0.01	0.1	(*)LABO 05 Ed.00^ (2017) + EPA 8270D:2014	0.01
Atrazina	mg/kgss	< 0,01	0.01	1	(*)LABO 05 Ed.00^ (2017) + EPA 8270D:2014	0.01
alfa-Esaclorocicloesano	mg/kgss	< 0,01	0.01	0.1	(*)LABO 05 Ed.00^ (2017) + EPA 8270D:2014	0.01
beta-Esaclorocicloesano	mg/kgss	< 0,01	0.01	0.5	(*)LABO 05 Ed.00^ (2017) + EPA 8270D:2014	0.01
gamma-Esaclorocicloesano (Lindano)	mg/kgss	< 0,01	0.01	0.5	(*)LABO 05 Ed.00^ (2017) + EPA 8270D:2014	0.01
Clordano	mg/kgss	< 0,01	0.01	0.1	(*)LABO 05 Ed.00^ (2017) + EPA 8270D:2014	0.01
DDD, DDE, DDT	mg/kgss	< 0,01	0.01	0.1	(*)LABO 05 Ed.00^ (2017) + EPA 8270D:2014	0.01
Dieldrin	mg/kgss	< 0,01	0.01	0.1	(*)LABO 05 Ed.00^ (2017) + EPA 8270D:2014	0.01
Endrin	mg/kgss	< 0,01	0.01	2	(*)LABO 05 Ed.00^ (2017) + EPA 8270D:2014	0.01
PCB	mg/kgss	< 0,01	0.06	5	LABO 04 Ed.08^ (2016)	0.01

GIUDIZIO DI CONFORMITA' :

I parametri analizzati sul campione presentano valori CONFORMI ai limiti imposti nel DLgs n° 152/2006 Parte quarta Titolo V All.5 Tab. 1 per i siti ad uso Verde pubblico, privato e residenziale, Commerciale e Industriale

Il giudizio di conformità si riferisce ai parametri analizzati e si basa sul confronto del valore riscontrato con i valori di riferimento senza considerare l'incertezza di misura.

La riga contrassegnata con l'asterisco (*) indica che la prova non è accreditata da Accredia.
Le analisi, se non specificato altrimenti sono da considerarsi effettuate in unica replica sul campione tal quale.
LoQ (limite di quantificazione), il risultato preceduto dal simbolo "<" indica un valore inferiore a LoD (limite di rivelavibilità), I.M. (incertezza di misura).
L'incertezza di misura è espressa come incertezza di misura estesa U = k*uc ed è stata calcolata con un fattore di copertura k=2, corrispondente a un livello di probabilità di circa il 95%.
I recuperi sono conformi a quanto prescritto dal metodo, e non vengono utilizzati nel calcolo del risultato finale.
I risultati sono riferiti al campione vagliato a 2 cm.
Analisi effettuate sul campione tal quale : Idrocarburi leggeri < 12, Idrocarburi pesanti > 12, MTBE, Composti aromatici, Benzene e Solventi clorurati, Amianto.Tutti gli altri parametri sono effettuati sul sotto vaglio 2 mm.
Le sommatorie sono calcolate mediante il criterio del lower bound.
I contenitori utilizzati per il prelievo e la temperatura di trasporto del campione, sono risultati conformi a quanto richiesto dai metodi analitici.
Il presente Rapporto di Prova non può essere riprodotto in forma parziale senza autorizzazione scritta di Labo Consult S.r.l.

Il Responsabile del Laboratorio
Dr. Mariateresa Magrino
Chimico

Sede Legale e Amministrativa VIA PORDOI, 18 - 20021 BARANZATE (MI) TEL: 02/39321686 FAX: 02/39321572 MAIL: info@laboconsult.it
Cap. Soc. 10920,00 int. Vers. C.C.I.A.A. Milano n. 1001867 Reg. Soc. Comm. Trib. Milano n. 185464 Cad Fisc. e P.IVA n. 04363550155

RAPPORTO DI PROVA n° 17LA00049 DEL 28/09/2017

COMMITTENTE : DIMMS CONTROL S.r.l.
SS11 Padana Superiore, 317
20090 - Vimodrone (MI)

DATI DEL CAMPIONE :

Descrizione : SUO_05 b profondità 1.00 m

Matrice : Terreno

Produttore : ANAS S.p.a. Direzione Progettazione e Realizzazione Lavori Via Pianciani, 16 - 00185 Roma

DATI DEL PRELIEVO :

Luogo di prelievo : Contrada Stazione Gamberale (CH)

Prelevato da : Personale Labo Consult

Piano di campionamento : Effettuato da Cliente

Data prelievo : 05/09/2017

Data arrivo campione : 06/09/2017

Data inizio prove : 08/09/2017

Data fine prove : 27/09/2017

LIMITI DI LEGGE RIPORTATI:

D.Lgs.152/2006, Parte IV, Allegato 5, Tabella 1 e s.m.i.
Colonna A - Siti a destinazione d'uso Verde pubblico, privato e residenziale
Colonna B - Siti a destinazione d'uso Commerciale e industriale

Il campione sottoposto a prova ha dato i seguenti risultati:

Parametro	U.M.	Valore	I.M.	Limiti A	Limiti B	Metodo	LoQ
Residuo a 105°C	%	96,4				CNR IRSA 2 Q 64 Vol 2 1984	0.5
Frazione inferiore a 2 mm	%	46,8				D.M 13.09.1999 SO n.185 GU n.248 del 21.10.1999 Met. II.1	0.5
Carbonio organico totale	g/kgss	9,0				(*)LABO 01 Ed.00^ (2017)	0.01
Cromo VI	mg/kgss	< 2		2	15	CNR IRSA 16 Q64 Vol 3 1986	2
pH		8,0				(*)CNR IRSA 1 Q 64 Vol 3 1985	
Alluminio	mg/kgss	8274	± 2122			LABO 09 Ed.09^ (2016)	40
Arsenico	mg/kgss	4,9	± 1.5	20	50	LABO 09 Ed.09^ (2016)	4
Cadmio	mg/kgss	< 1		2	15	LABO 09 Ed.09^ (2016)	4
Cromo totale	mg/kgss	16,1	± 4.4	150	800	LABO 09 Ed.09^ (2016)	40
Ferro	mg/kgss	11943	± 2860			LABO 09 Ed.09^ (2016)	40
Mercurio	mg/kgss	< 0,5		1	5	(*)EPA 3051A : 2007 + EPA 6010D : 2014	0.5
Nichel	mg/kgss	13,1	± 4.0	120	500	LABO 09 Ed.09^ (2016)	40
Piombo	mg/kgss	< 5		100	1000	LABO 09 Ed.09^ (2016)	40
Rame	mg/kgss	7,9	± 3.1	120	600	LABO 09 Ed.09^ (2016)	40
Vanadio	mg/kgss	15,7		90	250	(*)EPA 3051A : 2007 + EPA 6010D : 2014	40
Zinco	mg/kgss	21,3	± 6.1	150	1500	LABO 09 Ed.09^ (2016)	40
Idrocarburi leggeri C<12	mg/kgss	< 1		10	250	LABO 10 Ed.06^ (2016)	1
Idrocarburi pesanti C>12	mg/kgss	< 20		50	750	LABO 11 Ed.07^ (2017)	20
COMPOSTI ORGANICI AROMATICI							
Benzene	mg/kgss	< 0,01		0.1	2	LABO 10 Ed.06^ (2016)	0.01
Etilbenzene	mg/kgss	< 0,01		0.5	50	LABO 10 Ed.06^ (2016)	0.01
Xilene (o,m,p)	mg/kgss	< 0,01		0.5	50	LABO 10 Ed.06^ (2016)	0.01
Stirene	mg/kgss	< 0,01		0.5	50	LABO 10 Ed.06^ (2016)	0.01
Toluene	mg/kgss	< 0,01		0.5	50	LABO 10 Ed.06^ (2016)	0.01
Solventi organici aromatici	mg/kgss	< 0,01		1	100	LABO 10 Ed.06^ (2016)	0.01
IDROCARBURI POLICICLICI AROMATICI							

Sede Legale e Amministrativa VIA PORDOI, 18 - 20021 BARANZATE (MI) TEL: 02/39321686 FAX: 02/39321572 MAIL: info@laboconsult.it
Cap. Soc. 10920,00 int. Vers. C.C.I.A.A. Milano n. 1001867 Reg. Soc. Comm. Trib. Milano n. 185464 Cad Fisc. e P.IVA n. 04363550155

Segue rapporto di prova 17LA00049 del 28/09/2017

Benzo (a) Antracene	mg/kgss	< 0,01	0.5	10	LABO 03 Ed.11^ (2016)	0.01
Benzo (a) Pirene	mg/kgss	< 0,01	0.1	10	LABO 03 Ed.11^ (2016)	0.01
Benzo (b) Fluorantene	mg/kgss	< 0,01	0.5	10	LABO 03 Ed.11^ (2016)	0.01
Benzo (k) Fluorantene	mg/kgss	< 0,01	0.5	10	LABO 03 Ed.11^ (2016)	0.01
Benzo (g,h,i) Perilene	mg/kgss	< 0,01	0.1	10	LABO 03 Ed.11^ (2016)	0.01
Crisene	mg/kgss	< 0,01	5	50	LABO 03 Ed.11^ (2016)	0.01
Dibenzo (a,e) Pirene	mg/kgss	< 0,01	0.1	10	LABO 03 Ed.11^ (2016)	0.01
Dibenzo (a,l) Pirene	mg/kgss	< 0,01	0.1	10	LABO 03 Ed.11^ (2016)	0.01
Dibenzo (a,i) Pirene	mg/kgss	< 0,01	0.1	10	LABO 03 Ed.11^ (2016)	0.01
Dibenzo (a,h) Pirene	mg/kgss	< 0,01	0.1	10	LABO 03 Ed.11^ (2016)	0.01
Sommatoria policiclici aromatici	mg/kgss	< 0,01	10	100	(*)LABO 03 Ed.11^ (2016)	0.01
Dibenzo (a,h) Antracene	mg/kgss	< 0,01	0.1	10	LABO 03 Ed.11^ (2016)	0.01
Indeno (1,2,3,cd) Pirene	mg/kgss	< 0,01	0.1	5	LABO 03 Ed.11^ (2016)	0.01
Pirene	mg/kgss	< 0,01	5	50	LABO 03 Ed.11^ (2016)	0.01
FITOFARMACI						
Alaclor	mg/kgss	< 0,01	0.01	1	(*)LABO 05 Ed.00^ (2017) + EPA 8270D:2014	0.01
Aldrin	mg/kgss	< 0,01	0.01	0.1	(*)LABO 05 Ed.00^ (2017) + EPA 8270D:2014	0.01
Atrazina	mg/kgss	< 0,01	0.01	1	(*)LABO 05 Ed.00^ (2017) + EPA 8270D:2014	0.01
alfa-Esaclorocicloesano	mg/kgss	< 0,01	0.01	0.1	(*)LABO 05 Ed.00^ (2017) + EPA 8270D:2014	0.01
beta-Esaclorocicloesano	mg/kgss	< 0,01	0.01	0.5	(*)LABO 05 Ed.00^ (2017) + EPA 8270D:2014	0.01
gamma-Esaclorocicloesano (Lindano)	mg/kgss	< 0,01	0.01	0.5	(*)LABO 05 Ed.00^ (2017) + EPA 8270D:2014	0.01
Clordano	mg/kgss	< 0,01	0.01	0.1	(*)LABO 05 Ed.00^ (2017) + EPA 8270D:2014	0.01
DDD, DDE, DDT	mg/kgss	< 0,01	0.01	0.1	(*)LABO 05 Ed.00^ (2017) + EPA 8270D:2014	0.01
Dieldrin	mg/kgss	< 0,01	0.01	0.1	(*)LABO 05 Ed.00^ (2017) + EPA 8270D:2014	0.01
Endrin	mg/kgss	< 0,01	0.01	2	(*)LABO 05 Ed.00^ (2017) + EPA 8270D:2014	0.01
PCB	mg/kgss	< 0,01	0.06	5	LABO 04 Ed.08^ (2016)	0.01

GIUDIZIO DI CONFORMITA' :

I parametri analizzati sul campione presentano valori CONFORMI ai limiti imposti nel DLgs n° 152/2006 Parte quarta Titolo V All.5 Tab. 1 per i siti ad uso Verde pubblico, privato e residenziale, Commerciale e Industriale

Il giudizio di conformità si riferisce ai parametri analizzati e si basa sul confronto del valore riscontrato con i valori di riferimento senza considerare l'incertezza di misura.

La riga contrassegnata con l'asterisco (*) indica che la prova non è accreditata da Accredia.
Le analisi, se non specificato altrimenti sono da considerarsi effettuate in unica replica sul campione tal quale.
LoQ (limite di quantificazione), il risultato preceduto dal simbolo "<" indica un valore inferiore a LoD (limite di rivelavibilità), I.M. (incertezza di misura).
L'incertezza di misura è espressa come incertezza di misura estesa U = k*uc ed è stata calcolata con un fattore di copertura k=2, corrispondente a un livello di probabilità di circa il 95%.
I recuperi sono conformi a quanto prescritto dal metodo, e non vengono utilizzati nel calcolo del risultato finale.
I risultati sono riferiti al campione vagliato a 2 cm.
Analisi effettuate sul campione tal quale : Idrocarburi leggeri < 12, Idrocarburi pesanti > 12, MTBE, Composti aromatici, Benzene e Solventi clorurati, Amianto.Tutti gli altri parametri sono effettuati sul sotto vaglio 2 mm.
Le sommatorie sono calcolate mediante il criterio del lower bound.
I contenitori utilizzati per il prelievo e la temperatura di trasporto del campione, sono risultati conformi a quanto richiesto dai metodi analitici.
Il presente Rapporto di Prova non può essere riprodotto in forma parziale senza autorizzazione scritta di Labo Consult S.r.l.

Il Responsabile del Laboratorio
Dr. Mariateresa Magrino
Chimico

Sede Legale e Amministrativa VIA PORDOI, 18 - 20021 BARANZATE (MI) TEL: 02/39321686 FAX: 02/39321572 MAIL: info@laboconsult.it
Cap. Soc. 10920,00 int. Vers. C.C.I.A.A. Milano n. 1001867 Reg. Soc. Comm. Trib. Milano n. 185464 Cad Fisc. e P.IVA n. 04363550155

RAPPORTO DI PROVA n° 17LA00050 DEL 28/09/2017

COMMITTENTE : DIMMS CONTROL S.r.l.
SS11 Padana Superiore, 317
20090 - Vimodrone (MI)

DATI DEL CAMPIONE :

Descrizione : SUO_05 c profondità 1.50 m

Matrice : Terreno

Produttore : ANAS S.p.a. Direzione Progettazione e Realizzazione Lavori Via Pianciani, 16 - 00185 Roma

DATI DEL PRELIEVO :

Luogo di prelievo : Contrada Stazione Gamberale (CH)

Prelevato da : Personale Labo Consult

Piano di campionamento : Effettuato da Cliente

Data prelievo : 05/09/2017

Data arrivo campione : 06/09/2017

Data inizio prove : 08/09/2017

Data fine prove : 27/09/2017

LIMITI DI LEGGE RIPORTATI:

D.Lgs.152/2006, Parte IV, Allegato 5, Tabella 1 e s.m.i.
Colonna A - Siti a destinazione d'uso Verde pubblico, privato e residenziale
Colonna B - Siti a destinazione d'uso Commerciale e industriale

Il campione sottoposto a prova ha dato i seguenti risultati:

Parametro	U.M.	Valore	I.M.	Limiti A	Limiti B	Metodo	LoQ
Residuo a 105°C	%	96,4				CNR IRSA 2 Q 64 Vol 2 1984	0.5
Frazione inferiore a 2 mm	%	61,4				D.M 13.09.1999 SO n.185 GU n.248 del 21.10.1999 Met. II.1	0.5
Carbonio organico totale	g/kgss	10,4				(*)LABO 01 Ed.00^ (2017)	0.01
Cromo VI	mg/kgss	< 2		2	15	CNR IRSA 16 Q64 Vol 3 1986	2
pH		8,1				(*)CNR IRSA 1 Q 64 Vol 3 1985	
Alluminio	mg/kgss	10806	± 2772			LABO 09 Ed.09^ (2016)	40
Arsenico	mg/kgss	6,9	± 2.1	20	50	LABO 09 Ed.09^ (2016)	4
Cadmio	mg/kgss	< 1		2	15	LABO 09 Ed.09^ (2016)	4
Cromo totale	mg/kgss	21,1	± 5.5	150	800	LABO 09 Ed.09^ (2016)	40
Ferro	mg/kgss	15669	± 3752			LABO 09 Ed.09^ (2016)	40
Mercurio	mg/kgss	< 0,5		1	5	(*)EPA 3051A : 2007 + EPA 6010D : 2014	0.5
Nichel	mg/kgss	17,7	± 4.9	120	500	LABO 09 Ed.09^ (2016)	40
Piombo	mg/kgss	< 5		100	1000	LABO 09 Ed.09^ (2016)	40
Rame	mg/kgss	10,3	± 3.9	120	600	LABO 09 Ed.09^ (2016)	40
Vanadio	mg/kgss	20,6		90	250	(*)EPA 3051A : 2007 + EPA 6010D : 2014	40
Zinco	mg/kgss	28	± 8	150	1500	LABO 09 Ed.09^ (2016)	40
Idrocarburi leggeri C<12	mg/kgss	< 1		10	250	LABO 10 Ed.06^ (2016)	1
Idrocarburi pesanti C>12	mg/kgss	< 20		50	750	LABO 11 Ed.07^ (2017)	20
COMPOSTI ORGANICI AROMATICI							
Benzene	mg/kgss	< 0,01		0.1	2	LABO 10 Ed.06^ (2016)	0.01
Etilbenzene	mg/kgss	< 0,01		0.5	50	LABO 10 Ed.06^ (2016)	0.01
Xilene (o,m,p)	mg/kgss	< 0,01		0.5	50	LABO 10 Ed.06^ (2016)	0.01
Stirene	mg/kgss	< 0,01		0.5	50	LABO 10 Ed.06^ (2016)	0.01
Toluene	mg/kgss	< 0,01		0.5	50	LABO 10 Ed.06^ (2016)	0.01
Solventi organici aromatici	mg/kgss	< 0,01		1	100	LABO 10 Ed.06^ (2016)	0.01
IDROCARBURI POLICICLICI AROMATICI							

Sede Legale e Amministrativa VIA PORDOI, 18 - 20021 BARANZATE (MI) TEL: 02/39321686 FAX: 02/39321572 MAIL: info@laboconsult.it
Cap. Soc. 10920,00 int. Vers. C.C.I.A.A. Milano n. 1001867 Reg. Soc. Comm. Trib. Milano n. 185464 Cad Fisc. e P.IVA n. 04363550155

Segue rapporto di prova 17LA00050 del 28/09/2017

Benzo (a) Antracene	mg/kgss	< 0,01	0.5	10	LABO 03 Ed.11^ (2016)	0.01
Benzo (a) Pirene	mg/kgss	< 0,01	0.1	10	LABO 03 Ed.11^ (2016)	0.01
Benzo (b) Fluorantene	mg/kgss	< 0,01	0.5	10	LABO 03 Ed.11^ (2016)	0.01
Benzo (k) Fluorantene	mg/kgss	< 0,01	0.5	10	LABO 03 Ed.11^ (2016)	0.01
Benzo (g,h,i) Perilene	mg/kgss	< 0,01	0.1	10	LABO 03 Ed.11^ (2016)	0.01
Crisene	mg/kgss	< 0,01	5	50	LABO 03 Ed.11^ (2016)	0.01
Dibenzo (a,e) Pirene	mg/kgss	< 0,01	0.1	10	LABO 03 Ed.11^ (2016)	0.01
Dibenzo (a,l) Pirene	mg/kgss	< 0,01	0.1	10	LABO 03 Ed.11^ (2016)	0.01
Dibenzo (a,i) Pirene	mg/kgss	< 0,01	0.1	10	LABO 03 Ed.11^ (2016)	0.01
Dibenzo (a,h) Pirene	mg/kgss	< 0,01	0.1	10	LABO 03 Ed.11^ (2016)	0.01
Sommatoria policiclici aromatici	mg/kgss	< 0,01	10	100	(*)LABO 03 Ed.11^ (2016)	0.01
Dibenzo (a,h) Antracene	mg/kgss	< 0,01	0.1	10	LABO 03 Ed.11^ (2016)	0.01
Indeno (1,2,3,cd) Pirene	mg/kgss	< 0,01	0.1	5	LABO 03 Ed.11^ (2016)	0.01
Pirene	mg/kgss	< 0,01	5	50	LABO 03 Ed.11^ (2016)	0.01
FITOFARMACI						
Alaclor	mg/kgss	< 0,01	0.01	1	(*)LABO 05 Ed.00^ (2017) + EPA 8270D:2014	0.01
Aldrin	mg/kgss	< 0,01	0.01	0.1	(*)LABO 05 Ed.00^ (2017) + EPA 8270D:2014	0.01
Atrazina	mg/kgss	< 0,01	0.01	1	(*)LABO 05 Ed.00^ (2017) + EPA 8270D:2014	0.01
alfa-Esaclorocicloesano	mg/kgss	< 0,01	0.01	0.1	(*)LABO 05 Ed.00^ (2017) + EPA 8270D:2014	0.01
beta-Esaclorocicloesano	mg/kgss	< 0,01	0.01	0.5	(*)LABO 05 Ed.00^ (2017) + EPA 8270D:2014	0.01
gamma-Esaclorocicloesano (Lindano)	mg/kgss	< 0,01	0.01	0.5	(*)LABO 05 Ed.00^ (2017) + EPA 8270D:2014	0.01
Clordano	mg/kgss	< 0,01	0.01	0.1	(*)LABO 05 Ed.00^ (2017) + EPA 8270D:2014	0.01
DDD, DDE, DDT	mg/kgss	< 0,01	0.01	0.1	(*)LABO 05 Ed.00^ (2017) + EPA 8270D:2014	0.01
Dieldrin	mg/kgss	< 0,01	0.01	0.1	(*)LABO 05 Ed.00^ (2017) + EPA 8270D:2014	0.01
Endrin	mg/kgss	< 0,01	0.01	2	(*)LABO 05 Ed.00^ (2017) + EPA 8270D:2014	0.01
PCB	mg/kgss	< 0,01	0.06	5	LABO 04 Ed.08^ (2016)	0.01

GIUDIZIO DI CONFORMITA' :

I parametri analizzati sul campione presentano valori CONFORMI ai limiti imposti nel DLgs n° 152/2006 Parte quarta Titolo V All.5 Tab. 1 per i siti ad uso Verde pubblico, privato e residenziale, Commerciale e Industriale

Il giudizio di conformità si riferisce ai parametri analizzati e si basa sul confronto del valore riscontrato con i valori di riferimento senza considerare l'incertezza di misura.

La riga contrassegnata con l'asterisco (*) indica che la prova non è accreditata da Accredia.
Le analisi, se non specificato altrimenti sono da considerarsi effettuate in unica replica sul campione tal quale.
LoQ (limite di quantificazione), il risultato preceduto dal simbolo "<" indica un valore inferiore a LoD (limite di rivelavibilità), I.M. (incertezza di misura).
L'incertezza di misura è espressa come incertezza di misura estesa U = k*uc ed è stata calcolata con un fattore di copertura k=2, corrispondente a un livello di probabilità di circa il 95%.
I recuperi sono conformi a quanto prescritto dal metodo, e non vengono utilizzati nel calcolo del risultato finale.
I risultati sono riferiti al campione vagliato a 2 cm.
Analisi effettuate sul campione tal quale : Idrocarburi leggeri < 12, Idrocarburi pesanti > 12, MTBE, Composti aromatici, Benzene e Solventi clorurati, Amianto.Tutti gli altri parametri sono effettuati sul sotto vaglio 2 mm.
Le sommatorie sono calcolate mediante il criterio del lower bound.
I contenitori utilizzati per il prelievo e la temperatura di trasporto del campione, sono risultati conformi a quanto richiesto dai metodi analitici.
Il presente Rapporto di Prova non può essere riprodotto in forma parziale senza autorizzazione scritta di Labo Consult S.r.l.

Il Responsabile del Laboratorio
Dr. Mariateresa Magrino
Chimico

Sede Legale e Amministrativa VIA PORDOI, 18 - 20021 BARANZATE (MI) TEL: 02/39321686 FAX: 02/39321572 MAIL: info@laboconsult.it
Cap. Soc. 10920,00 int. Vers. C.C.I.A.A. Milano n. 1001867 Reg. Soc. Comm. Trib. Milano n. 185464 Cad Fisc. e P.IVA n. 04363550155

RAPPORTO DI PROVA n° 17LA00051 DEL 28/09/2017

COMMITTENTE : DIMMS CONTROL S.r.l.
SS11 Padana Superiore, 317
20090 - Vimodrone (MI)

DATI DEL CAMPIONE :

Descrizione : SUO_06 a profondità 0,40 m

Matrice : Terreno

Produttore : ANAS S.p.a. Direzione Progettazione e Realizzazione Lavori Via Pianciani, 16 - 00185 Roma

DATI DEL PRELIEVO :

Luogo di prelievo : Casale Pettirossi Pizzoferrato (CH)

Prelevato da : Personale Labo Consult

Piano di campionamento : Effettuato da Cliente

Data prelievo : 05/09/2017

Data arrivo campione : 06/09/2017

Data inizio prove : 08/09/2017

Data fine prove : 27/09/2017

LIMITI DI LEGGE RIPORTATI:

D.Lgs.152/2006, Parte IV, Allegato 5, Tabella 1 e s.m.i.
Colonna A - Siti a destinazione d'uso Verde pubblico, privato e residenziale
Colonna B - Siti a destinazione d'uso Commerciale e industriale

Il campione sottoposto a prova ha dato i seguenti risultati:

Parametro	U.M.	Valore	I.M.	Limiti A	Limiti B	Metodo	LoQ
Residuo a 105°C	%	94,0				CNR IRSA 2 Q 64 Vol 2 1984	0.5
Frazione inferiore a 2 mm	%	66,9				D.M 13.09.1999 SO n.185 GU n.248 del 21.10.1999 Met. II.1	0.5
Carbonio organico totale	g/kgss	12,9				(*)LABO 01 Ed.00^ (2017)	0.01
Cromo VI	mg/kgss	< 2		2	15	CNR IRSA 16 Q64 Vol 3 1986	2
pH		8,2				(*)CNR IRSA 1 Q 64 Vol 3 1985	
Alluminio	mg/kgss	16163	± 4145			LABO 09 Ed.09^ (2016)	40
Arsenico	mg/kgss	5,4	± 1.6	20	50	LABO 09 Ed.09^ (2016)	4
Cadmio	mg/kgss	< 1		2	15	LABO 09 Ed.09^ (2016)	4
Cromo totale	mg/kgss	25	± 6	150	800	LABO 09 Ed.09^ (2016)	40
Ferro	mg/kgss	21729	± 5202			LABO 09 Ed.09^ (2016)	40
Mercurio	mg/kgss	< 0,5		1	5	(*)EPA 3051A : 2007 + EPA 6010D : 2014	0.5
Nichel	mg/kgss	20,3	± 5.4	120	500	LABO 09 Ed.09^ (2016)	40
Piombo	mg/kgss	< 5	± 1.9	100	1000	LABO 09 Ed.09^ (2016)	40
Rame	mg/kgss	12,3	± 4.7	120	600	LABO 09 Ed.09^ (2016)	40
Vanadio	mg/kgss	24,1		90	250	(*)EPA 3051A : 2007 + EPA 6010D : 2014	40
Zinco	mg/kgss	34	± 9	150	1500	LABO 09 Ed.09^ (2016)	40
Idrocarburi leggeri C<12	mg/kgss	< 1		10	250	LABO 10 Ed.06^ (2016)	1
Idrocarburi pesanti C>12	mg/kgss	< 20		50	750	LABO 11 Ed.07^ (2017)	20
COMPOSTI ORGANICI AROMATICI							
Benzene	mg/kgss	< 0,01		0.1	2	LABO 10 Ed.06^ (2016)	0.01
Etilbenzene	mg/kgss	< 0,01		0.5	50	LABO 10 Ed.06^ (2016)	0.01
Xilene (o,m,p)	mg/kgss	< 0,01		0.5	50	LABO 10 Ed.06^ (2016)	0.01
Stirene	mg/kgss	< 0,01		0.5	50	LABO 10 Ed.06^ (2016)	0.01
Toluene	mg/kgss	< 0,01		0.5	50	LABO 10 Ed.06^ (2016)	0.01
Solventi organici aromatici	mg/kgss	< 0,01		1	100	LABO 10 Ed.06^ (2016)	0.01
IDROCARBURI POLICICLICI AROMATICI							

Sede Legale e Amministrativa VIA PORDOI, 18 - 20021 BARANZATE (MI) TEL: 02/39321686 FAX: 02/39321572 MAIL: info@laboconsult.it
Cap. Soc. 10920,00 int. Vers. C.C.I.A.A. Milano n. 1001867 Reg. Soc. Comm. Trib. Milano n. 185464 Cad Fisc. e P.IVA n. 04363550155

Segue rapporto di prova 17LA00051 del 28/09/2017

Benzo (a) Antracene	mg/kgss	< 0,01	0.5	10	LABO 03 Ed.11^ (2016)	0.01
Benzo (a) Pirene	mg/kgss	< 0,01	0.1	10	LABO 03 Ed.11^ (2016)	0.01
Benzo (b) Fluorantene	mg/kgss	< 0,01	0.5	10	LABO 03 Ed.11^ (2016)	0.01
Benzo (k) Fluorantene	mg/kgss	< 0,01	0.5	10	LABO 03 Ed.11^ (2016)	0.01
Benzo (g,h,i) Perilene	mg/kgss	< 0,01	0.1	10	LABO 03 Ed.11^ (2016)	0.01
Crisene	mg/kgss	< 0,01	5	50	LABO 03 Ed.11^ (2016)	0.01
Dibenzo (a,e) Pirene	mg/kgss	< 0,01	0.1	10	LABO 03 Ed.11^ (2016)	0.01
Dibenzo (a,l) Pirene	mg/kgss	< 0,01	0.1	10	LABO 03 Ed.11^ (2016)	0.01
Dibenzo (a,i) Pirene	mg/kgss	< 0,01	0.1	10	LABO 03 Ed.11^ (2016)	0.01
Dibenzo (a,h) Pirene	mg/kgss	< 0,01	0.1	10	LABO 03 Ed.11^ (2016)	0.01
Sommatoria policiclici aromatici	mg/kgss	< 0,01	10	100	(*)LABO 03 Ed.11^ (2016)	0.01
Dibenzo (a,h) Antracene	mg/kgss	< 0,01	0.1	10	LABO 03 Ed.11^ (2016)	0.01
Indeno (1,2,3,cd) Pirene	mg/kgss	< 0,01	0.1	5	LABO 03 Ed.11^ (2016)	0.01
Pirene	mg/kgss	< 0,01	5	50	LABO 03 Ed.11^ (2016)	0.01
FITOFARMACI						
Alaclor	mg/kgss	< 0,01	0.01	1	(*)LABO 05 Ed.00^ (2017) + EPA 8270D:2014	0.01
Aldrin	mg/kgss	< 0,01	0.01	0.1	(*)LABO 05 Ed.00^ (2017) + EPA 8270D:2014	0.01
Atrazina	mg/kgss	< 0,01	0.01	1	(*)LABO 05 Ed.00^ (2017) + EPA 8270D:2014	0.01
alfa-Esaclorocicloesano	mg/kgss	< 0,01	0.01	0.1	(*)LABO 05 Ed.00^ (2017) + EPA 8270D:2014	0.01
beta-Esaclorocicloesano	mg/kgss	< 0,01	0.01	0.5	(*)LABO 05 Ed.00^ (2017) + EPA 8270D:2014	0.01
gamma-Esaclorocicloesano (Lindano)	mg/kgss	< 0,01	0.01	0.5	(*)LABO 05 Ed.00^ (2017) + EPA 8270D:2014	0.01
Clordano	mg/kgss	< 0,01	0.01	0.1	(*)LABO 05 Ed.00^ (2017) + EPA 8270D:2014	0.01
DDD, DDE, DDT	mg/kgss	< 0,01	0.01	0.1	(*)LABO 05 Ed.00^ (2017) + EPA 8270D:2014	0.01
Dieldrin	mg/kgss	< 0,01	0.01	0.1	(*)LABO 05 Ed.00^ (2017) + EPA 8270D:2014	0.01
Endrin	mg/kgss	< 0,01	0.01	2	(*)LABO 05 Ed.00^ (2017) + EPA 8270D:2014	0.01
PCB	mg/kgss	< 0,01	0.06	5	LABO 04 Ed.08^ (2016)	0.01

GIUDIZIO DI CONFORMITA' :

I parametri analizzati sul campione presentano valori CONFORMI ai limiti imposti nel DLgs n° 152/2006 Parte quarta Titolo V All.5 Tab. 1 per i siti ad uso Verde pubblico, privato e residenziale, Commerciale e Industriale

Il giudizio di conformità si riferisce ai parametri analizzati e si basa sul confronto del valore riscontrato con i valori di riferimento senza considerare l'incertezza di misura.

La riga contrassegnata con l'asterisco (*) indica che la prova non è accreditata da Accredia.
Le analisi, se non specificato altrimenti sono da considerarsi effettuate in unica replica sul campione tal quale.
LoQ (limite di quantificazione), il risultato preceduto dal simbolo "<" indica un valore inferiore a LoD (limite di rivelavibilità), I.M. (incertezza di misura).
L'incertezza di misura è espressa come incertezza di misura estesa U = k*uc ed è stata calcolata con un fattore di copertura k=2, corrispondente a un livello di probabilità di circa il 95%.
I recuperi sono conformi a quanto prescritto dal metodo, e non vengono utilizzati nel calcolo del risultato finale.
I risultati sono riferiti al campione vagliato a 2 cm.
Analisi effettuate sul campione tal quale : Idrocarburi leggeri < 12, Idrocarburi pesanti > 12, MTBE, Composti aromatici, Benzene e Solventi clorurati, Amianto.Tutti gli altri parametri sono effettuati sul sotto vaglio 2 mm.
Le sommatorie sono calcolate mediante il criterio del lower bound.
I contenitori utilizzati per il prelievo e la temperatura di trasporto del campione, sono risultati conformi a quanto richiesto dai metodi analitici.
Il presente Rapporto di Prova non può essere riprodotto in forma parziale senza autorizzazione scritta di Labo Consult S.r.l.

Il Responsabile del Laboratorio
Dr. Mariateresa Magrino
Chimico

Sede Legale e Amministrativa VIA PORDOI, 18 - 20021 BARANZATE (MI) TEL: 02/39321686 FAX: 02/39321572 MAIL: info@laboconsult.it
Cap. Soc. 10920,00 int. Vers. C.C.I.A.A. Milano n. 1001867 Reg. Soc. Comm. Trib. Milano n. 185464 Cad Fisc. e P.IVA n. 04363550155

RAPPORTO DI PROVA n° 17LA00052 DEL 28/09/2017

COMMITTENTE : DIMMS CONTROL S.r.l.
SS11 Padana Superiore, 317
20090 - Vimodrone (MI)

DATI DEL CAMPIONE :

Descrizione : SUO_06 b profondità 1.00 m

Matrice : Terreno

Produttore : ANAS S.p.a. Direzione Progettazione e Realizzazione Lavori Via Pianciani, 16 - 00185 Roma

DATI DEL PRELIEVO :

Luogo di prelievo : Casale Pettirossi Pizzoferrato (CH)

Prelevato da : Personale Labo Consult

Piano di campionamento : Effettuato da Cliente

Data prelievo : 05/09/2017

Data arrivo campione : 06/09/2017

Data inizio prove : 08/09/2017

Data fine prove : 27/09/2017

LIMITI DI LEGGE RIPORTATI:

D.Lgs.152/2006, Parte IV, Allegato 5, Tabella 1 e s.m.i.
Colonna A - Siti a destinazione d'uso Verde pubblico, privato e residenziale
Colonna B - Siti a destinazione d'uso Commerciale e industriale

Il campione sottoposto a prova ha dato i seguenti risultati:

Parametro	U.M.	Valore	I.M.	Limiti A	Limiti B	Metodo	LoQ
Residuo a 105°C	%	93,9				CNR IRSA 2 Q 64 Vol 2 1984	0.5
Frazione inferiore a 2 mm	%	62,4				D.M 13.09.1999 SO n.185 GU n.248 del 21.10.1999 Met. II.1	0.5
Carbonio organico totale	g/kgss	12,3				(*)LABO 01 Ed.00^ (2017)	0.01
Cromo VI	mg/kgss	< 2		2	15	CNR IRSA 16 Q64 Vol 3 1986	2
pH		8,4				(*)CNR IRSA 1 Q 64 Vol 3 1985	
Alluminio	mg/kgss	12829	± 3290			LABO 09 Ed.09^ (2016)	40
Arsenico	mg/kgss	4,5	± 1.4	20	50	LABO 09 Ed.09^ (2016)	4
Cadmio	mg/kgss	< 1		2	15	LABO 09 Ed.09^ (2016)	4
Cromo totale	mg/kgss	23,5	± 6.0	150	800	LABO 09 Ed.09^ (2016)	40
Ferro	mg/kgss	17173	± 4112			LABO 09 Ed.09^ (2016)	40
Mercurio	mg/kgss	< 0,5		1	5	(*)EPA 3051A : 2007 + EPA 6010D : 2014	0.5
Nichel	mg/kgss	19,0	± 5.2	120	500	LABO 09 Ed.09^ (2016)	40
Piombo	mg/kgss	< 5	± 1.8	100	1000	LABO 09 Ed.09^ (2016)	40
Rame	mg/kgss	11,5	± 4.4	120	600	LABO 09 Ed.09^ (2016)	40
Vanadio	mg/kgss	22,5		90	250	(*)EPA 3051A : 2007 + EPA 6010D : 2014	40
Zinco	mg/kgss	31	± 8	150	1500	LABO 09 Ed.09^ (2016)	40
Idrocarburi leggeri C<12	mg/kgss	< 1		10	250	LABO 10 Ed.06^ (2016)	1
Idrocarburi pesanti C>12	mg/kgss	< 20		50	750	LABO 11 Ed.07^ (2017)	20
COMPOSTI ORGANICI AROMATICI							
Benzene	mg/kgss	< 0,01		0.1	2	LABO 10 Ed.06^ (2016)	0.01
Etilbenzene	mg/kgss	< 0,01		0.5	50	LABO 10 Ed.06^ (2016)	0.01
Xilene (o,m,p)	mg/kgss	< 0,01		0.5	50	LABO 10 Ed.06^ (2016)	0.01
Stirene	mg/kgss	< 0,01		0.5	50	LABO 10 Ed.06^ (2016)	0.01
Toluene	mg/kgss	< 0,01		0.5	50	LABO 10 Ed.06^ (2016)	0.01
Solventi organici aromatici	mg/kgss	< 0,01		1	100	LABO 10 Ed.06^ (2016)	0.01
IDROCARBURI POLICICLICI AROMATICI							

Sede Legale e Amministrativa VIA PORDOI, 18 - 20021 BARANZATE (MI) TEL: 02/39321686 FAX: 02/39321572 MAIL: info@laboconsult.it
Cap. Soc. 10920,00 int. Vers. C.C.I.A.A. Milano n. 1001867 Reg. Soc. Comm. Trib. Milano n. 185464 Cad Fisc. e P.IVA n. 04363550155

Segue rapporto di prova 17LA00052 del 28/09/2017

Benzo (a) Antracene	mg/kgss	< 0,01	0.5	10	LABO 03 Ed.11^ (2016)	0.01
Benzo (a) Pirene	mg/kgss	< 0,01	0.1	10	LABO 03 Ed.11^ (2016)	0.01
Benzo (b) Fluorantene	mg/kgss	< 0,01	0.5	10	LABO 03 Ed.11^ (2016)	0.01
Benzo (k) Fluorantene	mg/kgss	< 0,01	0.5	10	LABO 03 Ed.11^ (2016)	0.01
Benzo (g,h,i) Perilene	mg/kgss	< 0,01	0.1	10	LABO 03 Ed.11^ (2016)	0.01
Crisene	mg/kgss	< 0,01	5	50	LABO 03 Ed.11^ (2016)	0.01
Dibenzo (a,e) Pirene	mg/kgss	< 0,01	0.1	10	LABO 03 Ed.11^ (2016)	0.01
Dibenzo (a,l) Pirene	mg/kgss	< 0,01	0.1	10	LABO 03 Ed.11^ (2016)	0.01
Dibenzo (a,i) Pirene	mg/kgss	< 0,01	0.1	10	LABO 03 Ed.11^ (2016)	0.01
Dibenzo (a,h) Pirene	mg/kgss	< 0,01	0.1	10	LABO 03 Ed.11^ (2016)	0.01
Sommatoria policiclici aromatici	mg/kgss	< 0,01	10	100	(*)LABO 03 Ed.11^ (2016)	0.01
Dibenzo (a,h) Antracene	mg/kgss	< 0,01	0.1	10	LABO 03 Ed.11^ (2016)	0.01
Indeno (1,2,3,cd) Pirene	mg/kgss	< 0,01	0.1	5	LABO 03 Ed.11^ (2016)	0.01
Pirene	mg/kgss	< 0,01	5	50	LABO 03 Ed.11^ (2016)	0.01
FITOFARMACI						
Alaclor	mg/kgss	< 0,01	0.01	1	(*)LABO 05 Ed.00^ (2017) + EPA 8270D:2014	0.01
Aldrin	mg/kgss	< 0,01	0.01	0.1	(*)LABO 05 Ed.00^ (2017) + EPA 8270D:2014	0.01
Atrazina	mg/kgss	< 0,01	0.01	1	(*)LABO 05 Ed.00^ (2017) + EPA 8270D:2014	0.01
alfa-Esaclorocicloesano	mg/kgss	< 0,01	0.01	0.1	(*)LABO 05 Ed.00^ (2017) + EPA 8270D:2014	0.01
beta-Esaclorocicloesano	mg/kgss	< 0,01	0.01	0.5	(*)LABO 05 Ed.00^ (2017) + EPA 8270D:2014	0.01
gamma-Esaclorocicloesano (Lindano)	mg/kgss	< 0,01	0.01	0.5	(*)LABO 05 Ed.00^ (2017) + EPA 8270D:2014	0.01
Clordano	mg/kgss	< 0,01	0.01	0.1	(*)LABO 05 Ed.00^ (2017) + EPA 8270D:2014	0.01
DDD, DDE, DDT	mg/kgss	< 0,01	0.01	0.1	(*)LABO 05 Ed.00^ (2017) + EPA 8270D:2014	0.01
Dieldrin	mg/kgss	< 0,01	0.01	0.1	(*)LABO 05 Ed.00^ (2017) + EPA 8270D:2014	0.01
Endrin	mg/kgss	< 0,01	0.01	2	(*)LABO 05 Ed.00^ (2017) + EPA 8270D:2014	0.01
PCB	mg/kgss	< 0,01	0.06	5	LABO 04 Ed.08^ (2016)	0.01

GIUDIZIO DI CONFORMITA' :

I parametri analizzati sul campione presentano valori CONFORMI ai limiti imposti nel DLgs n° 152/2006 Parte quarta Titolo V All.5 Tab. 1 per i siti ad uso Verde pubblico, privato e residenziale, Commerciale e Industriale

Il giudizio di conformità si riferisce ai parametri analizzati e si basa sul confronto del valore riscontrato con i valori di riferimento senza considerare l'incertezza di misura.

La riga contrassegnata con l'asterisco (*) indica che la prova non è accreditata da Accredia.
Le analisi, se non specificato altrimenti sono da considerarsi effettuate in unica replica sul campione tal quale.
LoQ (limite di quantificazione), il risultato preceduto dal simbolo "<" indica un valore inferiore a LoD (limite di rivelavibilità), I.M. (incertezza di misura).
L'incertezza di misura è espressa come incertezza di misura estesa U = k*uc ed è stata calcolata con un fattore di copertura k=2, corrispondente a un livello di probabilità di circa il 95%.
I recuperi sono conformi a quanto prescritto dal metodo, e non vengono utilizzati nel calcolo del risultato finale.
I risultati sono riferiti al campione vagliato a 2 cm.
Analisi effettuate sul campione tal quale : Idrocarburi leggeri < 12, Idrocarburi pesanti > 12, MTBE, Composti aromatici, Benzene e Solventi clorurati, Amianto.Tutti gli altri parametri sono effettuati sul sotto vaglio 2 mm.
Le sommatorie sono calcolate mediante il criterio del lower bound.
I contenitori utilizzati per il prelievo e la temperatura di trasporto del campione, sono risultati conformi a quanto richiesto dai metodi analitici.
Il presente Rapporto di Prova non può essere riprodotto in forma parziale senza autorizzazione scritta di Labo Consult S.r.l.

Il Responsabile del Laboratorio
Dr. Mariateresa Magrino
Chimico

Sede Legale e Amministrativa VIA PORDOI, 18 - 20021 BARANZATE (MI) TEL: 02/39321686 FAX: 02/39321572 MAIL: info@laboconsult.it
Cap. Soc. 10920,00 int. Vers. C.C.I.A.A. Milano n. 1001867 Reg. Soc. Comm. Trib. Milano n. 185464 Cad Fisc. e P.IVA n. 04363550155

RAPPORTO DI PROVA n° 17LA00053 DEL 28/09/2017

COMMITTENTE : DIMMS CONTROL S.r.l.
SS11 Padana Superiore, 317
20090 - Vimodrone (MI)

DATI DEL CAMPIONE :

Descrizione : SUO_06 c profondità 1.50 m

Matrice : Terreno

Produttore : ANAS S.p.a. Direzione Progettazione e Realizzazione Lavori Via Pianciani, 16 - 00185 Roma

DATI DEL PRELIEVO :

Luogo di prelievo : Casale Pettirossi Pizzoferrato (CH)

Prelevato da : Personale Labo Consult

Piano di campionamento : Effettuato da Cliente

Data prelievo : 05/09/2017

Data arrivo campione : 06/09/2017

Data inizio prove : 08/09/2017

Data fine prove : 27/09/2017

LIMITI DI LEGGE RIPORTATI:

D.Lgs.152/2006, Parte IV, Allegato 5, Tabella 1 e s.m.i.
Colonna A - Siti a destinazione d'uso Verde pubblico, privato e residenziale
Colonna B - Siti a destinazione d'uso Commerciale e industriale

Il campione sottoposto a prova ha dato i seguenti risultati:

Parametro	U.M.	Valore	I.M.	Limiti A	Limiti B	Metodo	LoQ
Residuo a 105°C	%	94,0				CNR IRSA 2 Q 64 Vol 2 1984	0.5
Frazione inferiore a 2 mm	%	66,6				D.M 13.09.1999 SO n.185 GU n.248 del 21.10.1999 Met. II.1	0.5
Carbonio organico totale	g/kgss	13,9				(*)LABO 01 Ed.00^ (2017)	0.01
Cromo VI	mg/kgss	< 2		2	15	CNR IRSA 16 Q64 Vol 3 1986	2
pH		8,5				(*)CNR IRSA 1 Q 64 Vol 3 1985	
Alluminio	mg/kgss	12254	± 3143			LABO 09 Ed.09^ (2016)	40
Arsenico	mg/kgss	4,8	± 1.5	20	50	LABO 09 Ed.09^ (2016)	4
Cadmio	mg/kgss	< 1		2	15	LABO 09 Ed.09^ (2016)	4
Cromo totale	mg/kgss	25	± 6	150	800	LABO 09 Ed.09^ (2016)	40
Ferro	mg/kgss	16410	± 3929			LABO 09 Ed.09^ (2016)	40
Mercurio	mg/kgss	< 0,5		1	5	(*)EPA 3051A : 2007 + EPA 6010D : 2014	0.5
Nichel	mg/kgss	20,2	± 5.4	120	500	LABO 09 Ed.09^ (2016)	40
Piombo	mg/kgss	< 5	± 1.9	100	1000	LABO 09 Ed.09^ (2016)	40
Rame	mg/kgss	12,3	± 4.7	120	600	LABO 09 Ed.09^ (2016)	40
Vanadio	mg/kgss	24,5		90	250	(*)EPA 3051A : 2007 + EPA 6010D : 2014	40
Zinco	mg/kgss	34	± 9	150	1500	LABO 09 Ed.09^ (2016)	40
Idrocarburi leggeri C<12	mg/kgss	< 1		10	250	LABO 10 Ed.06^ (2016)	1
Idrocarburi pesanti C>12	mg/kgss	< 20		50	750	LABO 11 Ed.07^ (2017)	20
COMPOSTI ORGANICI AROMATICI							
Benzene	mg/kgss	< 0,01		0.1	2	LABO 10 Ed.06^ (2016)	0.01
Etilbenzene	mg/kgss	< 0,01		0.5	50	LABO 10 Ed.06^ (2016)	0.01
Xilene (o,m,p)	mg/kgss	< 0,01		0.5	50	LABO 10 Ed.06^ (2016)	0.01
Stirene	mg/kgss	< 0,01		0.5	50	LABO 10 Ed.06^ (2016)	0.01
Toluene	mg/kgss	< 0,01		0.5	50	LABO 10 Ed.06^ (2016)	0.01
Solventi organici aromatici	mg/kgss	< 0,01		1	100	LABO 10 Ed.06^ (2016)	0.01
IDROCARBURI POLICICLICI AROMATICI							

Sede Legale e Amministrativa VIA PORDOI, 18 - 20021 BARANZATE (MI) TEL: 02/39321686 FAX: 02/39321572 MAIL: info@laboconsult.it
Cap. Soc. 10920,00 int. Vers. C.C.I.A.A. Milano n. 1001867 Reg. Soc. Comm. Trib. Milano n. 185464 Cad Fisc. e P.IVA n. 04363550155

Segue rapporto di prova 17LA00053 del 28/09/2017

Benzo (a) Antracene	mg/kgss	< 0,01	0.5	10	LABO 03 Ed.11^ (2016)	0.01
Benzo (a) Pirene	mg/kgss	< 0,01	0.1	10	LABO 03 Ed.11^ (2016)	0.01
Benzo (b) Fluorantene	mg/kgss	< 0,01	0.5	10	LABO 03 Ed.11^ (2016)	0.01
Benzo (k) Fluorantene	mg/kgss	< 0,01	0.5	10	LABO 03 Ed.11^ (2016)	0.01
Benzo (g,h,i) Perilene	mg/kgss	< 0,01	0.1	10	LABO 03 Ed.11^ (2016)	0.01
Crisene	mg/kgss	< 0,01	5	50	LABO 03 Ed.11^ (2016)	0.01
Dibenzo (a,e) Pirene	mg/kgss	< 0,01	0.1	10	LABO 03 Ed.11^ (2016)	0.01
Dibenzo (a,l) Pirene	mg/kgss	< 0,01	0.1	10	LABO 03 Ed.11^ (2016)	0.01
Dibenzo (a,i) Pirene	mg/kgss	< 0,01	0.1	10	LABO 03 Ed.11^ (2016)	0.01
Dibenzo (a,h) Pirene	mg/kgss	< 0,01	0.1	10	LABO 03 Ed.11^ (2016)	0.01
Sommatoria policiclici aromatici	mg/kgss	< 0,01	10	100	(*)LABO 03 Ed.11^ (2016)	0.01
Dibenzo (a,h) Antracene	mg/kgss	< 0,01	0.1	10	LABO 03 Ed.11^ (2016)	0.01
Indeno (1,2,3,cd) Pirene	mg/kgss	< 0,01	0.1	5	LABO 03 Ed.11^ (2016)	0.01
Pirene	mg/kgss	< 0,01	5	50	LABO 03 Ed.11^ (2016)	0.01
FITOFARMACI						
Alaclor	mg/kgss	< 0,01	0.01	1	(*)LABO 05 Ed.00^ (2017) + EPA 8270D:2014	0.01
Aldrin	mg/kgss	< 0,01	0.01	0.1	(*)LABO 05 Ed.00^ (2017) + EPA 8270D:2014	0.01
Atrazina	mg/kgss	< 0,01	0.01	1	(*)LABO 05 Ed.00^ (2017) + EPA 8270D:2014	0.01
alfa-Esaclorocicloesano	mg/kgss	< 0,01	0.01	0.1	(*)LABO 05 Ed.00^ (2017) + EPA 8270D:2014	0.01
beta-Esaclorocicloesano	mg/kgss	< 0,01	0.01	0.5	(*)LABO 05 Ed.00^ (2017) + EPA 8270D:2014	0.01
gamma-Esaclorocicloesano (Lindano)	mg/kgss	< 0,01	0.01	0.5	(*)LABO 05 Ed.00^ (2017) + EPA 8270D:2014	0.01
Clordano	mg/kgss	< 0,01	0.01	0.1	(*)LABO 05 Ed.00^ (2017) + EPA 8270D:2014	0.01
DDD, DDE, DDT	mg/kgss	< 0,01	0.01	0.1	(*)LABO 05 Ed.00^ (2017) + EPA 8270D:2014	0.01
Dieldrin	mg/kgss	< 0,01	0.01	0.1	(*)LABO 05 Ed.00^ (2017) + EPA 8270D:2014	0.01
Endrin	mg/kgss	< 0,01	0.01	2	(*)LABO 05 Ed.00^ (2017) + EPA 8270D:2014	0.01
PCB	mg/kgss	< 0,01	0.06	5	LABO 04 Ed.08^ (2016)	0.01

GIUDIZIO DI CONFORMITA' :

I parametri analizzati sul campione presentano valori CONFORMI ai limiti imposti nel DLgs n° 152/2006 Parte quarta Titolo V All.5 Tab. 1 per i siti ad uso Verde pubblico, privato e residenziale, Commerciale e Industriale

Il giudizio di conformità si riferisce ai parametri analizzati e si basa sul confronto del valore riscontrato con i valori di riferimento senza considerare l'incertezza di misura.

La riga contrassegnata con l'asterisco (*) indica che la prova non è accreditata da Accredia.
Le analisi, se non specificato altrimenti sono da considerarsi effettuate in unica replica sul campione tal quale.
LoQ (limite di quantificazione), il risultato preceduto dal simbolo "<" indica un valore inferiore a LoD (limite di rivelavibilità), I.M. (incertezza di misura).
L'incertezza di misura è espressa come incertezza di misura estesa U = k*uc ed è stata calcolata con un fattore di copertura k=2, corrispondente a un livello di probabilità di circa il 95%.
I recuperi sono conformi a quanto prescritto dal metodo, e non vengono utilizzati nel calcolo del risultato finale.
I risultati sono riferiti al campione vagliato a 2 cm.
Analisi effettuate sul campione tal quale : Idrocarburi leggeri < 12, Idrocarburi pesanti > 12, MTBE, Composti aromatici, Benzene e Solventi clorurati, Amianto.Tutti gli altri parametri sono effettuati sul sotto vaglio 2 mm.
Le sommatorie sono calcolate mediante il criterio del lower bound.
I contenitori utilizzati per il prelievo e la temperatura di trasporto del campione, sono risultati conformi a quanto richiesto dai metodi analitici.
Il presente Rapporto di Prova non può essere riprodotto in forma parziale senza autorizzazione scritta di Labo Consult S.r.l.

Il Responsabile del Laboratorio
Dr. Mariateresa Magrino
Chimico

Sede Legale e Amministrativa VIA PORDOI, 18 - 20021 BARANZATE (MI) TEL: 02/39321686 FAX: 02/39321572 MAIL: info@laboconsult.it
Cap. Soc. 10920,00 int. Vers. C.C.I.A.A. Milano n. 1001867 Reg. Soc. Comm. Trib. Milano n. 185464 Cad Fisc. e P.IVA n. 04363550155

RAPPORTO DI PROVA n° 17LA00054 DEL 28/09/2017

COMMITTENTE : DIMMS CONTROL S.r.l.
SS11 Padana Superiore, 317
20090 - Vimodrone (MI)

DATI DEL CAMPIONE :

Descrizione : SUO_07 a profondità 0,40 m

Matrice : Terreno

Produttore : ANAS S.p.a. Direzione Progettazione e Realizzazione Lavori Via Pianciani, 16 - 00185 Roma

DATI DEL PRELIEVO :

Luogo di prelievo : Casale Pettirossi Pizzoferrato (CH)

Prelevato da : Personale Labo Consult

Piano di campionamento : Effettuato da Cliente

Data prelievo : 05/09/2017

Data arrivo campione : 06/09/2017

Data inizio prove : 08/09/2017

Data fine prove : 27/09/2017

LIMITI DI LEGGE RIPORTATI:

D.Lgs.152/2006, Parte IV, Allegato 5, Tabella 1 e s.m.i.
Colonna A - Siti a destinazione d'uso Verde pubblico, privato e residenziale
Colonna B - Siti a destinazione d'uso Commerciale e industriale

Il campione sottoposto a prova ha dato i seguenti risultati:

Parametro	U.M.	Valore	I.M.	Limiti A	Limiti B	Metodo	LoQ
Residuo a 105°C	%	94,8				CNR IRSA 2 Q 64 Vol 2 1984	0.5
Frazione inferiore a 2 mm	%	83,8				D.M 13.09.1999 SO n.185 GU n.248 del 21.10.1999 Met. II.1	0.5
Carbonio organico totale	g/kgss	12,1				(*)LABO 01 Ed.00^ (2017)	0.01
Cromo VI	mg/kgss	< 2		2	15	CNR IRSA 16 Q64 Vol 3 1986	2
pH		8,7				(*)CNR IRSA 1 Q 64 Vol 3 1985	
Alluminio	mg/kgss	23732	± 6086			LABO 09 Ed.09^ (2016)	40
Arsenico	mg/kgss	6,7	± 2.0	20	50	LABO 09 Ed.09^ (2016)	4
Cadmio	mg/kgss	< 1		2	15	LABO 09 Ed.09^ (2016)	4
Cromo totale	mg/kgss	32	± 8	150	800	LABO 09 Ed.09^ (2016)	40
Ferro	mg/kgss	28492	± 6820			LABO 09 Ed.09^ (2016)	40
Mercurio	mg/kgss	< 0,5		1	5	(*)EPA 3051A : 2007 + EPA 6010D : 2014	0.5
Nichel	mg/kgss	24,8	± 6.3	120	500	LABO 09 Ed.09^ (2016)	40
Piombo	mg/kgss	< 5	± 2.0	100	1000	LABO 09 Ed.09^ (2016)	40
Rame	mg/kgss	13,4	± 5.1	120	600	LABO 09 Ed.09^ (2016)	40
Vanadio	mg/kgss	33		90	250	(*)EPA 3051A : 2007 + EPA 6010D : 2014	40
Zinco	mg/kgss	39	± 10	150	1500	LABO 09 Ed.09^ (2016)	40
Idrocarburi leggeri C<12	mg/kgss	< 1		10	250	LABO 10 Ed.06^ (2016)	1
Idrocarburi pesanti C>12	mg/kgss	< 20		50	750	LABO 11 Ed.07^ (2017)	20
COMPOSTI ORGANICI AROMATICI							
Benzene	mg/kgss	< 0,01		0.1	2	LABO 10 Ed.06^ (2016)	0.01
Etilbenzene	mg/kgss	< 0,01		0.5	50	LABO 10 Ed.06^ (2016)	0.01
Xilene (o,m,p)	mg/kgss	< 0,01		0.5	50	LABO 10 Ed.06^ (2016)	0.01
Stirene	mg/kgss	< 0,01		0.5	50	LABO 10 Ed.06^ (2016)	0.01
Toluene	mg/kgss	< 0,01		0.5	50	LABO 10 Ed.06^ (2016)	0.01
Solventi organici aromatici	mg/kgss	< 0,01		1	100	LABO 10 Ed.06^ (2016)	0.01
IDROCARBURI POLICICLICI AROMATICI							

Sede Legale e Amministrativa VIA PORDOI, 18 - 20021 BARANZATE (MI) TEL: 02/39321686 FAX: 02/39321572 MAIL: info@laboconsult.it
Cap. Soc. 10920,00 int. Vers. C.C.I.A.A. Milano n. 1001867 Reg. Soc. Comm. Trib. Milano n. 185464 Cad Fisc. e P.IVA n. 04363550155

Segue rapporto di prova 17LA00054 del 28/09/2017

Benzo (a) Antracene	mg/kgss	< 0,01	0.5	10	LABO 03 Ed.11^ (2016)	0.01
Benzo (a) Pirene	mg/kgss	< 0,01	0.1	10	LABO 03 Ed.11^ (2016)	0.01
Benzo (b) Fluorantene	mg/kgss	< 0,01	0.5	10	LABO 03 Ed.11^ (2016)	0.01
Benzo (k) Fluorantene	mg/kgss	< 0,01	0.5	10	LABO 03 Ed.11^ (2016)	0.01
Benzo (g,h,i) Perilene	mg/kgss	< 0,01	0.1	10	LABO 03 Ed.11^ (2016)	0.01
Crisene	mg/kgss	< 0,01	5	50	LABO 03 Ed.11^ (2016)	0.01
Dibenzo (a,e) Pirene	mg/kgss	< 0,01	0.1	10	LABO 03 Ed.11^ (2016)	0.01
Dibenzo (a,l) Pirene	mg/kgss	< 0,01	0.1	10	LABO 03 Ed.11^ (2016)	0.01
Dibenzo (a,i) Pirene	mg/kgss	< 0,01	0.1	10	LABO 03 Ed.11^ (2016)	0.01
Dibenzo (a,h) Pirene	mg/kgss	< 0,01	0.1	10	LABO 03 Ed.11^ (2016)	0.01
Sommatoria policiclici aromatici	mg/kgss	< 0,01	10	100	(*)LABO 03 Ed.11^ (2016)	0.01
Dibenzo (a,h) Antracene	mg/kgss	< 0,01	0.1	10	LABO 03 Ed.11^ (2016)	0.01
Indeno (1,2,3,cd) Pirene	mg/kgss	< 0,01	0.1	5	LABO 03 Ed.11^ (2016)	0.01
Pirene	mg/kgss	< 0,01	5	50	LABO 03 Ed.11^ (2016)	0.01
FITOFARMACI						
Alaclor	mg/kgss	< 0,01	0.01	1	(*)LABO 05 Ed.00^ (2017) + EPA 8270D:2014	0.01
Aldrin	mg/kgss	< 0,01	0.01	0.1	(*)LABO 05 Ed.00^ (2017) + EPA 8270D:2014	0.01
Atrazina	mg/kgss	< 0,01	0.01	1	(*)LABO 05 Ed.00^ (2017) + EPA 8270D:2014	0.01
alfa-Esaclorocicloesano	mg/kgss	< 0,01	0.01	0.1	(*)LABO 05 Ed.00^ (2017) + EPA 8270D:2014	0.01
beta-Esaclorocicloesano	mg/kgss	< 0,01	0.01	0.5	(*)LABO 05 Ed.00^ (2017) + EPA 8270D:2014	0.01
gamma-Esaclorocicloesano (Lindano)	mg/kgss	< 0,01	0.01	0.5	(*)LABO 05 Ed.00^ (2017) + EPA 8270D:2014	0.01
Clordano	mg/kgss	< 0,01	0.01	0.1	(*)LABO 05 Ed.00^ (2017) + EPA 8270D:2014	0.01
DDD, DDE, DDT	mg/kgss	< 0,01	0.01	0.1	(*)LABO 05 Ed.00^ (2017) + EPA 8270D:2014	0.01
Dieldrin	mg/kgss	< 0,01	0.01	0.1	(*)LABO 05 Ed.00^ (2017) + EPA 8270D:2014	0.01
Endrin	mg/kgss	< 0,01	0.01	2	(*)LABO 05 Ed.00^ (2017) + EPA 8270D:2014	0.01
PCB	mg/kgss	< 0,01	0.06	5	LABO 04 Ed.08^ (2016)	0.01

GIUDIZIO DI CONFORMITA' :

I parametri analizzati sul campione presentano valori CONFORMI ai limiti imposti nel DLgs n° 152/2006 Parte quarta Titolo V All.5 Tab. 1 per i siti ad uso Verde pubblico, privato e residenziale, Commerciale e Industriale

Il giudizio di conformità si riferisce ai parametri analizzati e si basa sul confronto del valore riscontrato con i valori di riferimento senza considerare l'incertezza di misura.

La riga contrassegnata con l'asterisco (*) indica che la prova non è accreditata da Accredia.
Le analisi, se non specificato altrimenti sono da considerarsi effettuate in unica replica sul campione tal quale.
LoQ (limite di quantificazione), il risultato preceduto dal simbolo "<" indica un valore inferiore a LoD (limite di rivelavibilità), I.M. (incertezza di misura).
L'incertezza di misura è espressa come incertezza di misura estesa U = k*uc ed è stata calcolata con un fattore di copertura k=2, corrispondente a un livello di probabilità di circa il 95%.
I recuperi sono conformi a quanto prescritto dal metodo, e non vengono utilizzati nel calcolo del risultato finale.
I risultati sono riferiti al campione vagliato a 2 cm.
Analisi effettuate sul campione tal quale : Idrocarburi leggeri < 12, Idrocarburi pesanti > 12, MTBE, Composti aromatici, Benzene e Solventi clorurati, Amianto.Tutti gli altri parametri sono effettuati sul sotto vaglio 2 mm.
Le sommatorie sono calcolate mediante il criterio del lower bound.
I contenitori utilizzati per il prelievo e la temperatura di trasporto del campione, sono risultati conformi a quanto richiesto dai metodi analitici.
Il presente Rapporto di Prova non può essere riprodotto in forma parziale senza autorizzazione scritta di Labo Consult S.r.l.

Il Responsabile del Laboratorio
Dr. Mariateresa Magrino
Chimico

Sede Legale e Amministrativa VIA PORDOI, 18 - 20021 BARANZATE (MI) TEL: 02/39321686 FAX: 02/39321572 MAIL: info@laboconsult.it
Cap. Soc. 10920,00 int. Vers. C.C.I.A.A. Milano n. 1001867 Reg. Soc. Comm. Trib. Milano n. 185464 Cad Fisc. e P.IVA n. 04363550155

RAPPORTO DI PROVA n° 17LA00055 DEL 28/09/2017

COMMITTENTE : DIMMS CONTROL S.r.l.
SS11 Padana Superiore, 317
20090 - Vimodrone (MI)

DATI DEL CAMPIONE :

Descrizione : SUO_07 b profondità 1.00 m

Matrice : Terreno

Produttore : ANAS S.p.a. Direzione Progettazione e Realizzazione Lavori Via Pianciani, 16 - 00185 Roma

DATI DEL PRELIEVO :

Luogo di prelievo : Casale Pettirossi Pizzoferrato (CH)

Prelevato da : Personale Labo Consult

Piano di campionamento : Effettuato da Cliente

Data prelievo : 05/09/2017

Data arrivo campione : 06/09/2017

Data inizio prove : 08/09/2017

Data fine prove : 27/09/2017

LIMITI DI LEGGE RIPORTATI:

D.Lgs.152/2006, Parte IV, Allegato 5, Tabella 1 e s.m.i.
Colonna A - Siti a destinazione d'uso Verde pubblico, privato e residenziale
Colonna B - Siti a destinazione d'uso Commerciale e industriale

Il campione sottoposto a prova ha dato i seguenti risultati:

Parametro	U.M.	Valore	I.M.	Limiti A	Limiti B	Metodo	LoQ
Residuo a 105°C	%	96,4				CNR IRSA 2 Q 64 Vol 2 1984	0.5
Frazione inferiore a 2 mm	%	52,9				D.M 13.09.1999 SO n.185 GU n.248 del 21.10.1999 Met. II.1	0.5
Carbonio organico totale	g/kgss	13,1				(*)LABO 01 Ed.00^ (2017)	0.01
Cromo VI	mg/kgss	< 2		2	15	CNR IRSA 16 Q64 Vol 3 1986	2
pH		8,9				(*)CNR IRSA 1 Q 64 Vol 3 1985	
Alluminio	mg/kgss	12061	± 3093			LABO 09 Ed.09^ (2016)	40
Arsenico	mg/kgss	< 4		20	50	LABO 09 Ed.09^ (2016)	4
Cadmio	mg/kgss	< 1		2	15	LABO 09 Ed.09^ (2016)	4
Cromo totale	mg/kgss	20,3	± 5.3	150	800	LABO 09 Ed.09^ (2016)	40
Ferro	mg/kgss	14177	± 3395			LABO 09 Ed.09^ (2016)	40
Mercurio	mg/kgss	< 0,5		1	5	(*)EPA 3051A : 2007 + EPA 6010D : 2014	0.5
Nichel	mg/kgss	15,7	± 4.5	120	500	LABO 09 Ed.09^ (2016)	40
Piombo	mg/kgss	< 5		100	1000	LABO 09 Ed.09^ (2016)	40
Rame	mg/kgss	8,5	± 3.3	120	600	LABO 09 Ed.09^ (2016)	40
Vanadio	mg/kgss	20,7		90	250	(*)EPA 3051A : 2007 + EPA 6010D : 2014	40
Zinco	mg/kgss	25	± 7	150	1500	LABO 09 Ed.09^ (2016)	40
Idrocarburi leggeri C<12	mg/kgss	< 1		10	250	LABO 10 Ed.06^ (2016)	1
Idrocarburi pesanti C>12	mg/kgss	< 20		50	750	LABO 11 Ed.07^ (2017)	20
COMPOSTI ORGANICI AROMATICI							
Benzene	mg/kgss	< 0,01		0.1	2	LABO 10 Ed.06^ (2016)	0.01
Etilbenzene	mg/kgss	< 0,01		0.5	50	LABO 10 Ed.06^ (2016)	0.01
Xilene (o,m,p)	mg/kgss	< 0,01		0.5	50	LABO 10 Ed.06^ (2016)	0.01
Stirene	mg/kgss	< 0,01		0.5	50	LABO 10 Ed.06^ (2016)	0.01
Toluene	mg/kgss	< 0,01		0.5	50	LABO 10 Ed.06^ (2016)	0.01
Solventi organici aromatici	mg/kgss	< 0,01		1	100	LABO 10 Ed.06^ (2016)	0.01
IDROCARBURI POLICICLICI AROMATICI							

Sede Legale e Amministrativa VIA PORDOI, 18 - 20021 BARANZATE (MI) TEL: 02/39321686 FAX: 02/39321572 MAIL: info@laboconsult.it
Cap. Soc. 10920,00 int. Vers. C.C.I.A.A. Milano n. 1001867 Reg. Soc. Comm. Trib. Milano n. 185464 Cad Fisc. e P.IVA n. 04363550155

Segue rapporto di prova 17LA00055 del 28/09/2017

Benzo (a) Antracene	mg/kgss	< 0,01	0.5	10	LABO 03 Ed.11^ (2016)	0.01
Benzo (a) Pirene	mg/kgss	< 0,01	0.1	10	LABO 03 Ed.11^ (2016)	0.01
Benzo (b) Fluorantene	mg/kgss	< 0,01	0.5	10	LABO 03 Ed.11^ (2016)	0.01
Benzo (k) Fluorantene	mg/kgss	< 0,01	0.5	10	LABO 03 Ed.11^ (2016)	0.01
Benzo (g,h,i) Perilene	mg/kgss	< 0,01	0.1	10	LABO 03 Ed.11^ (2016)	0.01
Crisene	mg/kgss	< 0,01	5	50	LABO 03 Ed.11^ (2016)	0.01
Dibenzo (a,e) Pirene	mg/kgss	< 0,01	0.1	10	LABO 03 Ed.11^ (2016)	0.01
Dibenzo (a,l) Pirene	mg/kgss	< 0,01	0.1	10	LABO 03 Ed.11^ (2016)	0.01
Dibenzo (a,i) Pirene	mg/kgss	< 0,01	0.1	10	LABO 03 Ed.11^ (2016)	0.01
Dibenzo (a,h) Pirene	mg/kgss	< 0,01	0.1	10	LABO 03 Ed.11^ (2016)	0.01
Sommatoria policiclici aromatici	mg/kgss	< 0,01	10	100	(*)LABO 03 Ed.11^ (2016)	0.01
Dibenzo (a,h) Antracene	mg/kgss	< 0,01	0.1	10	LABO 03 Ed.11^ (2016)	0.01
Indeno (1,2,3,cd) Pirene	mg/kgss	< 0,01	0.1	5	LABO 03 Ed.11^ (2016)	0.01
Pirene	mg/kgss	< 0,01	5	50	LABO 03 Ed.11^ (2016)	0.01
FITOFARMACI						
Alaclor	mg/kgss	< 0,01	0.01	1	(*)LABO 05 Ed.00^ (2017) + EPA 8270D:2014	0.01
Aldrin	mg/kgss	< 0,01	0.01	0.1	(*)LABO 05 Ed.00^ (2017) + EPA 8270D:2014	0.01
Atrazina	mg/kgss	< 0,01	0.01	1	(*)LABO 05 Ed.00^ (2017) + EPA 8270D:2014	0.01
alfa-Esaclorocicloesano	mg/kgss	< 0,01	0.01	0.1	(*)LABO 05 Ed.00^ (2017) + EPA 8270D:2014	0.01
beta-Esaclorocicloesano	mg/kgss	< 0,01	0.01	0.5	(*)LABO 05 Ed.00^ (2017) + EPA 8270D:2014	0.01
gamma-Esaclorocicloesano (Lindano)	mg/kgss	< 0,01	0.01	0.5	(*)LABO 05 Ed.00^ (2017) + EPA 8270D:2014	0.01
Clordano	mg/kgss	< 0,01	0.01	0.1	(*)LABO 05 Ed.00^ (2017) + EPA 8270D:2014	0.01
DDD, DDE, DDT	mg/kgss	< 0,01	0.01	0.1	(*)LABO 05 Ed.00^ (2017) + EPA 8270D:2014	0.01
Dieldrin	mg/kgss	< 0,01	0.01	0.1	(*)LABO 05 Ed.00^ (2017) + EPA 8270D:2014	0.01
Endrin	mg/kgss	< 0,01	0.01	2	(*)LABO 05 Ed.00^ (2017) + EPA 8270D:2014	0.01
PCB	mg/kgss	< 0,01	0.06	5	LABO 04 Ed.08^ (2016)	0.01

GIUDIZIO DI CONFORMITA' :

I parametri analizzati sul campione presentano valori CONFORMI ai limiti imposti nel DLgs n° 152/2006 Parte quarta Titolo V All.5 Tab. 1 per i siti ad uso Verde pubblico, privato e residenziale, Commerciale e Industriale

Il giudizio di conformità si riferisce ai parametri analizzati e si basa sul confronto del valore riscontrato con i valori di riferimento senza considerare l'incertezza di misura.

La riga contrassegnata con l'asterisco (*) indica che la prova non è accreditata da Accredia.
Le analisi, se non specificato altrimenti sono da considerarsi effettuate in unica replica sul campione tal quale.
LoQ (limite di quantificazione), il risultato preceduto dal simbolo "<" indica un valore inferiore a LoD (limite di rivelavibilità), I.M. (incertezza di misura).
L'incertezza di misura è espressa come incertezza di misura estesa U = k*uc ed è stata calcolata con un fattore di copertura k=2, corrispondente a un livello di probabilità di circa il 95%.
I recuperi sono conformi a quanto prescritto dal metodo, e non vengono utilizzati nel calcolo del risultato finale.
I risultati sono riferiti al campione vagliato a 2 cm.
Analisi effettuate sul campione tal quale : Idrocarburi leggeri < 12, Idrocarburi pesanti > 12, MTBE, Composti aromatici, Benzene e Solventi clorurati, Amianto.Tutti gli altri parametri sono effettuati sul sotto vaglio 2 mm.
Le sommatorie sono calcolate mediante il criterio del lower bound.
I contenitori utilizzati per il prelievo e la temperatura di trasporto del campione, sono risultati conformi a quanto richiesto dai metodi analitici.
Il presente Rapporto di Prova non può essere riprodotto in forma parziale senza autorizzazione scritta di Labo Consult S.r.l.

Il Responsabile del Laboratorio
Dr. Mariateresa Magrino
Chimico

Sede Legale e Amministrativa VIA PORDOI, 18 - 20021 BARANZATE (MI) TEL: 02/39321686 FAX: 02/39321572 MAIL: info@laboconsult.it
Cap. Soc. 10920,00 int. Vers. C.C.I.A.A. Milano n. 1001867 Reg. Soc. Comm. Trib. Milano n. 185464 Cad Fisc. e P.IVA n. 04363550155

RAPPORTO DI PROVA n° 17LA00056 DEL 28/09/2017

COMMITTENTE : DIMMS CONTROL S.r.l.
SS11 Padana Superiore, 317
20090 - Vimodrone (MI)

DATI DEL CAMPIONE :

Descrizione : SUO_07 c profondità 1.50 m

Matrice : Terreno

Produttore : ANAS S.p.a. Direzione Progettazione e Realizzazione Lavori Via Pianciani, 16 - 00185 Roma

DATI DEL PRELIEVO :

Luogo di prelievo : Casale Pettirossi Pizzoferrato (CH)

Prelevato da : Personale Labo Consult

Piano di campionamento : Effettuato da Cliente

Data prelievo : 05/09/2017

Data arrivo campione : 06/09/2017

Data inizio prove : 08/09/2017

Data fine prove : 27/09/2017

LIMITI DI LEGGE RIPORTATI:

D.Lgs.152/2006, Parte IV, Allegato 5, Tabella 1 e s.m.i.
Colonna A - Siti a destinazione d'uso Verde pubblico, privato e residenziale
Colonna B - Siti a destinazione d'uso Commerciale e industriale

Il campione sottoposto a prova ha dato i seguenti risultati:

Parametro	U.M.	Valore	I.M.	Limiti A	Limiti B	Metodo	LoQ
Residuo a 105°C	%	93,2				CNR IRSA 2 Q 64 Vol 2 1984	0.5
Frazione inferiore a 2 mm	%	68,5				D.M 13.09.1999 SO n.185 GU n.248 del 21.10.1999 Met. II.1	0.5
Carbonio organico totale	g/kgss	21,0				(*)LABO 01 Ed.00^ (2017)	0.01
Cromo VI	mg/kgss	< 2		2	15	CNR IRSA 16 Q64 Vol 3 1986	2
pH		8,0				(*)CNR IRSA 1 Q 64 Vol 3 1985	
Alluminio	mg/kgss	13426	± 3443			LABO 09 Ed.09^ (2016)	40
Arsenico	mg/kgss	4,9	± 1.5	20	50	LABO 09 Ed.09^ (2016)	4
Cadmio	mg/kgss	< 1		2	15	LABO 09 Ed.09^ (2016)	4
Cromo totale	mg/kgss	26	± 7	150	800	LABO 09 Ed.09^ (2016)	40
Ferro	mg/kgss	16111	± 3858			LABO 09 Ed.09^ (2016)	40
Mercurio	mg/kgss	< 0,5		1	5	(*)EPA 3051A : 2007 + EPA 6010D : 2014	0.5
Nichel	mg/kgss	20,8	± 5.5	120	500	LABO 09 Ed.09^ (2016)	40
Piombo	mg/kgss	< 5		100	1000	LABO 09 Ed.09^ (2016)	40
Rame	mg/kgss	11,0	± 4.2	120	600	LABO 09 Ed.09^ (2016)	40
Vanadio	mg/kgss	27		90	250	(*)EPA 3051A : 2007 + EPA 6010D : 2014	40
Zinco	mg/kgss	31	± 8	150	1500	LABO 09 Ed.09^ (2016)	40
Idrocarburi leggeri C<12	mg/kgss	< 1		10	250	LABO 10 Ed.06^ (2016)	1
Idrocarburi pesanti C>12	mg/kgss	< 20		50	750	LABO 11 Ed.07^ (2017)	20
COMPOSTI ORGANICI AROMATICI							
Benzene	mg/kgss	< 0,01		0.1	2	LABO 10 Ed.06^ (2016)	0.01
Etilbenzene	mg/kgss	< 0,01		0.5	50	LABO 10 Ed.06^ (2016)	0.01
Xilene (o,m,p)	mg/kgss	< 0,01		0.5	50	LABO 10 Ed.06^ (2016)	0.01
Stirene	mg/kgss	< 0,01		0.5	50	LABO 10 Ed.06^ (2016)	0.01
Toluene	mg/kgss	< 0,01		0.5	50	LABO 10 Ed.06^ (2016)	0.01
Solventi organici aromatici	mg/kgss	< 0,01		1	100	LABO 10 Ed.06^ (2016)	0.01
IDROCARBURI POLICICLICI AROMATICI							

Sede Legale e Amministrativa VIA PORDOI, 18 - 20021 BARANZATE (MI) TEL: 02/39321686 FAX: 02/39321572 MAIL: info@laboconsult.it
Cap. Soc. 10920,00 int. Vers. C.C.I.A.A. Milano n. 1001867 Reg. Soc. Comm. Trib. Milano n. 185464 Cad Fisc. e P.IVA n. 04363550155

Segue rapporto di prova 17LA00056 del 28/09/2017

Benzo (a) Antracene	mg/kgss	< 0,01	0.5	10	LABO 03 Ed.11^ (2016)	0.01
Benzo (a) Pirene	mg/kgss	< 0,01	0.1	10	LABO 03 Ed.11^ (2016)	0.01
Benzo (b) Fluorantene	mg/kgss	< 0,01	0.5	10	LABO 03 Ed.11^ (2016)	0.01
Benzo (k) Fluorantene	mg/kgss	< 0,01	0.5	10	LABO 03 Ed.11^ (2016)	0.01
Benzo (g,h,i) Perilene	mg/kgss	< 0,01	0.1	10	LABO 03 Ed.11^ (2016)	0.01
Crisene	mg/kgss	< 0,01	5	50	LABO 03 Ed.11^ (2016)	0.01
Dibenzo (a,e) Pirene	mg/kgss	< 0,01	0.1	10	LABO 03 Ed.11^ (2016)	0.01
Dibenzo (a,l) Pirene	mg/kgss	< 0,01	0.1	10	LABO 03 Ed.11^ (2016)	0.01
Dibenzo (a,i) Pirene	mg/kgss	< 0,01	0.1	10	LABO 03 Ed.11^ (2016)	0.01
Dibenzo (a,h) Pirene	mg/kgss	< 0,01	0.1	10	LABO 03 Ed.11^ (2016)	0.01
Sommatoria policiclici aromatici	mg/kgss	< 0,01	10	100	(*)LABO 03 Ed.11^ (2016)	0.01
Dibenzo (a,h) Antracene	mg/kgss	< 0,01	0.1	10	LABO 03 Ed.11^ (2016)	0.01
Indeno (1,2,3,cd) Pirene	mg/kgss	< 0,01	0.1	5	LABO 03 Ed.11^ (2016)	0.01
Pirene	mg/kgss	< 0,01	5	50	LABO 03 Ed.11^ (2016)	0.01
FITOFARMACI						
Alaclor	mg/kgss	< 0,01	0.01	1	(*)LABO 05 Ed.00^ (2017) + EPA 8270D:2014	0.01
Aldrin	mg/kgss	< 0,01	0.01	0.1	(*)LABO 05 Ed.00^ (2017) + EPA 8270D:2014	0.01
Atrazina	mg/kgss	< 0,01	0.01	1	(*)LABO 05 Ed.00^ (2017) + EPA 8270D:2014	0.01
alfa-Esaclorocicloesano	mg/kgss	< 0,01	0.01	0.1	(*)LABO 05 Ed.00^ (2017) + EPA 8270D:2014	0.01
beta-Esaclorocicloesano	mg/kgss	< 0,01	0.01	0.5	(*)LABO 05 Ed.00^ (2017) + EPA 8270D:2014	0.01
gamma-Esaclorocicloesano (Lindano)	mg/kgss	< 0,01	0.01	0.5	(*)LABO 05 Ed.00^ (2017) + EPA 8270D:2014	0.01
Clordano	mg/kgss	< 0,01	0.01	0.1	(*)LABO 05 Ed.00^ (2017) + EPA 8270D:2014	0.01
DDD, DDE, DDT	mg/kgss	< 0,01	0.01	0.1	(*)LABO 05 Ed.00^ (2017) + EPA 8270D:2014	0.01
Dieldrin	mg/kgss	< 0,01	0.01	0.1	(*)LABO 05 Ed.00^ (2017) + EPA 8270D:2014	0.01
Endrin	mg/kgss	< 0,01	0.01	2	(*)LABO 05 Ed.00^ (2017) + EPA 8270D:2014	0.01
PCB	mg/kgss	< 0,01	0.06	5	LABO 04 Ed.08^ (2016)	0.01

GIUDIZIO DI CONFORMITA' :

I parametri analizzati sul campione presentano valori CONFORMI ai limiti imposti nel DLgs n° 152/2006 Parte quarta Titolo V All.5 Tab. 1 per i siti ad uso Verde pubblico, privato e residenziale, Commerciale e Industriale

Il giudizio di conformità si riferisce ai parametri analizzati e si basa sul confronto del valore riscontrato con i valori di riferimento senza considerare l'incertezza di misura.

La riga contrassegnata con l'asterisco (*) indica che la prova non è accreditata da Accredia.
Le analisi, se non specificato altrimenti sono da considerarsi effettuate in unica replica sul campione tal quale.
LoQ (limite di quantificazione), il risultato preceduto dal simbolo "<" indica un valore inferiore a LoD (limite di rivelavibilità), I.M. (incertezza di misura).
L'incertezza di misura è espressa come incertezza di misura estesa U = k*uc ed è stata calcolata con un fattore di copertura k=2, corrispondente a un livello di probabilità di circa il 95%.
I recuperi sono conformi a quanto prescritto dal metodo, e non vengono utilizzati nel calcolo del risultato finale.
I risultati sono riferiti al campione vagliato a 2 cm.
Analisi effettuate sul campione tal quale : Idrocarburi leggeri < 12, Idrocarburi pesanti > 12, MTBE, Composti aromatici, Benzene e Solventi clorurati, Amianto.Tutti gli altri parametri sono effettuati sul sotto vaglio 2 mm.
Le sommatorie sono calcolate mediante il criterio del lower bound.
I contenitori utilizzati per il prelievo e la temperatura di trasporto del campione, sono risultati conformi a quanto richiesto dai metodi analitici.
Il presente Rapporto di Prova non può essere riprodotto in forma parziale senza autorizzazione scritta di Labo Consult S.r.l.

Il Responsabile del Laboratorio
Dr. Mariateresa Magrino
Chimico

Sede Legale e Amministrativa VIA PORDOI, 18 - 20021 BARANZATE (MI) TEL: 02/39321686 FAX: 02/39321572 MAIL: info@laboconsult.it
Cap. Soc. 10920,00 int. Vers. C.C.I.A.A. Milano n. 1001867 Reg. Soc. Comm. Trib. Milano n. 185464 Cad Fisc. e P.IVA n. 04363550155

RAPPORTO DI PROVA n° 17LA00057 DEL 28/09/2017

COMMITTENTE : DIMMS CONTROL S.r.l.
SS11 Padana Superiore, 317
20090 - Vimodrone (MI)

DATI DEL CAMPIONE :

Descrizione : SUO_08 a profondità 0,40 m

Matrice : Terreno

Produttore : ANAS S.p.a. Direzione Progettazione e Realizzazione Lavori Via Pianciani, 16 - 00185 Roma

DATI DEL PRELIEVO :

Luogo di prelievo : Casale Pettirossi Pizzoferrato (CH)

Prelevato da : Personale Labo Consult

Piano di campionamento : Effettuato da Cliente

Data prelievo : 05/09/2017

Data arrivo campione : 06/09/2017

Data inizio prove : 08/09/2017

Data fine prove : 27/09/2017

LIMITI DI LEGGE RIPORTATI:

D.Lgs.152/2006, Parte IV, Allegato 5, Tabella 1 e s.m.i.
Colonna A - Siti a destinazione d'uso Verde pubblico, privato e residenziale
Colonna B - Siti a destinazione d'uso Commerciale e industriale

Il campione sottoposto a prova ha dato i seguenti risultati:

Parametro	U.M.	Valore	I.M.	Limiti A	Limiti B	Metodo	LoQ
Residuo a 105°C	%	93,2				CNR IRSA 2 Q 64 Vol 2 1984	0.5
Frazione inferiore a 2 mm	%	38,3				D.M 13.09.1999 SO n.185 GU n.248 del 21.10.1999 Met. II.1	0.5
Carbonio organico totale	g/kgss	21,5				(*)LABO 01 Ed.00^ (2017)	0.01
Cromo VI	mg/kgss	< 2		2	15	CNR IRSA 16 Q64 Vol 3 1986	2
pH		7,7				(*)CNR IRSA 1 Q 64 Vol 3 1985	
Alluminio	mg/kgss	7231	± 1855			LABO 09 Ed.09^ (2016)	40
Arsenico	mg/kgss	< 4		20	50	LABO 09 Ed.09^ (2016)	4
Cadmio	mg/kgss	< 1		2	15	LABO 09 Ed.09^ (2016)	4
Cromo totale	mg/kgss	14,4	± 4.0	150	800	LABO 09 Ed.09^ (2016)	40
Ferro	mg/kgss	9621	± 2305			LABO 09 Ed.09^ (2016)	40
Mercurio	mg/kgss	< 0,5		1	5	(*)EPA 3051A : 2007 + EPA 6010D : 2014	0.5
Nichel	mg/kgss	11,3	± 3.6	120	500	LABO 09 Ed.09^ (2016)	40
Piombo	mg/kgss	< 5		100	1000	LABO 09 Ed.09^ (2016)	40
Rame	mg/kgss	7,0	± 2.8	120	600	LABO 09 Ed.09^ (2016)	40
Vanadio	mg/kgss	13,8		90	250	(*)EPA 3051A : 2007 + EPA 6010D : 2014	40
Zinco	mg/kgss	19,3	± 5.6	150	1500	LABO 09 Ed.09^ (2016)	40
Idrocarburi leggeri C<12	mg/kgss	< 1		10	250	LABO 10 Ed.06^ (2016)	1
Idrocarburi pesanti C>12	mg/kgss	< 20		50	750	LABO 11 Ed.07^ (2017)	20
COMPOSTI ORGANICI AROMATICI							
Benzene	mg/kgss	< 0,01		0.1	2	LABO 10 Ed.06^ (2016)	0.01
Etilbenzene	mg/kgss	< 0,01		0.5	50	LABO 10 Ed.06^ (2016)	0.01
Xilene (o,m,p)	mg/kgss	< 0,01		0.5	50	LABO 10 Ed.06^ (2016)	0.01
Stirene	mg/kgss	< 0,01		0.5	50	LABO 10 Ed.06^ (2016)	0.01
Toluene	mg/kgss	< 0,01		0.5	50	LABO 10 Ed.06^ (2016)	0.01
Solventi organici aromatici	mg/kgss	< 0,01		1	100	LABO 10 Ed.06^ (2016)	0.01
IDROCARBURI POLICICLICI AROMATICI							

Sede Legale e Amministrativa VIA PORDOI, 18 - 20021 BARANZATE (MI) TEL: 02/39321686 FAX: 02/39321572 MAIL: info@laboconsult.it
Cap. Soc. 10920,00 int. Vers. C.C.I.A.A. Milano n. 1001867 Reg. Soc. Comm. Trib. Milano n. 185464 Cad Fisc. e P.IVA n. 04363550155

Segue rapporto di prova 17LA00057 del 28/09/2017

Benzo (a) Antracene	mg/kgss	< 0,01	0.5	10	LABO 03 Ed.11^ (2016)	0.01
Benzo (a) Pirene	mg/kgss	< 0,01	0.1	10	LABO 03 Ed.11^ (2016)	0.01
Benzo (b) Fluorantene	mg/kgss	< 0,01	0.5	10	LABO 03 Ed.11^ (2016)	0.01
Benzo (k) Fluorantene	mg/kgss	< 0,01	0.5	10	LABO 03 Ed.11^ (2016)	0.01
Benzo (g,h,i) Perilene	mg/kgss	< 0,01	0.1	10	LABO 03 Ed.11^ (2016)	0.01
Crisene	mg/kgss	< 0,01	5	50	LABO 03 Ed.11^ (2016)	0.01
Dibenzo (a,e) Pirene	mg/kgss	< 0,01	0.1	10	LABO 03 Ed.11^ (2016)	0.01
Dibenzo (a,l) Pirene	mg/kgss	< 0,01	0.1	10	LABO 03 Ed.11^ (2016)	0.01
Dibenzo (a,i) Pirene	mg/kgss	< 0,01	0.1	10	LABO 03 Ed.11^ (2016)	0.01
Dibenzo (a,h) Pirene	mg/kgss	< 0,01	0.1	10	LABO 03 Ed.11^ (2016)	0.01
Sommatoria policiclici aromatici	mg/kgss	< 0,01	10	100	(*)LABO 03 Ed.11^ (2016)	0.01
Dibenzo (a,h) Antracene	mg/kgss	< 0,01	0.1	10	LABO 03 Ed.11^ (2016)	0.01
Indeno (1,2,3,cd) Pirene	mg/kgss	< 0,01	0.1	5	LABO 03 Ed.11^ (2016)	0.01
Pirene	mg/kgss	< 0,01	5	50	LABO 03 Ed.11^ (2016)	0.01
FITOFARMACI						
Alaclor	mg/kgss	< 0,01	0.01	1	(*)LABO 05 Ed.00^ (2017) + EPA 8270D:2014	0.01
Aldrin	mg/kgss	< 0,01	0.01	0.1	(*)LABO 05 Ed.00^ (2017) + EPA 8270D:2014	0.01
Atrazina	mg/kgss	< 0,01	0.01	1	(*)LABO 05 Ed.00^ (2017) + EPA 8270D:2014	0.01
alfa-Esaclorocicloesano	mg/kgss	< 0,01	0.01	0.1	(*)LABO 05 Ed.00^ (2017) + EPA 8270D:2014	0.01
beta-Esaclorocicloesano	mg/kgss	< 0,01	0.01	0.5	(*)LABO 05 Ed.00^ (2017) + EPA 8270D:2014	0.01
gamma-Esaclorocicloesano (Lindano)	mg/kgss	< 0,01	0.01	0.5	(*)LABO 05 Ed.00^ (2017) + EPA 8270D:2014	0.01
Clordano	mg/kgss	< 0,01	0.01	0.1	(*)LABO 05 Ed.00^ (2017) + EPA 8270D:2014	0.01
DDD, DDE, DDT	mg/kgss	< 0,01	0.01	0.1	(*)LABO 05 Ed.00^ (2017) + EPA 8270D:2014	0.01
Dieldrin	mg/kgss	< 0,01	0.01	0.1	(*)LABO 05 Ed.00^ (2017) + EPA 8270D:2014	0.01
Endrin	mg/kgss	< 0,01	0.01	2	(*)LABO 05 Ed.00^ (2017) + EPA 8270D:2014	0.01
PCB	mg/kgss	< 0,01	0.06	5	LABO 04 Ed.08^ (2016)	0.01

GIUDIZIO DI CONFORMITA' :

I parametri analizzati sul campione presentano valori CONFORMI ai limiti imposti nel DLgs n° 152/2006 Parte quarta Titolo V All.5 Tab. 1 per i siti ad uso Verde pubblico, privato e residenziale, Commerciale e Industriale

Il giudizio di conformità si riferisce ai parametri analizzati e si basa sul confronto del valore riscontrato con i valori di riferimento senza considerare l'incertezza di misura.

La riga contrassegnata con l'asterisco (*) indica che la prova non è accreditata da Accredia.
Le analisi, se non specificato altrimenti sono da considerarsi effettuate in unica replica sul campione tal quale.
LoQ (limite di quantificazione), il risultato preceduto dal simbolo "<" indica un valore inferiore a LoD (limite di rivelavibilità), I.M. (incertezza di misura).
L'incertezza di misura è espressa come incertezza di misura estesa U = k*uc ed è stata calcolata con un fattore di copertura k=2, corrispondente a un livello di probabilità di circa il 95%.
I recuperi sono conformi a quanto prescritto dal metodo, e non vengono utilizzati nel calcolo del risultato finale.
I risultati sono riferiti al campione vagliato a 2 cm.
Analisi effettuate sul campione tal quale : Idrocarburi leggeri < 12, Idrocarburi pesanti > 12, MTBE, Composti aromatici, Benzene e Solventi clorurati, Amianto.Tutti gli altri parametri sono effettuati sul sotto vaglio 2 mm.
Le sommatorie sono calcolate mediante il criterio del lower bound.
I contenitori utilizzati per il prelievo e la temperatura di trasporto del campione, sono risultati conformi a quanto richiesto dai metodi analitici.
Il presente Rapporto di Prova non può essere riprodotto in forma parziale senza autorizzazione scritta di Labo Consult S.r.l.

Il Responsabile del Laboratorio
Dr. Mariateresa Magrino
Chimico

Sede Legale e Amministrativa VIA PORDOI, 18 - 20021 BARANZATE (MI) TEL: 02/39321686 FAX: 02/39321572 MAIL: info@laboconsult.it
Cap. Soc. 10920,00 int. Vers. C.C.I.A.A. Milano n. 1001867 Reg. Soc. Comm. Trib. Milano n. 185464 Cad Fisc. e P.IVA n. 04363550155

RAPPORTO DI PROVA n° 17LA00058 DEL 28/09/2017

COMMITTENTE : DIMMS CONTROL S.r.l.
SS11 Padana Superiore, 317
20090 - Vimodrone (MI)

DATI DEL CAMPIONE :

Descrizione : SUO_08 b profondità 1.00 m

Matrice : Terreno

Produttore : ANAS S.p.a. Direzione Progettazione e Realizzazione Lavori Via Pianciani, 16 - 00185 Roma

DATI DEL PRELIEVO :

Luogo di prelievo : Casale Pettirossi Pizzoferrato (CH)

Prelevato da : Personale Labo Consult

Piano di campionamento : Effettuato da Cliente

Data prelievo : 05/09/2017

Data arrivo campione : 06/09/2017

Data inizio prove : 08/09/2017

Data fine prove : 27/09/2017

LIMITI DI LEGGE RIPORTATI:

D.Lgs.152/2006, Parte IV, Allegato 5, Tabella 1 e s.m.i.
Colonna A - Siti a destinazione d'uso Verde pubblico, privato e residenziale
Colonna B - Siti a destinazione d'uso Commerciale e industriale

Il campione sottoposto a prova ha dato i seguenti risultati:

Parametro	U.M.	Valore	I.M.	Limiti A	Limiti B	Metodo	LoQ
Residuo a 105°C	%	95,9				CNR IRSA 2 Q 64 Vol 2 1984	0.5
Frazione inferiore a 2 mm	%	61,7				D.M 13.09.1999 SO n.185 GU n.248 del 21.10.1999 Met. II.1	0.5
Carbonio organico totale	g/kgss	10,2				(*)LABO 01 Ed.00^ (2017)	0.01
Cromo VI	mg/kgss	< 2		2	15	CNR IRSA 16 Q64 Vol 3 1986	2
pH		7,9				(*)CNR IRSA 1 Q 64 Vol 3 1985	
Alluminio	mg/kgss	11896	± 3051			LABO 09 Ed.09^ (2016)	40
Arsenico	mg/kgss	< 4		20	50	LABO 09 Ed.09^ (2016)	4
Cadmio	mg/kgss	< 1		2	15	LABO 09 Ed.09^ (2016)	4
Cromo totale	mg/kgss	23,7	± 6.1	150	800	LABO 09 Ed.09^ (2016)	40
Ferro	mg/kgss	15894	± 3806			LABO 09 Ed.09^ (2016)	40
Mercurio	mg/kgss	< 0,5		1	5	(*)EPA 3051A : 2007 + EPA 6010D : 2014	0.5
Nichel	mg/kgss	18,3	± 5.0	120	500	LABO 09 Ed.09^ (2016)	40
Piombo	mg/kgss	< 5		100	1000	LABO 09 Ed.09^ (2016)	40
Rame	mg/kgss	11,4	± 4.3	120	600	LABO 09 Ed.09^ (2016)	40
Vanadio	mg/kgss	22,7		90	250	(*)EPA 3051A : 2007 + EPA 6010D : 2014	40
Zinco	mg/kgss	31	± 8	150	1500	LABO 09 Ed.09^ (2016)	40
Idrocarburi leggeri C<12	mg/kgss	< 1		10	250	LABO 10 Ed.06^ (2016)	1
Idrocarburi pesanti C>12	mg/kgss	< 20		50	750	LABO 11 Ed.07^ (2017)	20
COMPOSTI ORGANICI AROMATICI							
Benzene	mg/kgss	< 0,01		0.1	2	LABO 10 Ed.06^ (2016)	0.01
Etilbenzene	mg/kgss	< 0,01		0.5	50	LABO 10 Ed.06^ (2016)	0.01
Xilene (o,m,p)	mg/kgss	< 0,01		0.5	50	LABO 10 Ed.06^ (2016)	0.01
Stirene	mg/kgss	< 0,01		0.5	50	LABO 10 Ed.06^ (2016)	0.01
Toluene	mg/kgss	< 0,01		0.5	50	LABO 10 Ed.06^ (2016)	0.01
Solventi organici aromatici	mg/kgss	< 0,01		1	100	LABO 10 Ed.06^ (2016)	0.01
IDROCARBURI POLICICLICI AROMATICI							

Sede Legale e Amministrativa VIA PORDOI, 18 - 20021 BARANZATE (MI) TEL: 02/39321686 FAX: 02/39321572 MAIL: info@laboconsult.it
Cap. Soc. 10920,00 int. Vers. C.C.I.A.A. Milano n. 1001867 Reg. Soc. Comm. Trib. Milano n. 185464 Cad Fisc. e P.IVA n. 04363550155

Segue rapporto di prova 17LA00058 del 28/09/2017

Benzo (a) Antracene	mg/kgss	< 0,01	0.5	10	LABO 03 Ed.11^ (2016)	0.01
Benzo (a) Pirene	mg/kgss	< 0,01	0.1	10	LABO 03 Ed.11^ (2016)	0.01
Benzo (b) Fluorantene	mg/kgss	< 0,01	0.5	10	LABO 03 Ed.11^ (2016)	0.01
Benzo (k) Fluorantene	mg/kgss	< 0,01	0.5	10	LABO 03 Ed.11^ (2016)	0.01
Benzo (g,h,i) Perilene	mg/kgss	< 0,01	0.1	10	LABO 03 Ed.11^ (2016)	0.01
Crisene	mg/kgss	< 0,01	5	50	LABO 03 Ed.11^ (2016)	0.01
Dibenzo (a,e) Pirene	mg/kgss	< 0,01	0.1	10	LABO 03 Ed.11^ (2016)	0.01
Dibenzo (a,l) Pirene	mg/kgss	< 0,01	0.1	10	LABO 03 Ed.11^ (2016)	0.01
Dibenzo (a,i) Pirene	mg/kgss	< 0,01	0.1	10	LABO 03 Ed.11^ (2016)	0.01
Dibenzo (a,h) Pirene	mg/kgss	< 0,01	0.1	10	LABO 03 Ed.11^ (2016)	0.01
Sommatoria policiclici aromatici	mg/kgss	< 0,01	10	100	(*)LABO 03 Ed.11^ (2016)	0.01
Dibenzo (a,h) Antracene	mg/kgss	< 0,01	0.1	10	LABO 03 Ed.11^ (2016)	0.01
Indeno (1,2,3,cd) Pirene	mg/kgss	< 0,01	0.1	5	LABO 03 Ed.11^ (2016)	0.01
Pirene	mg/kgss	< 0,01	5	50	LABO 03 Ed.11^ (2016)	0.01
FITOFARMACI						
Alaclor	mg/kgss	< 0,01	0.01	1	(*)LABO 05 Ed.00^ (2017) + EPA 8270D:2014	0.01
Aldrin	mg/kgss	< 0,01	0.01	0.1	(*)LABO 05 Ed.00^ (2017) + EPA 8270D:2014	0.01
Atrazina	mg/kgss	< 0,01	0.01	1	(*)LABO 05 Ed.00^ (2017) + EPA 8270D:2014	0.01
alfa-Esaclorocicloesano	mg/kgss	< 0,01	0.01	0.1	(*)LABO 05 Ed.00^ (2017) + EPA 8270D:2014	0.01
beta-Esaclorocicloesano	mg/kgss	< 0,01	0.01	0.5	(*)LABO 05 Ed.00^ (2017) + EPA 8270D:2014	0.01
gamma-Esaclorocicloesano (Lindano)	mg/kgss	< 0,01	0.01	0.5	(*)LABO 05 Ed.00^ (2017) + EPA 8270D:2014	0.01
Clordano	mg/kgss	< 0,01	0.01	0.1	(*)LABO 05 Ed.00^ (2017) + EPA 8270D:2014	0.01
DDD, DDE, DDT	mg/kgss	< 0,01	0.01	0.1	(*)LABO 05 Ed.00^ (2017) + EPA 8270D:2014	0.01
Dieldrin	mg/kgss	< 0,01	0.01	0.1	(*)LABO 05 Ed.00^ (2017) + EPA 8270D:2014	0.01
Endrin	mg/kgss	< 0,01	0.01	2	(*)LABO 05 Ed.00^ (2017) + EPA 8270D:2014	0.01
PCB	mg/kgss	< 0,01	0.06	5	LABO 04 Ed.08^ (2016)	0.01

GIUDIZIO DI CONFORMITA' :

I parametri analizzati sul campione presentano valori CONFORMI ai limiti imposti nel DLgs n° 152/2006 Parte quarta Titolo V All.5 Tab. 1 per i siti ad uso Verde pubblico, privato e residenziale, Commerciale e Industriale

Il giudizio di conformità si riferisce ai parametri analizzati e si basa sul confronto del valore riscontrato con i valori di riferimento senza considerare l'incertezza di misura.

La riga contrassegnata con l'asterisco (*) indica che la prova non è accreditata da Accredia.
Le analisi, se non specificato altrimenti sono da considerarsi effettuate in unica replica sul campione tal quale.
LoQ (limite di quantificazione), il risultato preceduto dal simbolo "<" indica un valore inferiore a LoD (limite di rivelavibilità), I.M. (incertezza di misura).
L'incertezza di misura è espressa come incertezza di misura estesa U = k*uc ed è stata calcolata con un fattore di copertura k=2, corrispondente a un livello di probabilità di circa il 95%.
I recuperi sono conformi a quanto prescritto dal metodo, e non vengono utilizzati nel calcolo del risultato finale.
I risultati sono riferiti al campione vagliato a 2 cm.
Analisi effettuate sul campione tal quale : Idrocarburi leggeri < 12, Idrocarburi pesanti > 12, MTBE, Composti aromatici, Benzene e Solventi clorurati, Amianto.Tutti gli altri parametri sono effettuati sul sotto vaglio 2 mm.
Le sommatorie sono calcolate mediante il criterio del lower bound.
I contenitori utilizzati per il prelievo e la temperatura di trasporto del campione, sono risultati conformi a quanto richiesto dai metodi analitici.
Il presente Rapporto di Prova non può essere riprodotto in forma parziale senza autorizzazione scritta di Labo Consult S.r.l.

Il Responsabile del Laboratorio
Dr. Mariateresa Magrino
Chimico

Sede Legale e Amministrativa VIA PORDOI, 18 - 20021 BARANZATE (MI) TEL: 02/39321686 FAX: 02/39321572 MAIL: info@laboconsult.it
Cap. Soc. 10920,00 int. Vers. C.C.I.A.A. Milano n. 1001867 Reg. Soc. Comm. Trib. Milano n. 185464 Cad Fisc. e P.IVA n. 04363550155

RAPPORTO DI PROVA n° 17LA00059 DEL 28/09/2017

COMMITTENTE : DIMMS CONTROL S.r.l.
SS11 Padana Superiore, 317
20090 - Vimodrone (MI)

DATI DEL CAMPIONE :

Descrizione : SUO_08 c profondità 1.50 m

Matrice : Terreno

Produttore : ANAS S.p.a. Direzione Progettazione e Realizzazione Lavori Via Pianciani, 16 - 00185 Roma

DATI DEL PRELIEVO :

Luogo di prelievo : Casale Pettirossi Pizzoferrato (CH)

Prelevato da : Personale Labo Consult

Piano di campionamento : Effettuato da Cliente

Data prelievo : 05/09/2017

Data arrivo campione : 06/09/2017

Data inizio prove : 08/09/2017

Data fine prove : 27/09/2017

LIMITI DI LEGGE RIPORTATI:

D.Lgs.152/2006, Parte IV, Allegato 5, Tabella 1 e s.m.i.
Colonna A - Siti a destinazione d'uso Verde pubblico, privato e residenziale
Colonna B - Siti a destinazione d'uso Commerciale e industriale

Il campione sottoposto a prova ha dato i seguenti risultati:

Parametro	U.M.	Valore	I.M.	Limiti A	Limiti B	Metodo	LoQ
Residuo a 105°C	%	95,2				CNR IRSA 2 Q 64 Vol 2 1984	0.5
Frazione inferiore a 2 mm	%	56,0				D.M 13.09.1999 SO n.185 GU n.248 del 21.10.1999 Met. II.1	0.5
Carbonio organico totale	g/kgss	9,4				(*)LABO 01 Ed.00^ (2017)	0.01
Cromo VI	mg/kgss	< 2		2	15	CNR IRSA 16 Q64 Vol 3 1986	2
pH		8,2				(*)CNR IRSA 1 Q 64 Vol 3 1985	
Alluminio	mg/kgss	10797	± 2769			LABO 09 Ed.09^ (2016)	40
Arsenico	mg/kgss	< 4		20	50	LABO 09 Ed.09^ (2016)	4
Cadmio	mg/kgss	< 1		2	15	LABO 09 Ed.09^ (2016)	4
Cromo totale	mg/kgss	21,1	± 5.5	150	800	LABO 09 Ed.09^ (2016)	40
Ferro	mg/kgss	14470	± 3465			LABO 09 Ed.09^ (2016)	40
Mercurio	mg/kgss	< 0,5		1	5	(*)EPA 3051A : 2007 + EPA 6010D : 2014	0.5
Nichel	mg/kgss	16,1	± 4.6	120	500	LABO 09 Ed.09^ (2016)	40
Piombo	mg/kgss	< 5		100	1000	LABO 09 Ed.09^ (2016)	40
Rame	mg/kgss	10,3	± 3.9	120	600	LABO 09 Ed.09^ (2016)	40
Vanadio	mg/kgss	20,2		90	250	(*)EPA 3051A : 2007 + EPA 6010D : 2014	40
Zinco	mg/kgss	28	± 8	150	1500	LABO 09 Ed.09^ (2016)	40
Idrocarburi leggeri C<12	mg/kgss	< 1		10	250	LABO 10 Ed.06^ (2016)	1
Idrocarburi pesanti C>12	mg/kgss	< 20		50	750	LABO 11 Ed.07^ (2017)	20
COMPOSTI ORGANICI AROMATICI							
Benzene	mg/kgss	< 0,01		0.1	2	LABO 10 Ed.06^ (2016)	0.01
Etilbenzene	mg/kgss	< 0,01		0.5	50	LABO 10 Ed.06^ (2016)	0.01
Xilene (o,m,p)	mg/kgss	< 0,01		0.5	50	LABO 10 Ed.06^ (2016)	0.01
Stirene	mg/kgss	< 0,01		0.5	50	LABO 10 Ed.06^ (2016)	0.01
Toluene	mg/kgss	< 0,01		0.5	50	LABO 10 Ed.06^ (2016)	0.01
Solventi organici aromatici	mg/kgss	< 0,01		1	100	LABO 10 Ed.06^ (2016)	0.01
IDROCARBURI POLICICLICI AROMATICI							

Sede Legale e Amministrativa VIA PORDOI, 18 - 20021 BARANZATE (MI) TEL: 02/39321686 FAX: 02/39321572 MAIL: info@laboconsult.it
Cap. Soc. 10920,00 int. Vers. C.C.I.A.A. Milano n. 1001867 Reg. Soc. Comm. Trib. Milano n. 185464 Cad Fisc. e P.IVA n. 04363550155

Segue rapporto di prova 17LA00059 del 28/09/2017

Benzo (a) Antracene	mg/kgss	< 0,01	0.5	10	LABO 03 Ed.11^ (2016)	0.01
Benzo (a) Pirene	mg/kgss	< 0,01	0.1	10	LABO 03 Ed.11^ (2016)	0.01
Benzo (b) Fluorantene	mg/kgss	< 0,01	0.5	10	LABO 03 Ed.11^ (2016)	0.01
Benzo (k) Fluorantene	mg/kgss	< 0,01	0.5	10	LABO 03 Ed.11^ (2016)	0.01
Benzo (g,h,i) Perilene	mg/kgss	< 0,01	0.1	10	LABO 03 Ed.11^ (2016)	0.01
Crisene	mg/kgss	< 0,01	5	50	LABO 03 Ed.11^ (2016)	0.01
Dibenzo (a,e) Pirene	mg/kgss	< 0,01	0.1	10	LABO 03 Ed.11^ (2016)	0.01
Dibenzo (a,l) Pirene	mg/kgss	< 0,01	0.1	10	LABO 03 Ed.11^ (2016)	0.01
Dibenzo (a,i) Pirene	mg/kgss	< 0,01	0.1	10	LABO 03 Ed.11^ (2016)	0.01
Dibenzo (a,h) Pirene	mg/kgss	< 0,01	0.1	10	LABO 03 Ed.11^ (2016)	0.01
Sommatoria policiclici aromatici	mg/kgss	< 0,01	10	100	(*)LABO 03 Ed.11^ (2016)	0.01
Dibenzo (a,h) Antracene	mg/kgss	< 0,01	0.1	10	LABO 03 Ed.11^ (2016)	0.01
Indeno (1,2,3,cd) Pirene	mg/kgss	< 0,01	0.1	5	LABO 03 Ed.11^ (2016)	0.01
Pirene	mg/kgss	< 0,01	5	50	LABO 03 Ed.11^ (2016)	0.01
FITOFARMACI						
Alaclor	mg/kgss	< 0,01	0.01	1	(*)LABO 05 Ed.00^ (2017) + EPA 8270D:2014	0.01
Aldrin	mg/kgss	< 0,01	0.01	0.1	(*)LABO 05 Ed.00^ (2017) + EPA 8270D:2014	0.01
Atrazina	mg/kgss	< 0,01	0.01	1	(*)LABO 05 Ed.00^ (2017) + EPA 8270D:2014	0.01
alfa-Esaclorocicloesano	mg/kgss	< 0,01	0.01	0.1	(*)LABO 05 Ed.00^ (2017) + EPA 8270D:2014	0.01
beta-Esaclorocicloesano	mg/kgss	< 0,01	0.01	0.5	(*)LABO 05 Ed.00^ (2017) + EPA 8270D:2014	0.01
gamma-Esaclorocicloesano (Lindano)	mg/kgss	< 0,01	0.01	0.5	(*)LABO 05 Ed.00^ (2017) + EPA 8270D:2014	0.01
Clordano	mg/kgss	< 0,01	0.01	0.1	(*)LABO 05 Ed.00^ (2017) + EPA 8270D:2014	0.01
DDD, DDE, DDT	mg/kgss	< 0,01	0.01	0.1	(*)LABO 05 Ed.00^ (2017) + EPA 8270D:2014	0.01
Dieldrin	mg/kgss	< 0,01	0.01	0.1	(*)LABO 05 Ed.00^ (2017) + EPA 8270D:2014	0.01
Endrin	mg/kgss	< 0,01	0.01	2	(*)LABO 05 Ed.00^ (2017) + EPA 8270D:2014	0.01
PCB	mg/kgss	< 0,01	0.06	5	LABO 04 Ed.08^ (2016)	0.01

GIUDIZIO DI CONFORMITA' :

I parametri analizzati sul campione presentano valori CONFORMI ai limiti imposti nel DLgs n° 152/2006 Parte quarta Titolo V All.5 Tab. 1 per i siti ad uso Verde pubblico, privato e residenziale, Commerciale e Industriale

Il giudizio di conformità si riferisce ai parametri analizzati e si basa sul confronto del valore riscontrato con i valori di riferimento senza considerare l'incertezza di misura.

La riga contrassegnata con l'asterisco (*) indica che la prova non è accreditata da Accredia.
Le analisi, se non specificato altrimenti sono da considerarsi effettuate in unica replica sul campione tal quale.
LoQ (limite di quantificazione), il risultato preceduto dal simbolo "<" indica un valore inferiore a LoD (limite di rivelavibilità), I.M. (incertezza di misura).
L'incertezza di misura è espressa come incertezza di misura estesa U = k*uc ed è stata calcolata con un fattore di copertura k=2, corrispondente a un livello di probabilità di circa il 95%.
I recuperi sono conformi a quanto prescritto dal metodo, e non vengono utilizzati nel calcolo del risultato finale.
I risultati sono riferiti al campione vagliato a 2 cm.
Analisi effettuate sul campione tal quale : Idrocarburi leggeri < 12, Idrocarburi pesanti > 12, MTBE, Composti aromatici, Benzene e Solventi clorurati, Amianto.Tutti gli altri parametri sono effettuati sul sotto vaglio 2 mm.
Le sommatorie sono calcolate mediante il criterio del lower bound.
I contenitori utilizzati per il prelievo e la temperatura di trasporto del campione, sono risultati conformi a quanto richiesto dai metodi analitici.
Il presente Rapporto di Prova non può essere riprodotto in forma parziale senza autorizzazione scritta di Labo Consult S.r.l.

Il Responsabile del Laboratorio
Dr. Mariateresa Magrino
Chimico

Sede Legale e Amministrativa VIA PORDOI, 18 - 20021 BARANZATE (MI) TEL: 02/39321686 FAX: 02/39321572 MAIL: info@laboconsult.it
Cap. Soc. 10920,00 int. Vers. C.C.I.A.A. Milano n. 1001867 Reg. Soc. Comm. Trib. Milano n. 185464 Cad Fisc. e P.IVA n. 04363550155

RAPPORTO DI PROVA n° 17LA00060 DEL 28/09/2017

COMMITTENTE : DIMMS CONTROL S.r.l.
SS11 Padana Superiore, 317
20090 - Vimodrone (MI)

DATI DEL CAMPIONE :

Descrizione : SUO_09 a profondità 0,40 m

Matrice : Terreno

Produttore : ANAS S.p.a. Direzione Progettazione e Realizzazione Lavori Via Pianciani, 16 - 00185 Roma

DATI DEL PRELIEVO :

Luogo di prelievo : Casale Pettirossi Pizzoferrato (CH)

Prelevato da : Personale Labo Consult

Piano di campionamento : Effettuato da Cliente

Data prelievo : 05/09/2017

Data arrivo campione : 06/09/2017

Data inizio prove : 08/09/2017

Data fine prove : 27/09/2017

LIMITI DI LEGGE RIPORTATI:

D.Lgs.152/2006, Parte IV, Allegato 5, Tabella 1 e s.m.i.
Colonna A - Siti a destinazione d'uso Verde pubblico, privato e residenziale
Colonna B - Siti a destinazione d'uso Commerciale e industriale

Il campione sottoposto a prova ha dato i seguenti risultati:

Parametro	U.M.	Valore	I.M.	Limiti A	Limiti B	Metodo	LoQ
Residuo a 105°C	%	93,9				CNR IRSA 2 Q 64 Vol 2 1984	0.5
Frazione inferiore a 2 mm	%	33,7				D.M 13.09.1999 SO n.185 GU n.248 del 21.10.1999 Met. II.1	0.5
Carbonio organico totale	g/kgss	26,9				(*)LABO 01 Ed.00^ (2017)	0.01
Cromo VI	mg/kgss	< 2		2	15	CNR IRSA 16 Q64 Vol 3 1986	2
pH		8,1				(*)CNR IRSA 1 Q 64 Vol 3 1985	
Alluminio	mg/kgss	9139	± 2344			LABO 09 Ed.09^ (2016)	40
Arsenico	mg/kgss	< 4		20	50	LABO 09 Ed.09^ (2016)	4
Cadmio	mg/kgss	< 1		2	15	LABO 09 Ed.09^ (2016)	4
Cromo totale	mg/kgss	15,9	± 4.4	150	800	LABO 09 Ed.09^ (2016)	40
Ferro	mg/kgss	12617	± 3022			LABO 09 Ed.09^ (2016)	40
Mercurio	mg/kgss	< 0,5		1	5	(*)EPA 3051A : 2007 + EPA 6010D : 2014	0.5
Nichel	mg/kgss	12,4	± 3.8	120	500	LABO 09 Ed.09^ (2016)	40
Piombo	mg/kgss	< 5		100	1000	LABO 09 Ed.09^ (2016)	40
Rame	mg/kgss	8,6	± 3.3	120	600	LABO 09 Ed.09^ (2016)	40
Vanadio	mg/kgss	13,7		90	250	(*)EPA 3051A : 2007 + EPA 6010D : 2014	40
Zinco	mg/kgss	22,9	± 6.4	150	1500	LABO 09 Ed.09^ (2016)	40
Idrocarburi leggeri C<12	mg/kgss	< 1		10	250	LABO 10 Ed.06^ (2016)	1
Idrocarburi pesanti C>12	mg/kgss	< 20		50	750	LABO 11 Ed.07^ (2017)	20
COMPOSTI ORGANICI AROMATICI							
Benzene	mg/kgss	< 0,01		0.1	2	LABO 10 Ed.06^ (2016)	0.01
Etilbenzene	mg/kgss	< 0,01		0.5	50	LABO 10 Ed.06^ (2016)	0.01
Xilene (o,m,p)	mg/kgss	< 0,01		0.5	50	LABO 10 Ed.06^ (2016)	0.01
Stirene	mg/kgss	< 0,01		0.5	50	LABO 10 Ed.06^ (2016)	0.01
Toluene	mg/kgss	< 0,01		0.5	50	LABO 10 Ed.06^ (2016)	0.01
Solventi organici aromatici	mg/kgss	< 0,01		1	100	LABO 10 Ed.06^ (2016)	0.01
IDROCARBURI POLICICLICI AROMATICI							

Sede Legale e Amministrativa VIA PORDOI, 18 - 20021 BARANZATE (MI) TEL: 02/39321686 FAX: 02/39321572 MAIL: info@laboconsult.it
Cap. Soc. 10920,00 int. Vers. C.C.I.A.A. Milano n. 1001867 Reg. Soc. Comm. Trib. Milano n. 185464 Cad Fisc. e P.IVA n. 04363550155

Segue rapporto di prova 17LA00060 del 28/09/2017

Benzo (a) Antracene	mg/kgss	< 0,01	0.5	10	LABO 03 Ed.11^ (2016)	0.01
Benzo (a) Pirene	mg/kgss	< 0,01	0.1	10	LABO 03 Ed.11^ (2016)	0.01
Benzo (b) Fluorantene	mg/kgss	< 0,01	0.5	10	LABO 03 Ed.11^ (2016)	0.01
Benzo (k) Fluorantene	mg/kgss	< 0,01	0.5	10	LABO 03 Ed.11^ (2016)	0.01
Benzo (g,h,i) Perilene	mg/kgss	< 0,01	0.1	10	LABO 03 Ed.11^ (2016)	0.01
Crisene	mg/kgss	< 0,01	5	50	LABO 03 Ed.11^ (2016)	0.01
Dibenzo (a,e) Pirene	mg/kgss	< 0,01	0.1	10	LABO 03 Ed.11^ (2016)	0.01
Dibenzo (a,l) Pirene	mg/kgss	< 0,01	0.1	10	LABO 03 Ed.11^ (2016)	0.01
Dibenzo (a,i) Pirene	mg/kgss	< 0,01	0.1	10	LABO 03 Ed.11^ (2016)	0.01
Dibenzo (a,h) Pirene	mg/kgss	< 0,01	0.1	10	LABO 03 Ed.11^ (2016)	0.01
Sommatoria policiclici aromatici	mg/kgss	< 0,01	10	100	(*)LABO 03 Ed.11^ (2016)	0.01
Dibenzo (a,h) Antracene	mg/kgss	< 0,01	0.1	10	LABO 03 Ed.11^ (2016)	0.01
Indeno (1,2,3,cd) Pirene	mg/kgss	< 0,01	0.1	5	LABO 03 Ed.11^ (2016)	0.01
Pirene	mg/kgss	< 0,01	5	50	LABO 03 Ed.11^ (2016)	0.01
FITOFARMACI						
Alaclor	mg/kgss	< 0,01	0.01	1	(*)LABO 05 Ed.00^ (2017) + EPA 8270D:2014	0.01
Aldrin	mg/kgss	< 0,01	0.01	0.1	(*)LABO 05 Ed.00^ (2017) + EPA 8270D:2014	0.01
Atrazina	mg/kgss	< 0,01	0.01	1	(*)LABO 05 Ed.00^ (2017) + EPA 8270D:2014	0.01
alfa-Esaclorocicloesano	mg/kgss	< 0,01	0.01	0.1	(*)LABO 05 Ed.00^ (2017) + EPA 8270D:2014	0.01
beta-Esaclorocicloesano	mg/kgss	< 0,01	0.01	0.5	(*)LABO 05 Ed.00^ (2017) + EPA 8270D:2014	0.01
gamma-Esaclorocicloesano (Lindano)	mg/kgss	< 0,01	0.01	0.5	(*)LABO 05 Ed.00^ (2017) + EPA 8270D:2014	0.01
Clordano	mg/kgss	< 0,01	0.01	0.1	(*)LABO 05 Ed.00^ (2017) + EPA 8270D:2014	0.01
DDD, DDE, DDT	mg/kgss	< 0,01	0.01	0.1	(*)LABO 05 Ed.00^ (2017) + EPA 8270D:2014	0.01
Dieldrin	mg/kgss	< 0,01	0.01	0.1	(*)LABO 05 Ed.00^ (2017) + EPA 8270D:2014	0.01
Endrin	mg/kgss	< 0,01	0.01	2	(*)LABO 05 Ed.00^ (2017) + EPA 8270D:2014	0.01
PCB	mg/kgss	< 0,01	0.06	5	LABO 04 Ed.08^ (2016)	0.01

GIUDIZIO DI CONFORMITA' :

I parametri analizzati sul campione presentano valori CONFORMI ai limiti imposti nel DLgs n° 152/2006 Parte quarta Titolo V All.5 Tab. 1 per i siti ad uso Verde pubblico, privato e residenziale, Commerciale e Industriale

Il giudizio di conformità si riferisce ai parametri analizzati e si basa sul confronto del valore riscontrato con i valori di riferimento senza considerare l'incertezza di misura.

La riga contrassegnata con l'asterisco (*) indica che la prova non è accreditata da Accredia.
Le analisi, se non specificato altrimenti sono da considerarsi effettuate in unica replica sul campione tal quale.
LoQ (limite di quantificazione), il risultato preceduto dal simbolo "<" indica un valore inferiore a LoD (limite di rivelavibilità), I.M. (incertezza di misura).
L'incertezza di misura è espressa come incertezza di misura estesa U = k*uc ed è stata calcolata con un fattore di copertura k=2, corrispondente a un livello di probabilità di circa il 95%.
I recuperi sono conformi a quanto prescritto dal metodo, e non vengono utilizzati nel calcolo del risultato finale.
I risultati sono riferiti al campione vagliato a 2 cm.
Analisi effettuate sul campione tal quale : Idrocarburi leggeri < 12, Idrocarburi pesanti > 12, MTBE, Composti aromatici, Benzene e Solventi clorurati, Amianto.Tutti gli altri parametri sono effettuati sul sotto vaglio 2 mm.
Le sommatorie sono calcolate mediante il criterio del lower bound.
I contenitori utilizzati per il prelievo e la temperatura di trasporto del campione, sono risultati conformi a quanto richiesto dai metodi analitici.
Il presente Rapporto di Prova non può essere riprodotto in forma parziale senza autorizzazione scritta di Labo Consult S.r.l.

Il Responsabile del Laboratorio
Dr. Mariateresa Magrino
Chimico

Sede Legale e Amministrativa VIA PORDOI, 18 - 20021 BARANZATE (MI) TEL: 02/39321686 FAX: 02/39321572 MAIL: info@laboconsult.it
Cap. Soc. 10920,00 int. Vers. C.C.I.A.A. Milano n. 1001867 Reg. Soc. Comm. Trib. Milano n. 185464 Cad Fisc. e P.IVA n. 04363550155

RAPPORTO DI PROVA n° 17LA00061 DEL 28/09/2017

COMMITTENTE : DIMMS CONTROL S.r.l.
SS11 Padana Superiore, 317
20090 - Vimodrone (MI)

DATI DEL CAMPIONE :

Descrizione : SUO_09 b profondità 1.00 m

Matrice : Terreno

Produttore : ANAS S.p.a. Direzione Progettazione e Realizzazione Lavori Via Pianciani, 16 - 00185 Roma

DATI DEL PRELIEVO :

Luogo di prelievo : Casale Pettirossi Pizzoferrato (CH)

Prelevato da : Personale Labo Consult

Piano di campionamento : Effettuato da Cliente

Data prelievo : 05/09/2017

Data arrivo campione : 06/09/2017

Data inizio prove : 08/09/2017

Data fine prove : 27/09/2017

LIMITI DI LEGGE RIPORTATI:

D.Lgs.152/2006, Parte IV, Allegato 5, Tabella 1 e s.m.i.
Colonna A - Siti a destinazione d'uso Verde pubblico, privato e residenziale
Colonna B - Siti a destinazione d'uso Commerciale e industriale

Il campione sottoposto a prova ha dato i seguenti risultati:

Parametro	U.M.	Valore	I.M.	Limiti A	Limiti B	Metodo	LoQ
Residuo a 105°C	%	91,7				CNR IRSA 2 Q 64 Vol 2 1984	0.5
Frazione inferiore a 2 mm	%	30,1				D.M 13.09.1999 SO n.185 GU n.248 del 21.10.1999 Met. II.1	0.5
Carbonio organico totale	g/kgss	10,9				(*)LABO 01 Ed.00^ (2017)	0.01
Cromo VI	mg/kgss	< 2		2	15	CNR IRSA 16 Q64 Vol 3 1986	2
pH		8,3				(*)CNR IRSA 1 Q 64 Vol 3 1985	
Alluminio	mg/kgss	7754	± 1989			LABO 09 Ed.09^ (2016)	40
Arsenico	mg/kgss	< 4		20	50	LABO 09 Ed.09^ (2016)	4
Cadmio	mg/kgss	< 1		2	15	LABO 09 Ed.09^ (2016)	4
Cromo totale	mg/kgss	14,2	± 4.0	150	800	LABO 09 Ed.09^ (2016)	40
Ferro	mg/kgss	10692	± 2561			LABO 09 Ed.09^ (2016)	40
Mercurio	mg/kgss	< 0,5		1	5	(*)EPA 3051A : 2007 + EPA 6010D : 2014	0.5
Nichel	mg/kgss	10,8	± 3.5	120	500	LABO 09 Ed.09^ (2016)	40
Piombo	mg/kgss	< 5		100	1000	LABO 09 Ed.09^ (2016)	40
Rame	mg/kgss	7,7	± 3.0	120	600	LABO 09 Ed.09^ (2016)	40
Vanadio	mg/kgss	12,3		90	250	(*)EPA 3051A : 2007 + EPA 6010D : 2014	40
Zinco	mg/kgss	20,2	± 5.8	150	1500	LABO 09 Ed.09^ (2016)	40
Idrocarburi leggeri C<12	mg/kgss	< 1		10	250	LABO 10 Ed.06^ (2016)	1
Idrocarburi pesanti C>12	mg/kgss	< 20		50	750	LABO 11 Ed.07^ (2017)	20
COMPOSTI ORGANICI AROMATICI							
Benzene	mg/kgss	< 0,01		0.1	2	LABO 10 Ed.06^ (2016)	0.01
Etilbenzene	mg/kgss	< 0,01		0.5	50	LABO 10 Ed.06^ (2016)	0.01
Xilene (o,m,p)	mg/kgss	< 0,01		0.5	50	LABO 10 Ed.06^ (2016)	0.01
Stirene	mg/kgss	< 0,01		0.5	50	LABO 10 Ed.06^ (2016)	0.01
Toluene	mg/kgss	< 0,01		0.5	50	LABO 10 Ed.06^ (2016)	0.01
Solventi organici aromatici	mg/kgss	< 0,01		1	100	LABO 10 Ed.06^ (2016)	0.01
IDROCARBURI POLICICLICI AROMATICI							

Sede Legale e Amministrativa VIA PORDOI, 18 - 20021 BARANZATE (MI) TEL: 02/39321686 FAX: 02/39321572 MAIL: info@laboconsult.it
Cap. Soc. 10920,00 int. Vers. C.C.I.A.A. Milano n. 1001867 Reg. Soc. Comm. Trib. Milano n. 185464 Cad Fisc. e P.IVA n. 04363550155

Segue rapporto di prova 17LA00061 del 28/09/2017

Benzo (a) Antracene	mg/kgss	< 0,01	0.5	10	LABO 03 Ed.11^ (2016)	0.01
Benzo (a) Pirene	mg/kgss	< 0,01	0.1	10	LABO 03 Ed.11^ (2016)	0.01
Benzo (b) Fluorantene	mg/kgss	< 0,01	0.5	10	LABO 03 Ed.11^ (2016)	0.01
Benzo (k) Fluorantene	mg/kgss	< 0,01	0.5	10	LABO 03 Ed.11^ (2016)	0.01
Benzo (g,h,i) Perilene	mg/kgss	< 0,01	0.1	10	LABO 03 Ed.11^ (2016)	0.01
Crisene	mg/kgss	< 0,01	5	50	LABO 03 Ed.11^ (2016)	0.01
Dibenzo (a,e) Pirene	mg/kgss	< 0,01	0.1	10	LABO 03 Ed.11^ (2016)	0.01
Dibenzo (a,l) Pirene	mg/kgss	< 0,01	0.1	10	LABO 03 Ed.11^ (2016)	0.01
Dibenzo (a,i) Pirene	mg/kgss	< 0,01	0.1	10	LABO 03 Ed.11^ (2016)	0.01
Dibenzo (a,h) Pirene	mg/kgss	< 0,01	0.1	10	LABO 03 Ed.11^ (2016)	0.01
Sommatoria policiclici aromatici	mg/kgss	< 0,01	10	100	(*)LABO 03 Ed.11^ (2016)	0.01
Dibenzo (a,h) Antracene	mg/kgss	< 0,01	0.1	10	LABO 03 Ed.11^ (2016)	0.01
Indeno (1,2,3,cd) Pirene	mg/kgss	< 0,01	0.1	5	LABO 03 Ed.11^ (2016)	0.01
Pirene	mg/kgss	< 0,01	5	50	LABO 03 Ed.11^ (2016)	0.01
FITOFARMACI						
Alaclor	mg/kgss	< 0,01	0.01	1	(*)LABO 05 Ed.00^ (2017) + EPA 8270D:2014	0.01
Aldrin	mg/kgss	< 0,01	0.01	0.1	(*)LABO 05 Ed.00^ (2017) + EPA 8270D:2014	0.01
Atrazina	mg/kgss	< 0,01	0.01	1	(*)LABO 05 Ed.00^ (2017) + EPA 8270D:2014	0.01
alfa-Esaclorocicloesano	mg/kgss	< 0,01	0.01	0.1	(*)LABO 05 Ed.00^ (2017) + EPA 8270D:2014	0.01
beta-Esaclorocicloesano	mg/kgss	< 0,01	0.01	0.5	(*)LABO 05 Ed.00^ (2017) + EPA 8270D:2014	0.01
gamma-Esaclorocicloesano (Lindano)	mg/kgss	< 0,01	0.01	0.5	(*)LABO 05 Ed.00^ (2017) + EPA 8270D:2014	0.01
Clordano	mg/kgss	< 0,01	0.01	0.1	(*)LABO 05 Ed.00^ (2017) + EPA 8270D:2014	0.01
DDD, DDE, DDT	mg/kgss	< 0,01	0.01	0.1	(*)LABO 05 Ed.00^ (2017) + EPA 8270D:2014	0.01
Dieldrin	mg/kgss	< 0,01	0.01	0.1	(*)LABO 05 Ed.00^ (2017) + EPA 8270D:2014	0.01
Endrin	mg/kgss	< 0,01	0.01	2	(*)LABO 05 Ed.00^ (2017) + EPA 8270D:2014	0.01
PCB	mg/kgss	< 0,01	0.06	5	LABO 04 Ed.08^ (2016)	0.01

GIUDIZIO DI CONFORMITA' :

I parametri analizzati sul campione presentano valori CONFORMI ai limiti imposti nel DLgs n° 152/2006 Parte quarta Titolo V All.5 Tab. 1 per i siti ad uso Verde pubblico, privato e residenziale, Commerciale e Industriale

Il giudizio di conformità si riferisce ai parametri analizzati e si basa sul confronto del valore riscontrato con i valori di riferimento senza considerare l'incertezza di misura.

La riga contrassegnata con l'asterisco (*) indica che la prova non è accreditata da Accredia.
Le analisi, se non specificato altrimenti sono da considerarsi effettuate in unica replica sul campione tal quale.
LoQ (limite di quantificazione), il risultato preceduto dal simbolo "<" indica un valore inferiore a LoD (limite di rivelavibilità), I.M. (incertezza di misura).
L'incertezza di misura è espressa come incertezza di misura estesa U = k*uc ed è stata calcolata con un fattore di copertura k=2, corrispondente a un livello di probabilità di circa il 95%.
I recuperi sono conformi a quanto prescritto dal metodo, e non vengono utilizzati nel calcolo del risultato finale.
I risultati sono riferiti al campione vagliato a 2 cm.
Analisi effettuate sul campione tal quale : Idrocarburi leggeri < 12, Idrocarburi pesanti > 12, MTBE, Composti aromatici, Benzene e Solventi clorurati, Amianto.Tutti gli altri parametri sono effettuati sul sotto vaglio 2 mm.
Le sommatorie sono calcolate mediante il criterio del lower bound.
I contenitori utilizzati per il prelievo e la temperatura di trasporto del campione, sono risultati conformi a quanto richiesto dai metodi analitici.
Il presente Rapporto di Prova non può essere riprodotto in forma parziale senza autorizzazione scritta di Labo Consult S.r.l.

Il Responsabile del Laboratorio
Dr. Mariateresa Magrino
Chimico

Sede Legale e Amministrativa VIA PORDOI, 18 - 20021 BARANZATE (MI) TEL: 02/39321686 FAX: 02/39321572 MAIL: info@laboconsult.it
Cap. Soc. 10920,00 int. Vers. C.C.I.A.A. Milano n. 1001867 Reg. Soc. Comm. Trib. Milano n. 185464 Cad Fisc. e P.IVA n. 04363550155

RAPPORTO DI PROVA n° 17LA00062 DEL 28/09/2017

COMMITTENTE : DIMMS CONTROL S.r.l.
SS11 Padana Superiore, 317
20090 - Vimodrone (MI)

DATI DEL CAMPIONE :

Descrizione : SUO_09 c profondità 1.50 m

Matrice : Terreno

Produttore : ANAS S.p.a. Direzione Progettazione e Realizzazione Lavori Via Pianciani, 16 - 00185 Roma

DATI DEL PRELIEVO :

Luogo di prelievo : Casale Pettirossi Pizzoferrato (CH)

Prelevato da : Personale Labo Consult

Piano di campionamento : Effettuato da Cliente

Data prelievo : 05/09/2017

Data arrivo campione : 06/09/2017

Data inizio prove : 08/09/2017

Data fine prove : 27/09/2017

LIMITI DI LEGGE RIPORTATI:

D.Lgs.152/2006, Parte IV, Allegato 5, Tabella 1 e s.m.i.
Colonna A - Siti a destinazione d'uso Verde pubblico, privato e residenziale
Colonna B - Siti a destinazione d'uso Commerciale e industriale

Il campione sottoposto a prova ha dato i seguenti risultati:

Parametro	U.M.	Valore	I.M.	Limiti A	Limiti B	Metodo	LoQ
Residuo a 105°C	%	91,7				CNR IRSA 2 Q 64 Vol 2 1984	0.5
Frazione inferiore a 2 mm	%	20,1				D.M 13.09.1999 SO n.185 GU n.248 del 21.10.1999 Met. II.1	0.5
Carbonio organico totale	g/kgss	6,1				(*)LABO 01 Ed.00^ (2017)	0.01
Cromo VI	mg/kgss	< 2		2	15	CNR IRSA 16 Q64 Vol 3 1986	2
pH		8,4				(*)CNR IRSA 1 Q 64 Vol 3 1985	
Alluminio	mg/kgss	4872	± 1250			LABO 09 Ed.09^ (2016)	40
Arsenico	mg/kgss	< 4		20	50	LABO 09 Ed.09^ (2016)	4
Cadmio	mg/kgss	< 1		2	15	LABO 09 Ed.09^ (2016)	4
Cromo totale	mg/kgss	< 10	± 2.9	150	800	LABO 09 Ed.09^ (2016)	40
Ferro	mg/kgss	6673	± 1599			LABO 09 Ed.09^ (2016)	40
Mercurio	mg/kgss	< 0,5		1	5	(*)EPA 3051A : 2007 + EPA 6010D : 2014	0.5
Nichel	mg/kgss	< 10	± 2.8	120	500	LABO 09 Ed.09^ (2016)	40
Piombo	mg/kgss	< 5		100	1000	LABO 09 Ed.09^ (2016)	40
Rame	mg/kgss	5,1	± 2.1	120	600	LABO 09 Ed.09^ (2016)	40
Vanadio	mg/kgss	8,4		90	250	(*)EPA 3051A : 2007 + EPA 6010D : 2014	40
Zinco	mg/kgss	13,5	± 4.4	150	1500	LABO 09 Ed.09^ (2016)	40
Idrocarburi leggeri C<12	mg/kgss	< 1		10	250	LABO 10 Ed.06^ (2016)	1
Idrocarburi pesanti C>12	mg/kgss	< 20		50	750	LABO 11 Ed.07^ (2017)	20
COMPOSTI ORGANICI AROMATICI							
Benzene	mg/kgss	< 0,01		0.1	2	LABO 10 Ed.06^ (2016)	0.01
Etilbenzene	mg/kgss	< 0,01		0.5	50	LABO 10 Ed.06^ (2016)	0.01
Xilene (o,m,p)	mg/kgss	< 0,01		0.5	50	LABO 10 Ed.06^ (2016)	0.01
Stirene	mg/kgss	< 0,01		0.5	50	LABO 10 Ed.06^ (2016)	0.01
Toluene	mg/kgss	< 0,01		0.5	50	LABO 10 Ed.06^ (2016)	0.01
Solventi organici aromatici	mg/kgss	< 0,01		1	100	LABO 10 Ed.06^ (2016)	0.01
IDROCARBURI POLICICLICI AROMATICI							

Sede Legale e Amministrativa VIA PORDOI, 18 - 20021 BARANZATE (MI) TEL: 02/39321686 FAX: 02/39321572 MAIL: info@laboconsult.it
Cap. Soc. 10920,00 int. Vers. C.C.I.A.A. Milano n. 1001867 Reg. Soc. Comm. Trib. Milano n. 185464 Cad Fisc. e P.IVA n. 04363550155

Segue rapporto di prova 17LA00062 del 28/09/2017

Benzo (a) Antracene	mg/kgss	< 0,01	0.5	10	LABO 03 Ed.11^ (2016)	0.01
Benzo (a) Pirene	mg/kgss	< 0,01	0.1	10	LABO 03 Ed.11^ (2016)	0.01
Benzo (b) Fluorantene	mg/kgss	< 0,01	0.5	10	LABO 03 Ed.11^ (2016)	0.01
Benzo (k) Fluorantene	mg/kgss	< 0,01	0.5	10	LABO 03 Ed.11^ (2016)	0.01
Benzo (g,h,i) Perilene	mg/kgss	< 0,01	0.1	10	LABO 03 Ed.11^ (2016)	0.01
Crisene	mg/kgss	< 0,01	5	50	LABO 03 Ed.11^ (2016)	0.01
Dibenzo (a,e) Pirene	mg/kgss	< 0,01	0.1	10	LABO 03 Ed.11^ (2016)	0.01
Dibenzo (a,l) Pirene	mg/kgss	< 0,01	0.1	10	LABO 03 Ed.11^ (2016)	0.01
Dibenzo (a,i) Pirene	mg/kgss	< 0,01	0.1	10	LABO 03 Ed.11^ (2016)	0.01
Dibenzo (a,h) Pirene	mg/kgss	< 0,01	0.1	10	LABO 03 Ed.11^ (2016)	0.01
Sommatoria policiclici aromatici	mg/kgss	< 0,01	10	100	(*)LABO 03 Ed.11^ (2016)	0.01
Dibenzo (a,h) Antracene	mg/kgss	< 0,01	0.1	10	LABO 03 Ed.11^ (2016)	0.01
Indeno (1,2,3,cd) Pirene	mg/kgss	< 0,01	0.1	5	LABO 03 Ed.11^ (2016)	0.01
Pirene	mg/kgss	< 0,01	5	50	LABO 03 Ed.11^ (2016)	0.01
FITOFARMACI						
Alaclor	mg/kgss	< 0,01	0.01	1	(*)LABO 05 Ed.00^ (2017) + EPA 8270D:2014	0.01
Aldrin	mg/kgss	< 0,01	0.01	0.1	(*)LABO 05 Ed.00^ (2017) + EPA 8270D:2014	0.01
Atrazina	mg/kgss	< 0,01	0.01	1	(*)LABO 05 Ed.00^ (2017) + EPA 8270D:2014	0.01
alfa-Esaclorocicloesano	mg/kgss	< 0,01	0.01	0.1	(*)LABO 05 Ed.00^ (2017) + EPA 8270D:2014	0.01
beta-Esaclorocicloesano	mg/kgss	< 0,01	0.01	0.5	(*)LABO 05 Ed.00^ (2017) + EPA 8270D:2014	0.01
gamma-Esaclorocicloesano (Lindano)	mg/kgss	< 0,01	0.01	0.5	(*)LABO 05 Ed.00^ (2017) + EPA 8270D:2014	0.01
Clordano	mg/kgss	< 0,01	0.01	0.1	(*)LABO 05 Ed.00^ (2017) + EPA 8270D:2014	0.01
DDD, DDE, DDT	mg/kgss	< 0,01	0.01	0.1	(*)LABO 05 Ed.00^ (2017) + EPA 8270D:2014	0.01
Dieldrin	mg/kgss	< 0,01	0.01	0.1	(*)LABO 05 Ed.00^ (2017) + EPA 8270D:2014	0.01
Endrin	mg/kgss	< 0,01	0.01	2	(*)LABO 05 Ed.00^ (2017) + EPA 8270D:2014	0.01
PCB	mg/kgss	< 0,01	0.06	5	LABO 04 Ed.08^ (2016)	0.01

GIUDIZIO DI CONFORMITA' :

I parametri analizzati sul campione presentano valori CONFORMI ai limiti imposti nel DLgs n° 152/2006 Parte quarta Titolo V All.5 Tab. 1 per i siti ad uso Verde pubblico, privato e residenziale, Commerciale e Industriale

Il giudizio di conformità si riferisce ai parametri analizzati e si basa sul confronto del valore riscontrato con i valori di riferimento senza considerare l'incertezza di misura.

La riga contrassegnata con l'asterisco (*) indica che la prova non è accreditata da Accredia.
Le analisi, se non specificato altrimenti sono da considerarsi effettuate in unica replica sul campione tal quale.
LoQ (limite di quantificazione), il risultato preceduto dal simbolo "<" indica un valore inferiore a LoD (limite di rivelavibilità), I.M. (incertezza di misura).
L'incertezza di misura è espressa come incertezza di misura estesa U = k*uc ed è stata calcolata con un fattore di copertura k=2, corrispondente a un livello di probabilità di circa il 95%.
I recuperi sono conformi a quanto prescritto dal metodo, e non vengono utilizzati nel calcolo del risultato finale.
I risultati sono riferiti al campione vagliato a 2 cm.
Analisi effettuate sul campione tal quale : Idrocarburi leggeri < 12, Idrocarburi pesanti > 12, MTBE, Composti aromatici, Benzene e Solventi clorurati, Amianto.Tutti gli altri parametri sono effettuati sul sotto vaglio 2 mm.
Le sommatorie sono calcolate mediante il criterio del lower bound.
I contenitori utilizzati per il prelievo e la temperatura di trasporto del campione, sono risultati conformi a quanto richiesto dai metodi analitici.
Il presente Rapporto di Prova non può essere riprodotto in forma parziale senza autorizzazione scritta di Labo Consult S.r.l.

Il Responsabile del Laboratorio
Dr. Mariateresa Magrino
Chimico

Sede Legale e Amministrativa VIA PORDOI, 18 - 20021 BARANZATE (MI) TEL: 02/39321686 FAX: 02/39321572 MAIL: info@laboconsult.it
Cap. Soc. 10920,00 int. Vers. C.C.I.A.A. Milano n. 1001867 Reg. Soc. Comm. Trib. Milano n. 185464 Cad Fisc. e P.IVA n. 04363550155

RAPPORTO DI PROVA n° 17LA00063 DEL 28/09/2017

COMMITTENTE : DIMMS CONTROL S.r.l.
SS11 Padana Superiore, 317
20090 - Vimodrone (MI)

DATI DEL CAMPIONE :

Descrizione : SUO_10 a profondità 0,40 m

Matrice : Terreno

Produttore : ANAS S.p.a. Direzione Progettazione e Realizzazione Lavori Via Pianciani, 16 - 00185 Roma

DATI DEL PRELIEVO :

Luogo di prelievo : Casale Pollice Isiponi-pasoni (CH)

Prelevato da : Personale Labo Consult

Piano di campionamento : Effettuato da Cliente

Data prelievo : 05/09/2017

Data arrivo campione : 06/09/2017

Data inizio prove : 08/09/2017

Data fine prove : 27/09/2017

LIMITI DI LEGGE RIPORTATI:

D.Lgs.152/2006, Parte IV, Allegato 5, Tabella 1 e s.m.i.
Colonna A - Siti a destinazione d'uso Verde pubblico, privato e residenziale
Colonna B - Siti a destinazione d'uso Commerciale e industriale

Il campione sottoposto a prova ha dato i seguenti risultati:

Parametro	U.M.	Valore	I.M.	Limiti A	Limiti B	Metodo	LoQ
Residuo a 105°C	%	88,8				CNR IRSA 2 Q 64 Vol 2 1984	0.5
Frazione inferiore a 2 mm	%	29,2				D.M 13.09.1999 SO n.185 GU n.248 del 21.10.1999 Met. II.1	0.5
Carbonio organico totale	g/kgss	16,6				(*)LABO 01 Ed.00^ (2017)	0.01
Cromo VI	mg/kgss	< 2		2	15	CNR IRSA 16 Q64 Vol 3 1986	2
pH		8,4				(*)CNR IRSA 1 Q 64 Vol 3 1985	
Alluminio	mg/kgss	10746	± 2756			LABO 09 Ed.09^ (2016)	40
Arsenico	mg/kgss	< 4		20	50	LABO 09 Ed.09^ (2016)	4
Cadmio	mg/kgss	< 1		2	15	LABO 09 Ed.09^ (2016)	4
Cromo totale	mg/kgss	19,9	± 5.2	150	800	LABO 09 Ed.09^ (2016)	40
Ferro	mg/kgss	9788	± 2345			LABO 09 Ed.09^ (2016)	40
Mercurio	mg/kgss	< 0,5		1	5	(*)EPA 3051A : 2007 + EPA 6010D : 2014	0.5
Nichel	mg/kgss	13,5	± 4.0	120	500	LABO 09 Ed.09^ (2016)	40
Piombo	mg/kgss	< 5		100	1000	LABO 09 Ed.09^ (2016)	40
Rame	mg/kgss	7,0	± 2.8	120	600	LABO 09 Ed.09^ (2016)	40
Vanadio	mg/kgss	16,8		90	250	(*)EPA 3051A : 2007 + EPA 6010D : 2014	40
Zinco	mg/kgss	19,6	± 5.7	150	1500	LABO 09 Ed.09^ (2016)	40
Idrocarburi leggeri C<12	mg/kgss	< 1		10	250	LABO 10 Ed.06^ (2016)	1
Idrocarburi pesanti C>12	mg/kgss	< 20		50	750	LABO 11 Ed.07^ (2017)	20
COMPOSTI ORGANICI AROMATICI							
Benzene	mg/kgss	< 0,01		0.1	2	LABO 10 Ed.06^ (2016)	0.01
Etilbenzene	mg/kgss	< 0,01		0.5	50	LABO 10 Ed.06^ (2016)	0.01
Xilene (o,m,p)	mg/kgss	< 0,01		0.5	50	LABO 10 Ed.06^ (2016)	0.01
Stirene	mg/kgss	< 0,01		0.5	50	LABO 10 Ed.06^ (2016)	0.01
Toluene	mg/kgss	< 0,01		0.5	50	LABO 10 Ed.06^ (2016)	0.01
Solventi organici aromatici	mg/kgss	< 0,01		1	100	LABO 10 Ed.06^ (2016)	0.01
IDROCARBURI POLICICLICI AROMATICI							

Sede Legale e Amministrativa VIA PORDOI, 18 - 20021 BARANZATE (MI) TEL: 02/39321686 FAX: 02/39321572 MAIL: info@laboconsult.it
Cap. Soc. 10920,00 int. Vers. C.C.I.A.A. Milano n. 1001867 Reg. Soc. Comm. Trib. Milano n. 185464 Cad Fisc. e P.IVA n. 04363550155

Segue rapporto di prova 17LA00063 del 28/09/2017

Benzo (a) Antracene	mg/kgss	< 0,01	0.5	10	LABO 03 Ed.11^ (2016)	0.01
Benzo (a) Pirene	mg/kgss	< 0,01	0.1	10	LABO 03 Ed.11^ (2016)	0.01
Benzo (b) Fluorantene	mg/kgss	< 0,01	0.5	10	LABO 03 Ed.11^ (2016)	0.01
Benzo (k) Fluorantene	mg/kgss	< 0,01	0.5	10	LABO 03 Ed.11^ (2016)	0.01
Benzo (g,h,i) Perilene	mg/kgss	< 0,01	0.1	10	LABO 03 Ed.11^ (2016)	0.01
Crisene	mg/kgss	< 0,01	5	50	LABO 03 Ed.11^ (2016)	0.01
Dibenzo (a,e) Pirene	mg/kgss	< 0,01	0.1	10	LABO 03 Ed.11^ (2016)	0.01
Dibenzo (a,l) Pirene	mg/kgss	< 0,01	0.1	10	LABO 03 Ed.11^ (2016)	0.01
Dibenzo (a,i) Pirene	mg/kgss	< 0,01	0.1	10	LABO 03 Ed.11^ (2016)	0.01
Dibenzo (a,h) Pirene	mg/kgss	< 0,01	0.1	10	LABO 03 Ed.11^ (2016)	0.01
Sommatoria policiclici aromatici	mg/kgss	< 0,01	10	100	(*)LABO 03 Ed.11^ (2016)	0.01
Dibenzo (a,h) Antracene	mg/kgss	< 0,01	0.1	10	LABO 03 Ed.11^ (2016)	0.01
Indeno (1,2,3,cd) Pirene	mg/kgss	< 0,01	0.1	5	LABO 03 Ed.11^ (2016)	0.01
Pirene	mg/kgss	< 0,01	5	50	LABO 03 Ed.11^ (2016)	0.01
FITOFARMACI						
Alaclor	mg/kgss	< 0,01	0.01	1	(*)LABO 05 Ed.00^ (2017) + EPA 8270D:2014	0.01
Aldrin	mg/kgss	< 0,01	0.01	0.1	(*)LABO 05 Ed.00^ (2017) + EPA 8270D:2014	0.01
Atrazina	mg/kgss	< 0,01	0.01	1	(*)LABO 05 Ed.00^ (2017) + EPA 8270D:2014	0.01
alfa-Esaclorocicloesano	mg/kgss	< 0,01	0.01	0.1	(*)LABO 05 Ed.00^ (2017) + EPA 8270D:2014	0.01
beta-Esaclorocicloesano	mg/kgss	< 0,01	0.01	0.5	(*)LABO 05 Ed.00^ (2017) + EPA 8270D:2014	0.01
gamma-Esaclorocicloesano (Lindano)	mg/kgss	< 0,01	0.01	0.5	(*)LABO 05 Ed.00^ (2017) + EPA 8270D:2014	0.01
Clordano	mg/kgss	< 0,01	0.01	0.1	(*)LABO 05 Ed.00^ (2017) + EPA 8270D:2014	0.01
DDD, DDE, DDT	mg/kgss	< 0,01	0.01	0.1	(*)LABO 05 Ed.00^ (2017) + EPA 8270D:2014	0.01
Dieldrin	mg/kgss	< 0,01	0.01	0.1	(*)LABO 05 Ed.00^ (2017) + EPA 8270D:2014	0.01
Endrin	mg/kgss	< 0,01	0.01	2	(*)LABO 05 Ed.00^ (2017) + EPA 8270D:2014	0.01
PCB	mg/kgss	< 0,01	0.06	5	LABO 04 Ed.08^ (2016)	0.01

GIUDIZIO DI CONFORMITA' :

I parametri analizzati sul campione presentano valori CONFORMI ai limiti imposti nel DLgs n° 152/2006 Parte quarta Titolo V All.5 Tab. 1 per i siti ad uso Verde pubblico, privato e residenziale, Commerciale e Industriale

Il giudizio di conformità si riferisce ai parametri analizzati e si basa sul confronto del valore riscontrato con i valori di riferimento senza considerare l'incertezza di misura.

La riga contrassegnata con l'asterisco (*) indica che la prova non è accreditata da Accredia.
Le analisi, se non specificato altrimenti sono da considerarsi effettuate in unica replica sul campione tal quale.
LoQ (limite di quantificazione), il risultato preceduto dal simbolo "<" indica un valore inferiore a LoD (limite di rivelavibilità), I.M. (incertezza di misura).
L'incertezza di misura è espressa come incertezza di misura estesa U = k*uc ed è stata calcolata con un fattore di copertura k=2, corrispondente a un livello di probabilità di circa il 95%.
I recuperi sono conformi a quanto prescritto dal metodo, e non vengono utilizzati nel calcolo del risultato finale.
I risultati sono riferiti al campione vagliato a 2 cm.
Analisi effettuate sul campione tal quale : Idrocarburi leggeri < 12, Idrocarburi pesanti > 12, MTBE, Composti aromatici, Benzene e Solventi clorurati, Amianto.Tutti gli altri parametri sono effettuati sul sotto vaglio 2 mm.
Le sommatorie sono calcolate mediante il criterio del lower bound.
I contenitori utilizzati per il prelievo e la temperatura di trasporto del campione, sono risultati conformi a quanto richiesto dai metodi analitici.
Il presente Rapporto di Prova non può essere riprodotto in forma parziale senza autorizzazione scritta di Labo Consult S.r.l.

Il Responsabile del Laboratorio
Dr. Mariateresa Magrino
Chimico

Sede Legale e Amministrativa VIA PORDOI, 18 - 20021 BARANZATE (MI) TEL: 02/39321686 FAX: 02/39321572 MAIL: info@laboconsult.it
Cap. Soc. 10920,00 int. Vers. C.C.I.A.A. Milano n. 1001867 Reg. Soc. Comm. Trib. Milano n. 185464 Cad Fisc. e P.IVA n. 04363550155

RAPPORTO DI PROVA n° 17LA00064 DEL 28/09/2017

COMMITTENTE : DIMMS CONTROL S.r.l.
SS11 Padana Superiore, 317
20090 - Vimodrone (MI)

DATI DEL CAMPIONE :

Descrizione : SUO_10 b profondità 1.00 m

Matrice : Terreno

Produttore : ANAS S.p.a. Direzione Progettazione e Realizzazione Lavori Via Pianciani, 16 - 00185 Roma

DATI DEL PRELIEVO :

Luogo di prelievo : Casale Pollice Isiponi-pasoni (CH)

Prelevato da : Personale Labo Consult

Piano di campionamento : Effettuato da Cliente

Data prelievo : 05/09/2017

Data arrivo campione : 06/09/2017

Data inizio prove : 08/09/2017

Data fine prove : 27/09/2017

LIMITI DI LEGGE RIPORTATI:

D.Lgs.152/2006, Parte IV, Allegato 5, Tabella 1 e s.m.i.
Colonna A - Siti a destinazione d'uso Verde pubblico, privato e residenziale
Colonna B - Siti a destinazione d'uso Commerciale e industriale

Il campione sottoposto a prova ha dato i seguenti risultati:

Parametro	U.M.	Valore	I.M.	Limiti A	Limiti B	Metodo	LoQ
Residuo a 105°C	%	89,1				CNR IRSA 2 Q 64 Vol 2 1984	0.5
Frazione inferiore a 2 mm	%	37,6				D.M 13.09.1999 SO n.185 GU n.248 del 21.10.1999 Met. II.1	0.5
Carbonio organico totale	g/kgss	7,5				(*)LABO 01 Ed.00^ (2017)	0.01
Cromo VI	mg/kgss	< 2		2	15	CNR IRSA 16 Q64 Vol 3 1986	2
pH		8,1				(*)CNR IRSA 1 Q 64 Vol 3 1985	
Alluminio	mg/kgss	13626	± 3495			LABO 09 Ed.09^ (2016)	40
Arsenico	mg/kgss	< 4		20	50	LABO 09 Ed.09^ (2016)	4
Cadmio	mg/kgss	< 1		2	15	LABO 09 Ed.09^ (2016)	4
Cromo totale	mg/kgss	25	± 6	150	800	LABO 09 Ed.09^ (2016)	40
Ferro	mg/kgss	12754	± 3054			LABO 09 Ed.09^ (2016)	40
Mercurio	mg/kgss	< 0,5		1	5	(*)EPA 3051A : 2007 + EPA 6010D : 2014	0.5
Nichel	mg/kgss	17,4	± 4.8	120	500	LABO 09 Ed.09^ (2016)	40
Piombo	mg/kgss	< 5		100	1000	LABO 09 Ed.09^ (2016)	40
Rame	mg/kgss	9,0	± 3.5	120	600	LABO 09 Ed.09^ (2016)	40
Vanadio	mg/kgss	21,7		90	250	(*)EPA 3051A : 2007 + EPA 6010D : 2014	40
Zinco	mg/kgss	25	± 7	150	1500	LABO 09 Ed.09^ (2016)	40
Idrocarburi leggeri C<12	mg/kgss	< 1		10	250	LABO 10 Ed.06^ (2016)	1
Idrocarburi pesanti C>12	mg/kgss	< 20		50	750	LABO 11 Ed.07^ (2017)	20
COMPOSTI ORGANICI AROMATICI							
Benzene	mg/kgss	< 0,01		0.1	2	LABO 10 Ed.06^ (2016)	0.01
Etilbenzene	mg/kgss	< 0,01		0.5	50	LABO 10 Ed.06^ (2016)	0.01
Xilene (o,m,p)	mg/kgss	< 0,01		0.5	50	LABO 10 Ed.06^ (2016)	0.01
Stirene	mg/kgss	< 0,01		0.5	50	LABO 10 Ed.06^ (2016)	0.01
Toluene	mg/kgss	< 0,01		0.5	50	LABO 10 Ed.06^ (2016)	0.01
Solventi organici aromatici	mg/kgss	< 0,01		1	100	LABO 10 Ed.06^ (2016)	0.01
IDROCARBURI POLICICLICI AROMATICI							

Sede Legale e Amministrativa VIA PORDOI, 18 - 20021 BARANZATE (MI) TEL: 02/39321686 FAX: 02/39321572 MAIL: info@laboconsult.it
Cap. Soc. 10920,00 int. Vers. C.C.I.A.A. Milano n. 1001867 Reg. Soc. Comm. Trib. Milano n. 185464 Cad Fisc. e P.IVA n. 04363550155

Segue rapporto di prova 17LA00064 del 28/09/2017

Benzo (a) Antracene	mg/kgss	< 0,01	0.5	10	LABO 03 Ed.11^ (2016)	0.01
Benzo (a) Pirene	mg/kgss	< 0,01	0.1	10	LABO 03 Ed.11^ (2016)	0.01
Benzo (b) Fluorantene	mg/kgss	< 0,01	0.5	10	LABO 03 Ed.11^ (2016)	0.01
Benzo (k) Fluorantene	mg/kgss	< 0,01	0.5	10	LABO 03 Ed.11^ (2016)	0.01
Benzo (g,h,i) Perilene	mg/kgss	< 0,01	0.1	10	LABO 03 Ed.11^ (2016)	0.01
Crisene	mg/kgss	< 0,01	5	50	LABO 03 Ed.11^ (2016)	0.01
Dibenzo (a,e) Pirene	mg/kgss	< 0,01	0.1	10	LABO 03 Ed.11^ (2016)	0.01
Dibenzo (a,l) Pirene	mg/kgss	< 0,01	0.1	10	LABO 03 Ed.11^ (2016)	0.01
Dibenzo (a,i) Pirene	mg/kgss	< 0,01	0.1	10	LABO 03 Ed.11^ (2016)	0.01
Dibenzo (a,h) Pirene	mg/kgss	< 0,01	0.1	10	LABO 03 Ed.11^ (2016)	0.01
Sommatoria policiclici aromatici	mg/kgss	< 0,01	10	100	(*)LABO 03 Ed.11^ (2016)	0.01
Dibenzo (a,h) Antracene	mg/kgss	< 0,01	0.1	10	LABO 03 Ed.11^ (2016)	0.01
Indeno (1,2,3,cd) Pirene	mg/kgss	< 0,01	0.1	5	LABO 03 Ed.11^ (2016)	0.01
Pirene	mg/kgss	< 0,01	5	50	LABO 03 Ed.11^ (2016)	0.01
FITOFARMACI						
Alaclor	mg/kgss	< 0,01	0.01	1	(*)LABO 05 Ed.00^ (2017) + EPA 8270D:2014	0.01
Aldrin	mg/kgss	< 0,01	0.01	0.1	(*)LABO 05 Ed.00^ (2017) + EPA 8270D:2014	0.01
Atrazina	mg/kgss	< 0,01	0.01	1	(*)LABO 05 Ed.00^ (2017) + EPA 8270D:2014	0.01
alfa-Esaclorocicloesano	mg/kgss	< 0,01	0.01	0.1	(*)LABO 05 Ed.00^ (2017) + EPA 8270D:2014	0.01
beta-Esaclorocicloesano	mg/kgss	< 0,01	0.01	0.5	(*)LABO 05 Ed.00^ (2017) + EPA 8270D:2014	0.01
gamma-Esaclorocicloesano (Lindano)	mg/kgss	< 0,01	0.01	0.5	(*)LABO 05 Ed.00^ (2017) + EPA 8270D:2014	0.01
Clordano	mg/kgss	< 0,01	0.01	0.1	(*)LABO 05 Ed.00^ (2017) + EPA 8270D:2014	0.01
DDD, DDE, DDT	mg/kgss	< 0,01	0.01	0.1	(*)LABO 05 Ed.00^ (2017) + EPA 8270D:2014	0.01
Dieldrin	mg/kgss	< 0,01	0.01	0.1	(*)LABO 05 Ed.00^ (2017) + EPA 8270D:2014	0.01
Endrin	mg/kgss	< 0,01	0.01	2	(*)LABO 05 Ed.00^ (2017) + EPA 8270D:2014	0.01
PCB	mg/kgss	< 0,01	0.06	5	LABO 04 Ed.08^ (2016)	0.01

GIUDIZIO DI CONFORMITA' :

I parametri analizzati sul campione presentano valori CONFORMI ai limiti imposti nel DLgs n° 152/2006 Parte quarta Titolo V All.5 Tab. 1 per i siti ad uso Verde pubblico, privato e residenziale, Commerciale e Industriale

Il giudizio di conformità si riferisce ai parametri analizzati e si basa sul confronto del valore riscontrato con i valori di riferimento senza considerare l'incertezza di misura.

La riga contrassegnata con l'asterisco (*) indica che la prova non è accreditata da Accredia.
Le analisi, se non specificato altrimenti sono da considerarsi effettuate in unica replica sul campione tal quale.
LoQ (limite di quantificazione), il risultato preceduto dal simbolo "<" indica un valore inferiore a LoD (limite di rivelavibilità), I.M. (incertezza di misura).
L'incertezza di misura è espressa come incertezza di misura estesa U = k*uc ed è stata calcolata con un fattore di copertura k=2, corrispondente a un livello di probabilità di circa il 95%.
I recuperi sono conformi a quanto prescritto dal metodo, e non vengono utilizzati nel calcolo del risultato finale.
I risultati sono riferiti al campione vagliato a 2 cm.
Analisi effettuate sul campione tal quale : Idrocarburi leggeri < 12, Idrocarburi pesanti > 12, MTBE, Composti aromatici, Benzene e Solventi clorurati, Amianto.Tutti gli altri parametri sono effettuati sul sotto vaglio 2 mm.
Le sommatorie sono calcolate mediante il criterio del lower bound.
I contenitori utilizzati per il prelievo e la temperatura di trasporto del campione, sono risultati conformi a quanto richiesto dai metodi analitici.
Il presente Rapporto di Prova non può essere riprodotto in forma parziale senza autorizzazione scritta di Labo Consult S.r.l.

Il Responsabile del Laboratorio
Dr. Mariateresa Magrino
Chimico

Sede Legale e Amministrativa VIA PORDOI, 18 - 20021 BARANZATE (MI) TEL: 02/39321686 FAX: 02/39321572 MAIL: info@laboconsult.it
Cap. Soc. 10920,00 int. Vers. C.C.I.A.A. Milano n. 1001867 Reg. Soc. Comm. Trib. Milano n. 185464 Cad Fisc. e P.IVA n. 04363550155

RAPPORTO DI PROVA n° 17LA00065 DEL 28/09/2017

COMMITTENTE : DIMMS CONTROL S.r.l.
SS11 Padana Superiore, 317
20090 - Vimodrone (MI)

DATI DEL CAMPIONE :

Descrizione : SUO_10 c profondità 1.50 m

Matrice : Terreno

Produttore : ANAS S.p.a. Direzione Progettazione e Realizzazione Lavori Via Pianciani, 16 - 00185 Roma

DATI DEL PRELIEVO :

Luogo di prelievo : Casale Pollice Isiponi-pasoni (CH)

Prelevato da : Personale Labo Consult

Piano di campionamento : Effettuato da Cliente

Data prelievo : 05/09/2017

Data arrivo campione : 06/09/2017

Data inizio prove : 08/09/2017

Data fine prove : 27/09/2017

LIMITI DI LEGGE RIPORTATI:

D.Lgs.152/2006, Parte IV, Allegato 5, Tabella 1 e s.m.i.
Colonna A - Siti a destinazione d'uso Verde pubblico, privato e residenziale
Colonna B - Siti a destinazione d'uso Commerciale e industriale

Il campione sottoposto a prova ha dato i seguenti risultati:

Parametro	U.M.	Valore	I.M.	Limiti A	Limiti B	Metodo	LoQ
Residuo a 105°C	%	89,1				CNR IRSA 2 Q 64 Vol 2 1984	0.5
Frazione inferiore a 2 mm	%	44,8				D.M 13.09.1999 SO n.185 GU n.248 del 21.10.1999 Met. II.1	0.5
Carbonio organico totale	g/kgss	9,3				(*)LABO 01 Ed.00^ (2017)	0.01
Cromo VI	mg/kgss	< 2		2	15	CNR IRSA 16 Q64 Vol 3 1986	2
pH		8,8				(*)CNR IRSA 1 Q 64 Vol 3 1985	
Alluminio	mg/kgss	15770	± 4044			LABO 09 Ed.09^ (2016)	40
Arsenico	mg/kgss	< 4		20	50	LABO 09 Ed.09^ (2016)	4
Cadmio	mg/kgss	< 1		2	15	LABO 09 Ed.09^ (2016)	4
Cromo totale	mg/kgss	30	± 8	150	800	LABO 09 Ed.09^ (2016)	40
Ferro	mg/kgss	14659	± 3510			LABO 09 Ed.09^ (2016)	40
Mercurio	mg/kgss	< 0,5		1	5	(*)EPA 3051A : 2007 + EPA 6010D : 2014	0.5
Nichel	mg/kgss	20,8	± 5.5	120	500	LABO 09 Ed.09^ (2016)	40
Piombo	mg/kgss	< 5		100	1000	LABO 09 Ed.09^ (2016)	40
Rame	mg/kgss	10,8	± 4.1	120	600	LABO 09 Ed.09^ (2016)	40
Vanadio	mg/kgss	26		90	250	(*)EPA 3051A : 2007 + EPA 6010D : 2014	40
Zinco	mg/kgss	30	± 8	150	1500	LABO 09 Ed.09^ (2016)	40
Idrocarburi leggeri C<12	mg/kgss	< 1		10	250	LABO 10 Ed.06^ (2016)	1
Idrocarburi pesanti C>12	mg/kgss	< 20		50	750	LABO 11 Ed.07^ (2017)	20
COMPOSTI ORGANICI AROMATICI							
Benzene	mg/kgss	< 0,01		0.1	2	LABO 10 Ed.06^ (2016)	0.01
Etilbenzene	mg/kgss	< 0,01		0.5	50	LABO 10 Ed.06^ (2016)	0.01
Xilene (o,m,p)	mg/kgss	< 0,01		0.5	50	LABO 10 Ed.06^ (2016)	0.01
Stirene	mg/kgss	< 0,01		0.5	50	LABO 10 Ed.06^ (2016)	0.01
Toluene	mg/kgss	< 0,01		0.5	50	LABO 10 Ed.06^ (2016)	0.01
Solventi organici aromatici	mg/kgss	< 0,01		1	100	LABO 10 Ed.06^ (2016)	0.01
IDROCARBURI POLICICLICI AROMATICI							

Sede Legale e Amministrativa VIA PORDOI, 18 - 20021 BARANZATE (MI) TEL: 02/39321686 FAX: 02/39321572 MAIL: info@laboconsult.it
Cap. Soc. 10920,00 int. Vers. C.C.I.A.A. Milano n. 1001867 Reg. Soc. Comm. Trib. Milano n. 185464 Cad Fisc. e P.IVA n. 04363550155

Segue rapporto di prova 17LA00065 del 28/09/2017

Benzo (a) Antracene	mg/kgss	< 0,01	0.5	10	LABO 03 Ed.11^ (2016)	0.01
Benzo (a) Pirene	mg/kgss	< 0,01	0.1	10	LABO 03 Ed.11^ (2016)	0.01
Benzo (b) Fluorantene	mg/kgss	< 0,01	0.5	10	LABO 03 Ed.11^ (2016)	0.01
Benzo (k) Fluorantene	mg/kgss	< 0,01	0.5	10	LABO 03 Ed.11^ (2016)	0.01
Benzo (g,h,i) Perilene	mg/kgss	< 0,01	0.1	10	LABO 03 Ed.11^ (2016)	0.01
Crisene	mg/kgss	< 0,01	5	50	LABO 03 Ed.11^ (2016)	0.01
Dibenzo (a,e) Pirene	mg/kgss	< 0,01	0.1	10	LABO 03 Ed.11^ (2016)	0.01
Dibenzo (a,l) Pirene	mg/kgss	< 0,01	0.1	10	LABO 03 Ed.11^ (2016)	0.01
Dibenzo (a,i) Pirene	mg/kgss	< 0,01	0.1	10	LABO 03 Ed.11^ (2016)	0.01
Dibenzo (a,h) Pirene	mg/kgss	< 0,01	0.1	10	LABO 03 Ed.11^ (2016)	0.01
Sommatoria policiclici aromatici	mg/kgss	< 0,01	10	100	(*)LABO 03 Ed.11^ (2016)	0.01
Dibenzo (a,h) Antracene	mg/kgss	< 0,01	0.1	10	LABO 03 Ed.11^ (2016)	0.01
Indeno (1,2,3,cd) Pirene	mg/kgss	< 0,01	0.1	5	LABO 03 Ed.11^ (2016)	0.01
Pirene	mg/kgss	< 0,01	5	50	LABO 03 Ed.11^ (2016)	0.01
FITOFARMACI						
Alaclor	mg/kgss	< 0,01	0.01	1	(*)LABO 05 Ed.00^ (2017) + EPA 8270D:2014	0.01
Aldrin	mg/kgss	< 0,01	0.01	0.1	(*)LABO 05 Ed.00^ (2017) + EPA 8270D:2014	0.01
Atrazina	mg/kgss	< 0,01	0.01	1	(*)LABO 05 Ed.00^ (2017) + EPA 8270D:2014	0.01
alfa-Esaclorocicloesano	mg/kgss	< 0,01	0.01	0.1	(*)LABO 05 Ed.00^ (2017) + EPA 8270D:2014	0.01
beta-Esaclorocicloesano	mg/kgss	< 0,01	0.01	0.5	(*)LABO 05 Ed.00^ (2017) + EPA 8270D:2014	0.01
gamma-Esaclorocicloesano (Lindano)	mg/kgss	< 0,01	0.01	0.5	(*)LABO 05 Ed.00^ (2017) + EPA 8270D:2014	0.01
Clordano	mg/kgss	< 0,01	0.01	0.1	(*)LABO 05 Ed.00^ (2017) + EPA 8270D:2014	0.01
DDD, DDE, DDT	mg/kgss	< 0,01	0.01	0.1	(*)LABO 05 Ed.00^ (2017) + EPA 8270D:2014	0.01
Dieldrin	mg/kgss	< 0,01	0.01	0.1	(*)LABO 05 Ed.00^ (2017) + EPA 8270D:2014	0.01
Endrin	mg/kgss	< 0,01	0.01	2	(*)LABO 05 Ed.00^ (2017) + EPA 8270D:2014	0.01
PCB	mg/kgss	< 0,01	0.06	5	LABO 04 Ed.08^ (2016)	0.01

GIUDIZIO DI CONFORMITA' :

I parametri analizzati sul campione presentano valori CONFORMI ai limiti imposti nel DLgs n° 152/2006 Parte quarta Titolo V All.5 Tab. 1 per i siti ad uso Verde pubblico, privato e residenziale, Commerciale e Industriale

Il giudizio di conformità si riferisce ai parametri analizzati e si basa sul confronto del valore riscontrato con i valori di riferimento senza considerare l'incertezza di misura.

La riga contrassegnata con l'asterisco (*) indica che la prova non è accreditata da Accredia.
Le analisi, se non specificato altrimenti sono da considerarsi effettuate in unica replica sul campione tal quale.
LoQ (limite di quantificazione), il risultato preceduto dal simbolo "<" indica un valore inferiore a LoD (limite di rivelavibilità), I.M. (incertezza di misura).
L'incertezza di misura è espressa come incertezza di misura estesa U = k*uc ed è stata calcolata con un fattore di copertura k=2, corrispondente a un livello di probabilità di circa il 95%.
I recuperi sono conformi a quanto prescritto dal metodo, e non vengono utilizzati nel calcolo del risultato finale.
I risultati sono riferiti al campione vagliato a 2 cm.
Analisi effettuate sul campione tal quale : Idrocarburi leggeri < 12, Idrocarburi pesanti > 12, MTBE, Composti aromatici, Benzene e Solventi clorurati, Amianto.Tutti gli altri parametri sono effettuati sul sotto vaglio 2 mm.
Le sommatorie sono calcolate mediante il criterio del lower bound.
I contenitori utilizzati per il prelievo e la temperatura di trasporto del campione, sono risultati conformi a quanto richiesto dai metodi analitici.
Il presente Rapporto di Prova non può essere riprodotto in forma parziale senza autorizzazione scritta di Labo Consult S.r.l.

Il Responsabile del Laboratorio
Dr. Mariateresa Magrino
Chimico

Sede Legale e Amministrativa VIA PORDOI, 18 - 20021 BARANZATE (MI) TEL: 02/39321686 FAX: 02/39321572 MAIL: info@laboconsult.it
Cap. Soc. 10920,00 int. Vers. C.C.I.A.A. Milano n. 1001867 Reg. Soc. Comm. Trib. Milano n. 185464 Cad Fisc. e P.IVA n. 04363550155

RAPPORTO DI PROVA n° 17LA00066 DEL 28/09/2017

COMMITTENTE : DIMMS CONTROL S.r.l.
SS11 Padana Superiore, 317
20090 - Vimodrone (MI)

DATI DEL CAMPIONE :

Descrizione : SUO_11 a profondità 0,40 m

Matrice : Terreno

Produttore : ANAS S.p.a. Direzione Progettazione e Realizzazione Lavori Via Pianciani, 16 - 00185 Roma

DATI DEL PRELIEVO :

Luogo di prelievo : Casale Pollice Isiponi-pasoni (CH)

Prelevato da : Personale Labo Consult

Piano di campionamento : Effettuato da Cliente

Data prelievo : 05/09/2017

Data arrivo campione : 06/09/2017

Data inizio prove : 08/09/2017

Data fine prove : 27/09/2017

LIMITI DI LEGGE RIPORTATI:

D.Lgs.152/2006, Parte IV, Allegato 5, Tabella 1 e s.m.i.
Colonna A - Siti a destinazione d'uso Verde pubblico, privato e residenziale
Colonna B - Siti a destinazione d'uso Commerciale e industriale

Il campione sottoposto a prova ha dato i seguenti risultati:

Parametro	U.M.	Valore	I.M.	Limiti A	Limiti B	Metodo	LoQ
Residuo a 105°C	%	90,1				CNR IRSA 2 Q 64 Vol 2 1984	0.5
Frazione inferiore a 2 mm	%	41,8				D.M 13.09.1999 SO n.185 GU n.248 del 21.10.1999 Met. II.1	0.5
Carbonio organico totale	g/kgss	27,4				(*)LABO 01 Ed.00^ (2017)	0.01
Cromo VI	mg/kgss	< 2		2	15	CNR IRSA 16 Q64 Vol 3 1986	2
pH		8,7				(*)CNR IRSA 1 Q 64 Vol 3 1985	
Alluminio	mg/kgss	23910	± 6132			LABO 09 Ed.09^ (2016)	40
Arsenico	mg/kgss	< 4		20	50	LABO 09 Ed.09^ (2016)	4
Cadmio	mg/kgss	< 1		2	15	LABO 09 Ed.09^ (2016)	4
Cromo totale	mg/kgss	22,4	± 5.8	150	800	LABO 09 Ed.09^ (2016)	40
Ferro	mg/kgss	26518	± 6348			LABO 09 Ed.09^ (2016)	40
Mercurio	mg/kgss	< 0,5		1	5	(*)EPA 3051A : 2007 + EPA 6010D : 2014	0.5
Nichel	mg/kgss	15,7	± 4.5	120	500	LABO 09 Ed.09^ (2016)	40
Piombo	mg/kgss	< 5		100	1000	LABO 09 Ed.09^ (2016)	40
Rame	mg/kgss	9,0	± 3.5	120	600	LABO 09 Ed.09^ (2016)	40
Vanadio	mg/kgss	20,7		90	250	(*)EPA 3051A : 2007 + EPA 6010D : 2014	40
Zinco	mg/kgss	24,7	± 6.8	150	1500	LABO 09 Ed.09^ (2016)	40
Idrocarburi leggeri C<12	mg/kgss	< 1		10	250	LABO 10 Ed.06^ (2016)	1
Idrocarburi pesanti C>12	mg/kgss	< 20		50	750	LABO 11 Ed.07^ (2017)	20
COMPOSTI ORGANICI AROMATICI							
Benzene	mg/kgss	< 0,01		0.1	2	LABO 10 Ed.06^ (2016)	0.01
Etilbenzene	mg/kgss	< 0,01		0.5	50	LABO 10 Ed.06^ (2016)	0.01
Xilene (o,m,p)	mg/kgss	< 0,01		0.5	50	LABO 10 Ed.06^ (2016)	0.01
Stirene	mg/kgss	< 0,01		0.5	50	LABO 10 Ed.06^ (2016)	0.01
Toluene	mg/kgss	< 0,01		0.5	50	LABO 10 Ed.06^ (2016)	0.01
Solventi organici aromatici	mg/kgss	< 0,01		1	100	LABO 10 Ed.06^ (2016)	0.01
IDROCARBURI POLICICLICI AROMATICI							

Sede Legale e Amministrativa VIA PORDOI, 18 - 20021 BARANZATE (MI) TEL: 02/39321686 FAX: 02/39321572 MAIL: info@laboconsult.it
Cap. Soc. 10920,00 int. Vers. C.C.I.A.A. Milano n. 1001867 Reg. Soc. Comm. Trib. Milano n. 185464 Cad Fisc. e P.IVA n. 04363550155

Segue rapporto di prova 17LA00066 del 28/09/2017

Benzo (a) Antracene	mg/kgss	< 0,01	0.5	10	LABO 03 Ed.11^ (2016)	0.01
Benzo (a) Pirene	mg/kgss	< 0,01	0.1	10	LABO 03 Ed.11^ (2016)	0.01
Benzo (b) Fluorantene	mg/kgss	< 0,01	0.5	10	LABO 03 Ed.11^ (2016)	0.01
Benzo (k) Fluorantene	mg/kgss	< 0,01	0.5	10	LABO 03 Ed.11^ (2016)	0.01
Benzo (g,h,i) Perilene	mg/kgss	< 0,01	0.1	10	LABO 03 Ed.11^ (2016)	0.01
Crisene	mg/kgss	< 0,01	5	50	LABO 03 Ed.11^ (2016)	0.01
Dibenzo (a,e) Pirene	mg/kgss	< 0,01	0.1	10	LABO 03 Ed.11^ (2016)	0.01
Dibenzo (a,l) Pirene	mg/kgss	< 0,01	0.1	10	LABO 03 Ed.11^ (2016)	0.01
Dibenzo (a,i) Pirene	mg/kgss	< 0,01	0.1	10	LABO 03 Ed.11^ (2016)	0.01
Dibenzo (a,h) Pirene	mg/kgss	< 0,01	0.1	10	LABO 03 Ed.11^ (2016)	0.01
Sommatoria policiclici aromatici	mg/kgss	< 0,01	10	100	(*)LABO 03 Ed.11^ (2016)	0.01
Dibenzo (a,h) Antracene	mg/kgss	< 0,01	0.1	10	LABO 03 Ed.11^ (2016)	0.01
Indeno (1,2,3,cd) Pirene	mg/kgss	< 0,01	0.1	5	LABO 03 Ed.11^ (2016)	0.01
Pirene	mg/kgss	< 0,01	5	50	LABO 03 Ed.11^ (2016)	0.01
FITOFARMACI						
Alaclor	mg/kgss	< 0,01	0.01	1	(*)LABO 05 Ed.00^ (2017) + EPA 8270D:2014	0.01
Aldrin	mg/kgss	< 0,01	0.01	0.1	(*)LABO 05 Ed.00^ (2017) + EPA 8270D:2014	0.01
Atrazina	mg/kgss	< 0,01	0.01	1	(*)LABO 05 Ed.00^ (2017) + EPA 8270D:2014	0.01
alfa-Esaclorocicloesano	mg/kgss	< 0,01	0.01	0.1	(*)LABO 05 Ed.00^ (2017) + EPA 8270D:2014	0.01
beta-Esaclorocicloesano	mg/kgss	< 0,01	0.01	0.5	(*)LABO 05 Ed.00^ (2017) + EPA 8270D:2014	0.01
gamma-Esaclorocicloesano (Lindano)	mg/kgss	< 0,01	0.01	0.5	(*)LABO 05 Ed.00^ (2017) + EPA 8270D:2014	0.01
Clordano	mg/kgss	< 0,01	0.01	0.1	(*)LABO 05 Ed.00^ (2017) + EPA 8270D:2014	0.01
DDD, DDE, DDT	mg/kgss	< 0,01	0.01	0.1	(*)LABO 05 Ed.00^ (2017) + EPA 8270D:2014	0.01
Dieldrin	mg/kgss	< 0,01	0.01	0.1	(*)LABO 05 Ed.00^ (2017) + EPA 8270D:2014	0.01
Endrin	mg/kgss	< 0,01	0.01	2	(*)LABO 05 Ed.00^ (2017) + EPA 8270D:2014	0.01
PCB	mg/kgss	< 0,01	0.06	5	LABO 04 Ed.08^ (2016)	0.01

GIUDIZIO DI CONFORMITA' :

I parametri analizzati sul campione presentano valori CONFORMI ai limiti imposti nel DLgs n° 152/2006 Parte quarta Titolo V All.5 Tab. 1 per i siti ad uso Verde pubblico, privato e residenziale, Commerciale e Industriale

Il giudizio di conformità si riferisce ai parametri analizzati e si basa sul confronto del valore riscontrato con i valori di riferimento senza considerare l'incertezza di misura.

La riga contrassegnata con l'asterisco (*) indica che la prova non è accreditata da Accredia.
Le analisi, se non specificato altrimenti sono da considerarsi effettuate in unica replica sul campione tal quale.
LoQ (limite di quantificazione), il risultato preceduto dal simbolo "<" indica un valore inferiore a LoD (limite di rivelavibilità), I.M. (incertezza di misura).
L'incertezza di misura è espressa come incertezza di misura estesa U = k*uc ed è stata calcolata con un fattore di copertura k=2, corrispondente a un livello di probabilità di circa il 95%.
I recuperi sono conformi a quanto prescritto dal metodo, e non vengono utilizzati nel calcolo del risultato finale.
I risultati sono riferiti al campione vagliato a 2 cm.
Analisi effettuate sul campione tal quale : Idrocarburi leggeri < 12, Idrocarburi pesanti > 12, MTBE, Composti aromatici, Benzene e Solventi clorurati, Amianto.Tutti gli altri parametri sono effettuati sul sotto vaglio 2 mm.
Le sommatorie sono calcolate mediante il criterio del lower bound.
I contenitori utilizzati per il prelievo e la temperatura di trasporto del campione, sono risultati conformi a quanto richiesto dai metodi analitici.
Il presente Rapporto di Prova non può essere riprodotto in forma parziale senza autorizzazione scritta di Labo Consult S.r.l.

Il Responsabile del Laboratorio
Dr. Mariateresa Magrino
Chimico

Sede Legale e Amministrativa VIA PORDOI, 18 - 20021 BARANZATE (MI) TEL: 02/39321686 FAX: 02/39321572 MAIL: info@laboconsult.it
Cap. Soc. 10920,00 int. Vers. C.C.I.A.A. Milano n. 1001867 Reg. Soc. Comm. Trib. Milano n. 185464 Cad Fisc. e P.IVA n. 04363550155

RAPPORTO DI PROVA n° 17LA00068 DEL 28/09/2017

COMMITTENTE : DIMMS CONTROL S.r.l.
SS11 Padana Superiore, 317
20090 - Vimodrone (MI)

DATI DEL CAMPIONE :

Descrizione : SUO_11 c profondità 1.50 m

Matrice : Terreno

Produttore : ANAS S.p.a. Direzione Progettazione e Realizzazione Lavori Via Pianciani, 16 - 00185 Roma

DATI DEL PRELIEVO :

Luogo di prelievo : Casale Pollice Isiponi-pasoni (CH)

Prelevato da : Personale Labo Consult

Piano di campionamento : Effettuato da Cliente

Data prelievo : 05/09/2017

Data arrivo campione : 06/09/2017

Data inizio prove : 08/09/2017

Data fine prove : 27/09/2017

LIMITI DI LEGGE RIPORTATI:

D.Lgs.152/2006, Parte IV, Allegato 5, Tabella 1 e s.m.i.
Colonna A - Siti a destinazione d'uso Verde pubblico, privato e residenziale
Colonna B - Siti a destinazione d'uso Commerciale e industriale

Il campione sottoposto a prova ha dato i seguenti risultati:

Parametro	U.M.	Valore	I.M.	Limiti A	Limiti B	Metodo	LoQ
Residuo a 105°C	%	91,4				CNR IRSA 2 Q 64 Vol 2 1984	0.5
Frazione inferiore a 2 mm	%	48,8				D.M 13.09.1999 SO n.185 GU n.248 del 21.10.1999 Met. II.1	0.5
Carbonio organico totale	g/kgss	15,6				(*)LABO 01 Ed.00^ (2017)	0.01
Cromo VI	mg/kgss	< 2		2	15	CNR IRSA 16 Q64 Vol 3 1986	2
pH		8,3				(*)CNR IRSA 1 Q 64 Vol 3 1985	
Alluminio	mg/kgss	18349	± 4706			LABO 09 Ed.09^ (2016)	40
Arsenico	mg/kgss	< 4		20	50	LABO 09 Ed.09^ (2016)	4
Cadmio	mg/kgss	< 1		2	15	LABO 09 Ed.09^ (2016)	4
Cromo totale	mg/kgss	26	± 7	150	800	LABO 09 Ed.09^ (2016)	40
Ferro	mg/kgss	20145	± 4823			LABO 09 Ed.09^ (2016)	40
Mercurio	mg/kgss	< 0,5		1	5	(*)EPA 3051A : 2007 + EPA 6010D : 2014	0.5
Nichel	mg/kgss	18,3	± 5.0	120	500	LABO 09 Ed.09^ (2016)	40
Piombo	mg/kgss	< 5		100	1000	LABO 09 Ed.09^ (2016)	40
Rame	mg/kgss	10,5	± 4.0	120	600	LABO 09 Ed.09^ (2016)	40
Vanadio	mg/kgss	23,8		90	250	(*)EPA 3051A : 2007 + EPA 6010D : 2014	40
Zinco	mg/kgss	28	± 8	150	1500	LABO 09 Ed.09^ (2016)	40
Idrocarburi leggeri C<12	mg/kgss	< 1		10	250	LABO 10 Ed.06^ (2016)	1
Idrocarburi pesanti C>12	mg/kgss	< 20		50	750	LABO 11 Ed.07^ (2017)	20
COMPOSTI ORGANICI AROMATICI							
Benzene	mg/kgss	< 0,01		0.1	2	LABO 10 Ed.06^ (2016)	0.01
Etilbenzene	mg/kgss	< 0,01		0.5	50	LABO 10 Ed.06^ (2016)	0.01
Xilene (o,m,p)	mg/kgss	< 0,01		0.5	50	LABO 10 Ed.06^ (2016)	0.01
Stirene	mg/kgss	< 0,01		0.5	50	LABO 10 Ed.06^ (2016)	0.01
Toluene	mg/kgss	< 0,01		0.5	50	LABO 10 Ed.06^ (2016)	0.01
Solventi organici aromatici	mg/kgss	< 0,01		1	100	LABO 10 Ed.06^ (2016)	0.01
IDROCARBURI POLICICLICI AROMATICI							

Sede Legale e Amministrativa VIA PORDOI, 18 - 20021 BARANZATE (MI) TEL: 02/39321686 FAX: 02/39321572 MAIL: info@laboconsult.it
Cap. Soc. 10920,00 int. Vers. C.C.I.A.A. Milano n. 1001867 Reg. Soc. Comm. Trib. Milano n. 185464 Cad Fisc. e P.IVA n. 04363550155

Segue rapporto di prova 17LA00068 del 28/09/2017

Benzo (a) Antracene	mg/kgss	< 0,01	0.5	10	LABO 03 Ed.11^ (2016)	0.01
Benzo (a) Pirene	mg/kgss	< 0,01	0.1	10	LABO 03 Ed.11^ (2016)	0.01
Benzo (b) Fluorantene	mg/kgss	< 0,01	0.5	10	LABO 03 Ed.11^ (2016)	0.01
Benzo (k) Fluorantene	mg/kgss	< 0,01	0.5	10	LABO 03 Ed.11^ (2016)	0.01
Benzo (g,h,i) Perilene	mg/kgss	< 0,01	0.1	10	LABO 03 Ed.11^ (2016)	0.01
Crisene	mg/kgss	< 0,01	5	50	LABO 03 Ed.11^ (2016)	0.01
Dibenzo (a,e) Pirene	mg/kgss	< 0,01	0.1	10	LABO 03 Ed.11^ (2016)	0.01
Dibenzo (a,l) Pirene	mg/kgss	< 0,01	0.1	10	LABO 03 Ed.11^ (2016)	0.01
Dibenzo (a,i) Pirene	mg/kgss	< 0,01	0.1	10	LABO 03 Ed.11^ (2016)	0.01
Dibenzo (a,h) Pirene	mg/kgss	< 0,01	0.1	10	LABO 03 Ed.11^ (2016)	0.01
Sommatoria policiclici aromatici	mg/kgss	< 0,01	10	100	(*)LABO 03 Ed.11^ (2016)	0.01
Dibenzo (a,h) Antracene	mg/kgss	< 0,01	0.1	10	LABO 03 Ed.11^ (2016)	0.01
Indeno (1,2,3,cd) Pirene	mg/kgss	< 0,01	0.1	5	LABO 03 Ed.11^ (2016)	0.01
Pirene	mg/kgss	< 0,01	5	50	LABO 03 Ed.11^ (2016)	0.01
FITOFARMACI						
Alaclor	mg/kgss	< 0,01	0.01	1	(*)LABO 05 Ed.00^ (2017) + EPA 8270D:2014	0.01
Aldrin	mg/kgss	< 0,01	0.01	0.1	(*)LABO 05 Ed.00^ (2017) + EPA 8270D:2014	0.01
Atrazina	mg/kgss	< 0,01	0.01	1	(*)LABO 05 Ed.00^ (2017) + EPA 8270D:2014	0.01
alfa-Esaclorocicloesano	mg/kgss	< 0,01	0.01	0.1	(*)LABO 05 Ed.00^ (2017) + EPA 8270D:2014	0.01
beta-Esaclorocicloesano	mg/kgss	< 0,01	0.01	0.5	(*)LABO 05 Ed.00^ (2017) + EPA 8270D:2014	0.01
gamma-Esaclorocicloesano (Lindano)	mg/kgss	< 0,01	0.01	0.5	(*)LABO 05 Ed.00^ (2017) + EPA 8270D:2014	0.01
Clordano	mg/kgss	< 0,01	0.01	0.1	(*)LABO 05 Ed.00^ (2017) + EPA 8270D:2014	0.01
DDD, DDE, DDT	mg/kgss	< 0,01	0.01	0.1	(*)LABO 05 Ed.00^ (2017) + EPA 8270D:2014	0.01
Dieldrin	mg/kgss	< 0,01	0.01	0.1	(*)LABO 05 Ed.00^ (2017) + EPA 8270D:2014	0.01
Endrin	mg/kgss	< 0,01	0.01	2	(*)LABO 05 Ed.00^ (2017) + EPA 8270D:2014	0.01
PCB	mg/kgss	< 0,01	0.06	5	LABO 04 Ed.08^ (2016)	0.01

GIUDIZIO DI CONFORMITA' :

I parametri analizzati sul campione presentano valori CONFORMI ai limiti imposti nel DLgs n° 152/2006 Parte quarta Titolo V All.5 Tab. 1 per i siti ad uso Verde pubblico, privato e residenziale, Commerciale e Industriale

Il giudizio di conformità si riferisce ai parametri analizzati e si basa sul confronto del valore riscontrato con i valori di riferimento senza considerare l'incertezza di misura.

La riga contrassegnata con l'asterisco (*) indica che la prova non è accreditata da Accredia.
Le analisi, se non specificato altrimenti sono da considerarsi effettuate in unica replica sul campione tal quale.
LoQ (limite di quantificazione), il risultato preceduto dal simbolo "<" indica un valore inferiore a LoD (limite di rivelavibilità), I.M. (incertezza di misura).
L'incertezza di misura è espressa come incertezza di misura estesa U = k*uc ed è stata calcolata con un fattore di copertura k=2, corrispondente a un livello di probabilità di circa il 95%.
I recuperi sono conformi a quanto prescritto dal metodo, e non vengono utilizzati nel calcolo del risultato finale.
I risultati sono riferiti al campione vagliato a 2 cm.
Analisi effettuate sul campione tal quale : Idrocarburi leggeri < 12, Idrocarburi pesanti > 12, MTBE, Composti aromatici, Benzene e Solventi clorurati, Amianto.Tutti gli altri parametri sono effettuati sul sotto vaglio 2 mm.
Le sommatorie sono calcolate mediante il criterio del lower bound.
I contenitori utilizzati per il prelievo e la temperatura di trasporto del campione, sono risultati conformi a quanto richiesto dai metodi analitici.
Il presente Rapporto di Prova non può essere riprodotto in forma parziale senza autorizzazione scritta di Labo Consult S.r.l.

Il Responsabile del Laboratorio
Dr. Mariateresa Magrino
Chimico

Sede Legale e Amministrativa VIA PORDOI, 18 - 20021 BARANZATE (MI) TEL: 02/39321686 FAX: 02/39321572 MAIL: info@laboconsult.it
Cap. Soc. 10920,00 int. Vers. C.C.I.A.A. Milano n. 1001867 Reg. Soc. Comm. Trib. Milano n. 185464 Cad Fisc. e P.IVA n. 04363550155

RAPPORTO DI PROVA n° 17LA00069 DEL 28/09/2017

COMMITTENTE : DIMMS CONTROL S.r.l.
SS11 Padana Superiore, 317
20090 - Vimodrone (MI)

DATI DEL CAMPIONE :

Descrizione : SUO_12 a profondità 0,40 m

Matrice : Terreno

Produttore : ANAS S.p.a. Direzione Progettazione e Realizzazione Lavori Via Pianciani, 16 - 00185 Roma

DATI DEL PRELIEVO :

Luogo di prelievo : Casale Pollice Isiponi-pasoni (CH)

Prelevato da : Personale Labo Consult

Piano di campionamento : Effettuato da Cliente

Data prelievo : 05/09/2017

Data arrivo campione : 06/09/2017

Data inizio prove : 08/09/2017

Data fine prove : 27/09/2017

LIMITI DI LEGGE RIPORTATI:

D.Lgs.152/2006, Parte IV, Allegato 5, Tabella 1 e s.m.i.
Colonna A - Siti a destinazione d'uso Verde pubblico, privato e residenziale
Colonna B - Siti a destinazione d'uso Commerciale e industriale

Il campione sottoposto a prova ha dato i seguenti risultati:

Parametro	U.M.	Valore	I.M.	Limiti A	Limiti B	Metodo	LoQ
Residuo a 105°C	%	91,7				CNR IRSA 2 Q 64 Vol 2 1984	0.5
Frazione inferiore a 2 mm	%	26,2				D.M 13.09.1999 SO n.185 GU n.248 del 21.10.1999 Met. II.1	0.5
Carbonio organico totale	g/kgss	14,3				(*)LABO 01 Ed.00^ (2017)	0.01
Cromo VI	mg/kgss	< 2		2	15	CNR IRSA 16 Q64 Vol 3 1986	2
pH		7,9				(*)CNR IRSA 1 Q 64 Vol 3 1985	
Alluminio	mg/kgss	12115	± 3107			LABO 09 Ed.09^ (2016)	40
Arsenico	mg/kgss	< 4		20	50	LABO 09 Ed.09^ (2016)	4
Cadmio	mg/kgss	< 1		2	15	LABO 09 Ed.09^ (2016)	4
Cromo totale	mg/kgss	17,0	± 4.6	150	800	LABO 09 Ed.09^ (2016)	40
Ferro	mg/kgss	11004	± 2636			LABO 09 Ed.09^ (2016)	40
Mercurio	mg/kgss	< 0,5		1	5	(*)EPA 3051A : 2007 + EPA 6010D : 2014	0.5
Nichel	mg/kgss	11,5	± 3.6	120	500	LABO 09 Ed.09^ (2016)	40
Piombo	mg/kgss	< 5		100	1000	LABO 09 Ed.09^ (2016)	40
Rame	mg/kgss	5,7	± 2.3	120	600	LABO 09 Ed.09^ (2016)	40
Vanadio	mg/kgss	16,8		90	250	(*)EPA 3051A : 2007 + EPA 6010D : 2014	40
Zinco	mg/kgss	16,6	± 5.1	150	1500	LABO 09 Ed.09^ (2016)	40
Idrocarburi leggeri C<12	mg/kgss	< 1		10	250	LABO 10 Ed.06^ (2016)	1
Idrocarburi pesanti C>12	mg/kgss	< 20		50	750	LABO 11 Ed.07^ (2017)	20
COMPOSTI ORGANICI AROMATICI							
Benzene	mg/kgss	< 0,01		0.1	2	LABO 10 Ed.06^ (2016)	0.01
Etilbenzene	mg/kgss	< 0,01		0.5	50	LABO 10 Ed.06^ (2016)	0.01
Xilene (o,m,p)	mg/kgss	< 0,01		0.5	50	LABO 10 Ed.06^ (2016)	0.01
Stirene	mg/kgss	< 0,01		0.5	50	LABO 10 Ed.06^ (2016)	0.01
Toluene	mg/kgss	< 0,01		0.5	50	LABO 10 Ed.06^ (2016)	0.01
Solventi organici aromatici	mg/kgss	< 0,01		1	100	LABO 10 Ed.06^ (2016)	0.01
IDROCARBURI POLICICLICI AROMATICI							

Sede Legale e Amministrativa VIA PORDOI, 18 - 20021 BARANZATE (MI) TEL: 02/39321686 FAX: 02/39321572 MAIL: info@laboconsult.it
Cap. Soc. 10920,00 int. Vers. C.C.I.A.A. Milano n. 1001867 Reg. Soc. Comm. Trib. Milano n. 185464 Cad Fisc. e P.IVA n. 04363550155

Segue rapporto di prova 17LA00069 del 28/09/2017

Benzo (a) Antracene	mg/kgss	< 0,01	0.5	10	LABO 03 Ed.11^ (2016)	0.01
Benzo (a) Pirene	mg/kgss	< 0,01	0.1	10	LABO 03 Ed.11^ (2016)	0.01
Benzo (b) Fluorantene	mg/kgss	< 0,01	0.5	10	LABO 03 Ed.11^ (2016)	0.01
Benzo (k) Fluorantene	mg/kgss	< 0,01	0.5	10	LABO 03 Ed.11^ (2016)	0.01
Benzo (g,h,i) Perilene	mg/kgss	< 0,01	0.1	10	LABO 03 Ed.11^ (2016)	0.01
Crisene	mg/kgss	< 0,01	5	50	LABO 03 Ed.11^ (2016)	0.01
Dibenzo (a,e) Pirene	mg/kgss	< 0,01	0.1	10	LABO 03 Ed.11^ (2016)	0.01
Dibenzo (a,l) Pirene	mg/kgss	< 0,01	0.1	10	LABO 03 Ed.11^ (2016)	0.01
Dibenzo (a,i) Pirene	mg/kgss	< 0,01	0.1	10	LABO 03 Ed.11^ (2016)	0.01
Dibenzo (a,h) Pirene	mg/kgss	< 0,01	0.1	10	LABO 03 Ed.11^ (2016)	0.01
Sommatoria policiclici aromatici	mg/kgss	< 0,01	10	100	(*)LABO 03 Ed.11^ (2016)	0.01
Dibenzo (a,h) Antracene	mg/kgss	< 0,01	0.1	10	LABO 03 Ed.11^ (2016)	0.01
Indeno (1,2,3,cd) Pirene	mg/kgss	< 0,01	0.1	5	LABO 03 Ed.11^ (2016)	0.01
Pirene	mg/kgss	< 0,01	5	50	LABO 03 Ed.11^ (2016)	0.01
FITOFARMACI						
Alaclor	mg/kgss	< 0,01	0.01	1	(*)LABO 05 Ed.00^ (2017) + EPA 8270D:2014	0.01
Aldrin	mg/kgss	< 0,01	0.01	0.1	(*)LABO 05 Ed.00^ (2017) + EPA 8270D:2014	0.01
Atrazina	mg/kgss	< 0,01	0.01	1	(*)LABO 05 Ed.00^ (2017) + EPA 8270D:2014	0.01
alfa-Esaclorocicloesano	mg/kgss	< 0,01	0.01	0.1	(*)LABO 05 Ed.00^ (2017) + EPA 8270D:2014	0.01
beta-Esaclorocicloesano	mg/kgss	< 0,01	0.01	0.5	(*)LABO 05 Ed.00^ (2017) + EPA 8270D:2014	0.01
gamma-Esaclorocicloesano (Lindano)	mg/kgss	< 0,01	0.01	0.5	(*)LABO 05 Ed.00^ (2017) + EPA 8270D:2014	0.01
Clordano	mg/kgss	< 0,01	0.01	0.1	(*)LABO 05 Ed.00^ (2017) + EPA 8270D:2014	0.01
DDD, DDE, DDT	mg/kgss	< 0,01	0.01	0.1	(*)LABO 05 Ed.00^ (2017) + EPA 8270D:2014	0.01
Dieldrin	mg/kgss	< 0,01	0.01	0.1	(*)LABO 05 Ed.00^ (2017) + EPA 8270D:2014	0.01
Endrin	mg/kgss	< 0,01	0.01	2	(*)LABO 05 Ed.00^ (2017) + EPA 8270D:2014	0.01
PCB	mg/kgss	< 0,01	0.06	5	LABO 04 Ed.08^ (2016)	0.01

GIUDIZIO DI CONFORMITA' :

I parametri analizzati sul campione presentano valori CONFORMI ai limiti imposti nel DLgs n° 152/2006 Parte quarta Titolo V All.5 Tab. 1 per i siti ad uso Verde pubblico, privato e residenziale, Commerciale e Industriale

Il giudizio di conformità si riferisce ai parametri analizzati e si basa sul confronto del valore riscontrato con i valori di riferimento senza considerare l'incertezza di misura.

La riga contrassegnata con l'asterisco (*) indica che la prova non è accreditata da Accredia.
Le analisi, se non specificato altrimenti sono da considerarsi effettuate in unica replica sul campione tal quale.
LoQ (limite di quantificazione), il risultato preceduto dal simbolo "<" indica un valore inferiore a LoD (limite di rivelavibilità), I.M. (incertezza di misura).
L'incertezza di misura è espressa come incertezza di misura estesa U = k*uc ed è stata calcolata con un fattore di copertura k=2, corrispondente a un livello di probabilità di circa il 95%.
I recuperi sono conformi a quanto prescritto dal metodo, e non vengono utilizzati nel calcolo del risultato finale.
I risultati sono riferiti al campione vagliato a 2 cm.
Analisi effettuate sul campione tal quale : Idrocarburi leggeri < 12, Idrocarburi pesanti > 12, MTBE, Composti aromatici, Benzene e Solventi clorurati, Amianto.Tutti gli altri parametri sono effettuati sul sotto vaglio 2 mm.
Le sommatorie sono calcolate mediante il criterio del lower bound.
I contenitori utilizzati per il prelievo e la temperatura di trasporto del campione, sono risultati conformi a quanto richiesto dai metodi analitici.
Il presente Rapporto di Prova non può essere riprodotto in forma parziale senza autorizzazione scritta di Labo Consult S.r.l.

Il Responsabile del Laboratorio
Dr. Mariateresa Magrino
Chimico

Sede Legale e Amministrativa VIA PORDOI, 18 - 20021 BARANZATE (MI) TEL: 02/39321686 FAX: 02/39321572 MAIL: info@laboconsult.it
Cap. Soc. 10920,00 int. Vers. C.C.I.A.A. Milano n. 1001867 Reg. Soc. Comm. Trib. Milano n. 185464 Cad Fisc. e P.IVA n. 04363550155

RAPPORTO DI PROVA n° 17LA00070 DEL 28/09/2017

COMMITTENTE : DIMMS CONTROL S.r.l.
SS11 Padana Superiore, 317
20090 - Vimodrone (MI)

DATI DEL CAMPIONE :

Descrizione : SUO_12 b profondità 1.00 m

Matrice : Terreno

Produttore : ANAS S.p.a. Direzione Progettazione e Realizzazione Lavori Via Pianciani, 16 - 00185 Roma

DATI DEL PRELIEVO :

Luogo di prelievo : Casale Pollice Isiponi-pasoni (CH)

Prelevato da : Personale Labo Consult

Piano di campionamento : Effettuato da Cliente

Data prelievo : 05/09/2017

Data arrivo campione : 06/09/2017

Data inizio prove : 08/09/2017

Data fine prove : 27/09/2017

LIMITI DI LEGGE RIPORTATI:

D.Lgs.152/2006, Parte IV, Allegato 5, Tabella 1 e s.m.i.
Colonna A - Siti a destinazione d'uso Verde pubblico, privato e residenziale
Colonna B - Siti a destinazione d'uso Commerciale e industriale

Il campione sottoposto a prova ha dato i seguenti risultati:

Parametro	U.M.	Valore	I.M.	Limiti A	Limiti B	Metodo	LoQ
Residuo a 105°C	%	92,5				CNR IRSA 2 Q 64 Vol 2 1984	0.5
Frazione inferiore a 2 mm	%	33,1				D.M 13.09.1999 SO n.185 GU n.248 del 21.10.1999 Met. II.1	0.5
Carbonio organico totale	g/kgss	8,4				(*)LABO 01 Ed.00^ (2017)	0.01
Cromo VI	mg/kgss	< 2		2	15	CNR IRSA 16 Q64 Vol 3 1986	2
pH		7,8				(*)CNR IRSA 1 Q 64 Vol 3 1985	
Alluminio	mg/kgss	13558	± 3477			LABO 09 Ed.09^ (2016)	40
Arsenico	mg/kgss	< 4		20	50	LABO 09 Ed.09^ (2016)	4
Cadmio	mg/kgss	< 1		2	15	LABO 09 Ed.09^ (2016)	4
Cromo totale	mg/kgss	21,2	± 5.5	150	800	LABO 09 Ed.09^ (2016)	40
Ferro	mg/kgss	12287	± 2943			LABO 09 Ed.09^ (2016)	40
Mercurio	mg/kgss	< 0,5		1	5	(*)EPA 3051A : 2007 + EPA 6010D : 2014	0.5
Nichel	mg/kgss	14,3	± 4.2	120	500	LABO 09 Ed.09^ (2016)	40
Piombo	mg/kgss	< 5		100	1000	LABO 09 Ed.09^ (2016)	40
Rame	mg/kgss	7,1	± 2.8	120	600	LABO 09 Ed.09^ (2016)	40
Vanadio	mg/kgss	20,9		90	250	(*)EPA 3051A : 2007 + EPA 6010D : 2014	40
Zinco	mg/kgss	21,2	± 6.1	150	1500	LABO 09 Ed.09^ (2016)	40
Idrocarburi leggeri C<12	mg/kgss	< 1		10	250	LABO 10 Ed.06^ (2016)	1
Idrocarburi pesanti C>12	mg/kgss	< 20		50	750	LABO 11 Ed.07^ (2017)	20
COMPOSTI ORGANICI AROMATICI							
Benzene	mg/kgss	< 0,01		0.1	2	LABO 10 Ed.06^ (2016)	0.01
Etilbenzene	mg/kgss	< 0,01		0.5	50	LABO 10 Ed.06^ (2016)	0.01
Xilene (o,m,p)	mg/kgss	< 0,01		0.5	50	LABO 10 Ed.06^ (2016)	0.01
Stirene	mg/kgss	< 0,01		0.5	50	LABO 10 Ed.06^ (2016)	0.01
Toluene	mg/kgss	< 0,01		0.5	50	LABO 10 Ed.06^ (2016)	0.01
Solventi organici aromatici	mg/kgss	< 0,01		1	100	LABO 10 Ed.06^ (2016)	0.01
IDROCARBURI POLICICLICI AROMATICI							

Sede Legale e Amministrativa VIA PORDOI, 18 - 20021 BARANZATE (MI) TEL: 02/39321686 FAX: 02/39321572 MAIL: info@laboconsult.it
Cap. Soc. 10920,00 int. Vers. C.C.I.A.A. Milano n. 1001867 Reg. Soc. Comm. Trib. Milano n. 185464 Cad Fisc. e P.IVA n. 04363550155

Segue rapporto di prova 17LA00070 del 28/09/2017

Benzo (a) Antracene	mg/kgss	< 0,01	0.5	10	LABO 03 Ed.11^ (2016)	0.01
Benzo (a) Pirene	mg/kgss	< 0,01	0.1	10	LABO 03 Ed.11^ (2016)	0.01
Benzo (b) Fluorantene	mg/kgss	< 0,01	0.5	10	LABO 03 Ed.11^ (2016)	0.01
Benzo (k) Fluorantene	mg/kgss	< 0,01	0.5	10	LABO 03 Ed.11^ (2016)	0.01
Benzo (g,h,i) Perilene	mg/kgss	< 0,01	0.1	10	LABO 03 Ed.11^ (2016)	0.01
Crisene	mg/kgss	< 0,01	5	50	LABO 03 Ed.11^ (2016)	0.01
Dibenzo (a,e) Pirene	mg/kgss	< 0,01	0.1	10	LABO 03 Ed.11^ (2016)	0.01
Dibenzo (a,l) Pirene	mg/kgss	< 0,01	0.1	10	LABO 03 Ed.11^ (2016)	0.01
Dibenzo (a,i) Pirene	mg/kgss	< 0,01	0.1	10	LABO 03 Ed.11^ (2016)	0.01
Dibenzo (a,h) Pirene	mg/kgss	< 0,01	0.1	10	LABO 03 Ed.11^ (2016)	0.01
Sommatoria policiclici aromatici	mg/kgss	< 0,01	10	100	(*)LABO 03 Ed.11^ (2016)	0.01
Dibenzo (a,h) Antracene	mg/kgss	< 0,01	0.1	10	LABO 03 Ed.11^ (2016)	0.01
Indeno (1,2,3,cd) Pirene	mg/kgss	< 0,01	0.1	5	LABO 03 Ed.11^ (2016)	0.01
Pirene	mg/kgss	< 0,01	5	50	LABO 03 Ed.11^ (2016)	0.01
FITOFARMACI						
Alaclor	mg/kgss	< 0,01	0.01	1	(*)LABO 05 Ed.00^ (2017) + EPA 8270D:2014	0.01
Aldrin	mg/kgss	< 0,01	0.01	0.1	(*)LABO 05 Ed.00^ (2017) + EPA 8270D:2014	0.01
Atrazina	mg/kgss	< 0,01	0.01	1	(*)LABO 05 Ed.00^ (2017) + EPA 8270D:2014	0.01
alfa-Esaclorocicloesano	mg/kgss	< 0,01	0.01	0.1	(*)LABO 05 Ed.00^ (2017) + EPA 8270D:2014	0.01
beta-Esaclorocicloesano	mg/kgss	< 0,01	0.01	0.5	(*)LABO 05 Ed.00^ (2017) + EPA 8270D:2014	0.01
gamma-Esaclorocicloesano (Lindano)	mg/kgss	< 0,01	0.01	0.5	(*)LABO 05 Ed.00^ (2017) + EPA 8270D:2014	0.01
Clordano	mg/kgss	< 0,01	0.01	0.1	(*)LABO 05 Ed.00^ (2017) + EPA 8270D:2014	0.01
DDD, DDE, DDT	mg/kgss	< 0,01	0.01	0.1	(*)LABO 05 Ed.00^ (2017) + EPA 8270D:2014	0.01
Dieldrin	mg/kgss	< 0,01	0.01	0.1	(*)LABO 05 Ed.00^ (2017) + EPA 8270D:2014	0.01
Endrin	mg/kgss	< 0,01	0.01	2	(*)LABO 05 Ed.00^ (2017) + EPA 8270D:2014	0.01
PCB	mg/kgss	< 0,01	0.06	5	LABO 04 Ed.08^ (2016)	0.01

GIUDIZIO DI CONFORMITA' :

I parametri analizzati sul campione presentano valori CONFORMI ai limiti imposti nel DLgs n° 152/2006 Parte quarta Titolo V All.5 Tab. 1 per i siti ad uso Verde pubblico, privato e residenziale, Commerciale e Industriale

Il giudizio di conformità si riferisce ai parametri analizzati e si basa sul confronto del valore riscontrato con i valori di riferimento senza considerare l'incertezza di misura.

La riga contrassegnata con l'asterisco (*) indica che la prova non è accreditata da Accredia.
Le analisi, se non specificato altrimenti sono da considerarsi effettuate in unica replica sul campione tal quale.
LoQ (limite di quantificazione), il risultato preceduto dal simbolo "<" indica un valore inferiore a LoD (limite di rivelavibilità), I.M. (incertezza di misura).
L'incertezza di misura è espressa come incertezza di misura estesa U = k*uc ed è stata calcolata con un fattore di copertura k=2, corrispondente a un livello di probabilità di circa il 95%.
I recuperi sono conformi a quanto prescritto dal metodo, e non vengono utilizzati nel calcolo del risultato finale.
I risultati sono riferiti al campione vagliato a 2 cm.
Analisi effettuate sul campione tal quale : Idrocarburi leggeri < 12, Idrocarburi pesanti > 12, MTBE, Composti aromatici, Benzene e Solventi clorurati, Amianto.Tutti gli altri parametri sono effettuati sul sotto vaglio 2 mm.
Le sommatorie sono calcolate mediante il criterio del lower bound.
I contenitori utilizzati per il prelievo e la temperatura di trasporto del campione, sono risultati conformi a quanto richiesto dai metodi analitici.
Il presente Rapporto di Prova non può essere riprodotto in forma parziale senza autorizzazione scritta di Labo Consult S.r.l.

Il Responsabile del Laboratorio
Dr. Mariateresa Magrino
Chimico

Sede Legale e Amministrativa VIA PORDOI, 18 - 20021 BARANZATE (MI) TEL: 02/39321686 FAX: 02/39321572 MAIL: info@laboconsult.it
Cap. Soc. 10920,00 int. Vers. C.C.I.A.A. Milano n. 1001867 Reg. Soc. Comm. Trib. Milano n. 185464 Cad Fisc. e P.IVA n. 04363550155

RAPPORTO DI PROVA n° 17LA00071 DEL 28/09/2017

COMMITTENTE : DIMMS CONTROL S.r.l.
SS11 Padana Superiore, 317
20090 - Vimodrone (MI)

DATI DEL CAMPIONE :

Descrizione : SUO_12 c profondità 1.50 m

Matrice : Terreno

Produttore : ANAS S.p.a. Direzione Progettazione e Realizzazione Lavori Via Pianciani, 16 - 00185 Roma

DATI DEL PRELIEVO :

Luogo di prelievo : Casale Pollice Isiponi-pasoni (CH)

Prelevato da : Personale Labo Consult

Piano di campionamento : Effettuato da Cliente

Data prelievo : 05/09/2017

Data arrivo campione : 06/09/2017

Data inizio prove : 08/09/2017

Data fine prove : 27/09/2017

LIMITI DI LEGGE RIPORTATI:

D.Lgs.152/2006, Parte IV, Allegato 5, Tabella 1 e s.m.i.
Colonna A - Siti a destinazione d'uso Verde pubblico, privato e residenziale
Colonna B - Siti a destinazione d'uso Commerciale e industriale

Il campione sottoposto a prova ha dato i seguenti risultati:

Parametro	U.M.	Valore	I.M.	Limiti A	Limiti B	Metodo	LoQ
Residuo a 105°C	%	92,2				CNR IRSA 2 Q 64 Vol 2 1984	0.5
Frazione inferiore a 2 mm	%	55,6				D.M 13.09.1999 SO n.185 GU n.248 del 21.10.1999 Met. II.1	0.5
Carbonio organico totale	g/kgss	15,9				(*)LABO 01 Ed.00^ (2017)	0.01
Cromo VI	mg/kgss	< 2		2	15	CNR IRSA 16 Q64 Vol 3 1986	2
pH		7,7				(*)CNR IRSA 1 Q 64 Vol 3 1985	
Alluminio	mg/kgss	20016	± 5133			LABO 09 Ed.09^ (2016)	40
Arsenico	mg/kgss	4,0	± 1.2	20	50	LABO 09 Ed.09^ (2016)	4
Cadmio	mg/kgss	< 1		2	15	LABO 09 Ed.09^ (2016)	4
Cromo totale	mg/kgss	36	± 9	150	800	LABO 09 Ed.09^ (2016)	40
Ferro	mg/kgss	18148	± 4345			LABO 09 Ed.09^ (2016)	40
Mercurio	mg/kgss	< 0,5		1	5	(*)EPA 3051A : 2007 + EPA 6010D : 2014	0.5
Nichel	mg/kgss	24,0	± 6.2	120	500	LABO 09 Ed.09^ (2016)	40
Piombo	mg/kgss	< 5		100	1000	LABO 09 Ed.09^ (2016)	40
Rame	mg/kgss	12,0	± 4.6	120	600	LABO 09 Ed.09^ (2016)	40
Vanadio	mg/kgss	35		90	250	(*)EPA 3051A : 2007 + EPA 6010D : 2014	40
Zinco	mg/kgss	35	± 9	150	1500	LABO 09 Ed.09^ (2016)	40
Idrocarburi leggeri C<12	mg/kgss	< 1		10	250	LABO 10 Ed.06^ (2016)	1
Idrocarburi pesanti C>12	mg/kgss	< 20		50	750	LABO 11 Ed.07^ (2017)	20
COMPOSTI ORGANICI AROMATICI							
Benzene	mg/kgss	< 0,01		0.1	2	LABO 10 Ed.06^ (2016)	0.01
Etilbenzene	mg/kgss	< 0,01		0.5	50	LABO 10 Ed.06^ (2016)	0.01
Xilene (o,m,p)	mg/kgss	< 0,01		0.5	50	LABO 10 Ed.06^ (2016)	0.01
Stirene	mg/kgss	< 0,01		0.5	50	LABO 10 Ed.06^ (2016)	0.01
Toluene	mg/kgss	< 0,01		0.5	50	LABO 10 Ed.06^ (2016)	0.01
Solventi organici aromatici	mg/kgss	< 0,01		1	100	LABO 10 Ed.06^ (2016)	0.01
IDROCARBURI POLICICLICI AROMATICI							

Sede Legale e Amministrativa VIA PORDOI, 18 - 20021 BARANZATE (MI) TEL: 02/39321686 FAX: 02/39321572 MAIL: info@laboconsult.it
Cap. Soc. 10920,00 int. Vers. C.C.I.A.A. Milano n. 1001867 Reg. Soc. Comm. Trib. Milano n. 185464 Cad Fisc. e P.IVA n. 04363550155

Segue rapporto di prova 17LA00071 del 28/09/2017

Benzo (a) Antracene	mg/kgss	< 0,01	0.5	10	LABO 03 Ed.11^ (2016)	0.01
Benzo (a) Pirene	mg/kgss	< 0,01	0.1	10	LABO 03 Ed.11^ (2016)	0.01
Benzo (b) Fluorantene	mg/kgss	< 0,01	0.5	10	LABO 03 Ed.11^ (2016)	0.01
Benzo (k) Fluorantene	mg/kgss	< 0,01	0.5	10	LABO 03 Ed.11^ (2016)	0.01
Benzo (g,h,i) Perilene	mg/kgss	< 0,01	0.1	10	LABO 03 Ed.11^ (2016)	0.01
Crisene	mg/kgss	< 0,01	5	50	LABO 03 Ed.11^ (2016)	0.01
Dibenzo (a,e) Pirene	mg/kgss	< 0,01	0.1	10	LABO 03 Ed.11^ (2016)	0.01
Dibenzo (a,l) Pirene	mg/kgss	< 0,01	0.1	10	LABO 03 Ed.11^ (2016)	0.01
Dibenzo (a,i) Pirene	mg/kgss	< 0,01	0.1	10	LABO 03 Ed.11^ (2016)	0.01
Dibenzo (a,h) Pirene	mg/kgss	< 0,01	0.1	10	LABO 03 Ed.11^ (2016)	0.01
Sommatoria policiclici aromatici	mg/kgss	< 0,01	10	100	(*)LABO 03 Ed.11^ (2016)	0.01
Dibenzo (a,h) Antracene	mg/kgss	< 0,01	0.1	10	LABO 03 Ed.11^ (2016)	0.01
Indeno (1,2,3,cd) Pirene	mg/kgss	< 0,01	0.1	5	LABO 03 Ed.11^ (2016)	0.01
Pirene	mg/kgss	< 0,01	5	50	LABO 03 Ed.11^ (2016)	0.01
FITOFARMACI						
Alaclor	mg/kgss	< 0,01	0.01	1	(*)LABO 05 Ed.00^ (2017) + EPA 8270D:2014	0.01
Aldrin	mg/kgss	< 0,01	0.01	0.1	(*)LABO 05 Ed.00^ (2017) + EPA 8270D:2014	0.01
Atrazina	mg/kgss	< 0,01	0.01	1	(*)LABO 05 Ed.00^ (2017) + EPA 8270D:2014	0.01
alfa-Esaclorocicloesano	mg/kgss	< 0,01	0.01	0.1	(*)LABO 05 Ed.00^ (2017) + EPA 8270D:2014	0.01
beta-Esaclorocicloesano	mg/kgss	< 0,01	0.01	0.5	(*)LABO 05 Ed.00^ (2017) + EPA 8270D:2014	0.01
gamma-Esaclorocicloesano (Lindano)	mg/kgss	< 0,01	0.01	0.5	(*)LABO 05 Ed.00^ (2017) + EPA 8270D:2014	0.01
Clordano	mg/kgss	< 0,01	0.01	0.1	(*)LABO 05 Ed.00^ (2017) + EPA 8270D:2014	0.01
DDD, DDE, DDT	mg/kgss	< 0,01	0.01	0.1	(*)LABO 05 Ed.00^ (2017) + EPA 8270D:2014	0.01
Dieldrin	mg/kgss	< 0,01	0.01	0.1	(*)LABO 05 Ed.00^ (2017) + EPA 8270D:2014	0.01
Endrin	mg/kgss	< 0,01	0.01	2	(*)LABO 05 Ed.00^ (2017) + EPA 8270D:2014	0.01
PCB	mg/kgss	< 0,01	0.06	5	LABO 04 Ed.08^ (2016)	0.01

GIUDIZIO DI CONFORMITA' :

I parametri analizzati sul campione presentano valori CONFORMI ai limiti imposti nel DLgs n° 152/2006 Parte quarta Titolo V All.5 Tab. 1 per i siti ad uso Verde pubblico, privato e residenziale, Commerciale e Industriale

Il giudizio di conformità si riferisce ai parametri analizzati e si basa sul confronto del valore riscontrato con i valori di riferimento senza considerare l'incertezza di misura.

La riga contrassegnata con l'asterisco (*) indica che la prova non è accreditata da Accredia.
Le analisi, se non specificato altrimenti sono da considerarsi effettuate in unica replica sul campione tal quale.
LoQ (limite di quantificazione), il risultato preceduto dal simbolo "<" indica un valore inferiore a LoD (limite di rivelavibilità), I.M. (incertezza di misura).
L'incertezza di misura è espressa come incertezza di misura estesa U = k*uc ed è stata calcolata con un fattore di copertura k=2, corrispondente a un livello di probabilità di circa il 95%.
I recuperi sono conformi a quanto prescritto dal metodo, e non vengono utilizzati nel calcolo del risultato finale.
I risultati sono riferiti al campione vagliato a 2 cm.
Analisi effettuate sul campione tal quale : Idrocarburi leggeri < 12, Idrocarburi pesanti > 12, MTBE, Composti aromatici, Benzene e Solventi clorurati, Amianto.Tutti gli altri parametri sono effettuati sul sotto vaglio 2 mm.
Le sommatorie sono calcolate mediante il criterio del lower bound.
I contenitori utilizzati per il prelievo e la temperatura di trasporto del campione, sono risultati conformi a quanto richiesto dai metodi analitici.
Il presente Rapporto di Prova non può essere riprodotto in forma parziale senza autorizzazione scritta di Labo Consult S.r.l.

Il Responsabile del Laboratorio
Dr. Mariateresa Magrino
Chimico

Sede Legale e Amministrativa VIA PORDOI, 18 - 20021 BARANZATE (MI) TEL: 02/39321686 FAX: 02/39321572 MAIL: info@laboconsult.it
Cap. Soc. 10920,00 int. Vers. C.C.I.A.A. Milano n. 1001867 Reg. Soc. Comm. Trib. Milano n. 185464 Cad Fisc. e P.IVA n. 04363550155

RAPPORTO DI PROVA n° 17LA00072 DEL 28/09/2017

COMMITTENTE : DIMMS CONTROL S.r.l.
SS11 Padana Superiore, 317
20090 - Vimodrone (MI)

DATI DEL CAMPIONE :

Descrizione : SUO_13 a profondità 0,40 m

Matrice : Terreno

Produttore : ANAS S.p.a. Direzione Progettazione e Realizzazione Lavori Via Pianciani, 16 - 00185 Roma

DATI DEL PRELIEVO :

Luogo di prelievo : Casale Pollice Isiponi-pasoni (CH)

Prelevato da : Personale Labo Consult

Piano di campionamento : Effettuato da Cliente

Data prelievo : 05/09/2017

Data arrivo campione : 06/09/2017

Data inizio prove : 08/09/2017

Data fine prove : 27/09/2017

LIMITI DI LEGGE RIPORTATI:

D.Lgs.152/2006, Parte IV, Allegato 5, Tabella 1 e s.m.i.
Colonna A - Siti a destinazione d'uso Verde pubblico, privato e residenziale
Colonna B - Siti a destinazione d'uso Commerciale e industriale

Il campione sottoposto a prova ha dato i seguenti risultati:

Parametro	U.M.	Valore	I.M.	Limiti A	Limiti B	Metodo	LoQ
Residuo a 105°C	%	90,1				CNR IRSA 2 Q 64 Vol 2 1984	0.5
Frazione inferiore a 2 mm	%	37,6				D.M 13.09.1999 SO n.185 GU n.248 del 21.10.1999 Met. II.1	0.5
Carbonio organico totale	g/kgss	16,7				(*)LABO 01 Ed.00^ (2017)	0.01
Cromo VI	mg/kgss	< 2		2	15	CNR IRSA 16 Q64 Vol 3 1986	2
pH		8,0				(*)CNR IRSA 1 Q 64 Vol 3 1985	
Alluminio	mg/kgss	13747	± 3526			LABO 09 Ed.09^ (2016)	40
Arsenico	mg/kgss	< 4		20	50	LABO 09 Ed.09^ (2016)	4
Cadmio	mg/kgss	< 1		2	15	LABO 09 Ed.09^ (2016)	4
Cromo totale	mg/kgss	22,6	± 5.8	150	800	LABO 09 Ed.09^ (2016)	40
Ferro	mg/kgss	15822	± 3788			LABO 09 Ed.09^ (2016)	40
Mercurio	mg/kgss	< 0,5		1	5	(*)EPA 3051A : 2007 + EPA 6010D : 2014	0.5
Nichel	mg/kgss	15,9	± 4.5	120	500	LABO 09 Ed.09^ (2016)	40
Piombo	mg/kgss	< 5		100	1000	LABO 09 Ed.09^ (2016)	40
Rame	mg/kgss	9,0	± 3.5	120	600	LABO 09 Ed.09^ (2016)	40
Vanadio	mg/kgss	20,2		90	250	(*)EPA 3051A : 2007 + EPA 6010D : 2014	40
Zinco	mg/kgss	25	± 7	150	1500	LABO 09 Ed.09^ (2016)	40
Idrocarburi leggeri C<12	mg/kgss	< 1		10	250	LABO 10 Ed.06^ (2016)	1
Idrocarburi pesanti C>12	mg/kgss	< 20		50	750	LABO 11 Ed.07^ (2017)	20
COMPOSTI ORGANICI AROMATICI							
Benzene	mg/kgss	< 0,01		0.1	2	LABO 10 Ed.06^ (2016)	0.01
Etilbenzene	mg/kgss	< 0,01		0.5	50	LABO 10 Ed.06^ (2016)	0.01
Xilene (o,m,p)	mg/kgss	< 0,01		0.5	50	LABO 10 Ed.06^ (2016)	0.01
Stirene	mg/kgss	< 0,01		0.5	50	LABO 10 Ed.06^ (2016)	0.01
Toluene	mg/kgss	< 0,01		0.5	50	LABO 10 Ed.06^ (2016)	0.01
Solventi organici aromatici	mg/kgss	< 0,01		1	100	LABO 10 Ed.06^ (2016)	0.01
IDROCARBURI POLICICLICI AROMATICI							

Sede Legale e Amministrativa VIA PORDOI, 18 - 20021 BARANZATE (MI) TEL: 02/39321686 FAX: 02/39321572 MAIL: info@laboconsult.it
Cap. Soc. 10920,00 int. Vers. C.C.I.A.A. Milano n. 1001867 Reg. Soc. Comm. Trib. Milano n. 185464 Cad Fisc. e P.IVA n. 04363550155

Segue rapporto di prova 17LA00072 del 28/09/2017

Benzo (a) Antracene	mg/kgss	< 0,01	0.5	10	LABO 03 Ed.11^ (2016)	0.01
Benzo (a) Pirene	mg/kgss	< 0,01	0.1	10	LABO 03 Ed.11^ (2016)	0.01
Benzo (b) Fluorantene	mg/kgss	< 0,01	0.5	10	LABO 03 Ed.11^ (2016)	0.01
Benzo (k) Fluorantene	mg/kgss	< 0,01	0.5	10	LABO 03 Ed.11^ (2016)	0.01
Benzo (g,h,i) Perilene	mg/kgss	< 0,01	0.1	10	LABO 03 Ed.11^ (2016)	0.01
Crisene	mg/kgss	< 0,01	5	50	LABO 03 Ed.11^ (2016)	0.01
Dibenzo (a,e) Pirene	mg/kgss	< 0,01	0.1	10	LABO 03 Ed.11^ (2016)	0.01
Dibenzo (a,l) Pirene	mg/kgss	< 0,01	0.1	10	LABO 03 Ed.11^ (2016)	0.01
Dibenzo (a,i) Pirene	mg/kgss	< 0,01	0.1	10	LABO 03 Ed.11^ (2016)	0.01
Dibenzo (a,h) Pirene	mg/kgss	< 0,01	0.1	10	LABO 03 Ed.11^ (2016)	0.01
Sommatoria policiclici aromatici	mg/kgss	< 0,01	10	100	(*)LABO 03 Ed.11^ (2016)	0.01
Dibenzo (a,h) Antracene	mg/kgss	< 0,01	0.1	10	LABO 03 Ed.11^ (2016)	0.01
Indeno (1,2,3,cd) Pirene	mg/kgss	< 0,01	0.1	5	LABO 03 Ed.11^ (2016)	0.01
Pirene	mg/kgss	< 0,01	5	50	LABO 03 Ed.11^ (2016)	0.01
FITOFARMACI						
Alaclor	mg/kgss	< 0,01	0.01	1	(*)LABO 05 Ed.00^ (2017) + EPA 8270D:2014	0.01
Aldrin	mg/kgss	< 0,01	0.01	0.1	(*)LABO 05 Ed.00^ (2017) + EPA 8270D:2014	0.01
Atrazina	mg/kgss	< 0,01	0.01	1	(*)LABO 05 Ed.00^ (2017) + EPA 8270D:2014	0.01
alfa-Esaclorocicloesano	mg/kgss	< 0,01	0.01	0.1	(*)LABO 05 Ed.00^ (2017) + EPA 8270D:2014	0.01
beta-Esaclorocicloesano	mg/kgss	< 0,01	0.01	0.5	(*)LABO 05 Ed.00^ (2017) + EPA 8270D:2014	0.01
gamma-Esaclorocicloesano (Lindano)	mg/kgss	< 0,01	0.01	0.5	(*)LABO 05 Ed.00^ (2017) + EPA 8270D:2014	0.01
Clordano	mg/kgss	< 0,01	0.01	0.1	(*)LABO 05 Ed.00^ (2017) + EPA 8270D:2014	0.01
DDD, DDE, DDT	mg/kgss	< 0,01	0.01	0.1	(*)LABO 05 Ed.00^ (2017) + EPA 8270D:2014	0.01
Dieldrin	mg/kgss	< 0,01	0.01	0.1	(*)LABO 05 Ed.00^ (2017) + EPA 8270D:2014	0.01
Endrin	mg/kgss	< 0,01	0.01	2	(*)LABO 05 Ed.00^ (2017) + EPA 8270D:2014	0.01
PCB	mg/kgss	< 0,01	0.06	5	LABO 04 Ed.08^ (2016)	0.01

GIUDIZIO DI CONFORMITA' :

I parametri analizzati sul campione presentano valori CONFORMI ai limiti imposti nel DLgs n° 152/2006 Parte quarta Titolo V All.5 Tab. 1 per i siti ad uso Verde pubblico, privato e residenziale, Commerciale e Industriale

Il giudizio di conformità si riferisce ai parametri analizzati e si basa sul confronto del valore riscontrato con i valori di riferimento senza considerare l'incertezza di misura.

La riga contrassegnata con l'asterisco (*) indica che la prova non è accreditata da Accredia.
Le analisi, se non specificato altrimenti sono da considerarsi effettuate in unica replica sul campione tal quale.
LoQ (limite di quantificazione), il risultato preceduto dal simbolo "<" indica un valore inferiore a LoD (limite di rivelavibilità), I.M. (incertezza di misura).
L'incertezza di misura è espressa come incertezza di misura estesa U = k*uc ed è stata calcolata con un fattore di copertura k=2, corrispondente a un livello di probabilità di circa il 95%.
I recuperi sono conformi a quanto prescritto dal metodo, e non vengono utilizzati nel calcolo del risultato finale.
I risultati sono riferiti al campione vagliato a 2 cm.
Analisi effettuate sul campione tal quale : Idrocarburi leggeri < 12, Idrocarburi pesanti > 12, MTBE, Composti aromatici, Benzene e Solventi clorurati, Amianto.Tutti gli altri parametri sono effettuati sul sotto vaglio 2 mm.
Le sommatorie sono calcolate mediante il criterio del lower bound.
I contenitori utilizzati per il prelievo e la temperatura di trasporto del campione, sono risultati conformi a quanto richiesto dai metodi analitici.
Il presente Rapporto di Prova non può essere riprodotto in forma parziale senza autorizzazione scritta di Labo Consult S.r.l.

Il Responsabile del Laboratorio
Dr. Mariateresa Magrino
Chimico

Sede Legale e Amministrativa VIA PORDOI, 18 - 20021 BARANZATE (MI) TEL: 02/39321686 FAX: 02/39321572 MAIL: info@laboconsult.it
Cap. Soc. 10920,00 int. Vers. C.C.I.A.A. Milano n. 1001867 Reg. Soc. Comm. Trib. Milano n. 185464 Cad Fisc. e P.IVA n. 04363550155

RAPPORTO DI PROVA n° 17LA00073 DEL 28/09/2017

COMMITTENTE : DIMMS CONTROL S.r.l.
SS11 Padana Superiore, 317
20090 - Vimodrone (MI)

DATI DEL CAMPIONE :

Descrizione : SUO_13 b profondità 1.00 m

Matrice : Terreno

Produttore : ANAS S.p.a. Direzione Progettazione e Realizzazione Lavori Via Pianciani, 16 - 00185 Roma

DATI DEL PRELIEVO :

Luogo di prelievo : Casale Pollice Isiponi-pasoni (CH)

Prelevato da : Personale Labo Consult

Piano di campionamento : Effettuato da Cliente

Data prelievo : 05/09/2017

Data arrivo campione : 06/09/2017

Data inizio prove : 08/09/2017

Data fine prove : 27/09/2017

LIMITI DI LEGGE RIPORTATI:

D.Lgs.152/2006, Parte IV, Allegato 5, Tabella 1 e s.m.i.
Colonna A - Siti a destinazione d'uso Verde pubblico, privato e residenziale
Colonna B - Siti a destinazione d'uso Commerciale e industriale

Il campione sottoposto a prova ha dato i seguenti risultati:

Parametro	U.M.	Valore	I.M.	Limiti A	Limiti B	Metodo	LoQ
Residuo a 105°C	%	89,8				CNR IRSA 2 Q 64 Vol 2 1984	0.5
Frazione inferiore a 2 mm	%	23,3				D.M 13.09.1999 SO n.185 GU n.248 del 21.10.1999 Met. II.1	0.5
Carbonio organico totale	g/kgss	14,1				(*)LABO 01 Ed.00^ (2017)	0.01
Cromo VI	mg/kgss	< 2		2	15	CNR IRSA 16 Q64 Vol 3 1986	2
pH		8,1				(*)CNR IRSA 1 Q 64 Vol 3 1985	
Alluminio	mg/kgss	7587	± 1946			LABO 09 Ed.09^ (2016)	40
Arsenico	mg/kgss	< 4		20	50	LABO 09 Ed.09^ (2016)	4
Cadmio	mg/kgss	< 1		2	15	LABO 09 Ed.09^ (2016)	4
Cromo totale	mg/kgss	13,8	± 3.9	150	800	LABO 09 Ed.09^ (2016)	40
Ferro	mg/kgss	8705	± 2086			LABO 09 Ed.09^ (2016)	40
Mercurio	mg/kgss	< 0,5		1	5	(*)EPA 3051A : 2007 + EPA 6010D : 2014	0.5
Nichel	mg/kgss	< 10	± 3.3	120	500	LABO 09 Ed.09^ (2016)	40
Piombo	mg/kgss	< 5		100	1000	LABO 09 Ed.09^ (2016)	40
Rame	mg/kgss	5,4	± 2.2	120	600	LABO 09 Ed.09^ (2016)	40
Vanadio	mg/kgss	12,3		90	250	(*)EPA 3051A : 2007 + EPA 6010D : 2014	40
Zinco	mg/kgss	15,5	± 4.8	150	1500	LABO 09 Ed.09^ (2016)	40
Idrocarburi leggeri C<12	mg/kgss	< 1		10	250	LABO 10 Ed.06^ (2016)	1
Idrocarburi pesanti C>12	mg/kgss	< 20		50	750	LABO 11 Ed.07^ (2017)	20
COMPOSTI ORGANICI AROMATICI							
Benzene	mg/kgss	< 0,01		0.1	2	LABO 10 Ed.06^ (2016)	0.01
Etilbenzene	mg/kgss	< 0,01		0.5	50	LABO 10 Ed.06^ (2016)	0.01
Xilene (o,m,p)	mg/kgss	< 0,01		0.5	50	LABO 10 Ed.06^ (2016)	0.01
Stirene	mg/kgss	< 0,01		0.5	50	LABO 10 Ed.06^ (2016)	0.01
Toluene	mg/kgss	< 0,01		0.5	50	LABO 10 Ed.06^ (2016)	0.01
Solventi organici aromatici	mg/kgss	< 0,01		1	100	LABO 10 Ed.06^ (2016)	0.01
IDROCARBURI POLICICLICI AROMATICI							

Sede Legale e Amministrativa VIA PORDOI, 18 - 20021 BARANZATE (MI) TEL: 02/39321686 FAX: 02/39321572 MAIL: info@laboconsult.it
Cap. Soc. 10920,00 int. Vers. C.C.I.A.A. Milano n. 1001867 Reg. Soc. Comm. Trib. Milano n. 185464 Cad Fisc. e P.IVA n. 04363550155

Segue rapporto di prova 17LA00073 del 28/09/2017

Benzo (a) Antracene	mg/kgss	< 0,01	0.5	10	LABO 03 Ed.11^ (2016)	0.01
Benzo (a) Pirene	mg/kgss	< 0,01	0.1	10	LABO 03 Ed.11^ (2016)	0.01
Benzo (b) Fluorantene	mg/kgss	< 0,01	0.5	10	LABO 03 Ed.11^ (2016)	0.01
Benzo (k) Fluorantene	mg/kgss	< 0,01	0.5	10	LABO 03 Ed.11^ (2016)	0.01
Benzo (g,h,i) Perilene	mg/kgss	< 0,01	0.1	10	LABO 03 Ed.11^ (2016)	0.01
Crisene	mg/kgss	< 0,01	5	50	LABO 03 Ed.11^ (2016)	0.01
Dibenzo (a,e) Pirene	mg/kgss	< 0,01	0.1	10	LABO 03 Ed.11^ (2016)	0.01
Dibenzo (a,l) Pirene	mg/kgss	< 0,01	0.1	10	LABO 03 Ed.11^ (2016)	0.01
Dibenzo (a,i) Pirene	mg/kgss	< 0,01	0.1	10	LABO 03 Ed.11^ (2016)	0.01
Dibenzo (a,h) Pirene	mg/kgss	< 0,01	0.1	10	LABO 03 Ed.11^ (2016)	0.01
Sommatoria policiclici aromatici	mg/kgss	< 0,01	10	100	(*)LABO 03 Ed.11^ (2016)	0.01
Dibenzo (a,h) Antracene	mg/kgss	< 0,01	0.1	10	LABO 03 Ed.11^ (2016)	0.01
Indeno (1,2,3,cd) Pirene	mg/kgss	< 0,01	0.1	5	LABO 03 Ed.11^ (2016)	0.01
Pirene	mg/kgss	< 0,01	5	50	LABO 03 Ed.11^ (2016)	0.01
FITOFARMACI						
Alaclor	mg/kgss	< 0,01	0.01	1	(*)LABO 05 Ed.00^ (2017) + EPA 8270D:2014	0.01
Aldrin	mg/kgss	< 0,01	0.01	0.1	(*)LABO 05 Ed.00^ (2017) + EPA 8270D:2014	0.01
Atrazina	mg/kgss	< 0,01	0.01	1	(*)LABO 05 Ed.00^ (2017) + EPA 8270D:2014	0.01
alfa-Esaclorocicloesano	mg/kgss	< 0,01	0.01	0.1	(*)LABO 05 Ed.00^ (2017) + EPA 8270D:2014	0.01
beta-Esaclorocicloesano	mg/kgss	< 0,01	0.01	0.5	(*)LABO 05 Ed.00^ (2017) + EPA 8270D:2014	0.01
gamma-Esaclorocicloesano (Lindano)	mg/kgss	< 0,01	0.01	0.5	(*)LABO 05 Ed.00^ (2017) + EPA 8270D:2014	0.01
Clordano	mg/kgss	< 0,01	0.01	0.1	(*)LABO 05 Ed.00^ (2017) + EPA 8270D:2014	0.01
DDD, DDE, DDT	mg/kgss	< 0,01	0.01	0.1	(*)LABO 05 Ed.00^ (2017) + EPA 8270D:2014	0.01
Dieldrin	mg/kgss	< 0,01	0.01	0.1	(*)LABO 05 Ed.00^ (2017) + EPA 8270D:2014	0.01
Endrin	mg/kgss	< 0,01	0.01	2	(*)LABO 05 Ed.00^ (2017) + EPA 8270D:2014	0.01
PCB	mg/kgss	< 0,01	0.06	5	LABO 04 Ed.08^ (2016)	0.01

GIUDIZIO DI CONFORMITA' :

I parametri analizzati sul campione presentano valori CONFORMI ai limiti imposti nel DLgs n° 152/2006 Parte quarta Titolo V All.5 Tab. 1 per i siti ad uso Verde pubblico, privato e residenziale, Commerciale e Industriale

Il giudizio di conformità si riferisce ai parametri analizzati e si basa sul confronto del valore riscontrato con i valori di riferimento senza considerare l'incertezza di misura.

La riga contrassegnata con l'asterisco (*) indica che la prova non è accreditata da Accredia.
Le analisi, se non specificato altrimenti sono da considerarsi effettuate in unica replica sul campione tal quale.
LoQ (limite di quantificazione), il risultato preceduto dal simbolo "<" indica un valore inferiore a LoD (limite di rivelavibilità), I.M. (incertezza di misura).
L'incertezza di misura è espressa come incertezza di misura estesa U = k*uc ed è stata calcolata con un fattore di copertura k=2, corrispondente a un livello di probabilità di circa il 95%.
I recuperi sono conformi a quanto prescritto dal metodo, e non vengono utilizzati nel calcolo del risultato finale.
I risultati sono riferiti al campione vagliato a 2 cm.
Analisi effettuate sul campione tal quale : Idrocarburi leggeri < 12, Idrocarburi pesanti > 12, MTBE, Composti aromatici, Benzene e Solventi clorurati, Amianto.Tutti gli altri parametri sono effettuati sul sotto vaglio 2 mm.
Le sommatorie sono calcolate mediante il criterio del lower bound.
I contenitori utilizzati per il prelievo e la temperatura di trasporto del campione, sono risultati conformi a quanto richiesto dai metodi analitici.
Il presente Rapporto di Prova non può essere riprodotto in forma parziale senza autorizzazione scritta di Labo Consult S.r.l.

Il Responsabile del Laboratorio
Dr. Mariateresa Magrino
Chimico

Sede Legale e Amministrativa VIA PORDOI, 18 - 20021 BARANZATE (MI) TEL: 02/39321686 FAX: 02/39321572 MAIL: info@laboconsult.it
Cap. Soc. 10920,00 int. Vers. C.C.I.A.A. Milano n. 1001867 Reg. Soc. Comm. Trib. Milano n. 185464 Cad Fisc. e P.IVA n. 04363550155

RAPPORTO DI PROVA n° 17LA00074 DEL 28/09/2017

COMMITTENTE : DIMMS CONTROL S.r.l.
SS11 Padana Superiore, 317
20090 - Vimodrone (MI)

DATI DEL CAMPIONE :

Descrizione : SUO_13 c profondità 1.50 m

Matrice : Terreno

Produttore : ANAS S.p.a. Direzione Progettazione e Realizzazione Lavori Via Pianciani, 16 - 00185 Roma

DATI DEL PRELIEVO :

Luogo di prelievo : Casale Pollice Isiponi-pasoni (CH)

Prelevato da : Personale Labo Consult

Piano di campionamento : Effettuato da Cliente

Data prelievo : 05/09/2017

Data arrivo campione : 06/09/2017

Data inizio prove : 08/09/2017

Data fine prove : 27/09/2017

LIMITI DI LEGGE RIPORTATI:

D.Lgs.152/2006, Parte IV, Allegato 5, Tabella 1 e s.m.i.
Colonna A - Siti a destinazione d'uso Verde pubblico, privato e residenziale
Colonna B - Siti a destinazione d'uso Commerciale e industriale

Il campione sottoposto a prova ha dato i seguenti risultati:

Parametro	U.M.	Valore	I.M.	Limiti A	Limiti B	Metodo	LoQ
Residuo a 105°C	%	90,2				CNR IRSA 2 Q 64 Vol 2 1984	0.5
Frazione inferiore a 2 mm	%	25,6				D.M 13.09.1999 SO n.185 GU n.248 del 21.10.1999 Met. II.1	0.5
Carbonio organico totale	g/kgss	15,0				(*)LABO 01 Ed.00^ (2017)	0.01
Cromo VI	mg/kgss	< 2		2	15	CNR IRSA 16 Q64 Vol 3 1986	2
pH		8,6				(*)CNR IRSA 1 Q 64 Vol 3 1985	
Alluminio	mg/kgss	8049	± 2065			LABO 09 Ed.09^ (2016)	40
Arsenico	mg/kgss	< 4		20	50	LABO 09 Ed.09^ (2016)	4
Cadmio	mg/kgss	< 1		2	15	LABO 09 Ed.09^ (2016)	4
Cromo totale	mg/kgss	15,4	± 4.2	150	800	LABO 09 Ed.09^ (2016)	40
Ferro	mg/kgss	9175	± 2198			LABO 09 Ed.09^ (2016)	40
Mercurio	mg/kgss	< 0,5		1	5	(*)EPA 3051A : 2007 + EPA 6010D : 2014	0.5
Nichel	mg/kgss	10,9	± 3.5	120	500	LABO 09 Ed.09^ (2016)	40
Piombo	mg/kgss	< 5		100	1000	LABO 09 Ed.09^ (2016)	40
Rame	mg/kgss	6,1	± 2.4	120	600	LABO 09 Ed.09^ (2016)	40
Vanadio	mg/kgss	13,7		90	250	(*)EPA 3051A : 2007 + EPA 6010D : 2014	40
Zinco	mg/kgss	17,4	± 5.2	150	1500	LABO 09 Ed.09^ (2016)	40
Idrocarburi leggeri C<12	mg/kgss	< 1		10	250	LABO 10 Ed.06^ (2016)	1
Idrocarburi pesanti C>12	mg/kgss	< 20		50	750	LABO 11 Ed.07^ (2017)	20
COMPOSTI ORGANICI AROMATICI							
Benzene	mg/kgss	< 0,01		0.1	2	LABO 10 Ed.06^ (2016)	0.01
Etilbenzene	mg/kgss	< 0,01		0.5	50	LABO 10 Ed.06^ (2016)	0.01
Xilene (o,m,p)	mg/kgss	< 0,01		0.5	50	LABO 10 Ed.06^ (2016)	0.01
Stirene	mg/kgss	< 0,01		0.5	50	LABO 10 Ed.06^ (2016)	0.01
Toluene	mg/kgss	< 0,01		0.5	50	LABO 10 Ed.06^ (2016)	0.01
Solventi organici aromatici	mg/kgss	< 0,01		1	100	LABO 10 Ed.06^ (2016)	0.01
IDROCARBURI POLICICLICI AROMATICI							

Sede Legale e Amministrativa VIA PORDOI, 18 - 20021 BARANZATE (MI) TEL: 02/39321686 FAX: 02/39321572 MAIL: info@laboconsult.it
Cap. Soc. 10920,00 int. Vers. C.C.I.A.A. Milano n. 1001867 Reg. Soc. Comm. Trib. Milano n. 185464 Cad Fisc. e P.IVA n. 04363550155

Segue rapporto di prova 17LA00074 del 28/09/2017

Benzo (a) Antracene	mg/kgss	< 0,01	0.5	10	LABO 03 Ed.11^ (2016)	0.01
Benzo (a) Pirene	mg/kgss	< 0,01	0.1	10	LABO 03 Ed.11^ (2016)	0.01
Benzo (b) Fluorantene	mg/kgss	< 0,01	0.5	10	LABO 03 Ed.11^ (2016)	0.01
Benzo (k) Fluorantene	mg/kgss	< 0,01	0.5	10	LABO 03 Ed.11^ (2016)	0.01
Benzo (g,h,i) Perilene	mg/kgss	< 0,01	0.1	10	LABO 03 Ed.11^ (2016)	0.01
Crisene	mg/kgss	< 0,01	5	50	LABO 03 Ed.11^ (2016)	0.01
Dibenzo (a,e) Pirene	mg/kgss	< 0,01	0.1	10	LABO 03 Ed.11^ (2016)	0.01
Dibenzo (a,l) Pirene	mg/kgss	< 0,01	0.1	10	LABO 03 Ed.11^ (2016)	0.01
Dibenzo (a,i) Pirene	mg/kgss	< 0,01	0.1	10	LABO 03 Ed.11^ (2016)	0.01
Dibenzo (a,h) Pirene	mg/kgss	< 0,01	0.1	10	LABO 03 Ed.11^ (2016)	0.01
Sommatoria policiclici aromatici	mg/kgss	< 0,01	10	100	(*)LABO 03 Ed.11^ (2016)	0.01
Dibenzo (a,h) Antracene	mg/kgss	< 0,01	0.1	10	LABO 03 Ed.11^ (2016)	0.01
Indeno (1,2,3,cd) Pirene	mg/kgss	< 0,01	0.1	5	LABO 03 Ed.11^ (2016)	0.01
Pirene	mg/kgss	< 0,01	5	50	LABO 03 Ed.11^ (2016)	0.01
FITOFARMACI						
Alaclor	mg/kgss	< 0,01	0.01	1	(*)LABO 05 Ed.00^ (2017) + EPA 8270D:2014	0.01
Aldrin	mg/kgss	< 0,01	0.01	0.1	(*)LABO 05 Ed.00^ (2017) + EPA 8270D:2014	0.01
Atrazina	mg/kgss	< 0,01	0.01	1	(*)LABO 05 Ed.00^ (2017) + EPA 8270D:2014	0.01
alfa-Esaclorocicloesano	mg/kgss	< 0,01	0.01	0.1	(*)LABO 05 Ed.00^ (2017) + EPA 8270D:2014	0.01
beta-Esaclorocicloesano	mg/kgss	< 0,01	0.01	0.5	(*)LABO 05 Ed.00^ (2017) + EPA 8270D:2014	0.01
gamma-Esaclorocicloesano (Lindano)	mg/kgss	< 0,01	0.01	0.5	(*)LABO 05 Ed.00^ (2017) + EPA 8270D:2014	0.01
Clordano	mg/kgss	< 0,01	0.01	0.1	(*)LABO 05 Ed.00^ (2017) + EPA 8270D:2014	0.01
DDD, DDE, DDT	mg/kgss	< 0,01	0.01	0.1	(*)LABO 05 Ed.00^ (2017) + EPA 8270D:2014	0.01
Dieldrin	mg/kgss	< 0,01	0.01	0.1	(*)LABO 05 Ed.00^ (2017) + EPA 8270D:2014	0.01
Endrin	mg/kgss	< 0,01	0.01	2	(*)LABO 05 Ed.00^ (2017) + EPA 8270D:2014	0.01
PCB	mg/kgss	< 0,01	0.06	5	LABO 04 Ed.08^ (2016)	0.01

GIUDIZIO DI CONFORMITA' :

I parametri analizzati sul campione presentano valori CONFORMI ai limiti imposti nel DLgs n° 152/2006 Parte quarta Titolo V All.5 Tab. 1 per i siti ad uso Verde pubblico, privato e residenziale, Commerciale e Industriale

Il giudizio di conformità si riferisce ai parametri analizzati e si basa sul confronto del valore riscontrato con i valori di riferimento senza considerare l'incertezza di misura.

La riga contrassegnata con l'asterisco (*) indica che la prova non è accreditata da Accredia.
Le analisi, se non specificato altrimenti sono da considerarsi effettuate in unica replica sul campione tal quale.
LoQ (limite di quantificazione), il risultato preceduto dal simbolo "<" indica un valore inferiore a LoD (limite di rivelavibilità), I.M. (incertezza di misura).
L'incertezza di misura è espressa come incertezza di misura estesa U = k*uc ed è stata calcolata con un fattore di copertura k=2, corrispondente a un livello di probabilità di circa il 95%.
I recuperi sono conformi a quanto prescritto dal metodo, e non vengono utilizzati nel calcolo del risultato finale.
I risultati sono riferiti al campione vagliato a 2 cm.
Analisi effettuate sul campione tal quale : Idrocarburi leggeri < 12, Idrocarburi pesanti > 12, MTBE, Composti aromatici, Benzene e Solventi clorurati, Amianto.Tutti gli altri parametri sono effettuati sul sotto vaglio 2 mm.
Le sommatorie sono calcolate mediante il criterio del lower bound.
I contenitori utilizzati per il prelievo e la temperatura di trasporto del campione, sono risultati conformi a quanto richiesto dai metodi analitici.
Il presente Rapporto di Prova non può essere riprodotto in forma parziale senza autorizzazione scritta di Labo Consult S.r.l.

Il Responsabile del Laboratorio
Dr. Mariateresa Magrino
Chimico

Sede Legale e Amministrativa VIA PORDOI, 18 - 20021 BARANZATE (MI) TEL: 02/39321686 FAX: 02/39321572 MAIL: info@laboconsult.it
Cap. Soc. 10920,00 int. Vers. C.C.I.A.A. Milano n. 1001867 Reg. Soc. Comm. Trib. Milano n. 185464 Cad Fisc. e P.IVA n. 04363550155

RAPPORTO DI PROVA n° 17LA00075 DEL 28/09/2017

COMMITTENTE : DIMMS CONTROL S.r.l.
SS11 Padana Superiore, 317
20090 - Vimodrone (MI)

DATI DEL CAMPIONE :

Descrizione : SUO_14 a profondità 0,40 m

Matrice : Terreno

Produttore : ANAS S.p.a. Direzione Progettazione e Realizzazione Lavori Via Pianciani, 16 - 00185 Roma

DATI DEL PRELIEVO :

Luogo di prelievo : Strada Provinciale Pizzoferrato (CH)

Prelevato da : Personale Labo Consult

Piano di campionamento : Effettuato da Cliente

Data prelievo : 05/09/2017

Data arrivo campione : 06/09/2017

Data inizio prove : 08/09/2017

Data fine prove : 27/09/2017

LIMITI DI LEGGE RIPORTATI:

D.Lgs.152/2006, Parte IV, Allegato 5, Tabella 1 e s.m.i.
Colonna A - Siti a destinazione d'uso Verde pubblico, privato e residenziale
Colonna B - Siti a destinazione d'uso Commerciale e industriale

Il campione sottoposto a prova ha dato i seguenti risultati:

Parametro	U.M.	Valore	I.M.	Limiti A	Limiti B	Metodo	LoQ
Residuo a 105°C	%	87,8				CNR IRSA 2 Q 64 Vol 2 1984	0.5
Frazione inferiore a 2 mm	%	32,2				D.M 13.09.1999 SO n.185 GU n.248 del 21.10.1999 Met. II.1	0.5
Carbonio organico totale	g/kgss	8,4				(*)LABO 01 Ed.00^ (2017)	0.01
Cromo VI	mg/kgss	< 2		2	15	CNR IRSA 16 Q64 Vol 3 1986	2
pH		8,0				(*)CNR IRSA 1 Q 64 Vol 3 1985	
Alluminio	mg/kgss	11875	± 3046			LABO 09 Ed.09^ (2016)	40
Arsenico	mg/kgss	< 4		20	50	LABO 09 Ed.09^ (2016)	4
Cadmio	mg/kgss	< 1		2	15	LABO 09 Ed.09^ (2016)	4
Cromo totale	mg/kgss	21,4	± 5.6	150	800	LABO 09 Ed.09^ (2016)	40
Ferro	mg/kgss	11875	± 2844			LABO 09 Ed.09^ (2016)	40
Mercurio	mg/kgss	< 0,5		1	5	(*)EPA 3051A : 2007 + EPA 6010D : 2014	0.5
Nichel	mg/kgss	14,9	± 4.3	120	500	LABO 09 Ed.09^ (2016)	40
Piombo	mg/kgss	< 5	± 1.9	100	1000	LABO 09 Ed.09^ (2016)	40
Rame	mg/kgss	8,0	± 3.1	120	600	LABO 09 Ed.09^ (2016)	40
Vanadio	mg/kgss	10,3		90	250	(*)EPA 3051A : 2007 + EPA 6010D : 2014	40
Zinco	mg/kgss	22,4	± 6.3	150	1500	LABO 09 Ed.09^ (2016)	40
Idrocarburi leggeri C<12	mg/kgss	< 1		10	250	LABO 10 Ed.06^ (2016)	1
Idrocarburi pesanti C>12	mg/kgss	< 20		50	750	LABO 11 Ed.07^ (2017)	20
COMPOSTI ORGANICI AROMATICI							
Benzene	mg/kgss	< 0,01		0.1	2	LABO 10 Ed.06^ (2016)	0.01
Etilbenzene	mg/kgss	< 0,01		0.5	50	LABO 10 Ed.06^ (2016)	0.01
Xilene (o,m,p)	mg/kgss	< 0,01		0.5	50	LABO 10 Ed.06^ (2016)	0.01
Stirene	mg/kgss	< 0,01		0.5	50	LABO 10 Ed.06^ (2016)	0.01
Toluene	mg/kgss	< 0,01		0.5	50	LABO 10 Ed.06^ (2016)	0.01
Solventi organici aromatici	mg/kgss	< 0,01		1	100	LABO 10 Ed.06^ (2016)	0.01
IDROCARBURI POLICICLICI AROMATICI							

Sede Legale e Amministrativa VIA PORDOI, 18 - 20021 BARANZATE (MI) TEL: 02/39321686 FAX: 02/39321572 MAIL: info@laboconsult.it
Cap. Soc. 10920,00 int. Vers. C.C.I.A.A. Milano n. 1001867 Reg. Soc. Comm. Trib. Milano n. 185464 Cad Fisc. e P.IVA n. 04363550155

Segue rapporto di prova 17LA00075 del 28/09/2017

Benzo (a) Antracene	mg/kgss	< 0,01	0.5	10	LABO 03 Ed.11^ (2016)	0.01
Benzo (a) Pirene	mg/kgss	< 0,01	0.1	10	LABO 03 Ed.11^ (2016)	0.01
Benzo (b) Fluorantene	mg/kgss	< 0,01	0.5	10	LABO 03 Ed.11^ (2016)	0.01
Benzo (k) Fluorantene	mg/kgss	< 0,01	0.5	10	LABO 03 Ed.11^ (2016)	0.01
Benzo (g,h,i) Perilene	mg/kgss	< 0,01	0.1	10	LABO 03 Ed.11^ (2016)	0.01
Crisene	mg/kgss	< 0,01	5	50	LABO 03 Ed.11^ (2016)	0.01
Dibenzo (a,e) Pirene	mg/kgss	< 0,01	0.1	10	LABO 03 Ed.11^ (2016)	0.01
Dibenzo (a,l) Pirene	mg/kgss	< 0,01	0.1	10	LABO 03 Ed.11^ (2016)	0.01
Dibenzo (a,i) Pirene	mg/kgss	< 0,01	0.1	10	LABO 03 Ed.11^ (2016)	0.01
Dibenzo (a,h) Pirene	mg/kgss	< 0,01	0.1	10	LABO 03 Ed.11^ (2016)	0.01
Sommatoria policiclici aromatici	mg/kgss	< 0,01	10	100	(*)LABO 03 Ed.11^ (2016)	0.01
Dibenzo (a,h) Antracene	mg/kgss	< 0,01	0.1	10	LABO 03 Ed.11^ (2016)	0.01
Indeno (1,2,3,cd) Pirene	mg/kgss	< 0,01	0.1	5	LABO 03 Ed.11^ (2016)	0.01
Pirene	mg/kgss	< 0,01	5	50	LABO 03 Ed.11^ (2016)	0.01
FITOFARMACI						
Alaclor	mg/kgss	< 0,01	0.01	1	(*)LABO 05 Ed.00^ (2017) + EPA 8270D:2014	0.01
Aldrin	mg/kgss	< 0,01	0.01	0.1	(*)LABO 05 Ed.00^ (2017) + EPA 8270D:2014	0.01
Atrazina	mg/kgss	< 0,01	0.01	1	(*)LABO 05 Ed.00^ (2017) + EPA 8270D:2014	0.01
alfa-Esaclorocicloesano	mg/kgss	< 0,01	0.01	0.1	(*)LABO 05 Ed.00^ (2017) + EPA 8270D:2014	0.01
beta-Esaclorocicloesano	mg/kgss	< 0,01	0.01	0.5	(*)LABO 05 Ed.00^ (2017) + EPA 8270D:2014	0.01
gamma-Esaclorocicloesano (Lindano)	mg/kgss	< 0,01	0.01	0.5	(*)LABO 05 Ed.00^ (2017) + EPA 8270D:2014	0.01
Clordano	mg/kgss	< 0,01	0.01	0.1	(*)LABO 05 Ed.00^ (2017) + EPA 8270D:2014	0.01
DDD, DDE, DDT	mg/kgss	< 0,01	0.01	0.1	(*)LABO 05 Ed.00^ (2017) + EPA 8270D:2014	0.01
Dieldrin	mg/kgss	< 0,01	0.01	0.1	(*)LABO 05 Ed.00^ (2017) + EPA 8270D:2014	0.01
Endrin	mg/kgss	< 0,01	0.01	2	(*)LABO 05 Ed.00^ (2017) + EPA 8270D:2014	0.01
PCB	mg/kgss	< 0,01	0.06	5	LABO 04 Ed.08^ (2016)	0.01

GIUDIZIO DI CONFORMITA' :

I parametri analizzati sul campione presentano valori CONFORMI ai limiti imposti nel DLgs n° 152/2006 Parte quarta Titolo V All.5 Tab. 1 per i siti ad uso Verde pubblico, privato e residenziale, Commerciale e Industriale

Il giudizio di conformità si riferisce ai parametri analizzati e si basa sul confronto del valore riscontrato con i valori di riferimento senza considerare l'incertezza di misura.

La riga contrassegnata con l'asterisco (*) indica che la prova non è accreditata da Accredia.
Le analisi, se non specificato altrimenti sono da considerarsi effettuate in unica replica sul campione tal quale.
LoQ (limite di quantificazione), il risultato preceduto dal simbolo "<" indica un valore inferiore a LoD (limite di rivelavibilità), I.M. (incertezza di misura).
L'incertezza di misura è espressa come incertezza di misura estesa U = k*uc ed è stata calcolata con un fattore di copertura k=2, corrispondente a un livello di probabilità di circa il 95%.
I recuperi sono conformi a quanto prescritto dal metodo, e non vengono utilizzati nel calcolo del risultato finale.
I risultati sono riferiti al campione vagliato a 2 cm.
Analisi effettuate sul campione tal quale : Idrocarburi leggeri < 12, Idrocarburi pesanti > 12, MTBE, Composti aromatici, Benzene e Solventi clorurati, Amianto.Tutti gli altri parametri sono effettuati sul sotto vaglio 2 mm.
Le sommatorie sono calcolate mediante il criterio del lower bound.
I contenitori utilizzati per il prelievo e la temperatura di trasporto del campione, sono risultati conformi a quanto richiesto dai metodi analitici.
Il presente Rapporto di Prova non può essere riprodotto in forma parziale senza autorizzazione scritta di Labo Consult S.r.l.

Il Responsabile del Laboratorio
Dr. Mariateresa Magrino
Chimico

Sede Legale e Amministrativa VIA PORDOI, 18 - 20021 BARANZATE (MI) TEL: 02/39321686 FAX: 02/39321572 MAIL: info@laboconsult.it
Cap. Soc. 10920,00 int. Vers. C.C.I.A.A. Milano n. 1001867 Reg. Soc. Comm. Trib. Milano n. 185464 Cad Fisc. e P.IVA n. 04363550155

RAPPORTO DI PROVA n° 17LA00076 DEL 28/09/2017

COMMITTENTE : DIMMS CONTROL S.r.l.
SS11 Padana Superiore, 317
20090 - Vimodrone (MI)

DATI DEL CAMPIONE :

Descrizione : SUO_14 b profondità 1.00 m

Matrice : Terreno

Produttore : ANAS S.p.a. Direzione Progettazione e Realizzazione Lavori Via Pianciani, 16 - 00185 Roma

DATI DEL PRELIEVO :

Luogo di prelievo : Strada Provinciale Pizzoferrato (CH)

Prelevato da : Personale Labo Consult

Piano di campionamento : Effettuato da Cliente

Data prelievo : 05/09/2017

Data arrivo campione : 06/09/2017

Data inizio prove : 08/09/2017

Data fine prove : 27/09/2017

LIMITI DI LEGGE RIPORTATI:

D.Lgs.152/2006, Parte IV, Allegato 5, Tabella 1 e s.m.i.
Colonna A - Siti a destinazione d'uso Verde pubblico, privato e residenziale
Colonna B - Siti a destinazione d'uso Commerciale e industriale

Il campione sottoposto a prova ha dato i seguenti risultati:

Parametro	U.M.	Valore	I.M.	Limiti A	Limiti B	Metodo	LoQ
Residuo a 105°C	%	87,2				CNR IRSA 2 Q 64 Vol 2 1984	0.5
Frazione inferiore a 2 mm	%	27,5				D.M 13.09.1999 SO n.185 GU n.248 del 21.10.1999 Met. II.1	0.5
Carbonio organico totale	g/kgss	22,1				(*)LABO 01 Ed.00^ (2017)	0.01
Cromo VI	mg/kgss	< 2		2	15	CNR IRSA 16 Q64 Vol 3 1986	2
pH		8,2				(*)CNR IRSA 1 Q 64 Vol 3 1985	
Alluminio	mg/kgss	10164	± 2607			LABO 09 Ed.09^ (2016)	40
Arsenico	mg/kgss	< 4		20	50	LABO 09 Ed.09^ (2016)	4
Cadmio	mg/kgss	< 1		2	15	LABO 09 Ed.09^ (2016)	4
Cromo totale	mg/kgss	18,3	± 4.9	150	800	LABO 09 Ed.09^ (2016)	40
Ferro	mg/kgss	10098	± 2419			LABO 09 Ed.09^ (2016)	40
Mercurio	mg/kgss	< 0,5		1	5	(*)EPA 3051A : 2007 + EPA 6010D : 2014	0.5
Nichel	mg/kgss	12,8	± 3.9	120	500	LABO 09 Ed.09^ (2016)	40
Piombo	mg/kgss	< 5		100	1000	LABO 09 Ed.09^ (2016)	40
Rame	mg/kgss	6,8	± 2.7	120	600	LABO 09 Ed.09^ (2016)	40
Vanadio	mg/kgss	8,8		90	250	(*)EPA 3051A : 2007 + EPA 6010D : 2014	40
Zinco	mg/kgss	19,4	± 5.7	150	1500	LABO 09 Ed.09^ (2016)	40
Idrocarburi leggeri C<12	mg/kgss	< 1		10	250	LABO 10 Ed.06^ (2016)	1
Idrocarburi pesanti C>12	mg/kgss	< 20		50	750	LABO 11 Ed.07^ (2017)	20
COMPOSTI ORGANICI AROMATICI							
Benzene	mg/kgss	< 0,01		0.1	2	LABO 10 Ed.06^ (2016)	0.01
Etilbenzene	mg/kgss	< 0,01		0.5	50	LABO 10 Ed.06^ (2016)	0.01
Xilene (o,m,p)	mg/kgss	< 0,01		0.5	50	LABO 10 Ed.06^ (2016)	0.01
Stirene	mg/kgss	< 0,01		0.5	50	LABO 10 Ed.06^ (2016)	0.01
Toluene	mg/kgss	< 0,01		0.5	50	LABO 10 Ed.06^ (2016)	0.01
Solventi organici aromatici	mg/kgss	< 0,01		1	100	LABO 10 Ed.06^ (2016)	0.01
IDROCARBURI POLICICLICI AROMATICI							

Sede Legale e Amministrativa VIA PORDOI, 18 - 20021 BARANZATE (MI) TEL: 02/39321686 FAX: 02/39321572 MAIL: info@laboconsult.it
Cap. Soc. 10920,00 int. Vers. C.C.I.A.A. Milano n. 1001867 Reg. Soc. Comm. Trib. Milano n. 185464 Cad Fisc. e P.IVA n. 04363550155

Segue rapporto di prova 17LA00076 del 28/09/2017

Benzo (a) Antracene	mg/kgss	< 0,01	0.5	10	LABO 03 Ed.11^ (2016)	0.01
Benzo (a) Pirene	mg/kgss	< 0,01	0.1	10	LABO 03 Ed.11^ (2016)	0.01
Benzo (b) Fluorantene	mg/kgss	< 0,01	0.5	10	LABO 03 Ed.11^ (2016)	0.01
Benzo (k) Fluorantene	mg/kgss	< 0,01	0.5	10	LABO 03 Ed.11^ (2016)	0.01
Benzo (g,h,i) Perilene	mg/kgss	< 0,01	0.1	10	LABO 03 Ed.11^ (2016)	0.01
Crisene	mg/kgss	< 0,01	5	50	LABO 03 Ed.11^ (2016)	0.01
Dibenzo (a,e) Pirene	mg/kgss	< 0,01	0.1	10	LABO 03 Ed.11^ (2016)	0.01
Dibenzo (a,l) Pirene	mg/kgss	< 0,01	0.1	10	LABO 03 Ed.11^ (2016)	0.01
Dibenzo (a,i) Pirene	mg/kgss	< 0,01	0.1	10	LABO 03 Ed.11^ (2016)	0.01
Dibenzo (a,h) Pirene	mg/kgss	< 0,01	0.1	10	LABO 03 Ed.11^ (2016)	0.01
Sommatoria policiclici aromatici	mg/kgss	< 0,01	10	100	(*)LABO 03 Ed.11^ (2016)	0.01
Dibenzo (a,h) Antracene	mg/kgss	< 0,01	0.1	10	LABO 03 Ed.11^ (2016)	0.01
Indeno (1,2,3,cd) Pirene	mg/kgss	< 0,01	0.1	5	LABO 03 Ed.11^ (2016)	0.01
Pirene	mg/kgss	< 0,01	5	50	LABO 03 Ed.11^ (2016)	0.01
FITOFARMACI						
Alaclor	mg/kgss	< 0,01	0.01	1	(*)LABO 05 Ed.00^ (2017) + EPA 8270D:2014	0.01
Aldrin	mg/kgss	< 0,01	0.01	0.1	(*)LABO 05 Ed.00^ (2017) + EPA 8270D:2014	0.01
Atrazina	mg/kgss	< 0,01	0.01	1	(*)LABO 05 Ed.00^ (2017) + EPA 8270D:2014	0.01
alfa-Esaclorocicloesano	mg/kgss	< 0,01	0.01	0.1	(*)LABO 05 Ed.00^ (2017) + EPA 8270D:2014	0.01
beta-Esaclorocicloesano	mg/kgss	< 0,01	0.01	0.5	(*)LABO 05 Ed.00^ (2017) + EPA 8270D:2014	0.01
gamma-Esaclorocicloesano (Lindano)	mg/kgss	< 0,01	0.01	0.5	(*)LABO 05 Ed.00^ (2017) + EPA 8270D:2014	0.01
Clordano	mg/kgss	< 0,01	0.01	0.1	(*)LABO 05 Ed.00^ (2017) + EPA 8270D:2014	0.01
DDD, DDE, DDT	mg/kgss	< 0,01	0.01	0.1	(*)LABO 05 Ed.00^ (2017) + EPA 8270D:2014	0.01
Dieldrin	mg/kgss	< 0,01	0.01	0.1	(*)LABO 05 Ed.00^ (2017) + EPA 8270D:2014	0.01
Endrin	mg/kgss	< 0,01	0.01	2	(*)LABO 05 Ed.00^ (2017) + EPA 8270D:2014	0.01
PCB	mg/kgss	< 0,01	0.06	5	LABO 04 Ed.08^ (2016)	0.01

GIUDIZIO DI CONFORMITA' :

I parametri analizzati sul campione presentano valori CONFORMI ai limiti imposti nel DLgs n° 152/2006 Parte quarta Titolo V All.5 Tab. 1 per i siti ad uso Verde pubblico, privato e residenziale, Commerciale e Industriale

Il giudizio di conformità si riferisce ai parametri analizzati e si basa sul confronto del valore riscontrato con i valori di riferimento senza considerare l'incertezza di misura.

La riga contrassegnata con l'asterisco (*) indica che la prova non è accreditata da Accredia.
Le analisi, se non specificato altrimenti sono da considerarsi effettuate in unica replica sul campione tal quale.
LoQ (limite di quantificazione), il risultato preceduto dal simbolo "<" indica un valore inferiore a LoD (limite di rivelavibilità), I.M. (incertezza di misura).
L'incertezza di misura è espressa come incertezza di misura estesa U = k*uc ed è stata calcolata con un fattore di copertura k=2, corrispondente a un livello di probabilità di circa il 95%.
I recuperi sono conformi a quanto prescritto dal metodo, e non vengono utilizzati nel calcolo del risultato finale.
I risultati sono riferiti al campione vagliato a 2 cm.
Analisi effettuate sul campione tal quale : Idrocarburi leggeri < 12, Idrocarburi pesanti > 12, MTBE, Composti aromatici, Benzene e Solventi clorurati, Amianto.Tutti gli altri parametri sono effettuati sul sotto vaglio 2 mm.
Le sommatorie sono calcolate mediante il criterio del lower bound.
I contenitori utilizzati per il prelievo e la temperatura di trasporto del campione, sono risultati conformi a quanto richiesto dai metodi analitici.
Il presente Rapporto di Prova non può essere riprodotto in forma parziale senza autorizzazione scritta di Labo Consult S.r.l.

Il Responsabile del Laboratorio
Dr. Mariateresa Magrino
Chimico

Sede Legale e Amministrativa VIA PORDOI, 18 - 20021 BARANZATE (MI) TEL: 02/39321686 FAX: 02/39321572 MAIL: info@laboconsult.it
Cap. Soc. 10920,00 int. Vers. C.C.I.A.A. Milano n. 1001867 Reg. Soc. Comm. Trib. Milano n. 185464 Cad Fisc. e P.IVA n. 04363550155

RAPPORTO DI PROVA n° 17LA00077 DEL 28/09/2017

COMMITTENTE : DIMMS CONTROL S.r.l.
SS11 Padana Superiore, 317
20090 - Vimodrone (MI)

DATI DEL CAMPIONE :

Descrizione : SUO_14 c profondità 1.50 m

Matrice : Terreno

Produttore : ANAS S.p.a. Direzione Progettazione e Realizzazione Lavori Via Pianciani, 16 - 00185 Roma

DATI DEL PRELIEVO :

Luogo di prelievo : Strada Provinciale Pizzoferrato (CH)

Prelevato da : Personale Labo Consult

Piano di campionamento : Effettuato da Cliente

Data prelievo : 05/09/2017

Data arrivo campione : 06/09/2017

Data inizio prove : 08/09/2017

Data fine prove : 27/09/2017

LIMITI DI LEGGE RIPORTATI:

D.Lgs.152/2006, Parte IV, Allegato 5, Tabella 1 e s.m.i.
Colonna A - Siti a destinazione d'uso Verde pubblico, privato e residenziale
Colonna B - Siti a destinazione d'uso Commerciale e industriale

Il campione sottoposto a prova ha dato i seguenti risultati:

Parametro	U.M.	Valore	I.M.	Limiti A	Limiti B	Metodo	LoQ
Residuo a 105°C	%	87,9				CNR IRSA 2 Q 64 Vol 2 1984	0.5
Frazione inferiore a 2 mm	%	31,0				D.M 13.09.1999 SO n.185 GU n.248 del 21.10.1999 Met. II.1	0.5
Carbonio organico totale	g/kgss	0,70				(*)LABO 01 Ed.00^ (2017)	0.01
Cromo VI	mg/kgss	< 2		2	15	CNR IRSA 16 Q64 Vol 3 1986	2
pH		8,3				(*)CNR IRSA 1 Q 64 Vol 3 1985	
Alluminio	mg/kgss	11334	± 2907			LABO 09 Ed.09^ (2016)	40
Arsenico	mg/kgss	< 4		20	50	LABO 09 Ed.09^ (2016)	4
Cadmio	mg/kgss	< 1		2	15	LABO 09 Ed.09^ (2016)	4
Cromo totale	mg/kgss	20,6	± 5.4	150	800	LABO 09 Ed.09^ (2016)	40
Ferro	mg/kgss	11284	± 2703			LABO 09 Ed.09^ (2016)	40
Mercurio	mg/kgss	< 0,5		1	5	(*)EPA 3051A : 2007 + EPA 6010D : 2014	0.5
Nichel	mg/kgss	14,1	± 4.2	120	500	LABO 09 Ed.09^ (2016)	40
Piombo	mg/kgss	< 5	± 1.8	100	1000	LABO 09 Ed.09^ (2016)	40
Rame	mg/kgss	7,4	± 2.9	120	600	LABO 09 Ed.09^ (2016)	40
Vanadio	mg/kgss	10,4		90	250	(*)EPA 3051A : 2007 + EPA 6010D : 2014	40
Zinco	mg/kgss	21,6	± 6.1	150	1500	LABO 09 Ed.09^ (2016)	40
Idrocarburi leggeri C<12	mg/kgss	< 1		10	250	LABO 10 Ed.06^ (2016)	1
Idrocarburi pesanti C>12	mg/kgss	< 20		50	750	LABO 11 Ed.07^ (2017)	20
COMPOSTI ORGANICI AROMATICI							
Benzene	mg/kgss	< 0,01		0.1	2	LABO 10 Ed.06^ (2016)	0.01
Etilbenzene	mg/kgss	< 0,01		0.5	50	LABO 10 Ed.06^ (2016)	0.01
Xilene (o,m,p)	mg/kgss	< 0,01		0.5	50	LABO 10 Ed.06^ (2016)	0.01
Stirene	mg/kgss	< 0,01		0.5	50	LABO 10 Ed.06^ (2016)	0.01
Toluene	mg/kgss	< 0,01		0.5	50	LABO 10 Ed.06^ (2016)	0.01
Solventi organici aromatici	mg/kgss	< 0,01		1	100	LABO 10 Ed.06^ (2016)	0.01
IDROCARBURI POLICICLICI AROMATICI							

Sede Legale e Amministrativa VIA PORDOI, 18 - 20021 BARANZATE (MI) TEL: 02/39321686 FAX: 02/39321572 MAIL: info@laboconsult.it
Cap. Soc. 10920,00 int. Vers. C.C.I.A.A. Milano n. 1001867 Reg. Soc. Comm. Trib. Milano n. 185464 Cad Fisc. e P.IVA n. 04363550155

Segue rapporto di prova 17LA00077 del 28/09/2017

Benzo (a) Antracene	mg/kgss	< 0,01	0.5	10	LABO 03 Ed.11^ (2016)	0.01
Benzo (a) Pirene	mg/kgss	< 0,01	0.1	10	LABO 03 Ed.11^ (2016)	0.01
Benzo (b) Fluorantene	mg/kgss	< 0,01	0.5	10	LABO 03 Ed.11^ (2016)	0.01
Benzo (k) Fluorantene	mg/kgss	< 0,01	0.5	10	LABO 03 Ed.11^ (2016)	0.01
Benzo (g,h,i) Perilene	mg/kgss	< 0,01	0.1	10	LABO 03 Ed.11^ (2016)	0.01
Crisene	mg/kgss	< 0,01	5	50	LABO 03 Ed.11^ (2016)	0.01
Dibenzo (a,e) Pirene	mg/kgss	< 0,01	0.1	10	LABO 03 Ed.11^ (2016)	0.01
Dibenzo (a,l) Pirene	mg/kgss	< 0,01	0.1	10	LABO 03 Ed.11^ (2016)	0.01
Dibenzo (a,i) Pirene	mg/kgss	< 0,01	0.1	10	LABO 03 Ed.11^ (2016)	0.01
Dibenzo (a,h) Pirene	mg/kgss	< 0,01	0.1	10	LABO 03 Ed.11^ (2016)	0.01
Sommatoria policiclici aromatici	mg/kgss	< 0,01	10	100	(*)LABO 03 Ed.11^ (2016)	0.01
Dibenzo (a,h) Antracene	mg/kgss	< 0,01	0.1	10	LABO 03 Ed.11^ (2016)	0.01
Indeno (1,2,3,cd) Pirene	mg/kgss	< 0,01	0.1	5	LABO 03 Ed.11^ (2016)	0.01
Pirene	mg/kgss	< 0,01	5	50	LABO 03 Ed.11^ (2016)	0.01
FITOFARMACI						
Alaclor	mg/kgss	< 0,01	0.01	1	(*)LABO 05 Ed.00^ (2017) + EPA 8270D:2014	0.01
Aldrin	mg/kgss	< 0,01	0.01	0.1	(*)LABO 05 Ed.00^ (2017) + EPA 8270D:2014	0.01
Atrazina	mg/kgss	< 0,01	0.01	1	(*)LABO 05 Ed.00^ (2017) + EPA 8270D:2014	0.01
alfa-Esaclorocicloesano	mg/kgss	< 0,01	0.01	0.1	(*)LABO 05 Ed.00^ (2017) + EPA 8270D:2014	0.01
beta-Esaclorocicloesano	mg/kgss	< 0,01	0.01	0.5	(*)LABO 05 Ed.00^ (2017) + EPA 8270D:2014	0.01
gamma-Esaclorocicloesano (Lindano)	mg/kgss	< 0,01	0.01	0.5	(*)LABO 05 Ed.00^ (2017) + EPA 8270D:2014	0.01
Clordano	mg/kgss	< 0,01	0.01	0.1	(*)LABO 05 Ed.00^ (2017) + EPA 8270D:2014	0.01
DDD, DDE, DDT	mg/kgss	< 0,01	0.01	0.1	(*)LABO 05 Ed.00^ (2017) + EPA 8270D:2014	0.01
Dieldrin	mg/kgss	< 0,01	0.01	0.1	(*)LABO 05 Ed.00^ (2017) + EPA 8270D:2014	0.01
Endrin	mg/kgss	< 0,01	0.01	2	(*)LABO 05 Ed.00^ (2017) + EPA 8270D:2014	0.01
PCB	mg/kgss	< 0,01	0.06	5	LABO 04 Ed.08^ (2016)	0.01

GIUDIZIO DI CONFORMITA' :

I parametri analizzati sul campione presentano valori CONFORMI ai limiti imposti nel DLgs n° 152/2006 Parte quarta Titolo V All.5 Tab. 1 per i siti ad uso Verde pubblico, privato e residenziale, Commerciale e Industriale

Il giudizio di conformità si riferisce ai parametri analizzati e si basa sul confronto del valore riscontrato con i valori di riferimento senza considerare l'incertezza di misura.

La riga contrassegnata con l'asterisco (*) indica che la prova non è accreditata da Accredia.
Le analisi, se non specificato altrimenti sono da considerarsi effettuate in unica replica sul campione tal quale.
LoQ (limite di quantificazione), il risultato preceduto dal simbolo "<" indica un valore inferiore a LoD (limite di rivelavibilità), I.M. (incertezza di misura).
L'incertezza di misura è espressa come incertezza di misura estesa U = k*uc ed è stata calcolata con un fattore di copertura k=2, corrispondente a un livello di probabilità di circa il 95%.
I recuperi sono conformi a quanto prescritto dal metodo, e non vengono utilizzati nel calcolo del risultato finale.
I risultati sono riferiti al campione vagliato a 2 cm.
Analisi effettuate sul campione tal quale : Idrocarburi leggeri < 12, Idrocarburi pesanti > 12, MTBE, Composti aromatici, Benzene e Solventi clorurati, Amianto.Tutti gli altri parametri sono effettuati sul sotto vaglio 2 mm.
Le sommatorie sono calcolate mediante il criterio del lower bound.
I contenitori utilizzati per il prelievo e la temperatura di trasporto del campione, sono risultati conformi a quanto richiesto dai metodi analitici.
Il presente Rapporto di Prova non può essere riprodotto in forma parziale senza autorizzazione scritta di Labo Consult S.r.l.

Il Responsabile del Laboratorio
Dr. Mariateresa Magrino
Chimico

Sede Legale e Amministrativa VIA PORDOI, 18 - 20021 BARANZATE (MI) TEL: 02/39321686 FAX: 02/39321572 MAIL: info@laboconsult.it
Cap. Soc. 10920,00 int. Vers. C.C.I.A.A. Milano n. 1001867 Reg. Soc. Comm. Trib. Milano n. 185464 Cad Fisc. e P.IVA n. 04363550155

RAPPORTO DI PROVA n° 17LA00078 DEL 28/09/2017

COMMITTENTE : DIMMS CONTROL S.r.l.
SS11 Padana Superiore, 317
20090 - Vimodrone (MI)

DATI DEL CAMPIONE :

Descrizione : SUO_15 a profondità 0,40 m

Matrice : Terreno

Produttore : ANAS S.p.a. Direzione Progettazione e Realizzazione Lavori Via Pianciani, 16 - 00185 Roma

DATI DEL PRELIEVO :

Luogo di prelievo : Strada Provinciale Pizzoferrato (CH)

Prelevato da : Personale Labo Consult

Piano di campionamento : Effettuato da Cliente

Data prelievo : 05/09/2017

Data arrivo campione : 06/09/2017

Data inizio prove : 08/09/2017

Data fine prove : 27/09/2017

LIMITI DI LEGGE RIPORTATI:

D.Lgs.152/2006, Parte IV, Allegato 5, Tabella 1 e s.m.i.
Colonna A - Siti a destinazione d'uso Verde pubblico, privato e residenziale
Colonna B - Siti a destinazione d'uso Commerciale e industriale

Il campione sottoposto a prova ha dato i seguenti risultati:

Parametro	U.M.	Valore	I.M.	Limiti A	Limiti B	Metodo	LoQ
Residuo a 105°C	%	89,7				CNR IRSA 2 Q 64 Vol 2 1984	0.5
Frazione inferiore a 2 mm	%	28,5				D.M 13.09.1999 SO n.185 GU n.248 del 21.10.1999 Met. II.1	0.5
Carbonio organico totale	g/kgss	12,5				(*)LABO 01 Ed.00^ (2017)	0.01
Cromo VI	mg/kgss	< 2		2	15	CNR IRSA 16 Q64 Vol 3 1986	2
pH		8,8				(*)CNR IRSA 1 Q 64 Vol 3 1985	
Alluminio	mg/kgss	5814	± 1492			LABO 09 Ed.09^ (2016)	40
Arsenico	mg/kgss	< 4		20	50	LABO 09 Ed.09^ (2016)	4
Cadmio	mg/kgss	< 1		2	15	LABO 09 Ed.09^ (2016)	4
Cromo totale	mg/kgss	11,9	± 3.5	150	800	LABO 09 Ed.09^ (2016)	40
Ferro	mg/kgss	7250	± 1738			LABO 09 Ed.09^ (2016)	40
Mercurio	mg/kgss	< 0,5		1	5	(*)EPA 3051A : 2007 + EPA 6010D : 2014	0.5
Nichel	mg/kgss	< 10	± 3.0	120	500	LABO 09 Ed.09^ (2016)	40
Piombo	mg/kgss	< 5		100	1000	LABO 09 Ed.09^ (2016)	40
Rame	mg/kgss	< 5	± 2.0	120	600	LABO 09 Ed.09^ (2016)	40
Vanadio	mg/kgss	12,1		90	250	(*)EPA 3051A : 2007 + EPA 6010D : 2014	40
Zinco	mg/kgss	13,9	± 4.5	150	1500	LABO 09 Ed.09^ (2016)	40
Idrocarburi leggeri C<12	mg/kgss	< 1		10	250	LABO 10 Ed.06^ (2016)	1
Idrocarburi pesanti C>12	mg/kgss	< 20		50	750	LABO 11 Ed.07^ (2017)	20
COMPOSTI ORGANICI AROMATICI							
Benzene	mg/kgss	< 0,01		0.1	2	LABO 10 Ed.06^ (2016)	0.01
Etilbenzene	mg/kgss	< 0,01		0.5	50	LABO 10 Ed.06^ (2016)	0.01
Xilene (o,m,p)	mg/kgss	< 0,01		0.5	50	LABO 10 Ed.06^ (2016)	0.01
Stirene	mg/kgss	< 0,01		0.5	50	LABO 10 Ed.06^ (2016)	0.01
Toluene	mg/kgss	< 0,01		0.5	50	LABO 10 Ed.06^ (2016)	0.01
Solventi organici aromatici	mg/kgss	< 0,01		1	100	LABO 10 Ed.06^ (2016)	0.01
IDROCARBURI POLICICLICI AROMATICI							

Sede Legale e Amministrativa VIA PORDOI, 18 - 20021 BARANZATE (MI) TEL: 02/39321686 FAX: 02/39321572 MAIL: info@laboconsult.it
Cap. Soc. 10920,00 int. Vers. C.C.I.A.A. Milano n. 1001867 Reg. Soc. Comm. Trib. Milano n. 185464 Cad Fisc. e P.IVA n. 04363550155

Segue rapporto di prova 17LA00078 del 28/09/2017

Benzo (a) Antracene	mg/kgss	< 0,01	0.5	10	LABO 03 Ed.11^ (2016)	0.01
Benzo (a) Pirene	mg/kgss	< 0,01	0.1	10	LABO 03 Ed.11^ (2016)	0.01
Benzo (b) Fluorantene	mg/kgss	< 0,01	0.5	10	LABO 03 Ed.11^ (2016)	0.01
Benzo (k) Fluorantene	mg/kgss	< 0,01	0.5	10	LABO 03 Ed.11^ (2016)	0.01
Benzo (g,h,i) Perilene	mg/kgss	< 0,01	0.1	10	LABO 03 Ed.11^ (2016)	0.01
Crisene	mg/kgss	< 0,01	5	50	LABO 03 Ed.11^ (2016)	0.01
Dibenzo (a,e) Pirene	mg/kgss	< 0,01	0.1	10	LABO 03 Ed.11^ (2016)	0.01
Dibenzo (a,l) Pirene	mg/kgss	< 0,01	0.1	10	LABO 03 Ed.11^ (2016)	0.01
Dibenzo (a,i) Pirene	mg/kgss	< 0,01	0.1	10	LABO 03 Ed.11^ (2016)	0.01
Dibenzo (a,h) Pirene	mg/kgss	< 0,01	0.1	10	LABO 03 Ed.11^ (2016)	0.01
Sommatoria policiclici aromatici	mg/kgss	< 0,01	10	100	(*)LABO 03 Ed.11^ (2016)	0.01
Dibenzo (a,h) Antracene	mg/kgss	< 0,01	0.1	10	LABO 03 Ed.11^ (2016)	0.01
Indeno (1,2,3,cd) Pirene	mg/kgss	< 0,01	0.1	5	LABO 03 Ed.11^ (2016)	0.01
Pirene	mg/kgss	< 0,01	5	50	LABO 03 Ed.11^ (2016)	0.01
FITOFARMACI						
Alaclor	mg/kgss	< 0,01	0.01	1	(*)LABO 05 Ed.00^ (2017) + EPA 8270D:2014	0.01
Aldrin	mg/kgss	< 0,01	0.01	0.1	(*)LABO 05 Ed.00^ (2017) + EPA 8270D:2014	0.01
Atrazina	mg/kgss	< 0,01	0.01	1	(*)LABO 05 Ed.00^ (2017) + EPA 8270D:2014	0.01
alfa-Esaclorocicloesano	mg/kgss	< 0,01	0.01	0.1	(*)LABO 05 Ed.00^ (2017) + EPA 8270D:2014	0.01
beta-Esaclorocicloesano	mg/kgss	< 0,01	0.01	0.5	(*)LABO 05 Ed.00^ (2017) + EPA 8270D:2014	0.01
gamma-Esaclorocicloesano (Lindano)	mg/kgss	< 0,01	0.01	0.5	(*)LABO 05 Ed.00^ (2017) + EPA 8270D:2014	0.01
Clordano	mg/kgss	< 0,01	0.01	0.1	(*)LABO 05 Ed.00^ (2017) + EPA 8270D:2014	0.01
DDD, DDE, DDT	mg/kgss	< 0,01	0.01	0.1	(*)LABO 05 Ed.00^ (2017) + EPA 8270D:2014	0.01
Dieldrin	mg/kgss	< 0,01	0.01	0.1	(*)LABO 05 Ed.00^ (2017) + EPA 8270D:2014	0.01
Endrin	mg/kgss	< 0,01	0.01	2	(*)LABO 05 Ed.00^ (2017) + EPA 8270D:2014	0.01
PCB	mg/kgss	< 0,01	0.06	5	LABO 04 Ed.08^ (2016)	0.01

GIUDIZIO DI CONFORMITA' :

I parametri analizzati sul campione presentano valori CONFORMI ai limiti imposti nel DLgs n° 152/2006 Parte quarta Titolo V All.5 Tab. 1 per i siti ad uso Verde pubblico, privato e residenziale, Commerciale e Industriale

Il giudizio di conformità si riferisce ai parametri analizzati e si basa sul confronto del valore riscontrato con i valori di riferimento senza considerare l'incertezza di misura.

La riga contrassegnata con l'asterisco (*) indica che la prova non è accreditata da Accredia.
Le analisi, se non specificato altrimenti sono da considerarsi effettuate in unica replica sul campione tal quale.
LoQ (limite di quantificazione), il risultato preceduto dal simbolo "<" indica un valore inferiore a LoD (limite di rivelavibilità), I.M. (incertezza di misura).
L'incertezza di misura è espressa come incertezza di misura estesa U = k*uc ed è stata calcolata con un fattore di copertura k=2, corrispondente a un livello di probabilità di circa il 95%.
I recuperi sono conformi a quanto prescritto dal metodo, e non vengono utilizzati nel calcolo del risultato finale.
I risultati sono riferiti al campione vagliato a 2 cm.
Analisi effettuate sul campione tal quale : Idrocarburi leggeri < 12, Idrocarburi pesanti > 12, MTBE, Composti aromatici, Benzene e Solventi clorurati, Amianto.Tutti gli altri parametri sono effettuati sul sotto vaglio 2 mm.
Le sommatorie sono calcolate mediante il criterio del lower bound.
I contenitori utilizzati per il prelievo e la temperatura di trasporto del campione, sono risultati conformi a quanto richiesto dai metodi analitici.
Il presente Rapporto di Prova non può essere riprodotto in forma parziale senza autorizzazione scritta di Labo Consult S.r.l.

Il Responsabile del Laboratorio
Dr. Mariateresa Magrino
Chimico

Sede Legale e Amministrativa VIA PORDOI, 18 - 20021 BARANZATE (MI) TEL: 02/39321686 FAX: 02/39321572 MAIL: info@laboconsult.it
Cap. Soc. 10920,00 int. Vers. C.C.I.A.A. Milano n. 1001867 Reg. Soc. Comm. Trib. Milano n. 185464 Cad Fisc. e P.IVA n. 04363550155

RAPPORTO DI PROVA n° 17LA00079 DEL 28/09/2017

COMMITTENTE : DIMMS CONTROL S.r.l.
SS11 Padana Superiore, 317
20090 - Vimodrone (MI)

DATI DEL CAMPIONE :

Descrizione : SUO_15 b profondità 1.00 m

Matrice : Terreno

Produttore : ANAS S.p.a. Direzione Progettazione e Realizzazione Lavori Via Pianciani, 16 - 00185 Roma

DATI DEL PRELIEVO :

Luogo di prelievo : Strada Provinciale Pizzoferrato (CH)

Prelevato da : Personale Labo Consult

Piano di campionamento : Effettuato da Cliente

Data prelievo : 05/09/2017

Data arrivo campione : 06/09/2017

Data inizio prove : 08/09/2017

Data fine prove : 27/09/2017

LIMITI DI LEGGE RIPORTATI:

D.Lgs.152/2006, Parte IV, Allegato 5, Tabella 1 e s.m.i.
Colonna A - Siti a destinazione d'uso Verde pubblico, privato e residenziale
Colonna B - Siti a destinazione d'uso Commerciale e industriale

Il campione sottoposto a prova ha dato i seguenti risultati:

Parametro	U.M.	Valore	I.M.	Limiti A	Limiti B	Metodo	LoQ
Residuo a 105°C	%	89,8				CNR IRSA 2 Q 64 Vol 2 1984	0.5
Frazione inferiore a 2 mm	%	35,7				D.M 13.09.1999 SO n.185 GU n.248 del 21.10.1999 Met. II.1	0.5
Carbonio organico totale	g/kgss	9,2				(*)LABO 01 Ed.00^ (2017)	0.01
Cromo VI	mg/kgss	< 2		2	15	CNR IRSA 16 Q64 Vol 3 1986	2
pH		8,5				(*)CNR IRSA 1 Q 64 Vol 3 1985	
Alluminio	mg/kgss	7340	± 1883			LABO 09 Ed.09^ (2016)	40
Arsenico	mg/kgss	< 4		20	50	LABO 09 Ed.09^ (2016)	4
Cadmio	mg/kgss	< 1		2	15	LABO 09 Ed.09^ (2016)	4
Cromo totale	mg/kgss	14,6	± 4.1	150	800	LABO 09 Ed.09^ (2016)	40
Ferro	mg/kgss	8825	± 2114			LABO 09 Ed.09^ (2016)	40
Mercurio	mg/kgss	< 0,5		1	5	(*)EPA 3051A : 2007 + EPA 6010D : 2014	0.5
Nichel	mg/kgss	10,3	± 3.4	120	500	LABO 09 Ed.09^ (2016)	40
Piombo	mg/kgss	< 5		100	1000	LABO 09 Ed.09^ (2016)	40
Rame	mg/kgss	6,0	± 2.4	120	600	LABO 09 Ed.09^ (2016)	40
Vanadio	mg/kgss	14,6		90	250	(*)EPA 3051A : 2007 + EPA 6010D : 2014	40
Zinco	mg/kgss	17,1	± 5.2	150	1500	LABO 09 Ed.09^ (2016)	40
Idrocarburi leggeri C<12	mg/kgss	< 1		10	250	LABO 10 Ed.06^ (2016)	1
Idrocarburi pesanti C>12	mg/kgss	< 20		50	750	LABO 11 Ed.07^ (2017)	20
COMPOSTI ORGANICI AROMATICI							
Benzene	mg/kgss	< 0,01		0.1	2	LABO 10 Ed.06^ (2016)	0.01
Etilbenzene	mg/kgss	< 0,01		0.5	50	LABO 10 Ed.06^ (2016)	0.01
Xilene (o,m,p)	mg/kgss	< 0,01		0.5	50	LABO 10 Ed.06^ (2016)	0.01
Stirene	mg/kgss	< 0,01		0.5	50	LABO 10 Ed.06^ (2016)	0.01
Toluene	mg/kgss	< 0,01		0.5	50	LABO 10 Ed.06^ (2016)	0.01
Solventi organici aromatici	mg/kgss	< 0,01		1	100	LABO 10 Ed.06^ (2016)	0.01
IDROCARBURI POLICICLICI AROMATICI							

Sede Legale e Amministrativa VIA PORDOI, 18 - 20021 BARANZATE (MI) TEL: 02/39321686 FAX: 02/39321572 MAIL: info@laboconsult.it
Cap. Soc. 10920,00 int. Vers. C.C.I.A.A. Milano n. 1001867 Reg. Soc. Comm. Trib. Milano n. 185464 Cad Fisc. e P.IVA n. 04363550155

Segue rapporto di prova 17LA00079 del 28/09/2017

Benzo (a) Antracene	mg/kgss	< 0,01	0.5	10	LABO 03 Ed.11^ (2016)	0.01
Benzo (a) Pirene	mg/kgss	< 0,01	0.1	10	LABO 03 Ed.11^ (2016)	0.01
Benzo (b) Fluorantene	mg/kgss	< 0,01	0.5	10	LABO 03 Ed.11^ (2016)	0.01
Benzo (k) Fluorantene	mg/kgss	< 0,01	0.5	10	LABO 03 Ed.11^ (2016)	0.01
Benzo (g,h,i) Perilene	mg/kgss	< 0,01	0.1	10	LABO 03 Ed.11^ (2016)	0.01
Crisene	mg/kgss	< 0,01	5	50	LABO 03 Ed.11^ (2016)	0.01
Dibenzo (a,e) Pirene	mg/kgss	< 0,01	0.1	10	LABO 03 Ed.11^ (2016)	0.01
Dibenzo (a,l) Pirene	mg/kgss	< 0,01	0.1	10	LABO 03 Ed.11^ (2016)	0.01
Dibenzo (a,i) Pirene	mg/kgss	< 0,01	0.1	10	LABO 03 Ed.11^ (2016)	0.01
Dibenzo (a,h) Pirene	mg/kgss	< 0,01	0.1	10	LABO 03 Ed.11^ (2016)	0.01
Sommatoria policiclici aromatici	mg/kgss	< 0,01	10	100	(*)LABO 03 Ed.11^ (2016)	0.01
Dibenzo (a,h) Antracene	mg/kgss	< 0,01	0.1	10	LABO 03 Ed.11^ (2016)	0.01
Indeno (1,2,3,cd) Pirene	mg/kgss	< 0,01	0.1	5	LABO 03 Ed.11^ (2016)	0.01
Pirene	mg/kgss	< 0,01	5	50	LABO 03 Ed.11^ (2016)	0.01
FITOFARMACI						
Alaclor	mg/kgss	< 0,01	0.01	1	(*)LABO 05 Ed.00^ (2017) + EPA 8270D:2014	0.01
Aldrin	mg/kgss	< 0,01	0.01	0.1	(*)LABO 05 Ed.00^ (2017) + EPA 8270D:2014	0.01
Atrazina	mg/kgss	< 0,01	0.01	1	(*)LABO 05 Ed.00^ (2017) + EPA 8270D:2014	0.01
alfa-Esaclorocicloesano	mg/kgss	< 0,01	0.01	0.1	(*)LABO 05 Ed.00^ (2017) + EPA 8270D:2014	0.01
beta-Esaclorocicloesano	mg/kgss	< 0,01	0.01	0.5	(*)LABO 05 Ed.00^ (2017) + EPA 8270D:2014	0.01
gamma-Esaclorocicloesano (Lindano)	mg/kgss	< 0,01	0.01	0.5	(*)LABO 05 Ed.00^ (2017) + EPA 8270D:2014	0.01
Clordano	mg/kgss	< 0,01	0.01	0.1	(*)LABO 05 Ed.00^ (2017) + EPA 8270D:2014	0.01
DDD, DDE, DDT	mg/kgss	< 0,01	0.01	0.1	(*)LABO 05 Ed.00^ (2017) + EPA 8270D:2014	0.01
Dieldrin	mg/kgss	< 0,01	0.01	0.1	(*)LABO 05 Ed.00^ (2017) + EPA 8270D:2014	0.01
Endrin	mg/kgss	< 0,01	0.01	2	(*)LABO 05 Ed.00^ (2017) + EPA 8270D:2014	0.01
PCB	mg/kgss	< 0,01	0.06	5	LABO 04 Ed.08^ (2016)	0.01

GIUDIZIO DI CONFORMITA' :

I parametri analizzati sul campione presentano valori CONFORMI ai limiti imposti nel DLgs n° 152/2006 Parte quarta Titolo V All.5 Tab. 1 per i siti ad uso Verde pubblico, privato e residenziale, Commerciale e Industriale

Il giudizio di conformità si riferisce ai parametri analizzati e si basa sul confronto del valore riscontrato con i valori di riferimento senza considerare l'incertezza di misura.

La riga contrassegnata con l'asterisco (*) indica che la prova non è accreditata da Accredia.
Le analisi, se non specificato altrimenti sono da considerarsi effettuate in unica replica sul campione tal quale.
LoQ (limite di quantificazione), il risultato preceduto dal simbolo "<" indica un valore inferiore a LoD (limite di rivelavibilità), I.M. (incertezza di misura).
L'incertezza di misura è espressa come incertezza di misura estesa U = k*uc ed è stata calcolata con un fattore di copertura k=2, corrispondente a un livello di probabilità di circa il 95%.
I recuperi sono conformi a quanto prescritto dal metodo, e non vengono utilizzati nel calcolo del risultato finale.
I risultati sono riferiti al campione vagliato a 2 cm.
Analisi effettuate sul campione tal quale : Idrocarburi leggeri < 12, Idrocarburi pesanti > 12, MTBE, Composti aromatici, Benzene e Solventi clorurati, Amianto.Tutti gli altri parametri sono effettuati sul sotto vaglio 2 mm.
Le sommatorie sono calcolate mediante il criterio del lower bound.
I contenitori utilizzati per il prelievo e la temperatura di trasporto del campione, sono risultati conformi a quanto richiesto dai metodi analitici.
Il presente Rapporto di Prova non può essere riprodotto in forma parziale senza autorizzazione scritta di Labo Consult S.r.l.

Il Responsabile del Laboratorio
Dr. Mariateresa Magrino
Chimico

Sede Legale e Amministrativa VIA PORDOI, 18 - 20021 BARANZATE (MI) TEL: 02/39321686 FAX: 02/39321572 MAIL: info@laboconsult.it
Cap. Soc. 10920,00 int. Vers. C.C.I.A.A. Milano n. 1001867 Reg. Soc. Comm. Trib. Milano n. 185464 Cad Fisc. e P.IVA n. 04363550155

RAPPORTO DI PROVA n° 17LA00080 DEL 28/09/2017

COMMITTENTE : DIMMS CONTROL S.r.l.
SS11 Padana Superiore, 317
20090 - Vimodrone (MI)

DATI DEL CAMPIONE :

Descrizione : SUO_15 c profondità 1.50 m

Matrice : Terreno

Produttore : ANAS S.p.a. Direzione Progettazione e Realizzazione Lavori Via Pianciani, 16 - 00185 Roma

DATI DEL PRELIEVO :

Luogo di prelievo : Strada Provinciale Pizzoferrato (CH)

Prelevato da : Personale Labo Consult

Piano di campionamento : Effettuato da Cliente

Data prelievo : 05/09/2017

Data arrivo campione : 06/09/2017

Data inizio prove : 08/09/2017

Data fine prove : 27/09/2017

LIMITI DI LEGGE RIPORTATI:

D.Lgs.152/2006, Parte IV, Allegato 5, Tabella 1 e s.m.i.
Colonna A - Siti a destinazione d'uso Verde pubblico, privato e residenziale
Colonna B - Siti a destinazione d'uso Commerciale e industriale

Il campione sottoposto a prova ha dato i seguenti risultati:

Parametro	U.M.	Valore	I.M.	Limiti A	Limiti B	Metodo	LoQ
Residuo a 105°C	%	91,9				CNR IRSA 2 Q 64 Vol 2 1984	0.5
Frazione inferiore a 2 mm	%	50,5				D.M 13.09.1999 SO n.185 GU n.248 del 21.10.1999 Met. II.1	0.5
Carbonio organico totale	g/kgss	6,0				(*)LABO 01 Ed.00^ (2017)	0.01
Cromo VI	mg/kgss	< 2		2	15	CNR IRSA 16 Q64 Vol 3 1986	2
pH		8,7				(*)CNR IRSA 1 Q 64 Vol 3 1985	
Alluminio	mg/kgss	10504	± 2694			LABO 09 Ed.09^ (2016)	40
Arsenico	mg/kgss	< 4		20	50	LABO 09 Ed.09^ (2016)	4
Cadmio	mg/kgss	< 1		2	15	LABO 09 Ed.09^ (2016)	4
Cromo totale	mg/kgss	21,0	± 5.5	150	800	LABO 09 Ed.09^ (2016)	40
Ferro	mg/kgss	12888	± 3086			LABO 09 Ed.09^ (2016)	40
Mercurio	mg/kgss	< 0,5		1	5	(*)EPA 3051A : 2007 + EPA 6010D : 2014	0.5
Nichel	mg/kgss	14,9	± 4.3	120	500	LABO 09 Ed.09^ (2016)	40
Piombo	mg/kgss	< 5		100	1000	LABO 09 Ed.09^ (2016)	40
Rame	mg/kgss	8,9	± 3.4	120	600	LABO 09 Ed.09^ (2016)	40
Vanadio	mg/kgss	21,0		90	250	(*)EPA 3051A : 2007 + EPA 6010D : 2014	40
Zinco	mg/kgss	25	± 7	150	1500	LABO 09 Ed.09^ (2016)	40
Idrocarburi leggeri C<12	mg/kgss	< 1		10	250	LABO 10 Ed.06^ (2016)	1
Idrocarburi pesanti C>12	mg/kgss	< 20		50	750	LABO 11 Ed.07^ (2017)	20
COMPOSTI ORGANICI AROMATICI							
Benzene	mg/kgss	< 0,01		0.1	2	LABO 10 Ed.06^ (2016)	0.01
Etilbenzene	mg/kgss	< 0,01		0.5	50	LABO 10 Ed.06^ (2016)	0.01
Xilene (o,m,p)	mg/kgss	< 0,01		0.5	50	LABO 10 Ed.06^ (2016)	0.01
Stirene	mg/kgss	< 0,01		0.5	50	LABO 10 Ed.06^ (2016)	0.01
Toluene	mg/kgss	< 0,01		0.5	50	LABO 10 Ed.06^ (2016)	0.01
Solventi organici aromatici	mg/kgss	< 0,01		1	100	LABO 10 Ed.06^ (2016)	0.01
IDROCARBURI POLICICLICI AROMATICI							

Sede Legale e Amministrativa VIA PORDOI, 18 - 20021 BARANZATE (MI) TEL: 02/39321686 FAX: 02/39321572 MAIL: info@laboconsult.it
Cap. Soc. 10920,00 int. Vers. C.C.I.A.A. Milano n. 1001867 Reg. Soc. Comm. Trib. Milano n. 185464 Cad Fisc. e P.IVA n. 04363550155

Segue rapporto di prova 17LA00080 del 28/09/2017

Benzo (a) Antracene	mg/kgss	< 0,01	0.5	10	LABO 03 Ed.11^ (2016)	0.01
Benzo (a) Pirene	mg/kgss	< 0,01	0.1	10	LABO 03 Ed.11^ (2016)	0.01
Benzo (b) Fluorantene	mg/kgss	< 0,01	0.5	10	LABO 03 Ed.11^ (2016)	0.01
Benzo (k) Fluorantene	mg/kgss	< 0,01	0.5	10	LABO 03 Ed.11^ (2016)	0.01
Benzo (g,h,i) Perilene	mg/kgss	< 0,01	0.1	10	LABO 03 Ed.11^ (2016)	0.01
Crisene	mg/kgss	< 0,01	5	50	LABO 03 Ed.11^ (2016)	0.01
Dibenzo (a,e) Pirene	mg/kgss	< 0,01	0.1	10	LABO 03 Ed.11^ (2016)	0.01
Dibenzo (a,l) Pirene	mg/kgss	< 0,01	0.1	10	LABO 03 Ed.11^ (2016)	0.01
Dibenzo (a,i) Pirene	mg/kgss	< 0,01	0.1	10	LABO 03 Ed.11^ (2016)	0.01
Dibenzo (a,h) Pirene	mg/kgss	< 0,01	0.1	10	LABO 03 Ed.11^ (2016)	0.01
Sommatoria policiclici aromatici	mg/kgss	< 0,01	10	100	(*)LABO 03 Ed.11^ (2016)	0.01
Dibenzo (a,h) Antracene	mg/kgss	< 0,01	0.1	10	LABO 03 Ed.11^ (2016)	0.01
Indeno (1,2,3,cd) Pirene	mg/kgss	< 0,01	0.1	5	LABO 03 Ed.11^ (2016)	0.01
Pirene	mg/kgss	< 0,01	5	50	LABO 03 Ed.11^ (2016)	0.01
FITOFARMACI						
Alaclor	mg/kgss	< 0,01	0.01	1	(*)LABO 05 Ed.00^ (2017) + EPA 8270D:2014	0.01
Aldrin	mg/kgss	< 0,01	0.01	0.1	(*)LABO 05 Ed.00^ (2017) + EPA 8270D:2014	0.01
Atrazina	mg/kgss	< 0,01	0.01	1	(*)LABO 05 Ed.00^ (2017) + EPA 8270D:2014	0.01
alfa-Esaclorocicloesano	mg/kgss	< 0,01	0.01	0.1	(*)LABO 05 Ed.00^ (2017) + EPA 8270D:2014	0.01
beta-Esaclorocicloesano	mg/kgss	< 0,01	0.01	0.5	(*)LABO 05 Ed.00^ (2017) + EPA 8270D:2014	0.01
gamma-Esaclorocicloesano (Lindano)	mg/kgss	< 0,01	0.01	0.5	(*)LABO 05 Ed.00^ (2017) + EPA 8270D:2014	0.01
Clordano	mg/kgss	< 0,01	0.01	0.1	(*)LABO 05 Ed.00^ (2017) + EPA 8270D:2014	0.01
DDD, DDE, DDT	mg/kgss	< 0,01	0.01	0.1	(*)LABO 05 Ed.00^ (2017) + EPA 8270D:2014	0.01
Dieldrin	mg/kgss	< 0,01	0.01	0.1	(*)LABO 05 Ed.00^ (2017) + EPA 8270D:2014	0.01
Endrin	mg/kgss	< 0,01	0.01	2	(*)LABO 05 Ed.00^ (2017) + EPA 8270D:2014	0.01
PCB	mg/kgss	< 0,01	0.06	5	LABO 04 Ed.08^ (2016)	0.01

GIUDIZIO DI CONFORMITA' :

I parametri analizzati sul campione presentano valori CONFORMI ai limiti imposti nel DLgs n° 152/2006 Parte quarta Titolo V All.5 Tab. 1 per i siti ad uso Verde pubblico, privato e residenziale, Commerciale e Industriale

Il giudizio di conformità si riferisce ai parametri analizzati e si basa sul confronto del valore riscontrato con i valori di riferimento senza considerare l'incertezza di misura.

La riga contrassegnata con l'asterisco (*) indica che la prova non è accreditata da Accredia.
Le analisi, se non specificato altrimenti sono da considerarsi effettuate in unica replica sul campione tal quale.
LoQ (limite di quantificazione), il risultato preceduto dal simbolo "<" indica un valore inferiore a LoD (limite di rivelavibilità), I.M. (incertezza di misura).
L'incertezza di misura è espressa come incertezza di misura estesa U = k*uc ed è stata calcolata con un fattore di copertura k=2, corrispondente a un livello di probabilità di circa il 95%.
I recuperi sono conformi a quanto prescritto dal metodo, e non vengono utilizzati nel calcolo del risultato finale.
I risultati sono riferiti al campione vagliato a 2 cm.
Analisi effettuate sul campione tal quale : Idrocarburi leggeri < 12, Idrocarburi pesanti > 12, MTBE, Composti aromatici, Benzene e Solventi clorurati, Amianto.Tutti gli altri parametri sono effettuati sul sotto vaglio 2 mm.
Le sommatorie sono calcolate mediante il criterio del lower bound.
I contenitori utilizzati per il prelievo e la temperatura di trasporto del campione, sono risultati conformi a quanto richiesto dai metodi analitici.
Il presente Rapporto di Prova non può essere riprodotto in forma parziale senza autorizzazione scritta di Labo Consult S.r.l.

Il Responsabile del Laboratorio
Dr. Mariateresa Magrino
Chimico

Sede Legale e Amministrativa VIA PORDOI, 18 - 20021 BARANZATE (MI) TEL: 02/39321686 FAX: 02/39321572 MAIL: info@laboconsult.it
Cap. Soc. 10920,00 int. Vers. C.C.I.A.A. Milano n. 1001867 Reg. Soc. Comm. Trib. Milano n. 185464 Cad Fisc. e P.IVA n. 04363550155

RAPPORTO DI PROVA n° 17LA00081 DEL 28/09/2017

COMMITTENTE : DIMMS CONTROL S.r.l.
SS11 Padana Superiore, 317
20090 - Vimodrone (MI)

DATI DEL CAMPIONE :

Descrizione : SUO_16 a profondità 0,40 m

Matrice : Terreno

Produttore : ANAS S.p.a. Direzione Progettazione e Realizzazione Lavori Via Pianciani, 16 - 00185 Roma

DATI DEL PRELIEVO :

Luogo di prelievo : Strada Provinciale Pizzoferrato (CH)

Prelevato da : Personale Labo Consult

Piano di campionamento : Effettuato da Cliente

Data prelievo : 05/09/2017

Data arrivo campione : 06/09/2017

Data inizio prove : 08/09/2017

Data fine prove : 27/09/2017

LIMITI DI LEGGE RIPORTATI:

D.Lgs.152/2006, Parte IV, Allegato 5, Tabella 1 e s.m.i.
Colonna A - Siti a destinazione d'uso Verde pubblico, privato e residenziale
Colonna B - Siti a destinazione d'uso Commerciale e industriale

Il campione sottoposto a prova ha dato i seguenti risultati:

Parametro	U.M.	Valore	I.M.	Limiti A	Limiti B	Metodo	LoQ
Residuo a 105°C	%	91,8				CNR IRSA 2 Q 64 Vol 2 1984	0.5
Frazione inferiore a 2 mm	%	63,7				D.M 13.09.1999 SO n.185 GU n.248 del 21.10.1999 Met. II.1	0.5
Carbonio organico totale	g/kgss	18,7				(*)LABO 01 Ed.00^ (2017)	0.01
Cromo VI	mg/kgss	< 2		2	15	CNR IRSA 16 Q64 Vol 3 1986	2
pH		8,3				(*)CNR IRSA 1 Q 64 Vol 3 1985	
Alluminio	mg/kgss	23391	± 5999			LABO 09 Ed.09^ (2016)	40
Arsenico	mg/kgss	4,1	± 1.3	20	50	LABO 09 Ed.09^ (2016)	4
Cadmio	mg/kgss	< 1		2	15	LABO 09 Ed.09^ (2016)	4
Cromo totale	mg/kgss	34	± 8	150	800	LABO 09 Ed.09^ (2016)	40
Ferro	mg/kgss	23442	± 5612			LABO 09 Ed.09^ (2016)	40
Mercurio	mg/kgss	< 0,5		1	5	(*)EPA 3051A : 2007 + EPA 6010D : 2014	0.5
Nichel	mg/kgss	24,5	± 6.3	120	500	LABO 09 Ed.09^ (2016)	40
Piombo	mg/kgss	< 5	± 1.9	100	1000	LABO 09 Ed.09^ (2016)	40
Rame	mg/kgss	13,8	± 5.2	120	600	LABO 09 Ed.09^ (2016)	40
Vanadio	mg/kgss	24,5		90	250	(*)EPA 3051A : 2007 + EPA 6010D : 2014	40
Zinco	mg/kgss	38	± 10	150	1500	LABO 09 Ed.09^ (2016)	40
Idrocarburi leggeri C<12	mg/kgss	< 1		10	250	LABO 10 Ed.06^ (2016)	1
Idrocarburi pesanti C>12	mg/kgss	< 20		50	750	LABO 11 Ed.07^ (2017)	20
COMPOSTI ORGANICI AROMATICI							
Benzene	mg/kgss	< 0,01		0.1	2	LABO 10 Ed.06^ (2016)	0.01
Etilbenzene	mg/kgss	< 0,01		0.5	50	LABO 10 Ed.06^ (2016)	0.01
Xilene (o,m,p)	mg/kgss	< 0,01		0.5	50	LABO 10 Ed.06^ (2016)	0.01
Stirene	mg/kgss	< 0,01		0.5	50	LABO 10 Ed.06^ (2016)	0.01
Toluene	mg/kgss	< 0,01		0.5	50	LABO 10 Ed.06^ (2016)	0.01
Solventi organici aromatici	mg/kgss	< 0,01		1	100	LABO 10 Ed.06^ (2016)	0.01
IDROCARBURI POLICICLICI AROMATICI							

Sede Legale e Amministrativa VIA PORDOI, 18 - 20021 BARANZATE (MI) TEL: 02/39321686 FAX: 02/39321572 MAIL: info@laboconsult.it
Cap. Soc. 10920,00 int. Vers. C.C.I.A.A. Milano n. 1001867 Reg. Soc. Comm. Trib. Milano n. 185464 Cad Fisc. e P.IVA n. 04363550155

Segue rapporto di prova 17LA00081 del 28/09/2017

Benzo (a) Antracene	mg/kgss	< 0,01	0.5	10	LABO 03 Ed.11^ (2016)	0.01
Benzo (a) Pirene	mg/kgss	< 0,01	0.1	10	LABO 03 Ed.11^ (2016)	0.01
Benzo (b) Fluorantene	mg/kgss	< 0,01	0.5	10	LABO 03 Ed.11^ (2016)	0.01
Benzo (k) Fluorantene	mg/kgss	< 0,01	0.5	10	LABO 03 Ed.11^ (2016)	0.01
Benzo (g,h,i) Perilene	mg/kgss	< 0,01	0.1	10	LABO 03 Ed.11^ (2016)	0.01
Crisene	mg/kgss	< 0,01	5	50	LABO 03 Ed.11^ (2016)	0.01
Dibenzo (a,e) Pirene	mg/kgss	< 0,01	0.1	10	LABO 03 Ed.11^ (2016)	0.01
Dibenzo (a,l) Pirene	mg/kgss	< 0,01	0.1	10	LABO 03 Ed.11^ (2016)	0.01
Dibenzo (a,i) Pirene	mg/kgss	< 0,01	0.1	10	LABO 03 Ed.11^ (2016)	0.01
Dibenzo (a,h) Pirene	mg/kgss	< 0,01	0.1	10	LABO 03 Ed.11^ (2016)	0.01
Sommatoria policiclici aromatici	mg/kgss	< 0,01	10	100	(*)LABO 03 Ed.11^ (2016)	0.01
Dibenzo (a,h) Antracene	mg/kgss	< 0,01	0.1	10	LABO 03 Ed.11^ (2016)	0.01
Indeno (1,2,3,cd) Pirene	mg/kgss	< 0,01	0.1	5	LABO 03 Ed.11^ (2016)	0.01
Pirene	mg/kgss	< 0,01	5	50	LABO 03 Ed.11^ (2016)	0.01
FITOFARMACI						
Alaclor	mg/kgss	< 0,01	0.01	1	(*)LABO 05 Ed.00^ (2017) + EPA 8270D:2014	0.01
Aldrin	mg/kgss	< 0,01	0.01	0.1	(*)LABO 05 Ed.00^ (2017) + EPA 8270D:2014	0.01
Atrazina	mg/kgss	< 0,01	0.01	1	(*)LABO 05 Ed.00^ (2017) + EPA 8270D:2014	0.01
alfa-Esaclorocicloesano	mg/kgss	< 0,01	0.01	0.1	(*)LABO 05 Ed.00^ (2017) + EPA 8270D:2014	0.01
beta-Esaclorocicloesano	mg/kgss	< 0,01	0.01	0.5	(*)LABO 05 Ed.00^ (2017) + EPA 8270D:2014	0.01
gamma-Esaclorocicloesano (Lindano)	mg/kgss	< 0,01	0.01	0.5	(*)LABO 05 Ed.00^ (2017) + EPA 8270D:2014	0.01
Clordano	mg/kgss	< 0,01	0.01	0.1	(*)LABO 05 Ed.00^ (2017) + EPA 8270D:2014	0.01
DDD, DDE, DDT	mg/kgss	< 0,01	0.01	0.1	(*)LABO 05 Ed.00^ (2017) + EPA 8270D:2014	0.01
Dieldrin	mg/kgss	< 0,01	0.01	0.1	(*)LABO 05 Ed.00^ (2017) + EPA 8270D:2014	0.01
Endrin	mg/kgss	< 0,01	0.01	2	(*)LABO 05 Ed.00^ (2017) + EPA 8270D:2014	0.01
PCB	mg/kgss	< 0,01	0.06	5	LABO 04 Ed.08^ (2016)	0.01

GIUDIZIO DI CONFORMITA' :

I parametri analizzati sul campione presentano valori CONFORMI ai limiti imposti nel DLgs n° 152/2006 Parte quarta Titolo V All.5 Tab. 1 per i siti ad uso Verde pubblico, privato e residenziale, Commerciale e Industriale

Il giudizio di conformità si riferisce ai parametri analizzati e si basa sul confronto del valore riscontrato con i valori di riferimento senza considerare l'incertezza di misura.

La riga contrassegnata con l'asterisco (*) indica che la prova non è accreditata da Accredia.
Le analisi, se non specificato altrimenti sono da considerarsi effettuate in unica replica sul campione tal quale.
LoQ (limite di quantificazione), il risultato preceduto dal simbolo "<" indica un valore inferiore a LoD (limite di rivelavibilità), I.M. (incertezza di misura).
L'incertezza di misura è espressa come incertezza di misura estesa U = k*uc ed è stata calcolata con un fattore di copertura k=2, corrispondente a un livello di probabilità di circa il 95%.
I recuperi sono conformi a quanto prescritto dal metodo, e non vengono utilizzati nel calcolo del risultato finale.
I risultati sono riferiti al campione vagliato a 2 cm.
Analisi effettuate sul campione tal quale : Idrocarburi leggeri < 12, Idrocarburi pesanti > 12, MTBE, Composti aromatici, Benzene e Solventi clorurati, Amianto.Tutti gli altri parametri sono effettuati sul sotto vaglio 2 mm.
Le sommatorie sono calcolate mediante il criterio del lower bound.
I contenitori utilizzati per il prelievo e la temperatura di trasporto del campione, sono risultati conformi a quanto richiesto dai metodi analitici.
Il presente Rapporto di Prova non può essere riprodotto in forma parziale senza autorizzazione scritta di Labo Consult S.r.l.

Il Responsabile del Laboratorio
Dr. Mariateresa Magrino
Chimico

Sede Legale e Amministrativa VIA PORDOI, 18 - 20021 BARANZATE (MI) TEL: 02/39321686 FAX: 02/39321572 MAIL: info@laboconsult.it
Cap. Soc. 10920,00 int. Vers. C.C.I.A.A. Milano n. 1001867 Reg. Soc. Comm. Trib. Milano n. 185464 Cad Fisc. e P.IVA n. 04363550155

RAPPORTO DI PROVA n° 17LA00082 DEL 28/09/2017

COMMITTENTE : DIMMS CONTROL S.r.l.
SS11 Padana Superiore, 317
20090 - Vimodrone (MI)

DATI DEL CAMPIONE :

Descrizione : SUO_16 b profondità 1.00 m

Matrice : Terreno

Produttore : ANAS S.p.a. Direzione Progettazione e Realizzazione Lavori Via Pianciani, 16 - 00185 Roma

DATI DEL PRELIEVO :

Luogo di prelievo : Strada Provinciale Pizzoferrato (CH)

Prelevato da : Personale Labo Consult

Piano di campionamento : Effettuato da Cliente

Data prelievo : 05/09/2017

Data arrivo campione : 06/09/2017

Data inizio prove : 08/09/2017

Data fine prove : 27/09/2017

LIMITI DI LEGGE RIPORTATI:

D.Lgs.152/2006, Parte IV, Allegato 5, Tabella 1 e s.m.i.
Colonna A - Siti a destinazione d'uso Verde pubblico, privato e residenziale
Colonna B - Siti a destinazione d'uso Commerciale e industriale

Il campione sottoposto a prova ha dato i seguenti risultati:

Parametro	U.M.	Valore	I.M.	Limiti A	Limiti B	Metodo	LoQ
Residuo a 105°C	%	91,4				CNR IRSA 2 Q 64 Vol 2 1984	0.5
Frazione inferiore a 2 mm	%	58,5				D.M 13.09.1999 SO n.185 GU n.248 del 21.10.1999 Met. II.1	0.5
Carbonio organico totale	g/kgss	10,0				(*)LABO 01 Ed.00^ (2017)	0.01
Cromo VI	mg/kgss	< 2		2	15	CNR IRSA 16 Q64 Vol 3 1986	2
pH		8,4				(*)CNR IRSA 1 Q 64 Vol 3 1985	
Alluminio	mg/kgss	19796	± 5077			LABO 09 Ed.09^ (2016)	40
Arsenico	mg/kgss	4,2	± 1.3	20	50	LABO 09 Ed.09^ (2016)	4
Cadmio	mg/kgss	< 1		2	15	LABO 09 Ed.09^ (2016)	4
Cromo totale	mg/kgss	31	± 8	150	800	LABO 09 Ed.09^ (2016)	40
Ferro	mg/kgss	20358	± 4874			LABO 09 Ed.09^ (2016)	40
Mercurio	mg/kgss	< 0,5		1	5	(*)EPA 3051A : 2007 + EPA 6010D : 2014	0.5
Nichel	mg/kgss	22,5	± 5.9	120	500	LABO 09 Ed.09^ (2016)	40
Piombo	mg/kgss	< 5		100	1000	LABO 09 Ed.09^ (2016)	40
Rame	mg/kgss	12,6	± 4.8	120	600	LABO 09 Ed.09^ (2016)	40
Vanadio	mg/kgss	22,5		90	250	(*)EPA 3051A : 2007 + EPA 6010D : 2014	40
Zinco	mg/kgss	35	± 9	150	1500	LABO 09 Ed.09^ (2016)	40
Idrocarburi leggeri C<12	mg/kgss	< 1		10	250	LABO 10 Ed.06^ (2016)	1
Idrocarburi pesanti C>12	mg/kgss	< 20		50	750	LABO 11 Ed.07^ (2017)	20
COMPOSTI ORGANICI AROMATICI							
Benzene	mg/kgss	< 0,01		0.1	2	LABO 10 Ed.06^ (2016)	0.01
Etilbenzene	mg/kgss	< 0,01		0.5	50	LABO 10 Ed.06^ (2016)	0.01
Xilene (o,m,p)	mg/kgss	< 0,01		0.5	50	LABO 10 Ed.06^ (2016)	0.01
Stirene	mg/kgss	< 0,01		0.5	50	LABO 10 Ed.06^ (2016)	0.01
Toluene	mg/kgss	< 0,01		0.5	50	LABO 10 Ed.06^ (2016)	0.01
Solventi organici aromatici	mg/kgss	< 0,01		1	100	LABO 10 Ed.06^ (2016)	0.01
IDROCARBURI POLICICLICI AROMATICI							

Sede Legale e Amministrativa VIA PORDOI, 18 - 20021 BARANZATE (MI) TEL: 02/39321686 FAX: 02/39321572 MAIL: info@laboconsult.it
Cap. Soc. 10920,00 int. Vers. C.C.I.A.A. Milano n. 1001867 Reg. Soc. Comm. Trib. Milano n. 185464 Cad Fisc. e P.IVA n. 04363550155

Segue rapporto di prova 17LA00082 del 28/09/2017

Benzo (a) Antracene	mg/kgss	< 0,01	0.5	10	LABO 03 Ed.11^ (2016)	0.01
Benzo (a) Pirene	mg/kgss	< 0,01	0.1	10	LABO 03 Ed.11^ (2016)	0.01
Benzo (b) Fluorantene	mg/kgss	< 0,01	0.5	10	LABO 03 Ed.11^ (2016)	0.01
Benzo (k) Fluorantene	mg/kgss	< 0,01	0.5	10	LABO 03 Ed.11^ (2016)	0.01
Benzo (g,h,i) Perilene	mg/kgss	< 0,01	0.1	10	LABO 03 Ed.11^ (2016)	0.01
Crisene	mg/kgss	< 0,01	5	50	LABO 03 Ed.11^ (2016)	0.01
Dibenzo (a,e) Pirene	mg/kgss	< 0,01	0.1	10	LABO 03 Ed.11^ (2016)	0.01
Dibenzo (a,l) Pirene	mg/kgss	< 0,01	0.1	10	LABO 03 Ed.11^ (2016)	0.01
Dibenzo (a,i) Pirene	mg/kgss	< 0,01	0.1	10	LABO 03 Ed.11^ (2016)	0.01
Dibenzo (a,h) Pirene	mg/kgss	< 0,01	0.1	10	LABO 03 Ed.11^ (2016)	0.01
Sommatoria policiclici aromatici	mg/kgss	< 0,01	10	100	(*)LABO 03 Ed.11^ (2016)	0.01
Dibenzo (a,h) Antracene	mg/kgss	< 0,01	0.1	10	LABO 03 Ed.11^ (2016)	0.01
Indeno (1,2,3,cd) Pirene	mg/kgss	< 0,01	0.1	5	LABO 03 Ed.11^ (2016)	0.01
Pirene	mg/kgss	< 0,01	5	50	LABO 03 Ed.11^ (2016)	0.01
FITOFARMACI						
Alaclor	mg/kgss	< 0,01	0.01	1	(*)LABO 05 Ed.00^ (2017) + EPA 8270D:2014	0.01
Aldrin	mg/kgss	< 0,01	0.01	0.1	(*)LABO 05 Ed.00^ (2017) + EPA 8270D:2014	0.01
Atrazina	mg/kgss	< 0,01	0.01	1	(*)LABO 05 Ed.00^ (2017) + EPA 8270D:2014	0.01
alfa-Esaclorocicloesano	mg/kgss	< 0,01	0.01	0.1	(*)LABO 05 Ed.00^ (2017) + EPA 8270D:2014	0.01
beta-Esaclorocicloesano	mg/kgss	< 0,01	0.01	0.5	(*)LABO 05 Ed.00^ (2017) + EPA 8270D:2014	0.01
gamma-Esaclorocicloesano (Lindano)	mg/kgss	< 0,01	0.01	0.5	(*)LABO 05 Ed.00^ (2017) + EPA 8270D:2014	0.01
Clordano	mg/kgss	< 0,01	0.01	0.1	(*)LABO 05 Ed.00^ (2017) + EPA 8270D:2014	0.01
DDD, DDE, DDT	mg/kgss	< 0,01	0.01	0.1	(*)LABO 05 Ed.00^ (2017) + EPA 8270D:2014	0.01
Dieldrin	mg/kgss	< 0,01	0.01	0.1	(*)LABO 05 Ed.00^ (2017) + EPA 8270D:2014	0.01
Endrin	mg/kgss	< 0,01	0.01	2	(*)LABO 05 Ed.00^ (2017) + EPA 8270D:2014	0.01
PCB	mg/kgss	< 0,01	0.06	5	LABO 04 Ed.08^ (2016)	0.01

GIUDIZIO DI CONFORMITA' :

I parametri analizzati sul campione presentano valori CONFORMI ai limiti imposti nel DLgs n° 152/2006 Parte quarta Titolo V All.5 Tab. 1 per i siti ad uso Verde pubblico, privato e residenziale, Commerciale e Industriale

Il giudizio di conformità si riferisce ai parametri analizzati e si basa sul confronto del valore riscontrato con i valori di riferimento senza considerare l'incertezza di misura.

La riga contrassegnata con l'asterisco (*) indica che la prova non è accreditata da Accredia.
Le analisi, se non specificato altrimenti sono da considerarsi effettuate in unica replica sul campione tal quale.
LoQ (limite di quantificazione), il risultato preceduto dal simbolo "<" indica un valore inferiore a LoD (limite di rivelavibilità), I.M. (incertezza di misura).
L'incertezza di misura è espressa come incertezza di misura estesa U = k*uc ed è stata calcolata con un fattore di copertura k=2, corrispondente a un livello di probabilità di circa il 95%.
I recuperi sono conformi a quanto prescritto dal metodo, e non vengono utilizzati nel calcolo del risultato finale.
I risultati sono riferiti al campione vagliato a 2 cm.
Analisi effettuate sul campione tal quale : Idrocarburi leggeri < 12, Idrocarburi pesanti > 12, MTBE, Composti aromatici, Benzene e Solventi clorurati, Amianto.Tutti gli altri parametri sono effettuati sul sotto vaglio 2 mm.
Le sommatorie sono calcolate mediante il criterio del lower bound.
I contenitori utilizzati per il prelievo e la temperatura di trasporto del campione, sono risultati conformi a quanto richiesto dai metodi analitici.
Il presente Rapporto di Prova non può essere riprodotto in forma parziale senza autorizzazione scritta di Labo Consult S.r.l.

Il Responsabile del Laboratorio
Dr. Mariateresa Magrino
Chimico

Sede Legale e Amministrativa VIA PORDOI, 18 - 20021 BARANZATE (MI) TEL: 02/39321686 FAX: 02/39321572 MAIL: info@laboconsult.it
Cap. Soc. 10920,00 int. Vers. C.C.I.A.A. Milano n. 1001867 Reg. Soc. Comm. Trib. Milano n. 185464 Cad Fisc. e P.IVA n. 04363550155

RAPPORTO DI PROVA n° 17LA00083 DEL 28/09/2017

COMMITTENTE : DIMMS CONTROL S.r.l.
SS11 Padana Superiore, 317
20090 - Vimodrone (MI)

DATI DEL CAMPIONE :

Descrizione : SUO_16 c profondità 1.50 m

Matrice : Terreno

Produttore : ANAS S.p.a. Direzione Progettazione e Realizzazione Lavori Via Pianciani, 16 - 00185 Roma

DATI DEL PRELIEVO :

Luogo di prelievo : Strada Provinciale Pizzoferrato (CH)

Prelevato da : Personale Labo Consult

Piano di campionamento : Effettuato da Cliente

Data prelievo : 05/09/2017

Data arrivo campione : 06/09/2017

Data inizio prove : 08/09/2017

Data fine prove : 27/09/2017

LIMITI DI LEGGE RIPORTATI:

D.Lgs.152/2006, Parte IV, Allegato 5, Tabella 1 e s.m.i.
Colonna A - Siti a destinazione d'uso Verde pubblico, privato e residenziale
Colonna B - Siti a destinazione d'uso Commerciale e industriale

Il campione sottoposto a prova ha dato i seguenti risultati:

Parametro	U.M.	Valore	I.M.	Limiti A	Limiti B	Metodo	LoQ
Residuo a 105°C	%	92,0				CNR IRSA 2 Q 64 Vol 2 1984	0.5
Frazione inferiore a 2 mm	%	50,7				D.M 13.09.1999 SO n.185 GU n.248 del 21.10.1999 Met. II.1	0.5
Carbonio organico totale	g/kgss	8,1				(*)LABO 01 Ed.00^ (2017)	0.01
Cromo VI	mg/kgss	< 2		2	15	CNR IRSA 16 Q64 Vol 3 1986	2
pH		7,9				(*)CNR IRSA 1 Q 64 Vol 3 1985	
Alluminio	mg/kgss	15778	± 4047			LABO 09 Ed.09^ (2016)	40
Arsenico	mg/kgss	4,1	± 1.3	20	50	LABO 09 Ed.09^ (2016)	4
Cadmio	mg/kgss	< 1		2	15	LABO 09 Ed.09^ (2016)	4
Cromo totale	mg/kgss	27	± 7	150	800	LABO 09 Ed.09^ (2016)	40
Ferro	mg/kgss	15818	± 3788			LABO 09 Ed.09^ (2016)	40
Mercurio	mg/kgss	< 0,5		1	5	(*)EPA 3051A : 2007 + EPA 6010D : 2014	0.5
Nichel	mg/kgss	19,5	± 5.3	120	500	LABO 09 Ed.09^ (2016)	40
Piombo	mg/kgss	< 5		100	1000	LABO 09 Ed.09^ (2016)	40
Rame	mg/kgss	11,0	± 4.2	120	600	LABO 09 Ed.09^ (2016)	40
Vanadio	mg/kgss	19,9		90	250	(*)EPA 3051A : 2007 + EPA 6010D : 2014	40
Zinco	mg/kgss	30	± 8	150	1500	LABO 09 Ed.09^ (2016)	40
Idrocarburi leggeri C<12	mg/kgss	< 1		10	250	LABO 10 Ed.06^ (2016)	1
Idrocarburi pesanti C>12	mg/kgss	< 20		50	750	LABO 11 Ed.07^ (2017)	20
COMPOSTI ORGANICI AROMATICI							
Benzene	mg/kgss	< 0,01		0.1	2	LABO 10 Ed.06^ (2016)	0.01
Etilbenzene	mg/kgss	< 0,01		0.5	50	LABO 10 Ed.06^ (2016)	0.01
Xilene (o,m,p)	mg/kgss	< 0,01		0.5	50	LABO 10 Ed.06^ (2016)	0.01
Stirene	mg/kgss	< 0,01		0.5	50	LABO 10 Ed.06^ (2016)	0.01
Toluene	mg/kgss	< 0,01		0.5	50	LABO 10 Ed.06^ (2016)	0.01
Solventi organici aromatici	mg/kgss	< 0,01		1	100	LABO 10 Ed.06^ (2016)	0.01
IDROCARBURI POLICICLICI AROMATICI							

Sede Legale e Amministrativa VIA PORDOI, 18 - 20021 BARANZATE (MI) TEL: 02/39321686 FAX: 02/39321572 MAIL: info@laboconsult.it
Cap. Soc. 10920,00 int. Vers. C.C.I.A.A. Milano n. 1001867 Reg. Soc. Comm. Trib. Milano n. 185464 Cad Fisc. e P.IVA n. 04363550155

Segue rapporto di prova 17LA00083 del 28/09/2017

Benzo (a) Antracene	mg/kgss	< 0,01	0.5	10	LABO 03 Ed.11^ (2016)	0.01
Benzo (a) Pirene	mg/kgss	< 0,01	0.1	10	LABO 03 Ed.11^ (2016)	0.01
Benzo (b) Fluorantene	mg/kgss	< 0,01	0.5	10	LABO 03 Ed.11^ (2016)	0.01
Benzo (k) Fluorantene	mg/kgss	< 0,01	0.5	10	LABO 03 Ed.11^ (2016)	0.01
Benzo (g,h,i) Perilene	mg/kgss	< 0,01	0.1	10	LABO 03 Ed.11^ (2016)	0.01
Crisene	mg/kgss	< 0,01	5	50	LABO 03 Ed.11^ (2016)	0.01
Dibenzo (a,e) Pirene	mg/kgss	< 0,01	0.1	10	LABO 03 Ed.11^ (2016)	0.01
Dibenzo (a,l) Pirene	mg/kgss	< 0,01	0.1	10	LABO 03 Ed.11^ (2016)	0.01
Dibenzo (a,i) Pirene	mg/kgss	< 0,01	0.1	10	LABO 03 Ed.11^ (2016)	0.01
Dibenzo (a,h) Pirene	mg/kgss	< 0,01	0.1	10	LABO 03 Ed.11^ (2016)	0.01
Sommatoria policiclici aromatici	mg/kgss	< 0,01	10	100	(*)LABO 03 Ed.11^ (2016)	0.01
Dibenzo (a,h) Antracene	mg/kgss	< 0,01	0.1	10	LABO 03 Ed.11^ (2016)	0.01
Indeno (1,2,3,cd) Pirene	mg/kgss	< 0,01	0.1	5	LABO 03 Ed.11^ (2016)	0.01
Pirene	mg/kgss	< 0,01	5	50	LABO 03 Ed.11^ (2016)	0.01
FITOFARMACI						
Alaclor	mg/kgss	< 0,01	0.01	1	(*)LABO 05 Ed.00^ (2017) + EPA 8270D:2014	0.01
Aldrin	mg/kgss	< 0,01	0.01	0.1	(*)LABO 05 Ed.00^ (2017) + EPA 8270D:2014	0.01
Atrazina	mg/kgss	< 0,01	0.01	1	(*)LABO 05 Ed.00^ (2017) + EPA 8270D:2014	0.01
alfa-Esaclorocicloesano	mg/kgss	< 0,01	0.01	0.1	(*)LABO 05 Ed.00^ (2017) + EPA 8270D:2014	0.01
beta-Esaclorocicloesano	mg/kgss	< 0,01	0.01	0.5	(*)LABO 05 Ed.00^ (2017) + EPA 8270D:2014	0.01
gamma-Esaclorocicloesano (Lindano)	mg/kgss	< 0,01	0.01	0.5	(*)LABO 05 Ed.00^ (2017) + EPA 8270D:2014	0.01
Clordano	mg/kgss	< 0,01	0.01	0.1	(*)LABO 05 Ed.00^ (2017) + EPA 8270D:2014	0.01
DDD, DDE, DDT	mg/kgss	< 0,01	0.01	0.1	(*)LABO 05 Ed.00^ (2017) + EPA 8270D:2014	0.01
Dieldrin	mg/kgss	< 0,01	0.01	0.1	(*)LABO 05 Ed.00^ (2017) + EPA 8270D:2014	0.01
Endrin	mg/kgss	< 0,01	0.01	2	(*)LABO 05 Ed.00^ (2017) + EPA 8270D:2014	0.01
PCB	mg/kgss	< 0,01	0.06	5	LABO 04 Ed.08^ (2016)	0.01

GIUDIZIO DI CONFORMITA' :

I parametri analizzati sul campione presentano valori CONFORMI ai limiti imposti nel DLgs n° 152/2006 Parte quarta Titolo V All.5 Tab. 1 per i siti ad uso Verde pubblico, privato e residenziale, Commerciale e Industriale

Il giudizio di conformità si riferisce ai parametri analizzati e si basa sul confronto del valore riscontrato con i valori di riferimento senza considerare l'incertezza di misura.

La riga contrassegnata con l'asterisco (*) indica che la prova non è accreditata da Accredia.
Le analisi, se non specificato altrimenti sono da considerarsi effettuate in unica replica sul campione tal quale.
LoQ (limite di quantificazione), il risultato preceduto dal simbolo "<" indica un valore inferiore a LoD (limite di rivelavibilità), I.M. (incertezza di misura).
L'incertezza di misura è espressa come incertezza di misura estesa U = k*uc ed è stata calcolata con un fattore di copertura k=2, corrispondente a un livello di probabilità di circa il 95%.
I recuperi sono conformi a quanto prescritto dal metodo, e non vengono utilizzati nel calcolo del risultato finale.
I risultati sono riferiti al campione vagliato a 2 cm.
Analisi effettuate sul campione tal quale : Idrocarburi leggeri < 12, Idrocarburi pesanti > 12, MTBE, Composti aromatici, Benzene e Solventi clorurati, Amianto.Tutti gli altri parametri sono effettuati sul sotto vaglio 2 mm.
Le sommatorie sono calcolate mediante il criterio del lower bound.
I contenitori utilizzati per il prelievo e la temperatura di trasporto del campione, sono risultati conformi a quanto richiesto dai metodi analitici.
Il presente Rapporto di Prova non può essere riprodotto in forma parziale senza autorizzazione scritta di Labo Consult S.r.l.

Il Responsabile del Laboratorio
Dr. Mariateresa Magrino
Chimico

Sede Legale e Amministrativa VIA PORDOI, 18 - 20021 BARANZATE (MI) TEL: 02/39321686 FAX: 02/39321572 MAIL: info@laboconsult.it
Cap. Soc. 10920,00 int. Vers. C.C.I.A.A. Milano n. 1001867 Reg. Soc. Comm. Trib. Milano n. 185464 Cad Fisc. e P.IVA n. 04363550155

RAPPORTO DI PROVA n° 17LA00084 DEL 28/09/2017

COMMITTENTE : DIMMS CONTROL S.r.l.
SS11 Padana Superiore, 317
20090 - Vimodrone (MI)

DATI DEL CAMPIONE :

Descrizione : SUO_17 a profondità 0,40 m

Matrice : Terreno

Produttore : ANAS S.p.a. Direzione Progettazione e Realizzazione Lavori Via Pianciani, 16 - 00185 Roma

DATI DEL PRELIEVO :

Luogo di prelievo : Strada Provinciale Pizzoferrato (CH)

Prelevato da : Personale Labo Consult

Piano di campionamento : Effettuato da Cliente

Data prelievo : 05/09/2017

Data arrivo campione : 06/09/2017

Data inizio prove : 08/09/2017

Data fine prove : 27/09/2017

LIMITI DI LEGGE RIPORTATI:

D.Lgs.152/2006, Parte IV, Allegato 5, Tabella 1 e s.m.i.
Colonna A - Siti a destinazione d'uso Verde pubblico, privato e residenziale
Colonna B - Siti a destinazione d'uso Commerciale e industriale

Il campione sottoposto a prova ha dato i seguenti risultati:

Parametro	U.M.	Valore	I.M.	Limiti A	Limiti B	Metodo	LoQ
Residuo a 105°C	%	90,9				CNR IRSA 2 Q 64 Vol 2 1984	0.5
Frazione inferiore a 2 mm	%	73,7				D.M 13.09.1999 SO n.185 GU n.248 del 21.10.1999 Met. II.1	0.5
Carbonio organico totale	g/kgss	7,2				(*)LABO 01 Ed.00^ (2017)	0.01
Cromo VI	mg/kgss	< 2		2	15	CNR IRSA 16 Q64 Vol 3 1986	2
pH		7,8				(*)CNR IRSA 1 Q 64 Vol 3 1985	
Alluminio	mg/kgss	14445	± 3705			LABO 09 Ed.09^ (2016)	40
Arsenico	mg/kgss	5,3	± 1.6	20	50	LABO 09 Ed.09^ (2016)	4
Cadmio	mg/kgss	< 1		2	15	LABO 09 Ed.09^ (2016)	4
Cromo totale	mg/kgss	28	± 7	150	800	LABO 09 Ed.09^ (2016)	40
Ferro	mg/kgss	20164	± 4827			LABO 09 Ed.09^ (2016)	40
Mercurio	mg/kgss	< 0,5		1	5	(*)EPA 3051A : 2007 + EPA 6010D : 2014	0.5
Nichel	mg/kgss	23,6	± 6.1	120	500	LABO 09 Ed.09^ (2016)	40
Piombo	mg/kgss	< 5	± 1.9	100	1000	LABO 09 Ed.09^ (2016)	40
Rame	mg/kgss	14,2	± 5.3	120	600	LABO 09 Ed.09^ (2016)	40
Vanadio	mg/kgss	30		90	250	(*)EPA 3051A : 2007 + EPA 6010D : 2014	40
Zinco	mg/kgss	37	± 9	150	1500	LABO 09 Ed.09^ (2016)	40
Idrocarburi leggeri C<12	mg/kgss	< 1		10	250	LABO 10 Ed.06^ (2016)	1
Idrocarburi pesanti C>12	mg/kgss	< 20		50	750	LABO 11 Ed.07^ (2017)	20
COMPOSTI ORGANICI AROMATICI							
Benzene	mg/kgss	< 0,01		0.1	2	LABO 10 Ed.06^ (2016)	0.01
Etilbenzene	mg/kgss	< 0,01		0.5	50	LABO 10 Ed.06^ (2016)	0.01
Xilene (o,m,p)	mg/kgss	< 0,01		0.5	50	LABO 10 Ed.06^ (2016)	0.01
Stirene	mg/kgss	< 0,01		0.5	50	LABO 10 Ed.06^ (2016)	0.01
Toluene	mg/kgss	< 0,01		0.5	50	LABO 10 Ed.06^ (2016)	0.01
Solventi organici aromatici	mg/kgss	< 0,01		1	100	LABO 10 Ed.06^ (2016)	0.01
IDROCARBURI POLICICLICI AROMATICI							

Sede Legale e Amministrativa VIA PORDOI, 18 - 20021 BARANZATE (MI) TEL: 02/39321686 FAX: 02/39321572 MAIL: info@laboconsult.it
Cap. Soc. 10920,00 int. Vers. C.C.I.A.A. Milano n. 1001867 Reg. Soc. Comm. Trib. Milano n. 185464 Cad Fisc. e P.IVA n. 04363550155

Segue rapporto di prova 17LA00084 del 28/09/2017

Benzo (a) Antracene	mg/kgss	< 0,01	0.5	10	LABO 03 Ed.11^ (2016)	0.01
Benzo (a) Pirene	mg/kgss	< 0,01	0.1	10	LABO 03 Ed.11^ (2016)	0.01
Benzo (b) Fluorantene	mg/kgss	< 0,01	0.5	10	LABO 03 Ed.11^ (2016)	0.01
Benzo (k) Fluorantene	mg/kgss	< 0,01	0.5	10	LABO 03 Ed.11^ (2016)	0.01
Benzo (g,h,i) Perilene	mg/kgss	< 0,01	0.1	10	LABO 03 Ed.11^ (2016)	0.01
Crisene	mg/kgss	< 0,01	5	50	LABO 03 Ed.11^ (2016)	0.01
Dibenzo (a,e) Pirene	mg/kgss	< 0,01	0.1	10	LABO 03 Ed.11^ (2016)	0.01
Dibenzo (a,l) Pirene	mg/kgss	< 0,01	0.1	10	LABO 03 Ed.11^ (2016)	0.01
Dibenzo (a,i) Pirene	mg/kgss	< 0,01	0.1	10	LABO 03 Ed.11^ (2016)	0.01
Dibenzo (a,h) Pirene	mg/kgss	< 0,01	0.1	10	LABO 03 Ed.11^ (2016)	0.01
Sommatoria policiclici aromatici	mg/kgss	< 0,01	10	100	(*)LABO 03 Ed.11^ (2016)	0.01
Dibenzo (a,h) Antracene	mg/kgss	< 0,01	0.1	10	LABO 03 Ed.11^ (2016)	0.01
Indeno (1,2,3,cd) Pirene	mg/kgss	< 0,01	0.1	5	LABO 03 Ed.11^ (2016)	0.01
Pirene	mg/kgss	< 0,01	5	50	LABO 03 Ed.11^ (2016)	0.01
FITOFARMACI						
Alaclor	mg/kgss	< 0,01	0.01	1	(*)LABO 05 Ed.00^ (2017) + EPA 8270D:2014	0.01
Aldrin	mg/kgss	< 0,01	0.01	0.1	(*)LABO 05 Ed.00^ (2017) + EPA 8270D:2014	0.01
Atrazina	mg/kgss	< 0,01	0.01	1	(*)LABO 05 Ed.00^ (2017) + EPA 8270D:2014	0.01
alfa-Esaclorocicloesano	mg/kgss	< 0,01	0.01	0.1	(*)LABO 05 Ed.00^ (2017) + EPA 8270D:2014	0.01
beta-Esaclorocicloesano	mg/kgss	< 0,01	0.01	0.5	(*)LABO 05 Ed.00^ (2017) + EPA 8270D:2014	0.01
gamma-Esaclorocicloesano (Lindano)	mg/kgss	< 0,01	0.01	0.5	(*)LABO 05 Ed.00^ (2017) + EPA 8270D:2014	0.01
Clordano	mg/kgss	< 0,01	0.01	0.1	(*)LABO 05 Ed.00^ (2017) + EPA 8270D:2014	0.01
DDD, DDE, DDT	mg/kgss	< 0,01	0.01	0.1	(*)LABO 05 Ed.00^ (2017) + EPA 8270D:2014	0.01
Dieldrin	mg/kgss	< 0,01	0.01	0.1	(*)LABO 05 Ed.00^ (2017) + EPA 8270D:2014	0.01
Endrin	mg/kgss	< 0,01	0.01	2	(*)LABO 05 Ed.00^ (2017) + EPA 8270D:2014	0.01
PCB	mg/kgss	< 0,01	0.06	5	LABO 04 Ed.08^ (2016)	0.01

GIUDIZIO DI CONFORMITA' :

I parametri analizzati sul campione presentano valori CONFORMI ai limiti imposti nel DLgs n° 152/2006 Parte quarta Titolo V All.5 Tab. 1 per i siti ad uso Verde pubblico, privato e residenziale, Commerciale e Industriale

Il giudizio di conformità si riferisce ai parametri analizzati e si basa sul confronto del valore riscontrato con i valori di riferimento senza considerare l'incertezza di misura.

La riga contrassegnata con l'asterisco (*) indica che la prova non è accreditata da Accredia.
Le analisi, se non specificato altrimenti sono da considerarsi effettuate in unica replica sul campione tal quale.
LoQ (limite di quantificazione), il risultato preceduto dal simbolo "<" indica un valore inferiore a LoD (limite di rivelavibilità), I.M. (incertezza di misura).
L'incertezza di misura è espressa come incertezza di misura estesa U = k*uc ed è stata calcolata con un fattore di copertura k=2, corrispondente a un livello di probabilità di circa il 95%.
I recuperi sono conformi a quanto prescritto dal metodo, e non vengono utilizzati nel calcolo del risultato finale.
I risultati sono riferiti al campione vagliato a 2 cm.
Analisi effettuate sul campione tal quale : Idrocarburi leggeri < 12, Idrocarburi pesanti > 12, MTBE, Composti aromatici, Benzene e Solventi clorurati, Amianto.Tutti gli altri parametri sono effettuati sul sotto vaglio 2 mm.
Le sommatorie sono calcolate mediante il criterio del lower bound.
I contenitori utilizzati per il prelievo e la temperatura di trasporto del campione, sono risultati conformi a quanto richiesto dai metodi analitici.
Il presente Rapporto di Prova non può essere riprodotto in forma parziale senza autorizzazione scritta di Labo Consult S.r.l.

Il Responsabile del Laboratorio
Dr. Mariateresa Magrino
Chimico

Sede Legale e Amministrativa VIA PORDOI, 18 - 20021 BARANZATE (MI) TEL: 02/39321686 FAX: 02/39321572 MAIL: info@laboconsult.it
Cap. Soc. 10920,00 int. Vers. C.C.I.A.A. Milano n. 1001867 Reg. Soc. Comm. Trib. Milano n. 185464 Cad Fisc. e P.IVA n. 04363550155

RAPPORTO DI PROVA n° 17LA00085 DEL 28/09/2017

COMMITTENTE : DIMMS CONTROL S.r.l.
SS11 Padana Superiore, 317
20090 - Vimodrone (MI)

DATI DEL CAMPIONE :

Descrizione : SUO_17 b profondità 1.00 m

Matrice : Terreno

Produttore : ANAS S.p.a. Direzione Progettazione e Realizzazione Lavori Via Pianciani, 16 - 00185 Roma

DATI DEL PRELIEVO :

Luogo di prelievo : Strada Provinciale Pizzoferrato (CH)

Prelevato da : Personale Labo Consult

Piano di campionamento : Effettuato da Cliente

Data prelievo : 05/09/2017

Data arrivo campione : 06/09/2017

Data inizio prove : 08/09/2017

Data fine prove : 27/09/2017

LIMITI DI LEGGE RIPORTATI:

D.Lgs.152/2006, Parte IV, Allegato 5, Tabella 1 e s.m.i.
Colonna A - Siti a destinazione d'uso Verde pubblico, privato e residenziale
Colonna B - Siti a destinazione d'uso Commerciale e industriale

Il campione sottoposto a prova ha dato i seguenti risultati:

Parametro	U.M.	Valore	I.M.	Limiti A	Limiti B	Metodo	LoQ
Residuo a 105°C	%	94,8				CNR IRSA 2 Q 64 Vol 2 1984	0.5
Frazione inferiore a 2 mm	%	53,9				D.M 13.09.1999 SO n.185 GU n.248 del 21.10.1999 Met. II.1	0.5
Carbonio organico totale	g/kgss	8,4				(*)LABO 01 Ed.00^ (2017)	0.01
Cromo VI	mg/kgss	< 2		2	15	CNR IRSA 16 Q64 Vol 3 1986	2
pH		8,1				(*)CNR IRSA 1 Q 64 Vol 3 1985	
Alluminio	mg/kgss	10651	± 2732			LABO 09 Ed.09^ (2016)	40
Arsenico	mg/kgss	< 4		20	50	LABO 09 Ed.09^ (2016)	4
Cadmio	mg/kgss	< 1		2	15	LABO 09 Ed.09^ (2016)	4
Cromo totale	mg/kgss	20,3	± 5.3	150	800	LABO 09 Ed.09^ (2016)	40
Ferro	mg/kgss	14833	± 3552			LABO 09 Ed.09^ (2016)	40
Mercurio	mg/kgss	< 0,5		1	5	(*)EPA 3051A : 2007 + EPA 6010D : 2014	0.5
Nichel	mg/kgss	17,2	± 4.8	120	500	LABO 09 Ed.09^ (2016)	40
Piombo	mg/kgss	< 5		100	1000	LABO 09 Ed.09^ (2016)	40
Rame	mg/kgss	10,3	± 3.9	120	600	LABO 09 Ed.09^ (2016)	40
Vanadio	mg/kgss	22,9		90	250	(*)EPA 3051A : 2007 + EPA 6010D : 2014	40
Zinco	mg/kgss	27	± 7	150	1500	LABO 09 Ed.09^ (2016)	40
Idrocarburi leggeri C<12	mg/kgss	< 1		10	250	LABO 10 Ed.06^ (2016)	1
Idrocarburi pesanti C>12	mg/kgss	< 20		50	750	LABO 11 Ed.07^ (2017)	20
COMPOSTI ORGANICI AROMATICI							
Benzene	mg/kgss	< 0,01		0.1	2	LABO 10 Ed.06^ (2016)	0.01
Etilbenzene	mg/kgss	< 0,01		0.5	50	LABO 10 Ed.06^ (2016)	0.01
Xilene (o,m,p)	mg/kgss	< 0,01		0.5	50	LABO 10 Ed.06^ (2016)	0.01
Stirene	mg/kgss	< 0,01		0.5	50	LABO 10 Ed.06^ (2016)	0.01
Toluene	mg/kgss	< 0,01		0.5	50	LABO 10 Ed.06^ (2016)	0.01
Solventi organici aromatici	mg/kgss	< 0,01		1	100	LABO 10 Ed.06^ (2016)	0.01
IDROCARBURI POLICICLICI AROMATICI							

Sede Legale e Amministrativa VIA PORDOI, 18 - 20021 BARANZATE (MI) TEL: 02/39321686 FAX: 02/39321572 MAIL: info@laboconsult.it
Cap. Soc. 10920,00 int. Vers. C.C.I.A.A. Milano n. 1001867 Reg. Soc. Comm. Trib. Milano n. 185464 Cad Fisc. e P.IVA n. 04363550155

Segue rapporto di prova 17LA00085 del 28/09/2017

Benzo (a) Antracene	mg/kgss	< 0,01	0.5	10	LABO 03 Ed.11^ (2016)	0.01
Benzo (a) Pirene	mg/kgss	< 0,01	0.1	10	LABO 03 Ed.11^ (2016)	0.01
Benzo (b) Fluorantene	mg/kgss	< 0,01	0.5	10	LABO 03 Ed.11^ (2016)	0.01
Benzo (k) Fluorantene	mg/kgss	< 0,01	0.5	10	LABO 03 Ed.11^ (2016)	0.01
Benzo (g,h,i) Perilene	mg/kgss	< 0,01	0.1	10	LABO 03 Ed.11^ (2016)	0.01
Crisene	mg/kgss	< 0,01	5	50	LABO 03 Ed.11^ (2016)	0.01
Dibenzo (a,e) Pirene	mg/kgss	< 0,01	0.1	10	LABO 03 Ed.11^ (2016)	0.01
Dibenzo (a,l) Pirene	mg/kgss	< 0,01	0.1	10	LABO 03 Ed.11^ (2016)	0.01
Dibenzo (a,i) Pirene	mg/kgss	< 0,01	0.1	10	LABO 03 Ed.11^ (2016)	0.01
Dibenzo (a,h) Pirene	mg/kgss	< 0,01	0.1	10	LABO 03 Ed.11^ (2016)	0.01
Sommatoria policiclici aromatici	mg/kgss	< 0,01	10	100	(*)LABO 03 Ed.11^ (2016)	0.01
Dibenzo (a,h) Antracene	mg/kgss	< 0,01	0.1	10	LABO 03 Ed.11^ (2016)	0.01
Indeno (1,2,3,cd) Pirene	mg/kgss	< 0,01	0.1	5	LABO 03 Ed.11^ (2016)	0.01
Pirene	mg/kgss	< 0,01	5	50	LABO 03 Ed.11^ (2016)	0.01
FITOFARMACI						
Alaclor	mg/kgss	< 0,01	0.01	1	(*)LABO 05 Ed.00^ (2017) + EPA 8270D:2014	0.01
Aldrin	mg/kgss	< 0,01	0.01	0.1	(*)LABO 05 Ed.00^ (2017) + EPA 8270D:2014	0.01
Atrazina	mg/kgss	< 0,01	0.01	1	(*)LABO 05 Ed.00^ (2017) + EPA 8270D:2014	0.01
alfa-Esaclorocicloesano	mg/kgss	< 0,01	0.01	0.1	(*)LABO 05 Ed.00^ (2017) + EPA 8270D:2014	0.01
beta-Esaclorocicloesano	mg/kgss	< 0,01	0.01	0.5	(*)LABO 05 Ed.00^ (2017) + EPA 8270D:2014	0.01
gamma-Esaclorocicloesano (Lindano)	mg/kgss	< 0,01	0.01	0.5	(*)LABO 05 Ed.00^ (2017) + EPA 8270D:2014	0.01
Clordano	mg/kgss	< 0,01	0.01	0.1	(*)LABO 05 Ed.00^ (2017) + EPA 8270D:2014	0.01
DDD, DDE, DDT	mg/kgss	< 0,01	0.01	0.1	(*)LABO 05 Ed.00^ (2017) + EPA 8270D:2014	0.01
Dieldrin	mg/kgss	< 0,01	0.01	0.1	(*)LABO 05 Ed.00^ (2017) + EPA 8270D:2014	0.01
Endrin	mg/kgss	< 0,01	0.01	2	(*)LABO 05 Ed.00^ (2017) + EPA 8270D:2014	0.01
PCB	mg/kgss	< 0,01	0.06	5	LABO 04 Ed.08^ (2016)	0.01

GIUDIZIO DI CONFORMITA' :

I parametri analizzati sul campione presentano valori CONFORMI ai limiti imposti nel DLgs n° 152/2006 Parte quarta Titolo V All.5 Tab. 1 per i siti ad uso Verde pubblico, privato e residenziale, Commerciale e Industriale

Il giudizio di conformità si riferisce ai parametri analizzati e si basa sul confronto del valore riscontrato con i valori di riferimento senza considerare l'incertezza di misura.

La riga contrassegnata con l'asterisco (*) indica che la prova non è accreditata da Accredia.
Le analisi, se non specificato altrimenti sono da considerarsi effettuate in unica replica sul campione tal quale.
LoQ (limite di quantificazione), il risultato preceduto dal simbolo "<" indica un valore inferiore a LoD (limite di rivelavibilità), I.M. (incertezza di misura).
L'incertezza di misura è espressa come incertezza di misura estesa U = k*uc ed è stata calcolata con un fattore di copertura k=2, corrispondente a un livello di probabilità di circa il 95%.
I recuperi sono conformi a quanto prescritto dal metodo, e non vengono utilizzati nel calcolo del risultato finale.
I risultati sono riferiti al campione vagliato a 2 cm.
Analisi effettuate sul campione tal quale : Idrocarburi leggeri < 12, Idrocarburi pesanti > 12, MTBE, Composti aromatici, Benzene e Solventi clorurati, Amianto.Tutti gli altri parametri sono effettuati sul sotto vaglio 2 mm.
Le sommatorie sono calcolate mediante il criterio del lower bound.
I contenitori utilizzati per il prelievo e la temperatura di trasporto del campione, sono risultati conformi a quanto richiesto dai metodi analitici.
Il presente Rapporto di Prova non può essere riprodotto in forma parziale senza autorizzazione scritta di Labo Consult S.r.l.

Il Responsabile del Laboratorio
Dr. Mariateresa Magrino
Chimico

Sede Legale e Amministrativa VIA PORDOI, 18 - 20021 BARANZATE (MI) TEL: 02/39321686 FAX: 02/39321572 MAIL: info@laboconsult.it
Cap. Soc. 10920,00 int. Vers. C.C.I.A.A. Milano n. 1001867 Reg. Soc. Comm. Trib. Milano n. 185464 Cad Fisc. e P.IVA n. 04363550155

RAPPORTO DI PROVA n° 17LA00086 DEL 28/09/2017

COMMITTENTE : DIMMS CONTROL S.r.l.
SS11 Padana Superiore, 317
20090 - Vimodrone (MI)

DATI DEL CAMPIONE :

Descrizione : SUO_17 c profondità 1.50 m

Matrice : Terreno

Produttore : ANAS S.p.a. Direzione Progettazione e Realizzazione Lavori Via Pianciani, 16 - 00185 Roma

DATI DEL PRELIEVO :

Luogo di prelievo : Strada Provinciale Pizzoferrato (CH)

Prelevato da : Personale Labo Consult

Piano di campionamento : Effettuato da Cliente

Data prelievo : 05/09/2017

Data arrivo campione : 06/09/2017

Data inizio prove : 08/09/2017

Data fine prove : 27/09/2017

LIMITI DI LEGGE RIPORTATI:

D.Lgs.152/2006, Parte IV, Allegato 5, Tabella 1 e s.m.i.
Colonna A - Siti a destinazione d'uso Verde pubblico, privato e residenziale
Colonna B - Siti a destinazione d'uso Commerciale e industriale

Il campione sottoposto a prova ha dato i seguenti risultati:

Parametro	U.M.	Valore	I.M.	Limiti A	Limiti B	Metodo	LoQ
Residuo a 105°C	%	95,4				CNR IRSA 2 Q 64 Vol 2 1984	0.5
Frazione inferiore a 2 mm	%	39,9				D.M 13.09.1999 SO n.185 GU n.248 del 21.10.1999 Met. II.1	0.5
Carbonio organico totale	g/kgss	13,5				(*)LABO 01 Ed.00^ (2017)	0.01
Cromo VI	mg/kgss	< 2		2	15	CNR IRSA 16 Q64 Vol 3 1986	2
pH		8,3				(*)CNR IRSA 1 Q 64 Vol 3 1985	
Alluminio	mg/kgss	7852	± 2014			LABO 09 Ed.09^ (2016)	40
Arsenico	mg/kgss	< 4		20	50	LABO 09 Ed.09^ (2016)	4
Cadmio	mg/kgss	< 1		2	15	LABO 09 Ed.09^ (2016)	4
Cromo totale	mg/kgss	15,0	± 4.2	150	800	LABO 09 Ed.09^ (2016)	40
Ferro	mg/kgss	10949	± 2622			LABO 09 Ed.09^ (2016)	40
Mercurio	mg/kgss	< 0,5		1	5	(*)EPA 3051A : 2007 + EPA 6010D : 2014	0.5
Nichel	mg/kgss	12,8	± 3.9	120	500	LABO 09 Ed.09^ (2016)	40
Piombo	mg/kgss	< 5		100	1000	LABO 09 Ed.09^ (2016)	40
Rame	mg/kgss	7,7	± 3.0	120	600	LABO 09 Ed.09^ (2016)	40
Vanadio	mg/kgss	16,6		90	250	(*)EPA 3051A : 2007 + EPA 6010D : 2014	40
Zinco	mg/kgss	19,8	± 5.8	150	1500	LABO 09 Ed.09^ (2016)	40
Idrocarburi leggeri C<12	mg/kgss	< 1		10	250	LABO 10 Ed.06^ (2016)	1
Idrocarburi pesanti C>12	mg/kgss	< 20		50	750	LABO 11 Ed.07^ (2017)	20
COMPOSTI ORGANICI AROMATICI							
Benzene	mg/kgss	< 0,01		0.1	2	LABO 10 Ed.06^ (2016)	0.01
Etilbenzene	mg/kgss	< 0,01		0.5	50	LABO 10 Ed.06^ (2016)	0.01
Xilene (o,m,p)	mg/kgss	< 0,01		0.5	50	LABO 10 Ed.06^ (2016)	0.01
Stirene	mg/kgss	< 0,01		0.5	50	LABO 10 Ed.06^ (2016)	0.01
Toluene	mg/kgss	< 0,01		0.5	50	LABO 10 Ed.06^ (2016)	0.01
Solventi organici aromatici	mg/kgss	< 0,01		1	100	LABO 10 Ed.06^ (2016)	0.01
IDROCARBURI POLICICLICI AROMATICI							

Sede Legale e Amministrativa VIA PORDOI, 18 - 20021 BARANZATE (MI) TEL: 02/39321686 FAX: 02/39321572 MAIL: info@laboconsult.it
Cap. Soc. 10920,00 int. Vers. C.C.I.A.A. Milano n. 1001867 Reg. Soc. Comm. Trib. Milano n. 185464 Cad Fisc. e P.IVA n. 04363550155

Segue rapporto di prova 17LA00086 del 28/09/2017

Benzo (a) Antracene	mg/kgss	< 0,01	0.5	10	LABO 03 Ed.11^ (2016)	0.01
Benzo (a) Pirene	mg/kgss	< 0,01	0.1	10	LABO 03 Ed.11^ (2016)	0.01
Benzo (b) Fluorantene	mg/kgss	< 0,01	0.5	10	LABO 03 Ed.11^ (2016)	0.01
Benzo (k) Fluorantene	mg/kgss	< 0,01	0.5	10	LABO 03 Ed.11^ (2016)	0.01
Benzo (g,h,i) Perilene	mg/kgss	< 0,01	0.1	10	LABO 03 Ed.11^ (2016)	0.01
Crisene	mg/kgss	< 0,01	5	50	LABO 03 Ed.11^ (2016)	0.01
Dibenzo (a,e) Pirene	mg/kgss	< 0,01	0.1	10	LABO 03 Ed.11^ (2016)	0.01
Dibenzo (a,l) Pirene	mg/kgss	< 0,01	0.1	10	LABO 03 Ed.11^ (2016)	0.01
Dibenzo (a,i) Pirene	mg/kgss	< 0,01	0.1	10	LABO 03 Ed.11^ (2016)	0.01
Dibenzo (a,h) Pirene	mg/kgss	< 0,01	0.1	10	LABO 03 Ed.11^ (2016)	0.01
Sommatoria policiclici aromatici	mg/kgss	< 0,01	10	100	(*)LABO 03 Ed.11^ (2016)	0.01
Dibenzo (a,h) Antracene	mg/kgss	< 0,01	0.1	10	LABO 03 Ed.11^ (2016)	0.01
Indeno (1,2,3,cd) Pirene	mg/kgss	< 0,01	0.1	5	LABO 03 Ed.11^ (2016)	0.01
Pirene	mg/kgss	< 0,01	5	50	LABO 03 Ed.11^ (2016)	0.01
FITOFARMACI						
Alaclor	mg/kgss	< 0,01	0.01	1	(*)LABO 05 Ed.00^ (2017) + EPA 8270D:2014	0.01
Aldrin	mg/kgss	< 0,01	0.01	0.1	(*)LABO 05 Ed.00^ (2017) + EPA 8270D:2014	0.01
Atrazina	mg/kgss	< 0,01	0.01	1	(*)LABO 05 Ed.00^ (2017) + EPA 8270D:2014	0.01
alfa-Esaclorocicloesano	mg/kgss	< 0,01	0.01	0.1	(*)LABO 05 Ed.00^ (2017) + EPA 8270D:2014	0.01
beta-Esaclorocicloesano	mg/kgss	< 0,01	0.01	0.5	(*)LABO 05 Ed.00^ (2017) + EPA 8270D:2014	0.01
gamma-Esaclorocicloesano (Lindano)	mg/kgss	< 0,01	0.01	0.5	(*)LABO 05 Ed.00^ (2017) + EPA 8270D:2014	0.01
Clordano	mg/kgss	< 0,01	0.01	0.1	(*)LABO 05 Ed.00^ (2017) + EPA 8270D:2014	0.01
DDD, DDE, DDT	mg/kgss	< 0,01	0.01	0.1	(*)LABO 05 Ed.00^ (2017) + EPA 8270D:2014	0.01
Dieldrin	mg/kgss	< 0,01	0.01	0.1	(*)LABO 05 Ed.00^ (2017) + EPA 8270D:2014	0.01
Endrin	mg/kgss	< 0,01	0.01	2	(*)LABO 05 Ed.00^ (2017) + EPA 8270D:2014	0.01
PCB	mg/kgss	< 0,01	0.06	5	LABO 04 Ed.08^ (2016)	0.01

GIUDIZIO DI CONFORMITA' :

I parametri analizzati sul campione presentano valori CONFORMI ai limiti imposti nel DLgs n° 152/2006 Parte quarta Titolo V All.5 Tab. 1 per i siti ad uso Verde pubblico, privato e residenziale, Commerciale e Industriale

Il giudizio di conformità si riferisce ai parametri analizzati e si basa sul confronto del valore riscontrato con i valori di riferimento senza considerare l'incertezza di misura.

La riga contrassegnata con l'asterisco (*) indica che la prova non è accreditata da Accredia.
Le analisi, se non specificato altrimenti sono da considerarsi effettuate in unica replica sul campione tal quale.
LoQ (limite di quantificazione), il risultato preceduto dal simbolo "<" indica un valore inferiore a LoD (limite di rivelavibilità), I.M. (incertezza di misura).
L'incertezza di misura è espressa come incertezza di misura estesa U = k*uc ed è stata calcolata con un fattore di copertura k=2, corrispondente a un livello di probabilità di circa il 95%.
I recuperi sono conformi a quanto prescritto dal metodo, e non vengono utilizzati nel calcolo del risultato finale.
I risultati sono riferiti al campione vagliato a 2 cm.
Analisi effettuate sul campione tal quale : Idrocarburi leggeri < 12, Idrocarburi pesanti > 12, MTBE, Composti aromatici, Benzene e Solventi clorurati, Amianto.Tutti gli altri parametri sono effettuati sul sotto vaglio 2 mm.
Le sommatorie sono calcolate mediante il criterio del lower bound.
I contenitori utilizzati per il prelievo e la temperatura di trasporto del campione, sono risultati conformi a quanto richiesto dai metodi analitici.
Il presente Rapporto di Prova non può essere riprodotto in forma parziale senza autorizzazione scritta di Labo Consult S.r.l.

Il Responsabile del Laboratorio
Dr. Mariateresa Magrino
Chimico

Sede Legale e Amministrativa VIA PORDOI, 18 - 20021 BARANZATE (MI) TEL: 02/39321686 FAX: 02/39321572 MAIL: info@laboconsult.it
Cap. Soc. 10920,00 int. Vers. C.C.I.A.A. Milano n. 1001867 Reg. Soc. Comm. Trib. Milano n. 185464 Cad Fisc. e P.IVA n. 04363550155

RAPPORTO DI PROVA n° 17LA00087 DEL 28/09/2017

COMMITTENTE : DIMMS CONTROL S.r.l.
SS11 Padana Superiore, 317
20090 - Vimodrone (MI)

DATI DEL CAMPIONE :

Descrizione : SUO_18 a profondità 0,40 m

Matrice : Terreno

Produttore : ANAS S.p.a. Direzione Progettazione e Realizzazione Lavori Via Pianciani, 16 - 00185 Roma

DATI DEL PRELIEVO :

Luogo di prelievo : Strada Provinciale Pizzoferrato (CH)

Prelevato da : Personale Labo Consult

Piano di campionamento : Effettuato da Cliente

Data prelievo : 05/09/2017

Data arrivo campione : 06/09/2017

Data inizio prove : 08/09/2017

Data fine prove : 27/09/2017

LIMITI DI LEGGE RIPORTATI:

D.Lgs.152/2006, Parte IV, Allegato 5, Tabella 1 e s.m.i.
Colonna A - Siti a destinazione d'uso Verde pubblico, privato e residenziale
Colonna B - Siti a destinazione d'uso Commerciale e industriale

Il campione sottoposto a prova ha dato i seguenti risultati:

Parametro	U.M.	Valore	I.M.	Limiti A	Limiti B	Metodo	LoQ
Residuo a 105°C	%	94,1				CNR IRSA 2 Q 64 Vol 2 1984	0.5
Frazione inferiore a 2 mm	%	19,1				D.M 13.09.1999 SO n.185 GU n.248 del 21.10.1999 Met. II.1	0.5
Carbonio organico totale	g/kgss	17,0				(*)LABO 01 Ed.00^ (2017)	0.01
Cromo VI	mg/kgss	< 2		2	15	CNR IRSA 16 Q64 Vol 3 1986	2
pH		8,8				(*)CNR IRSA 1 Q 64 Vol 3 1985	
Alluminio	mg/kgss	8037	± 2062			LABO 09 Ed.09^ (2016)	40
Arsenico	mg/kgss	< 4		20	50	LABO 09 Ed.09^ (2016)	4
Cadmio	mg/kgss	< 1		2	15	LABO 09 Ed.09^ (2016)	4
Cromo totale	mg/kgss	10,7	± 3.2	150	800	LABO 09 Ed.09^ (2016)	40
Ferro	mg/kgss	6616	± 1586			LABO 09 Ed.09^ (2016)	40
Mercurio	mg/kgss	< 0,5		1	5	(*)EPA 3051A : 2007 + EPA 6010D : 2014	0.5
Nichel	mg/kgss	< 10	± 2.8	120	500	LABO 09 Ed.09^ (2016)	40
Piombo	mg/kgss	< 5		100	1000	LABO 09 Ed.09^ (2016)	40
Rame	mg/kgss	5,2	± 2.1	120	600	LABO 09 Ed.09^ (2016)	40
Vanadio	mg/kgss	8,4		90	250	(*)EPA 3051A : 2007 + EPA 6010D : 2014	40
Zinco	mg/kgss	12,8	± 4.2	150	1500	LABO 09 Ed.09^ (2016)	40
Idrocarburi leggeri C<12	mg/kgss	< 1		10	250	LABO 10 Ed.06^ (2016)	1
Idrocarburi pesanti C>12	mg/kgss	< 20		50	750	LABO 11 Ed.07^ (2017)	20
COMPOSTI ORGANICI AROMATICI							
Benzene	mg/kgss	< 0,01		0.1	2	LABO 10 Ed.06^ (2016)	0.01
Etilbenzene	mg/kgss	< 0,01		0.5	50	LABO 10 Ed.06^ (2016)	0.01
Xilene (o,m,p)	mg/kgss	< 0,01		0.5	50	LABO 10 Ed.06^ (2016)	0.01
Stirene	mg/kgss	< 0,01		0.5	50	LABO 10 Ed.06^ (2016)	0.01
Toluene	mg/kgss	< 0,01		0.5	50	LABO 10 Ed.06^ (2016)	0.01
Solventi organici aromatici	mg/kgss	< 0,01		1	100	LABO 10 Ed.06^ (2016)	0.01
IDROCARBURI POLICICLICI AROMATICI							

Sede Legale e Amministrativa VIA PORDOI, 18 - 20021 BARANZATE (MI) TEL: 02/39321686 FAX: 02/39321572 MAIL: info@laboconsult.it
Cap. Soc. 10920,00 int. Vers. C.C.I.A.A. Milano n. 1001867 Reg. Soc. Comm. Trib. Milano n. 185464 Cad Fisc. e P.IVA n. 04363550155

Segue rapporto di prova 17LA00087 del 28/09/2017

Benzo (a) Antracene	mg/kgss	< 0,01	0.5	10	LABO 03 Ed.11^ (2016)	0.01
Benzo (a) Pirene	mg/kgss	< 0,01	0.1	10	LABO 03 Ed.11^ (2016)	0.01
Benzo (b) Fluorantene	mg/kgss	< 0,01	0.5	10	LABO 03 Ed.11^ (2016)	0.01
Benzo (k) Fluorantene	mg/kgss	< 0,01	0.5	10	LABO 03 Ed.11^ (2016)	0.01
Benzo (g,h,i) Perilene	mg/kgss	< 0,01	0.1	10	LABO 03 Ed.11^ (2016)	0.01
Crisene	mg/kgss	< 0,01	5	50	LABO 03 Ed.11^ (2016)	0.01
Dibenzo (a,e) Pirene	mg/kgss	< 0,01	0.1	10	LABO 03 Ed.11^ (2016)	0.01
Dibenzo (a,l) Pirene	mg/kgss	< 0,01	0.1	10	LABO 03 Ed.11^ (2016)	0.01
Dibenzo (a,i) Pirene	mg/kgss	< 0,01	0.1	10	LABO 03 Ed.11^ (2016)	0.01
Dibenzo (a,h) Pirene	mg/kgss	< 0,01	0.1	10	LABO 03 Ed.11^ (2016)	0.01
Sommatoria policiclici aromatici	mg/kgss	< 0,01	10	100	(*)LABO 03 Ed.11^ (2016)	0.01
Dibenzo (a,h) Antracene	mg/kgss	< 0,01	0.1	10	LABO 03 Ed.11^ (2016)	0.01
Indeno (1,2,3,cd) Pirene	mg/kgss	< 0,01	0.1	5	LABO 03 Ed.11^ (2016)	0.01
Pirene	mg/kgss	< 0,01	5	50	LABO 03 Ed.11^ (2016)	0.01
FITOFARMACI						
Alaclor	mg/kgss	< 0,01	0.01	1	(*)LABO 05 Ed.00^ (2017) + EPA 8270D:2014	0.01
Aldrin	mg/kgss	< 0,01	0.01	0.1	(*)LABO 05 Ed.00^ (2017) + EPA 8270D:2014	0.01
Atrazina	mg/kgss	< 0,01	0.01	1	(*)LABO 05 Ed.00^ (2017) + EPA 8270D:2014	0.01
alfa-Esaclorocicloesano	mg/kgss	< 0,01	0.01	0.1	(*)LABO 05 Ed.00^ (2017) + EPA 8270D:2014	0.01
beta-Esaclorocicloesano	mg/kgss	< 0,01	0.01	0.5	(*)LABO 05 Ed.00^ (2017) + EPA 8270D:2014	0.01
gamma-Esaclorocicloesano (Lindano)	mg/kgss	< 0,01	0.01	0.5	(*)LABO 05 Ed.00^ (2017) + EPA 8270D:2014	0.01
Clordano	mg/kgss	< 0,01	0.01	0.1	(*)LABO 05 Ed.00^ (2017) + EPA 8270D:2014	0.01
DDD, DDE, DDT	mg/kgss	< 0,01	0.01	0.1	(*)LABO 05 Ed.00^ (2017) + EPA 8270D:2014	0.01
Dieldrin	mg/kgss	< 0,01	0.01	0.1	(*)LABO 05 Ed.00^ (2017) + EPA 8270D:2014	0.01
Endrin	mg/kgss	< 0,01	0.01	2	(*)LABO 05 Ed.00^ (2017) + EPA 8270D:2014	0.01
PCB	mg/kgss	< 0,01	0.06	5	LABO 04 Ed.08^ (2016)	0.01

GIUDIZIO DI CONFORMITA' :

I parametri analizzati sul campione presentano valori CONFORMI ai limiti imposti nel DLgs n° 152/2006 Parte quarta Titolo V All.5 Tab. 1 per i siti ad uso Verde pubblico, privato e residenziale, Commerciale e Industriale

Il giudizio di conformità si riferisce ai parametri analizzati e si basa sul confronto del valore riscontrato con i valori di riferimento senza considerare l'incertezza di misura.

La riga contrassegnata con l'asterisco (*) indica che la prova non è accreditata da Accredia.
Le analisi, se non specificato altrimenti sono da considerarsi effettuate in unica replica sul campione tal quale.
LoQ (limite di quantificazione), il risultato preceduto dal simbolo "<" indica un valore inferiore a LoD (limite di rivelavibilità), I.M. (incertezza di misura).
L'incertezza di misura è espressa come incertezza di misura estesa U = k*uc ed è stata calcolata con un fattore di copertura k=2, corrispondente a un livello di probabilità di circa il 95%.
I recuperi sono conformi a quanto prescritto dal metodo, e non vengono utilizzati nel calcolo del risultato finale.
I risultati sono riferiti al campione vagliato a 2 cm.
Analisi effettuate sul campione tal quale : Idrocarburi leggeri < 12, Idrocarburi pesanti > 12, MTBE, Composti aromatici, Benzene e Solventi clorurati, Amianto.Tutti gli altri parametri sono effettuati sul sotto vaglio 2 mm.
Le sommatorie sono calcolate mediante il criterio del lower bound.
I contenitori utilizzati per il prelievo e la temperatura di trasporto del campione, sono risultati conformi a quanto richiesto dai metodi analitici.
Il presente Rapporto di Prova non può essere riprodotto in forma parziale senza autorizzazione scritta di Labo Consult S.r.l.

Il Responsabile del Laboratorio
Dr. Mariateresa Magrino
Chimico

Sede Legale e Amministrativa VIA PORDOI, 18 - 20021 BARANZATE (MI) TEL: 02/39321686 FAX: 02/39321572 MAIL: info@laboconsult.it
Cap. Soc. 10920,00 int. Vers. C.C.I.A.A. Milano n. 1001867 Reg. Soc. Comm. Trib. Milano n. 185464 Cad Fisc. e P.IVA n. 04363550155

RAPPORTO DI PROVA n° 17LA00088 DEL 28/09/2017

COMMITTENTE : DIMMS CONTROL S.r.l.
SS11 Padana Superiore, 317
20090 - Vimodrone (MI)

DATI DEL CAMPIONE :

Descrizione : SUO_18 b profondità 1.00 m

Matrice : Terreno

Produttore : ANAS S.p.a. Direzione Progettazione e Realizzazione Lavori Via Pianciani, 16 - 00185 Roma

DATI DEL PRELIEVO :

Luogo di prelievo : Strada Provinciale Pizzoferrato (CH)

Prelevato da : Personale Labo Consult

Piano di campionamento : Effettuato da Cliente

Data prelievo : 05/09/2017

Data arrivo campione : 06/09/2017

Data inizio prove : 08/09/2017

Data fine prove : 27/09/2017

LIMITI DI LEGGE RIPORTATI:

D.Lgs.152/2006, Parte IV, Allegato 5, Tabella 1 e s.m.i.
Colonna A - Siti a destinazione d'uso Verde pubblico, privato e residenziale
Colonna B - Siti a destinazione d'uso Commerciale e industriale

Il campione sottoposto a prova ha dato i seguenti risultati:

Parametro	U.M.	Valore	I.M.	Limiti A	Limiti B	Metodo	LoQ
Residuo a 105°C	%	88,1				CNR IRSA 2 Q 64 Vol 2 1984	0.5
Frazione inferiore a 2 mm	%	33,3				D.M 13.09.1999 SO n.185 GU n.248 del 21.10.1999 Met. II.1	0.5
Carbonio organico totale	g/kgss	15,8				(*)LABO 01 Ed.00^ (2017)	0.01
Cromo VI	mg/kgss	< 2		2	15	CNR IRSA 16 Q64 Vol 3 1986	2
pH		8,7				(*)CNR IRSA 1 Q 64 Vol 3 1985	
Alluminio	mg/kgss	14039	± 3601			LABO 09 Ed.09^ (2016)	40
Arsenico	mg/kgss	< 4		20	50	LABO 09 Ed.09^ (2016)	4
Cadmio	mg/kgss	< 1		2	15	LABO 09 Ed.09^ (2016)	4
Cromo totale	mg/kgss	18,4	± 4.9	150	800	LABO 09 Ed.09^ (2016)	40
Ferro	mg/kgss	11668	± 2795			LABO 09 Ed.09^ (2016)	40
Mercurio	mg/kgss	< 0,5		1	5	(*)EPA 3051A : 2007 + EPA 6010D : 2014	0.5
Nichel	mg/kgss	12,8	± 3.9	120	500	LABO 09 Ed.09^ (2016)	40
Piombo	mg/kgss	< 5		100	1000	LABO 09 Ed.09^ (2016)	40
Rame	mg/kgss	9,1	± 3.5	120	600	LABO 09 Ed.09^ (2016)	40
Vanadio	mg/kgss	13,9		90	250	(*)EPA 3051A : 2007 + EPA 6010D : 2014	40
Zinco	mg/kgss	22,1	± 6.2	150	1500	LABO 09 Ed.09^ (2016)	40
Idrocarburi leggeri C<12	mg/kgss	< 1		10	250	LABO 10 Ed.06^ (2016)	1
Idrocarburi pesanti C>12	mg/kgss	< 20		50	750	LABO 11 Ed.07^ (2017)	20
COMPOSTI ORGANICI AROMATICI							
Benzene	mg/kgss	< 0,01		0.1	2	LABO 10 Ed.06^ (2016)	0.01
Etilbenzene	mg/kgss	< 0,01		0.5	50	LABO 10 Ed.06^ (2016)	0.01
Xilene (o,m,p)	mg/kgss	< 0,01		0.5	50	LABO 10 Ed.06^ (2016)	0.01
Stirene	mg/kgss	< 0,01		0.5	50	LABO 10 Ed.06^ (2016)	0.01
Toluene	mg/kgss	< 0,01		0.5	50	LABO 10 Ed.06^ (2016)	0.01
Solventi organici aromatici	mg/kgss	< 0,01		1	100	LABO 10 Ed.06^ (2016)	0.01
IDROCARBURI POLICICLICI AROMATICI							

Sede Legale e Amministrativa VIA PORDOI, 18 - 20021 BARANZATE (MI) TEL: 02/39321686 FAX: 02/39321572 MAIL: info@laboconsult.it
Cap. Soc. 10920,00 int. Vers. C.C.I.A.A. Milano n. 1001867 Reg. Soc. Comm. Trib. Milano n. 185464 Cad Fisc. e P.IVA n. 04363550155

Segue rapporto di prova 17LA00088 del 28/09/2017

Benzo (a) Antracene	mg/kgss	< 0,01	0.5	10	LABO 03 Ed.11^ (2016)	0.01
Benzo (a) Pirene	mg/kgss	< 0,01	0.1	10	LABO 03 Ed.11^ (2016)	0.01
Benzo (b) Fluorantene	mg/kgss	< 0,01	0.5	10	LABO 03 Ed.11^ (2016)	0.01
Benzo (k) Fluorantene	mg/kgss	< 0,01	0.5	10	LABO 03 Ed.11^ (2016)	0.01
Benzo (g,h,i) Perilene	mg/kgss	< 0,01	0.1	10	LABO 03 Ed.11^ (2016)	0.01
Crisene	mg/kgss	< 0,01	5	50	LABO 03 Ed.11^ (2016)	0.01
Dibenzo (a,e) Pirene	mg/kgss	< 0,01	0.1	10	LABO 03 Ed.11^ (2016)	0.01
Dibenzo (a,l) Pirene	mg/kgss	< 0,01	0.1	10	LABO 03 Ed.11^ (2016)	0.01
Dibenzo (a,i) Pirene	mg/kgss	< 0,01	0.1	10	LABO 03 Ed.11^ (2016)	0.01
Dibenzo (a,h) Pirene	mg/kgss	< 0,01	0.1	10	LABO 03 Ed.11^ (2016)	0.01
Sommatoria policiclici aromatici	mg/kgss	< 0,01	10	100	(*)LABO 03 Ed.11^ (2016)	0.01
Dibenzo (a,h) Antracene	mg/kgss	< 0,01	0.1	10	LABO 03 Ed.11^ (2016)	0.01
Indeno (1,2,3,cd) Pirene	mg/kgss	< 0,01	0.1	5	LABO 03 Ed.11^ (2016)	0.01
Pirene	mg/kgss	< 0,01	5	50	LABO 03 Ed.11^ (2016)	0.01
FITOFARMACI						
Alaclor	mg/kgss	< 0,01	0.01	1	(*)LABO 05 Ed.00^ (2017) + EPA 8270D:2014	0.01
Aldrin	mg/kgss	< 0,01	0.01	0.1	(*)LABO 05 Ed.00^ (2017) + EPA 8270D:2014	0.01
Atrazina	mg/kgss	< 0,01	0.01	1	(*)LABO 05 Ed.00^ (2017) + EPA 8270D:2014	0.01
alfa-Esaclorocicloesano	mg/kgss	< 0,01	0.01	0.1	(*)LABO 05 Ed.00^ (2017) + EPA 8270D:2014	0.01
beta-Esaclorocicloesano	mg/kgss	< 0,01	0.01	0.5	(*)LABO 05 Ed.00^ (2017) + EPA 8270D:2014	0.01
gamma-Esaclorocicloesano (Lindano)	mg/kgss	< 0,01	0.01	0.5	(*)LABO 05 Ed.00^ (2017) + EPA 8270D:2014	0.01
Clordano	mg/kgss	< 0,01	0.01	0.1	(*)LABO 05 Ed.00^ (2017) + EPA 8270D:2014	0.01
DDD, DDE, DDT	mg/kgss	< 0,01	0.01	0.1	(*)LABO 05 Ed.00^ (2017) + EPA 8270D:2014	0.01
Dieldrin	mg/kgss	< 0,01	0.01	0.1	(*)LABO 05 Ed.00^ (2017) + EPA 8270D:2014	0.01
Endrin	mg/kgss	< 0,01	0.01	2	(*)LABO 05 Ed.00^ (2017) + EPA 8270D:2014	0.01
PCB	mg/kgss	< 0,01	0.06	5	LABO 04 Ed.08^ (2016)	0.01

GIUDIZIO DI CONFORMITA' :

I parametri analizzati sul campione presentano valori CONFORMI ai limiti imposti nel DLgs n° 152/2006 Parte quarta Titolo V All.5 Tab. 1 per i siti ad uso Verde pubblico, privato e residenziale, Commerciale e Industriale

Il giudizio di conformità si riferisce ai parametri analizzati e si basa sul confronto del valore riscontrato con i valori di riferimento senza considerare l'incertezza di misura.

La riga contrassegnata con l'asterisco (*) indica che la prova non è accreditata da Accredia.
Le analisi, se non specificato altrimenti sono da considerarsi effettuate in unica replica sul campione tal quale.
LoQ (limite di quantificazione), il risultato preceduto dal simbolo "<" indica un valore inferiore a LoD (limite di rivelavibilità), I.M. (incertezza di misura).
L'incertezza di misura è espressa come incertezza di misura estesa U = k*uc ed è stata calcolata con un fattore di copertura k=2, corrispondente a un livello di probabilità di circa il 95%.
I recuperi sono conformi a quanto prescritto dal metodo, e non vengono utilizzati nel calcolo del risultato finale.
I risultati sono riferiti al campione vagliato a 2 cm.
Analisi effettuate sul campione tal quale : Idrocarburi leggeri < 12, Idrocarburi pesanti > 12, MTBE, Composti aromatici, Benzene e Solventi clorurati, Amianto.Tutti gli altri parametri sono effettuati sul sotto vaglio 2 mm.
Le sommatorie sono calcolate mediante il criterio del lower bound.
I contenitori utilizzati per il prelievo e la temperatura di trasporto del campione, sono risultati conformi a quanto richiesto dai metodi analitici.
Il presente Rapporto di Prova non può essere riprodotto in forma parziale senza autorizzazione scritta di Labo Consult S.r.l.

Il Responsabile del Laboratorio
Dr. Mariateresa Magrino
Chimico

Sede Legale e Amministrativa VIA PORDOI, 18 - 20021 BARANZATE (MI) TEL: 02/39321686 FAX: 02/39321572 MAIL: info@laboconsult.it
Cap. Soc. 10920,00 int. Vers. C.C.I.A.A. Milano n. 1001867 Reg. Soc. Comm. Trib. Milano n. 185464 Cad Fisc. e P.IVA n. 04363550155

RAPPORTO DI PROVA n° 17LA00089 DEL 28/09/2017

COMMITTENTE : DIMMS CONTROL S.r.l.
SS11 Padana Superiore, 317
20090 - Vimodrone (MI)

DATI DEL CAMPIONE :

Descrizione : SUO_18 c profondità 1.50 m

Matrice : Terreno

Produttore : ANAS S.p.a. Direzione Progettazione e Realizzazione Lavori Via Pianciani, 16 - 00185 Roma

DATI DEL PRELIEVO :

Luogo di prelievo : Strada Provinciale Pizzoferrato (CH)

Prelevato da : Personale Labo Consult

Piano di campionamento : Effettuato da Cliente

Data prelievo : 05/09/2017

Data arrivo campione : 06/09/2017

Data inizio prove : 08/09/2017

Data fine prove : 27/09/2017

LIMITI DI LEGGE RIPORTATI:

D.Lgs.152/2006, Parte IV, Allegato 5, Tabella 1 e s.m.i.
Colonna A - Siti a destinazione d'uso Verde pubblico, privato e residenziale
Colonna B - Siti a destinazione d'uso Commerciale e industriale

Il campione sottoposto a prova ha dato i seguenti risultati:

Parametro	U.M.	Valore	I.M.	Limiti A	Limiti B	Metodo	LoQ
Residuo a 105°C	%	87,4				CNR IRSA 2 Q 64 Vol 2 1984	0.5
Frazione inferiore a 2 mm	%	31,4				D.M 13.09.1999 SO n.185 GU n.248 del 21.10.1999 Met. II.1	0.5
Carbonio organico totale	g/kgss	9,5				(*)LABO 01 Ed.00^ (2017)	0.01
Cromo VI	mg/kgss	< 2		2	15	CNR IRSA 16 Q64 Vol 3 1986	2
pH		8,2				(*)CNR IRSA 1 Q 64 Vol 3 1985	
Alluminio	mg/kgss	13088	± 3357			LABO 09 Ed.09^ (2016)	40
Arsenico	mg/kgss	< 4		20	50	LABO 09 Ed.09^ (2016)	4
Cadmio	mg/kgss	< 1		2	15	LABO 09 Ed.09^ (2016)	4
Cromo totale	mg/kgss	17,3	± 4.7	150	800	LABO 09 Ed.09^ (2016)	40
Ferro	mg/kgss	10977	± 2629			LABO 09 Ed.09^ (2016)	40
Mercurio	mg/kgss	< 0,5		1	5	(*)EPA 3051A : 2007 + EPA 6010D : 2014	0.5
Nichel	mg/kgss	11,8	± 3.7	120	500	LABO 09 Ed.09^ (2016)	40
Piombo	mg/kgss	< 5		100	1000	LABO 09 Ed.09^ (2016)	40
Rame	mg/kgss	8,5	± 3.3	120	600	LABO 09 Ed.09^ (2016)	40
Vanadio	mg/kgss	13,3		90	250	(*)EPA 3051A : 2007 + EPA 6010D : 2014	40
Zinco	mg/kgss	20,8	± 6.0	150	1500	LABO 09 Ed.09^ (2016)	40
Idrocarburi leggeri C<12	mg/kgss	< 1		10	250	LABO 10 Ed.06^ (2016)	1
Idrocarburi pesanti C>12	mg/kgss	< 20		50	750	LABO 11 Ed.07^ (2017)	20
COMPOSTI ORGANICI AROMATICI							
Benzene	mg/kgss	< 0,01		0.1	2	LABO 10 Ed.06^ (2016)	0.01
Etilbenzene	mg/kgss	< 0,01		0.5	50	LABO 10 Ed.06^ (2016)	0.01
Xilene (o,m,p)	mg/kgss	< 0,01		0.5	50	LABO 10 Ed.06^ (2016)	0.01
Stirene	mg/kgss	< 0,01		0.5	50	LABO 10 Ed.06^ (2016)	0.01
Toluene	mg/kgss	< 0,01		0.5	50	LABO 10 Ed.06^ (2016)	0.01
Solventi organici aromatici	mg/kgss	< 0,01		1	100	LABO 10 Ed.06^ (2016)	0.01
IDROCARBURI POLICICLICI AROMATICI							

Sede Legale e Amministrativa VIA PORDOI, 18 - 20021 BARANZATE (MI) TEL: 02/39321686 FAX: 02/39321572 MAIL: info@laboconsult.it
Cap. Soc. 10920,00 int. Vers. C.C.I.A.A. Milano n. 1001867 Reg. Soc. Comm. Trib. Milano n. 185464 Cad Fisc. e P.IVA n. 04363550155

Segue rapporto di prova 17LA00089 del 28/09/2017

Benzo (a) Antracene	mg/kgss	< 0,01	0.5	10	LABO 03 Ed.11^ (2016)	0.01
Benzo (a) Pirene	mg/kgss	< 0,01	0.1	10	LABO 03 Ed.11^ (2016)	0.01
Benzo (b) Fluorantene	mg/kgss	< 0,01	0.5	10	LABO 03 Ed.11^ (2016)	0.01
Benzo (k) Fluorantene	mg/kgss	< 0,01	0.5	10	LABO 03 Ed.11^ (2016)	0.01
Benzo (g,h,i) Perilene	mg/kgss	< 0,01	0.1	10	LABO 03 Ed.11^ (2016)	0.01
Crisene	mg/kgss	< 0,01	5	50	LABO 03 Ed.11^ (2016)	0.01
Dibenzo (a,e) Pirene	mg/kgss	< 0,01	0.1	10	LABO 03 Ed.11^ (2016)	0.01
Dibenzo (a,l) Pirene	mg/kgss	< 0,01	0.1	10	LABO 03 Ed.11^ (2016)	0.01
Dibenzo (a,i) Pirene	mg/kgss	< 0,01	0.1	10	LABO 03 Ed.11^ (2016)	0.01
Dibenzo (a,h) Pirene	mg/kgss	< 0,01	0.1	10	LABO 03 Ed.11^ (2016)	0.01
Sommatoria policiclici aromatici	mg/kgss	< 0,01	10	100	(*)LABO 03 Ed.11^ (2016)	0.01
Dibenzo (a,h) Antracene	mg/kgss	< 0,01	0.1	10	LABO 03 Ed.11^ (2016)	0.01
Indeno (1,2,3,cd) Pirene	mg/kgss	< 0,01	0.1	5	LABO 03 Ed.11^ (2016)	0.01
Pirene	mg/kgss	< 0,01	5	50	LABO 03 Ed.11^ (2016)	0.01
FITOFARMACI						
Alaclor	mg/kgss	< 0,01	0.01	1	(*)LABO 05 Ed.00^ (2017) + EPA 8270D:2014	0.01
Aldrin	mg/kgss	< 0,01	0.01	0.1	(*)LABO 05 Ed.00^ (2017) + EPA 8270D:2014	0.01
Atrazina	mg/kgss	< 0,01	0.01	1	(*)LABO 05 Ed.00^ (2017) + EPA 8270D:2014	0.01
alfa-Esaclorocicloesano	mg/kgss	< 0,01	0.01	0.1	(*)LABO 05 Ed.00^ (2017) + EPA 8270D:2014	0.01
beta-Esaclorocicloesano	mg/kgss	< 0,01	0.01	0.5	(*)LABO 05 Ed.00^ (2017) + EPA 8270D:2014	0.01
gamma-Esaclorocicloesano (Lindano)	mg/kgss	< 0,01	0.01	0.5	(*)LABO 05 Ed.00^ (2017) + EPA 8270D:2014	0.01
Clordano	mg/kgss	< 0,01	0.01	0.1	(*)LABO 05 Ed.00^ (2017) + EPA 8270D:2014	0.01
DDD, DDE, DDT	mg/kgss	< 0,01	0.01	0.1	(*)LABO 05 Ed.00^ (2017) + EPA 8270D:2014	0.01
Dieldrin	mg/kgss	< 0,01	0.01	0.1	(*)LABO 05 Ed.00^ (2017) + EPA 8270D:2014	0.01
Endrin	mg/kgss	< 0,01	0.01	2	(*)LABO 05 Ed.00^ (2017) + EPA 8270D:2014	0.01
PCB	mg/kgss	< 0,01	0.06	5	LABO 04 Ed.08^ (2016)	0.01

GIUDIZIO DI CONFORMITA' :

I parametri analizzati sul campione presentano valori CONFORMI ai limiti imposti nel DLgs n° 152/2006 Parte quarta Titolo V All.5 Tab. 1 per i siti ad uso Verde pubblico, privato e residenziale, Commerciale e Industriale

Il giudizio di conformità si riferisce ai parametri analizzati e si basa sul confronto del valore riscontrato con i valori di riferimento senza considerare l'incertezza di misura.

La riga contrassegnata con l'asterisco (*) indica che la prova non è accreditata da Accredia.
Le analisi, se non specificato altrimenti sono da considerarsi effettuate in unica replica sul campione tal quale.
LoQ (limite di quantificazione), il risultato preceduto dal simbolo "<" indica un valore inferiore a LoD (limite di rivelavibilità), I.M. (incertezza di misura).
L'incertezza di misura è espressa come incertezza di misura estesa U = k*uc ed è stata calcolata con un fattore di copertura k=2, corrispondente a un livello di probabilità di circa il 95%.
I recuperi sono conformi a quanto prescritto dal metodo, e non vengono utilizzati nel calcolo del risultato finale.
I risultati sono riferiti al campione vagliato a 2 cm.
Analisi effettuate sul campione tal quale : Idrocarburi leggeri < 12, Idrocarburi pesanti > 12, MTBE, Composti aromatici, Benzene e Solventi clorurati, Amianto.Tutti gli altri parametri sono effettuati sul sotto vaglio 2 mm.
Le sommatorie sono calcolate mediante il criterio del lower bound.
I contenitori utilizzati per il prelievo e la temperatura di trasporto del campione, sono risultati conformi a quanto richiesto dai metodi analitici.
Il presente Rapporto di Prova non può essere riprodotto in forma parziale senza autorizzazione scritta di Labo Consult S.r.l.

Il Responsabile del Laboratorio
Dr. Mariateresa Magrino
Chimico

Sede Legale e Amministrativa VIA PORDOI, 18 - 20021 BARANZATE (MI) TEL: 02/39321686 FAX: 02/39321572 MAIL: info@laboconsult.it
Cap. Soc. 10920,00 int. Vers. C.C.I.A.A. Milano n. 1001867 Reg. Soc. Comm. Trib. Milano n. 185464 Cad Fisc. e P.IVA n. 04363550155

RAPPORTO DI PROVA n° 17LA00090 DEL 28/09/2017

COMMITTENTE : DIMMS CONTROL S.r.l.
SS11 Padana Superiore, 317
20090 - Vimodrone (MI)

DATI DEL CAMPIONE :

Descrizione : SUO_19 a profondità 0,40 m

Matrice : Terreno

Produttore : ANAS S.p.a. Direzione Progettazione e Realizzazione Lavori Via Pianciani, 16 - 00185 Roma

DATI DEL PRELIEVO :

Luogo di prelievo : Strada Provinciale Pizzoferrato (CH)

Prelevato da : Personale Labo Consult

Piano di campionamento : Effettuato da Cliente

Data prelievo : 05/09/2017

Data arrivo campione : 06/09/2017

Data inizio prove : 08/09/2017

Data fine prove : 27/09/2017

LIMITI DI LEGGE RIPORTATI:

D.Lgs.152/2006, Parte IV, Allegato 5, Tabella 1 e s.m.i.
Colonna A - Siti a destinazione d'uso Verde pubblico, privato e residenziale
Colonna B - Siti a destinazione d'uso Commerciale e industriale

Il campione sottoposto a prova ha dato i seguenti risultati:

Parametro	U.M.	Valore	I.M.	Limiti A	Limiti B	Metodo	LoQ
Residuo a 105°C	%	86,3				CNR IRSA 2 Q 64 Vol 2 1984	0.5
Frazione inferiore a 2 mm	%	34,6				D.M 13.09.1999 SO n.185 GU n.248 del 21.10.1999 Met. II.1	0.5
Carbonio organico totale	g/kgss	6,0				(*)LABO 01 Ed.00^ (2017)	0.01
Cromo VI	mg/kgss	< 2		2	15	CNR IRSA 16 Q64 Vol 3 1986	2
pH		8,0				(*)CNR IRSA 1 Q 64 Vol 3 1985	
Alluminio	mg/kgss	16110	± 4132			LABO 09 Ed.09^ (2016)	40
Arsenico	mg/kgss	< 4		20	50	LABO 09 Ed.09^ (2016)	4
Cadmio	mg/kgss	< 1		2	15	LABO 09 Ed.09^ (2016)	4
Cromo totale	mg/kgss	18,5	± 4.9	150	800	LABO 09 Ed.09^ (2016)	40
Ferro	mg/kgss	13259	± 3175			LABO 09 Ed.09^ (2016)	40
Mercurio	mg/kgss	< 0,5		1	5	(*)EPA 3051A : 2007 + EPA 6010D : 2014	0.5
Nichel	mg/kgss	10,0	± 3.3	120	500	LABO 09 Ed.09^ (2016)	40
Piombo	mg/kgss	< 5		100	1000	LABO 09 Ed.09^ (2016)	40
Rame	mg/kgss	7,2	± 2.8	120	600	LABO 09 Ed.09^ (2016)	40
Vanadio	mg/kgss	16,9		90	250	(*)EPA 3051A : 2007 + EPA 6010D : 2014	40
Zinco	mg/kgss	19,1	± 5.6	150	1500	LABO 09 Ed.09^ (2016)	40
Idrocarburi leggeri C<12	mg/kgss	< 1		10	250	LABO 10 Ed.06^ (2016)	1
Idrocarburi pesanti C>12	mg/kgss	< 20		50	750	LABO 11 Ed.07^ (2017)	20
COMPOSTI ORGANICI AROMATICI							
Benzene	mg/kgss	< 0,01		0.1	2	LABO 10 Ed.06^ (2016)	0.01
Etilbenzene	mg/kgss	< 0,01		0.5	50	LABO 10 Ed.06^ (2016)	0.01
Xilene (o,m,p)	mg/kgss	< 0,01		0.5	50	LABO 10 Ed.06^ (2016)	0.01
Stirene	mg/kgss	< 0,01		0.5	50	LABO 10 Ed.06^ (2016)	0.01
Toluene	mg/kgss	< 0,01		0.5	50	LABO 10 Ed.06^ (2016)	0.01
Solventi organici aromatici	mg/kgss	< 0,01		1	100	LABO 10 Ed.06^ (2016)	0.01
IDROCARBURI POLICICLICI AROMATICI							

Sede Legale e Amministrativa VIA PORDOI, 18 - 20021 BARANZATE (MI) TEL: 02/39321686 FAX: 02/39321572 MAIL: info@laboconsult.it
Cap. Soc. 10920,00 int. Vers. C.C.I.A.A. Milano n. 1001867 Reg. Soc. Comm. Trib. Milano n. 185464 Cad Fisc. e P.IVA n. 04363550155

Segue rapporto di prova 17LA00090 del 28/09/2017

Benzo (a) Antracene	mg/kgss	< 0,01	0.5	10	LABO 03 Ed.11^ (2016)	0.01
Benzo (a) Pirene	mg/kgss	< 0,01	0.1	10	LABO 03 Ed.11^ (2016)	0.01
Benzo (b) Fluorantene	mg/kgss	< 0,01	0.5	10	LABO 03 Ed.11^ (2016)	0.01
Benzo (k) Fluorantene	mg/kgss	< 0,01	0.5	10	LABO 03 Ed.11^ (2016)	0.01
Benzo (g,h,i) Perilene	mg/kgss	< 0,01	0.1	10	LABO 03 Ed.11^ (2016)	0.01
Crisene	mg/kgss	< 0,01	5	50	LABO 03 Ed.11^ (2016)	0.01
Dibenzo (a,e) Pirene	mg/kgss	< 0,01	0.1	10	LABO 03 Ed.11^ (2016)	0.01
Dibenzo (a,l) Pirene	mg/kgss	< 0,01	0.1	10	LABO 03 Ed.11^ (2016)	0.01
Dibenzo (a,i) Pirene	mg/kgss	< 0,01	0.1	10	LABO 03 Ed.11^ (2016)	0.01
Dibenzo (a,h) Pirene	mg/kgss	< 0,01	0.1	10	LABO 03 Ed.11^ (2016)	0.01
Sommatoria policiclici aromatici	mg/kgss	< 0,01	10	100	(*)LABO 03 Ed.11^ (2016)	0.01
Dibenzo (a,h) Antracene	mg/kgss	< 0,01	0.1	10	LABO 03 Ed.11^ (2016)	0.01
Indeno (1,2,3,cd) Pirene	mg/kgss	< 0,01	0.1	5	LABO 03 Ed.11^ (2016)	0.01
Pirene	mg/kgss	< 0,01	5	50	LABO 03 Ed.11^ (2016)	0.01
FITOFARMACI						
Alaclor	mg/kgss	< 0,01	0.01	1	(*)LABO 05 Ed.00^ (2017) + EPA 8270D:2014	0.01
Aldrin	mg/kgss	< 0,01	0.01	0.1	(*)LABO 05 Ed.00^ (2017) + EPA 8270D:2014	0.01
Atrazina	mg/kgss	< 0,01	0.01	1	(*)LABO 05 Ed.00^ (2017) + EPA 8270D:2014	0.01
alfa-Esaclorocicloesano	mg/kgss	< 0,01	0.01	0.1	(*)LABO 05 Ed.00^ (2017) + EPA 8270D:2014	0.01
beta-Esaclorocicloesano	mg/kgss	< 0,01	0.01	0.5	(*)LABO 05 Ed.00^ (2017) + EPA 8270D:2014	0.01
gamma-Esaclorocicloesano (Lindano)	mg/kgss	< 0,01	0.01	0.5	(*)LABO 05 Ed.00^ (2017) + EPA 8270D:2014	0.01
Clordano	mg/kgss	< 0,01	0.01	0.1	(*)LABO 05 Ed.00^ (2017) + EPA 8270D:2014	0.01
DDD, DDE, DDT	mg/kgss	< 0,01	0.01	0.1	(*)LABO 05 Ed.00^ (2017) + EPA 8270D:2014	0.01
Dieldrin	mg/kgss	< 0,01	0.01	0.1	(*)LABO 05 Ed.00^ (2017) + EPA 8270D:2014	0.01
Endrin	mg/kgss	< 0,01	0.01	2	(*)LABO 05 Ed.00^ (2017) + EPA 8270D:2014	0.01
PCB	mg/kgss	< 0,01	0.06	5	LABO 04 Ed.08^ (2016)	0.01

GIUDIZIO DI CONFORMITA' :

I parametri analizzati sul campione presentano valori CONFORMI ai limiti imposti nel DLgs n° 152/2006 Parte quarta Titolo V All.5 Tab. 1 per i siti ad uso Verde pubblico, privato e residenziale, Commerciale e Industriale

Il giudizio di conformità si riferisce ai parametri analizzati e si basa sul confronto del valore riscontrato con i valori di riferimento senza considerare l'incertezza di misura.

La riga contrassegnata con l'asterisco (*) indica che la prova non è accreditata da Accredia.
Le analisi, se non specificato altrimenti sono da considerarsi effettuate in unica replica sul campione tal quale.
LoQ (limite di quantificazione), il risultato preceduto dal simbolo "<" indica un valore inferiore a LoD (limite di rivelavibilità), I.M. (incertezza di misura).
L'incertezza di misura è espressa come incertezza di misura estesa U = k*uc ed è stata calcolata con un fattore di copertura k=2, corrispondente a un livello di probabilità di circa il 95%.
I recuperi sono conformi a quanto prescritto dal metodo, e non vengono utilizzati nel calcolo del risultato finale.
I risultati sono riferiti al campione vagliato a 2 cm.
Analisi effettuate sul campione tal quale : Idrocarburi leggeri < 12, Idrocarburi pesanti > 12, MTBE, Composti aromatici, Benzene e Solventi clorurati, Amianto.Tutti gli altri parametri sono effettuati sul sotto vaglio 2 mm.
Le sommatorie sono calcolate mediante il criterio del lower bound.
I contenitori utilizzati per il prelievo e la temperatura di trasporto del campione, sono risultati conformi a quanto richiesto dai metodi analitici.
Il presente Rapporto di Prova non può essere riprodotto in forma parziale senza autorizzazione scritta di Labo Consult S.r.l.

Il Responsabile del Laboratorio
Dr. Mariateresa Magrino
Chimico

Sede Legale e Amministrativa VIA PORDOI, 18 - 20021 BARANZATE (MI) TEL: 02/39321686 FAX: 02/39321572 MAIL: info@laboconsult.it
Cap. Soc. 10920,00 int. Vers. C.C.I.A.A. Milano n. 1001867 Reg. Soc. Comm. Trib. Milano n. 185464 Cad Fisc. e P.IVA n. 04363550155

RAPPORTO DI PROVA n° 17LA00091 DEL 28/09/2017

COMMITTENTE : DIMMS CONTROL S.r.l.
SS11 Padana Superiore, 317
20090 - Vimodrone (MI)

DATI DEL CAMPIONE :

Descrizione : SUO_19 b profondità 1.00 m

Matrice : Terreno

Produttore : ANAS S.p.a. Direzione Progettazione e Realizzazione Lavori Via Pianciani, 16 - 00185 Roma

DATI DEL PRELIEVO :

Luogo di prelievo : Strada Provinciale Pizzoferrato (CH)

Prelevato da : Personale Labo Consult

Piano di campionamento : Effettuato da Cliente

Data prelievo : 05/09/2017

Data arrivo campione : 06/09/2017

Data inizio prove : 08/09/2017

Data fine prove : 27/09/2017

LIMITI DI LEGGE RIPORTATI:

D.Lgs.152/2006, Parte IV, Allegato 5, Tabella 1 e s.m.i.
Colonna A - Siti a destinazione d'uso Verde pubblico, privato e residenziale
Colonna B - Siti a destinazione d'uso Commerciale e industriale

Il campione sottoposto a prova ha dato i seguenti risultati:

Parametro	U.M.	Valore	I.M.	Limiti A	Limiti B	Metodo	LoQ
Residuo a 105°C	%	90,8				CNR IRSA 2 Q 64 Vol 2 1984	0.5
Frazione inferiore a 2 mm	%	41,9				D.M 13.09.1999 SO n.185 GU n.248 del 21.10.1999 Met. II.1	0.5
Carbonio organico totale	g/kgss	8,9				(*)LABO 01 Ed.00^ (2017)	0.01
Cromo VI	mg/kgss	< 2		2	15	CNR IRSA 16 Q64 Vol 3 1986	2
pH		8,1				(*)CNR IRSA 1 Q 64 Vol 3 1985	
Alluminio	mg/kgss	18369	± 4711			LABO 09 Ed.09^ (2016)	40
Arsenico	mg/kgss	< 4		20	50	LABO 09 Ed.09^ (2016)	4
Cadmio	mg/kgss	< 1		2	15	LABO 09 Ed.09^ (2016)	4
Cromo totale	mg/kgss	22,1	± 5.7	150	800	LABO 09 Ed.09^ (2016)	40
Ferro	mg/kgss	15218	± 3644			LABO 09 Ed.09^ (2016)	40
Mercurio	mg/kgss	< 0,5		1	5	(*)EPA 3051A : 2007 + EPA 6010D : 2014	0.5
Nichel	mg/kgss	11,7	± 3.7	120	500	LABO 09 Ed.09^ (2016)	40
Piombo	mg/kgss	< 5		100	1000	LABO 09 Ed.09^ (2016)	40
Rame	mg/kgss	8,4	± 3.3	120	600	LABO 09 Ed.09^ (2016)	40
Vanadio	mg/kgss	20,8		90	250	(*)EPA 3051A : 2007 + EPA 6010D : 2014	40
Zinco	mg/kgss	22,8	± 6.4	150	1500	LABO 09 Ed.09^ (2016)	40
Idrocarburi leggeri C<12	mg/kgss	< 1		10	250	LABO 10 Ed.06^ (2016)	1
Idrocarburi pesanti C>12	mg/kgss	< 20		50	750	LABO 11 Ed.07^ (2017)	20
COMPOSTI ORGANICI AROMATICI							
Benzene	mg/kgss	< 0,01		0.1	2	LABO 10 Ed.06^ (2016)	0.01
Etilbenzene	mg/kgss	< 0,01		0.5	50	LABO 10 Ed.06^ (2016)	0.01
Xilene (o,m,p)	mg/kgss	< 0,01		0.5	50	LABO 10 Ed.06^ (2016)	0.01
Stirene	mg/kgss	< 0,01		0.5	50	LABO 10 Ed.06^ (2016)	0.01
Toluene	mg/kgss	< 0,01		0.5	50	LABO 10 Ed.06^ (2016)	0.01
Solventi organici aromatici	mg/kgss	< 0,01		1	100	LABO 10 Ed.06^ (2016)	0.01
IDROCARBURI POLICICLICI AROMATICI							

Sede Legale e Amministrativa VIA PORDOI, 18 - 20021 BARANZATE (MI) TEL: 02/39321686 FAX: 02/39321572 MAIL: info@laboconsult.it
Cap. Soc. 10920,00 int. Vers. C.C.I.A.A. Milano n. 1001867 Reg. Soc. Comm. Trib. Milano n. 185464 Cad Fisc. e P.IVA n. 04363550155

Segue rapporto di prova 17LA00091 del 28/09/2017

Benzo (a) Antracene	mg/kgss	< 0,01	0.5	10	LABO 03 Ed.11^ (2016)	0.01
Benzo (a) Pirene	mg/kgss	< 0,01	0.1	10	LABO 03 Ed.11^ (2016)	0.01
Benzo (b) Fluorantene	mg/kgss	< 0,01	0.5	10	LABO 03 Ed.11^ (2016)	0.01
Benzo (k) Fluorantene	mg/kgss	< 0,01	0.5	10	LABO 03 Ed.11^ (2016)	0.01
Benzo (g,h,i) Perilene	mg/kgss	< 0,01	0.1	10	LABO 03 Ed.11^ (2016)	0.01
Crisene	mg/kgss	< 0,01	5	50	LABO 03 Ed.11^ (2016)	0.01
Dibenzo (a,e) Pirene	mg/kgss	< 0,01	0.1	10	LABO 03 Ed.11^ (2016)	0.01
Dibenzo (a,l) Pirene	mg/kgss	< 0,01	0.1	10	LABO 03 Ed.11^ (2016)	0.01
Dibenzo (a,i) Pirene	mg/kgss	< 0,01	0.1	10	LABO 03 Ed.11^ (2016)	0.01
Dibenzo (a,h) Pirene	mg/kgss	< 0,01	0.1	10	LABO 03 Ed.11^ (2016)	0.01
Sommatoria policiclici aromatici	mg/kgss	< 0,01	10	100	(*)LABO 03 Ed.11^ (2016)	0.01
Dibenzo (a,h) Antracene	mg/kgss	< 0,01	0.1	10	LABO 03 Ed.11^ (2016)	0.01
Indeno (1,2,3,cd) Pirene	mg/kgss	< 0,01	0.1	5	LABO 03 Ed.11^ (2016)	0.01
Pirene	mg/kgss	< 0,01	5	50	LABO 03 Ed.11^ (2016)	0.01
FITOFARMACI						
Alaclor	mg/kgss	< 0,01	0.01	1	(*)LABO 05 Ed.00^ (2017) + EPA 8270D:2014	0.01
Aldrin	mg/kgss	< 0,01	0.01	0.1	(*)LABO 05 Ed.00^ (2017) + EPA 8270D:2014	0.01
Atrazina	mg/kgss	< 0,01	0.01	1	(*)LABO 05 Ed.00^ (2017) + EPA 8270D:2014	0.01
alfa-Esaclorocicloesano	mg/kgss	< 0,01	0.01	0.1	(*)LABO 05 Ed.00^ (2017) + EPA 8270D:2014	0.01
beta-Esaclorocicloesano	mg/kgss	< 0,01	0.01	0.5	(*)LABO 05 Ed.00^ (2017) + EPA 8270D:2014	0.01
gamma-Esaclorocicloesano (Lindano)	mg/kgss	< 0,01	0.01	0.5	(*)LABO 05 Ed.00^ (2017) + EPA 8270D:2014	0.01
Clordano	mg/kgss	< 0,01	0.01	0.1	(*)LABO 05 Ed.00^ (2017) + EPA 8270D:2014	0.01
DDD, DDE, DDT	mg/kgss	< 0,01	0.01	0.1	(*)LABO 05 Ed.00^ (2017) + EPA 8270D:2014	0.01
Dieldrin	mg/kgss	< 0,01	0.01	0.1	(*)LABO 05 Ed.00^ (2017) + EPA 8270D:2014	0.01
Endrin	mg/kgss	< 0,01	0.01	2	(*)LABO 05 Ed.00^ (2017) + EPA 8270D:2014	0.01
PCB	mg/kgss	< 0,01	0.06	5	LABO 04 Ed.08^ (2016)	0.01

GIUDIZIO DI CONFORMITA' :

I parametri analizzati sul campione presentano valori CONFORMI ai limiti imposti nel DLgs n° 152/2006 Parte quarta Titolo V All.5 Tab. 1 per i siti ad uso Verde pubblico, privato e residenziale, Commerciale e Industriale

Il giudizio di conformità si riferisce ai parametri analizzati e si basa sul confronto del valore riscontrato con i valori di riferimento senza considerare l'incertezza di misura.

La riga contrassegnata con l'asterisco (*) indica che la prova non è accreditata da Accredia.
Le analisi, se non specificato altrimenti sono da considerarsi effettuate in unica replica sul campione tal quale.
LoQ (limite di quantificazione), il risultato preceduto dal simbolo "<" indica un valore inferiore a LoD (limite di rivelavibilità), I.M. (incertezza di misura).
L'incertezza di misura è espressa come incertezza di misura estesa U = k*uc ed è stata calcolata con un fattore di copertura k=2, corrispondente a un livello di probabilità di circa il 95%.
I recuperi sono conformi a quanto prescritto dal metodo, e non vengono utilizzati nel calcolo del risultato finale.
I risultati sono riferiti al campione vagliato a 2 cm.
Analisi effettuate sul campione tal quale : Idrocarburi leggeri < 12, Idrocarburi pesanti > 12, MTBE, Composti aromatici, Benzene e Solventi clorurati, Amianto.Tutti gli altri parametri sono effettuati sul sotto vaglio 2 mm.
Le sommatorie sono calcolate mediante il criterio del lower bound.
I contenitori utilizzati per il prelievo e la temperatura di trasporto del campione, sono risultati conformi a quanto richiesto dai metodi analitici.
Il presente Rapporto di Prova non può essere riprodotto in forma parziale senza autorizzazione scritta di Labo Consult S.r.l.

Il Responsabile del Laboratorio
Dr. Mariateresa Magrino
Chimico

Sede Legale e Amministrativa VIA PORDOI, 18 - 20021 BARANZATE (MI) TEL: 02/39321686 FAX: 02/39321572 MAIL: info@laboconsult.it
Cap. Soc. 10920,00 int. Vers. C.C.I.A.A. Milano n. 1001867 Reg. Soc. Comm. Trib. Milano n. 185464 Cad Fisc. e P.IVA n. 04363550155

RAPPORTO DI PROVA n° 17LA00092 DEL 28/09/2017

COMMITTENTE : DIMMS CONTROL S.r.l.
SS11 Padana Superiore, 317
20090 - Vimodrone (MI)

DATI DEL CAMPIONE :

Descrizione : SUO_19 c profondità 1.50 m

Matrice : Terreno

Produttore : ANAS S.p.a. Direzione Progettazione e Realizzazione Lavori Via Pianciani, 16 - 00185 Roma

DATI DEL PRELIEVO :

Luogo di prelievo : Strada Provinciale Pizzoferrato (CH)

Prelevato da : Personale Labo Consult

Piano di campionamento : Effettuato da Cliente

Data prelievo : 05/09/2017

Data arrivo campione : 06/09/2017

Data inizio prove : 08/09/2017

Data fine prove : 27/09/2017

LIMITI DI LEGGE RIPORTATI:

D.Lgs.152/2006, Parte IV, Allegato 5, Tabella 1 e s.m.i.
Colonna A - Siti a destinazione d'uso Verde pubblico, privato e residenziale
Colonna B - Siti a destinazione d'uso Commerciale e industriale

Il campione sottoposto a prova ha dato i seguenti risultati:

Parametro	U.M.	Valore	I.M.	Limiti A	Limiti B	Metodo	LoQ
Residuo a 105°C	%	89,7				CNR IRSA 2 Q 64 Vol 2 1984	0.5
Frazione inferiore a 2 mm	%	40,3				D.M 13.09.1999 SO n.185 GU n.248 del 21.10.1999 Met. II.1	0.5
Carbonio organico totale	g/kgss	21,1				(*)LABO 01 Ed.00^ (2017)	0.01
Cromo VI	mg/kgss	< 2		2	15	CNR IRSA 16 Q64 Vol 3 1986	2
pH		7,9				(*)CNR IRSA 1 Q 64 Vol 3 1985	
Alluminio	mg/kgss	16056	± 4118			LABO 09 Ed.09^ (2016)	40
Arsenico	mg/kgss	< 4		20	50	LABO 09 Ed.09^ (2016)	4
Cadmio	mg/kgss	< 1		2	15	LABO 09 Ed.09^ (2016)	4
Cromo totale	mg/kgss	21,6	± 5.6	150	800	LABO 09 Ed.09^ (2016)	40
Ferro	mg/kgss	13380	± 3204			LABO 09 Ed.09^ (2016)	40
Mercurio	mg/kgss	< 0,5		1	5	(*)EPA 3051A : 2007 + EPA 6010D : 2014	0.5
Nichel	mg/kgss	11,6	± 3.6	120	500	LABO 09 Ed.09^ (2016)	40
Piombo	mg/kgss	< 5		100	1000	LABO 09 Ed.09^ (2016)	40
Rame	mg/kgss	8,4	± 3.3	120	600	LABO 09 Ed.09^ (2016)	40
Vanadio	mg/kgss	19,7		90	250	(*)EPA 3051A : 2007 + EPA 6010D : 2014	40
Zinco	mg/kgss	22,2	± 6.3	150	1500	LABO 09 Ed.09^ (2016)	40
Idrocarburi leggeri C<12	mg/kgss	< 1		10	250	LABO 10 Ed.06^ (2016)	1
Idrocarburi pesanti C>12	mg/kgss	< 20		50	750	LABO 11 Ed.07^ (2017)	20
COMPOSTI ORGANICI AROMATICI							
Benzene	mg/kgss	< 0,01		0.1	2	LABO 10 Ed.06^ (2016)	0.01
Etilbenzene	mg/kgss	< 0,01		0.5	50	LABO 10 Ed.06^ (2016)	0.01
Xilene (o,m,p)	mg/kgss	< 0,01		0.5	50	LABO 10 Ed.06^ (2016)	0.01
Stirene	mg/kgss	< 0,01		0.5	50	LABO 10 Ed.06^ (2016)	0.01
Toluene	mg/kgss	< 0,01		0.5	50	LABO 10 Ed.06^ (2016)	0.01
Solventi organici aromatici	mg/kgss	< 0,01		1	100	LABO 10 Ed.06^ (2016)	0.01
IDROCARBURI POLICICLICI AROMATICI							

Sede Legale e Amministrativa VIA PORDOI, 18 - 20021 BARANZATE (MI) TEL: 02/39321686 FAX: 02/39321572 MAIL: info@laboconsult.it
Cap. Soc. 10920,00 int. Vers. C.C.I.A.A. Milano n. 1001867 Reg. Soc. Comm. Trib. Milano n. 185464 Cad Fisc. e P.IVA n. 04363550155

Segue rapporto di prova 17LA00092 del 28/09/2017

Benzo (a) Antracene	mg/kgss	< 0,01	0.5	10	LABO 03 Ed.11^ (2016)	0.01
Benzo (a) Pirene	mg/kgss	< 0,01	0.1	10	LABO 03 Ed.11^ (2016)	0.01
Benzo (b) Fluorantene	mg/kgss	< 0,01	0.5	10	LABO 03 Ed.11^ (2016)	0.01
Benzo (k) Fluorantene	mg/kgss	< 0,01	0.5	10	LABO 03 Ed.11^ (2016)	0.01
Benzo (g,h,i) Perilene	mg/kgss	< 0,01	0.1	10	LABO 03 Ed.11^ (2016)	0.01
Crisene	mg/kgss	< 0,01	5	50	LABO 03 Ed.11^ (2016)	0.01
Dibenzo (a,e) Pirene	mg/kgss	< 0,01	0.1	10	LABO 03 Ed.11^ (2016)	0.01
Dibenzo (a,l) Pirene	mg/kgss	< 0,01	0.1	10	LABO 03 Ed.11^ (2016)	0.01
Dibenzo (a,i) Pirene	mg/kgss	< 0,01	0.1	10	LABO 03 Ed.11^ (2016)	0.01
Dibenzo (a,h) Pirene	mg/kgss	< 0,01	0.1	10	LABO 03 Ed.11^ (2016)	0.01
Sommatoria policiclici aromatici	mg/kgss	< 0,01	10	100	(*)LABO 03 Ed.11^ (2016)	0.01
Dibenzo (a,h) Antracene	mg/kgss	< 0,01	0.1	10	LABO 03 Ed.11^ (2016)	0.01
Indeno (1,2,3,cd) Pirene	mg/kgss	< 0,01	0.1	5	LABO 03 Ed.11^ (2016)	0.01
Pirene	mg/kgss	< 0,01	5	50	LABO 03 Ed.11^ (2016)	0.01
FITOFARMACI						
Alaclor	mg/kgss	< 0,01	0.01	1	(*)LABO 05 Ed.00^ (2017) + EPA 8270D:2014	0.01
Aldrin	mg/kgss	< 0,01	0.01	0.1	(*)LABO 05 Ed.00^ (2017) + EPA 8270D:2014	0.01
Atrazina	mg/kgss	< 0,01	0.01	1	(*)LABO 05 Ed.00^ (2017) + EPA 8270D:2014	0.01
alfa-Esaclorocicloesano	mg/kgss	< 0,01	0.01	0.1	(*)LABO 05 Ed.00^ (2017) + EPA 8270D:2014	0.01
beta-Esaclorocicloesano	mg/kgss	< 0,01	0.01	0.5	(*)LABO 05 Ed.00^ (2017) + EPA 8270D:2014	0.01
gamma-Esaclorocicloesano (Lindano)	mg/kgss	< 0,01	0.01	0.5	(*)LABO 05 Ed.00^ (2017) + EPA 8270D:2014	0.01
Clordano	mg/kgss	< 0,01	0.01	0.1	(*)LABO 05 Ed.00^ (2017) + EPA 8270D:2014	0.01
DDD, DDE, DDT	mg/kgss	< 0,01	0.01	0.1	(*)LABO 05 Ed.00^ (2017) + EPA 8270D:2014	0.01
Dieldrin	mg/kgss	< 0,01	0.01	0.1	(*)LABO 05 Ed.00^ (2017) + EPA 8270D:2014	0.01
Endrin	mg/kgss	< 0,01	0.01	2	(*)LABO 05 Ed.00^ (2017) + EPA 8270D:2014	0.01
PCB	mg/kgss	< 0,01	0.06	5	LABO 04 Ed.08^ (2016)	0.01

GIUDIZIO DI CONFORMITA' :

I parametri analizzati sul campione presentano valori CONFORMI ai limiti imposti nel DLgs n° 152/2006 Parte quarta Titolo V All.5 Tab. 1 per i siti ad uso Verde pubblico, privato e residenziale, Commerciale e Industriale

Il giudizio di conformità si riferisce ai parametri analizzati e si basa sul confronto del valore riscontrato con i valori di riferimento senza considerare l'incertezza di misura.

La riga contrassegnata con l'asterisco (*) indica che la prova non è accreditata da Accredia.
Le analisi, se non specificato altrimenti sono da considerarsi effettuate in unica replica sul campione tal quale.
LoQ (limite di quantificazione), il risultato preceduto dal simbolo "<" indica un valore inferiore a LoD (limite di rivelavibilità), I.M. (incertezza di misura).
L'incertezza di misura è espressa come incertezza di misura estesa U = k*uc ed è stata calcolata con un fattore di copertura k=2, corrispondente a un livello di probabilità di circa il 95%.
I recuperi sono conformi a quanto prescritto dal metodo, e non vengono utilizzati nel calcolo del risultato finale.
I risultati sono riferiti al campione vagliato a 2 cm.
Analisi effettuate sul campione tal quale : Idrocarburi leggeri < 12, Idrocarburi pesanti > 12, MTBE, Composti aromatici, Benzene e Solventi clorurati, Amianto.Tutti gli altri parametri sono effettuati sul sotto vaglio 2 mm.
Le sommatorie sono calcolate mediante il criterio del lower bound.
I contenitori utilizzati per il prelievo e la temperatura di trasporto del campione, sono risultati conformi a quanto richiesto dai metodi analitici.
Il presente Rapporto di Prova non può essere riprodotto in forma parziale senza autorizzazione scritta di Labo Consult S.r.l.

Il Responsabile del Laboratorio
Dr. Mariateresa Magrino
Chimico

Sede Legale e Amministrativa VIA PORDOI, 18 - 20021 BARANZATE (MI) TEL: 02/39321686 FAX: 02/39321572 MAIL: info@laboconsult.it
Cap. Soc. 10920,00 int. Vers. C.C.I.A.A. Milano n. 1001867 Reg. Soc. Comm. Trib. Milano n. 185464 Cad Fisc. e P.IVA n. 04363550155

RAPPORTO DI PROVA n° 17LA00093 DEL 28/09/2017

COMMITTENTE : DIMMS CONTROL S.r.l.
SS11 Padana Superiore, 317
20090 - Vimodrone (MI)

DATI DEL CAMPIONE :

Descrizione : SUO_20 a profondità 0,40 m

Matrice : Terreno

Produttore : ANAS S.p.a. Direzione Progettazione e Realizzazione Lavori Via Pianciani, 16 - 00185 Roma

DATI DEL PRELIEVO :

Luogo di prelievo : Strada Provinciale Pizzoferrato (CH)

Prelevato da : Personale Labo Consult

Piano di campionamento : Effettuato da Cliente

Data prelievo : 05/09/2017

Data arrivo campione : 06/09/2017

Data inizio prove : 08/09/2017

Data fine prove : 27/09/2017

LIMITI DI LEGGE RIPORTATI:

D.Lgs.152/2006, Parte IV, Allegato 5, Tabella 1 e s.m.i.
Colonna A - Siti a destinazione d'uso Verde pubblico, privato e residenziale
Colonna B - Siti a destinazione d'uso Commerciale e industriale

Il campione sottoposto a prova ha dato i seguenti risultati:

Parametro	U.M.	Valore	I.M.	Limiti A	Limiti B	Metodo	LoQ
Residuo a 105°C	%	87,1				CNR IRSA 2 Q 64 Vol 2 1984	0.5
Frazione inferiore a 2 mm	%	20,2				D.M 13.09.1999 SO n.185 GU n.248 del 21.10.1999 Met. II.1	0.5
Carbonio organico totale	g/kgss	8,8				(*)LABO 01 Ed.00^ (2017)	0.01
Cromo VI	mg/kgss	< 2		2	15	CNR IRSA 16 Q64 Vol 3 1986	2
pH		8,0				(*)CNR IRSA 1 Q 64 Vol 3 1985	
Alluminio	mg/kgss	10919	± 2801			LABO 09 Ed.09^ (2016)	40
Arsenico	mg/kgss	< 4		20	50	LABO 09 Ed.09^ (2016)	4
Cadmio	mg/kgss	< 1		2	15	LABO 09 Ed.09^ (2016)	4
Cromo totale	mg/kgss	16,0	± 4.4	150	800	LABO 09 Ed.09^ (2016)	40
Ferro	mg/kgss	9295	± 2227			LABO 09 Ed.09^ (2016)	40
Mercurio	mg/kgss	< 0,5		1	5	(*)EPA 3051A : 2007 + EPA 6010D : 2014	0.5
Nichel	mg/kgss	10,4	± 3.4	120	500	LABO 09 Ed.09^ (2016)	40
Piombo	mg/kgss	< 5		100	1000	LABO 09 Ed.09^ (2016)	40
Rame	mg/kgss	7,4	± 2.9	120	600	LABO 09 Ed.09^ (2016)	40
Vanadio	mg/kgss	12,4		90	250	(*)EPA 3051A : 2007 + EPA 6010D : 2014	40
Zinco	mg/kgss	17,1	± 5.2	150	1500	LABO 09 Ed.09^ (2016)	40
Idrocarburi leggeri C<12	mg/kgss	< 1		10	250	LABO 10 Ed.06^ (2016)	1
Idrocarburi pesanti C>12	mg/kgss	< 20		50	750	LABO 11 Ed.07^ (2017)	20
COMPOSTI ORGANICI AROMATICI							
Benzene	mg/kgss	< 0,01		0.1	2	LABO 10 Ed.06^ (2016)	0.01
Etilbenzene	mg/kgss	< 0,01		0.5	50	LABO 10 Ed.06^ (2016)	0.01
Xilene (o,m,p)	mg/kgss	< 0,01		0.5	50	LABO 10 Ed.06^ (2016)	0.01
Stirene	mg/kgss	< 0,01		0.5	50	LABO 10 Ed.06^ (2016)	0.01
Toluene	mg/kgss	< 0,01		0.5	50	LABO 10 Ed.06^ (2016)	0.01
Solventi organici aromatici	mg/kgss	< 0,01		1	100	LABO 10 Ed.06^ (2016)	0.01
IDROCARBURI POLICICLICI AROMATICI							

Sede Legale e Amministrativa VIA PORDOI, 18 - 20021 BARANZATE (MI) TEL: 02/39321686 FAX: 02/39321572 MAIL: info@laboconsult.it
Cap. Soc. 10920,00 int. Vers. C.C.I.A.A. Milano n. 1001867 Reg. Soc. Comm. Trib. Milano n. 185464 Cad Fisc. e P.IVA n. 04363550155

Segue rapporto di prova 17LA00093 del 28/09/2017

Benzo (a) Antracene	mg/kgss	< 0,01	0.5	10	LABO 03 Ed.11^ (2016)	0.01
Benzo (a) Pirene	mg/kgss	< 0,01	0.1	10	LABO 03 Ed.11^ (2016)	0.01
Benzo (b) Fluorantene	mg/kgss	< 0,01	0.5	10	LABO 03 Ed.11^ (2016)	0.01
Benzo (k) Fluorantene	mg/kgss	< 0,01	0.5	10	LABO 03 Ed.11^ (2016)	0.01
Benzo (g,h,i) Perilene	mg/kgss	< 0,01	0.1	10	LABO 03 Ed.11^ (2016)	0.01
Crisene	mg/kgss	< 0,01	5	50	LABO 03 Ed.11^ (2016)	0.01
Dibenzo (a,e) Pirene	mg/kgss	< 0,01	0.1	10	LABO 03 Ed.11^ (2016)	0.01
Dibenzo (a,l) Pirene	mg/kgss	< 0,01	0.1	10	LABO 03 Ed.11^ (2016)	0.01
Dibenzo (a,i) Pirene	mg/kgss	< 0,01	0.1	10	LABO 03 Ed.11^ (2016)	0.01
Dibenzo (a,h) Pirene	mg/kgss	< 0,01	0.1	10	LABO 03 Ed.11^ (2016)	0.01
Sommatoria policiclici aromatici	mg/kgss	< 0,01	10	100	(*)LABO 03 Ed.11^ (2016)	0.01
Dibenzo (a,h) Antracene	mg/kgss	< 0,01	0.1	10	LABO 03 Ed.11^ (2016)	0.01
Indeno (1,2,3,cd) Pirene	mg/kgss	< 0,01	0.1	5	LABO 03 Ed.11^ (2016)	0.01
Pirene	mg/kgss	< 0,01	5	50	LABO 03 Ed.11^ (2016)	0.01
FITOFARMACI						
Alaclor	mg/kgss	< 0,01	0.01	1	(*)LABO 05 Ed.00^ (2017) + EPA 8270D:2014	0.01
Aldrin	mg/kgss	< 0,01	0.01	0.1	(*)LABO 05 Ed.00^ (2017) + EPA 8270D:2014	0.01
Atrazina	mg/kgss	< 0,01	0.01	1	(*)LABO 05 Ed.00^ (2017) + EPA 8270D:2014	0.01
alfa-Esaclorocicloesano	mg/kgss	< 0,01	0.01	0.1	(*)LABO 05 Ed.00^ (2017) + EPA 8270D:2014	0.01
beta-Esaclorocicloesano	mg/kgss	< 0,01	0.01	0.5	(*)LABO 05 Ed.00^ (2017) + EPA 8270D:2014	0.01
gamma-Esaclorocicloesano (Lindano)	mg/kgss	< 0,01	0.01	0.5	(*)LABO 05 Ed.00^ (2017) + EPA 8270D:2014	0.01
Clordano	mg/kgss	< 0,01	0.01	0.1	(*)LABO 05 Ed.00^ (2017) + EPA 8270D:2014	0.01
DDD, DDE, DDT	mg/kgss	< 0,01	0.01	0.1	(*)LABO 05 Ed.00^ (2017) + EPA 8270D:2014	0.01
Dieldrin	mg/kgss	< 0,01	0.01	0.1	(*)LABO 05 Ed.00^ (2017) + EPA 8270D:2014	0.01
Endrin	mg/kgss	< 0,01	0.01	2	(*)LABO 05 Ed.00^ (2017) + EPA 8270D:2014	0.01
PCB	mg/kgss	< 0,01	0.06	5	LABO 04 Ed.08^ (2016)	0.01

GIUDIZIO DI CONFORMITA' :

I parametri analizzati sul campione presentano valori CONFORMI ai limiti imposti nel DLgs n° 152/2006 Parte quarta Titolo V All.5 Tab. 1 per i siti ad uso Verde pubblico, privato e residenziale, Commerciale e Industriale

Il giudizio di conformità si riferisce ai parametri analizzati e si basa sul confronto del valore riscontrato con i valori di riferimento senza considerare l'incertezza di misura.

La riga contrassegnata con l'asterisco (*) indica che la prova non è accreditata da Accredia.
Le analisi, se non specificato altrimenti sono da considerarsi effettuate in unica replica sul campione tal quale.
LoQ (limite di quantificazione), il risultato preceduto dal simbolo "<" indica un valore inferiore a LoD (limite di rivelavibilità), I.M. (incertezza di misura).
L'incertezza di misura è espressa come incertezza di misura estesa U = k*uc ed è stata calcolata con un fattore di copertura k=2, corrispondente a un livello di probabilità di circa il 95%.
I recuperi sono conformi a quanto prescritto dal metodo, e non vengono utilizzati nel calcolo del risultato finale.
I risultati sono riferiti al campione vagliato a 2 cm.
Analisi effettuate sul campione tal quale : Idrocarburi leggeri < 12, Idrocarburi pesanti > 12, MTBE, Composti aromatici, Benzene e Solventi clorurati, Amianto.Tutti gli altri parametri sono effettuati sul sotto vaglio 2 mm.
Le sommatorie sono calcolate mediante il criterio del lower bound.
I contenitori utilizzati per il prelievo e la temperatura di trasporto del campione, sono risultati conformi a quanto richiesto dai metodi analitici.
Il presente Rapporto di Prova non può essere riprodotto in forma parziale senza autorizzazione scritta di Labo Consult S.r.l.

Il Responsabile del Laboratorio
Dr. Mariateresa Magrino
Chimico

Sede Legale e Amministrativa VIA PORDOI, 18 - 20021 BARANZATE (MI) TEL: 02/39321686 FAX: 02/39321572 MAIL: info@laboconsult.it
Cap. Soc. 10920,00 int. Vers. C.C.I.A.A. Milano n. 1001867 Reg. Soc. Comm. Trib. Milano n. 185464 Cad Fisc. e P.IVA n. 04363550155

RAPPORTO DI PROVA n° 17LA00094 DEL 28/09/2017

COMMITTENTE : DIMMS CONTROL S.r.l.
SS11 Padana Superiore, 317
20090 - Vimodrone (MI)

DATI DEL CAMPIONE :

Descrizione : SUO_20 b profondità 1.00 m

Matrice : Terreno

Produttore : ANAS S.p.a. Direzione Progettazione e Realizzazione Lavori Via Pianciani, 16 - 00185 Roma

DATI DEL PRELIEVO :

Luogo di prelievo : Strada Provinciale Pizzoferrato (CH)

Prelevato da : Personale Labo Consult

Piano di campionamento : Effettuato da Cliente

Data prelievo : 05/09/2017

Data arrivo campione : 06/09/2017

Data inizio prove : 08/09/2017

Data fine prove : 27/09/2017

LIMITI DI LEGGE RIPORTATI:

D.Lgs.152/2006, Parte IV, Allegato 5, Tabella 1 e s.m.i.
Colonna A - Siti a destinazione d'uso Verde pubblico, privato e residenziale
Colonna B - Siti a destinazione d'uso Commerciale e industriale

Il campione sottoposto a prova ha dato i seguenti risultati:

Parametro	U.M.	Valore	I.M.	Limiti A	Limiti B	Metodo	LoQ
Residuo a 105°C	%	86,0				CNR IRSA 2 Q 64 Vol 2 1984	0.5
Frazione inferiore a 2 mm	%	33,3				D.M 13.09.1999 SO n.185 GU n.248 del 21.10.1999 Met. II.1	0.5
Carbonio organico totale	g/kgss	17,3				(*)LABO 01 Ed.00^ (2017)	0.01
Cromo VI	mg/kgss	< 2		2	15	CNR IRSA 16 Q64 Vol 3 1986	2
pH		8,1				(*)CNR IRSA 1 Q 64 Vol 3 1985	
Alluminio	mg/kgss	13000	± 3334			LABO 09 Ed.09^ (2016)	40
Arsenico	mg/kgss	< 4		20	50	LABO 09 Ed.09^ (2016)	4
Cadmio	mg/kgss	< 1		2	15	LABO 09 Ed.09^ (2016)	4
Cromo totale	mg/kgss	18,9	± 5.0	150	800	LABO 09 Ed.09^ (2016)	40
Ferro	mg/kgss	10922	± 2616			LABO 09 Ed.09^ (2016)	40
Mercurio	mg/kgss	< 0,5		1	5	(*)EPA 3051A : 2007 + EPA 6010D : 2014	0.5
Nichel	mg/kgss	12,3	± 3.8	120	500	LABO 09 Ed.09^ (2016)	40
Piombo	mg/kgss	< 5		100	1000	LABO 09 Ed.09^ (2016)	40
Rame	mg/kgss	8,8	± 3.4	120	600	LABO 09 Ed.09^ (2016)	40
Vanadio	mg/kgss	14,4		90	250	(*)EPA 3051A : 2007 + EPA 6010D : 2014	40
Zinco	mg/kgss	20,2	± 5.8	150	1500	LABO 09 Ed.09^ (2016)	40
Idrocarburi leggeri C<12	mg/kgss	< 1		10	250	LABO 10 Ed.06^ (2016)	1
Idrocarburi pesanti C>12	mg/kgss	< 20		50	750	LABO 11 Ed.07^ (2017)	20
COMPOSTI ORGANICI AROMATICI							
Benzene	mg/kgss	< 0,01		0.1	2	LABO 10 Ed.06^ (2016)	0.01
Etilbenzene	mg/kgss	< 0,01		0.5	50	LABO 10 Ed.06^ (2016)	0.01
Xilene (o,m,p)	mg/kgss	< 0,01		0.5	50	LABO 10 Ed.06^ (2016)	0.01
Stirene	mg/kgss	< 0,01		0.5	50	LABO 10 Ed.06^ (2016)	0.01
Toluene	mg/kgss	< 0,01		0.5	50	LABO 10 Ed.06^ (2016)	0.01
Solventi organici aromatici	mg/kgss	< 0,01		1	100	LABO 10 Ed.06^ (2016)	0.01
IDROCARBURI POLICICLICI AROMATICI							

Sede Legale e Amministrativa VIA PORDOI, 18 - 20021 BARANZATE (MI) TEL: 02/39321686 FAX: 02/39321572 MAIL: info@laboconsult.it
Cap. Soc. 10920,00 int. Vers. C.C.I.A.A. Milano n. 1001867 Reg. Soc. Comm. Trib. Milano n. 185464 Cad Fisc. e P.IVA n. 04363550155

Segue rapporto di prova 17LA00094 del 28/09/2017

Benzo (a) Antracene	mg/kgss	< 0,01	0.5	10	LABO 03 Ed.11^ (2016)	0.01
Benzo (a) Pirene	mg/kgss	< 0,01	0.1	10	LABO 03 Ed.11^ (2016)	0.01
Benzo (b) Fluorantene	mg/kgss	< 0,01	0.5	10	LABO 03 Ed.11^ (2016)	0.01
Benzo (k) Fluorantene	mg/kgss	< 0,01	0.5	10	LABO 03 Ed.11^ (2016)	0.01
Benzo (g,h,i) Perilene	mg/kgss	< 0,01	0.1	10	LABO 03 Ed.11^ (2016)	0.01
Crisene	mg/kgss	< 0,01	5	50	LABO 03 Ed.11^ (2016)	0.01
Dibenzo (a,e) Pirene	mg/kgss	< 0,01	0.1	10	LABO 03 Ed.11^ (2016)	0.01
Dibenzo (a,l) Pirene	mg/kgss	< 0,01	0.1	10	LABO 03 Ed.11^ (2016)	0.01
Dibenzo (a,i) Pirene	mg/kgss	< 0,01	0.1	10	LABO 03 Ed.11^ (2016)	0.01
Dibenzo (a,h) Pirene	mg/kgss	< 0,01	0.1	10	LABO 03 Ed.11^ (2016)	0.01
Sommatoria policiclici aromatici	mg/kgss	< 0,01	10	100	(*)LABO 03 Ed.11^ (2016)	0.01
Dibenzo (a,h) Antracene	mg/kgss	< 0,01	0.1	10	LABO 03 Ed.11^ (2016)	0.01
Indeno (1,2,3,cd) Pirene	mg/kgss	< 0,01	0.1	5	LABO 03 Ed.11^ (2016)	0.01
Pirene	mg/kgss	< 0,01	5	50	LABO 03 Ed.11^ (2016)	0.01
FITOFARMACI						
Alaclor	mg/kgss	< 0,01	0.01	1	(*)LABO 05 Ed.00^ (2017) + EPA 8270D:2014	0.01
Aldrin	mg/kgss	< 0,01	0.01	0.1	(*)LABO 05 Ed.00^ (2017) + EPA 8270D:2014	0.01
Atrazina	mg/kgss	< 0,01	0.01	1	(*)LABO 05 Ed.00^ (2017) + EPA 8270D:2014	0.01
alfa-Esaclorocicloesano	mg/kgss	< 0,01	0.01	0.1	(*)LABO 05 Ed.00^ (2017) + EPA 8270D:2014	0.01
beta-Esaclorocicloesano	mg/kgss	< 0,01	0.01	0.5	(*)LABO 05 Ed.00^ (2017) + EPA 8270D:2014	0.01
gamma-Esaclorocicloesano (Lindano)	mg/kgss	< 0,01	0.01	0.5	(*)LABO 05 Ed.00^ (2017) + EPA 8270D:2014	0.01
Clordano	mg/kgss	< 0,01	0.01	0.1	(*)LABO 05 Ed.00^ (2017) + EPA 8270D:2014	0.01
DDD, DDE, DDT	mg/kgss	< 0,01	0.01	0.1	(*)LABO 05 Ed.00^ (2017) + EPA 8270D:2014	0.01
Dieldrin	mg/kgss	< 0,01	0.01	0.1	(*)LABO 05 Ed.00^ (2017) + EPA 8270D:2014	0.01
Endrin	mg/kgss	< 0,01	0.01	2	(*)LABO 05 Ed.00^ (2017) + EPA 8270D:2014	0.01
PCB	mg/kgss	< 0,01	0.06	5	LABO 04 Ed.08^ (2016)	0.01

GIUDIZIO DI CONFORMITA' :

I parametri analizzati sul campione presentano valori CONFORMI ai limiti imposti nel DLgs n° 152/2006 Parte quarta Titolo V All.5 Tab. 1 per i siti ad uso Verde pubblico, privato e residenziale, Commerciale e Industriale

Il giudizio di conformità si riferisce ai parametri analizzati e si basa sul confronto del valore riscontrato con i valori di riferimento senza considerare l'incertezza di misura.

La riga contrassegnata con l'asterisco (*) indica che la prova non è accreditata da Accredia.
Le analisi, se non specificato altrimenti sono da considerarsi effettuate in unica replica sul campione tal quale.
LoQ (limite di quantificazione), il risultato preceduto dal simbolo "<" indica un valore inferiore a LoD (limite di rivelavibilità), I.M. (incertezza di misura).
L'incertezza di misura è espressa come incertezza di misura estesa U = k*uc ed è stata calcolata con un fattore di copertura k=2, corrispondente a un livello di probabilità di circa il 95%.
I recuperi sono conformi a quanto prescritto dal metodo, e non vengono utilizzati nel calcolo del risultato finale.
I risultati sono riferiti al campione vagliato a 2 cm.
Analisi effettuate sul campione tal quale : Idrocarburi leggeri < 12, Idrocarburi pesanti > 12, MTBE, Composti aromatici, Benzene e Solventi clorurati, Amianto.Tutti gli altri parametri sono effettuati sul sotto vaglio 2 mm.
Le sommatorie sono calcolate mediante il criterio del lower bound.
I contenitori utilizzati per il prelievo e la temperatura di trasporto del campione, sono risultati conformi a quanto richiesto dai metodi analitici.
Il presente Rapporto di Prova non può essere riprodotto in forma parziale senza autorizzazione scritta di Labo Consult S.r.l.

Il Responsabile del Laboratorio
Dr. Mariateresa Magrino
Chimico

Sede Legale e Amministrativa VIA PORDOI, 18 - 20021 BARANZATE (MI) TEL: 02/39321686 FAX: 02/39321572 MAIL: info@laboconsult.it
Cap. Soc. 10920,00 int. Vers. C.C.I.A.A. Milano n. 1001867 Reg. Soc. Comm. Trib. Milano n. 185464 Cad Fisc. e P.IVA n. 04363550155

RAPPORTO DI PROVA n° 17LA00096 DEL 28/09/2017

COMMITTENTE : DIMMS CONTROL S.r.l.
SS11 Padana Superiore, 317
20090 - Vimodrone (MI)

DATI DEL CAMPIONE :

Descrizione : SUO_21 a profondità 0,40 m

Matrice : Terreno

Produttore : ANAS S.p.a. Direzione Progettazione e Realizzazione Lavori Via Pianciani, 16 - 00185 Roma

DATI DEL PRELIEVO :

Luogo di prelievo : SS652 Borrello (CH)

Prelevato da : Personale Labo Consult

Piano di campionamento : Effettuato da Cliente

Data prelievo : 05/09/2017

Data arrivo campione : 06/09/2017

Data inizio prove : 08/09/2017

Data fine prove : 28/09/2017

LIMITI DI LEGGE RIPORTATI:

D.Lgs.152/2006, Parte IV, Allegato 5, Tabella 1 e s.m.i.
Colonna A - Siti a destinazione d'uso Verde pubblico, privato e residenziale
Colonna B - Siti a destinazione d'uso Commerciale e industriale

Il campione sottoposto a prova ha dato i seguenti risultati:

Parametro	U.M.	Valore	I.M.	Limiti A	Limiti B	Metodo	LoQ
Residuo a 105°C	%	87,4				CNR IRSA 2 Q 64 Vol 2 1984	0.5
Frazione inferiore a 2 mm	%	30,1				D.M 13.09.1999 SO n.185 GU n.248 del 21.10.1999 Met. II.1	0.5
Carbonio organico totale	g/kgss	7,8				(*)LABO 01 Ed.00^ (2017)	0.01
Cromo VI	mg/kgss	< 2		2	15	CNR IRSA 16 Q64 Vol 3 1986	2
pH		8,4				(*)CNR IRSA 1 Q 64 Vol 3 1985	
Alluminio	mg/kgss	11727	± 3008			LABO 09 Ed.09^ (2016)	40
Arsenico	mg/kgss	< 4		20	50	LABO 09 Ed.09^ (2016)	4
Cadmio	mg/kgss	< 1		2	15	LABO 09 Ed.09^ (2016)	4
Cromo totale	mg/kgss	18,1	± 4.8	150	800	LABO 09 Ed.09^ (2016)	40
Ferro	mg/kgss	9295	± 2227			LABO 09 Ed.09^ (2016)	40
Mercurio	mg/kgss	< 0,5		1	5	(*)EPA 3051A : 2007 + EPA 6010D : 2014	0.5
Nichel	mg/kgss	10,4	± 3.4	120	500	LABO 09 Ed.09^ (2016)	40
Piombo	mg/kgss	< 5		100	1000	LABO 09 Ed.09^ (2016)	40
Rame	mg/kgss	7,0	± 2.8	120	600	LABO 09 Ed.09^ (2016)	40
Vanadio	mg/kgss	9,9		90	250	(*)EPA 3051A : 2007 + EPA 6010D : 2014	40
Zinco	mg/kgss	17,8	± 5.3	150	1500	LABO 09 Ed.09^ (2016)	40
Idrocarburi leggeri C<12	mg/kgss	< 1		10	250	LABO 10 Ed.06^ (2016)	1
Idrocarburi pesanti C>12	mg/kgss	< 20		50	750	LABO 11 Ed.07^ (2017)	20
COMPOSTI ORGANICI AROMATICI							
Benzene	mg/kgss	< 0,01		0.1	2	LABO 10 Ed.06^ (2016)	0.01
Etilbenzene	mg/kgss	< 0,01		0.5	50	LABO 10 Ed.06^ (2016)	0.01
Xilene (o,m,p)	mg/kgss	< 0,01		0.5	50	LABO 10 Ed.06^ (2016)	0.01
Stirene	mg/kgss	< 0,01		0.5	50	LABO 10 Ed.06^ (2016)	0.01
Toluene	mg/kgss	< 0,01		0.5	50	LABO 10 Ed.06^ (2016)	0.01
Solventi organici aromatici	mg/kgss	< 0,01		1	100	LABO 10 Ed.06^ (2016)	0.01
IDROCARBURI POLICICLICI AROMATICI							

Sede Legale e Amministrativa VIA PORDOI, 18 - 20021 BARANZATE (MI) TEL: 02/39321686 FAX: 02/39321572 MAIL: info@laboconsult.it
Cap. Soc. 10920,00 int. Vers. C.C.I.A.A. Milano n. 1001867 Reg. Soc. Comm. Trib. Milano n. 185464 Cad Fisc. e P.IVA n. 04363550155

Segue rapporto di prova 17LA00096 del 28/09/2017

Benzo (a) Antracene	mg/kgss	< 0,01	0.5	10	LABO 03 Ed.11^ (2016)	0.01
Benzo (a) Pirene	mg/kgss	< 0,01	0.1	10	LABO 03 Ed.11^ (2016)	0.01
Benzo (b) Fluorantene	mg/kgss	< 0,01	0.5	10	LABO 03 Ed.11^ (2016)	0.01
Benzo (k) Fluorantene	mg/kgss	< 0,01	0.5	10	LABO 03 Ed.11^ (2016)	0.01
Benzo (g,h,i) Perilene	mg/kgss	< 0,01	0.1	10	LABO 03 Ed.11^ (2016)	0.01
Crisene	mg/kgss	< 0,01	5	50	LABO 03 Ed.11^ (2016)	0.01
Dibenzo (a,e) Pirene	mg/kgss	< 0,01	0.1	10	LABO 03 Ed.11^ (2016)	0.01
Dibenzo (a,l) Pirene	mg/kgss	< 0,01	0.1	10	LABO 03 Ed.11^ (2016)	0.01
Dibenzo (a,i) Pirene	mg/kgss	< 0,01	0.1	10	LABO 03 Ed.11^ (2016)	0.01
Dibenzo (a,h) Pirene	mg/kgss	< 0,01	0.1	10	LABO 03 Ed.11^ (2016)	0.01
Sommatoria policiclici aromatici	mg/kgss	< 0,01	10	100	(*)LABO 03 Ed.11^ (2016)	0.01
Dibenzo (a,h) Antracene	mg/kgss	< 0,01	0.1	10	LABO 03 Ed.11^ (2016)	0.01
Indeno (1,2,3,cd) Pirene	mg/kgss	< 0,01	0.1	5	LABO 03 Ed.11^ (2016)	0.01
Pirene	mg/kgss	< 0,01	5	50	LABO 03 Ed.11^ (2016)	0.01
FITOFARMACI						
Alaclor	mg/kgss	< 0,01	0.01	1	(*)LABO 05 Ed.00^ (2017) + EPA 8270D:2014	0.01
Aldrin	mg/kgss	< 0,01	0.01	0.1	(*)LABO 05 Ed.00^ (2017) + EPA 8270D:2014	0.01
Atrazina	mg/kgss	< 0,01	0.01	1	(*)LABO 05 Ed.00^ (2017) + EPA 8270D:2014	0.01
alfa-Esaclorocicloesano	mg/kgss	< 0,01	0.01	0.1	(*)LABO 05 Ed.00^ (2017) + EPA 8270D:2014	0.01
beta-Esaclorocicloesano	mg/kgss	< 0,01	0.01	0.5	(*)LABO 05 Ed.00^ (2017) + EPA 8270D:2014	0.01
gamma-Esaclorocicloesano (Lindano)	mg/kgss	< 0,01	0.01	0.5	(*)LABO 05 Ed.00^ (2017) + EPA 8270D:2014	0.01
Clordano	mg/kgss	< 0,01	0.01	0.1	(*)LABO 05 Ed.00^ (2017) + EPA 8270D:2014	0.01
DDD, DDE, DDT	mg/kgss	< 0,01	0.01	0.1	(*)LABO 05 Ed.00^ (2017) + EPA 8270D:2014	0.01
Dieldrin	mg/kgss	< 0,01	0.01	0.1	(*)LABO 05 Ed.00^ (2017) + EPA 8270D:2014	0.01
Endrin	mg/kgss	< 0,01	0.01	2	(*)LABO 05 Ed.00^ (2017) + EPA 8270D:2014	0.01
PCB	mg/kgss	< 0,01	0.06	5	LABO 04 Ed.08^ (2016)	0.01

GIUDIZIO DI CONFORMITA' :

I parametri analizzati presentano valori CONFORMI ai limiti imposti nel DLgs n° 152/2006 Parte quarta Titolo V All.5 Tab. 1 per i siti ad uso Verde pubblico, privato e residenziale, Commerciale e Industriale

Il giudizio di conformità si riferisce ai parametri analizzati e si basa sul confronto del valore riscontrato con i valori di riferimento senza considerare l'incertezza di misura.

La riga contrassegnata con l'asterisco (*) indica che la prova non è accreditata da Accredia.
Le analisi, se non specificato altrimenti sono da considerarsi effettuate in unica replica sul campione tal quale.
LoQ (limite di quantificazione), il risultato preceduto dal simbolo "<" indica un valore inferiore a LoD (limite di rivelavibilità), I.M. (incertezza di misura).
L'incertezza di misura è espressa come incertezza di misura estesa U = k*uc ed è stata calcolata con un fattore di copertura k=2, corrispondente a un livello di probabilità di circa il 95%.
I recuperi sono conformi a quanto prescritto dal metodo, e non vengono utilizzati nel calcolo del risultato finale.
I risultati sono riferiti al campione vagliato a 2 cm.
Analisi effettuate sul campione tal quale : Idrocarburi leggeri < 12, Idrocarburi pesanti > 12, MTBE, Composti aromatici, Benzene e Solventi clorurati, Amianto.Tutti gli altri parametri sono effettuati sul sotto vaglio 2 mm.
Le sommatorie sono calcolate mediante il criterio del lower bound.
I contenitori utilizzati per il prelievo e la temperatura di trasporto del campione, sono risultati conformi a quanto richiesto dai metodi analitici.
Il presente Rapporto di Prova non può essere riprodotto in forma parziale senza autorizzazione scritta di Labo Consult S.r.l.

Il Responsabile del Laboratorio
Dr. Mariateresa Magrino
Chimico

Sede Legale e Amministrativa VIA PORDOI, 18 - 20021 BARANZATE (MI) TEL: 02/39321686 FAX: 02/39321572 MAIL: info@laboconsult.it
Cap. Soc. 10920,00 int. Vers. C.C.I.A.A. Milano n. 1001867 Reg. Soc. Comm. Trib. Milano n. 185464 Cad Fisc. e P.IVA n. 04363550155

RAPPORTO DI PROVA n° 17LA00097 DEL 28/09/2017

COMMITTENTE : DIMMS CONTROL S.r.l.
SS11 Padana Superiore, 317
20090 - Vimodrone (MI)

DATI DEL CAMPIONE :

Descrizione : SUO_21 b profondità 1.00 m

Matrice : Terreno

Produttore : ANAS S.p.a. Direzione Progettazione e Realizzazione Lavori Via Pianciani, 16 - 00185 Roma

DATI DEL PRELIEVO :

Luogo di prelievo : SS652 Borrello (CH)

Prelevato da : Personale Labo Consult

Piano di campionamento : Effettuato da Cliente

Data prelievo : 05/09/2017

Data arrivo campione : 06/09/2017

Data inizio prove : 08/09/2017

Data fine prove : 28/09/2017

LIMITI DI LEGGE RIPORTATI:

D.Lgs.152/2006, Parte IV, Allegato 5, Tabella 1 e s.m.i.
Colonna A - Siti a destinazione d'uso Verde pubblico, privato e residenziale
Colonna B - Siti a destinazione d'uso Commerciale e industriale

Il campione sottoposto a prova ha dato i seguenti risultati:

Parametro	U.M.	Valore	I.M.	Limiti A	Limiti B	Metodo	LoQ
Residuo a 105°C	%	87,6				CNR IRSA 2 Q 64 Vol 2 1984	0.5
Frazione inferiore a 2 mm	%	36,7				D.M 13.09.1999 SO n.185 GU n.248 del 21.10.1999 Met. II.1	0.5
Carbonio organico totale	g/kgss	29,8				(*)LABO 01 Ed.00^ (2017)	0.01
Cromo VI	mg/kgss	< 2		2	15	CNR IRSA 16 Q64 Vol 3 1986	2
pH		8,7				(*)CNR IRSA 1 Q 64 Vol 3 1985	
Alluminio	mg/kgss	14386	± 3690			LABO 09 Ed.09^ (2016)	40
Arsenico	mg/kgss	< 4		20	50	LABO 09 Ed.09^ (2016)	4
Cadmio	mg/kgss	< 1		2	15	LABO 09 Ed.09^ (2016)	4
Cromo totale	mg/kgss	22,0	± 5.7	150	800	LABO 09 Ed.09^ (2016)	40
Ferro	mg/kgss	11480	± 2749			LABO 09 Ed.09^ (2016)	40
Mercurio	mg/kgss	< 0,5		1	5	(*)EPA 3051A : 2007 + EPA 6010D : 2014	0.5
Nichel	mg/kgss	12,3	± 3.8	120	500	LABO 09 Ed.09^ (2016)	40
Piombo	mg/kgss	< 5		100	1000	LABO 09 Ed.09^ (2016)	40
Rame	mg/kgss	8,2	± 3.2	120	600	LABO 09 Ed.09^ (2016)	40
Vanadio	mg/kgss	12,0		90	250	(*)EPA 3051A : 2007 + EPA 6010D : 2014	40
Zinco	mg/kgss	21,7	± 6.2	150	1500	LABO 09 Ed.09^ (2016)	40
Idrocarburi leggeri C<12	mg/kgss	< 1		10	250	LABO 10 Ed.06^ (2016)	1
Idrocarburi pesanti C>12	mg/kgss	< 20		50	750	LABO 11 Ed.07^ (2017)	20
COMPOSTI ORGANICI AROMATICI							
Benzene	mg/kgss	< 0,01		0.1	2	LABO 10 Ed.06^ (2016)	0.01
Etilbenzene	mg/kgss	< 0,01		0.5	50	LABO 10 Ed.06^ (2016)	0.01
Xilene (o,m,p)	mg/kgss	< 0,01		0.5	50	LABO 10 Ed.06^ (2016)	0.01
Stirene	mg/kgss	< 0,01		0.5	50	LABO 10 Ed.06^ (2016)	0.01
Toluene	mg/kgss	< 0,01		0.5	50	LABO 10 Ed.06^ (2016)	0.01
Solventi organici aromatici	mg/kgss	< 0,01		1	100	LABO 10 Ed.06^ (2016)	0.01
IDROCARBURI POLICICLICI AROMATICI							

Sede Legale e Amministrativa VIA PORDOI, 18 - 20021 BARANZATE (MI) TEL: 02/39321686 FAX: 02/39321572 MAIL: info@laboconsult.it
Cap. Soc. 10920,00 int. Vers. C.C.I.A.A. Milano n. 1001867 Reg. Soc. Comm. Trib. Milano n. 185464 Cad Fisc. e P.IVA n. 04363550155

Segue rapporto di prova 17LA00097 del 28/09/2017

Benzo (a) Antracene	mg/kgss	< 0,01	0.5	10	LABO 03 Ed.11^ (2016)	0.01
Benzo (a) Pirene	mg/kgss	< 0,01	0.1	10	LABO 03 Ed.11^ (2016)	0.01
Benzo (b) Fluorantene	mg/kgss	< 0,01	0.5	10	LABO 03 Ed.11^ (2016)	0.01
Benzo (k) Fluorantene	mg/kgss	< 0,01	0.5	10	LABO 03 Ed.11^ (2016)	0.01
Benzo (g,h,i) Perilene	mg/kgss	< 0,01	0.1	10	LABO 03 Ed.11^ (2016)	0.01
Crisene	mg/kgss	< 0,01	5	50	LABO 03 Ed.11^ (2016)	0.01
Dibenzo (a,e) Pirene	mg/kgss	< 0,01	0.1	10	LABO 03 Ed.11^ (2016)	0.01
Dibenzo (a,l) Pirene	mg/kgss	< 0,01	0.1	10	LABO 03 Ed.11^ (2016)	0.01
Dibenzo (a,i) Pirene	mg/kgss	< 0,01	0.1	10	LABO 03 Ed.11^ (2016)	0.01
Dibenzo (a,h) Pirene	mg/kgss	< 0,01	0.1	10	LABO 03 Ed.11^ (2016)	0.01
Sommatoria policiclici aromatici	mg/kgss	< 0,01	10	100	(*)LABO 03 Ed.11^ (2016)	0.01
Dibenzo (a,h) Antracene	mg/kgss	< 0,01	0.1	10	LABO 03 Ed.11^ (2016)	0.01
Indeno (1,2,3,cd) Pirene	mg/kgss	< 0,01	0.1	5	LABO 03 Ed.11^ (2016)	0.01
Pirene	mg/kgss	< 0,01	5	50	LABO 03 Ed.11^ (2016)	0.01
FITOFARMACI						
Alaclor	mg/kgss	< 0,01	0.01	1	(*)LABO 05 Ed.00^ (2017) + EPA 8270D:2014	0.01
Aldrin	mg/kgss	< 0,01	0.01	0.1	(*)LABO 05 Ed.00^ (2017) + EPA 8270D:2014	0.01
Atrazina	mg/kgss	< 0,01	0.01	1	(*)LABO 05 Ed.00^ (2017) + EPA 8270D:2014	0.01
alfa-Esaclorocicloesano	mg/kgss	< 0,01	0.01	0.1	(*)LABO 05 Ed.00^ (2017) + EPA 8270D:2014	0.01
beta-Esaclorocicloesano	mg/kgss	< 0,01	0.01	0.5	(*)LABO 05 Ed.00^ (2017) + EPA 8270D:2014	0.01
gamma-Esaclorocicloesano (Lindano)	mg/kgss	< 0,01	0.01	0.5	(*)LABO 05 Ed.00^ (2017) + EPA 8270D:2014	0.01
Clordano	mg/kgss	< 0,01	0.01	0.1	(*)LABO 05 Ed.00^ (2017) + EPA 8270D:2014	0.01
DDD, DDE, DDT	mg/kgss	< 0,01	0.01	0.1	(*)LABO 05 Ed.00^ (2017) + EPA 8270D:2014	0.01
Dieldrin	mg/kgss	< 0,01	0.01	0.1	(*)LABO 05 Ed.00^ (2017) + EPA 8270D:2014	0.01
Endrin	mg/kgss	< 0,01	0.01	2	(*)LABO 05 Ed.00^ (2017) + EPA 8270D:2014	0.01
PCB	mg/kgss	< 0,01	0.06	5	LABO 04 Ed.08^ (2016)	0.01

GIUDIZIO DI CONFORMITA' :

I parametri analizzati presentano valori CONFORMI ai limiti imposti nel DLgs n° 152/2006 Parte quarta Titolo V All.5 Tab. 1 per i siti ad uso Verde pubblico, privato e residenziale, Commerciale e Industriale

Il giudizio di conformità si riferisce ai parametri analizzati e si basa sul confronto del valore riscontrato con i valori di riferimento senza considerare l'incertezza di misura.

La riga contrassegnata con l'asterisco (*) indica che la prova non è accreditata da Accredia.
Le analisi, se non specificato altrimenti sono da considerarsi effettuate in unica replica sul campione tal quale.
LoQ (limite di quantificazione), il risultato preceduto dal simbolo "<" indica un valore inferiore a LoD (limite di rivelavibilità), I.M. (incertezza di misura).
L'incertezza di misura è espressa come incertezza di misura estesa U = k*uc ed è stata calcolata con un fattore di copertura k=2, corrispondente a un livello di probabilità di circa il 95%.
I recuperi sono conformi a quanto prescritto dal metodo, e non vengono utilizzati nel calcolo del risultato finale.
I risultati sono riferiti al campione vagliato a 2 cm.
Analisi effettuate sul campione tal quale : Idrocarburi leggeri < 12, Idrocarburi pesanti > 12, MTBE, Composti aromatici, Benzene e Solventi clorurati, Amianto.Tutti gli altri parametri sono effettuati sul sotto vaglio 2 mm.
Le sommatorie sono calcolate mediante il criterio del lower bound.
I contenitori utilizzati per il prelievo e la temperatura di trasporto del campione, sono risultati conformi a quanto richiesto dai metodi analitici.
Il presente Rapporto di Prova non può essere riprodotto in forma parziale senza autorizzazione scritta di Labo Consult S.r.l.

Il Responsabile del Laboratorio
Dr. Mariateresa Magrino
Chimico

Sede Legale e Amministrativa VIA PORDOI, 18 - 20021 BARANZATE (MI) TEL: 02/39321686 FAX: 02/39321572 MAIL: info@laboconsult.it
Cap. Soc. 10920,00 int. Vers. C.C.I.A.A. Milano n. 1001867 Reg. Soc. Comm. Trib. Milano n. 185464 Cad Fisc. e P.IVA n. 04363550155

RAPPORTO DI PROVA n° 17LA00098 DEL 28/09/2017

COMMITTENTE : DIMMS CONTROL S.r.l.
SS11 Padana Superiore, 317
20090 - Vimodrone (MI)

DATI DEL CAMPIONE :

Descrizione : SUO_21 c profondità 1.50 m

Matrice : Terreno

Produttore : ANAS S.p.a. Direzione Progettazione e Realizzazione Lavori Via Pianciani, 16 - 00185 Roma

DATI DEL PRELIEVO :

Luogo di prelievo : SS652 Borrello (CH)

Prelevato da : Personale Labo Consult

Piano di campionamento : Effettuato da Cliente

Data prelievo : 05/09/2017

Data arrivo campione : 06/09/2017

Data inizio prove : 08/09/2017

Data fine prove : 28/09/2017

LIMITI DI LEGGE RIPORTATI:

D.Lgs.152/2006, Parte IV, Allegato 5, Tabella 1 e s.m.i.
Colonna A - Siti a destinazione d'uso Verde pubblico, privato e residenziale
Colonna B - Siti a destinazione d'uso Commerciale e industriale

Il campione sottoposto a prova ha dato i seguenti risultati:

Parametro	U.M.	Valore	I.M.	Limiti A	Limiti B	Metodo	LoQ
Residuo a 105°C	%	87,5				CNR IRSA 2 Q 64 Vol 2 1984	0.5
Frazione inferiore a 2 mm	%	44,8				D.M 13.09.1999 SO n.185 GU n.248 del 21.10.1999 Met. II.1	0.5
Carbonio organico totale	g/kgss	14,5				(*)LABO 01 Ed.00^ (2017)	0.01
Cromo VI	mg/kgss	< 2		2	15	CNR IRSA 16 Q64 Vol 3 1986	2
pH		8,8				(*)CNR IRSA 1 Q 64 Vol 3 1985	
Alluminio	mg/kgss	17597	± 4513			LABO 09 Ed.09^ (2016)	40
Arsenico	mg/kgss	< 4		20	50	LABO 09 Ed.09^ (2016)	4
Cadmio	mg/kgss	< 1		2	15	LABO 09 Ed.09^ (2016)	4
Cromo totale	mg/kgss	27	± 7	150	800	LABO 09 Ed.09^ (2016)	40
Ferro	mg/kgss	13834	± 3313			LABO 09 Ed.09^ (2016)	40
Mercurio	mg/kgss	< 0,5		1	5	(*)EPA 3051A : 2007 + EPA 6010D : 2014	0.5
Nichel	mg/kgss	15,1	± 4.4	120	500	LABO 09 Ed.09^ (2016)	40
Piombo	mg/kgss	< 5		100	1000	LABO 09 Ed.09^ (2016)	40
Rame	mg/kgss	10,0	± 3.8	120	600	LABO 09 Ed.09^ (2016)	40
Vanadio	mg/kgss	15,4		90	250	(*)EPA 3051A : 2007 + EPA 6010D : 2014	40
Zinco	mg/kgss	26	± 7	150	1500	LABO 09 Ed.09^ (2016)	40
Idrocarburi leggeri C<12	mg/kgss	< 1		10	250	LABO 10 Ed.06^ (2016)	1
Idrocarburi pesanti C>12	mg/kgss	< 20		50	750	LABO 11 Ed.07^ (2017)	20
COMPOSTI ORGANICI AROMATICI							
Benzene	mg/kgss	< 0,01		0.1	2	LABO 10 Ed.06^ (2016)	0.01
Etilbenzene	mg/kgss	< 0,01		0.5	50	LABO 10 Ed.06^ (2016)	0.01
Xilene (o,m,p)	mg/kgss	< 0,01		0.5	50	LABO 10 Ed.06^ (2016)	0.01
Stirene	mg/kgss	< 0,01		0.5	50	LABO 10 Ed.06^ (2016)	0.01
Toluene	mg/kgss	< 0,01		0.5	50	LABO 10 Ed.06^ (2016)	0.01
Solventi organici aromatici	mg/kgss	< 0,01		1	100	LABO 10 Ed.06^ (2016)	0.01
IDROCARBURI POLICICLICI AROMATICI							

Sede Legale e Amministrativa VIA PORDOI, 18 - 20021 BARANZATE (MI) TEL: 02/39321686 FAX: 02/39321572 MAIL: info@laboconsult.it
Cap. Soc. 10920,00 int. Vers. C.C.I.A.A. Milano n. 1001867 Reg. Soc. Comm. Trib. Milano n. 185464 Cad Fisc. e P.IVA n. 04363550155

Segue rapporto di prova 17LA00098 del 28/09/2017

Benzo (a) Antracene	mg/kgss	< 0,01	0.5	10	LABO 03 Ed.11^ (2016)	0.01
Benzo (a) Pirene	mg/kgss	< 0,01	0.1	10	LABO 03 Ed.11^ (2016)	0.01
Benzo (b) Fluorantene	mg/kgss	< 0,01	0.5	10	LABO 03 Ed.11^ (2016)	0.01
Benzo (k) Fluorantene	mg/kgss	< 0,01	0.5	10	LABO 03 Ed.11^ (2016)	0.01
Benzo (g,h,i) Perilene	mg/kgss	< 0,01	0.1	10	LABO 03 Ed.11^ (2016)	0.01
Crisene	mg/kgss	< 0,01	5	50	LABO 03 Ed.11^ (2016)	0.01
Dibenzo (a,e) Pirene	mg/kgss	< 0,01	0.1	10	LABO 03 Ed.11^ (2016)	0.01
Dibenzo (a,l) Pirene	mg/kgss	< 0,01	0.1	10	LABO 03 Ed.11^ (2016)	0.01
Dibenzo (a,i) Pirene	mg/kgss	< 0,01	0.1	10	LABO 03 Ed.11^ (2016)	0.01
Dibenzo (a,h) Pirene	mg/kgss	< 0,01	0.1	10	LABO 03 Ed.11^ (2016)	0.01
Sommatoria policiclici aromatici	mg/kgss	< 0,01	10	100	(*)LABO 03 Ed.11^ (2016)	0.01
Dibenzo (a,h) Antracene	mg/kgss	< 0,01	0.1	10	LABO 03 Ed.11^ (2016)	0.01
Indeno (1,2,3,cd) Pirene	mg/kgss	< 0,01	0.1	5	LABO 03 Ed.11^ (2016)	0.01
Pirene	mg/kgss	< 0,01	5	50	LABO 03 Ed.11^ (2016)	0.01
FITOFARMACI						
Alaclor	mg/kgss	< 0,01	0.01	1	(*)LABO 05 Ed.00^ (2017) + EPA 8270D:2014	0.01
Aldrin	mg/kgss	< 0,01	0.01	0.1	(*)LABO 05 Ed.00^ (2017) + EPA 8270D:2014	0.01
Atrazina	mg/kgss	< 0,01	0.01	1	(*)LABO 05 Ed.00^ (2017) + EPA 8270D:2014	0.01
alfa-Esaclorocicloesano	mg/kgss	< 0,01	0.01	0.1	(*)LABO 05 Ed.00^ (2017) + EPA 8270D:2014	0.01
beta-Esaclorocicloesano	mg/kgss	< 0,01	0.01	0.5	(*)LABO 05 Ed.00^ (2017) + EPA 8270D:2014	0.01
gamma-Esaclorocicloesano (Lindano)	mg/kgss	< 0,01	0.01	0.5	(*)LABO 05 Ed.00^ (2017) + EPA 8270D:2014	0.01
Clordano	mg/kgss	< 0,01	0.01	0.1	(*)LABO 05 Ed.00^ (2017) + EPA 8270D:2014	0.01
DDD, DDE, DDT	mg/kgss	< 0,01	0.01	0.1	(*)LABO 05 Ed.00^ (2017) + EPA 8270D:2014	0.01
Dieldrin	mg/kgss	< 0,01	0.01	0.1	(*)LABO 05 Ed.00^ (2017) + EPA 8270D:2014	0.01
Endrin	mg/kgss	< 0,01	0.01	2	(*)LABO 05 Ed.00^ (2017) + EPA 8270D:2014	0.01
PCB	mg/kgss	< 0,01	0.06	5	LABO 04 Ed.08^ (2016)	0.01

GIUDIZIO DI CONFORMITA' :

I parametri analizzati presentano valori CONFORMI ai limiti imposti nel DLgs n° 152/2006 Parte quarta Titolo V All.5 Tab. 1 per i siti ad uso Verde pubblico, privato e residenziale, Commerciale e Industriale

Il giudizio di conformità si riferisce ai parametri analizzati e si basa sul confronto del valore riscontrato con i valori di riferimento senza considerare l'incertezza di misura.

La riga contrassegnata con l'asterisco (*) indica che la prova non è accreditata da Accredia.
Le analisi, se non specificato altrimenti sono da considerarsi effettuate in unica replica sul campione tal quale.
LoQ (limite di quantificazione), il risultato preceduto dal simbolo "<" indica un valore inferiore a LoD (limite di rivelavibilità), I.M. (incertezza di misura).
L'incertezza di misura è espressa come incertezza di misura estesa U = k*uc ed è stata calcolata con un fattore di copertura k=2, corrispondente a un livello di probabilità di circa il 95%.
I recuperi sono conformi a quanto prescritto dal metodo, e non vengono utilizzati nel calcolo del risultato finale.
I risultati sono riferiti al campione vagliato a 2 cm.
Analisi effettuate sul campione tal quale : Idrocarburi leggeri < 12, Idrocarburi pesanti > 12, MTBE, Composti aromatici, Benzene e Solventi clorurati, Amianto.Tutti gli altri parametri sono effettuati sul sotto vaglio 2 mm.
Le sommatorie sono calcolate mediante il criterio del lower bound.
I contenitori utilizzati per il prelievo e la temperatura di trasporto del campione, sono risultati conformi a quanto richiesto dai metodi analitici.
Il presente Rapporto di Prova non può essere riprodotto in forma parziale senza autorizzazione scritta di Labo Consult S.r.l.

Il Responsabile del Laboratorio
Dr. Mariateresa Magrino
Chimico

Sede Legale e Amministrativa VIA PORDOI, 18 - 20021 BARANZATE (MI) TEL: 02/39321686 FAX: 02/39321572 MAIL: info@laboconsult.it
Cap. Soc. 10920,00 int. Vers. C.C.I.A.A. Milano n. 1001867 Reg. Soc. Comm. Trib. Milano n. 185464 Cad Fisc. e P.IVA n. 04363550155

RAPPORTO DI PROVA n° 17LA00099 DEL 28/09/2017

COMMITTENTE : DIMMS CONTROL S.r.l.
SS11 Padana Superiore, 317
20090 - Vimodrone (MI)

DATI DEL CAMPIONE :

Descrizione : SUO_22 a profondità 0,40 m

Matrice : Terreno

Produttore : ANAS S.p.a. Direzione Progettazione e Realizzazione Lavori Via Pianciani, 16 - 00185 Roma

DATI DEL PRELIEVO :

Luogo di prelievo : SS652 Borrello (CH)

Prelevato da : Personale Labo Consult

Piano di campionamento : Effettuato da Cliente

Data prelievo : 05/09/2017

Data arrivo campione : 06/09/2017

Data inizio prove : 08/09/2017

Data fine prove : 28/09/2017

LIMITI DI LEGGE RIPORTATI:

D.Lgs.152/2006, Parte IV, Allegato 5, Tabella 1 e s.m.i.
Colonna A - Siti a destinazione d'uso Verde pubblico, privato e residenziale
Colonna B - Siti a destinazione d'uso Commerciale e industriale

Il campione sottoposto a prova ha dato i seguenti risultati:

Parametro	U.M.	Valore	I.M.	Limiti A	Limiti B	Metodo	LoQ
Residuo a 105°C	%	88,0				CNR IRSA 2 Q 64 Vol 2 1984	0.5
Frazione inferiore a 2 mm	%	28,5				D.M 13.09.1999 SO n.185 GU n.248 del 21.10.1999 Met. II.1	0.5
Carbonio organico totale	g/kgss	26,7				(*)LABO 01 Ed.00^ (2017)	0.01
Cromo VI	mg/kgss	< 2		2	15	CNR IRSA 16 Q64 Vol 3 1986	2
pH		7,9				(*)CNR IRSA 1 Q 64 Vol 3 1985	
Alluminio	mg/kgss	13338	± 3421			LABO 09 Ed.09^ (2016)	40
Arsenico	mg/kgss	< 4		20	50	LABO 09 Ed.09^ (2016)	4
Cadmio	mg/kgss	< 1		2	15	LABO 09 Ed.09^ (2016)	4
Cromo totale	mg/kgss	10,7	± 3.2	150	800	LABO 09 Ed.09^ (2016)	40
Ferro	mg/kgss	9622	± 2305			LABO 09 Ed.09^ (2016)	40
Mercurio	mg/kgss	< 0,5		1	5	(*)EPA 3051A : 2007 + EPA 6010D : 2014	0.5
Nichel	mg/kgss	< 10	± 3.1	120	500	LABO 09 Ed.09^ (2016)	40
Piombo	mg/kgss	< 5		100	1000	LABO 09 Ed.09^ (2016)	40
Rame	mg/kgss	9,3	± 3.6	120	600	LABO 09 Ed.09^ (2016)	40
Vanadio	mg/kgss	12,8		90	250	(*)EPA 3051A : 2007 + EPA 6010D : 2014	40
Zinco	mg/kgss	14,4	± 4.6	150	1500	LABO 09 Ed.09^ (2016)	40
Idrocarburi leggeri C<12	mg/kgss	< 1		10	250	LABO 10 Ed.06^ (2016)	1
Idrocarburi pesanti C>12	mg/kgss	< 20		50	750	LABO 11 Ed.07^ (2017)	20
COMPOSTI ORGANICI AROMATICI							
Benzene	mg/kgss	< 0,01		0.1	2	LABO 10 Ed.06^ (2016)	0.01
Etilbenzene	mg/kgss	< 0,01		0.5	50	LABO 10 Ed.06^ (2016)	0.01
Xilene (o,m,p)	mg/kgss	< 0,01		0.5	50	LABO 10 Ed.06^ (2016)	0.01
Stirene	mg/kgss	< 0,01		0.5	50	LABO 10 Ed.06^ (2016)	0.01
Toluene	mg/kgss	< 0,01		0.5	50	LABO 10 Ed.06^ (2016)	0.01
Solventi organici aromatici	mg/kgss	< 0,01		1	100	LABO 10 Ed.06^ (2016)	0.01
IDROCARBURI POLICICLICI AROMATICI							

Sede Legale e Amministrativa VIA PORDOI, 18 - 20021 BARANZATE (MI) TEL: 02/39321686 FAX: 02/39321572 MAIL: info@laboconsult.it
Cap. Soc. 10920,00 int. Vers. C.C.I.A.A. Milano n. 1001867 Reg. Soc. Comm. Trib. Milano n. 185464 Cad Fisc. e P.IVA n. 04363550155

Segue rapporto di prova 17LA00099 del 28/09/2017

Benzo (a) Antracene	mg/kgss	< 0,01	0.5	10	LABO 03 Ed.11^ (2016)	0.01
Benzo (a) Pirene	mg/kgss	< 0,01	0.1	10	LABO 03 Ed.11^ (2016)	0.01
Benzo (b) Fluorantene	mg/kgss	< 0,01	0.5	10	LABO 03 Ed.11^ (2016)	0.01
Benzo (k) Fluorantene	mg/kgss	< 0,01	0.5	10	LABO 03 Ed.11^ (2016)	0.01
Benzo (g,h,i) Perilene	mg/kgss	< 0,01	0.1	10	LABO 03 Ed.11^ (2016)	0.01
Crisene	mg/kgss	< 0,01	5	50	LABO 03 Ed.11^ (2016)	0.01
Dibenzo (a,e) Pirene	mg/kgss	< 0,01	0.1	10	LABO 03 Ed.11^ (2016)	0.01
Dibenzo (a,l) Pirene	mg/kgss	< 0,01	0.1	10	LABO 03 Ed.11^ (2016)	0.01
Dibenzo (a,i) Pirene	mg/kgss	< 0,01	0.1	10	LABO 03 Ed.11^ (2016)	0.01
Dibenzo (a,h) Pirene	mg/kgss	< 0,01	0.1	10	LABO 03 Ed.11^ (2016)	0.01
Sommatoria policiclici aromatici	mg/kgss	< 0,01	10	100	(*)LABO 03 Ed.11^ (2016)	0.01
Dibenzo (a,h) Antracene	mg/kgss	< 0,01	0.1	10	LABO 03 Ed.11^ (2016)	0.01
Indeno (1,2,3,cd) Pirene	mg/kgss	< 0,01	0.1	5	LABO 03 Ed.11^ (2016)	0.01
Pirene	mg/kgss	< 0,01	5	50	LABO 03 Ed.11^ (2016)	0.01
FITOFARMACI						
Alaclor	mg/kgss	< 0,01	0.01	1	(*)LABO 05 Ed.00^ (2017) + EPA 8270D:2014	0.01
Aldrin	mg/kgss	< 0,01	0.01	0.1	(*)LABO 05 Ed.00^ (2017) + EPA 8270D:2014	0.01
Atrazina	mg/kgss	< 0,01	0.01	1	(*)LABO 05 Ed.00^ (2017) + EPA 8270D:2014	0.01
alfa-Esaclorocicloesano	mg/kgss	< 0,01	0.01	0.1	(*)LABO 05 Ed.00^ (2017) + EPA 8270D:2014	0.01
beta-Esaclorocicloesano	mg/kgss	< 0,01	0.01	0.5	(*)LABO 05 Ed.00^ (2017) + EPA 8270D:2014	0.01
gamma-Esaclorocicloesano (Lindano)	mg/kgss	< 0,01	0.01	0.5	(*)LABO 05 Ed.00^ (2017) + EPA 8270D:2014	0.01
Clordano	mg/kgss	< 0,01	0.01	0.1	(*)LABO 05 Ed.00^ (2017) + EPA 8270D:2014	0.01
DDD, DDE, DDT	mg/kgss	< 0,01	0.01	0.1	(*)LABO 05 Ed.00^ (2017) + EPA 8270D:2014	0.01
Dieldrin	mg/kgss	< 0,01	0.01	0.1	(*)LABO 05 Ed.00^ (2017) + EPA 8270D:2014	0.01
Endrin	mg/kgss	< 0,01	0.01	2	(*)LABO 05 Ed.00^ (2017) + EPA 8270D:2014	0.01
PCB	mg/kgss	< 0,01	0.06	5	LABO 04 Ed.08^ (2016)	0.01

GIUDIZIO DI CONFORMITA' :

I parametri analizzati presentano valori CONFORMI ai limiti imposti nel DLgs n° 152/2006 Parte quarta Titolo V All.5 Tab. 1 per i siti ad uso Verde pubblico, privato e residenziale, Commerciale e Industriale

Il giudizio di conformità si riferisce ai parametri analizzati e si basa sul confronto del valore riscontrato con i valori di riferimento senza considerare l'incertezza di misura.

La riga contrassegnata con l'asterisco (*) indica che la prova non è accreditata da Accredia.
Le analisi, se non specificato altrimenti sono da considerarsi effettuate in unica replica sul campione tal quale.
LoQ (limite di quantificazione), il risultato preceduto dal simbolo "<" indica un valore inferiore a LoD (limite di rivelavibilità), I.M. (incertezza di misura).
L'incertezza di misura è espressa come incertezza di misura estesa U = k*uc ed è stata calcolata con un fattore di copertura k=2, corrispondente a un livello di probabilità di circa il 95%.
I recuperi sono conformi a quanto prescritto dal metodo, e non vengono utilizzati nel calcolo del risultato finale.
I risultati sono riferiti al campione vagliato a 2 cm.
Analisi effettuate sul campione tal quale : Idrocarburi leggeri < 12, Idrocarburi pesanti > 12, MTBE, Composti aromatici, Benzene e Solventi clorurati, Amianto.Tutti gli altri parametri sono effettuati sul sotto vaglio 2 mm.
Le sommatorie sono calcolate mediante il criterio del lower bound.
I contenitori utilizzati per il prelievo e la temperatura di trasporto del campione, sono risultati conformi a quanto richiesto dai metodi analitici.
Il presente Rapporto di Prova non può essere riprodotto in forma parziale senza autorizzazione scritta di Labo Consult S.r.l.

Il Responsabile del Laboratorio
Dr. Mariateresa Magrino
Chimico

Sede Legale e Amministrativa VIA PORDOI, 18 - 20021 BARANZATE (MI) TEL: 02/39321686 FAX: 02/39321572 MAIL: info@laboconsult.it
Cap. Soc. 10920,00 int. Vers. C.C.I.A.A. Milano n. 1001867 Reg. Soc. Comm. Trib. Milano n. 185464 Cad Fisc. e P.IVA n. 04363550155

RAPPORTO DI PROVA n° 17LA00100 DEL 28/09/2017

COMMITTENTE : DIMMS CONTROL S.r.l.
SS11 Padana Superiore, 317
20090 - Vimodrone (MI)

DATI DEL CAMPIONE :

Descrizione : SUO_22 b profondità 1.00 m

Matrice : Terreno

Produttore : ANAS S.p.a. Direzione Progettazione e Realizzazione Lavori Via Pianciani, 16 - 00185 Roma

DATI DEL PRELIEVO :

Luogo di prelievo : SS652 Borrello (CH)

Prelevato da : Personale Labo Consult

Piano di campionamento : Effettuato da Cliente

Data prelievo : 05/09/2017

Data arrivo campione : 06/09/2017

Data inizio prove : 08/09/2017

Data fine prove : 28/09/2017

LIMITI DI LEGGE RIPORTATI:

D.Lgs.152/2006, Parte IV, Allegato 5, Tabella 1 e s.m.i.
Colonna A - Siti a destinazione d'uso Verde pubblico, privato e residenziale
Colonna B - Siti a destinazione d'uso Commerciale e industriale

Il campione sottoposto a prova ha dato i seguenti risultati:

Parametro	U.M.	Valore	I.M.	Limiti A	Limiti B	Metodo	LoQ
Residuo a 105°C	%	90,6				CNR IRSA 2 Q 64 Vol 2 1984	0.5
Frazione inferiore a 2 mm	%	37,5				D.M 13.09.1999 SO n.185 GU n.248 del 21.10.1999 Met. II.1	0.5
Carbonio organico totale	g/kgss	18,0				(*)LABO 01 Ed.00^ (2017)	0.01
Cromo VI	mg/kgss	< 2		2	15	CNR IRSA 16 Q64 Vol 3 1986	2
pH		7,6				(*)CNR IRSA 1 Q 64 Vol 3 1985	
Alluminio	mg/kgss	15690	± 4024			LABO 09 Ed.09^ (2016)	40
Arsenico	mg/kgss	< 4		20	50	LABO 09 Ed.09^ (2016)	4
Cadmio	mg/kgss	< 1		2	15	LABO 09 Ed.09^ (2016)	4
Cromo totale	mg/kgss	14,1	± 4.0	150	800	LABO 09 Ed.09^ (2016)	40
Ferro	mg/kgss	11340	± 2716			LABO 09 Ed.09^ (2016)	40
Mercurio	mg/kgss	< 0,5		1	5	(*)EPA 3051A : 2007 + EPA 6010D : 2014	0.5
Nichel	mg/kgss	12,0	± 3.7	120	500	LABO 09 Ed.09^ (2016)	40
Piombo	mg/kgss	< 5		100	1000	LABO 09 Ed.09^ (2016)	40
Rame	mg/kgss	12,3	± 4.7	120	600	LABO 09 Ed.09^ (2016)	40
Vanadio	mg/kgss	17,1		90	250	(*)EPA 3051A : 2007 + EPA 6010D : 2014	40
Zinco	mg/kgss	18,6	± 5.5	150	1500	LABO 09 Ed.09^ (2016)	40
Idrocarburi leggeri C<12	mg/kgss	< 1		10	250	LABO 10 Ed.06^ (2016)	1
Idrocarburi pesanti C>12	mg/kgss	< 20		50	750	LABO 11 Ed.07^ (2017)	20
COMPOSTI ORGANICI AROMATICI							
Benzene	mg/kgss	< 0,01		0.1	2	LABO 10 Ed.06^ (2016)	0.01
Etilbenzene	mg/kgss	< 0,01		0.5	50	LABO 10 Ed.06^ (2016)	0.01
Xilene (o,m,p)	mg/kgss	< 0,01		0.5	50	LABO 10 Ed.06^ (2016)	0.01
Stirene	mg/kgss	< 0,01		0.5	50	LABO 10 Ed.06^ (2016)	0.01
Toluene	mg/kgss	< 0,01		0.5	50	LABO 10 Ed.06^ (2016)	0.01
Solventi organici aromatici	mg/kgss	< 0,01		1	100	LABO 10 Ed.06^ (2016)	0.01
IDROCARBURI POLICICLICI AROMATICI							

Sede Legale e Amministrativa VIA PORDOI, 18 - 20021 BARANZATE (MI) TEL: 02/39321686 FAX: 02/39321572 MAIL: info@laboconsult.it
Cap. Soc. 10920,00 int. Vers. C.C.I.A.A. Milano n. 1001867 Reg. Soc. Comm. Trib. Milano n. 185464 Cad Fisc. e P.IVA n. 04363550155

Segue rapporto di prova 17LA00100 del 28/09/2017

Benzo (a) Antracene	mg/kgss	< 0,01	0.5	10	LABO 03 Ed.11^ (2016)	0.01
Benzo (a) Pirene	mg/kgss	< 0,01	0.1	10	LABO 03 Ed.11^ (2016)	0.01
Benzo (b) Fluorantene	mg/kgss	< 0,01	0.5	10	LABO 03 Ed.11^ (2016)	0.01
Benzo (k) Fluorantene	mg/kgss	< 0,01	0.5	10	LABO 03 Ed.11^ (2016)	0.01
Benzo (g,h,i) Perilene	mg/kgss	< 0,01	0.1	10	LABO 03 Ed.11^ (2016)	0.01
Crisene	mg/kgss	< 0,01	5	50	LABO 03 Ed.11^ (2016)	0.01
Dibenzo (a,e) Pirene	mg/kgss	< 0,01	0.1	10	LABO 03 Ed.11^ (2016)	0.01
Dibenzo (a,l) Pirene	mg/kgss	< 0,01	0.1	10	LABO 03 Ed.11^ (2016)	0.01
Dibenzo (a,i) Pirene	mg/kgss	< 0,01	0.1	10	LABO 03 Ed.11^ (2016)	0.01
Dibenzo (a,h) Pirene	mg/kgss	< 0,01	0.1	10	LABO 03 Ed.11^ (2016)	0.01
Sommatoria policiclici aromatici	mg/kgss	< 0,01	10	100	(*)LABO 03 Ed.11^ (2016)	0.01
Dibenzo (a,h) Antracene	mg/kgss	< 0,01	0.1	10	LABO 03 Ed.11^ (2016)	0.01
Indeno (1,2,3,cd) Pirene	mg/kgss	< 0,01	0.1	5	LABO 03 Ed.11^ (2016)	0.01
Pirene	mg/kgss	< 0,01	5	50	LABO 03 Ed.11^ (2016)	0.01
FITOFARMACI						
Alaclor	mg/kgss	< 0,01	0.01	1	(*)LABO 05 Ed.00^ (2017) + EPA 8270D:2014	0.01
Aldrin	mg/kgss	< 0,01	0.01	0.1	(*)LABO 05 Ed.00^ (2017) + EPA 8270D:2014	0.01
Atrazina	mg/kgss	< 0,01	0.01	1	(*)LABO 05 Ed.00^ (2017) + EPA 8270D:2014	0.01
alfa-Esaclorocicloesano	mg/kgss	< 0,01	0.01	0.1	(*)LABO 05 Ed.00^ (2017) + EPA 8270D:2014	0.01
beta-Esaclorocicloesano	mg/kgss	< 0,01	0.01	0.5	(*)LABO 05 Ed.00^ (2017) + EPA 8270D:2014	0.01
gamma-Esaclorocicloesano (Lindano)	mg/kgss	< 0,01	0.01	0.5	(*)LABO 05 Ed.00^ (2017) + EPA 8270D:2014	0.01
Clordano	mg/kgss	< 0,01	0.01	0.1	(*)LABO 05 Ed.00^ (2017) + EPA 8270D:2014	0.01
DDD, DDE, DDT	mg/kgss	< 0,01	0.01	0.1	(*)LABO 05 Ed.00^ (2017) + EPA 8270D:2014	0.01
Dieldrin	mg/kgss	< 0,01	0.01	0.1	(*)LABO 05 Ed.00^ (2017) + EPA 8270D:2014	0.01
Endrin	mg/kgss	< 0,01	0.01	2	(*)LABO 05 Ed.00^ (2017) + EPA 8270D:2014	0.01
PCB	mg/kgss	< 0,01	0.06	5	LABO 04 Ed.08^ (2016)	0.01

GIUDIZIO DI CONFORMITA' :

I parametri analizzati presentano valori CONFORMI ai limiti imposti nel DLgs n° 152/2006 Parte quarta Titolo V All.5 Tab. 1 per i siti ad uso Verde pubblico, privato e residenziale, Commerciale e Industriale

Il giudizio di conformità si riferisce ai parametri analizzati e si basa sul confronto del valore riscontrato con i valori di riferimento senza considerare l'incertezza di misura.

La riga contrassegnata con l'asterisco (*) indica che la prova non è accreditata da Accredia.
Le analisi, se non specificato altrimenti sono da considerarsi effettuate in unica replica sul campione tal quale.
LoQ (limite di quantificazione), il risultato preceduto dal simbolo "<" indica un valore inferiore a LoD (limite di rivelavibilità), I.M. (incertezza di misura).
L'incertezza di misura è espressa come incertezza di misura estesa U = k*uc ed è stata calcolata con un fattore di copertura k=2, corrispondente a un livello di probabilità di circa il 95%.
I recuperi sono conformi a quanto prescritto dal metodo, e non vengono utilizzati nel calcolo del risultato finale.
I risultati sono riferiti al campione vagliato a 2 cm.
Analisi effettuate sul campione tal quale : Idrocarburi leggeri < 12, Idrocarburi pesanti > 12, MTBE, Composti aromatici, Benzene e Solventi clorurati, Amianto.Tutti gli altri parametri sono effettuati sul sotto vaglio 2 mm.
Le sommatorie sono calcolate mediante il criterio del lower bound.
I contenitori utilizzati per il prelievo e la temperatura di trasporto del campione, sono risultati conformi a quanto richiesto dai metodi analitici.
Il presente Rapporto di Prova non può essere riprodotto in forma parziale senza autorizzazione scritta di Labo Consult S.r.l.

Il Responsabile del Laboratorio
Dr. Mariateresa Magrino
Chimico

Sede Legale e Amministrativa VIA PORDOI, 18 - 20021 BARANZATE (MI) TEL: 02/39321686 FAX: 02/39321572 MAIL: info@laboconsult.it
Cap. Soc. 10920,00 int. Vers. C.C.I.A.A. Milano n. 1001867 Reg. Soc. Comm. Trib. Milano n. 185464 Cad Fisc. e P.IVA n. 04363550155

RAPPORTO DI PROVA n° 17LA00101 DEL 28/09/2017

COMMITTENTE : DIMMS CONTROL S.r.l.
SS11 Padana Superiore, 317
20090 - Vimodrone (MI)

DATI DEL CAMPIONE :

Descrizione : SUO_22 c profondità 1.50 m

Matrice : Terreno

Produttore : ANAS S.p.a. Direzione Progettazione e Realizzazione Lavori Via Pianciani, 16 - 00185 Roma

DATI DEL PRELIEVO :

Luogo di prelievo : SS652 Borrello (CH)

Prelevato da : Personale Labo Consult

Piano di campionamento : Effettuato da Cliente

Data prelievo : 05/09/2017

Data arrivo campione : 06/09/2017

Data inizio prove : 08/09/2017

Data fine prove : 28/09/2017

LIMITI DI LEGGE RIPORTATI:

D.Lgs.152/2006, Parte IV, Allegato 5, Tabella 1 e s.m.i.
Colonna A - Siti a destinazione d'uso Verde pubblico, privato e residenziale
Colonna B - Siti a destinazione d'uso Commerciale e industriale

Il campione sottoposto a prova ha dato i seguenti risultati:

Parametro	U.M.	Valore	I.M.	Limiti A	Limiti B	Metodo	LoQ
Residuo a 105°C	%	88,2				CNR IRSA 2 Q 64 Vol 2 1984	0.5
Frazione inferiore a 2 mm	%	30,1				D.M 13.09.1999 SO n.185 GU n.248 del 21.10.1999 Met. II.1	0.5
Carbonio organico totale	g/kgss	12,8				(*)LABO 01 Ed.00^ (2017)	0.01
Cromo VI	mg/kgss	< 2		2	15	CNR IRSA 16 Q64 Vol 3 1986	2
pH		8,0				(*)CNR IRSA 1 Q 64 Vol 3 1985	
Alluminio	mg/kgss	11005	± 2823			LABO 09 Ed.09^ (2016)	40
Arsenico	mg/kgss	< 4		20	50	LABO 09 Ed.09^ (2016)	4
Cadmio	mg/kgss	< 1		2	15	LABO 09 Ed.09^ (2016)	4
Cromo totale	mg/kgss	11,6	± 3.4	150	800	LABO 09 Ed.09^ (2016)	40
Ferro	mg/kgss	8019	± 1921			LABO 09 Ed.09^ (2016)	40
Mercurio	mg/kgss	< 0,5		1	5	(*)EPA 3051A : 2007 + EPA 6010D : 2014	0.5
Nichel	mg/kgss	< 10	± 3.2	120	500	LABO 09 Ed.09^ (2016)	40
Piombo	mg/kgss	< 5		100	1000	LABO 09 Ed.09^ (2016)	40
Rame	mg/kgss	10,1	± 3.9	120	600	LABO 09 Ed.09^ (2016)	40
Vanadio	mg/kgss	14,0		90	250	(*)EPA 3051A : 2007 + EPA 6010D : 2014	40
Zinco	mg/kgss	15,2	± 4.8	150	1500	LABO 09 Ed.09^ (2016)	40
Idrocarburi leggeri C<12	mg/kgss	< 1		10	250	LABO 10 Ed.06^ (2016)	1
Idrocarburi pesanti C>12	mg/kgss	< 20		50	750	LABO 11 Ed.07^ (2017)	20
COMPOSTI ORGANICI AROMATICI							
Benzene	mg/kgss	< 0,01		0.1	2	LABO 10 Ed.06^ (2016)	0.01
Etilbenzene	mg/kgss	< 0,01		0.5	50	LABO 10 Ed.06^ (2016)	0.01
Xilene (o,m,p)	mg/kgss	< 0,01		0.5	50	LABO 10 Ed.06^ (2016)	0.01
Stirene	mg/kgss	< 0,01		0.5	50	LABO 10 Ed.06^ (2016)	0.01
Toluene	mg/kgss	< 0,01		0.5	50	LABO 10 Ed.06^ (2016)	0.01
Solventi organici aromatici	mg/kgss	< 0,01		1	100	LABO 10 Ed.06^ (2016)	0.01
IDROCARBURI POLICICLICI AROMATICI							

Sede Legale e Amministrativa VIA PORDOI, 18 - 20021 BARANZATE (MI) TEL: 02/39321686 FAX: 02/39321572 MAIL: info@laboconsult.it
Cap. Soc. 10920,00 int. Vers. C.C.I.A.A. Milano n. 1001867 Reg. Soc. Comm. Trib. Milano n. 185464 Cad Fisc. e P.IVA n. 04363550155

Segue rapporto di prova 17LA00101 del 28/09/2017

Benzo (a) Antracene	mg/kgss	< 0,01	0.5	10	LABO 03 Ed.11^ (2016)	0.01
Benzo (a) Pirene	mg/kgss	< 0,01	0.1	10	LABO 03 Ed.11^ (2016)	0.01
Benzo (b) Fluorantene	mg/kgss	< 0,01	0.5	10	LABO 03 Ed.11^ (2016)	0.01
Benzo (k) Fluorantene	mg/kgss	< 0,01	0.5	10	LABO 03 Ed.11^ (2016)	0.01
Benzo (g,h,i) Perilene	mg/kgss	< 0,01	0.1	10	LABO 03 Ed.11^ (2016)	0.01
Crisene	mg/kgss	< 0,01	5	50	LABO 03 Ed.11^ (2016)	0.01
Dibenzo (a,e) Pirene	mg/kgss	< 0,01	0.1	10	LABO 03 Ed.11^ (2016)	0.01
Dibenzo (a,l) Pirene	mg/kgss	< 0,01	0.1	10	LABO 03 Ed.11^ (2016)	0.01
Dibenzo (a,i) Pirene	mg/kgss	< 0,01	0.1	10	LABO 03 Ed.11^ (2016)	0.01
Dibenzo (a,h) Pirene	mg/kgss	< 0,01	0.1	10	LABO 03 Ed.11^ (2016)	0.01
Sommatoria policiclici aromatici	mg/kgss	< 0,01	10	100	(*)LABO 03 Ed.11^ (2016)	0.01
Dibenzo (a,h) Antracene	mg/kgss	< 0,01	0.1	10	LABO 03 Ed.11^ (2016)	0.01
Indeno (1,2,3,cd) Pirene	mg/kgss	< 0,01	0.1	5	LABO 03 Ed.11^ (2016)	0.01
Pirene	mg/kgss	< 0,01	5	50	LABO 03 Ed.11^ (2016)	0.01
FITOFARMACI						
Alaclor	mg/kgss	< 0,01	0.01	1	(*)LABO 05 Ed.00^ (2017) + EPA 8270D:2014	0.01
Aldrin	mg/kgss	< 0,01	0.01	0.1	(*)LABO 05 Ed.00^ (2017) + EPA 8270D:2014	0.01
Atrazina	mg/kgss	< 0,01	0.01	1	(*)LABO 05 Ed.00^ (2017) + EPA 8270D:2014	0.01
alfa-Esaclorocicloesano	mg/kgss	< 0,01	0.01	0.1	(*)LABO 05 Ed.00^ (2017) + EPA 8270D:2014	0.01
beta-Esaclorocicloesano	mg/kgss	< 0,01	0.01	0.5	(*)LABO 05 Ed.00^ (2017) + EPA 8270D:2014	0.01
gamma-Esaclorocicloesano (Lindano)	mg/kgss	< 0,01	0.01	0.5	(*)LABO 05 Ed.00^ (2017) + EPA 8270D:2014	0.01
Clordano	mg/kgss	< 0,01	0.01	0.1	(*)LABO 05 Ed.00^ (2017) + EPA 8270D:2014	0.01
DDD, DDE, DDT	mg/kgss	< 0,01	0.01	0.1	(*)LABO 05 Ed.00^ (2017) + EPA 8270D:2014	0.01
Dieldrin	mg/kgss	< 0,01	0.01	0.1	(*)LABO 05 Ed.00^ (2017) + EPA 8270D:2014	0.01
Endrin	mg/kgss	< 0,01	0.01	2	(*)LABO 05 Ed.00^ (2017) + EPA 8270D:2014	0.01
PCB	mg/kgss	< 0,01	0.06	5	LABO 04 Ed.08^ (2016)	0.01

GIUDIZIO DI CONFORMITA' :

I parametri analizzati presentano valori CONFORMI ai limiti imposti nel DLgs n° 152/2006 Parte quarta Titolo V All.5 Tab. 1 per i siti ad uso Verde pubblico, privato e residenziale, Commerciale e Industriale

Il giudizio di conformità si riferisce ai parametri analizzati e si basa sul confronto del valore riscontrato con i valori di riferimento senza considerare l'incertezza di misura.

La riga contrassegnata con l'asterisco (*) indica che la prova non è accreditata da Accredia.
Le analisi, se non specificato altrimenti sono da considerarsi effettuate in unica replica sul campione tal quale.
LoQ (limite di quantificazione), il risultato preceduto dal simbolo "<" indica un valore inferiore a LoD (limite di rivelavibilità), I.M. (incertezza di misura).
L'incertezza di misura è espressa come incertezza di misura estesa U = k*uc ed è stata calcolata con un fattore di copertura k=2, corrispondente a un livello di probabilità di circa il 95%.
I recuperi sono conformi a quanto prescritto dal metodo, e non vengono utilizzati nel calcolo del risultato finale.
I risultati sono riferiti al campione vagliato a 2 cm.
Analisi effettuate sul campione tal quale : Idrocarburi leggeri < 12, Idrocarburi pesanti > 12, MTBE, Composti aromatici, Benzene e Solventi clorurati, Amianto.Tutti gli altri parametri sono effettuati sul sotto vaglio 2 mm.
Le sommatorie sono calcolate mediante il criterio del lower bound.
I contenitori utilizzati per il prelievo e la temperatura di trasporto del campione, sono risultati conformi a quanto richiesto dai metodi analitici.
Il presente Rapporto di Prova non può essere riprodotto in forma parziale senza autorizzazione scritta di Labo Consult S.r.l.

Il Responsabile del Laboratorio
Dr. Mariateresa Magrino
Chimico

Sede Legale e Amministrativa VIA PORDOI, 18 - 20021 BARANZATE (MI) TEL: 02/39321686 FAX: 02/39321572 MAIL: info@laboconsult.it
Cap. Soc. 10920,00 int. Vers. C.C.I.A.A. Milano n. 1001867 Reg. Soc. Comm. Trib. Milano n. 185464 Cad Fisc. e P.IVA n. 04363550155

RAPPORTO DI PROVA n° 17LA00102 DEL 28/09/2017

COMMITTENTE : DIMMS CONTROL S.r.l.
SS11 Padana Superiore, 317
20090 - Vimodrone (MI)

DATI DEL CAMPIONE :

Descrizione : SUO_23 a profondità 0,40 m

Matrice : Terreno

Produttore : ANAS S.p.a. Direzione Progettazione e Realizzazione Lavori Via Pianciani, 16 - 00185 Roma

DATI DEL PRELIEVO :

Luogo di prelievo : SS652 Borrello (CH)

Prelevato da : Personale Labo Consult

Piano di campionamento : Effettuato da Cliente

Data prelievo : 05/09/2017

Data arrivo campione : 06/09/2017

Data inizio prove : 08/09/2017

Data fine prove : 28/09/2017

LIMITI DI LEGGE RIPORTATI:

D.Lgs.152/2006, Parte IV, Allegato 5, Tabella 1 e s.m.i.
Colonna A - Siti a destinazione d'uso Verde pubblico, privato e residenziale
Colonna B - Siti a destinazione d'uso Commerciale e industriale

Il campione sottoposto a prova ha dato i seguenti risultati:

Parametro	U.M.	Valore	I.M.	Limiti A	Limiti B	Metodo	LoQ
Residuo a 105°C	%	88,8				CNR IRSA 2 Q 64 Vol 2 1984	0.5
Frazione inferiore a 2 mm	%	28,7				D.M 13.09.1999 SO n.185 GU n.248 del 21.10.1999 Met. II.1	0.5
Carbonio organico totale	g/kgss	6,6				(*)LABO 01 Ed.00^ (2017)	0.01
Cromo VI	mg/kgss	< 2		2	15	CNR IRSA 16 Q64 Vol 3 1986	2
pH		8,1				(*)CNR IRSA 1 Q 64 Vol 3 1985	
Alluminio	mg/kgss	10309	± 2644			LABO 09 Ed.09^ (2016)	40
Arsenico	mg/kgss	< 4		20	50	LABO 09 Ed.09^ (2016)	4
Cadmio	mg/kgss	< 1		2	15	LABO 09 Ed.09^ (2016)	4
Cromo totale	mg/kgss	12,6	± 3.6	150	800	LABO 09 Ed.09^ (2016)	40
Ferro	mg/kgss	9712	± 2327			LABO 09 Ed.09^ (2016)	40
Mercurio	mg/kgss	< 0,5		1	5	(*)EPA 3051A : 2007 + EPA 6010D : 2014	0.5
Nichel	mg/kgss	10,8	± 3.5	120	500	LABO 09 Ed.09^ (2016)	40
Piombo	mg/kgss	< 5		100	1000	LABO 09 Ed.09^ (2016)	40
Rame	mg/kgss	10,1	± 3.9	120	600	LABO 09 Ed.09^ (2016)	40
Vanadio	mg/kgss	10,1		90	250	(*)EPA 3051A : 2007 + EPA 6010D : 2014	40
Zinco	mg/kgss	17,4	± 5.2	150	1500	LABO 09 Ed.09^ (2016)	40
Idrocarburi leggeri C<12	mg/kgss	< 1		10	250	LABO 10 Ed.06^ (2016)	1
Idrocarburi pesanti C>12	mg/kgss	< 20		50	750	LABO 11 Ed.07^ (2017)	20
COMPOSTI ORGANICI AROMATICI							
Benzene	mg/kgss	< 0,01		0.1	2	LABO 10 Ed.06^ (2016)	0.01
Etilbenzene	mg/kgss	< 0,01		0.5	50	LABO 10 Ed.06^ (2016)	0.01
Xilene (o,m,p)	mg/kgss	< 0,01		0.5	50	LABO 10 Ed.06^ (2016)	0.01
Stirene	mg/kgss	< 0,01		0.5	50	LABO 10 Ed.06^ (2016)	0.01
Toluene	mg/kgss	< 0,01		0.5	50	LABO 10 Ed.06^ (2016)	0.01
Solventi organici aromatici	mg/kgss	< 0,01		1	100	LABO 10 Ed.06^ (2016)	0.01
IDROCARBURI POLICICLICI AROMATICI							

Sede Legale e Amministrativa VIA PORDOI, 18 - 20021 BARANZATE (MI) TEL: 02/39321686 FAX: 02/39321572 MAIL: info@laboconsult.it
Cap. Soc. 10920,00 int. Vers. C.C.I.A.A. Milano n. 1001867 Reg. Soc. Comm. Trib. Milano n. 185464 Cad Fisc. e P.IVA n. 04363550155

Segue rapporto di prova 17LA00102 del 28/09/2017

Benzo (a) Antracene	mg/kgss	< 0,01	0.5	10	LABO 03 Ed.11^ (2016)	0.01
Benzo (a) Pirene	mg/kgss	< 0,01	0.1	10	LABO 03 Ed.11^ (2016)	0.01
Benzo (b) Fluorantene	mg/kgss	< 0,01	0.5	10	LABO 03 Ed.11^ (2016)	0.01
Benzo (k) Fluorantene	mg/kgss	< 0,01	0.5	10	LABO 03 Ed.11^ (2016)	0.01
Benzo (g,h,i) Perilene	mg/kgss	< 0,01	0.1	10	LABO 03 Ed.11^ (2016)	0.01
Crisene	mg/kgss	< 0,01	5	50	LABO 03 Ed.11^ (2016)	0.01
Dibenzo (a,e) Pirene	mg/kgss	< 0,01	0.1	10	LABO 03 Ed.11^ (2016)	0.01
Dibenzo (a,l) Pirene	mg/kgss	< 0,01	0.1	10	LABO 03 Ed.11^ (2016)	0.01
Dibenzo (a,i) Pirene	mg/kgss	< 0,01	0.1	10	LABO 03 Ed.11^ (2016)	0.01
Dibenzo (a,h) Pirene	mg/kgss	< 0,01	0.1	10	LABO 03 Ed.11^ (2016)	0.01
Sommatoria policiclici aromatici	mg/kgss	< 0,01	10	100	(*)LABO 03 Ed.11^ (2016)	0.01
Dibenzo (a,h) Antracene	mg/kgss	< 0,01	0.1	10	LABO 03 Ed.11^ (2016)	0.01
Indeno (1,2,3,cd) Pirene	mg/kgss	< 0,01	0.1	5	LABO 03 Ed.11^ (2016)	0.01
Pirene	mg/kgss	< 0,01	5	50	LABO 03 Ed.11^ (2016)	0.01
FITOFARMACI						
Alaclor	mg/kgss	< 0,01	0.01	1	(*)LABO 05 Ed.00^ (2017) + EPA 8270D:2014	0.01
Aldrin	mg/kgss	< 0,01	0.01	0.1	(*)LABO 05 Ed.00^ (2017) + EPA 8270D:2014	0.01
Atrazina	mg/kgss	< 0,01	0.01	1	(*)LABO 05 Ed.00^ (2017) + EPA 8270D:2014	0.01
alfa-Esaclorocicloesano	mg/kgss	< 0,01	0.01	0.1	(*)LABO 05 Ed.00^ (2017) + EPA 8270D:2014	0.01
beta-Esaclorocicloesano	mg/kgss	< 0,01	0.01	0.5	(*)LABO 05 Ed.00^ (2017) + EPA 8270D:2014	0.01
gamma-Esaclorocicloesano (Lindano)	mg/kgss	< 0,01	0.01	0.5	(*)LABO 05 Ed.00^ (2017) + EPA 8270D:2014	0.01
Clordano	mg/kgss	< 0,01	0.01	0.1	(*)LABO 05 Ed.00^ (2017) + EPA 8270D:2014	0.01
DDD, DDE, DDT	mg/kgss	< 0,01	0.01	0.1	(*)LABO 05 Ed.00^ (2017) + EPA 8270D:2014	0.01
Dieldrin	mg/kgss	< 0,01	0.01	0.1	(*)LABO 05 Ed.00^ (2017) + EPA 8270D:2014	0.01
Endrin	mg/kgss	< 0,01	0.01	2	(*)LABO 05 Ed.00^ (2017) + EPA 8270D:2014	0.01
PCB	mg/kgss	< 0,01	0.06	5	LABO 04 Ed.08^ (2016)	0.01

GIUDIZIO DI CONFORMITA' :

I parametri analizzati presentano valori CONFORMI ai limiti imposti nel DLgs n° 152/2006 Parte quarta Titolo V All.5 Tab. 1 per i siti ad uso Verde pubblico, privato e residenziale, Commerciale e Industriale

Il giudizio di conformità si riferisce ai parametri analizzati e si basa sul confronto del valore riscontrato con i valori di riferimento senza considerare l'incertezza di misura.

La riga contrassegnata con l'asterisco (*) indica che la prova non è accreditata da Accredia.
Le analisi, se non specificato altrimenti sono da considerarsi effettuate in unica replica sul campione tal quale.
LoQ (limite di quantificazione), il risultato preceduto dal simbolo "<" indica un valore inferiore a LoD (limite di rivelavibilità), I.M. (incertezza di misura).
L'incertezza di misura è espressa come incertezza di misura estesa U = k*uc ed è stata calcolata con un fattore di copertura k=2, corrispondente a un livello di probabilità di circa il 95%.
I recuperi sono conformi a quanto prescritto dal metodo, e non vengono utilizzati nel calcolo del risultato finale.
I risultati sono riferiti al campione vagliato a 2 cm.
Analisi effettuate sul campione tal quale : Idrocarburi leggeri < 12, Idrocarburi pesanti > 12, MTBE, Composti aromatici, Benzene e Solventi clorurati, Amianto.Tutti gli altri parametri sono effettuati sul sotto vaglio 2 mm.
Le sommatorie sono calcolate mediante il criterio del lower bound.
I contenitori utilizzati per il prelievo e la temperatura di trasporto del campione, sono risultati conformi a quanto richiesto dai metodi analitici.
Il presente Rapporto di Prova non può essere riprodotto in forma parziale senza autorizzazione scritta di Labo Consult S.r.l.

Il Responsabile del Laboratorio
Dr. Mariateresa Magrino
Chimico

Sede Legale e Amministrativa VIA PORDOI, 18 - 20021 BARANZATE (MI) TEL: 02/39321686 FAX: 02/39321572 MAIL: info@laboconsult.it
Cap. Soc. 10920,00 int. Vers. C.C.I.A.A. Milano n. 1001867 Reg. Soc. Comm. Trib. Milano n. 185464 Cad Fisc. e P.IVA n. 04363550155

RAPPORTO DI PROVA n° 17LA00103 DEL 28/09/2017

COMMITTENTE : DIMMS CONTROL S.r.l.
SS11 Padana Superiore, 317
20090 - Vimodrone (MI)

DATI DEL CAMPIONE :

Descrizione : SUO_23 b profondità 1.00 m

Matrice : Terreno

Produttore : ANAS S.p.a. Direzione Progettazione e Realizzazione Lavori Via Pianciani, 16 - 00185 Roma

DATI DEL PRELIEVO :

Luogo di prelievo : SS652 Borrello (CH)

Prelevato da : Personale Labo Consult

Piano di campionamento : Effettuato da Cliente

Data prelievo : 05/09/2017

Data arrivo campione : 06/09/2017

Data inizio prove : 08/09/2017

Data fine prove : 28/09/2017

LIMITI DI LEGGE RIPORTATI:

D.Lgs.152/2006, Parte IV, Allegato 5, Tabella 1 e s.m.i.
Colonna A - Siti a destinazione d'uso Verde pubblico, privato e residenziale
Colonna B - Siti a destinazione d'uso Commerciale e industriale

Il campione sottoposto a prova ha dato i seguenti risultati:

Parametro	U.M.	Valore	I.M.	Limiti A	Limiti B	Metodo	LoQ
Residuo a 105°C	%	88,4				CNR IRSA 2 Q 64 Vol 2 1984	0.5
Frazione inferiore a 2 mm	%	32,2				D.M 13.09.1999 SO n.185 GU n.248 del 21.10.1999 Met. II.1	0.5
Carbonio organico totale	g/kgss	12,8				(*)LABO 01 Ed.00^ (2017)	0.01
Cromo VI	mg/kgss	< 2		2	15	CNR IRSA 16 Q64 Vol 3 1986	2
pH		8,2				(*)CNR IRSA 1 Q 64 Vol 3 1985	
Alluminio	mg/kgss	10562	± 2709			LABO 09 Ed.09^ (2016)	40
Arsenico	mg/kgss	< 4		20	50	LABO 09 Ed.09^ (2016)	4
Cadmio	mg/kgss	< 1		2	15	LABO 09 Ed.09^ (2016)	4
Cromo totale	mg/kgss	14,2	± 4.0	150	800	LABO 09 Ed.09^ (2016)	40
Ferro	mg/kgss	9763	± 2339			LABO 09 Ed.09^ (2016)	40
Mercurio	mg/kgss	< 0,5		1	5	(*)EPA 3051A : 2007 + EPA 6010D : 2014	0.5
Nichel	mg/kgss	12,1	± 3.7	120	500	LABO 09 Ed.09^ (2016)	40
Piombo	mg/kgss	< 5		100	1000	LABO 09 Ed.09^ (2016)	40
Rame	mg/kgss	11,1	± 4.2	120	600	LABO 09 Ed.09^ (2016)	40
Vanadio	mg/kgss	11,1		90	250	(*)EPA 3051A : 2007 + EPA 6010D : 2014	40
Zinco	mg/kgss	19,6	± 5.7	150	1500	LABO 09 Ed.09^ (2016)	40
Idrocarburi leggeri C<12	mg/kgss	< 1		10	250	LABO 10 Ed.06^ (2016)	1
Idrocarburi pesanti C>12	mg/kgss	< 20		50	750	LABO 11 Ed.07^ (2017)	20
COMPOSTI ORGANICI AROMATICI							
Benzene	mg/kgss	< 0,01		0.1	2	LABO 10 Ed.06^ (2016)	0.01
Etilbenzene	mg/kgss	< 0,01		0.5	50	LABO 10 Ed.06^ (2016)	0.01
Xilene (o,m,p)	mg/kgss	< 0,01		0.5	50	LABO 10 Ed.06^ (2016)	0.01
Stirene	mg/kgss	< 0,01		0.5	50	LABO 10 Ed.06^ (2016)	0.01
Toluene	mg/kgss	< 0,01		0.5	50	LABO 10 Ed.06^ (2016)	0.01
Solventi organici aromatici	mg/kgss	< 0,01		1	100	LABO 10 Ed.06^ (2016)	0.01
IDROCARBURI POLICICLICI AROMATICI							

Sede Legale e Amministrativa VIA PORDOI, 18 - 20021 BARANZATE (MI) TEL: 02/39321686 FAX: 02/39321572 MAIL: info@laboconsult.it
Cap. Soc. 10920,00 int. Vers. C.C.I.A.A. Milano n. 1001867 Reg. Soc. Comm. Trib. Milano n. 185464 Cad Fisc. e P.IVA n. 04363550155

Segue rapporto di prova 17LA00103 del 28/09/2017

Benzo (a) Antracene	mg/kgss	< 0,01	0.5	10	LABO 03 Ed.11^ (2016)	0.01
Benzo (a) Pirene	mg/kgss	< 0,01	0.1	10	LABO 03 Ed.11^ (2016)	0.01
Benzo (b) Fluorantene	mg/kgss	< 0,01	0.5	10	LABO 03 Ed.11^ (2016)	0.01
Benzo (k) Fluorantene	mg/kgss	< 0,01	0.5	10	LABO 03 Ed.11^ (2016)	0.01
Benzo (g,h,i) Perilene	mg/kgss	< 0,01	0.1	10	LABO 03 Ed.11^ (2016)	0.01
Crisene	mg/kgss	< 0,01	5	50	LABO 03 Ed.11^ (2016)	0.01
Dibenzo (a,e) Pirene	mg/kgss	< 0,01	0.1	10	LABO 03 Ed.11^ (2016)	0.01
Dibenzo (a,l) Pirene	mg/kgss	< 0,01	0.1	10	LABO 03 Ed.11^ (2016)	0.01
Dibenzo (a,i) Pirene	mg/kgss	< 0,01	0.1	10	LABO 03 Ed.11^ (2016)	0.01
Dibenzo (a,h) Pirene	mg/kgss	< 0,01	0.1	10	LABO 03 Ed.11^ (2016)	0.01
Sommatoria policiclici aromatici	mg/kgss	< 0,01	10	100	(*)LABO 03 Ed.11^ (2016)	0.01
Dibenzo (a,h) Antracene	mg/kgss	< 0,01	0.1	10	LABO 03 Ed.11^ (2016)	0.01
Indeno (1,2,3,cd) Pirene	mg/kgss	< 0,01	0.1	5	LABO 03 Ed.11^ (2016)	0.01
Pirene	mg/kgss	< 0,01	5	50	LABO 03 Ed.11^ (2016)	0.01
FITOFARMACI						
Alaclor	mg/kgss	< 0,01	0.01	1	(*)LABO 05 Ed.00^ (2017) + EPA 8270D:2014	0.01
Aldrin	mg/kgss	< 0,01	0.01	0.1	(*)LABO 05 Ed.00^ (2017) + EPA 8270D:2014	0.01
Atrazina	mg/kgss	< 0,01	0.01	1	(*)LABO 05 Ed.00^ (2017) + EPA 8270D:2014	0.01
alfa-Esaclorocicloesano	mg/kgss	< 0,01	0.01	0.1	(*)LABO 05 Ed.00^ (2017) + EPA 8270D:2014	0.01
beta-Esaclorocicloesano	mg/kgss	< 0,01	0.01	0.5	(*)LABO 05 Ed.00^ (2017) + EPA 8270D:2014	0.01
gamma-Esaclorocicloesano (Lindano)	mg/kgss	< 0,01	0.01	0.5	(*)LABO 05 Ed.00^ (2017) + EPA 8270D:2014	0.01
Clordano	mg/kgss	< 0,01	0.01	0.1	(*)LABO 05 Ed.00^ (2017) + EPA 8270D:2014	0.01
DDD, DDE, DDT	mg/kgss	< 0,01	0.01	0.1	(*)LABO 05 Ed.00^ (2017) + EPA 8270D:2014	0.01
Dieldrin	mg/kgss	< 0,01	0.01	0.1	(*)LABO 05 Ed.00^ (2017) + EPA 8270D:2014	0.01
Endrin	mg/kgss	< 0,01	0.01	2	(*)LABO 05 Ed.00^ (2017) + EPA 8270D:2014	0.01
PCB	mg/kgss	< 0,01	0.06	5	LABO 04 Ed.08^ (2016)	0.01

GIUDIZIO DI CONFORMITA' :

I parametri analizzati presentano valori CONFORMI ai limiti imposti nel DLgs n° 152/2006 Parte quarta Titolo V All.5 Tab. 1 per i siti ad uso Verde pubblico, privato e residenziale, Commerciale e Industriale

Il giudizio di conformità si riferisce ai parametri analizzati e si basa sul confronto del valore riscontrato con i valori di riferimento senza considerare l'incertezza di misura.

La riga contrassegnata con l'asterisco (*) indica che la prova non è accreditata da Accredia.
Le analisi, se non specificato altrimenti sono da considerarsi effettuate in unica replica sul campione tal quale.
LoQ (limite di quantificazione), il risultato preceduto dal simbolo "<" indica un valore inferiore a LoD (limite di rivelavibilità), I.M. (incertezza di misura).
L'incertezza di misura è espressa come incertezza di misura estesa U = k*uc ed è stata calcolata con un fattore di copertura k=2, corrispondente a un livello di probabilità di circa il 95%.
I recuperi sono conformi a quanto prescritto dal metodo, e non vengono utilizzati nel calcolo del risultato finale.
I risultati sono riferiti al campione vagliato a 2 cm.
Analisi effettuate sul campione tal quale : Idrocarburi leggeri < 12, Idrocarburi pesanti > 12, MTBE, Composti aromatici, Benzene e Solventi clorurati, Amianto.Tutti gli altri parametri sono effettuati sul sotto vaglio 2 mm.
Le sommatorie sono calcolate mediante il criterio del lower bound.
I contenitori utilizzati per il prelievo e la temperatura di trasporto del campione, sono risultati conformi a quanto richiesto dai metodi analitici.
Il presente Rapporto di Prova non può essere riprodotto in forma parziale senza autorizzazione scritta di Labo Consult S.r.l.

Il Responsabile del Laboratorio
Dr. Mariateresa Magrino
Chimico

Sede Legale e Amministrativa VIA PORDOI, 18 - 20021 BARANZATE (MI) TEL: 02/39321686 FAX: 02/39321572 MAIL: info@laboconsult.it
Cap. Soc. 10920,00 int. Vers. C.C.I.A.A. Milano n. 1001867 Reg. Soc. Comm. Trib. Milano n. 185464 Cad Fisc. e P.IVA n. 04363550155

RAPPORTO DI PROVA n° 17LA00104 DEL 28/09/2017

COMMITTENTE : DIMMS CONTROL S.r.l.
SS11 Padana Superiore, 317
20090 - Vimodrone (MI)

DATI DEL CAMPIONE :

Descrizione : SUO_23 c profondità 1.50 m

Matrice : Terreno

Produttore : ANAS S.p.a. Direzione Progettazione e Realizzazione Lavori Via Pianciani, 16 - 00185 Roma

DATI DEL PRELIEVO :

Luogo di prelievo : SS652 Borrello (CH)

Prelevato da : Personale Labo Consult

Piano di campionamento : Effettuato da Cliente

Data prelievo : 05/09/2017

Data arrivo campione : 06/09/2017

Data inizio prove : 08/09/2017

Data fine prove : 28/09/2017

LIMITI DI LEGGE RIPORTATI:

D.Lgs.152/2006, Parte IV, Allegato 5, Tabella 1 e s.m.i.
Colonna A - Siti a destinazione d'uso Verde pubblico, privato e residenziale
Colonna B - Siti a destinazione d'uso Commerciale e industriale

Il campione sottoposto a prova ha dato i seguenti risultati:

Parametro	U.M.	Valore	I.M.	Limiti A	Limiti B	Metodo	LoQ
Residuo a 105°C	%	87,8				CNR IRSA 2 Q 64 Vol 2 1984	0.5
Frazione inferiore a 2 mm	%	22,9				D.M 13.09.1999 SO n.185 GU n.248 del 21.10.1999 Met. II.1	0.5
Carbonio organico totale	g/kgss	14,2				(*)LABO 01 Ed.00^ (2017)	0.01
Cromo VI	mg/kgss	< 2		2	15	CNR IRSA 16 Q64 Vol 3 1986	2
pH		8,5				(*)CNR IRSA 1 Q 64 Vol 3 1985	
Alluminio	mg/kgss	6980	± 1791			LABO 09 Ed.09^ (2016)	40
Arsenico	mg/kgss	< 4		20	50	LABO 09 Ed.09^ (2016)	4
Cadmio	mg/kgss	< 1		2	15	LABO 09 Ed.09^ (2016)	4
Cromo totale	mg/kgss	10,1	± 3.1	150	800	LABO 09 Ed.09^ (2016)	40
Ferro	mg/kgss	6577	± 1576			LABO 09 Ed.09^ (2016)	40
Mercurio	mg/kgss	< 0,5		1	5	(*)EPA 3051A : 2007 + EPA 6010D : 2014	0.5
Nichel	mg/kgss	< 10	± 3.0	120	500	LABO 09 Ed.09^ (2016)	40
Piombo	mg/kgss	< 5		100	1000	LABO 09 Ed.09^ (2016)	40
Rame	mg/kgss	8,1	± 3.2	120	600	LABO 09 Ed.09^ (2016)	40
Vanadio	mg/kgss	8,1		90	250	(*)EPA 3051A : 2007 + EPA 6010D : 2014	40
Zinco	mg/kgss	14,1	± 4.5	150	1500	LABO 09 Ed.09^ (2016)	40
Idrocarburi leggeri C<12	mg/kgss	< 1		10	250	LABO 10 Ed.06^ (2016)	1
Idrocarburi pesanti C>12	mg/kgss	< 20		50	750	LABO 11 Ed.07^ (2017)	20
COMPOSTI ORGANICI AROMATICI							
Benzene	mg/kgss	< 0,01		0.1	2	LABO 10 Ed.06^ (2016)	0.01
Etilbenzene	mg/kgss	< 0,01		0.5	50	LABO 10 Ed.06^ (2016)	0.01
Xilene (o,m,p)	mg/kgss	< 0,01		0.5	50	LABO 10 Ed.06^ (2016)	0.01
Stirene	mg/kgss	< 0,01		0.5	50	LABO 10 Ed.06^ (2016)	0.01
Toluene	mg/kgss	< 0,01		0.5	50	LABO 10 Ed.06^ (2016)	0.01
Solventi organici aromatici	mg/kgss	< 0,01		1	100	LABO 10 Ed.06^ (2016)	0.01
IDROCARBURI POLICICLICI AROMATICI							

Sede Legale e Amministrativa VIA PORDOI, 18 - 20021 BARANZATE (MI) TEL: 02/39321686 FAX: 02/39321572 MAIL: info@laboconsult.it
Cap. Soc. 10920,00 int. Vers. C.C.I.A.A. Milano n. 1001867 Reg. Soc. Comm. Trib. Milano n. 185464 Cad Fisc. e P.IVA n. 04363550155

Segue rapporto di prova 17LA00104 del 28/09/2017

Benzo (a) Antracene	mg/kgss	< 0,01	0.5	10	LABO 03 Ed.11^ (2016)	0.01
Benzo (a) Pirene	mg/kgss	< 0,01	0.1	10	LABO 03 Ed.11^ (2016)	0.01
Benzo (b) Fluorantene	mg/kgss	< 0,01	0.5	10	LABO 03 Ed.11^ (2016)	0.01
Benzo (k) Fluorantene	mg/kgss	< 0,01	0.5	10	LABO 03 Ed.11^ (2016)	0.01
Benzo (g,h,i) Perilene	mg/kgss	< 0,01	0.1	10	LABO 03 Ed.11^ (2016)	0.01
Crisene	mg/kgss	< 0,01	5	50	LABO 03 Ed.11^ (2016)	0.01
Dibenzo (a,e) Pirene	mg/kgss	< 0,01	0.1	10	LABO 03 Ed.11^ (2016)	0.01
Dibenzo (a,l) Pirene	mg/kgss	< 0,01	0.1	10	LABO 03 Ed.11^ (2016)	0.01
Dibenzo (a,i) Pirene	mg/kgss	< 0,01	0.1	10	LABO 03 Ed.11^ (2016)	0.01
Dibenzo (a,h) Pirene	mg/kgss	< 0,01	0.1	10	LABO 03 Ed.11^ (2016)	0.01
Sommatoria policiclici aromatici	mg/kgss	< 0,01	10	100	(*)LABO 03 Ed.11^ (2016)	0.01
Dibenzo (a,h) Antracene	mg/kgss	< 0,01	0.1	10	LABO 03 Ed.11^ (2016)	0.01
Indeno (1,2,3,cd) Pirene	mg/kgss	< 0,01	0.1	5	LABO 03 Ed.11^ (2016)	0.01
Pirene	mg/kgss	< 0,01	5	50	LABO 03 Ed.11^ (2016)	0.01
FITOFARMACI						
Alaclor	mg/kgss	< 0,01	0.01	1	(*)LABO 05 Ed.00^ (2017) + EPA 8270D:2014	0.01
Aldrin	mg/kgss	< 0,01	0.01	0.1	(*)LABO 05 Ed.00^ (2017) + EPA 8270D:2014	0.01
Atrazina	mg/kgss	< 0,01	0.01	1	(*)LABO 05 Ed.00^ (2017) + EPA 8270D:2014	0.01
alfa-Esaclorocicloesano	mg/kgss	< 0,01	0.01	0.1	(*)LABO 05 Ed.00^ (2017) + EPA 8270D:2014	0.01
beta-Esaclorocicloesano	mg/kgss	< 0,01	0.01	0.5	(*)LABO 05 Ed.00^ (2017) + EPA 8270D:2014	0.01
gamma-Esaclorocicloesano (Lindano)	mg/kgss	< 0,01	0.01	0.5	(*)LABO 05 Ed.00^ (2017) + EPA 8270D:2014	0.01
Clordano	mg/kgss	< 0,01	0.01	0.1	(*)LABO 05 Ed.00^ (2017) + EPA 8270D:2014	0.01
DDD, DDE, DDT	mg/kgss	< 0,01	0.01	0.1	(*)LABO 05 Ed.00^ (2017) + EPA 8270D:2014	0.01
Dieldrin	mg/kgss	< 0,01	0.01	0.1	(*)LABO 05 Ed.00^ (2017) + EPA 8270D:2014	0.01
Endrin	mg/kgss	< 0,01	0.01	2	(*)LABO 05 Ed.00^ (2017) + EPA 8270D:2014	0.01
PCB	mg/kgss	< 0,01	0.06	5	LABO 04 Ed.08^ (2016)	0.01

GIUDIZIO DI CONFORMITA' :

I parametri analizzati presentano valori CONFORMI ai limiti imposti nel DLgs n° 152/2006 Parte quarta Titolo V All.5 Tab. 1 per i siti ad uso Verde pubblico, privato e residenziale, Commerciale e Industriale

Il giudizio di conformità si riferisce ai parametri analizzati e si basa sul confronto del valore riscontrato con i valori di riferimento senza considerare l'incertezza di misura.

La riga contrassegnata con l'asterisco (*) indica che la prova non è accreditata da Accredia.
Le analisi, se non specificato altrimenti sono da considerarsi effettuate in unica replica sul campione tal quale.
LoQ (limite di quantificazione), il risultato preceduto dal simbolo "<" indica un valore inferiore a LoD (limite di rivelavibilità), I.M. (incertezza di misura).
L'incertezza di misura è espressa come incertezza di misura estesa U = k*uc ed è stata calcolata con un fattore di copertura k=2, corrispondente a un livello di probabilità di circa il 95%.
I recuperi sono conformi a quanto prescritto dal metodo, e non vengono utilizzati nel calcolo del risultato finale.
I risultati sono riferiti al campione vagliato a 2 cm.
Analisi effettuate sul campione tal quale : Idrocarburi leggeri < 12, Idrocarburi pesanti > 12, MTBE, Composti aromatici, Benzene e Solventi clorurati, Amianto.Tutti gli altri parametri sono effettuati sul sotto vaglio 2 mm.
Le sommatorie sono calcolate mediante il criterio del lower bound.
I contenitori utilizzati per il prelievo e la temperatura di trasporto del campione, sono risultati conformi a quanto richiesto dai metodi analitici.
Il presente Rapporto di Prova non può essere riprodotto in forma parziale senza autorizzazione scritta di Labo Consult S.r.l.

Il Responsabile del Laboratorio
Dr. Mariateresa Magrino
Chimico

Sede Legale e Amministrativa VIA PORDOI, 18 - 20021 BARANZATE (MI) TEL: 02/39321686 FAX: 02/39321572 MAIL: info@laboconsult.it
Cap. Soc. 10920,00 int. Vers. C.C.I.A.A. Milano n. 1001867 Reg. Soc. Comm. Trib. Milano n. 185464 Cad Fisc. e P.IVA n. 04363550155

RAPPORTO DI PROVA n° 17LA00106 DEL 28/09/2017

COMMITTENTE : DIMMS CONTROL S.r.l.
SS11 Padana Superiore, 317
20090 - Vimodrone (MI)

DATI DEL CAMPIONE :

Descrizione : SUO_24 b profondità 1.00 m

Matrice : Terreno

Produttore : ANAS S.p.a. Direzione Progettazione e Realizzazione Lavori Via Pianciani, 16 - 00185 Roma

DATI DEL PRELIEVO :

Luogo di prelievo : SS652 Quadri (CH)

Prelevato da : Personale Labo Consult

Piano di campionamento : Effettuato da Cliente

Data prelievo : 05/09/2017

Data arrivo campione : 06/09/2017

Data inizio prove : 08/09/2017

Data fine prove : 28/09/2017

LIMITI DI LEGGE RIPORTATI:

D.Lgs.152/2006, Parte IV, Allegato 5, Tabella 1 e s.m.i.
Colonna A - Siti a destinazione d'uso Verde pubblico, privato e residenziale
Colonna B - Siti a destinazione d'uso Commerciale e industriale

Il campione sottoposto a prova ha dato i seguenti risultati:

Parametro	U.M.	Valore	I.M.	Limiti A	Limiti B	Metodo	LoQ
Residuo a 105°C	%	80,7				CNR IRSA 2 Q 64 Vol 2 1984	0.5
Frazione inferiore a 2 mm	%	31,2				D.M 13.09.1999 SO n.185 GU n.248 del 21.10.1999 Met. II.1	0.5
Carbonio organico totale	g/kgss	17,5				(*)LABO 01 Ed.00^ (2017)	0.01
Cromo VI	mg/kgss	< 2		2	15	CNR IRSA 16 Q64 Vol 3 1986	2
pH		8,8				(*)CNR IRSA 1 Q 64 Vol 3 1985	
Alluminio	mg/kgss	15276	± 3918			LABO 09 Ed.09^ (2016)	40
Arsenico	mg/kgss	< 4		20	50	LABO 09 Ed.09^ (2016)	4
Cadmio	mg/kgss	< 1		2	15	LABO 09 Ed.09^ (2016)	4
Cromo totale	mg/kgss	15,2	± 4.2	150	800	LABO 09 Ed.09^ (2016)	40
Ferro	mg/kgss	12131	± 2905			LABO 09 Ed.09^ (2016)	40
Mercurio	mg/kgss	< 0,5		1	5	(*)EPA 3051A : 2007 + EPA 6010D : 2014	0.5
Nichel	mg/kgss	15,7	± 4.5	120	500	LABO 09 Ed.09^ (2016)	40
Piombo	mg/kgss	< 5		100	1000	LABO 09 Ed.09^ (2016)	40
Rame	mg/kgss	41	± 15	120	600	LABO 09 Ed.09^ (2016)	40
Vanadio	mg/kgss	19,2		90	250	(*)EPA 3051A : 2007 + EPA 6010D : 2014	40
Zinco	mg/kgss	23,0	± 6.4	150	1500	LABO 09 Ed.09^ (2016)	40
Idrocarburi leggeri C<12	mg/kgss	< 1		10	250	LABO 10 Ed.06^ (2016)	1
Idrocarburi pesanti C>12	mg/kgss	< 20		50	750	LABO 11 Ed.07^ (2017)	20
COMPOSTI ORGANICI AROMATICI							
Benzene	mg/kgss	< 0,01		0.1	2	LABO 10 Ed.06^ (2016)	0.01
Etilbenzene	mg/kgss	< 0,01		0.5	50	LABO 10 Ed.06^ (2016)	0.01
Xilene (o,m,p)	mg/kgss	< 0,01		0.5	50	LABO 10 Ed.06^ (2016)	0.01
Stirene	mg/kgss	< 0,01		0.5	50	LABO 10 Ed.06^ (2016)	0.01
Toluene	mg/kgss	< 0,01		0.5	50	LABO 10 Ed.06^ (2016)	0.01
Solventi organici aromatici	mg/kgss	< 0,01		1	100	LABO 10 Ed.06^ (2016)	0.01
IDROCARBURI POLICICLICI AROMATICI							

Sede Legale e Amministrativa VIA PORDOI, 18 - 20021 BARANZATE (MI) TEL: 02/39321686 FAX: 02/39321572 MAIL: info@laboconsult.it
Cap. Soc. 10920,00 int. Vers. C.C.I.A.A. Milano n. 1001867 Reg. Soc. Comm. Trib. Milano n. 185464 Cad Fisc. e P.IVA n. 04363550155

Segue rapporto di prova 17LA00106 del 28/09/2017

Benzo (a) Antracene	mg/kgss	< 0,01	0.5	10	LABO 03 Ed.11^ (2016)	0.01
Benzo (a) Pirene	mg/kgss	< 0,01	0.1	10	LABO 03 Ed.11^ (2016)	0.01
Benzo (b) Fluorantene	mg/kgss	< 0,01	0.5	10	LABO 03 Ed.11^ (2016)	0.01
Benzo (k) Fluorantene	mg/kgss	< 0,01	0.5	10	LABO 03 Ed.11^ (2016)	0.01
Benzo (g,h,i) Perilene	mg/kgss	< 0,01	0.1	10	LABO 03 Ed.11^ (2016)	0.01
Crisene	mg/kgss	< 0,01	5	50	LABO 03 Ed.11^ (2016)	0.01
Dibenzo (a,e) Pirene	mg/kgss	< 0,01	0.1	10	LABO 03 Ed.11^ (2016)	0.01
Dibenzo (a,l) Pirene	mg/kgss	< 0,01	0.1	10	LABO 03 Ed.11^ (2016)	0.01
Dibenzo (a,i) Pirene	mg/kgss	< 0,01	0.1	10	LABO 03 Ed.11^ (2016)	0.01
Dibenzo (a,h) Pirene	mg/kgss	< 0,01	0.1	10	LABO 03 Ed.11^ (2016)	0.01
Sommatoria policiclici aromatici	mg/kgss	< 0,01	10	100	(*)LABO 03 Ed.11^ (2016)	0.01
Dibenzo (a,h) Antracene	mg/kgss	< 0,01	0.1	10	LABO 03 Ed.11^ (2016)	0.01
Indeno (1,2,3,cd) Pirene	mg/kgss	< 0,01	0.1	5	LABO 03 Ed.11^ (2016)	0.01
Pirene	mg/kgss	< 0,01	5	50	LABO 03 Ed.11^ (2016)	0.01
FITOFARMACI						
Alaclor	mg/kgss	< 0,01	0.01	1	(*)LABO 05 Ed.00^ (2017) + EPA 8270D:2014	0.01
Aldrin	mg/kgss	< 0,01	0.01	0.1	(*)LABO 05 Ed.00^ (2017) + EPA 8270D:2014	0.01
Atrazina	mg/kgss	< 0,01	0.01	1	(*)LABO 05 Ed.00^ (2017) + EPA 8270D:2014	0.01
alfa-Esaclorocicloesano	mg/kgss	< 0,01	0.01	0.1	(*)LABO 05 Ed.00^ (2017) + EPA 8270D:2014	0.01
beta-Esaclorocicloesano	mg/kgss	< 0,01	0.01	0.5	(*)LABO 05 Ed.00^ (2017) + EPA 8270D:2014	0.01
gamma-Esaclorocicloesano (Lindano)	mg/kgss	< 0,01	0.01	0.5	(*)LABO 05 Ed.00^ (2017) + EPA 8270D:2014	0.01
Clordano	mg/kgss	< 0,01	0.01	0.1	(*)LABO 05 Ed.00^ (2017) + EPA 8270D:2014	0.01
DDD, DDE, DDT	mg/kgss	< 0,01	0.01	0.1	(*)LABO 05 Ed.00^ (2017) + EPA 8270D:2014	0.01
Dieldrin	mg/kgss	< 0,01	0.01	0.1	(*)LABO 05 Ed.00^ (2017) + EPA 8270D:2014	0.01
Endrin	mg/kgss	< 0,01	0.01	2	(*)LABO 05 Ed.00^ (2017) + EPA 8270D:2014	0.01
PCB	mg/kgss	< 0,01	0.06	5	LABO 04 Ed.08^ (2016)	0.01

GIUDIZIO DI CONFORMITA' :

I parametri analizzati presentano valori CONFORMI ai limiti imposti nel DLgs n° 152/2006 Parte quarta Titolo V All.5 Tab. 1 per i siti ad uso Verde pubblico, privato e residenziale, Commerciale e Industriale

Il giudizio di conformità si riferisce ai parametri analizzati e si basa sul confronto del valore riscontrato con i valori di riferimento senza considerare l'incertezza di misura.

La riga contrassegnata con l'asterisco (*) indica che la prova non è accreditata da Accredia.
Le analisi, se non specificato altrimenti sono da considerarsi effettuate in unica replica sul campione tal quale.
LoQ (limite di quantificazione), il risultato preceduto dal simbolo "<" indica un valore inferiore a LoD (limite di rivelavibilità), I.M. (incertezza di misura).
L'incertezza di misura è espressa come incertezza di misura estesa U = k*uc ed è stata calcolata con un fattore di copertura k=2, corrispondente a un livello di probabilità di circa il 95%.
I recuperi sono conformi a quanto prescritto dal metodo, e non vengono utilizzati nel calcolo del risultato finale.
I risultati sono riferiti al campione vagliato a 2 cm.
Analisi effettuate sul campione tal quale : Idrocarburi leggeri < 12, Idrocarburi pesanti > 12, MTBE, Composti aromatici, Benzene e Solventi clorurati, Amianto.Tutti gli altri parametri sono effettuati sul sotto vaglio 2 mm.
Le sommatorie sono calcolate mediante il criterio del lower bound.
I contenitori utilizzati per il prelievo e la temperatura di trasporto del campione, sono risultati conformi a quanto richiesto dai metodi analitici.
Il presente Rapporto di Prova non può essere riprodotto in forma parziale senza autorizzazione scritta di Labo Consult S.r.l.

Il Responsabile del Laboratorio
Dr. Mariateresa Magrino
Chimico

Sede Legale e Amministrativa VIA PORDOI, 18 - 20021 BARANZATE (MI) TEL: 02/39321686 FAX: 02/39321572 MAIL: info@laboconsult.it
Cap. Soc. 10920,00 int. Vers. C.C.I.A.A. Milano n. 1001867 Reg. Soc. Comm. Trib. Milano n. 185464 Cad Fisc. e P.IVA n. 04363550155

RAPPORTO DI PROVA n° 17LA00107 DEL 28/09/2017

COMMITTENTE : DIMMS CONTROL S.r.l.
SS11 Padana Superiore, 317
20090 - Vimodrone (MI)

DATI DEL CAMPIONE :

Descrizione : SUO_24 c profondità 1.50 m

Matrice : Terreno

Produttore : ANAS S.p.a. Direzione Progettazione e Realizzazione Lavori Via Pianciani, 16 - 00185 Roma

DATI DEL PRELIEVO :

Luogo di prelievo : SS652 Quadri (CH)

Prelevato da : Personale Labo Consult

Piano di campionamento : Effettuato da Cliente

Data prelievo : 05/09/2017

Data arrivo campione : 06/09/2017

Data inizio prove : 08/09/2017

Data fine prove : 28/09/2017

LIMITI DI LEGGE RIPORTATI:

D.Lgs.152/2006, Parte IV, Allegato 5, Tabella 1 e s.m.i.
Colonna A - Siti a destinazione d'uso Verde pubblico, privato e residenziale
Colonna B - Siti a destinazione d'uso Commerciale e industriale

Il campione sottoposto a prova ha dato i seguenti risultati:

Parametro	U.M.	Valore	I.M.	Limiti A	Limiti B	Metodo	LoQ
Residuo a 105°C	%	80,3				CNR IRSA 2 Q 64 Vol 2 1984	0.5
Frazione inferiore a 2 mm	%	29,2				D.M 13.09.1999 SO n.185 GU n.248 del 21.10.1999 Met. II.1	0.5
Carbonio organico totale	g/kgss	12,7				(*)LABO 01 Ed.00^ (2017)	0.01
Cromo VI	mg/kgss	< 2		2	15	CNR IRSA 16 Q64 Vol 3 1986	2
pH		8,9				(*)CNR IRSA 1 Q 64 Vol 3 1985	
Alluminio	mg/kgss	14063	± 3607			LABO 09 Ed.09^ (2016)	40
Arsenico	mg/kgss	< 4		20	50	LABO 09 Ed.09^ (2016)	4
Cadmio	mg/kgss	< 1		2	15	LABO 09 Ed.09^ (2016)	4
Cromo totale	mg/kgss	14,2	± 4.0	150	800	LABO 09 Ed.09^ (2016)	40
Ferro	mg/kgss	11143	± 2669			LABO 09 Ed.09^ (2016)	40
Mercurio	mg/kgss	< 0,5		1	5	(*)EPA 3051A : 2007 + EPA 6010D : 2014	0.5
Nichel	mg/kgss	14,7	± 4.3	120	500	LABO 09 Ed.09^ (2016)	40
Piombo	mg/kgss	< 5		100	1000	LABO 09 Ed.09^ (2016)	40
Rame	mg/kgss	39	± 14	120	600	LABO 09 Ed.09^ (2016)	40
Vanadio	mg/kgss	18,0		90	250	(*)EPA 3051A : 2007 + EPA 6010D : 2014	40
Zinco	mg/kgss	21,5	± 6.1	150	1500	LABO 09 Ed.09^ (2016)	40
Idrocarburi leggeri C<12	mg/kgss	< 1		10	250	LABO 10 Ed.06^ (2016)	1
Idrocarburi pesanti C>12	mg/kgss	< 20		50	750	LABO 11 Ed.07^ (2017)	20
COMPOSTI ORGANICI AROMATICI							
Benzene	mg/kgss	< 0,01		0.1	2	LABO 10 Ed.06^ (2016)	0.01
Etilbenzene	mg/kgss	< 0,01		0.5	50	LABO 10 Ed.06^ (2016)	0.01
Xilene (o,m,p)	mg/kgss	< 0,01		0.5	50	LABO 10 Ed.06^ (2016)	0.01
Stirene	mg/kgss	< 0,01		0.5	50	LABO 10 Ed.06^ (2016)	0.01
Toluene	mg/kgss	< 0,01		0.5	50	LABO 10 Ed.06^ (2016)	0.01
Solventi organici aromatici	mg/kgss	< 0,01		1	100	LABO 10 Ed.06^ (2016)	0.01
IDROCARBURI POLICICLICI AROMATICI							

Sede Legale e Amministrativa VIA PORDOI, 18 - 20021 BARANZATE (MI) TEL: 02/39321686 FAX: 02/39321572 MAIL: info@laboconsult.it
Cap. Soc. 10920,00 int. Vers. C.C.I.A.A. Milano n. 1001867 Reg. Soc. Comm. Trib. Milano n. 185464 Cad Fisc. e P.IVA n. 04363550155

Segue rapporto di prova 17LA00107 del 28/09/2017

Benzo (a) Antracene	mg/kgss	< 0,01	0.5	10	LABO 03 Ed.11^ (2016)	0.01
Benzo (a) Pirene	mg/kgss	< 0,01	0.1	10	LABO 03 Ed.11^ (2016)	0.01
Benzo (b) Fluorantene	mg/kgss	< 0,01	0.5	10	LABO 03 Ed.11^ (2016)	0.01
Benzo (k) Fluorantene	mg/kgss	< 0,01	0.5	10	LABO 03 Ed.11^ (2016)	0.01
Benzo (g,h,i) Perilene	mg/kgss	< 0,01	0.1	10	LABO 03 Ed.11^ (2016)	0.01
Crisene	mg/kgss	< 0,01	5	50	LABO 03 Ed.11^ (2016)	0.01
Dibenzo (a,e) Pirene	mg/kgss	< 0,01	0.1	10	LABO 03 Ed.11^ (2016)	0.01
Dibenzo (a,l) Pirene	mg/kgss	< 0,01	0.1	10	LABO 03 Ed.11^ (2016)	0.01
Dibenzo (a,i) Pirene	mg/kgss	< 0,01	0.1	10	LABO 03 Ed.11^ (2016)	0.01
Dibenzo (a,h) Pirene	mg/kgss	< 0,01	0.1	10	LABO 03 Ed.11^ (2016)	0.01
Sommatoria policiclici aromatici	mg/kgss	< 0,01	10	100	(*)LABO 03 Ed.11^ (2016)	0.01
Dibenzo (a,h) Antracene	mg/kgss	< 0,01	0.1	10	LABO 03 Ed.11^ (2016)	0.01
Indeno (1,2,3,cd) Pirene	mg/kgss	< 0,01	0.1	5	LABO 03 Ed.11^ (2016)	0.01
Pirene	mg/kgss	< 0,01	5	50	LABO 03 Ed.11^ (2016)	0.01
FITOFARMACI						
Alaclor	mg/kgss	< 0,01	0.01	1	(*)LABO 05 Ed.00^ (2017) + EPA 8270D:2014	0.01
Aldrin	mg/kgss	< 0,01	0.01	0.1	(*)LABO 05 Ed.00^ (2017) + EPA 8270D:2014	0.01
Atrazina	mg/kgss	< 0,01	0.01	1	(*)LABO 05 Ed.00^ (2017) + EPA 8270D:2014	0.01
alfa-Esaclorocicloesano	mg/kgss	< 0,01	0.01	0.1	(*)LABO 05 Ed.00^ (2017) + EPA 8270D:2014	0.01
beta-Esaclorocicloesano	mg/kgss	< 0,01	0.01	0.5	(*)LABO 05 Ed.00^ (2017) + EPA 8270D:2014	0.01
gamma-Esaclorocicloesano (Lindano)	mg/kgss	< 0,01	0.01	0.5	(*)LABO 05 Ed.00^ (2017) + EPA 8270D:2014	0.01
Clordano	mg/kgss	< 0,01	0.01	0.1	(*)LABO 05 Ed.00^ (2017) + EPA 8270D:2014	0.01
DDD, DDE, DDT	mg/kgss	< 0,01	0.01	0.1	(*)LABO 05 Ed.00^ (2017) + EPA 8270D:2014	0.01
Dieldrin	mg/kgss	< 0,01	0.01	0.1	(*)LABO 05 Ed.00^ (2017) + EPA 8270D:2014	0.01
Endrin	mg/kgss	< 0,01	0.01	2	(*)LABO 05 Ed.00^ (2017) + EPA 8270D:2014	0.01
PCB	mg/kgss	< 0,01	0.06	5	LABO 04 Ed.08^ (2016)	0.01

GIUDIZIO DI CONFORMITA' :

I parametri analizzati presentano valori CONFORMI ai limiti imposti nel DLgs n° 152/2006 Parte quarta Titolo V All.5 Tab. 1 per i siti ad uso Verde pubblico, privato e residenziale, Commerciale e Industriale

Il giudizio di conformità si riferisce ai parametri analizzati e si basa sul confronto del valore riscontrato con i valori di riferimento senza considerare l'incertezza di misura.

La riga contrassegnata con l'asterisco (*) indica che la prova non è accreditata da Accredia.
Le analisi, se non specificato altrimenti sono da considerarsi effettuate in unica replica sul campione tal quale.
LoQ (limite di quantificazione), il risultato preceduto dal simbolo "<" indica un valore inferiore a LoD (limite di rivelavibilità), I.M. (incertezza di misura).
L'incertezza di misura è espressa come incertezza di misura estesa U = k*uc ed è stata calcolata con un fattore di copertura k=2, corrispondente a un livello di probabilità di circa il 95%.
I recuperi sono conformi a quanto prescritto dal metodo, e non vengono utilizzati nel calcolo del risultato finale.
I risultati sono riferiti al campione vagliato a 2 cm.
Analisi effettuate sul campione tal quale : Idrocarburi leggeri < 12, Idrocarburi pesanti > 12, MTBE, Composti aromatici, Benzene e Solventi clorurati, Amianto.Tutti gli altri parametri sono effettuati sul sotto vaglio 2 mm.
Le sommatorie sono calcolate mediante il criterio del lower bound.
I contenitori utilizzati per il prelievo e la temperatura di trasporto del campione, sono risultati conformi a quanto richiesto dai metodi analitici.
Il presente Rapporto di Prova non può essere riprodotto in forma parziale senza autorizzazione scritta di Labo Consult S.r.l.

Il Responsabile del Laboratorio
Dr. Mariateresa Magrino
Chimico

Sede Legale e Amministrativa VIA PORDOI, 18 - 20021 BARANZATE (MI) TEL: 02/39321686 FAX: 02/39321572 MAIL: info@laboconsult.it
Cap. Soc. 10920,00 int. Vers. C.C.I.A.A. Milano n. 1001867 Reg. Soc. Comm. Trib. Milano n. 185464 Cad Fisc. e P.IVA n. 04363550155

RAPPORTO DI PROVA n° 17LA00108 DEL 28/09/2017

COMMITTENTE : DIMMS CONTROL S.r.l.
SS11 Padana Superiore, 317
20090 - Vimodrone (MI)

DATI DEL CAMPIONE :

Descrizione : SUO_25 a profondità 0,40 m

Matrice : Terreno

Produttore : ANAS S.p.a. Direzione Progettazione e Realizzazione Lavori Via Pianciani, 16 - 00185 Roma

DATI DEL PRELIEVO :

Luogo di prelievo : SP132 Villa Santa Maria (CH)

Prelevato da : Personale Labo Consult

Piano di campionamento : Effettuato da Cliente

Data prelievo : 05/09/2017

Data arrivo campione : 06/09/2017

Data inizio prove : 08/09/2017

Data fine prove : 28/09/2017

LIMITI DI LEGGE RIPORTATI:

D.Lgs.152/2006, Parte IV, Allegato 5, Tabella 1 e s.m.i.
Colonna A - Siti a destinazione d'uso Verde pubblico, privato e residenziale
Colonna B - Siti a destinazione d'uso Commerciale e industriale

Il campione sottoposto a prova ha dato i seguenti risultati:

Parametro	U.M.	Valore	I.M.	Limiti A	Limiti B	Metodo	LoQ
Residuo a 105°C	%	89,7				CNR IRSA 2 Q 64 Vol 2 1984	0.5
Frazione inferiore a 2 mm	%	30,6				D.M 13.09.1999 SO n.185 GU n.248 del 21.10.1999 Met. II.1	0.5
Carbonio organico totale	g/kgss	13,4				(*)LABO 01 Ed.00^ (2017)	0.01
Cromo VI	mg/kgss	< 2		2	15	CNR IRSA 16 Q64 Vol 3 1986	2
pH		8,5				(*)CNR IRSA 1 Q 64 Vol 3 1985	
Alluminio	mg/kgss	12509	± 3208			LABO 09 Ed.09^ (2016)	40
Arsenico	mg/kgss	< 4		20	50	LABO 09 Ed.09^ (2016)	4
Cadmio	mg/kgss	< 1		2	15	LABO 09 Ed.09^ (2016)	4
Cromo totale	mg/kgss	12,2	± 3.5	150	800	LABO 09 Ed.09^ (2016)	40
Ferro	mg/kgss	8593	± 2059			LABO 09 Ed.09^ (2016)	40
Mercurio	mg/kgss	< 0,5		1	5	(*)EPA 3051A : 2007 + EPA 6010D : 2014	0.5
Nichel	mg/kgss	15,9	± 4.5	120	500	LABO 09 Ed.09^ (2016)	40
Piombo	mg/kgss	< 5		100	1000	LABO 09 Ed.09^ (2016)	40
Rame	mg/kgss	19,8	± 7.4	120	600	LABO 09 Ed.09^ (2016)	40
Vanadio	mg/kgss	14,7		90	250	(*)EPA 3051A : 2007 + EPA 6010D : 2014	40
Zinco	mg/kgss	21,8	± 6.2	150	1500	LABO 09 Ed.09^ (2016)	40
Idrocarburi leggeri C<12	mg/kgss	< 1		10	250	LABO 10 Ed.06^ (2016)	1
Idrocarburi pesanti C>12	mg/kgss	< 20		50	750	LABO 11 Ed.07^ (2017)	20
COMPOSTI ORGANICI AROMATICI							
Benzene	mg/kgss	< 0,01		0.1	2	LABO 10 Ed.06^ (2016)	0.01
Etilbenzene	mg/kgss	< 0,01		0.5	50	LABO 10 Ed.06^ (2016)	0.01
Xilene (o,m,p)	mg/kgss	< 0,01		0.5	50	LABO 10 Ed.06^ (2016)	0.01
Stirene	mg/kgss	< 0,01		0.5	50	LABO 10 Ed.06^ (2016)	0.01
Toluene	mg/kgss	< 0,01		0.5	50	LABO 10 Ed.06^ (2016)	0.01
Solventi organici aromatici	mg/kgss	< 0,01		1	100	LABO 10 Ed.06^ (2016)	0.01
IDROCARBURI POLICICLICI AROMATICI							

Sede Legale e Amministrativa VIA PORDOI, 18 - 20021 BARANZATE (MI) TEL: 02/39321686 FAX: 02/39321572 MAIL: info@laboconsult.it
Cap. Soc. 10920,00 int. Vers. C.C.I.A.A. Milano n. 1001867 Reg. Soc. Comm. Trib. Milano n. 185464 Cad Fisc. e P.IVA n. 04363550155

Segue rapporto di prova 17LA00108 del 28/09/2017

Benzo (a) Antracene	mg/kgss	< 0,01	0.5	10	LABO 03 Ed.11^ (2016)	0.01
Benzo (a) Pirene	mg/kgss	< 0,01	0.1	10	LABO 03 Ed.11^ (2016)	0.01
Benzo (b) Fluorantene	mg/kgss	< 0,01	0.5	10	LABO 03 Ed.11^ (2016)	0.01
Benzo (k) Fluorantene	mg/kgss	< 0,01	0.5	10	LABO 03 Ed.11^ (2016)	0.01
Benzo (g,h,i) Perilene	mg/kgss	< 0,01	0.1	10	LABO 03 Ed.11^ (2016)	0.01
Crisene	mg/kgss	< 0,01	5	50	LABO 03 Ed.11^ (2016)	0.01
Dibenzo (a,e) Pirene	mg/kgss	< 0,01	0.1	10	LABO 03 Ed.11^ (2016)	0.01
Dibenzo (a,l) Pirene	mg/kgss	< 0,01	0.1	10	LABO 03 Ed.11^ (2016)	0.01
Dibenzo (a,i) Pirene	mg/kgss	< 0,01	0.1	10	LABO 03 Ed.11^ (2016)	0.01
Dibenzo (a,h) Pirene	mg/kgss	< 0,01	0.1	10	LABO 03 Ed.11^ (2016)	0.01
Sommatoria policiclici aromatici	mg/kgss	< 0,01	10	100	(*)LABO 03 Ed.11^ (2016)	0.01
Dibenzo (a,h) Antracene	mg/kgss	< 0,01	0.1	10	LABO 03 Ed.11^ (2016)	0.01
Indeno (1,2,3,cd) Pirene	mg/kgss	< 0,01	0.1	5	LABO 03 Ed.11^ (2016)	0.01
Pirene	mg/kgss	< 0,01	5	50	LABO 03 Ed.11^ (2016)	0.01
FITOFARMACI						
Alaclor	mg/kgss	< 0,01	0.01	1	(*)LABO 05 Ed.00^ (2017) + EPA 8270D:2014	0.01
Aldrin	mg/kgss	< 0,01	0.01	0.1	(*)LABO 05 Ed.00^ (2017) + EPA 8270D:2014	0.01
Atrazina	mg/kgss	< 0,01	0.01	1	(*)LABO 05 Ed.00^ (2017) + EPA 8270D:2014	0.01
alfa-Esaclorocicloesano	mg/kgss	< 0,01	0.01	0.1	(*)LABO 05 Ed.00^ (2017) + EPA 8270D:2014	0.01
beta-Esaclorocicloesano	mg/kgss	< 0,01	0.01	0.5	(*)LABO 05 Ed.00^ (2017) + EPA 8270D:2014	0.01
gamma-Esaclorocicloesano (Lindano)	mg/kgss	< 0,01	0.01	0.5	(*)LABO 05 Ed.00^ (2017) + EPA 8270D:2014	0.01
Clordano	mg/kgss	< 0,01	0.01	0.1	(*)LABO 05 Ed.00^ (2017) + EPA 8270D:2014	0.01
DDD, DDE, DDT	mg/kgss	< 0,01	0.01	0.1	(*)LABO 05 Ed.00^ (2017) + EPA 8270D:2014	0.01
Dieldrin	mg/kgss	< 0,01	0.01	0.1	(*)LABO 05 Ed.00^ (2017) + EPA 8270D:2014	0.01
Endrin	mg/kgss	< 0,01	0.01	2	(*)LABO 05 Ed.00^ (2017) + EPA 8270D:2014	0.01
PCB	mg/kgss	< 0,01	0.06	5	LABO 04 Ed.08^ (2016)	0.01

GIUDIZIO DI CONFORMITA' :

I parametri analizzati presentano valori CONFORMI ai limiti imposti nel DLgs n° 152/2006 Parte quarta Titolo V All.5 Tab. 1 per i siti ad uso Verde pubblico, privato e residenziale, Commerciale e Industriale

Il giudizio di conformità si riferisce ai parametri analizzati e si basa sul confronto del valore riscontrato con i valori di riferimento senza considerare l'incertezza di misura.

La riga contrassegnata con l'asterisco (*) indica che la prova non è accreditata da Accredia.
Le analisi, se non specificato altrimenti sono da considerarsi effettuate in unica replica sul campione tal quale.
LoQ (limite di quantificazione), il risultato preceduto dal simbolo "<" indica un valore inferiore a LoD (limite di rivelavibilità), I.M. (incertezza di misura).
L'incertezza di misura è espressa come incertezza di misura estesa U = k*uc ed è stata calcolata con un fattore di copertura k=2, corrispondente a un livello di probabilità di circa il 95%.
I recuperi sono conformi a quanto prescritto dal metodo, e non vengono utilizzati nel calcolo del risultato finale.
I risultati sono riferiti al campione vagliato a 2 cm.
Analisi effettuate sul campione tal quale : Idrocarburi leggeri < 12, Idrocarburi pesanti > 12, MTBE, Composti aromatici, Benzene e Solventi clorurati, Amianto.Tutti gli altri parametri sono effettuati sul sotto vaglio 2 mm.
Le sommatorie sono calcolate mediante il criterio del lower bound.
I contenitori utilizzati per il prelievo e la temperatura di trasporto del campione, sono risultati conformi a quanto richiesto dai metodi analitici.
Il presente Rapporto di Prova non può essere riprodotto in forma parziale senza autorizzazione scritta di Labo Consult S.r.l.

Il Responsabile del Laboratorio
Dr. Mariateresa Magrino
Chimico

Sede Legale e Amministrativa VIA PORDOI, 18 - 20021 BARANZATE (MI) TEL: 02/39321686 FAX: 02/39321572 MAIL: info@laboconsult.it
Cap. Soc. 10920,00 int. Vers. C.C.I.A.A. Milano n. 1001867 Reg. Soc. Comm. Trib. Milano n. 185464 Cad Fisc. e P.IVA n. 04363550155

RAPPORTO DI PROVA n° 17LA00109 DEL 28/09/2017

COMMITTENTE : DIMMS CONTROL S.r.l.
SS11 Padana Superiore, 317
20090 - Vimodrone (MI)

DATI DEL CAMPIONE :

Descrizione : SUO_25 b profondità 1.00 m

Matrice : Terreno

Produttore : ANAS S.p.a. Direzione Progettazione e Realizzazione Lavori Via Pianciani, 16 - 00185 Roma

DATI DEL PRELIEVO :

Luogo di prelievo : SP132 Villa Santa Maria (CH)

Prelevato da : Personale Labo Consult

Piano di campionamento : Effettuato da Cliente

Data prelievo : 05/09/2017

Data arrivo campione : 06/09/2017

Data inizio prove : 08/09/2017

Data fine prove : 28/09/2017

LIMITI DI LEGGE RIPORTATI:

D.Lgs.152/2006, Parte IV, Allegato 5, Tabella 1 e s.m.i.
Colonna A - Siti a destinazione d'uso Verde pubblico, privato e residenziale
Colonna B - Siti a destinazione d'uso Commerciale e industriale

Il campione sottoposto a prova ha dato i seguenti risultati:

Parametro	U.M.	Valore	I.M.	Limiti A	Limiti B	Metodo	LoQ
Residuo a 105°C	%	86,4				CNR IRSA 2 Q 64 Vol 2 1984	0.5
Frazione inferiore a 2 mm	%	32,4				D.M 13.09.1999 SO n.185 GU n.248 del 21.10.1999 Met. II.1	0.5
Carbonio organico totale	g/kgss	5,3				(*)LABO 01 Ed.00^ (2017)	0.01
Cromo VI	mg/kgss	< 2		2	15	CNR IRSA 16 Q64 Vol 3 1986	2
pH		8,4				(*)CNR IRSA 1 Q 64 Vol 3 1985	
Alluminio	mg/kgss	12623	± 3238			LABO 09 Ed.09^ (2016)	40
Arsenico	mg/kgss	< 4		20	50	LABO 09 Ed.09^ (2016)	4
Cadmio	mg/kgss	< 1		2	15	LABO 09 Ed.09^ (2016)	4
Cromo totale	mg/kgss	13,0	± 3.7	150	800	LABO 09 Ed.09^ (2016)	40
Ferro	mg/kgss	8528	± 2043			LABO 09 Ed.09^ (2016)	40
Mercurio	mg/kgss	< 0,5		1	5	(*)EPA 3051A : 2007 + EPA 6010D : 2014	0.5
Nichel	mg/kgss	16,6	± 4.7	120	500	LABO 09 Ed.09^ (2016)	40
Piombo	mg/kgss	< 5		100	1000	LABO 09 Ed.09^ (2016)	40
Rame	mg/kgss	20,7	± 7.7	120	600	LABO 09 Ed.09^ (2016)	40
Vanadio	mg/kgss	15,6		90	250	(*)EPA 3051A : 2007 + EPA 6010D : 2014	40
Zinco	mg/kgss	23,1	± 6.5	150	1500	LABO 09 Ed.09^ (2016)	40
Idrocarburi leggeri C<12	mg/kgss	< 1		10	250	LABO 10 Ed.06^ (2016)	1
Idrocarburi pesanti C>12	mg/kgss	< 20		50	750	LABO 11 Ed.07^ (2017)	20
COMPOSTI ORGANICI AROMATICI							
Benzene	mg/kgss	< 0,01		0.1	2	LABO 10 Ed.06^ (2016)	0.01
Etilbenzene	mg/kgss	< 0,01		0.5	50	LABO 10 Ed.06^ (2016)	0.01
Xilene (o,m,p)	mg/kgss	< 0,01		0.5	50	LABO 10 Ed.06^ (2016)	0.01
Stirene	mg/kgss	< 0,01		0.5	50	LABO 10 Ed.06^ (2016)	0.01
Toluene	mg/kgss	< 0,01		0.5	50	LABO 10 Ed.06^ (2016)	0.01
Solventi organici aromatici	mg/kgss	< 0,01		1	100	LABO 10 Ed.06^ (2016)	0.01
IDROCARBURI POLICICLICI AROMATICI							

Sede Legale e Amministrativa VIA PORDOI, 18 - 20021 BARANZATE (MI) TEL: 02/39321686 FAX: 02/39321572 MAIL: info@laboconsult.it
Cap. Soc. 10920,00 int. Vers. C.C.I.A.A. Milano n. 1001867 Reg. Soc. Comm. Trib. Milano n. 185464 Cad Fisc. e P.IVA n. 04363550155

Segue rapporto di prova 17LA00109 del 28/09/2017

Benzo (a) Antracene	mg/kgss	< 0,01	0.5	10	LABO 03 Ed.11^ (2016)	0.01
Benzo (a) Pirene	mg/kgss	< 0,01	0.1	10	LABO 03 Ed.11^ (2016)	0.01
Benzo (b) Fluorantene	mg/kgss	< 0,01	0.5	10	LABO 03 Ed.11^ (2016)	0.01
Benzo (k) Fluorantene	mg/kgss	< 0,01	0.5	10	LABO 03 Ed.11^ (2016)	0.01
Benzo (g,h,i) Perilene	mg/kgss	< 0,01	0.1	10	LABO 03 Ed.11^ (2016)	0.01
Crisene	mg/kgss	< 0,01	5	50	LABO 03 Ed.11^ (2016)	0.01
Dibenzo (a,e) Pirene	mg/kgss	< 0,01	0.1	10	LABO 03 Ed.11^ (2016)	0.01
Dibenzo (a,l) Pirene	mg/kgss	< 0,01	0.1	10	LABO 03 Ed.11^ (2016)	0.01
Dibenzo (a,i) Pirene	mg/kgss	< 0,01	0.1	10	LABO 03 Ed.11^ (2016)	0.01
Dibenzo (a,h) Pirene	mg/kgss	< 0,01	0.1	10	LABO 03 Ed.11^ (2016)	0.01
Sommatoria policiclici aromatici	mg/kgss	< 0,01	10	100	(*)LABO 03 Ed.11^ (2016)	0.01
Dibenzo (a,h) Antracene	mg/kgss	< 0,01	0.1	10	LABO 03 Ed.11^ (2016)	0.01
Indeno (1,2,3,cd) Pirene	mg/kgss	< 0,01	0.1	5	LABO 03 Ed.11^ (2016)	0.01
Pirene	mg/kgss	< 0,01	5	50	LABO 03 Ed.11^ (2016)	0.01
FITOFARMACI						
Alaclor	mg/kgss	< 0,01	0.01	1	(*)LABO 05 Ed.00^ (2017) + EPA 8270D:2014	0.01
Aldrin	mg/kgss	< 0,01	0.01	0.1	(*)LABO 05 Ed.00^ (2017) + EPA 8270D:2014	0.01
Atrazina	mg/kgss	< 0,01	0.01	1	(*)LABO 05 Ed.00^ (2017) + EPA 8270D:2014	0.01
alfa-Esaclorocicloesano	mg/kgss	< 0,01	0.01	0.1	(*)LABO 05 Ed.00^ (2017) + EPA 8270D:2014	0.01
beta-Esaclorocicloesano	mg/kgss	< 0,01	0.01	0.5	(*)LABO 05 Ed.00^ (2017) + EPA 8270D:2014	0.01
gamma-Esaclorocicloesano (Lindano)	mg/kgss	< 0,01	0.01	0.5	(*)LABO 05 Ed.00^ (2017) + EPA 8270D:2014	0.01
Clordano	mg/kgss	< 0,01	0.01	0.1	(*)LABO 05 Ed.00^ (2017) + EPA 8270D:2014	0.01
DDD, DDE, DDT	mg/kgss	< 0,01	0.01	0.1	(*)LABO 05 Ed.00^ (2017) + EPA 8270D:2014	0.01
Dieldrin	mg/kgss	< 0,01	0.01	0.1	(*)LABO 05 Ed.00^ (2017) + EPA 8270D:2014	0.01
Endrin	mg/kgss	< 0,01	0.01	2	(*)LABO 05 Ed.00^ (2017) + EPA 8270D:2014	0.01
PCB	mg/kgss	< 0,01	0.06	5	LABO 04 Ed.08^ (2016)	0.01

GIUDIZIO DI CONFORMITA' :

I parametri analizzati presentano valori CONFORMI ai limiti imposti nel DLgs n° 152/2006 Parte quarta Titolo V All.5 Tab. 1 per i siti ad uso Verde pubblico, privato e residenziale, Commerciale e Industriale

Il giudizio di conformità si riferisce ai parametri analizzati e si basa sul confronto del valore riscontrato con i valori di riferimento senza considerare l'incertezza di misura.

La riga contrassegnata con l'asterisco (*) indica che la prova non è accreditata da Accredia.
Le analisi, se non specificato altrimenti sono da considerarsi effettuate in unica replica sul campione tal quale.
LoQ (limite di quantificazione), il risultato preceduto dal simbolo "<" indica un valore inferiore a LoD (limite di rivelavibilità), I.M. (incertezza di misura).
L'incertezza di misura è espressa come incertezza di misura estesa U = k*uc ed è stata calcolata con un fattore di copertura k=2, corrispondente a un livello di probabilità di circa il 95%.
I recuperi sono conformi a quanto prescritto dal metodo, e non vengono utilizzati nel calcolo del risultato finale.
I risultati sono riferiti al campione vagliato a 2 cm.
Analisi effettuate sul campione tal quale : Idrocarburi leggeri < 12, Idrocarburi pesanti > 12, MTBE, Composti aromatici, Benzene e Solventi clorurati, Amianto.Tutti gli altri parametri sono effettuati sul sotto vaglio 2 mm.
Le sommatorie sono calcolate mediante il criterio del lower bound.
I contenitori utilizzati per il prelievo e la temperatura di trasporto del campione, sono risultati conformi a quanto richiesto dai metodi analitici.
Il presente Rapporto di Prova non può essere riprodotto in forma parziale senza autorizzazione scritta di Labo Consult S.r.l.

Il Responsabile del Laboratorio
Dr. Mariateresa Magrino
Chimico

Sede Legale e Amministrativa VIA PORDOI, 18 - 20021 BARANZATE (MI) TEL: 02/39321686 FAX: 02/39321572 MAIL: info@laboconsult.it
Cap. Soc. 10920,00 int. Vers. C.C.I.A.A. Milano n. 1001867 Reg. Soc. Comm. Trib. Milano n. 185464 Cad Fisc. e P.IVA n. 04363550155

RAPPORTO DI PROVA n° 17LA00110 DEL 28/09/2017

COMMITTENTE : DIMMS CONTROL S.r.l.
SS11 Padana Superiore, 317
20090 - Vimodrone (MI)

DATI DEL CAMPIONE :

Descrizione : SUO_25 c profondità 1.50 m

Matrice : Terreno

Produttore : ANAS S.p.a. Direzione Progettazione e Realizzazione Lavori Via Pianciani, 16 - 00185 Roma

DATI DEL PRELIEVO :

Luogo di prelievo : SP132 Villa Santa Maria (CH)

Prelevato da : Personale Labo Consult

Piano di campionamento : Effettuato da Cliente

Data prelievo : 05/09/2017

Data arrivo campione : 06/09/2017

Data inizio prove : 08/09/2017

Data fine prove : 28/09/2017

LIMITI DI LEGGE RIPORTATI:

D.Lgs.152/2006, Parte IV, Allegato 5, Tabella 1 e s.m.i.
Colonna A - Siti a destinazione d'uso Verde pubblico, privato e residenziale
Colonna B - Siti a destinazione d'uso Commerciale e industriale

Il campione sottoposto a prova ha dato i seguenti risultati:

Parametro	U.M.	Valore	I.M.	Limiti A	Limiti B	Metodo	LoQ
Residuo a 105°C	%	86,2				CNR IRSA 2 Q 64 Vol 2 1984	0.5
Frazione inferiore a 2 mm	%	43,6				D.M 13.09.1999 SO n.185 GU n.248 del 21.10.1999 Met. II.1	0.5
Carbonio organico totale	g/kgss	1,5				(*)LABO 01 Ed.00^ (2017)	0.01
Cromo VI	mg/kgss	< 2		2	15	CNR IRSA 16 Q64 Vol 3 1986	2
pH		8,0				(*)CNR IRSA 1 Q 64 Vol 3 1985	
Alluminio	mg/kgss	16708	± 4285			LABO 09 Ed.09^ (2016)	40
Arsenico	mg/kgss	< 4		20	50	LABO 09 Ed.09^ (2016)	4
Cadmio	mg/kgss	< 1		2	15	LABO 09 Ed.09^ (2016)	4
Cromo totale	mg/kgss	17,4	± 4.7	150	800	LABO 09 Ed.09^ (2016)	40
Ferro	mg/kgss	11127	± 2665			LABO 09 Ed.09^ (2016)	40
Mercurio	mg/kgss	< 0,5		1	5	(*)EPA 3051A : 2007 + EPA 6010D : 2014	0.5
Nichel	mg/kgss	22,7	± 5.9	120	500	LABO 09 Ed.09^ (2016)	40
Piombo	mg/kgss	< 5	± 1.9	100	1000	LABO 09 Ed.09^ (2016)	40
Rame	mg/kgss	28	± 10	120	600	LABO 09 Ed.09^ (2016)	40
Vanadio	mg/kgss	20,9		90	250	(*)EPA 3051A : 2007 + EPA 6010D : 2014	40
Zinco	mg/kgss	31	± 8	150	1500	LABO 09 Ed.09^ (2016)	40
Idrocarburi leggeri C<12	mg/kgss	< 1		10	250	LABO 10 Ed.06^ (2016)	1
Idrocarburi pesanti C>12	mg/kgss	< 20		50	750	LABO 11 Ed.07^ (2017)	20
COMPOSTI ORGANICI AROMATICI							
Benzene	mg/kgss	< 0,01		0.1	2	LABO 10 Ed.06^ (2016)	0.01
Etilbenzene	mg/kgss	< 0,01		0.5	50	LABO 10 Ed.06^ (2016)	0.01
Xilene (o,m,p)	mg/kgss	< 0,01		0.5	50	LABO 10 Ed.06^ (2016)	0.01
Stirene	mg/kgss	< 0,01		0.5	50	LABO 10 Ed.06^ (2016)	0.01
Toluene	mg/kgss	< 0,01		0.5	50	LABO 10 Ed.06^ (2016)	0.01
Solventi organici aromatici	mg/kgss	< 0,01		1	100	LABO 10 Ed.06^ (2016)	0.01
IDROCARBURI POLICICLICI AROMATICI							

Sede Legale e Amministrativa VIA PORDOI, 18 - 20021 BARANZATE (MI) TEL: 02/39321686 FAX: 02/39321572 MAIL: info@laboconsult.it
Cap. Soc. 10920,00 int. Vers. C.C.I.A.A. Milano n. 1001867 Reg. Soc. Comm. Trib. Milano n. 185464 Cad Fisc. e P.IVA n. 04363550155

Segue rapporto di prova 17LA00110 del 28/09/2017

Benzo (a) Antracene	mg/kgss	< 0,01	0.5	10	LABO 03 Ed.11^ (2016)	0.01
Benzo (a) Pirene	mg/kgss	< 0,01	0.1	10	LABO 03 Ed.11^ (2016)	0.01
Benzo (b) Fluorantene	mg/kgss	< 0,01	0.5	10	LABO 03 Ed.11^ (2016)	0.01
Benzo (k) Fluorantene	mg/kgss	< 0,01	0.5	10	LABO 03 Ed.11^ (2016)	0.01
Benzo (g,h,i) Perilene	mg/kgss	< 0,01	0.1	10	LABO 03 Ed.11^ (2016)	0.01
Crisene	mg/kgss	< 0,01	5	50	LABO 03 Ed.11^ (2016)	0.01
Dibenzo (a,e) Pirene	mg/kgss	< 0,01	0.1	10	LABO 03 Ed.11^ (2016)	0.01
Dibenzo (a,l) Pirene	mg/kgss	< 0,01	0.1	10	LABO 03 Ed.11^ (2016)	0.01
Dibenzo (a,i) Pirene	mg/kgss	< 0,01	0.1	10	LABO 03 Ed.11^ (2016)	0.01
Dibenzo (a,h) Pirene	mg/kgss	< 0,01	0.1	10	LABO 03 Ed.11^ (2016)	0.01
Sommatoria policiclici aromatici	mg/kgss	< 0,01	10	100	(*)LABO 03 Ed.11^ (2016)	0.01
Dibenzo (a,h) Antracene	mg/kgss	< 0,01	0.1	10	LABO 03 Ed.11^ (2016)	0.01
Indeno (1,2,3,cd) Pirene	mg/kgss	< 0,01	0.1	5	LABO 03 Ed.11^ (2016)	0.01
Pirene	mg/kgss	< 0,01	5	50	LABO 03 Ed.11^ (2016)	0.01
FITOFARMACI						
Alaclor	mg/kgss	< 0,01	0.01	1	(*)LABO 05 Ed.00^ (2017) + EPA 8270D:2014	0.01
Aldrin	mg/kgss	< 0,01	0.01	0.1	(*)LABO 05 Ed.00^ (2017) + EPA 8270D:2014	0.01
Atrazina	mg/kgss	< 0,01	0.01	1	(*)LABO 05 Ed.00^ (2017) + EPA 8270D:2014	0.01
alfa-Esaclorocicloesano	mg/kgss	< 0,01	0.01	0.1	(*)LABO 05 Ed.00^ (2017) + EPA 8270D:2014	0.01
beta-Esaclorocicloesano	mg/kgss	< 0,01	0.01	0.5	(*)LABO 05 Ed.00^ (2017) + EPA 8270D:2014	0.01
gamma-Esaclorocicloesano (Lindano)	mg/kgss	< 0,01	0.01	0.5	(*)LABO 05 Ed.00^ (2017) + EPA 8270D:2014	0.01
Clordano	mg/kgss	< 0,01	0.01	0.1	(*)LABO 05 Ed.00^ (2017) + EPA 8270D:2014	0.01
DDD, DDE, DDT	mg/kgss	< 0,01	0.01	0.1	(*)LABO 05 Ed.00^ (2017) + EPA 8270D:2014	0.01
Dieldrin	mg/kgss	< 0,01	0.01	0.1	(*)LABO 05 Ed.00^ (2017) + EPA 8270D:2014	0.01
Endrin	mg/kgss	< 0,01	0.01	2	(*)LABO 05 Ed.00^ (2017) + EPA 8270D:2014	0.01
PCB	mg/kgss	< 0,01	0.06	5	LABO 04 Ed.08^ (2016)	0.01

GIUDIZIO DI CONFORMITA' :

I parametri analizzati presentano valori CONFORMI ai limiti imposti nel DLgs n° 152/2006 Parte quarta Titolo V All.5 Tab. 1 per i siti ad uso Verde pubblico, privato e residenziale, Commerciale e Industriale

Il giudizio di conformità si riferisce ai parametri analizzati e si basa sul confronto del valore riscontrato con i valori di riferimento senza considerare l'incertezza di misura.

La riga contrassegnata con l'asterisco (*) indica che la prova non è accreditata da Accredia.
Le analisi, se non specificato altrimenti sono da considerarsi effettuate in unica replica sul campione tal quale.
LoQ (limite di quantificazione), il risultato preceduto dal simbolo "<" indica un valore inferiore a LoD (limite di rivelavibilità), I.M. (incertezza di misura).
L'incertezza di misura è espressa come incertezza di misura estesa U = k*uc ed è stata calcolata con un fattore di copertura k=2, corrispondente a un livello di probabilità di circa il 95%.
I recuperi sono conformi a quanto prescritto dal metodo, e non vengono utilizzati nel calcolo del risultato finale.
I risultati sono riferiti al campione vagliato a 2 cm.
Analisi effettuate sul campione tal quale : Idrocarburi leggeri < 12, Idrocarburi pesanti > 12, MTBE, Composti aromatici, Benzene e Solventi clorurati, Amianto.Tutti gli altri parametri sono effettuati sul sotto vaglio 2 mm.
Le sommatorie sono calcolate mediante il criterio del lower bound.
I contenitori utilizzati per il prelievo e la temperatura di trasporto del campione, sono risultati conformi a quanto richiesto dai metodi analitici.
Il presente Rapporto di Prova non può essere riprodotto in forma parziale senza autorizzazione scritta di Labo Consult S.r.l.

Il Responsabile del Laboratorio
Dr. Mariateresa Magrino
Chimico

Sede Legale e Amministrativa VIA PORDOI, 18 - 20021 BARANZATE (MI) TEL: 02/39321686 FAX: 02/39321572 MAIL: info@laboconsult.it
Cap. Soc. 10920,00 int. Vers. C.C.I.A.A. Milano n. 1001867 Reg. Soc. Comm. Trib. Milano n. 185464 Cad Fisc. e P.IVA n. 04363550155

RAPPORTO DI PROVA n° 17LA00111 DEL 28/09/2017

COMMITTENTE : DIMMS CONTROL S.r.l.
SS11 Padana Superiore, 317
20090 - Vimodrone (MI)

DATI DEL CAMPIONE :

Descrizione : SUO_26 a profondità 0,40 m

Matrice : Terreno

Produttore : ANAS S.p.a. Direzione Progettazione e Realizzazione Lavori Via Pianciani, 16 - 00185 Roma

DATI DEL PRELIEVO :

Luogo di prelievo : SP132 Villa Santa Maria (CH)

Prelevato da : Personale Labo Consult

Piano di campionamento : Effettuato da Cliente

Data prelievo : 05/09/2017

Data arrivo campione : 06/09/2017

Data inizio prove : 08/09/2017

Data fine prove : 28/09/2017

LIMITI DI LEGGE RIPORTATI:

D.Lgs.152/2006, Parte IV, Allegato 5, Tabella 1 e s.m.i.
Colonna A - Siti a destinazione d'uso Verde pubblico, privato e residenziale
Colonna B - Siti a destinazione d'uso Commerciale e industriale

Il campione sottoposto a prova ha dato i seguenti risultati:

Parametro	U.M.	Valore	I.M.	Limiti A	Limiti B	Metodo	LoQ
Residuo a 105°C	%	86,1				CNR IRSA 2 Q 64 Vol 2 1984	0.5
Frazione inferiore a 2 mm	%	32,6				D.M 13.09.1999 SO n.185 GU n.248 del 21.10.1999 Met. II.1	0.5
Carbonio organico totale	g/kgss	10,1				(*)LABO 01 Ed.00^ (2017)	0.01
Cromo VI	mg/kgss	< 2		2	15	CNR IRSA 16 Q64 Vol 3 1986	2
pH		8,1				(*)CNR IRSA 1 Q 64 Vol 3 1985	
Alluminio	mg/kgss	14031	± 3599			LABO 09 Ed.09^ (2016)	40
Arsenico	mg/kgss	< 4		20	50	LABO 09 Ed.09^ (2016)	4
Cadmio	mg/kgss	< 1		2	15	LABO 09 Ed.09^ (2016)	4
Cromo totale	mg/kgss	13,0	± 3.7	150	800	LABO 09 Ed.09^ (2016)	40
Ferro	mg/kgss	11788	± 2823			LABO 09 Ed.09^ (2016)	40
Mercurio	mg/kgss	< 0,5		1	5	(*)EPA 3051A : 2007 + EPA 6010D : 2014	0.5
Nichel	mg/kgss	14,3	± 4.2	120	500	LABO 09 Ed.09^ (2016)	40
Piombo	mg/kgss	< 5		100	1000	LABO 09 Ed.09^ (2016)	40
Rame	mg/kgss	18,3	± 6.8	120	600	LABO 09 Ed.09^ (2016)	40
Vanadio	mg/kgss	14,9		90	250	(*)EPA 3051A : 2007 + EPA 6010D : 2014	40
Zinco	mg/kgss	22,7	± 6.4	150	1500	LABO 09 Ed.09^ (2016)	40
Idrocarburi leggeri C<12	mg/kgss	< 1		10	250	LABO 10 Ed.06^ (2016)	1
Idrocarburi pesanti C>12	mg/kgss	< 20		50	750	LABO 11 Ed.07^ (2017)	20
COMPOSTI ORGANICI AROMATICI							
Benzene	mg/kgss	< 0,01		0.1	2	LABO 10 Ed.06^ (2016)	0.01
Etilbenzene	mg/kgss	< 0,01		0.5	50	LABO 10 Ed.06^ (2016)	0.01
Xilene (o,m,p)	mg/kgss	< 0,01		0.5	50	LABO 10 Ed.06^ (2016)	0.01
Stirene	mg/kgss	< 0,01		0.5	50	LABO 10 Ed.06^ (2016)	0.01
Toluene	mg/kgss	< 0,01		0.5	50	LABO 10 Ed.06^ (2016)	0.01
Solventi organici aromatici	mg/kgss	< 0,01		1	100	LABO 10 Ed.06^ (2016)	0.01
IDROCARBURI POLICICLICI AROMATICI							

Sede Legale e Amministrativa VIA PORDOI, 18 - 20021 BARANZATE (MI) TEL: 02/39321686 FAX: 02/39321572 MAIL: info@laboconsult.it
Cap. Soc. 10920,00 int. Vers. C.C.I.A.A. Milano n. 1001867 Reg. Soc. Comm. Trib. Milano n. 185464 Cad Fisc. e P.IVA n. 04363550155

Segue rapporto di prova 17LA00111 del 28/09/2017

Benzo (a) Antracene	mg/kgss	< 0,01	0.5	10	LABO 03 Ed.11^ (2016)	0.01
Benzo (a) Pirene	mg/kgss	< 0,01	0.1	10	LABO 03 Ed.11^ (2016)	0.01
Benzo (b) Fluorantene	mg/kgss	< 0,01	0.5	10	LABO 03 Ed.11^ (2016)	0.01
Benzo (k) Fluorantene	mg/kgss	< 0,01	0.5	10	LABO 03 Ed.11^ (2016)	0.01
Benzo (g,h,i) Perilene	mg/kgss	< 0,01	0.1	10	LABO 03 Ed.11^ (2016)	0.01
Crisene	mg/kgss	< 0,01	5	50	LABO 03 Ed.11^ (2016)	0.01
Dibenzo (a,e) Pirene	mg/kgss	< 0,01	0.1	10	LABO 03 Ed.11^ (2016)	0.01
Dibenzo (a,l) Pirene	mg/kgss	< 0,01	0.1	10	LABO 03 Ed.11^ (2016)	0.01
Dibenzo (a,i) Pirene	mg/kgss	< 0,01	0.1	10	LABO 03 Ed.11^ (2016)	0.01
Dibenzo (a,h) Pirene	mg/kgss	< 0,01	0.1	10	LABO 03 Ed.11^ (2016)	0.01
Sommatoria policiclici aromatici	mg/kgss	< 0,01	10	100	(*)LABO 03 Ed.11^ (2016)	0.01
Dibenzo (a,h) Antracene	mg/kgss	< 0,01	0.1	10	LABO 03 Ed.11^ (2016)	0.01
Indeno (1,2,3,cd) Pirene	mg/kgss	< 0,01	0.1	5	LABO 03 Ed.11^ (2016)	0.01
Pirene	mg/kgss	< 0,01	5	50	LABO 03 Ed.11^ (2016)	0.01
FITOFARMACI						
Alaclor	mg/kgss	< 0,01	0.01	1	(*)LABO 05 Ed.00^ (2017) + EPA 8270D:2014	0.01
Aldrin	mg/kgss	< 0,01	0.01	0.1	(*)LABO 05 Ed.00^ (2017) + EPA 8270D:2014	0.01
Atrazina	mg/kgss	< 0,01	0.01	1	(*)LABO 05 Ed.00^ (2017) + EPA 8270D:2014	0.01
alfa-Esaclorocicloesano	mg/kgss	< 0,01	0.01	0.1	(*)LABO 05 Ed.00^ (2017) + EPA 8270D:2014	0.01
beta-Esaclorocicloesano	mg/kgss	< 0,01	0.01	0.5	(*)LABO 05 Ed.00^ (2017) + EPA 8270D:2014	0.01
gamma-Esaclorocicloesano (Lindano)	mg/kgss	< 0,01	0.01	0.5	(*)LABO 05 Ed.00^ (2017) + EPA 8270D:2014	0.01
Clordano	mg/kgss	< 0,01	0.01	0.1	(*)LABO 05 Ed.00^ (2017) + EPA 8270D:2014	0.01
DDD, DDE, DDT	mg/kgss	< 0,01	0.01	0.1	(*)LABO 05 Ed.00^ (2017) + EPA 8270D:2014	0.01
Dieldrin	mg/kgss	< 0,01	0.01	0.1	(*)LABO 05 Ed.00^ (2017) + EPA 8270D:2014	0.01
Endrin	mg/kgss	< 0,01	0.01	2	(*)LABO 05 Ed.00^ (2017) + EPA 8270D:2014	0.01
PCB	mg/kgss	< 0,01	0.06	5	LABO 04 Ed.08^ (2016)	0.01

GIUDIZIO DI CONFORMITA' :

I parametri analizzati presentano valori CONFORMI ai limiti imposti nel DLgs n° 152/2006 Parte quarta Titolo V All.5 Tab. 1 per i siti ad uso Verde pubblico, privato e residenziale, Commerciale e Industriale

Il giudizio di conformità si riferisce ai parametri analizzati e si basa sul confronto del valore riscontrato con i valori di riferimento senza considerare l'incertezza di misura.

La riga contrassegnata con l'asterisco (*) indica che la prova non è accreditata da Accredia.
Le analisi, se non specificato altrimenti sono da considerarsi effettuate in unica replica sul campione tal quale.
LoQ (limite di quantificazione), il risultato preceduto dal simbolo "<" indica un valore inferiore a LoD (limite di rivelavibilità), I.M. (incertezza di misura).
L'incertezza di misura è espressa come incertezza di misura estesa U = k*uc ed è stata calcolata con un fattore di copertura k=2, corrispondente a un livello di probabilità di circa il 95%.
I recuperi sono conformi a quanto prescritto dal metodo, e non vengono utilizzati nel calcolo del risultato finale.
I risultati sono riferiti al campione vagliato a 2 cm.
Analisi effettuate sul campione tal quale : Idrocarburi leggeri < 12, Idrocarburi pesanti > 12, MTBE, Composti aromatici, Benzene e Solventi clorurati, Amianto.Tutti gli altri parametri sono effettuati sul sotto vaglio 2 mm.
Le sommatorie sono calcolate mediante il criterio del lower bound.
I contenitori utilizzati per il prelievo e la temperatura di trasporto del campione, sono risultati conformi a quanto richiesto dai metodi analitici.
Il presente Rapporto di Prova non può essere riprodotto in forma parziale senza autorizzazione scritta di Labo Consult S.r.l.

Il Responsabile del Laboratorio
Dr. Mariateresa Magrino
Chimico

Sede Legale e Amministrativa VIA PORDOI, 18 - 20021 BARANZATE (MI) TEL: 02/39321686 FAX: 02/39321572 MAIL: info@laboconsult.it
Cap. Soc. 10920,00 int. Vers. C.C.I.A.A. Milano n. 1001867 Reg. Soc. Comm. Trib. Milano n. 185464 Cad Fisc. e P.IVA n. 04363550155

RAPPORTO DI PROVA n° 17LA00112 DEL 28/09/2017

COMMITTENTE : DIMMS CONTROL S.r.l.
SS11 Padana Superiore, 317
20090 - Vimodrone (MI)

DATI DEL CAMPIONE :

Descrizione : SUO_26 b profondità 1.00 m

Matrice : Terreno

Produttore : ANAS S.p.a. Direzione Progettazione e Realizzazione Lavori Via Pianciani, 16 - 00185 Roma

DATI DEL PRELIEVO :

Luogo di prelievo : SP132 Villa Santa Maria (CH)

Prelevato da : Personale Labo Consult

Piano di campionamento : Effettuato da Cliente

Data prelievo : 05/09/2017

Data arrivo campione : 06/09/2017

Data inizio prove : 08/09/2017

Data fine prove : 28/09/2017

LIMITI DI LEGGE RIPORTATI:

D.Lgs.152/2006, Parte IV, Allegato 5, Tabella 1 e s.m.i.
Colonna A - Siti a destinazione d'uso Verde pubblico, privato e residenziale
Colonna B - Siti a destinazione d'uso Commerciale e industriale

Il campione sottoposto a prova ha dato i seguenti risultati:

Parametro	U.M.	Valore	I.M.	Limiti A	Limiti B	Metodo	LoQ
Residuo a 105°C	%	86,4				CNR IRSA 2 Q 64 Vol 2 1984	0.5
Frazione inferiore a 2 mm	%	32,6				D.M 13.09.1999 SO n.185 GU n.248 del 21.10.1999 Met. II.1	0.5
Carbonio organico totale	g/kgss	7,1				(*)LABO 01 Ed.00^ (2017)	0.01
Cromo VI	mg/kgss	< 2		2	15	CNR IRSA 16 Q64 Vol 3 1986	2
pH		8,2				(*)CNR IRSA 1 Q 64 Vol 3 1985	
Alluminio	mg/kgss	13822	± 3545			LABO 09 Ed.09^ (2016)	40
Arsenico	mg/kgss	< 4		20	50	LABO 09 Ed.09^ (2016)	4
Cadmio	mg/kgss	< 1		2	15	LABO 09 Ed.09^ (2016)	4
Cromo totale	mg/kgss	13,0	± 3.7	150	800	LABO 09 Ed.09^ (2016)	40
Ferro	mg/kgss	11684	± 2798			LABO 09 Ed.09^ (2016)	40
Mercurio	mg/kgss	< 0,5		1	5	(*)EPA 3051A : 2007 + EPA 6010D : 2014	0.5
Nichel	mg/kgss	13,8	± 4.1	120	500	LABO 09 Ed.09^ (2016)	40
Piombo	mg/kgss	< 5		100	1000	LABO 09 Ed.09^ (2016)	40
Rame	mg/kgss	18,0	± 6.7	120	600	LABO 09 Ed.09^ (2016)	40
Vanadio	mg/kgss	14,6		90	250	(*)EPA 3051A : 2007 + EPA 6010D : 2014	40
Zinco	mg/kgss	22,7	± 6.4	150	1500	LABO 09 Ed.09^ (2016)	40
Idrocarburi leggeri C<12	mg/kgss	< 1		10	250	LABO 10 Ed.06^ (2016)	1
Idrocarburi pesanti C>12	mg/kgss	< 20		50	750	LABO 11 Ed.07^ (2017)	20
COMPOSTI ORGANICI AROMATICI							
Benzene	mg/kgss	< 0,01		0.1	2	LABO 10 Ed.06^ (2016)	0.01
Etilbenzene	mg/kgss	< 0,01		0.5	50	LABO 10 Ed.06^ (2016)	0.01
Xilene (o,m,p)	mg/kgss	< 0,01		0.5	50	LABO 10 Ed.06^ (2016)	0.01
Stirene	mg/kgss	< 0,01		0.5	50	LABO 10 Ed.06^ (2016)	0.01
Toluene	mg/kgss	< 0,01		0.5	50	LABO 10 Ed.06^ (2016)	0.01
Solventi organici aromatici	mg/kgss	< 0,01		1	100	LABO 10 Ed.06^ (2016)	0.01
IDROCARBURI POLICICLICI AROMATICI							

Sede Legale e Amministrativa VIA PORDOI, 18 - 20021 BARANZATE (MI) TEL: 02/39321686 FAX: 02/39321572 MAIL: info@laboconsult.it
Cap. Soc. 10920,00 int. Vers. C.C.I.A.A. Milano n. 1001867 Reg. Soc. Comm. Trib. Milano n. 185464 Cad Fisc. e P.IVA n. 04363550155

Segue rapporto di prova 17LA00112 del 28/09/2017

Benzo (a) Antracene	mg/kgss	< 0,01	0.5	10	LABO 03 Ed.11^ (2016)	0.01
Benzo (a) Pirene	mg/kgss	< 0,01	0.1	10	LABO 03 Ed.11^ (2016)	0.01
Benzo (b) Fluorantene	mg/kgss	< 0,01	0.5	10	LABO 03 Ed.11^ (2016)	0.01
Benzo (k) Fluorantene	mg/kgss	< 0,01	0.5	10	LABO 03 Ed.11^ (2016)	0.01
Benzo (g,h,i) Perilene	mg/kgss	< 0,01	0.1	10	LABO 03 Ed.11^ (2016)	0.01
Crisene	mg/kgss	< 0,01	5	50	LABO 03 Ed.11^ (2016)	0.01
Dibenzo (a,e) Pirene	mg/kgss	< 0,01	0.1	10	LABO 03 Ed.11^ (2016)	0.01
Dibenzo (a,l) Pirene	mg/kgss	< 0,01	0.1	10	LABO 03 Ed.11^ (2016)	0.01
Dibenzo (a,i) Pirene	mg/kgss	< 0,01	0.1	10	LABO 03 Ed.11^ (2016)	0.01
Dibenzo (a,h) Pirene	mg/kgss	< 0,01	0.1	10	LABO 03 Ed.11^ (2016)	0.01
Sommatoria policiclici aromatici	mg/kgss	< 0,01	10	100	(*)LABO 03 Ed.11^ (2016)	0.01
Dibenzo (a,h) Antracene	mg/kgss	< 0,01	0.1	10	LABO 03 Ed.11^ (2016)	0.01
Indeno (1,2,3,cd) Pirene	mg/kgss	< 0,01	0.1	5	LABO 03 Ed.11^ (2016)	0.01
Pirene	mg/kgss	< 0,01	5	50	LABO 03 Ed.11^ (2016)	0.01
FITOFARMACI						
Alaclor	mg/kgss	< 0,01	0.01	1	(*)LABO 05 Ed.00^ (2017) + EPA 8270D:2014	0.01
Aldrin	mg/kgss	< 0,01	0.01	0.1	(*)LABO 05 Ed.00^ (2017) + EPA 8270D:2014	0.01
Atrazina	mg/kgss	< 0,01	0.01	1	(*)LABO 05 Ed.00^ (2017) + EPA 8270D:2014	0.01
alfa-Esaclorocicloesano	mg/kgss	< 0,01	0.01	0.1	(*)LABO 05 Ed.00^ (2017) + EPA 8270D:2014	0.01
beta-Esaclorocicloesano	mg/kgss	< 0,01	0.01	0.5	(*)LABO 05 Ed.00^ (2017) + EPA 8270D:2014	0.01
gamma-Esaclorocicloesano (Lindano)	mg/kgss	< 0,01	0.01	0.5	(*)LABO 05 Ed.00^ (2017) + EPA 8270D:2014	0.01
Clordano	mg/kgss	< 0,01	0.01	0.1	(*)LABO 05 Ed.00^ (2017) + EPA 8270D:2014	0.01
DDD, DDE, DDT	mg/kgss	< 0,01	0.01	0.1	(*)LABO 05 Ed.00^ (2017) + EPA 8270D:2014	0.01
Dieldrin	mg/kgss	< 0,01	0.01	0.1	(*)LABO 05 Ed.00^ (2017) + EPA 8270D:2014	0.01
Endrin	mg/kgss	< 0,01	0.01	2	(*)LABO 05 Ed.00^ (2017) + EPA 8270D:2014	0.01
PCB	mg/kgss	< 0,01	0.06	5	LABO 04 Ed.08^ (2016)	0.01

GIUDIZIO DI CONFORMITA' :

I parametri analizzati presentano valori CONFORMI ai limiti imposti nel DLgs n° 152/2006 Parte quarta Titolo V All.5 Tab. 1 per i siti ad uso Verde pubblico, privato e residenziale, Commerciale e Industriale

Il giudizio di conformità si riferisce ai parametri analizzati e si basa sul confronto del valore riscontrato con i valori di riferimento senza considerare l'incertezza di misura.

La riga contrassegnata con l'asterisco (*) indica che la prova non è accreditata da Accredia.
Le analisi, se non specificato altrimenti sono da considerarsi effettuate in unica replica sul campione tal quale.
LoQ (limite di quantificazione), il risultato preceduto dal simbolo "<" indica un valore inferiore a LoD (limite di rivelavibilità), I.M. (incertezza di misura).
L'incertezza di misura è espressa come incertezza di misura estesa U = k*uc ed è stata calcolata con un fattore di copertura k=2, corrispondente a un livello di probabilità di circa il 95%.
I recuperi sono conformi a quanto prescritto dal metodo, e non vengono utilizzati nel calcolo del risultato finale.
I risultati sono riferiti al campione vagliato a 2 cm.
Analisi effettuate sul campione tal quale : Idrocarburi leggeri < 12, Idrocarburi pesanti > 12, MTBE, Composti aromatici, Benzene e Solventi clorurati, Amianto.Tutti gli altri parametri sono effettuati sul sotto vaglio 2 mm.
Le sommatorie sono calcolate mediante il criterio del lower bound.
I contenitori utilizzati per il prelievo e la temperatura di trasporto del campione, sono risultati conformi a quanto richiesto dai metodi analitici.
Il presente Rapporto di Prova non può essere riprodotto in forma parziale senza autorizzazione scritta di Labo Consult S.r.l.

Il Responsabile del Laboratorio
Dr. Mariateresa Magrino
Chimico

Sede Legale e Amministrativa VIA PORDOI, 18 - 20021 BARANZATE (MI) TEL: 02/39321686 FAX: 02/39321572 MAIL: info@laboconsult.it
Cap. Soc. 10920,00 int. Vers. C.C.I.A.A. Milano n. 1001867 Reg. Soc. Comm. Trib. Milano n. 185464 Cad Fisc. e P.IVA n. 04363550155

RAPPORTO DI PROVA n° 17LA00113 DEL 28/09/2017

COMMITTENTE : DIMMS CONTROL S.r.l.
SS11 Padana Superiore, 317
20090 - Vimodrone (MI)

DATI DEL CAMPIONE :

Descrizione : SUO_26 c profondità 1.50 m

Matrice : Terreno

Produttore : ANAS S.p.a. Direzione Progettazione e Realizzazione Lavori Via Pianciani, 16 - 00185 Roma

DATI DEL PRELIEVO :

Luogo di prelievo : SP132 Villa Santa Maria (CH)

Prelevato da : Personale Labo Consult

Piano di campionamento : Effettuato da Cliente

Data prelievo : 05/09/2017

Data arrivo campione : 06/09/2017

Data inizio prove : 08/09/2017

Data fine prove : 28/09/2017

LIMITI DI LEGGE RIPORTATI:

D.Lgs.152/2006, Parte IV, Allegato 5, Tabella 1 e s.m.i.
Colonna A - Siti a destinazione d'uso Verde pubblico, privato e residenziale
Colonna B - Siti a destinazione d'uso Commerciale e industriale

Il campione sottoposto a prova ha dato i seguenti risultati:

Parametro	U.M.	Valore	I.M.	Limiti A	Limiti B	Metodo	LoQ
Residuo a 105°C	%	80,8				CNR IRSA 2 Q 64 Vol 2 1984	0.5
Frazione inferiore a 2 mm	%	48,7				D.M 13.09.1999 SO n.185 GU n.248 del 21.10.1999 Met. II.1	0.5
Carbonio organico totale	g/kgss	11,7				(*)LABO 01 Ed.00^ (2017)	0.01
Cromo VI	mg/kgss	< 2		2	15	CNR IRSA 16 Q64 Vol 3 1986	2
pH		8,3				(*)CNR IRSA 1 Q 64 Vol 3 1985	
Alluminio	mg/kgss	20922	± 5365			LABO 09 Ed.09^ (2016)	40
Arsenico	mg/kgss	< 4		20	50	LABO 09 Ed.09^ (2016)	4
Cadmio	mg/kgss	< 1		2	15	LABO 09 Ed.09^ (2016)	4
Cromo totale	mg/kgss	19,5	± 5.1	150	800	LABO 09 Ed.09^ (2016)	40
Ferro	mg/kgss	17649	± 4226			LABO 09 Ed.09^ (2016)	40
Mercurio	mg/kgss	< 0,5		1	5	(*)EPA 3051A : 2007 + EPA 6010D : 2014	0.5
Nichel	mg/kgss	21,0	± 5.6	120	500	LABO 09 Ed.09^ (2016)	40
Piombo	mg/kgss	< 5		100	1000	LABO 09 Ed.09^ (2016)	40
Rame	mg/kgss	27	± 10	120	600	LABO 09 Ed.09^ (2016)	40
Vanadio	mg/kgss	22,2		90	250	(*)EPA 3051A : 2007 + EPA 6010D : 2014	40
Zinco	mg/kgss	34	± 9	150	1500	LABO 09 Ed.09^ (2016)	40
Idrocarburi leggeri C<12	mg/kgss	< 1		10	250	LABO 10 Ed.06^ (2016)	1
Idrocarburi pesanti C>12	mg/kgss	< 20		50	750	LABO 11 Ed.07^ (2017)	20
COMPOSTI ORGANICI AROMATICI							
Benzene	mg/kgss	< 0,01		0.1	2	LABO 10 Ed.06^ (2016)	0.01
Etilbenzene	mg/kgss	< 0,01		0.5	50	LABO 10 Ed.06^ (2016)	0.01
Xilene (o,m,p)	mg/kgss	< 0,01		0.5	50	LABO 10 Ed.06^ (2016)	0.01
Stirene	mg/kgss	< 0,01		0.5	50	LABO 10 Ed.06^ (2016)	0.01
Toluene	mg/kgss	< 0,01		0.5	50	LABO 10 Ed.06^ (2016)	0.01
Solventi organici aromatici	mg/kgss	< 0,01		1	100	LABO 10 Ed.06^ (2016)	0.01
IDROCARBURI POLICICLICI AROMATICI							

Sede Legale e Amministrativa VIA PORDOI, 18 - 20021 BARANZATE (MI) TEL: 02/39321686 FAX: 02/39321572 MAIL: info@laboconsult.it
Cap. Soc. 10920,00 int. Vers. C.C.I.A.A. Milano n. 1001867 Reg. Soc. Comm. Trib. Milano n. 185464 Cad Fisc. e P.IVA n. 04363550155

Segue rapporto di prova 17LA00113 del 28/09/2017

Benzo (a) Antracene	mg/kgss	< 0,01	0.5	10	LABO 03 Ed.11^ (2016)	0.01
Benzo (a) Pirene	mg/kgss	< 0,01	0.1	10	LABO 03 Ed.11^ (2016)	0.01
Benzo (b) Fluorantene	mg/kgss	< 0,01	0.5	10	LABO 03 Ed.11^ (2016)	0.01
Benzo (k) Fluorantene	mg/kgss	< 0,01	0.5	10	LABO 03 Ed.11^ (2016)	0.01
Benzo (g,h,i) Perilene	mg/kgss	< 0,01	0.1	10	LABO 03 Ed.11^ (2016)	0.01
Crisene	mg/kgss	< 0,01	5	50	LABO 03 Ed.11^ (2016)	0.01
Dibenzo (a,e) Pirene	mg/kgss	< 0,01	0.1	10	LABO 03 Ed.11^ (2016)	0.01
Dibenzo (a,l) Pirene	mg/kgss	< 0,01	0.1	10	LABO 03 Ed.11^ (2016)	0.01
Dibenzo (a,i) Pirene	mg/kgss	< 0,01	0.1	10	LABO 03 Ed.11^ (2016)	0.01
Dibenzo (a,h) Pirene	mg/kgss	< 0,01	0.1	10	LABO 03 Ed.11^ (2016)	0.01
Sommatoria policiclici aromatici	mg/kgss	< 0,01	10	100	(*)LABO 03 Ed.11^ (2016)	0.01
Dibenzo (a,h) Antracene	mg/kgss	< 0,01	0.1	10	LABO 03 Ed.11^ (2016)	0.01
Indeno (1,2,3,cd) Pirene	mg/kgss	< 0,01	0.1	5	LABO 03 Ed.11^ (2016)	0.01
Pirene	mg/kgss	< 0,01	5	50	LABO 03 Ed.11^ (2016)	0.01
FITOFARMACI						
Alaclor	mg/kgss	< 0,01	0.01	1	(*)LABO 05 Ed.00^ (2017) + EPA 8270D:2014	0.01
Aldrin	mg/kgss	< 0,01	0.01	0.1	(*)LABO 05 Ed.00^ (2017) + EPA 8270D:2014	0.01
Atrazina	mg/kgss	< 0,01	0.01	1	(*)LABO 05 Ed.00^ (2017) + EPA 8270D:2014	0.01
alfa-Esaclorocicloesano	mg/kgss	< 0,01	0.01	0.1	(*)LABO 05 Ed.00^ (2017) + EPA 8270D:2014	0.01
beta-Esaclorocicloesano	mg/kgss	< 0,01	0.01	0.5	(*)LABO 05 Ed.00^ (2017) + EPA 8270D:2014	0.01
gamma-Esaclorocicloesano (Lindano)	mg/kgss	< 0,01	0.01	0.5	(*)LABO 05 Ed.00^ (2017) + EPA 8270D:2014	0.01
Clordano	mg/kgss	< 0,01	0.01	0.1	(*)LABO 05 Ed.00^ (2017) + EPA 8270D:2014	0.01
DDD, DDE, DDT	mg/kgss	< 0,01	0.01	0.1	(*)LABO 05 Ed.00^ (2017) + EPA 8270D:2014	0.01
Dieldrin	mg/kgss	< 0,01	0.01	0.1	(*)LABO 05 Ed.00^ (2017) + EPA 8270D:2014	0.01
Endrin	mg/kgss	< 0,01	0.01	2	(*)LABO 05 Ed.00^ (2017) + EPA 8270D:2014	0.01
PCB	mg/kgss	< 0,01	0.06	5	LABO 04 Ed.08^ (2016)	0.01

GIUDIZIO DI CONFORMITA' :

I parametri analizzati presentano valori CONFORMI ai limiti imposti nel DLgs n° 152/2006 Parte quarta Titolo V All.5 Tab. 1 per i siti ad uso Verde pubblico, privato e residenziale, Commerciale e Industriale

Il giudizio di conformità si riferisce ai parametri analizzati e si basa sul confronto del valore riscontrato con i valori di riferimento senza considerare l'incertezza di misura.

La riga contrassegnata con l'asterisco (*) indica che la prova non è accreditata da Accredia.
Le analisi, se non specificato altrimenti sono da considerarsi effettuate in unica replica sul campione tal quale.
LoQ (limite di quantificazione), il risultato preceduto dal simbolo "<" indica un valore inferiore a LoD (limite di rivelavibilità), I.M. (incertezza di misura).
L'incertezza di misura è espressa come incertezza di misura estesa U = k*uc ed è stata calcolata con un fattore di copertura k=2, corrispondente a un livello di probabilità di circa il 95%.
I recuperi sono conformi a quanto prescritto dal metodo, e non vengono utilizzati nel calcolo del risultato finale.
I risultati sono riferiti al campione vagliato a 2 cm.
Analisi effettuate sul campione tal quale : Idrocarburi leggeri < 12, Idrocarburi pesanti > 12, MTBE, Composti aromatici, Benzene e Solventi clorurati, Amianto.Tutti gli altri parametri sono effettuati sul sotto vaglio 2 mm.
Le sommatorie sono calcolate mediante il criterio del lower bound.
I contenitori utilizzati per il prelievo e la temperatura di trasporto del campione, sono risultati conformi a quanto richiesto dai metodi analitici.
Il presente Rapporto di Prova non può essere riprodotto in forma parziale senza autorizzazione scritta di Labo Consult S.r.l.

Il Responsabile del Laboratorio
Dr. Mariateresa Magrino
Chimico

Sede Legale e Amministrativa VIA PORDOI, 18 - 20021 BARANZATE (MI) TEL: 02/39321686 FAX: 02/39321572 MAIL: info@laboconsult.it
Cap. Soc. 10920,00 int. Vers. C.C.I.A.A. Milano n. 1001867 Reg. Soc. Comm. Trib. Milano n. 185464 Cad Fisc. e P.IVA n. 04363550155

RAPPORTO DI PROVA n° 17LA00114 DEL 28/09/2017

COMMITTENTE : DIMMS CONTROL S.r.l.
SS11 Padana Superiore, 317
20090 - Vimodrone (MI)

DATI DEL CAMPIONE :

Descrizione : SUO_27 a profondità 0,40 m

Matrice : Terreno

Produttore : ANAS S.p.a. Direzione Progettazione e Realizzazione Lavori Via Pianciani, 16 - 00185 Roma

DATI DEL PRELIEVO :

Luogo di prelievo : Casale Pollice Pizzoferrato (CH)

Prelevato da : Personale Labo Consult

Piano di campionamento : Effettuato da Cliente

Data prelievo : 05/09/2017

Data arrivo campione : 06/09/2017

Data inizio prove : 08/09/2017

Data fine prove : 28/09/2017

LIMITI DI LEGGE RIPORTATI:

D.Lgs.152/2006, Parte IV, Allegato 5, Tabella 1 e s.m.i.
Colonna A - Siti a destinazione d'uso Verde pubblico, privato e residenziale
Colonna B - Siti a destinazione d'uso Commerciale e industriale

Il campione sottoposto a prova ha dato i seguenti risultati:

Parametro	U.M.	Valore	I.M.	Limiti A	Limiti B	Metodo	LoQ
Residuo a 105°C	%	91,0				CNR IRSA 2 Q 64 Vol 2 1984	0.5
Frazione inferiore a 2 mm	%	29,0				D.M 13.09.1999 SO n.185 GU n.248 del 21.10.1999 Met. II.1	0.5
Carbonio organico totale	g/kgss	7,4				(*)LABO 01 Ed.00^ (2017)	0.01
Cromo VI	mg/kgss	< 2		2	15	CNR IRSA 16 Q64 Vol 3 1986	2
pH		8,0				(*)CNR IRSA 1 Q 64 Vol 3 1985	
Alluminio	mg/kgss	9744	± 2499			LABO 09 Ed.09^ (2016)	40
Arsenico	mg/kgss	< 4		20	50	LABO 09 Ed.09^ (2016)	4
Cadmio	mg/kgss	< 1		2	15	LABO 09 Ed.09^ (2016)	4
Cromo totale	mg/kgss	18,6	± 4.9	150	800	LABO 09 Ed.09^ (2016)	40
Ferro	mg/kgss	9999	± 2395			LABO 09 Ed.09^ (2016)	40
Mercurio	mg/kgss	< 0,5		1	5	(*)EPA 3051A : 2007 + EPA 6010D : 2014	0.5
Nichel	mg/kgss	14,4	± 4.2	120	500	LABO 09 Ed.09^ (2016)	40
Piombo	mg/kgss	< 5		100	1000	LABO 09 Ed.09^ (2016)	40
Rame	mg/kgss	7,0	± 2.8	120	600	LABO 09 Ed.09^ (2016)	40
Vanadio	mg/kgss	17,6		90	250	(*)EPA 3051A : 2007 + EPA 6010D : 2014	40
Zinco	mg/kgss	19,3	± 5.6	150	1500	LABO 09 Ed.09^ (2016)	40
Idrocarburi leggeri C<12	mg/kgss	< 1		10	250	LABO 10 Ed.06^ (2016)	1
Idrocarburi pesanti C>12	mg/kgss	< 20		50	750	LABO 11 Ed.07^ (2017)	20
COMPOSTI ORGANICI AROMATICI							
Benzene	mg/kgss	< 0,01		0.1	2	LABO 10 Ed.06^ (2016)	0.01
Etilbenzene	mg/kgss	< 0,01		0.5	50	LABO 10 Ed.06^ (2016)	0.01
Xilene (o,m,p)	mg/kgss	< 0,01		0.5	50	LABO 10 Ed.06^ (2016)	0.01
Stirene	mg/kgss	< 0,01		0.5	50	LABO 10 Ed.06^ (2016)	0.01
Toluene	mg/kgss	< 0,01		0.5	50	LABO 10 Ed.06^ (2016)	0.01
Solventi organici aromatici	mg/kgss	< 0,01		1	100	LABO 10 Ed.06^ (2016)	0.01
IDROCARBURI POLICICLICI AROMATICI							

Sede Legale e Amministrativa VIA PORDOI, 18 - 20021 BARANZATE (MI) TEL: 02/39321686 FAX: 02/39321572 MAIL: info@laboconsult.it
Cap. Soc. 10920,00 int. Vers. C.C.I.A.A. Milano n. 1001867 Reg. Soc. Comm. Trib. Milano n. 185464 Cad Fisc. e P.IVA n. 04363550155

Segue rapporto di prova 17LA00114 del 28/09/2017

Benzo (a) Antracene	mg/kgss	< 0,01	0.5	10	LABO 03 Ed.11^ (2016)	0.01
Benzo (a) Pirene	mg/kgss	< 0,01	0.1	10	LABO 03 Ed.11^ (2016)	0.01
Benzo (b) Fluorantene	mg/kgss	< 0,01	0.5	10	LABO 03 Ed.11^ (2016)	0.01
Benzo (k) Fluorantene	mg/kgss	< 0,01	0.5	10	LABO 03 Ed.11^ (2016)	0.01
Benzo (g,h,i) Perilene	mg/kgss	< 0,01	0.1	10	LABO 03 Ed.11^ (2016)	0.01
Crisene	mg/kgss	< 0,01	5	50	LABO 03 Ed.11^ (2016)	0.01
Dibenzo (a,e) Pirene	mg/kgss	< 0,01	0.1	10	LABO 03 Ed.11^ (2016)	0.01
Dibenzo (a,l) Pirene	mg/kgss	< 0,01	0.1	10	LABO 03 Ed.11^ (2016)	0.01
Dibenzo (a,i) Pirene	mg/kgss	< 0,01	0.1	10	LABO 03 Ed.11^ (2016)	0.01
Dibenzo (a,h) Pirene	mg/kgss	< 0,01	0.1	10	LABO 03 Ed.11^ (2016)	0.01
Sommatoria policiclici aromatici	mg/kgss	< 0,01	10	100	(*)LABO 03 Ed.11^ (2016)	0.01
Dibenzo (a,h) Antracene	mg/kgss	< 0,01	0.1	10	LABO 03 Ed.11^ (2016)	0.01
Indeno (1,2,3,cd) Pirene	mg/kgss	< 0,01	0.1	5	LABO 03 Ed.11^ (2016)	0.01
Pirene	mg/kgss	< 0,01	5	50	LABO 03 Ed.11^ (2016)	0.01
FITOFARMACI						
Alaclor	mg/kgss	< 0,01	0.01	1	(*)LABO 05 Ed.00^ (2017) + EPA 8270D:2014	0.01
Aldrin	mg/kgss	< 0,01	0.01	0.1	(*)LABO 05 Ed.00^ (2017) + EPA 8270D:2014	0.01
Atrazina	mg/kgss	< 0,01	0.01	1	(*)LABO 05 Ed.00^ (2017) + EPA 8270D:2014	0.01
alfa-Esaclorocicloesano	mg/kgss	< 0,01	0.01	0.1	(*)LABO 05 Ed.00^ (2017) + EPA 8270D:2014	0.01
beta-Esaclorocicloesano	mg/kgss	< 0,01	0.01	0.5	(*)LABO 05 Ed.00^ (2017) + EPA 8270D:2014	0.01
gamma-Esaclorocicloesano (Lindano)	mg/kgss	< 0,01	0.01	0.5	(*)LABO 05 Ed.00^ (2017) + EPA 8270D:2014	0.01
Clordano	mg/kgss	< 0,01	0.01	0.1	(*)LABO 05 Ed.00^ (2017) + EPA 8270D:2014	0.01
DDD, DDE, DDT	mg/kgss	< 0,01	0.01	0.1	(*)LABO 05 Ed.00^ (2017) + EPA 8270D:2014	0.01
Dieldrin	mg/kgss	< 0,01	0.01	0.1	(*)LABO 05 Ed.00^ (2017) + EPA 8270D:2014	0.01
Endrin	mg/kgss	< 0,01	0.01	2	(*)LABO 05 Ed.00^ (2017) + EPA 8270D:2014	0.01
PCB	mg/kgss	< 0,01	0.06	5	LABO 04 Ed.08^ (2016)	0.01

GIUDIZIO DI CONFORMITA' :

I parametri analizzati sul campione presentano valori CONFORMI ai limiti imposti nel DLgs n° 152/2006 Parte quarta Titolo V All.5 Tab. 1 per i siti ad uso Verde pubblico, privato e residenziale, Commerciale e Industriale

Il giudizio di conformità si riferisce ai parametri analizzati e si basa sul confronto del valore riscontrato con i valori di riferimento senza considerare l'incertezza di misura.

La riga contrassegnata con l'asterisco (*) indica che la prova non è accreditata da Accredia.
Le analisi, se non specificato altrimenti sono da considerarsi effettuate in unica replica sul campione tal quale.
LoQ (limite di quantificazione), il risultato preceduto dal simbolo "<" indica un valore inferiore a LoD (limite di rivelavibilità), I.M. (incertezza di misura).
L'incertezza di misura è espressa come incertezza di misura estesa U = k*uc ed è stata calcolata con un fattore di copertura k=2, corrispondente a un livello di probabilità di circa il 95%.
I recuperi sono conformi a quanto prescritto dal metodo, e non vengono utilizzati nel calcolo del risultato finale.
I risultati sono riferiti al campione vagliato a 2 cm.
Analisi effettuate sul campione tal quale : Idrocarburi leggeri < 12, Idrocarburi pesanti > 12, MTBE, Composti aromatici, Benzene e Solventi clorurati, Amianto.Tutti gli altri parametri sono effettuati sul sotto vaglio 2 mm.
Le sommatorie sono calcolate mediante il criterio del lower bound.
I contenitori utilizzati per il prelievo e la temperatura di trasporto del campione, sono risultati conformi a quanto richiesto dai metodi analitici.
Il presente Rapporto di Prova non può essere riprodotto in forma parziale senza autorizzazione scritta di Labo Consult S.r.l.

Il Responsabile del Laboratorio
Dr. Mariateresa Magrino
Chimico

Sede Legale e Amministrativa VIA PORDOI, 18 - 20021 BARANZATE (MI) TEL: 02/39321686 FAX: 02/39321572 MAIL: info@laboconsult.it
Cap. Soc. 10920,00 int. Vers. C.C.I.A.A. Milano n. 1001867 Reg. Soc. Comm. Trib. Milano n. 185464 Cad Fisc. e P.IVA n. 04363550155

RAPPORTO DI PROVA n° 17LA00115 DEL 28/09/2017

COMMITTENTE : DIMMS CONTROL S.r.l.
SS11 Padana Superiore, 317
20090 - Vimodrone (MI)

DATI DEL CAMPIONE :

Descrizione : SUO_27 b profondità 1.00 m

Matrice : Terreno

Produttore : ANAS S.p.a. Direzione Progettazione e Realizzazione Lavori Via Pianciani, 16 - 00185 Roma

DATI DEL PRELIEVO :

Luogo di prelievo : Casale Pollice Pizzoferrato (CH)

Prelevato da : Personale Labo Consult

Piano di campionamento : Effettuato da Cliente

Data prelievo : 05/09/2017

Data arrivo campione : 06/09/2017

Data inizio prove : 08/09/2017

Data fine prove : 28/09/2017

LIMITI DI LEGGE RIPORTATI:

D.Lgs.152/2006, Parte IV, Allegato 5, Tabella 1 e s.m.i.
Colonna A - Siti a destinazione d'uso Verde pubblico, privato e residenziale
Colonna B - Siti a destinazione d'uso Commerciale e industriale

Il campione sottoposto a prova ha dato i seguenti risultati:

Parametro	U.M.	Valore	I.M.	Limiti A	Limiti B	Metodo	LoQ
Residuo a 105°C	%	90,8				CNR IRSA 2 Q 64 Vol 2 1984	0.5
Frazione inferiore a 2 mm	%	27,7				D.M 13.09.1999 SO n.185 GU n.248 del 21.10.1999 Met. II.1	0.5
Carbonio organico totale	g/kgss	6,8				(*)LABO 01 Ed.00^ (2017)	0.01
Cromo VI	mg/kgss	< 2		2	15	CNR IRSA 16 Q64 Vol 3 1986	2
pH		7,9				(*)CNR IRSA 1 Q 64 Vol 3 1985	
Alluminio	mg/kgss	9263	± 2376			LABO 09 Ed.09^ (2016)	40
Arsenico	mg/kgss	< 4		20	50	LABO 09 Ed.09^ (2016)	4
Cadmio	mg/kgss	< 1		2	15	LABO 09 Ed.09^ (2016)	4
Cromo totale	mg/kgss	17,5	± 4.7	150	800	LABO 09 Ed.09^ (2016)	40
Ferro	mg/kgss	9640	± 2309			LABO 09 Ed.09^ (2016)	40
Mercurio	mg/kgss	< 0,5		1	5	(*)EPA 3051A : 2007 + EPA 6010D : 2014	0.5
Nichel	mg/kgss	13,7	± 4.1	120	500	LABO 09 Ed.09^ (2016)	40
Piombo	mg/kgss	< 5		100	1000	LABO 09 Ed.09^ (2016)	40
Rame	mg/kgss	6,6	± 2.6	120	600	LABO 09 Ed.09^ (2016)	40
Vanadio	mg/kgss	16,8		90	250	(*)EPA 3051A : 2007 + EPA 6010D : 2014	40
Zinco	mg/kgss	18,4	± 5.4	150	1500	LABO 09 Ed.09^ (2016)	40
Idrocarburi leggeri C<12	mg/kgss	< 1		10	250	LABO 10 Ed.06^ (2016)	1
Idrocarburi pesanti C>12	mg/kgss	< 20		50	750	LABO 11 Ed.07^ (2017)	20
COMPOSTI ORGANICI AROMATICI							
Benzene	mg/kgss	< 0,01		0.1	2	LABO 10 Ed.06^ (2016)	0.01
Etilbenzene	mg/kgss	< 0,01		0.5	50	LABO 10 Ed.06^ (2016)	0.01
Xilene (o,m,p)	mg/kgss	< 0,01		0.5	50	LABO 10 Ed.06^ (2016)	0.01
Stirene	mg/kgss	< 0,01		0.5	50	LABO 10 Ed.06^ (2016)	0.01
Toluene	mg/kgss	< 0,01		0.5	50	LABO 10 Ed.06^ (2016)	0.01
Solventi organici aromatici	mg/kgss	< 0,01		1	100	LABO 10 Ed.06^ (2016)	0.01
IDROCARBURI POLICICLICI AROMATICI							

Sede Legale e Amministrativa VIA PORDOI, 18 - 20021 BARANZATE (MI) TEL: 02/39321686 FAX: 02/39321572 MAIL: info@laboconsult.it
Cap. Soc. 10920,00 int. Vers. C.C.I.A.A. Milano n. 1001867 Reg. Soc. Comm. Trib. Milano n. 185464 Cad Fisc. e P.IVA n. 04363550155

Segue rapporto di prova 17LA00115 del 28/09/2017

Benzo (a) Antracene	mg/kgss	< 0,01	0.5	10	LABO 03 Ed.11^ (2016)	0.01
Benzo (a) Pirene	mg/kgss	< 0,01	0.1	10	LABO 03 Ed.11^ (2016)	0.01
Benzo (b) Fluorantene	mg/kgss	< 0,01	0.5	10	LABO 03 Ed.11^ (2016)	0.01
Benzo (k) Fluorantene	mg/kgss	< 0,01	0.5	10	LABO 03 Ed.11^ (2016)	0.01
Benzo (g,h,i) Perilene	mg/kgss	< 0,01	0.1	10	LABO 03 Ed.11^ (2016)	0.01
Crisene	mg/kgss	< 0,01	5	50	LABO 03 Ed.11^ (2016)	0.01
Dibenzo (a,e) Pirene	mg/kgss	< 0,01	0.1	10	LABO 03 Ed.11^ (2016)	0.01
Dibenzo (a,l) Pirene	mg/kgss	< 0,01	0.1	10	LABO 03 Ed.11^ (2016)	0.01
Dibenzo (a,i) Pirene	mg/kgss	< 0,01	0.1	10	LABO 03 Ed.11^ (2016)	0.01
Dibenzo (a,h) Pirene	mg/kgss	< 0,01	0.1	10	LABO 03 Ed.11^ (2016)	0.01
Sommatoria policiclici aromatici	mg/kgss	< 0,01	10	100	(*)LABO 03 Ed.11^ (2016)	0.01
Dibenzo (a,h) Antracene	mg/kgss	< 0,01	0.1	10	LABO 03 Ed.11^ (2016)	0.01
Indeno (1,2,3,cd) Pirene	mg/kgss	< 0,01	0.1	5	LABO 03 Ed.11^ (2016)	0.01
Pirene	mg/kgss	< 0,01	5	50	LABO 03 Ed.11^ (2016)	0.01
FITOFARMACI						
Alaclor	mg/kgss	< 0,01	0.01	1	(*)LABO 05 Ed.00^ (2017) + EPA 8270D:2014	0.01
Aldrin	mg/kgss	< 0,01	0.01	0.1	(*)LABO 05 Ed.00^ (2017) + EPA 8270D:2014	0.01
Atrazina	mg/kgss	< 0,01	0.01	1	(*)LABO 05 Ed.00^ (2017) + EPA 8270D:2014	0.01
alfa-Esaclorocicloesano	mg/kgss	< 0,01	0.01	0.1	(*)LABO 05 Ed.00^ (2017) + EPA 8270D:2014	0.01
beta-Esaclorocicloesano	mg/kgss	< 0,01	0.01	0.5	(*)LABO 05 Ed.00^ (2017) + EPA 8270D:2014	0.01
gamma-Esaclorocicloesano (Lindano)	mg/kgss	< 0,01	0.01	0.5	(*)LABO 05 Ed.00^ (2017) + EPA 8270D:2014	0.01
Clordano	mg/kgss	< 0,01	0.01	0.1	(*)LABO 05 Ed.00^ (2017) + EPA 8270D:2014	0.01
DDD, DDE, DDT	mg/kgss	< 0,01	0.01	0.1	(*)LABO 05 Ed.00^ (2017) + EPA 8270D:2014	0.01
Dieldrin	mg/kgss	< 0,01	0.01	0.1	(*)LABO 05 Ed.00^ (2017) + EPA 8270D:2014	0.01
Endrin	mg/kgss	< 0,01	0.01	2	(*)LABO 05 Ed.00^ (2017) + EPA 8270D:2014	0.01
PCB	mg/kgss	< 0,01	0.06	5	LABO 04 Ed.08^ (2016)	0.01

GIUDIZIO DI CONFORMITA' :

I parametri analizzati sul campione presentano valori CONFORMI ai limiti imposti nel DLgs n° 152/2006 Parte quarta Titolo V All.5 Tab. 1 per i siti ad uso Verde pubblico, privato e residenziale, Commerciale e Industriale

Il giudizio di conformità si riferisce ai parametri analizzati e si basa sul confronto del valore riscontrato con i valori di riferimento senza considerare l'incertezza di misura.

La riga contrassegnata con l'asterisco (*) indica che la prova non è accreditata da Accredia.
Le analisi, se non specificato altrimenti sono da considerarsi effettuate in unica replica sul campione tal quale.
LoQ (limite di quantificazione), il risultato preceduto dal simbolo "<" indica un valore inferiore a LoD (limite di rivelavibilità), I.M. (incertezza di misura).
L'incertezza di misura è espressa come incertezza di misura estesa U = k*uc ed è stata calcolata con un fattore di copertura k=2, corrispondente a un livello di probabilità di circa il 95%.
I recuperi sono conformi a quanto prescritto dal metodo, e non vengono utilizzati nel calcolo del risultato finale.
I risultati sono riferiti al campione vagliato a 2 cm.
Analisi effettuate sul campione tal quale : Idrocarburi leggeri < 12, Idrocarburi pesanti > 12, MTBE, Composti aromatici, Benzene e Solventi clorurati, Amianto.Tutti gli altri parametri sono effettuati sul sotto vaglio 2 mm.
Le sommatorie sono calcolate mediante il criterio del lower bound.
I contenitori utilizzati per il prelievo e la temperatura di trasporto del campione, sono risultati conformi a quanto richiesto dai metodi analitici.
Il presente Rapporto di Prova non può essere riprodotto in forma parziale senza autorizzazione scritta di Labo Consult S.r.l.

Il Responsabile del Laboratorio
Dr. Mariateresa Magrino
Chimico

Sede Legale e Amministrativa VIA PORDOI, 18 - 20021 BARANZATE (MI) TEL: 02/39321686 FAX: 02/39321572 MAIL: info@laboconsult.it
Cap. Soc. 10920,00 int. Vers. C.C.I.A.A. Milano n. 1001867 Reg. Soc. Comm. Trib. Milano n. 185464 Cad Fisc. e P.IVA n. 04363550155

RAPPORTO DI PROVA n° 17LA00116 DEL 28/09/2017

COMMITTENTE : DIMMS CONTROL S.r.l.
SS11 Padana Superiore, 317
20090 - Vimodrone (MI)

DATI DEL CAMPIONE :

Descrizione : SUO_27 c profondità 1.50 m

Matrice : Terreno

Produttore : ANAS S.p.a. Direzione Progettazione e Realizzazione Lavori Via Pianciani, 16 - 00185 Roma

DATI DEL PRELIEVO :

Luogo di prelievo : Casale Pollice Pizzoferrato (CH)

Prelevato da : Personale Labo Consult

Piano di campionamento : Effettuato da Cliente

Data prelievo : 05/09/2017

Data arrivo campione : 06/09/2017

Data inizio prove : 08/09/2017

Data fine prove : 28/09/2017

LIMITI DI LEGGE RIPORTATI:

D.Lgs.152/2006, Parte IV, Allegato 5, Tabella 1 e s.m.i.
Colonna A - Siti a destinazione d'uso Verde pubblico, privato e residenziale
Colonna B - Siti a destinazione d'uso Commerciale e industriale

Il campione sottoposto a prova ha dato i seguenti risultati:

Parametro	U.M.	Valore	I.M.	Limiti A	Limiti B	Metodo	LoQ
Residuo a 105°C	%	93,9				CNR IRSA 2 Q 64 Vol 2 1984	0.5
Frazione inferiore a 2 mm	%	42,8				D.M 13.09.1999 SO n.185 GU n.248 del 21.10.1999 Met. II.1	0.5
Carbonio organico totale	g/kgss	7,2				(*)LABO 01 Ed.00^ (2017)	0.01
Cromo VI	mg/kgss	< 2		2	15	CNR IRSA 16 Q64 Vol 3 1986	2
pH		8,6				(*)CNR IRSA 1 Q 64 Vol 3 1985	
Alluminio	mg/kgss	14449	± 3706			LABO 09 Ed.09^ (2016)	40
Arsenico	mg/kgss	< 4		20	50	LABO 09 Ed.09^ (2016)	4
Cadmio	mg/kgss	< 1		2	15	LABO 09 Ed.09^ (2016)	4
Cromo totale	mg/kgss	27	± 7	150	800	LABO 09 Ed.09^ (2016)	40
Ferro	mg/kgss	14826	± 3550			LABO 09 Ed.09^ (2016)	40
Mercurio	mg/kgss	< 0,5		1	5	(*)EPA 3051A : 2007 + EPA 6010D : 2014	0.5
Nichel	mg/kgss	21,2	± 5.6	120	500	LABO 09 Ed.09^ (2016)	40
Piombo	mg/kgss	< 5		100	1000	LABO 09 Ed.09^ (2016)	40
Rame	mg/kgss	10,3	± 3.9	120	600	LABO 09 Ed.09^ (2016)	40
Vanadio	mg/kgss	26		90	250	(*)EPA 3051A : 2007 + EPA 6010D : 2014	40
Zinco	mg/kgss	29	± 8	150	1500	LABO 09 Ed.09^ (2016)	40
Idrocarburi leggeri C<12	mg/kgss	< 1		10	250	LABO 10 Ed.06^ (2016)	1
Idrocarburi pesanti C>12	mg/kgss	< 20		50	750	LABO 11 Ed.07^ (2017)	20
COMPOSTI ORGANICI AROMATICI							
Benzene	mg/kgss	< 0,01		0.1	2	LABO 10 Ed.06^ (2016)	0.01
Etilbenzene	mg/kgss	< 0,01		0.5	50	LABO 10 Ed.06^ (2016)	0.01
Xilene (o,m,p)	mg/kgss	< 0,01		0.5	50	LABO 10 Ed.06^ (2016)	0.01
Stirene	mg/kgss	< 0,01		0.5	50	LABO 10 Ed.06^ (2016)	0.01
Toluene	mg/kgss	< 0,01		0.5	50	LABO 10 Ed.06^ (2016)	0.01
Solventi organici aromatici	mg/kgss	< 0,01		1	100	LABO 10 Ed.06^ (2016)	0.01
IDROCARBURI POLICICLICI AROMATICI							

Sede Legale e Amministrativa VIA PORDOI, 18 - 20021 BARANZATE (MI) TEL: 02/39321686 FAX: 02/39321572 MAIL: info@laboconsult.it
Cap. Soc. 10920,00 int. Vers. C.C.I.A.A. Milano n. 1001867 Reg. Soc. Comm. Trib. Milano n. 185464 Cad Fisc. e P.IVA n. 04363550155

Segue rapporto di prova 17LA00116 del 28/09/2017

Benzo (a) Antracene	mg/kgss	< 0,01	0.5	10	LABO 03 Ed.11^ (2016)	0.01
Benzo (a) Pirene	mg/kgss	< 0,01	0.1	10	LABO 03 Ed.11^ (2016)	0.01
Benzo (b) Fluorantene	mg/kgss	< 0,01	0.5	10	LABO 03 Ed.11^ (2016)	0.01
Benzo (k) Fluorantene	mg/kgss	< 0,01	0.5	10	LABO 03 Ed.11^ (2016)	0.01
Benzo (g,h,i) Perilene	mg/kgss	< 0,01	0.1	10	LABO 03 Ed.11^ (2016)	0.01
Crisene	mg/kgss	< 0,01	5	50	LABO 03 Ed.11^ (2016)	0.01
Dibenzo (a,e) Pirene	mg/kgss	< 0,01	0.1	10	LABO 03 Ed.11^ (2016)	0.01
Dibenzo (a,l) Pirene	mg/kgss	< 0,01	0.1	10	LABO 03 Ed.11^ (2016)	0.01
Dibenzo (a,i) Pirene	mg/kgss	< 0,01	0.1	10	LABO 03 Ed.11^ (2016)	0.01
Dibenzo (a,h) Pirene	mg/kgss	< 0,01	0.1	10	LABO 03 Ed.11^ (2016)	0.01
Sommatoria policiclici aromatici	mg/kgss	< 0,01	10	100	(*)LABO 03 Ed.11^ (2016)	0.01
Dibenzo (a,h) Antracene	mg/kgss	< 0,01	0.1	10	LABO 03 Ed.11^ (2016)	0.01
Indeno (1,2,3,cd) Pirene	mg/kgss	< 0,01	0.1	5	LABO 03 Ed.11^ (2016)	0.01
Pirene	mg/kgss	< 0,01	5	50	LABO 03 Ed.11^ (2016)	0.01
FITOFARMACI						
Alaclor	mg/kgss	< 0,01	0.01	1	(*)LABO 05 Ed.00^ (2017) + EPA 8270D:2014	0.01
Aldrin	mg/kgss	< 0,01	0.01	0.1	(*)LABO 05 Ed.00^ (2017) + EPA 8270D:2014	0.01
Atrazina	mg/kgss	< 0,01	0.01	1	(*)LABO 05 Ed.00^ (2017) + EPA 8270D:2014	0.01
alfa-Esaclorocicloesano	mg/kgss	< 0,01	0.01	0.1	(*)LABO 05 Ed.00^ (2017) + EPA 8270D:2014	0.01
beta-Esaclorocicloesano	mg/kgss	< 0,01	0.01	0.5	(*)LABO 05 Ed.00^ (2017) + EPA 8270D:2014	0.01
gamma-Esaclorocicloesano (Lindano)	mg/kgss	< 0,01	0.01	0.5	(*)LABO 05 Ed.00^ (2017) + EPA 8270D:2014	0.01
Clordano	mg/kgss	< 0,01	0.01	0.1	(*)LABO 05 Ed.00^ (2017) + EPA 8270D:2014	0.01
DDD, DDE, DDT	mg/kgss	< 0,01	0.01	0.1	(*)LABO 05 Ed.00^ (2017) + EPA 8270D:2014	0.01
Dieldrin	mg/kgss	< 0,01	0.01	0.1	(*)LABO 05 Ed.00^ (2017) + EPA 8270D:2014	0.01
Endrin	mg/kgss	< 0,01	0.01	2	(*)LABO 05 Ed.00^ (2017) + EPA 8270D:2014	0.01
PCB	mg/kgss	< 0,01	0.06	5	LABO 04 Ed.08^ (2016)	0.01

GIUDIZIO DI CONFORMITA' :

I parametri analizzati sul campione presentano valori CONFORMI ai limiti imposti nel DLgs n° 152/2006 Parte quarta Titolo V All.5 Tab. 1 per i siti ad uso Verde pubblico, privato e residenziale, Commerciale e Industriale

Il giudizio di conformità si riferisce ai parametri analizzati e si basa sul confronto del valore riscontrato con i valori di riferimento senza considerare l'incertezza di misura.

La riga contrassegnata con l'asterisco (*) indica che la prova non è accreditata da Accredia.
Le analisi, se non specificato altrimenti sono da considerarsi effettuate in unica replica sul campione tal quale.
LoQ (limite di quantificazione), il risultato preceduto dal simbolo "<" indica un valore inferiore a LoD (limite di rivelavibilità), I.M. (incertezza di misura).
L'incertezza di misura è espressa come incertezza di misura estesa U = k*uc ed è stata calcolata con un fattore di copertura k=2, corrispondente a un livello di probabilità di circa il 95%.
I recuperi sono conformi a quanto prescritto dal metodo, e non vengono utilizzati nel calcolo del risultato finale.
I risultati sono riferiti al campione vagliato a 2 cm.
Analisi effettuate sul campione tal quale : Idrocarburi leggeri < 12, Idrocarburi pesanti > 12, MTBE, Composti aromatici, Benzene e Solventi clorurati, Amianto.Tutti gli altri parametri sono effettuati sul sotto vaglio 2 mm.
Le sommatorie sono calcolate mediante il criterio del lower bound.
I contenitori utilizzati per il prelievo e la temperatura di trasporto del campione, sono risultati conformi a quanto richiesto dai metodi analitici.
Il presente Rapporto di Prova non può essere riprodotto in forma parziale senza autorizzazione scritta di Labo Consult S.r.l.

Il Responsabile del Laboratorio
Dr. Mariateresa Magrino
Chimico

Sede Legale e Amministrativa VIA PORDOI, 18 - 20021 BARANZATE (MI) TEL: 02/39321686 FAX: 02/39321572 MAIL: info@laboconsult.it
Cap. Soc. 10920,00 int. Vers. C.C.I.A.A. Milano n. 1001867 Reg. Soc. Comm. Trib. Milano n. 185464 Cad Fisc. e P.IVA n. 04363550155

RAPPORTO DI PROVA n° 17LA00117 DEL 28/09/2017

COMMITTENTE : DIMMS CONTROL S.r.l.
SS11 Padana Superiore, 317
20090 - Vimodrone (MI)

DATI DEL CAMPIONE :

Descrizione : SUO_28 a profondità 0,40 m

Matrice : Terreno

Produttore : ANAS S.p.a. Direzione Progettazione e Realizzazione Lavori Via Pianciani, 16 - 00185 Roma

DATI DEL PRELIEVO :

Luogo di prelievo : Casale Pollice Pizzoferrato (CH)

Prelevato da : Personale Labo Consult

Piano di campionamento : Effettuato da Cliente

Data prelievo : 05/09/2017

Data arrivo campione : 06/09/2017

Data inizio prove : 08/09/2017

Data fine prove : 28/09/2017

LIMITI DI LEGGE RIPORTATI:

D.Lgs.152/2006, Parte IV, Allegato 5, Tabella 1 e s.m.i.
Colonna A - Siti a destinazione d'uso Verde pubblico, privato e residenziale
Colonna B - Siti a destinazione d'uso Commerciale e industriale

Il campione sottoposto a prova ha dato i seguenti risultati:

Parametro	U.M.	Valore	I.M.	Limiti A	Limiti B	Metodo	LoQ
Residuo a 105°C	%	86,5				CNR IRSA 2 Q 64 Vol 2 1984	0.5
Frazione inferiore a 2 mm	%	27,1				D.M 13.09.1999 SO n.185 GU n.248 del 21.10.1999 Met. II.1	0.5
Carbonio organico totale	g/kgss	5,8				(*)LABO 01 Ed.00^ (2017)	0.01
Cromo VI	mg/kgss	< 2		2	15	CNR IRSA 16 Q64 Vol 3 1986	2
pH		8,5				(*)CNR IRSA 1 Q 64 Vol 3 1985	
Alluminio	mg/kgss	8737	± 2241			LABO 09 Ed.09^ (2016)	40
Arsenico	mg/kgss	< 4		20	50	LABO 09 Ed.09^ (2016)	4
Cadmio	mg/kgss	< 1		2	15	LABO 09 Ed.09^ (2016)	4
Cromo totale	mg/kgss	18,4	± 4.9	150	800	LABO 09 Ed.09^ (2016)	40
Ferro	mg/kgss	9778	± 2342			LABO 09 Ed.09^ (2016)	40
Mercurio	mg/kgss	< 0,5		1	5	(*)EPA 3051A : 2007 + EPA 6010D : 2014	0.5
Nichel	mg/kgss	14,7	± 4.3	120	500	LABO 09 Ed.09^ (2016)	40
Piombo	mg/kgss	< 5		100	1000	LABO 09 Ed.09^ (2016)	40
Rame	mg/kgss	8,0	± 3.1	120	600	LABO 09 Ed.09^ (2016)	40
Vanadio	mg/kgss	15,0		90	250	(*)EPA 3051A : 2007 + EPA 6010D : 2014	40
Zinco	mg/kgss	20,4	± 5.9	150	1500	LABO 09 Ed.09^ (2016)	40
Idrocarburi leggeri C<12	mg/kgss	< 1		10	250	LABO 10 Ed.06^ (2016)	1
Idrocarburi pesanti C>12	mg/kgss	< 20		50	750	LABO 11 Ed.07^ (2017)	20
COMPOSTI ORGANICI AROMATICI							
Benzene	mg/kgss	< 0,01		0.1	2	LABO 10 Ed.06^ (2016)	0.01
Etilbenzene	mg/kgss	< 0,01		0.5	50	LABO 10 Ed.06^ (2016)	0.01
Xilene (o,m,p)	mg/kgss	< 0,01		0.5	50	LABO 10 Ed.06^ (2016)	0.01
Stirene	mg/kgss	< 0,01		0.5	50	LABO 10 Ed.06^ (2016)	0.01
Toluene	mg/kgss	< 0,01		0.5	50	LABO 10 Ed.06^ (2016)	0.01
Solventi organici aromatici	mg/kgss	< 0,01		1	100	LABO 10 Ed.06^ (2016)	0.01
IDROCARBURI POLICICLICI AROMATICI							

Sede Legale e Amministrativa VIA PORDOI, 18 - 20021 BARANZATE (MI) TEL: 02/39321686 FAX: 02/39321572 MAIL: info@laboconsult.it
Cap. Soc. 10920,00 int. Vers. C.C.I.A.A. Milano n. 1001867 Reg. Soc. Comm. Trib. Milano n. 185464 Cad Fisc. e P.IVA n. 04363550155

Segue rapporto di prova 17LA00117 del 28/09/2017

Benzo (a) Antracene	mg/kgss	< 0,01	0.5	10	LABO 03 Ed.11^ (2016)	0.01
Benzo (a) Pirene	mg/kgss	< 0,01	0.1	10	LABO 03 Ed.11^ (2016)	0.01
Benzo (b) Fluorantene	mg/kgss	< 0,01	0.5	10	LABO 03 Ed.11^ (2016)	0.01
Benzo (k) Fluorantene	mg/kgss	< 0,01	0.5	10	LABO 03 Ed.11^ (2016)	0.01
Benzo (g,h,i) Perilene	mg/kgss	< 0,01	0.1	10	LABO 03 Ed.11^ (2016)	0.01
Crisene	mg/kgss	< 0,01	5	50	LABO 03 Ed.11^ (2016)	0.01
Dibenzo (a,e) Pirene	mg/kgss	< 0,01	0.1	10	LABO 03 Ed.11^ (2016)	0.01
Dibenzo (a,l) Pirene	mg/kgss	< 0,01	0.1	10	LABO 03 Ed.11^ (2016)	0.01
Dibenzo (a,i) Pirene	mg/kgss	< 0,01	0.1	10	LABO 03 Ed.11^ (2016)	0.01
Dibenzo (a,h) Pirene	mg/kgss	< 0,01	0.1	10	LABO 03 Ed.11^ (2016)	0.01
Sommatoria policiclici aromatici	mg/kgss	< 0,01	10	100	(*)LABO 03 Ed.11^ (2016)	0.01
Dibenzo (a,h) Antracene	mg/kgss	< 0,01	0.1	10	LABO 03 Ed.11^ (2016)	0.01
Indeno (1,2,3,cd) Pirene	mg/kgss	< 0,01	0.1	5	LABO 03 Ed.11^ (2016)	0.01
Pirene	mg/kgss	< 0,01	5	50	LABO 03 Ed.11^ (2016)	0.01
FITOFARMACI						
Alaclor	mg/kgss	< 0,01	0.01	1	(*)LABO 05 Ed.00^ (2017) + EPA 8270D:2014	0.01
Aldrin	mg/kgss	< 0,01	0.01	0.1	(*)LABO 05 Ed.00^ (2017) + EPA 8270D:2014	0.01
Atrazina	mg/kgss	< 0,01	0.01	1	(*)LABO 05 Ed.00^ (2017) + EPA 8270D:2014	0.01
alfa-Esaclorocicloesano	mg/kgss	< 0,01	0.01	0.1	(*)LABO 05 Ed.00^ (2017) + EPA 8270D:2014	0.01
beta-Esaclorocicloesano	mg/kgss	< 0,01	0.01	0.5	(*)LABO 05 Ed.00^ (2017) + EPA 8270D:2014	0.01
gamma-Esaclorocicloesano (Lindano)	mg/kgss	< 0,01	0.01	0.5	(*)LABO 05 Ed.00^ (2017) + EPA 8270D:2014	0.01
Clordano	mg/kgss	< 0,01	0.01	0.1	(*)LABO 05 Ed.00^ (2017) + EPA 8270D:2014	0.01
DDD, DDE, DDT	mg/kgss	< 0,01	0.01	0.1	(*)LABO 05 Ed.00^ (2017) + EPA 8270D:2014	0.01
Dieldrin	mg/kgss	< 0,01	0.01	0.1	(*)LABO 05 Ed.00^ (2017) + EPA 8270D:2014	0.01
Endrin	mg/kgss	< 0,01	0.01	2	(*)LABO 05 Ed.00^ (2017) + EPA 8270D:2014	0.01
PCB	mg/kgss	< 0,01	0.06	5	LABO 04 Ed.08^ (2016)	0.01

GIUDIZIO DI CONFORMITA' :

I parametri analizzati sul campione presentano valori CONFORMI ai limiti imposti nel DLgs n° 152/2006 Parte quarta Titolo V All.5 Tab. 1 per i siti ad uso Verde pubblico, privato e residenziale, Commerciale e Industriale

Il giudizio di conformità si riferisce ai parametri analizzati e si basa sul confronto del valore riscontrato con i valori di riferimento senza considerare l'incertezza di misura.

La riga contrassegnata con l'asterisco (*) indica che la prova non è accreditata da Accredia.
Le analisi, se non specificato altrimenti sono da considerarsi effettuate in unica replica sul campione tal quale.
LoQ (limite di quantificazione), il risultato preceduto dal simbolo "<" indica un valore inferiore a LoD (limite di rivelavibilità), I.M. (incertezza di misura).
L'incertezza di misura è espressa come incertezza di misura estesa U = k*uc ed è stata calcolata con un fattore di copertura k=2, corrispondente a un livello di probabilità di circa il 95%.
I recuperi sono conformi a quanto prescritto dal metodo, e non vengono utilizzati nel calcolo del risultato finale.
I risultati sono riferiti al campione vagliato a 2 cm.
Analisi effettuate sul campione tal quale : Idrocarburi leggeri < 12, Idrocarburi pesanti > 12, MTBE, Composti aromatici, Benzene e Solventi clorurati, Amianto.Tutti gli altri parametri sono effettuati sul sotto vaglio 2 mm.
Le sommatorie sono calcolate mediante il criterio del lower bound.
I contenitori utilizzati per il prelievo e la temperatura di trasporto del campione, sono risultati conformi a quanto richiesto dai metodi analitici.
Il presente Rapporto di Prova non può essere riprodotto in forma parziale senza autorizzazione scritta di Labo Consult S.r.l.

Il Responsabile del Laboratorio
Dr. Mariateresa Magrino
Chimico

Sede Legale e Amministrativa VIA PORDOI, 18 - 20021 BARANZATE (MI) TEL: 02/39321686 FAX: 02/39321572 MAIL: info@laboconsult.it
Cap. Soc. 10920,00 int. Vers. C.C.I.A.A. Milano n. 1001867 Reg. Soc. Comm. Trib. Milano n. 185464 Cad Fisc. e P.IVA n. 04363550155

RAPPORTO DI PROVA n° 17LA00118 DEL 28/09/2017

COMMITTENTE : DIMMS CONTROL S.r.l.
SS11 Padana Superiore, 317
20090 - Vimodrone (MI)

DATI DEL CAMPIONE :

Descrizione : SUO_28 b profondità 1.00 m

Matrice : Terreno

Produttore : ANAS S.p.a. Direzione Progettazione e Realizzazione Lavori Via Pianciani, 16 - 00185 Roma

DATI DEL PRELIEVO :

Luogo di prelievo : Casale Pollice Pizzoferrato (CH)

Prelevato da : Personale Labo Consult

Piano di campionamento : Effettuato da Cliente

Data prelievo : 05/09/2017

Data arrivo campione : 06/09/2017

Data inizio prove : 08/09/2017

Data fine prove : 28/09/2017

LIMITI DI LEGGE RIPORTATI:

D.Lgs.152/2006, Parte IV, Allegato 5, Tabella 1 e s.m.i.
Colonna A - Siti a destinazione d'uso Verde pubblico, privato e residenziale
Colonna B - Siti a destinazione d'uso Commerciale e industriale

Il campione sottoposto a prova ha dato i seguenti risultati:

Parametro	U.M.	Valore	I.M.	Limiti A	Limiti B	Metodo	LoQ
Residuo a 105°C	%	86,0				CNR IRSA 2 Q 64 Vol 2 1984	0.5
Frazione inferiore a 2 mm	%	25,5				D.M 13.09.1999 SO n.185 GU n.248 del 21.10.1999 Met. II.1	0.5
Carbonio organico totale	g/kgss	15,2				(*)LABO 01 Ed.00^ (2017)	0.01
Cromo VI	mg/kgss	< 2		2	15	CNR IRSA 16 Q64 Vol 3 1986	2
pH		8,7				(*)CNR IRSA 1 Q 64 Vol 3 1985	
Alluminio	mg/kgss	8180	± 2098			LABO 09 Ed.09^ (2016)	40
Arsenico	mg/kgss	< 4		20	50	LABO 09 Ed.09^ (2016)	4
Cadmio	mg/kgss	< 1		2	15	LABO 09 Ed.09^ (2016)	4
Cromo totale	mg/kgss	17,3	± 4.7	150	800	LABO 09 Ed.09^ (2016)	40
Ferro	mg/kgss	8976	± 2150			LABO 09 Ed.09^ (2016)	40
Mercurio	mg/kgss	< 0,5		1	5	(*)EPA 3051A : 2007 + EPA 6010D : 2014	0.5
Nichel	mg/kgss	14,1	± 4.2	120	500	LABO 09 Ed.09^ (2016)	40
Piombo	mg/kgss	< 5		100	1000	LABO 09 Ed.09^ (2016)	40
Rame	mg/kgss	7,5	± 2.9	120	600	LABO 09 Ed.09^ (2016)	40
Vanadio	mg/kgss	14,1		90	250	(*)EPA 3051A : 2007 + EPA 6010D : 2014	40
Zinco	mg/kgss	19,0	± 5.6	150	1500	LABO 09 Ed.09^ (2016)	40
Idrocarburi leggeri C<12	mg/kgss	< 1		10	250	LABO 10 Ed.06^ (2016)	1
Idrocarburi pesanti C>12	mg/kgss	< 20		50	750	LABO 11 Ed.07^ (2017)	20
COMPOSTI ORGANICI AROMATICI							
Benzene	mg/kgss	< 0,01		0.1	2	LABO 10 Ed.06^ (2016)	0.01
Etilbenzene	mg/kgss	< 0,01		0.5	50	LABO 10 Ed.06^ (2016)	0.01
Xilene (o,m,p)	mg/kgss	< 0,01		0.5	50	LABO 10 Ed.06^ (2016)	0.01
Stirene	mg/kgss	< 0,01		0.5	50	LABO 10 Ed.06^ (2016)	0.01
Toluene	mg/kgss	< 0,01		0.5	50	LABO 10 Ed.06^ (2016)	0.01
Solventi organici aromatici	mg/kgss	< 0,01		1	100	LABO 10 Ed.06^ (2016)	0.01
IDROCARBURI POLICICLICI AROMATICI							

Sede Legale e Amministrativa VIA PORDOI, 18 - 20021 BARANZATE (MI) TEL: 02/39321686 FAX: 02/39321572 MAIL: info@laboconsult.it
Cap. Soc. 10920,00 int. Vers. C.C.I.A.A. Milano n. 1001867 Reg. Soc. Comm. Trib. Milano n. 185464 Cad Fisc. e P.IVA n. 04363550155

Segue rapporto di prova 17LA00118 del 28/09/2017

Benzo (a) Antracene	mg/kgss	< 0,01	0.5	10	LABO 03 Ed.11^ (2016)	0.01
Benzo (a) Pirene	mg/kgss	< 0,01	0.1	10	LABO 03 Ed.11^ (2016)	0.01
Benzo (b) Fluorantene	mg/kgss	< 0,01	0.5	10	LABO 03 Ed.11^ (2016)	0.01
Benzo (k) Fluorantene	mg/kgss	< 0,01	0.5	10	LABO 03 Ed.11^ (2016)	0.01
Benzo (g,h,i) Perilene	mg/kgss	< 0,01	0.1	10	LABO 03 Ed.11^ (2016)	0.01
Crisene	mg/kgss	< 0,01	5	50	LABO 03 Ed.11^ (2016)	0.01
Dibenzo (a,e) Pirene	mg/kgss	< 0,01	0.1	10	LABO 03 Ed.11^ (2016)	0.01
Dibenzo (a,l) Pirene	mg/kgss	< 0,01	0.1	10	LABO 03 Ed.11^ (2016)	0.01
Dibenzo (a,i) Pirene	mg/kgss	< 0,01	0.1	10	LABO 03 Ed.11^ (2016)	0.01
Dibenzo (a,h) Pirene	mg/kgss	< 0,01	0.1	10	LABO 03 Ed.11^ (2016)	0.01
Sommatoria policiclici aromatici	mg/kgss	< 0,01	10	100	(*)LABO 03 Ed.11^ (2016)	0.01
Dibenzo (a,h) Antracene	mg/kgss	< 0,01	0.1	10	LABO 03 Ed.11^ (2016)	0.01
Indeno (1,2,3,cd) Pirene	mg/kgss	< 0,01	0.1	5	LABO 03 Ed.11^ (2016)	0.01
Pirene	mg/kgss	< 0,01	5	50	LABO 03 Ed.11^ (2016)	0.01
FITOFARMACI						
Alaclor	mg/kgss	< 0,01	0.01	1	(*)LABO 05 Ed.00^ (2017) + EPA 8270D:2014	0.01
Aldrin	mg/kgss	< 0,01	0.01	0.1	(*)LABO 05 Ed.00^ (2017) + EPA 8270D:2014	0.01
Atrazina	mg/kgss	< 0,01	0.01	1	(*)LABO 05 Ed.00^ (2017) + EPA 8270D:2014	0.01
alfa-Esaclorocicloesano	mg/kgss	< 0,01	0.01	0.1	(*)LABO 05 Ed.00^ (2017) + EPA 8270D:2014	0.01
beta-Esaclorocicloesano	mg/kgss	< 0,01	0.01	0.5	(*)LABO 05 Ed.00^ (2017) + EPA 8270D:2014	0.01
gamma-Esaclorocicloesano (Lindano)	mg/kgss	< 0,01	0.01	0.5	(*)LABO 05 Ed.00^ (2017) + EPA 8270D:2014	0.01
Clordano	mg/kgss	< 0,01	0.01	0.1	(*)LABO 05 Ed.00^ (2017) + EPA 8270D:2014	0.01
DDD, DDE, DDT	mg/kgss	< 0,01	0.01	0.1	(*)LABO 05 Ed.00^ (2017) + EPA 8270D:2014	0.01
Dieldrin	mg/kgss	< 0,01	0.01	0.1	(*)LABO 05 Ed.00^ (2017) + EPA 8270D:2014	0.01
Endrin	mg/kgss	< 0,01	0.01	2	(*)LABO 05 Ed.00^ (2017) + EPA 8270D:2014	0.01
PCB	mg/kgss	< 0,01	0.06	5	LABO 04 Ed.08^ (2016)	0.01

GIUDIZIO DI CONFORMITA' :

I parametri analizzati sul campione presentano valori CONFORMI ai limiti imposti nel DLgs n° 152/2006 Parte quarta Titolo V All.5 Tab. 1 per i siti ad uso Verde pubblico, privato e residenziale, Commerciale e Industriale

Il giudizio di conformità si riferisce ai parametri analizzati e si basa sul confronto del valore riscontrato con i valori di riferimento senza considerare l'incertezza di misura.

La riga contrassegnata con l'asterisco (*) indica che la prova non è accreditata da Accredia.
Le analisi, se non specificato altrimenti sono da considerarsi effettuate in unica replica sul campione tal quale.
LoQ (limite di quantificazione), il risultato preceduto dal simbolo "<" indica un valore inferiore a LoD (limite di rivelavibilità), I.M. (incertezza di misura).
L'incertezza di misura è espressa come incertezza di misura estesa U = k*uc ed è stata calcolata con un fattore di copertura k=2, corrispondente a un livello di probabilità di circa il 95%.
I recuperi sono conformi a quanto prescritto dal metodo, e non vengono utilizzati nel calcolo del risultato finale.
I risultati sono riferiti al campione vagliato a 2 cm.
Analisi effettuate sul campione tal quale : Idrocarburi leggeri < 12, Idrocarburi pesanti > 12, MTBE, Composti aromatici, Benzene e Solventi clorurati, Amianto.Tutti gli altri parametri sono effettuati sul sotto vaglio 2 mm.
Le sommatorie sono calcolate mediante il criterio del lower bound.
I contenitori utilizzati per il prelievo e la temperatura di trasporto del campione, sono risultati conformi a quanto richiesto dai metodi analitici.
Il presente Rapporto di Prova non può essere riprodotto in forma parziale senza autorizzazione scritta di Labo Consult S.r.l.

Il Responsabile del Laboratorio
Dr. Mariateresa Magrino
Chimico

Sede Legale e Amministrativa VIA PORDOI, 18 - 20021 BARANZATE (MI) TEL: 02/39321686 FAX: 02/39321572 MAIL: info@laboconsult.it
Cap. Soc. 10920,00 int. Vers. C.C.I.A.A. Milano n. 1001867 Reg. Soc. Comm. Trib. Milano n. 185464 Cad Fisc. e P.IVA n. 04363550155

RAPPORTO DI PROVA n° 17LA00119 DEL 28/09/2017

COMMITTENTE : DIMMS CONTROL S.r.l.
SS11 Padana Superiore, 317
20090 - Vimodrone (MI)

DATI DEL CAMPIONE :

Descrizione : SUO_28 c profondità 1.50 m

Matrice : Terreno

Produttore : ANAS S.p.a. Direzione Progettazione e Realizzazione Lavori Via Pianciani, 16 - 00185 Roma

DATI DEL PRELIEVO :

Luogo di prelievo : Casale Pollice Pizzoferrato (CH)

Prelevato da : Personale Labo Consult

Piano di campionamento : Effettuato da Cliente

Data prelievo : 05/09/2017

Data arrivo campione : 06/09/2017

Data inizio prove : 08/09/2017

Data fine prove : 28/09/2017

LIMITI DI LEGGE RIPORTATI:

D.Lgs.152/2006, Parte IV, Allegato 5, Tabella 1 e s.m.i.
Colonna A - Siti a destinazione d'uso Verde pubblico, privato e residenziale
Colonna B - Siti a destinazione d'uso Commerciale e industriale

Il campione sottoposto a prova ha dato i seguenti risultati:

Parametro	U.M.	Valore	I.M.	Limiti A	Limiti B	Metodo	LoQ
Residuo a 105°C	%	85,5				CNR IRSA 2 Q 64 Vol 2 1984	0.5
Frazione inferiore a 2 mm	%	33,7				D.M 13.09.1999 SO n.185 GU n.248 del 21.10.1999 Met. II.1	0.5
Carbonio organico totale	g/kgss	9,2				(*)LABO 01 Ed.00^ (2017)	0.01
Cromo VI	mg/kgss	< 2		2	15	CNR IRSA 16 Q64 Vol 3 1986	2
pH		8,8				(*)CNR IRSA 1 Q 64 Vol 3 1985	
Alluminio	mg/kgss	10703	± 2745			LABO 09 Ed.09^ (2016)	40
Arsenico	mg/kgss	< 4		20	50	LABO 09 Ed.09^ (2016)	4
Cadmio	mg/kgss	< 1		2	15	LABO 09 Ed.09^ (2016)	4
Cromo totale	mg/kgss	22,9	± 5.9	150	800	LABO 09 Ed.09^ (2016)	40
Ferro	mg/kgss	11916	± 2854			LABO 09 Ed.09^ (2016)	40
Mercurio	mg/kgss	< 0,5		1	5	(*)EPA 3051A : 2007 + EPA 6010D : 2014	0.5
Nichel	mg/kgss	18,3	± 5.0	120	500	LABO 09 Ed.09^ (2016)	40
Piombo	mg/kgss	< 5	± 1.8	100	1000	LABO 09 Ed.09^ (2016)	40
Rame	mg/kgss	9,7	± 3.7	120	600	LABO 09 Ed.09^ (2016)	40
Vanadio	mg/kgss	18,6		90	250	(*)EPA 3051A : 2007 + EPA 6010D : 2014	40
Zinco	mg/kgss	24,8	± 6.8	150	1500	LABO 09 Ed.09^ (2016)	40
Idrocarburi leggeri C<12	mg/kgss	< 1		10	250	LABO 10 Ed.06^ (2016)	1
Idrocarburi pesanti C>12	mg/kgss	< 20		50	750	LABO 11 Ed.07^ (2017)	20
COMPOSTI ORGANICI AROMATICI							
Benzene	mg/kgss	< 0,01		0.1	2	LABO 10 Ed.06^ (2016)	0.01
Etilbenzene	mg/kgss	< 0,01		0.5	50	LABO 10 Ed.06^ (2016)	0.01
Xilene (o,m,p)	mg/kgss	< 0,01		0.5	50	LABO 10 Ed.06^ (2016)	0.01
Stirene	mg/kgss	< 0,01		0.5	50	LABO 10 Ed.06^ (2016)	0.01
Toluene	mg/kgss	< 0,01		0.5	50	LABO 10 Ed.06^ (2016)	0.01
Solventi organici aromatici	mg/kgss	< 0,01		1	100	LABO 10 Ed.06^ (2016)	0.01
IDROCARBURI POLICICLICI AROMATICI							

Sede Legale e Amministrativa VIA PORDOI, 18 - 20021 BARANZATE (MI) TEL: 02/39321686 FAX: 02/39321572 MAIL: info@laboconsult.it
Cap. Soc. 10920,00 int. Vers. C.C.I.A.A. Milano n. 1001867 Reg. Soc. Comm. Trib. Milano n. 185464 Cad Fisc. e P.IVA n. 04363550155

Segue rapporto di prova 17LA00119 del 28/09/2017

Benzo (a) Antracene	mg/kgss	< 0,01	0.5	10	LABO 03 Ed.11^ (2016)	0.01
Benzo (a) Pirene	mg/kgss	< 0,01	0.1	10	LABO 03 Ed.11^ (2016)	0.01
Benzo (b) Fluorantene	mg/kgss	< 0,01	0.5	10	LABO 03 Ed.11^ (2016)	0.01
Benzo (k) Fluorantene	mg/kgss	< 0,01	0.5	10	LABO 03 Ed.11^ (2016)	0.01
Benzo (g,h,i) Perilene	mg/kgss	< 0,01	0.1	10	LABO 03 Ed.11^ (2016)	0.01
Crisene	mg/kgss	< 0,01	5	50	LABO 03 Ed.11^ (2016)	0.01
Dibenzo (a,e) Pirene	mg/kgss	< 0,01	0.1	10	LABO 03 Ed.11^ (2016)	0.01
Dibenzo (a,l) Pirene	mg/kgss	< 0,01	0.1	10	LABO 03 Ed.11^ (2016)	0.01
Dibenzo (a,i) Pirene	mg/kgss	< 0,01	0.1	10	LABO 03 Ed.11^ (2016)	0.01
Dibenzo (a,h) Pirene	mg/kgss	< 0,01	0.1	10	LABO 03 Ed.11^ (2016)	0.01
Sommatoria policiclici aromatici	mg/kgss	< 0,01	10	100	(*)LABO 03 Ed.11^ (2016)	0.01
Dibenzo (a,h) Antracene	mg/kgss	< 0,01	0.1	10	LABO 03 Ed.11^ (2016)	0.01
Indeno (1,2,3,cd) Pirene	mg/kgss	< 0,01	0.1	5	LABO 03 Ed.11^ (2016)	0.01
Pirene	mg/kgss	< 0,01	5	50	LABO 03 Ed.11^ (2016)	0.01
FITOFARMACI						
Alaclor	mg/kgss	< 0,01	0.01	1	(*)LABO 05 Ed.00^ (2017) + EPA 8270D:2014	0.01
Aldrin	mg/kgss	< 0,01	0.01	0.1	(*)LABO 05 Ed.00^ (2017) + EPA 8270D:2014	0.01
Atrazina	mg/kgss	< 0,01	0.01	1	(*)LABO 05 Ed.00^ (2017) + EPA 8270D:2014	0.01
alfa-Esaclorocicloesano	mg/kgss	< 0,01	0.01	0.1	(*)LABO 05 Ed.00^ (2017) + EPA 8270D:2014	0.01
beta-Esaclorocicloesano	mg/kgss	< 0,01	0.01	0.5	(*)LABO 05 Ed.00^ (2017) + EPA 8270D:2014	0.01
gamma-Esaclorocicloesano (Lindano)	mg/kgss	< 0,01	0.01	0.5	(*)LABO 05 Ed.00^ (2017) + EPA 8270D:2014	0.01
Clordano	mg/kgss	< 0,01	0.01	0.1	(*)LABO 05 Ed.00^ (2017) + EPA 8270D:2014	0.01
DDD, DDE, DDT	mg/kgss	< 0,01	0.01	0.1	(*)LABO 05 Ed.00^ (2017) + EPA 8270D:2014	0.01
Dieldrin	mg/kgss	< 0,01	0.01	0.1	(*)LABO 05 Ed.00^ (2017) + EPA 8270D:2014	0.01
Endrin	mg/kgss	< 0,01	0.01	2	(*)LABO 05 Ed.00^ (2017) + EPA 8270D:2014	0.01
PCB	mg/kgss	< 0,01	0.06	5	LABO 04 Ed.08^ (2016)	0.01

GIUDIZIO DI CONFORMITA' :

I parametri analizzati sul campione presentano valori CONFORMI ai limiti imposti nel DLgs n° 152/2006 Parte quarta Titolo V All.5 Tab. 1 per i siti ad uso Verde pubblico, privato e residenziale, Commerciale e Industriale

Il giudizio di conformità si riferisce ai parametri analizzati e si basa sul confronto del valore riscontrato con i valori di riferimento senza considerare l'incertezza di misura.

La riga contrassegnata con l'asterisco (*) indica che la prova non è accreditata da Accredia.
Le analisi, se non specificato altrimenti sono da considerarsi effettuate in unica replica sul campione tal quale.
LoQ (limite di quantificazione), il risultato preceduto dal simbolo "<" indica un valore inferiore a LoD (limite di rivelavibilità), I.M. (incertezza di misura).
L'incertezza di misura è espressa come incertezza di misura estesa U = k*uc ed è stata calcolata con un fattore di copertura k=2, corrispondente a un livello di probabilità di circa il 95%.
I recuperi sono conformi a quanto prescritto dal metodo, e non vengono utilizzati nel calcolo del risultato finale.
I risultati sono riferiti al campione vagliato a 2 cm.
Analisi effettuate sul campione tal quale : Idrocarburi leggeri < 12, Idrocarburi pesanti > 12, MTBE, Composti aromatici, Benzene e Solventi clorurati, Amianto.Tutti gli altri parametri sono effettuati sul sotto vaglio 2 mm.
Le sommatorie sono calcolate mediante il criterio del lower bound.
I contenitori utilizzati per il prelievo e la temperatura di trasporto del campione, sono risultati conformi a quanto richiesto dai metodi analitici.
Il presente Rapporto di Prova non può essere riprodotto in forma parziale senza autorizzazione scritta di Labo Consult S.r.l.

Il Responsabile del Laboratorio
Dr. Mariateresa Magrino
Chimico

Sede Legale e Amministrativa VIA PORDOI, 18 - 20021 BARANZATE (MI) TEL: 02/39321686 FAX: 02/39321572 MAIL: info@laboconsult.it
Cap. Soc. 10920,00 int. Vers. C.C.I.A.A. Milano n. 1001867 Reg. Soc. Comm. Trib. Milano n. 185464 Cad Fisc. e P.IVA n. 04363550155

RAPPORTO DI PROVA n° 17LA00120 DEL 28/09/2017

COMMITTENTE : DIMMS CONTROL S.r.l.
SS11 Padana Superiore, 317
20090 - Vimodrone (MI)

DATI DEL CAMPIONE :

Descrizione : SUO_29 a profondità 0,40 m

Matrice : Terreno

Produttore : ANAS S.p.a. Direzione Progettazione e Realizzazione Lavori Via Pianciani, 16 - 00185 Roma

DATI DEL PRELIEVO :

Luogo di prelievo : Casale Pollice Isiponi-pasoni (CH)

Prelevato da : Personale Labo Consult

Piano di campionamento : Effettuato da Cliente

Data prelievo : 05/09/2017

Data arrivo campione : 06/09/2017

Data inizio prove : 08/09/2017

Data fine prove : 28/09/2017

LIMITI DI LEGGE RIPORTATI:

D.Lgs.152/2006, Parte IV, Allegato 5, Tabella 1 e s.m.i.
Colonna A - Siti a destinazione d'uso Verde pubblico, privato e residenziale
Colonna B - Siti a destinazione d'uso Commerciale e industriale

Il campione sottoposto a prova ha dato i seguenti risultati:

Parametro	U.M.	Valore	I.M.	Limiti A	Limiti B	Metodo	LoQ
Residuo a 105°C	%	86,1				CNR IRSA 2 Q 64 Vol 2 1984	0.5
Frazione inferiore a 2 mm	%	34,3				D.M 13.09.1999 SO n.185 GU n.248 del 21.10.1999 Met. II.1	0.5
Carbonio organico totale	g/kgss	23,8				(*)LABO 01 Ed.00^ (2017)	0.01
Cromo VI	mg/kgss	< 2		2	15	CNR IRSA 16 Q64 Vol 3 1986	2
pH		8,3				(*)CNR IRSA 1 Q 64 Vol 3 1985	
Alluminio	mg/kgss	12513	± 3209			LABO 09 Ed.09^ (2016)	40
Arsenico	mg/kgss	< 4		20	50	LABO 09 Ed.09^ (2016)	4
Cadmio	mg/kgss	< 1		2	15	LABO 09 Ed.09^ (2016)	4
Cromo totale	mg/kgss	19,8	± 5.2	150	800	LABO 09 Ed.09^ (2016)	40
Ferro	mg/kgss	13226	± 3167			LABO 09 Ed.09^ (2016)	40
Mercurio	mg/kgss	< 0,5		1	5	(*)EPA 3051A : 2007 + EPA 6010D : 2014	0.5
Nichel	mg/kgss	16,5	± 4.6	120	500	LABO 09 Ed.09^ (2016)	40
Piombo	mg/kgss	< 5		100	1000	LABO 09 Ed.09^ (2016)	40
Rame	mg/kgss	8,5	± 3.3	120	600	LABO 09 Ed.09^ (2016)	40
Vanadio	mg/kgss	18,1		90	250	(*)EPA 3051A : 2007 + EPA 6010D : 2014	40
Zinco	mg/kgss	23,0	± 6.4	150	1500	LABO 09 Ed.09^ (2016)	40
Idrocarburi leggeri C<12	mg/kgss	< 1		10	250	LABO 10 Ed.06^ (2016)	1
Idrocarburi pesanti C>12	mg/kgss	< 20		50	750	LABO 11 Ed.07^ (2017)	20
COMPOSTI ORGANICI AROMATICI							
Benzene	mg/kgss	< 0,01		0.1	2	LABO 10 Ed.06^ (2016)	0.01
Etilbenzene	mg/kgss	< 0,01		0.5	50	LABO 10 Ed.06^ (2016)	0.01
Xilene (o,m,p)	mg/kgss	< 0,01		0.5	50	LABO 10 Ed.06^ (2016)	0.01
Stirene	mg/kgss	< 0,01		0.5	50	LABO 10 Ed.06^ (2016)	0.01
Toluene	mg/kgss	< 0,01		0.5	50	LABO 10 Ed.06^ (2016)	0.01
Solventi organici aromatici	mg/kgss	< 0,01		1	100	LABO 10 Ed.06^ (2016)	0.01
IDROCARBURI POLICICLICI AROMATICI							

Sede Legale e Amministrativa VIA PORDOI, 18 - 20021 BARANZATE (MI) TEL: 02/39321686 FAX: 02/39321572 MAIL: info@laboconsult.it
Cap. Soc. 10920,00 int. Vers. C.C.I.A.A. Milano n. 1001867 Reg. Soc. Comm. Trib. Milano n. 185464 Cad Fisc. e P.IVA n. 04363550155

Segue rapporto di prova 17LA00120 del 28/09/2017

Benzo (a) Antracene	mg/kgss	< 0,01	0.5	10	LABO 03 Ed.11^ (2016)	0.01
Benzo (a) Pirene	mg/kgss	< 0,01	0.1	10	LABO 03 Ed.11^ (2016)	0.01
Benzo (b) Fluorantene	mg/kgss	< 0,01	0.5	10	LABO 03 Ed.11^ (2016)	0.01
Benzo (k) Fluorantene	mg/kgss	< 0,01	0.5	10	LABO 03 Ed.11^ (2016)	0.01
Benzo (g,h,i) Perilene	mg/kgss	< 0,01	0.1	10	LABO 03 Ed.11^ (2016)	0.01
Crisene	mg/kgss	< 0,01	5	50	LABO 03 Ed.11^ (2016)	0.01
Dibenzo (a,e) Pirene	mg/kgss	< 0,01	0.1	10	LABO 03 Ed.11^ (2016)	0.01
Dibenzo (a,l) Pirene	mg/kgss	< 0,01	0.1	10	LABO 03 Ed.11^ (2016)	0.01
Dibenzo (a,i) Pirene	mg/kgss	< 0,01	0.1	10	LABO 03 Ed.11^ (2016)	0.01
Dibenzo (a,h) Pirene	mg/kgss	< 0,01	0.1	10	LABO 03 Ed.11^ (2016)	0.01
Sommatoria policiclici aromatici	mg/kgss	< 0,01	10	100	(*)LABO 03 Ed.11^ (2016)	0.01
Dibenzo (a,h) Antracene	mg/kgss	< 0,01	0.1	10	LABO 03 Ed.11^ (2016)	0.01
Indeno (1,2,3,cd) Pirene	mg/kgss	< 0,01	0.1	5	LABO 03 Ed.11^ (2016)	0.01
Pirene	mg/kgss	< 0,01	5	50	LABO 03 Ed.11^ (2016)	0.01
FITOFARMACI						
Alaclor	mg/kgss	< 0,01	0.01	1	(*)LABO 05 Ed.00^ (2017) + EPA 8270D:2014	0.01
Aldrin	mg/kgss	< 0,01	0.01	0.1	(*)LABO 05 Ed.00^ (2017) + EPA 8270D:2014	0.01
Atrazina	mg/kgss	< 0,01	0.01	1	(*)LABO 05 Ed.00^ (2017) + EPA 8270D:2014	0.01
alfa-Esaclorocicloesano	mg/kgss	< 0,01	0.01	0.1	(*)LABO 05 Ed.00^ (2017) + EPA 8270D:2014	0.01
beta-Esaclorocicloesano	mg/kgss	< 0,01	0.01	0.5	(*)LABO 05 Ed.00^ (2017) + EPA 8270D:2014	0.01
gamma-Esaclorocicloesano (Lindano)	mg/kgss	< 0,01	0.01	0.5	(*)LABO 05 Ed.00^ (2017) + EPA 8270D:2014	0.01
Clordano	mg/kgss	< 0,01	0.01	0.1	(*)LABO 05 Ed.00^ (2017) + EPA 8270D:2014	0.01
DDD, DDE, DDT	mg/kgss	< 0,01	0.01	0.1	(*)LABO 05 Ed.00^ (2017) + EPA 8270D:2014	0.01
Dieldrin	mg/kgss	< 0,01	0.01	0.1	(*)LABO 05 Ed.00^ (2017) + EPA 8270D:2014	0.01
Endrin	mg/kgss	< 0,01	0.01	2	(*)LABO 05 Ed.00^ (2017) + EPA 8270D:2014	0.01
PCB	mg/kgss	< 0,01	0.06	5	LABO 04 Ed.08^ (2016)	0.01

GIUDIZIO DI CONFORMITA' :

I parametri analizzati sul campione presentano valori CONFORMI ai limiti imposti nel DLgs n° 152/2006 Parte quarta Titolo V All.5 Tab. 1 per i siti ad uso Verde pubblico, privato e residenziale, Commerciale e Industriale

Il giudizio di conformità si riferisce ai parametri analizzati e si basa sul confronto del valore riscontrato con i valori di riferimento senza considerare l'incertezza di misura.

La riga contrassegnata con l'asterisco (*) indica che la prova non è accreditata da Accredia.
Le analisi, se non specificato altrimenti sono da considerarsi effettuate in unica replica sul campione tal quale.
LoQ (limite di quantificazione), il risultato preceduto dal simbolo "<" indica un valore inferiore a LoD (limite di rivelavibilità), I.M. (incertezza di misura).
L'incertezza di misura è espressa come incertezza di misura estesa U = k*uc ed è stata calcolata con un fattore di copertura k=2, corrispondente a un livello di probabilità di circa il 95%.
I recuperi sono conformi a quanto prescritto dal metodo, e non vengono utilizzati nel calcolo del risultato finale.
I risultati sono riferiti al campione vagliato a 2 cm.
Analisi effettuate sul campione tal quale : Idrocarburi leggeri < 12, Idrocarburi pesanti > 12, MTBE, Composti aromatici, Benzene e Solventi clorurati, Amianto.Tutti gli altri parametri sono effettuati sul sotto vaglio 2 mm.
Le sommatorie sono calcolate mediante il criterio del lower bound.
I contenitori utilizzati per il prelievo e la temperatura di trasporto del campione, sono risultati conformi a quanto richiesto dai metodi analitici.
Il presente Rapporto di Prova non può essere riprodotto in forma parziale senza autorizzazione scritta di Labo Consult S.r.l.

Il Responsabile del Laboratorio
Dr. Mariateresa Magrino
Chimico

Sede Legale e Amministrativa VIA PORDOI, 18 - 20021 BARANZATE (MI) TEL: 02/39321686 FAX: 02/39321572 MAIL: info@laboconsult.it
Cap. Soc. 10920,00 int. Vers. C.C.I.A.A. Milano n. 1001867 Reg. Soc. Comm. Trib. Milano n. 185464 Cad Fisc. e P.IVA n. 04363550155

RAPPORTO DI PROVA n° 17LA00121 DEL 28/09/2017

COMMITTENTE : DIMMS CONTROL S.r.l.
SS11 Padana Superiore, 317
20090 - Vimodrone (MI)

DATI DEL CAMPIONE :

Descrizione : SUO_29 b profondità 1.00 m

Matrice : Terreno

Produttore : ANAS S.p.a. Direzione Progettazione e Realizzazione Lavori Via Pianciani, 16 - 00185 Roma

DATI DEL PRELIEVO :

Luogo di prelievo : Casale Pollice Isiponi-pasoni (CH)

Prelevato da : Personale Labo Consult

Piano di campionamento : Effettuato da Cliente

Data prelievo : 05/09/2017

Data arrivo campione : 06/09/2017

Data inizio prove : 08/09/2017

Data fine prove : 28/09/2017

LIMITI DI LEGGE RIPORTATI:

D.Lgs.152/2006, Parte IV, Allegato 5, Tabella 1 e s.m.i.
Colonna A - Siti a destinazione d'uso Verde pubblico, privato e residenziale
Colonna B - Siti a destinazione d'uso Commerciale e industriale

Il campione sottoposto a prova ha dato i seguenti risultati:

Parametro	U.M.	Valore	I.M.	Limiti A	Limiti B	Metodo	LoQ
Residuo a 105°C	%	92,9				CNR IRSA 2 Q 64 Vol 2 1984	0.5
Frazione inferiore a 2 mm	%	42,3				D.M 13.09.1999 SO n.185 GU n.248 del 21.10.1999 Met. II.1	0.5
Carbonio organico totale	g/kgss	8,4				(*)LABO 01 Ed.00^ (2017)	0.01
Cromo VI	mg/kgss	< 2		2	15	CNR IRSA 16 Q64 Vol 3 1986	2
pH		8,3				(*)CNR IRSA 1 Q 64 Vol 3 1985	
Alluminio	mg/kgss	14923	± 3827			LABO 09 Ed.09^ (2016)	40
Arsenico	mg/kgss	< 4		20	50	LABO 09 Ed.09^ (2016)	4
Cadmio	mg/kgss	< 1		2	15	LABO 09 Ed.09^ (2016)	4
Cromo totale	mg/kgss	24,4	± 6.2	150	800	LABO 09 Ed.09^ (2016)	40
Ferro	mg/kgss	15600	± 3735			LABO 09 Ed.09^ (2016)	40
Mercurio	mg/kgss	< 0,5		1	5	(*)EPA 3051A : 2007 + EPA 6010D : 2014	0.5
Nichel	mg/kgss	20,3	± 5.4	120	500	LABO 09 Ed.09^ (2016)	40
Piombo	mg/kgss	< 5	± 1.9	100	1000	LABO 09 Ed.09^ (2016)	40
Rame	mg/kgss	10,5	± 4.0	120	600	LABO 09 Ed.09^ (2016)	40
Vanadio	mg/kgss	22,3		90	250	(*)EPA 3051A : 2007 + EPA 6010D : 2014	40
Zinco	mg/kgss	28	± 8	150	1500	LABO 09 Ed.09^ (2016)	40
Idrocarburi leggeri C<12	mg/kgss	< 1		10	250	LABO 10 Ed.06^ (2016)	1
Idrocarburi pesanti C>12	mg/kgss	< 20		50	750	LABO 11 Ed.07^ (2017)	20
COMPOSTI ORGANICI AROMATICI							
Benzene	mg/kgss	< 0,01		0.1	2	LABO 10 Ed.06^ (2016)	0.01
Etilbenzene	mg/kgss	< 0,01		0.5	50	LABO 10 Ed.06^ (2016)	0.01
Xilene (o,m,p)	mg/kgss	< 0,01		0.5	50	LABO 10 Ed.06^ (2016)	0.01
Stirene	mg/kgss	< 0,01		0.5	50	LABO 10 Ed.06^ (2016)	0.01
Toluene	mg/kgss	< 0,01		0.5	50	LABO 10 Ed.06^ (2016)	0.01
Solventi organici aromatici	mg/kgss	< 0,01		1	100	LABO 10 Ed.06^ (2016)	0.01
IDROCARBURI POLICICLICI AROMATICI							

Sede Legale e Amministrativa VIA PORDOI, 18 - 20021 BARANZATE (MI) TEL: 02/39321686 FAX: 02/39321572 MAIL: info@laboconsult.it
Cap. Soc. 10920,00 int. Vers. C.C.I.A.A. Milano n. 1001867 Reg. Soc. Comm. Trib. Milano n. 185464 Cad Fisc. e P.IVA n. 04363550155

Segue rapporto di prova 17LA00121 del 28/09/2017

Benzo (a) Antracene	mg/kgss	< 0,01	0.5	10	LABO 03 Ed.11^ (2016)	0.01
Benzo (a) Pirene	mg/kgss	< 0,01	0.1	10	LABO 03 Ed.11^ (2016)	0.01
Benzo (b) Fluorantene	mg/kgss	< 0,01	0.5	10	LABO 03 Ed.11^ (2016)	0.01
Benzo (k) Fluorantene	mg/kgss	< 0,01	0.5	10	LABO 03 Ed.11^ (2016)	0.01
Benzo (g,h,i) Perilene	mg/kgss	< 0,01	0.1	10	LABO 03 Ed.11^ (2016)	0.01
Crisene	mg/kgss	< 0,01	5	50	LABO 03 Ed.11^ (2016)	0.01
Dibenzo (a,e) Pirene	mg/kgss	< 0,01	0.1	10	LABO 03 Ed.11^ (2016)	0.01
Dibenzo (a,l) Pirene	mg/kgss	< 0,01	0.1	10	LABO 03 Ed.11^ (2016)	0.01
Dibenzo (a,i) Pirene	mg/kgss	< 0,01	0.1	10	LABO 03 Ed.11^ (2016)	0.01
Dibenzo (a,h) Pirene	mg/kgss	< 0,01	0.1	10	LABO 03 Ed.11^ (2016)	0.01
Sommatoria policiclici aromatici	mg/kgss	< 0,01	10	100	(*)LABO 03 Ed.11^ (2016)	0.01
Dibenzo (a,h) Antracene	mg/kgss	< 0,01	0.1	10	LABO 03 Ed.11^ (2016)	0.01
Indeno (1,2,3,cd) Pirene	mg/kgss	< 0,01	0.1	5	LABO 03 Ed.11^ (2016)	0.01
Pirene	mg/kgss	< 0,01	5	50	LABO 03 Ed.11^ (2016)	0.01
FITOFARMACI						
Alaclor	mg/kgss	< 0,01	0.01	1	(*)LABO 05 Ed.00^ (2017) + EPA 8270D:2014	0.01
Aldrin	mg/kgss	< 0,01	0.01	0.1	(*)LABO 05 Ed.00^ (2017) + EPA 8270D:2014	0.01
Atrazina	mg/kgss	< 0,01	0.01	1	(*)LABO 05 Ed.00^ (2017) + EPA 8270D:2014	0.01
alfa-Esaclorocicloesano	mg/kgss	< 0,01	0.01	0.1	(*)LABO 05 Ed.00^ (2017) + EPA 8270D:2014	0.01
beta-Esaclorocicloesano	mg/kgss	< 0,01	0.01	0.5	(*)LABO 05 Ed.00^ (2017) + EPA 8270D:2014	0.01
gamma-Esaclorocicloesano (Lindano)	mg/kgss	< 0,01	0.01	0.5	(*)LABO 05 Ed.00^ (2017) + EPA 8270D:2014	0.01
Clordano	mg/kgss	< 0,01	0.01	0.1	(*)LABO 05 Ed.00^ (2017) + EPA 8270D:2014	0.01
DDD, DDE, DDT	mg/kgss	< 0,01	0.01	0.1	(*)LABO 05 Ed.00^ (2017) + EPA 8270D:2014	0.01
Dieldrin	mg/kgss	< 0,01	0.01	0.1	(*)LABO 05 Ed.00^ (2017) + EPA 8270D:2014	0.01
Endrin	mg/kgss	< 0,01	0.01	2	(*)LABO 05 Ed.00^ (2017) + EPA 8270D:2014	0.01
PCB	mg/kgss	< 0,01	0.06	5	LABO 04 Ed.08^ (2016)	0.01

GIUDIZIO DI CONFORMITA' :

I parametri analizzati sul campione presentano valori CONFORMI ai limiti imposti nel DLgs n° 152/2006 Parte quarta Titolo V All.5 Tab. 1 per i siti ad uso Verde pubblico, privato e residenziale, Commerciale e Industriale

Il giudizio di conformità si riferisce ai parametri analizzati e si basa sul confronto del valore riscontrato con i valori di riferimento senza considerare l'incertezza di misura.

La riga contrassegnata con l'asterisco (*) indica che la prova non è accreditata da Accredia.
Le analisi, se non specificato altrimenti sono da considerarsi effettuate in unica replica sul campione tal quale.
LoQ (limite di quantificazione), il risultato preceduto dal simbolo "<" indica un valore inferiore a LoD (limite di rivelavibilità), I.M. (incertezza di misura).
L'incertezza di misura è espressa come incertezza di misura estesa U = k*uc ed è stata calcolata con un fattore di copertura k=2, corrispondente a un livello di probabilità di circa il 95%.
I recuperi sono conformi a quanto prescritto dal metodo, e non vengono utilizzati nel calcolo del risultato finale.
I risultati sono riferiti al campione vagliato a 2 cm.
Analisi effettuate sul campione tal quale : Idrocarburi leggeri < 12, Idrocarburi pesanti > 12, MTBE, Composti aromatici, Benzene e Solventi clorurati, Amianto.Tutti gli altri parametri sono effettuati sul sotto vaglio 2 mm.
Le sommatorie sono calcolate mediante il criterio del lower bound.
I contenitori utilizzati per il prelievo e la temperatura di trasporto del campione, sono risultati conformi a quanto richiesto dai metodi analitici.
Il presente Rapporto di Prova non può essere riprodotto in forma parziale senza autorizzazione scritta di Labo Consult S.r.l.

Il Responsabile del Laboratorio
Dr. Mariateresa Magrino
Chimico

Sede Legale e Amministrativa VIA PORDOI, 18 - 20021 BARANZATE (MI) TEL: 02/39321686 FAX: 02/39321572 MAIL: info@laboconsult.it
Cap. Soc. 10920,00 int. Vers. C.C.I.A.A. Milano n. 1001867 Reg. Soc. Comm. Trib. Milano n. 185464 Cad Fisc. e P.IVA n. 04363550155

RAPPORTO DI PROVA n° 17LA00122 DEL 28/09/2017

COMMITTENTE : DIMMS CONTROL S.r.l.
SS11 Padana Superiore, 317
20090 - Vimodrone (MI)

DATI DEL CAMPIONE :

Descrizione : SUO_29 c profondità 1.50 m

Matrice : Terreno

Produttore : ANAS S.p.a. Direzione Progettazione e Realizzazione Lavori Via Pianciani, 16 - 00185 Roma

DATI DEL PRELIEVO :

Luogo di prelievo : Casale Pollice Isiponi-pasoni (CH)

Prelevato da : Personale Labo Consult

Piano di campionamento : Effettuato da Cliente

Data prelievo : 05/09/2017

Data arrivo campione : 06/09/2017

Data inizio prove : 08/09/2017

Data fine prove : 28/09/2017

LIMITI DI LEGGE RIPORTATI:

D.Lgs.152/2006, Parte IV, Allegato 5, Tabella 1 e s.m.i.
Colonna A - Siti a destinazione d'uso Verde pubblico, privato e residenziale
Colonna B - Siti a destinazione d'uso Commerciale e industriale

Il campione sottoposto a prova ha dato i seguenti risultati:

Parametro	U.M.	Valore	I.M.	Limiti A	Limiti B	Metodo	LoQ
Residuo a 105°C	%	80,1				CNR IRSA 2 Q 64 Vol 2 1984	0.5
Frazione inferiore a 2 mm	%	20,7				D.M 13.09.1999 SO n.185 GU n.248 del 21.10.1999 Met. II.1	0.5
Carbonio organico totale	g/kgss	25,5				(*)LABO 01 Ed.00^ (2017)	0.01
Cromo VI	mg/kgss	< 2		2	15	CNR IRSA 16 Q64 Vol 3 1986	2
pH		8,5				(*)CNR IRSA 1 Q 64 Vol 3 1985	
Alluminio	mg/kgss	6972	± 1788			LABO 09 Ed.09^ (2016)	40
Arsenico	mg/kgss	< 4		20	50	LABO 09 Ed.09^ (2016)	4
Cadmio	mg/kgss	< 1		2	15	LABO 09 Ed.09^ (2016)	4
Cromo totale	mg/kgss	11,8	± 3.5	150	800	LABO 09 Ed.09^ (2016)	40
Ferro	mg/kgss	7303	± 1750			LABO 09 Ed.09^ (2016)	40
Mercurio	mg/kgss	< 0,5		1	5	(*)EPA 3051A : 2007 + EPA 6010D : 2014	0.5
Nichel	mg/kgss	< 10	± 3.3	120	500	LABO 09 Ed.09^ (2016)	40
Piombo	mg/kgss	< 5		100	1000	LABO 09 Ed.09^ (2016)	40
Rame	mg/kgss	5,1	± 2.1	120	600	LABO 09 Ed.09^ (2016)	40
Vanadio	mg/kgss	10,9		90	250	(*)EPA 3051A : 2007 + EPA 6010D : 2014	40
Zinco	mg/kgss	13,7	± 4.4	150	1500	LABO 09 Ed.09^ (2016)	40
Idrocarburi leggeri C<12	mg/kgss	< 1		10	250	LABO 10 Ed.06^ (2016)	1
Idrocarburi pesanti C>12	mg/kgss	< 20		50	750	LABO 11 Ed.07^ (2017)	20
COMPOSTI ORGANICI AROMATICI							
Benzene	mg/kgss	< 0,01		0.1	2	LABO 10 Ed.06^ (2016)	0.01
Etilbenzene	mg/kgss	< 0,01		0.5	50	LABO 10 Ed.06^ (2016)	0.01
Xilene (o,m,p)	mg/kgss	< 0,01		0.5	50	LABO 10 Ed.06^ (2016)	0.01
Stirene	mg/kgss	< 0,01		0.5	50	LABO 10 Ed.06^ (2016)	0.01
Toluene	mg/kgss	< 0,01		0.5	50	LABO 10 Ed.06^ (2016)	0.01
Solventi organici aromatici	mg/kgss	< 0,01		1	100	LABO 10 Ed.06^ (2016)	0.01
IDROCARBURI POLICICLICI AROMATICI							

Sede Legale e Amministrativa VIA PORDOI, 18 - 20021 BARANZATE (MI) TEL: 02/39321686 FAX: 02/39321572 MAIL: info@laboconsult.it
Cap. Soc. 10920,00 int. Vers. C.C.I.A.A. Milano n. 1001867 Reg. Soc. Comm. Trib. Milano n. 185464 Cad Fisc. e P.IVA n. 04363550155

Segue rapporto di prova 17LA00122 del 28/09/2017

Benzo (a) Antracene	mg/kgss	< 0,01	0.5	10	LABO 03 Ed.11^ (2016)	0.01
Benzo (a) Pirene	mg/kgss	< 0,01	0.1	10	LABO 03 Ed.11^ (2016)	0.01
Benzo (b) Fluorantene	mg/kgss	< 0,01	0.5	10	LABO 03 Ed.11^ (2016)	0.01
Benzo (k) Fluorantene	mg/kgss	< 0,01	0.5	10	LABO 03 Ed.11^ (2016)	0.01
Benzo (g,h,i) Perilene	mg/kgss	< 0,01	0.1	10	LABO 03 Ed.11^ (2016)	0.01
Crisene	mg/kgss	< 0,01	5	50	LABO 03 Ed.11^ (2016)	0.01
Dibenzo (a,e) Pirene	mg/kgss	< 0,01	0.1	10	LABO 03 Ed.11^ (2016)	0.01
Dibenzo (a,l) Pirene	mg/kgss	< 0,01	0.1	10	LABO 03 Ed.11^ (2016)	0.01
Dibenzo (a,i) Pirene	mg/kgss	< 0,01	0.1	10	LABO 03 Ed.11^ (2016)	0.01
Dibenzo (a,h) Pirene	mg/kgss	< 0,01	0.1	10	LABO 03 Ed.11^ (2016)	0.01
Sommatoria policiclici aromatici	mg/kgss	< 0,01	10	100	(*)LABO 03 Ed.11^ (2016)	0.01
Dibenzo (a,h) Antracene	mg/kgss	< 0,01	0.1	10	LABO 03 Ed.11^ (2016)	0.01
Indeno (1,2,3,cd) Pirene	mg/kgss	< 0,01	0.1	5	LABO 03 Ed.11^ (2016)	0.01
Pirene	mg/kgss	< 0,01	5	50	LABO 03 Ed.11^ (2016)	0.01
FITOFARMACI						
Alaclor	mg/kgss	< 0,01	0.01	1	(*)LABO 05 Ed.00^ (2017) + EPA 8270D:2014	0.01
Aldrin	mg/kgss	< 0,01	0.01	0.1	(*)LABO 05 Ed.00^ (2017) + EPA 8270D:2014	0.01
Atrazina	mg/kgss	< 0,01	0.01	1	(*)LABO 05 Ed.00^ (2017) + EPA 8270D:2014	0.01
alfa-Esaclorocicloesano	mg/kgss	< 0,01	0.01	0.1	(*)LABO 05 Ed.00^ (2017) + EPA 8270D:2014	0.01
beta-Esaclorocicloesano	mg/kgss	< 0,01	0.01	0.5	(*)LABO 05 Ed.00^ (2017) + EPA 8270D:2014	0.01
gamma-Esaclorocicloesano (Lindano)	mg/kgss	< 0,01	0.01	0.5	(*)LABO 05 Ed.00^ (2017) + EPA 8270D:2014	0.01
Clordano	mg/kgss	< 0,01	0.01	0.1	(*)LABO 05 Ed.00^ (2017) + EPA 8270D:2014	0.01
DDD, DDE, DDT	mg/kgss	< 0,01	0.01	0.1	(*)LABO 05 Ed.00^ (2017) + EPA 8270D:2014	0.01
Dieldrin	mg/kgss	< 0,01	0.01	0.1	(*)LABO 05 Ed.00^ (2017) + EPA 8270D:2014	0.01
Endrin	mg/kgss	< 0,01	0.01	2	(*)LABO 05 Ed.00^ (2017) + EPA 8270D:2014	0.01
PCB	mg/kgss	< 0,01	0.06	5	LABO 04 Ed.08^ (2016)	0.01

GIUDIZIO DI CONFORMITA' :

I parametri analizzati sul campione presentano valori CONFORMI ai limiti imposti nel DLgs n° 152/2006 Parte quarta Titolo V All.5 Tab. 1 per i siti ad uso Verde pubblico, privato e residenziale, Commerciale e Industriale

Il giudizio di conformità si riferisce ai parametri analizzati e si basa sul confronto del valore riscontrato con i valori di riferimento senza considerare l'incertezza di misura.

La riga contrassegnata con l'asterisco (*) indica che la prova non è accreditata da Accredia.
Le analisi, se non specificato altrimenti sono da considerarsi effettuate in unica replica sul campione tal quale.
LoQ (limite di quantificazione), il risultato preceduto dal simbolo "<" indica un valore inferiore a LoD (limite di rivelavibilità), I.M. (incertezza di misura).
L'incertezza di misura è espressa come incertezza di misura estesa U = k*uc ed è stata calcolata con un fattore di copertura k=2, corrispondente a un livello di probabilità di circa il 95%.
I recuperi sono conformi a quanto prescritto dal metodo, e non vengono utilizzati nel calcolo del risultato finale.
I risultati sono riferiti al campione vagliato a 2 cm.
Analisi effettuate sul campione tal quale : Idrocarburi leggeri < 12, Idrocarburi pesanti > 12, MTBE, Composti aromatici, Benzene e Solventi clorurati, Amianto.Tutti gli altri parametri sono effettuati sul sotto vaglio 2 mm.
Le sommatorie sono calcolate mediante il criterio del lower bound.
I contenitori utilizzati per il prelievo e la temperatura di trasporto del campione, sono risultati conformi a quanto richiesto dai metodi analitici.
Il presente Rapporto di Prova non può essere riprodotto in forma parziale senza autorizzazione scritta di Labo Consult S.r.l.

Il Responsabile del Laboratorio
Dr. Mariateresa Magrino
Chimico

Sede Legale e Amministrativa VIA PORDOI, 18 - 20021 BARANZATE (MI) TEL: 02/39321686 FAX: 02/39321572 MAIL: info@laboconsult.it
Cap. Soc. 10920,00 int. Vers. C.C.I.A.A. Milano n. 1001867 Reg. Soc. Comm. Trib. Milano n. 185464 Cad Fisc. e P.IVA n. 04363550155

RAPPORTO DI PROVA n° 17LA00123 DEL 28/09/2017

COMMITTENTE : DIMMS CONTROL S.r.l.
SS11 Padana Superiore, 317
20090 - Vimodrone (MI)

DATI DEL CAMPIONE :

Descrizione : SUO_30 a profondità 0,40 m

Matrice : Terreno

Produttore : ANAS S.p.a. Direzione Progettazione e Realizzazione Lavori Via Pianciani, 16 - 00185 Roma

DATI DEL PRELIEVO :

Luogo di prelievo : SS652 Borrello (CH)

Prelevato da : Personale Labo Consult

Piano di campionamento : Effettuato da Cliente

Data prelievo : 05/09/2017

Data arrivo campione : 06/09/2017

Data inizio prove : 08/09/2017

Data fine prove : 28/09/2017

LIMITI DI LEGGE RIPORTATI:

D.Lgs.152/2006, Parte IV, Allegato 5, Tabella 1 e s.m.i.
Colonna A - Siti a destinazione d'uso Verde pubblico, privato e residenziale
Colonna B - Siti a destinazione d'uso Commerciale e industriale

Il campione sottoposto a prova ha dato i seguenti risultati:

Parametro	U.M.	Valore	I.M.	Limiti A	Limiti B	Metodo	LoQ
Residuo a 105°C	%	89,4				CNR IRSA 2 Q 64 Vol 2 1984	0.5
Frazione inferiore a 2 mm	%	35,6				D.M 13.09.1999 SO n.185 GU n.248 del 21.10.1999 Met. II.1	0.5
Carbonio organico totale	g/kgss	17,1				(*)LABO 01 Ed.00^ (2017)	0.01
Cromo VI	mg/kgss	< 2		2	15	CNR IRSA 16 Q64 Vol 3 1986	2
pH		8,4				(*)CNR IRSA 1 Q 64 Vol 3 1985	
Alluminio	mg/kgss	12303	± 3156			LABO 09 Ed.09^ (2016)	40
Arsenico	mg/kgss	< 4		20	50	LABO 09 Ed.09^ (2016)	4
Cadmio	mg/kgss	< 1		2	15	LABO 09 Ed.09^ (2016)	4
Cromo totale	mg/kgss	20,8	± 5.4	150	800	LABO 09 Ed.09^ (2016)	40
Ferro	mg/kgss	11250	± 2694			LABO 09 Ed.09^ (2016)	40
Mercurio	mg/kgss	< 0,5		1	5	(*)EPA 3051A : 2007 + EPA 6010D : 2014	0.5
Nichel	mg/kgss	13,1	± 4.0	120	500	LABO 09 Ed.09^ (2016)	40
Piombo	mg/kgss	< 5		100	1000	LABO 09 Ed.09^ (2016)	40
Rame	mg/kgss	8,5	± 3.3	120	600	LABO 09 Ed.09^ (2016)	40
Vanadio	mg/kgss	19,4		90	250	(*)EPA 3051A : 2007 + EPA 6010D : 2014	40
Zinco	mg/kgss	22,5	± 6.3	150	1500	LABO 09 Ed.09^ (2016)	40
Idrocarburi leggeri C<12	mg/kgss	< 1		10	250	LABO 10 Ed.06^ (2016)	1
Idrocarburi pesanti C>12	mg/kgss	< 20		50	750	LABO 11 Ed.07^ (2017)	20
COMPOSTI ORGANICI AROMATICI							
Benzene	mg/kgss	< 0,01		0.1	2	LABO 10 Ed.06^ (2016)	0.01
Etilbenzene	mg/kgss	< 0,01		0.5	50	LABO 10 Ed.06^ (2016)	0.01
Xilene (o,m,p)	mg/kgss	< 0,01		0.5	50	LABO 10 Ed.06^ (2016)	0.01
Stirene	mg/kgss	< 0,01		0.5	50	LABO 10 Ed.06^ (2016)	0.01
Toluene	mg/kgss	< 0,01		0.5	50	LABO 10 Ed.06^ (2016)	0.01
Solventi organici aromatici	mg/kgss	< 0,01		1	100	LABO 10 Ed.06^ (2016)	0.01
IDROCARBURI POLICICLICI AROMATICI							

Sede Legale e Amministrativa VIA PORDOI, 18 - 20021 BARANZATE (MI) TEL: 02/39321686 FAX: 02/39321572 MAIL: info@laboconsult.it
Cap. Soc. 10920,00 int. Vers. C.C.I.A.A. Milano n. 1001867 Reg. Soc. Comm. Trib. Milano n. 185464 Cad Fisc. e P.IVA n. 04363550155

Segue rapporto di prova 17LA00123 del 28/09/2017

Benzo (a) Antracene	mg/kgss	< 0,01	0.5	10	LABO 03 Ed.11^ (2016)	0.01
Benzo (a) Pirene	mg/kgss	< 0,01	0.1	10	LABO 03 Ed.11^ (2016)	0.01
Benzo (b) Fluorantene	mg/kgss	< 0,01	0.5	10	LABO 03 Ed.11^ (2016)	0.01
Benzo (k) Fluorantene	mg/kgss	< 0,01	0.5	10	LABO 03 Ed.11^ (2016)	0.01
Benzo (g,h,i) Perilene	mg/kgss	< 0,01	0.1	10	LABO 03 Ed.11^ (2016)	0.01
Crisene	mg/kgss	< 0,01	5	50	LABO 03 Ed.11^ (2016)	0.01
Dibenzo (a,e) Pirene	mg/kgss	< 0,01	0.1	10	LABO 03 Ed.11^ (2016)	0.01
Dibenzo (a,l) Pirene	mg/kgss	< 0,01	0.1	10	LABO 03 Ed.11^ (2016)	0.01
Dibenzo (a,i) Pirene	mg/kgss	< 0,01	0.1	10	LABO 03 Ed.11^ (2016)	0.01
Dibenzo (a,h) Pirene	mg/kgss	< 0,01	0.1	10	LABO 03 Ed.11^ (2016)	0.01
Sommatoria policiclici aromatici	mg/kgss	< 0,01	10	100	(*)LABO 03 Ed.11^ (2016)	0.01
Dibenzo (a,h) Antracene	mg/kgss	< 0,01	0.1	10	LABO 03 Ed.11^ (2016)	0.01
Indeno (1,2,3,cd) Pirene	mg/kgss	< 0,01	0.1	5	LABO 03 Ed.11^ (2016)	0.01
Pirene	mg/kgss	< 0,01	5	50	LABO 03 Ed.11^ (2016)	0.01
FITOFARMACI						
Alaclor	mg/kgss	< 0,01	0.01	1	(*)LABO 05 Ed.00^ (2017) + EPA 8270D:2014	0.01
Aldrin	mg/kgss	< 0,01	0.01	0.1	(*)LABO 05 Ed.00^ (2017) + EPA 8270D:2014	0.01
Atrazina	mg/kgss	< 0,01	0.01	1	(*)LABO 05 Ed.00^ (2017) + EPA 8270D:2014	0.01
alfa-Esaclorocicloesano	mg/kgss	< 0,01	0.01	0.1	(*)LABO 05 Ed.00^ (2017) + EPA 8270D:2014	0.01
beta-Esaclorocicloesano	mg/kgss	< 0,01	0.01	0.5	(*)LABO 05 Ed.00^ (2017) + EPA 8270D:2014	0.01
gamma-Esaclorocicloesano (Lindano)	mg/kgss	< 0,01	0.01	0.5	(*)LABO 05 Ed.00^ (2017) + EPA 8270D:2014	0.01
Clordano	mg/kgss	< 0,01	0.01	0.1	(*)LABO 05 Ed.00^ (2017) + EPA 8270D:2014	0.01
DDD, DDE, DDT	mg/kgss	< 0,01	0.01	0.1	(*)LABO 05 Ed.00^ (2017) + EPA 8270D:2014	0.01
Dieldrin	mg/kgss	< 0,01	0.01	0.1	(*)LABO 05 Ed.00^ (2017) + EPA 8270D:2014	0.01
Endrin	mg/kgss	< 0,01	0.01	2	(*)LABO 05 Ed.00^ (2017) + EPA 8270D:2014	0.01
PCB	mg/kgss	< 0,01	0.06	5	LABO 04 Ed.08^ (2016)	0.01

GIUDIZIO DI CONFORMITA' :

I parametri analizzati sul campione presentano valori CONFORMI ai limiti imposti nel DLgs n° 152/2006 Parte quarta Titolo V All.5 Tab. 1 per i siti ad uso Verde pubblico, privato e residenziale, Commerciale e Industriale

Il giudizio di conformità si riferisce ai parametri analizzati e si basa sul confronto del valore riscontrato con i valori di riferimento senza considerare l'incertezza di misura.

La riga contrassegnata con l'asterisco (*) indica che la prova non è accreditata da Accredia.
Le analisi, se non specificato altrimenti sono da considerarsi effettuate in unica replica sul campione tal quale.
LoQ (limite di quantificazione), il risultato preceduto dal simbolo "<" indica un valore inferiore a LoD (limite di rivelavibilità), I.M. (incertezza di misura).
L'incertezza di misura è espressa come incertezza di misura estesa U = k*uc ed è stata calcolata con un fattore di copertura k=2, corrispondente a un livello di probabilità di circa il 95%.
I recuperi sono conformi a quanto prescritto dal metodo, e non vengono utilizzati nel calcolo del risultato finale.
I risultati sono riferiti al campione vagliato a 2 cm.
Analisi effettuate sul campione tal quale : Idrocarburi leggeri < 12, Idrocarburi pesanti > 12, MTBE, Composti aromatici, Benzene e Solventi clorurati, Amianto.Tutti gli altri parametri sono effettuati sul sotto vaglio 2 mm.
Le sommatorie sono calcolate mediante il criterio del lower bound.
I contenitori utilizzati per il prelievo e la temperatura di trasporto del campione, sono risultati conformi a quanto richiesto dai metodi analitici.
Il presente Rapporto di Prova non può essere riprodotto in forma parziale senza autorizzazione scritta di Labo Consult S.r.l.

Il Responsabile del Laboratorio
Dr. Mariateresa Magrino
Chimico

Sede Legale e Amministrativa VIA PORDOI, 18 - 20021 BARANZATE (MI) TEL: 02/39321686 FAX: 02/39321572 MAIL: info@laboconsult.it
Cap. Soc. 10920,00 int. Vers. C.C.I.A.A. Milano n. 1001867 Reg. Soc. Comm. Trib. Milano n. 185464 Cad Fisc. e P.IVA n. 04363550155

RAPPORTO DI PROVA n° 17LA00124 DEL 28/09/2017

COMMITTENTE : DIMMS CONTROL S.r.l.
SS11 Padana Superiore, 317
20090 - Vimodrone (MI)

DATI DEL CAMPIONE :

Descrizione : SUO_30 b profondità 1.00 m

Matrice : Terreno

Produttore : ANAS S.p.a. Direzione Progettazione e Realizzazione Lavori Via Pianciani, 16 - 00185 Roma

DATI DEL PRELIEVO :

Luogo di prelievo : SS652 Borrello (CH)

Prelevato da : Personale Labo Consult

Piano di campionamento : Effettuato da Cliente

Data prelievo : 05/09/2017

Data arrivo campione : 06/09/2017

Data inizio prove : 08/09/2017

Data fine prove : 28/09/2017

LIMITI DI LEGGE RIPORTATI:

D.Lgs.152/2006, Parte IV, Allegato 5, Tabella 1 e s.m.i.
Colonna A - Siti a destinazione d'uso Verde pubblico, privato e residenziale
Colonna B - Siti a destinazione d'uso Commerciale e industriale

Il campione sottoposto a prova ha dato i seguenti risultati:

Parametro	U.M.	Valore	I.M.	Limiti A	Limiti B	Metodo	LoQ
Residuo a 105°C	%	88,2				CNR IRSA 2 Q 64 Vol 2 1984	0.5
Frazione inferiore a 2 mm	%	26,7				D.M 13.09.1999 SO n.185 GU n.248 del 21.10.1999 Met. II.1	0.5
Carbonio organico totale	g/kgss	9,1				(*)LABO 01 Ed.00^ (2017)	0.01
Cromo VI	mg/kgss	< 2		2	15	CNR IRSA 16 Q64 Vol 3 1986	2
pH		8,2				(*)CNR IRSA 1 Q 64 Vol 3 1985	
Alluminio	mg/kgss	9185	± 2356			LABO 09 Ed.09^ (2016)	40
Arsenico	mg/kgss	< 4		20	50	LABO 09 Ed.09^ (2016)	4
Cadmio	mg/kgss	< 1		2	15	LABO 09 Ed.09^ (2016)	4
Cromo totale	mg/kgss	15,8	± 4.3	150	800	LABO 09 Ed.09^ (2016)	40
Ferro	mg/kgss	8352	± 2001			LABO 09 Ed.09^ (2016)	40
Mercurio	mg/kgss	< 0,5		1	5	(*)EPA 3051A : 2007 + EPA 6010D : 2014	0.5
Nichel	mg/kgss	< 10	± 3.3	120	500	LABO 09 Ed.09^ (2016)	40
Piombo	mg/kgss	< 5		100	1000	LABO 09 Ed.09^ (2016)	40
Rame	mg/kgss	6,4	± 2.5	120	600	LABO 09 Ed.09^ (2016)	40
Vanadio	mg/kgss	14,5		90	250	(*)EPA 3051A : 2007 + EPA 6010D : 2014	40
Zinco	mg/kgss	16,9	± 5.1	150	1500	LABO 09 Ed.09^ (2016)	40
Idrocarburi leggeri C<12	mg/kgss	< 1		10	250	LABO 10 Ed.06^ (2016)	1
Idrocarburi pesanti C>12	mg/kgss	< 20		50	750	LABO 11 Ed.07^ (2017)	20
COMPOSTI ORGANICI AROMATICI							
Benzene	mg/kgss	< 0,01		0.1	2	LABO 10 Ed.06^ (2016)	0.01
Etilbenzene	mg/kgss	< 0,01		0.5	50	LABO 10 Ed.06^ (2016)	0.01
Xilene (o,m,p)	mg/kgss	< 0,01		0.5	50	LABO 10 Ed.06^ (2016)	0.01
Stirene	mg/kgss	< 0,01		0.5	50	LABO 10 Ed.06^ (2016)	0.01
Toluene	mg/kgss	< 0,01		0.5	50	LABO 10 Ed.06^ (2016)	0.01
Solventi organici aromatici	mg/kgss	< 0,01		1	100	LABO 10 Ed.06^ (2016)	0.01
IDROCARBURI POLICICLICI AROMATICI							

Sede Legale e Amministrativa VIA PORDOI, 18 - 20021 BARANZATE (MI) TEL: 02/39321686 FAX: 02/39321572 MAIL: info@laboconsult.it
Cap. Soc. 10920,00 int. Vers. C.C.I.A.A. Milano n. 1001867 Reg. Soc. Comm. Trib. Milano n. 185464 Cad Fisc. e P.IVA n. 04363550155

Segue rapporto di prova 17LA00124 del 28/09/2017

Benzo (a) Antracene	mg/kgss	< 0,01	0.5	10	LABO 03 Ed.11^ (2016)	0.01
Benzo (a) Pirene	mg/kgss	< 0,01	0.1	10	LABO 03 Ed.11^ (2016)	0.01
Benzo (b) Fluorantene	mg/kgss	< 0,01	0.5	10	LABO 03 Ed.11^ (2016)	0.01
Benzo (k) Fluorantene	mg/kgss	< 0,01	0.5	10	LABO 03 Ed.11^ (2016)	0.01
Benzo (g,h,i) Perilene	mg/kgss	< 0,01	0.1	10	LABO 03 Ed.11^ (2016)	0.01
Crisene	mg/kgss	< 0,01	5	50	LABO 03 Ed.11^ (2016)	0.01
Dibenzo (a,e) Pirene	mg/kgss	< 0,01	0.1	10	LABO 03 Ed.11^ (2016)	0.01
Dibenzo (a,l) Pirene	mg/kgss	< 0,01	0.1	10	LABO 03 Ed.11^ (2016)	0.01
Dibenzo (a,i) Pirene	mg/kgss	< 0,01	0.1	10	LABO 03 Ed.11^ (2016)	0.01
Dibenzo (a,h) Pirene	mg/kgss	< 0,01	0.1	10	LABO 03 Ed.11^ (2016)	0.01
Sommatoria policiclici aromatici	mg/kgss	< 0,01	10	100	(*)LABO 03 Ed.11^ (2016)	0.01
Dibenzo (a,h) Antracene	mg/kgss	< 0,01	0.1	10	LABO 03 Ed.11^ (2016)	0.01
Indeno (1,2,3,cd) Pirene	mg/kgss	< 0,01	0.1	5	LABO 03 Ed.11^ (2016)	0.01
Pirene	mg/kgss	< 0,01	5	50	LABO 03 Ed.11^ (2016)	0.01
FITOFARMACI						
Alaclor	mg/kgss	< 0,01	0.01	1	(*)LABO 05 Ed.00^ (2017) + EPA 8270D:2014	0.01
Aldrin	mg/kgss	< 0,01	0.01	0.1	(*)LABO 05 Ed.00^ (2017) + EPA 8270D:2014	0.01
Atrazina	mg/kgss	< 0,01	0.01	1	(*)LABO 05 Ed.00^ (2017) + EPA 8270D:2014	0.01
alfa-Esaclorocicloesano	mg/kgss	< 0,01	0.01	0.1	(*)LABO 05 Ed.00^ (2017) + EPA 8270D:2014	0.01
beta-Esaclorocicloesano	mg/kgss	< 0,01	0.01	0.5	(*)LABO 05 Ed.00^ (2017) + EPA 8270D:2014	0.01
gamma-Esaclorocicloesano (Lindano)	mg/kgss	< 0,01	0.01	0.5	(*)LABO 05 Ed.00^ (2017) + EPA 8270D:2014	0.01
Clordano	mg/kgss	< 0,01	0.01	0.1	(*)LABO 05 Ed.00^ (2017) + EPA 8270D:2014	0.01
DDD, DDE, DDT	mg/kgss	< 0,01	0.01	0.1	(*)LABO 05 Ed.00^ (2017) + EPA 8270D:2014	0.01
Dieldrin	mg/kgss	< 0,01	0.01	0.1	(*)LABO 05 Ed.00^ (2017) + EPA 8270D:2014	0.01
Endrin	mg/kgss	< 0,01	0.01	2	(*)LABO 05 Ed.00^ (2017) + EPA 8270D:2014	0.01
PCB	mg/kgss	< 0,01	0.06	5	LABO 04 Ed.08^ (2016)	0.01

GIUDIZIO DI CONFORMITA' :

I parametri analizzati sul campione presentano valori CONFORMI ai limiti imposti nel DLgs n° 152/2006 Parte quarta Titolo V All.5 Tab. 1 per i siti ad uso Verde pubblico, privato e residenziale, Commerciale e Industriale

Il giudizio di conformità si riferisce ai parametri analizzati e si basa sul confronto del valore riscontrato con i valori di riferimento senza considerare l'incertezza di misura.

La riga contrassegnata con l'asterisco (*) indica che la prova non è accreditata da Accredia.
Le analisi, se non specificato altrimenti sono da considerarsi effettuate in unica replica sul campione tal quale.
LoQ (limite di quantificazione), il risultato preceduto dal simbolo "<" indica un valore inferiore a LoD (limite di rivelavibilità), I.M. (incertezza di misura).
L'incertezza di misura è espressa come incertezza di misura estesa U = k*uc ed è stata calcolata con un fattore di copertura k=2, corrispondente a un livello di probabilità di circa il 95%.
I recuperi sono conformi a quanto prescritto dal metodo, e non vengono utilizzati nel calcolo del risultato finale.
I risultati sono riferiti al campione vagliato a 2 cm.
Analisi effettuate sul campione tal quale : Idrocarburi leggeri < 12, Idrocarburi pesanti > 12, MTBE, Composti aromatici, Benzene e Solventi clorurati, Amianto.Tutti gli altri parametri sono effettuati sul sotto vaglio 2 mm.
Le sommatorie sono calcolate mediante il criterio del lower bound.
I contenitori utilizzati per il prelievo e la temperatura di trasporto del campione, sono risultati conformi a quanto richiesto dai metodi analitici.
Il presente Rapporto di Prova non può essere riprodotto in forma parziale senza autorizzazione scritta di Labo Consult S.r.l.

Il Responsabile del Laboratorio
Dr. Mariateresa Magrino
Chimico

Sede Legale e Amministrativa VIA PORDOI, 18 - 20021 BARANZATE (MI) TEL: 02/39321686 FAX: 02/39321572 MAIL: info@laboconsult.it
Cap. Soc. 10920,00 int. Vers. C.C.I.A.A. Milano n. 1001867 Reg. Soc. Comm. Trib. Milano n. 185464 Cad Fisc. e P.IVA n. 04363550155

RAPPORTO DI PROVA n° 17LA00125 DEL 28/09/2017

COMMITTENTE : DIMMS CONTROL S.r.l.
SS11 Padana Superiore, 317
20090 - Vimodrone (MI)

DATI DEL CAMPIONE :

Descrizione : SUO_30 c profondità 1.50 m

Matrice : Terreno

Produttore : ANAS S.p.a. Direzione Progettazione e Realizzazione Lavori Via Pianciani, 16 - 00185 Roma

DATI DEL PRELIEVO :

Luogo di prelievo : SS652 Borrello (CH)

Prelevato da : Personale Labo Consult

Piano di campionamento : Effettuato da Cliente

Data prelievo : 05/09/2017

Data arrivo campione : 06/09/2017

Data inizio prove : 08/09/2017

Data fine prove : 28/09/2017

LIMITI DI LEGGE RIPORTATI:

D.Lgs.152/2006, Parte IV, Allegato 5, Tabella 1 e s.m.i.
Colonna A - Siti a destinazione d'uso Verde pubblico, privato e residenziale
Colonna B - Siti a destinazione d'uso Commerciale e industriale

Il campione sottoposto a prova ha dato i seguenti risultati:

Parametro	U.M.	Valore	I.M.	Limiti A	Limiti B	Metodo	LoQ
Residuo a 105°C	%	86,2				CNR IRSA 2 Q 64 Vol 2 1984	0.5
Frazione inferiore a 2 mm	%	43,7				D.M 13.09.1999 SO n.185 GU n.248 del 21.10.1999 Met. II.1	0.5
Carbonio organico totale	g/kgss	5,1				(*)LABO 01 Ed.00^ (2017)	0.01
Cromo VI	mg/kgss	< 2		2	15	CNR IRSA 16 Q64 Vol 3 1986	2
pH		8,0				(*)CNR IRSA 1 Q 64 Vol 3 1985	
Alluminio	mg/kgss	15138	± 3882			LABO 09 Ed.09^ (2016)	40
Arsenico	mg/kgss	< 4		20	50	LABO 09 Ed.09^ (2016)	4
Cadmio	mg/kgss	< 1		2	15	LABO 09 Ed.09^ (2016)	4
Cromo totale	mg/kgss	26	± 7	150	800	LABO 09 Ed.09^ (2016)	40
Ferro	mg/kgss	13844	± 3315			LABO 09 Ed.09^ (2016)	40
Mercurio	mg/kgss	< 0,5		1	5	(*)EPA 3051A : 2007 + EPA 6010D : 2014	0.5
Nichel	mg/kgss	16,1	± 4.6	120	500	LABO 09 Ed.09^ (2016)	40
Piombo	mg/kgss	< 5		100	1000	LABO 09 Ed.09^ (2016)	40
Rame	mg/kgss	10,5	± 4.0	120	600	LABO 09 Ed.09^ (2016)	40
Vanadio	mg/kgss	23,8		90	250	(*)EPA 3051A : 2007 + EPA 6010D : 2014	40
Zinco	mg/kgss	28	± 7	150	1500	LABO 09 Ed.09^ (2016)	40
Idrocarburi leggeri C<12	mg/kgss	< 1		10	250	LABO 10 Ed.06^ (2016)	1
Idrocarburi pesanti C>12	mg/kgss	< 20		50	750	LABO 11 Ed.07^ (2017)	20
COMPOSTI ORGANICI AROMATICI							
Benzene	mg/kgss	< 0,01		0.1	2	LABO 10 Ed.06^ (2016)	0.01
Etilbenzene	mg/kgss	< 0,01		0.5	50	LABO 10 Ed.06^ (2016)	0.01
Xilene (o,m,p)	mg/kgss	< 0,01		0.5	50	LABO 10 Ed.06^ (2016)	0.01
Stirene	mg/kgss	< 0,01		0.5	50	LABO 10 Ed.06^ (2016)	0.01
Toluene	mg/kgss	< 0,01		0.5	50	LABO 10 Ed.06^ (2016)	0.01
Solventi organici aromatici	mg/kgss	< 0,01		1	100	LABO 10 Ed.06^ (2016)	0.01
IDROCARBURI POLICICLICI AROMATICI							

Sede Legale e Amministrativa VIA PORDOI, 18 - 20021 BARANZATE (MI) TEL: 02/39321686 FAX: 02/39321572 MAIL: info@laboconsult.it
Cap. Soc. 10920,00 int. Vers. C.C.I.A.A. Milano n. 1001867 Reg. Soc. Comm. Trib. Milano n. 185464 Cad Fisc. e P.IVA n. 04363550155

Segue rapporto di prova 17LA00125 del 28/09/2017

Benzo (a) Antracene	mg/kgss	< 0,01	0.5	10	LABO 03 Ed.11^ (2016)	0.01
Benzo (a) Pirene	mg/kgss	< 0,01	0.1	10	LABO 03 Ed.11^ (2016)	0.01
Benzo (b) Fluorantene	mg/kgss	< 0,01	0.5	10	LABO 03 Ed.11^ (2016)	0.01
Benzo (k) Fluorantene	mg/kgss	< 0,01	0.5	10	LABO 03 Ed.11^ (2016)	0.01
Benzo (g,h,i) Perilene	mg/kgss	< 0,01	0.1	10	LABO 03 Ed.11^ (2016)	0.01
Crisene	mg/kgss	< 0,01	5	50	LABO 03 Ed.11^ (2016)	0.01
Dibenzo (a,e) Pirene	mg/kgss	< 0,01	0.1	10	LABO 03 Ed.11^ (2016)	0.01
Dibenzo (a,l) Pirene	mg/kgss	< 0,01	0.1	10	LABO 03 Ed.11^ (2016)	0.01
Dibenzo (a,i) Pirene	mg/kgss	< 0,01	0.1	10	LABO 03 Ed.11^ (2016)	0.01
Dibenzo (a,h) Pirene	mg/kgss	< 0,01	0.1	10	LABO 03 Ed.11^ (2016)	0.01
Sommatoria policiclici aromatici	mg/kgss	< 0,01	10	100	(*)LABO 03 Ed.11^ (2016)	0.01
Dibenzo (a,h) Antracene	mg/kgss	< 0,01	0.1	10	LABO 03 Ed.11^ (2016)	0.01
Indeno (1,2,3,cd) Pirene	mg/kgss	< 0,01	0.1	5	LABO 03 Ed.11^ (2016)	0.01
Pirene	mg/kgss	< 0,01	5	50	LABO 03 Ed.11^ (2016)	0.01
FITOFARMACI						
Alaclor	mg/kgss	< 0,01	0.01	1	(*)LABO 05 Ed.00^ (2017) + EPA 8270D:2014	0.01
Aldrin	mg/kgss	< 0,01	0.01	0.1	(*)LABO 05 Ed.00^ (2017) + EPA 8270D:2014	0.01
Atrazina	mg/kgss	< 0,01	0.01	1	(*)LABO 05 Ed.00^ (2017) + EPA 8270D:2014	0.01
alfa-Esaclorocicloesano	mg/kgss	< 0,01	0.01	0.1	(*)LABO 05 Ed.00^ (2017) + EPA 8270D:2014	0.01
beta-Esaclorocicloesano	mg/kgss	< 0,01	0.01	0.5	(*)LABO 05 Ed.00^ (2017) + EPA 8270D:2014	0.01
gamma-Esaclorocicloesano (Lindano)	mg/kgss	< 0,01	0.01	0.5	(*)LABO 05 Ed.00^ (2017) + EPA 8270D:2014	0.01
Clordano	mg/kgss	< 0,01	0.01	0.1	(*)LABO 05 Ed.00^ (2017) + EPA 8270D:2014	0.01
DDD, DDE, DDT	mg/kgss	< 0,01	0.01	0.1	(*)LABO 05 Ed.00^ (2017) + EPA 8270D:2014	0.01
Dieldrin	mg/kgss	< 0,01	0.01	0.1	(*)LABO 05 Ed.00^ (2017) + EPA 8270D:2014	0.01
Endrin	mg/kgss	< 0,01	0.01	2	(*)LABO 05 Ed.00^ (2017) + EPA 8270D:2014	0.01
PCB	mg/kgss	< 0,01	0.06	5	LABO 04 Ed.08^ (2016)	0.01

GIUDIZIO DI CONFORMITA' :

I parametri analizzati sul campione presentano valori CONFORMI ai limiti imposti nel DLgs n° 152/2006 Parte quarta Titolo V All.5 Tab. 1 per i siti ad uso Verde pubblico, privato e residenziale, Commerciale e Industriale

Il giudizio di conformità si riferisce ai parametri analizzati e si basa sul confronto del valore riscontrato con i valori di riferimento senza considerare l'incertezza di misura.

La riga contrassegnata con l'asterisco (*) indica che la prova non è accreditata da Accredia.
Le analisi, se non specificato altrimenti sono da considerarsi effettuate in unica replica sul campione tal quale.
LoQ (limite di quantificazione), il risultato preceduto dal simbolo "<" indica un valore inferiore a LoD (limite di rivelavibilità), I.M. (incertezza di misura).
L'incertezza di misura è espressa come incertezza di misura estesa U = k*uc ed è stata calcolata con un fattore di copertura k=2, corrispondente a un livello di probabilità di circa il 95%.
I recuperi sono conformi a quanto prescritto dal metodo, e non vengono utilizzati nel calcolo del risultato finale.
I risultati sono riferiti al campione vagliato a 2 cm.
Analisi effettuate sul campione tal quale : Idrocarburi leggeri < 12, Idrocarburi pesanti > 12, MTBE, Composti aromatici, Benzene e Solventi clorurati, Amianto.Tutti gli altri parametri sono effettuati sul sotto vaglio 2 mm.
Le sommatorie sono calcolate mediante il criterio del lower bound.
I contenitori utilizzati per il prelievo e la temperatura di trasporto del campione, sono risultati conformi a quanto richiesto dai metodi analitici.
Il presente Rapporto di Prova non può essere riprodotto in forma parziale senza autorizzazione scritta di Labo Consult S.r.l.

Il Responsabile del Laboratorio
Dr. Mariateresa Magrino
Chimico

Sede Legale e Amministrativa VIA PORDOI, 18 - 20021 BARANZATE (MI) TEL: 02/39321686 FAX: 02/39321572 MAIL: info@laboconsult.it
Cap. Soc. 10920,00 int. Vers. C.C.I.A.A. Milano n. 1001867 Reg. Soc. Comm. Trib. Milano n. 185464 Cad Fisc. e P.IVA n. 04363550155

RAPPORTO DI PROVA N. AMB-17/2707/1

PTS, PM10 E PM2.5

Concentrazioni medie giornaliere in µg/m^3 (c.a.)

Periodo dall'01/09/2017 al 28/09/2017 – Via della Stazione – Quadri (CH)

Data di inizio analisi: 29/09/2017 – Data di fine analisi: 02/10/2017

Giorno	PTS (1)			PM10 (2)			PM2.5 (3)			Piogge (mm)
	Vol. (m^3)	Massa (mg)	Conc. (µg/m^3)	Vol. (m^3)	Massa (mg)	Conc. (µg/m^3)	Vol. (m^3)	Massa (mg)	Conc. (µg/m^3)	
Venerdì 01/09/2017; 00.00 ÷ 23.58	28,8	0,81	**28,1**	55,2	1,23	**22,3**	/	/	**16,5**	0,2
Sabato 02/09/2017; 00.00 ÷ 23.58	28,8	0,68	**23,6**	55,2	0,95	**17,2**	/	/	**10,0**	2,2
Domenica 03/09/2017; 00.00 ÷ 23.58	28,8	0,32	**11,1**	55,2	0,52	**9,4**	/	/	**2,7**	2,0
Lunedì 04/09/2017; 00.00 ÷ 23.58	28,8	0,28	**9,7**	55,2	0,35	**6,3**	/	/	**2,1**	0,0
Martedì 05/09/2017; 00.00 ÷ 23.58	28,8	0,30	**10,4**	55,2	0,56	**10,1**	/	/	**3,7**	0,0
Mercoledì 06/09/2017; 00.00 ÷ 23.58	28,8	0,48	**16,7**	55,2	0,76	**13,8**	/	/	**6,7**	0,0
Giovedì 07/09/2017; 00.00 ÷ 23.58	28,8	0,38	**13,2**	55,2	0,63	**11,4**	/	/	**6,6**	0,0
Venerdì 08/09/2017; 00.00 ÷ 23.58	28,8	0,37	**12,8**	55,2	0,55	**10,0**	/	/	**6,3**	0,0
Sabato 09/09/2017; 00.00 ÷ 23.58	28,8	0,45	**15,6**	55,2	0,73	**13,2**	/	/	**7,4**	0,0
Domenica 10/09/2017; 00.00 ÷ 23.58	28,8	0,59	**20,5**	55,2	0,90	**16,3**	/	/	**9,3**	39,6
Lunedì 11/09/2017; 00.00 ÷ 23.58	28,8	0,16	**5,6**	55,2	0,29	**5,3**	/	/	**2,3**	11,4
Martedì 12/09/2017; 00.00 ÷ 23.58	28,8	0,50	**17,4**	55,2	0,58	**10,5**	/	/	**4,2**	0,2
Mercoledì 13/09/2017; 00.00 ÷ 23.58	28,8	0,38	**13,2**	55,2	0,65	**11,8**	/	/	**4,6**	0,0

(continua)

Documento con firma digitale del relatore responsabile ai sensi della normativa vigente.
I risultati si riferiscono ai soli campioni provati.
Le procedure di validazione del/i metodo/i di misurazione sono disponibili presso la nostra azienda.
Il documento non può essere riprodotto parzialmente salvo approvazione scritta del laboratorio.

Indam Laboratori srl www.indam.it
25030 Castelmella (Brescia) - v. Redipuglia 33/39
tel. 030.2585203 (r.a.) - fax amm.ne 030.2786584
fax lab. 030.2585291 - fax ambiente 030.2584782
c.f. e p.iva IT 03379190980 - r.e.a. BS 529364
Cap. soc. 100.000 Euro

Giorno	PTS [1]			PM10 [2]			PM2.5 [3]			Piogge (mm)
	Vol. (m^3)	Massa (mg)	Conc. ($\mu g/m^3$)	Vol. (m^3)	Massa (mg)	Conc. ($\mu g/m^3$)	Vol. (m^3)	Massa (mg)	Conc. ($\mu g/m^3$)	
Giovedì 14/09/2017; 00.00 ÷ 23.58	28,8	0,50	**17,4**	55,2	0,68	**12,3**	/	/	**5,4**	0,0
Venerdì 15/09/2017; 00.00 ÷ 23.58	28,8	0,37	**12,8**	55,2	0,46	**8,3**	/	/	**4,7**	0,0
Sabato 16/09/2017; 00.00 ÷ 23.58	28,8	0,60	**20,8**	55,2	0,73	**13,2**	/	/	**6,2**	0,8
Domenica 17/09/2017; 00.00 ÷ 23.58	28,8	0,49	**17,0**	55,2	0,63	**11,4**	/	/	**5,6**	0,8
Lunedì 18/09/2017; 00.00 ÷ 23.58	28,8	0,31	**10,8**	55,2	0,50	**9,1**	/	/	**4,0**	0,0
Martedì 19/09/2017; 00.00 ÷ 23.58	28,8	0,27	**9,4**	55,2	0,42	**7,6**	/	/	**2,8**	1,2
Mercoledì 20/09/2017; 00.00 ÷ 23.58	28,8	0,28	**9,7**	55,2	0,41	**7,4**	/	/	**2,1**	0,4
Giovedì 21/09/2017; 00.00 ÷ 23.58	28,8	0,20	**6,9**	55,2	0,33	**6,0**	/	/	**2,7**	0,0
Venerdì 22/09/2017; 00.00 ÷ 23.58	28,8	0,23	**8,0**	55,2	0,38	**6,9**	/	/	**3,3**	0,0
Sabato 23/09/2017; 00.00 ÷ 23.58	28,8	0,27	**9,4**	55,2	0,50	**9,1**	/	/	**4,9**	0,0
Domenica 24/09/2017; 00.00 ÷ 23.58	28,8	0,30	**10,4**	55,2	0,54	**9,8**	/	/	**6,1**	3,0
Lunedì 25/09/2017; 00.00 ÷ 23.58	28,8	0,32	**11,1**	55,2	0,55	**10,0**	/	/	**5,4**	0,6
Martedì 26/09/2017; 00.00 ÷ 23.58	28,8	0,37	**12,8**	55,2	0,67	**12,1**	/	/	**6,5**	8,2
Mercoledì 27/09/2017; 00.00 ÷ 23.58	28,8	0,60	**20,8**	55,2	0,95	**17,2**	/	/	**14,1**	0,0
Giovedì 28/09/2017; 00.00 ÷ 23.58	28,8	0,93	**32,3**	55,2	1,37	**24,8**	/	/	**18,9**	0,2
Massimo	/	/	**32,3**	/	/	**24,8**	/	/	**18,9**	**39,6**
Media	/	/	**14,6**	/	/	**11,5**	/	/	**6,3**	**70,8 [4]**
Minimo	/	/	**5,6**	/	/	**5,3**	/	/	**2,1**	**0,0**

[1] : Metodo D.P.C.M. 28 Marzo 1983, accreditato ACCREDIA.
[2] : Metodo UNI EN 12341:2014, accreditato ACCREDIA.
[3] : Sistema di misurazione automatizzato a Light Scattering; i dati sono riferiti alle condizioni standard.
[4] : Somma delle precipitazioni.

Documento con firma digitale del relatore responsabile ai sensi della normativa vigente.
I risultati si riferiscono ai soli campioni provati.
Le procedure di validazione del/i metodo/i di misurazione sono disponibili presso la nostra azienda.
Il documento non può essere riprodotto parzialmente salvo approvazione scritta del laboratorio.

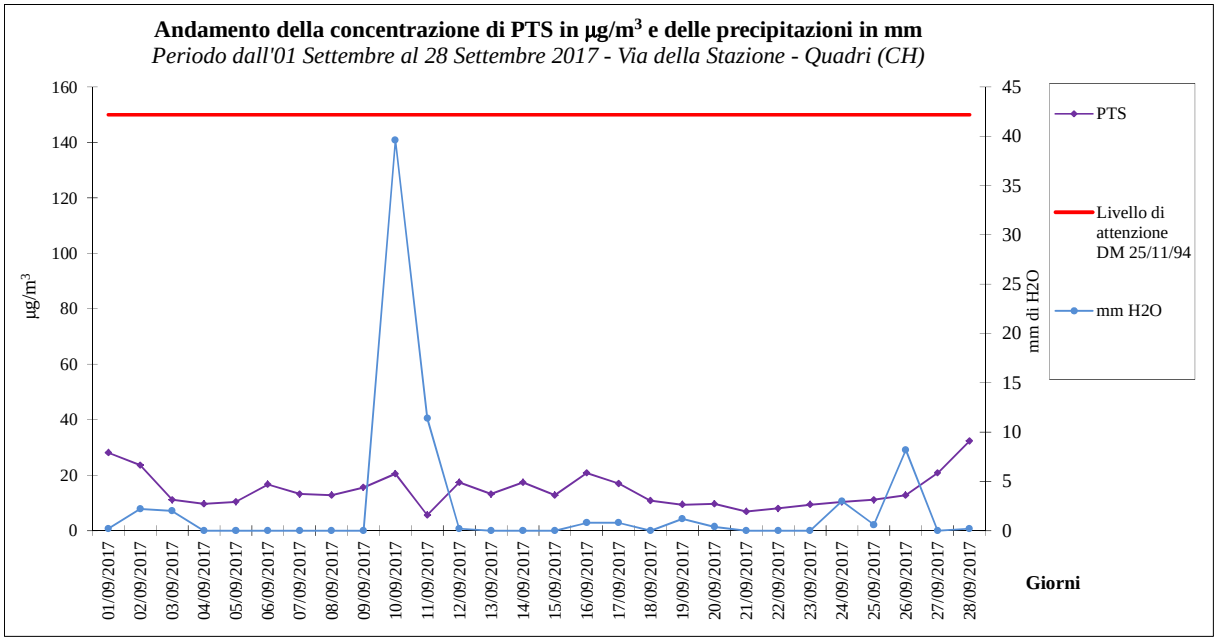

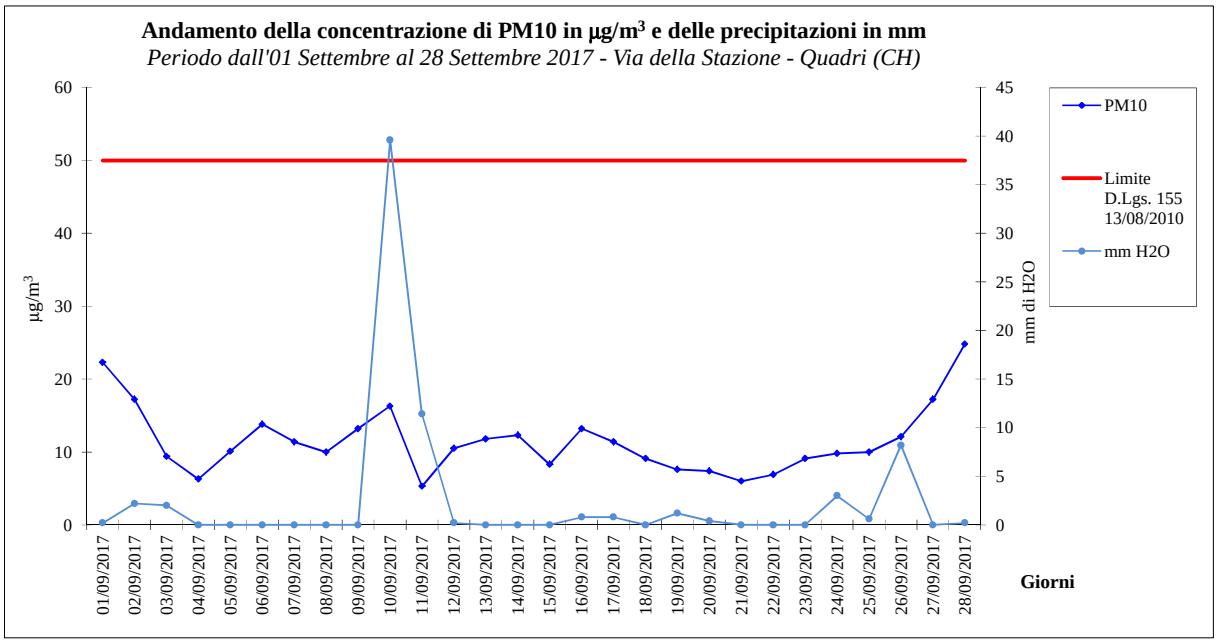

Documento con firma digitale del relatore responsabile ai sensi della normativa vigente.
I risultati si riferiscono ai soli campioni provati.
Le procedure di validazione del/i metodo/i di misurazione sono disponibili presso la nostra azienda.
Il documento non può essere riprodotto parzialmente salvo approvazione scritta del laboratorio.

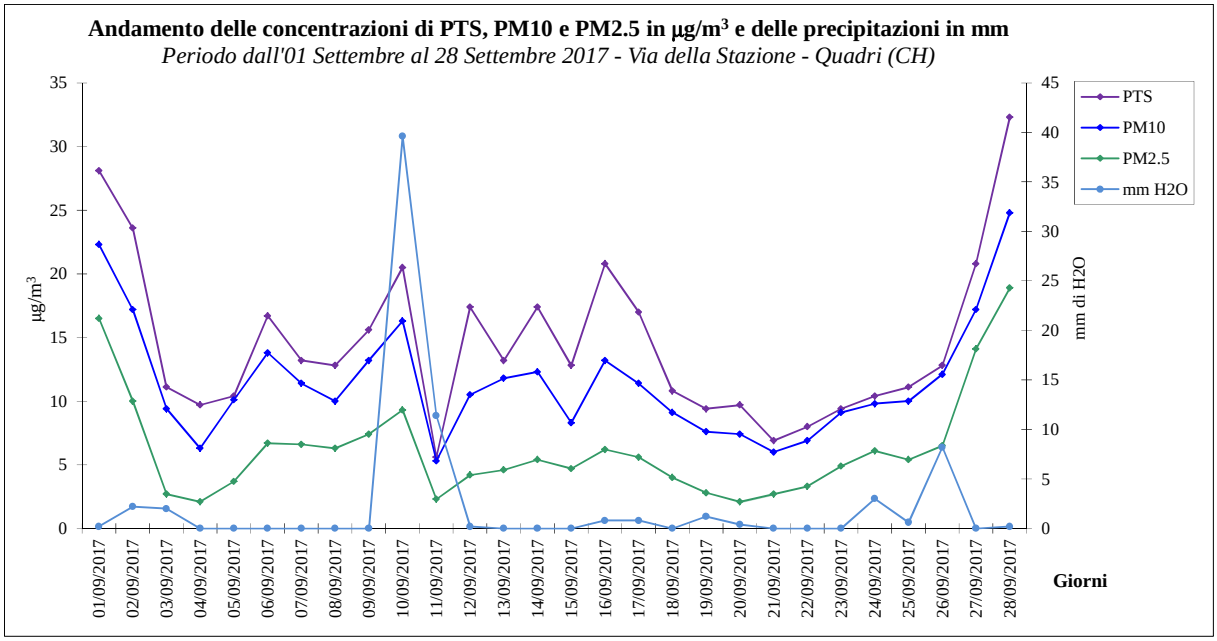

Tecnici prelevatori
Dott. Luigi Carbut
P.I. Andrea Ferretti

Tecnico elaborazione dati
Dott. Luigi Carbut

Responsabile di settore
Dott.ssa chim. Livia Lelli
Ordine Prov. dei Chimici di Brescia n. 224

La direzione tecnica dei laboratori è a cura del dott. Umberto Vergine, iscritto all'Ordine dei Chimici della Provincia di Brescia al n. 117.

Documento con firma digitale del relatore responsabile ai sensi della normativa vigente.
I risultati si riferiscono ai soli campioni provati.
Le procedure di validazione del/i metodo/i di misurazione sono disponibili presso la nostra azienda.
Il documento non può essere riprodotto parzialmente salvo approvazione scritta del laboratorio.

RAPPORTO DI PROVA N. AMB-17/2707/2

PM2.5

Concentrazioni medie orarie in $\mu g/m^3$ (S.c.)

Venerdì 01 Settembre 2017 – Via della Stazione – Quadri (CH)

Ora	PM2,5 (1)
00.00 - 01.00	19,4
01.00 - 02.00	20,1
02.00 - 03.00	20,8
03.00 - 04.00	20,7
04.00 - 05.00	22,9
05.00 - 06.00	24,1
06.00 - 07.00	23,9
07.00 - 08.00	20,7
08.00 - 09.00	16,6
09.00 - 10.00	14,2
10.00 - 11.00	16,2
11.00 - 12.00	13,9
12.00 - 13.00	14,3
13.00 - 14.00	13,1
14.00 - 15.00	13,2
15.00 - 16.00	13,9
16.00 - 17.00	14,9
17.00 - 18.00	13,2
18.00 - 19.00	11,6
19.00 - 20.00	11,8
20.00 - 21.00	12,9
21.00 - 22.00	13,7
22.00 - 23.00	14,5
23.00 - 24.00	15,3
Media	**16,5**
Mediana	**14,7**
Minimo	**11,6**
Massimo	**24,1**

(1) : Sistema di misurazione automatizzato a Light Scattering.

Documento con firma digitale del relatore responsabile ai sensi della normativa vigente.
I risultati si riferiscono ai soli campioni provati.
Le procedure di validazione del/i metodo/i di misurazione sono disponibili presso la nostra azienda.
Il documento non può essere riprodotto parzialmente salvo approvazione scritta del laboratorio.

Indam Laboratori srl www.indam.it
25030 Castelmella (Brescia) - v. Redipuglia 33/39
tel. 030.2585203 (r.a.) - fax amm.ne 030.2786584
fax lab. 030.2585291 - fax ambiente 030.2584782
c.f. e p.iva IT 03379190980 - r.e.a. BS 529364
Cap. soc. 100.000 Euro

PM2.5

Concentrazioni medie orarie in µg/m^3 (S.c.)

Sabato 02 Settembre 2017 – Via della Stazione – Quadri (CH)

Ora	**PM2,5 (1)**
00.00 - 01.00	14,9
01.00 - 02.00	14,9
02.00 - 03.00	14,7
03.00 - 04.00	14,1
04.00 - 05.00	14,0
05.00 - 06.00	13,2
06.00 - 07.00	12,6
07.00 - 08.00	11,5
08.00 - 09.00	10,2
09.00 - 10.00	11,4
10.00 - 11.00	11,7
11.00 - 12.00	9,7
12.00 - 13.00	11,0
13.00 - 14.00	9,4
14.00 - 15.00	7,2
15.00 - 16.00	6,8
16.00 - 17.00	6,7
17.00 - 18.00	7,6
18.00 - 19.00	6,9
19.00 - 20.00	7,3
20.00 - 21.00	5,9
21.00 - 22.00	5,4
22.00 - 23.00	6,3
23.00 - 24.00	7,1
Media	**10,0**
Mediana	**10,0**
Minimo	**5,4**
Massimo	**14,9**

(1) : Sistema di misurazione automatizzato a Light Scattering.

Documento con firma digitale del relatore responsabile ai sensi della normativa vigente.
I risultati si riferiscono ai soli campioni provati.
Le procedure di validazione del/i metodo/i di misurazione sono disponibili presso la nostra azienda.
Il documento non può essere riprodotto parzialmente salvo approvazione scritta del laboratorio.

PM2.5

Concentrazioni medie orarie in µg/m^3 (S.c.)

Domenica 03 Settembre 2017 – Via della Stazione – Quadri (CH)

Ora	**PM2,5 (1)**
00.00 - 01.00	7,4
01.00 - 02.00	4,0
02.00 - 03.00	2,4
03.00 - 04.00	1,3
04.00 - 05.00	1,6
05.00 - 06.00	2,0
06.00 - 07.00	2,3
07.00 - 08.00	2,4
08.00 - 09.00	2,3
09.00 - 10.00	2,6
10.00 - 11.00	2,4
11.00 - 12.00	1,9
12.00 - 13.00	1,4
13.00 - 14.00	5,2
14.00 - 15.00	2,2
15.00 - 16.00	2,8
16.00 - 17.00	3,1
17.00 - 18.00	2,8
18.00 - 19.00	2,7
19.00 - 20.00	2,6
20.00 - 21.00	2,4
21.00 - 22.00	2,3
22.00 - 23.00	2,1
23.00 - 24.00	2,1
Media	**2,7**
Mediana	**2,4**
Minimo	**1,3**
Massimo	**7,4**

(1) : Sistema di misurazione automatizzato a Light Scattering.

Documento con firma digitale del relatore responsabile ai sensi della normativa vigente.
I risultati si riferiscono ai soli campioni provati.
Le procedure di validazione del/i metodo/i di misurazione sono disponibili presso la nostra azienda.
Il documento non può essere riprodotto parzialmente salvo approvazione scritta del laboratorio.

PM2.5

Concentrazioni medie orarie in µg/m^3 (S.c.)

Lunedì 04 Settembre 2017 – Via della Stazione – Quadri (CH)

Ora	**PM2,5 (1)**
00.00 - 01.00	2,0
01.00 - 02.00	1,9
02.00 - 03.00	1,8
03.00 - 04.00	1,8
04.00 - 05.00	1,7
05.00 - 06.00	1,8
06.00 - 07.00	1,7
07.00 - 08.00	1,6
08.00 - 09.00	1,5
09.00 - 10.00	1,1
10.00 - 11.00	1,0
11.00 - 12.00	1,0
12.00 - 13.00	1,0
13.00 - 14.00	1,4
14.00 - 15.00	2,4
15.00 - 16.00	2,4
16.00 - 17.00	2,5
17.00 - 18.00	2,6
18.00 - 19.00	3,3
19.00 - 20.00	3,1
20.00 - 21.00	2,8
21.00 - 22.00	2,9
22.00 - 23.00	3,6
23.00 - 24.00	4,1
Media	**2,1**
Mediana	**1,9**
Minimo	**1,0**
Massimo	**4,1**

(1) : Sistema di misurazione automatizzato a Light Scattering.

Documento con firma digitale del relatore responsabile ai sensi della normativa vigente.
I risultati si riferiscono ai soli campioni provati.
Le procedure di validazione del/i metodo/i di misurazione sono disponibili presso la nostra azienda.
Il documento non può essere riprodotto parzialmente salvo approvazione scritta del laboratorio.

PM2.5

Concentrazioni medie orarie in µg/m^3 (S.c.)

Martedì 05 Settembre 2017 – Via della Stazione – Quadri (CH)

Ora	**PM2,5 (1)**
00.00 - 01.00	4,3
01.00 - 02.00	4,3
02.00 - 03.00	4,1
03.00 - 04.00	4,0
04.00 - 05.00	3,9
05.00 - 06.00	3,8
06.00 - 07.00	3,6
07.00 - 08.00	3,5
08.00 - 09.00	3,0
09.00 - 10.00	2,6
10.00 - 11.00	2,3
11.00 - 12.00	2,1
12.00 - 13.00	2,3
13.00 - 14.00	2,9
14.00 - 15.00	3,4
15.00 - 16.00	3,5
16.00 - 17.00	3,9
17.00 - 18.00	4,0
18.00 - 19.00	4,0
19.00 - 20.00	3,9
20.00 - 21.00	4,1
21.00 - 22.00	4,3
22.00 - 23.00	4,9
23.00 - 24.00	5,4
Media	**3,7**
Mediana	**3,9**
Minimo	**2,1**
Massimo	**5,4**

(1) : Sistema di misurazione automatizzato a Light Scattering.

Documento con firma digitale del relatore responsabile ai sensi della normativa vigente.
I risultati si riferiscono ai soli campioni provati.
Le procedure di validazione del/i metodo/i di misurazione sono disponibili presso la nostra azienda.
Il documento non può essere riprodotto parzialmente salvo approvazione scritta del laboratorio.

PM2.5

Concentrazioni medie orarie in µg/m^3 (S.c.)

Mercoledì 06 Settembre 2017 – Via della Stazione – Quadri (CH)

Ora	**PM2,5 (1)**
00.00 - 01.00	5,5
01.00 - 02.00	5,6
02.00 - 03.00	5,5
03.00 - 04.00	5,2
04.00 - 05.00	5,1
05.00 - 06.00	5,2
06.00 - 07.00	4,8
07.00 - 08.00	4,8
08.00 - 09.00	4,7
09.00 - 10.00	4,1
10.00 - 11.00	2,9
11.00 - 12.00	2,7
12.00 - 13.00	3,7
13.00 - 14.00	6,4
14.00 - 15.00	8,5
15.00 - 16.00	8,2
16.00 - 17.00	8,7
17.00 - 18.00	8,1
18.00 - 19.00	7,8
19.00 - 20.00	10,0
20.00 - 21.00	10,3
21.00 - 22.00	10,7
22.00 - 23.00	10,8
23.00 - 24.00	10,7
Media	**6,7**
Mediana	**5,6**
Minimo	**2,7**
Massimo	**10,8**

(1) : Sistema di misurazione automatizzato a Light Scattering.

Documento con firma digitale del relatore responsabile ai sensi della normativa vigente.
I risultati si riferiscono ai soli campioni provati.
Le procedure di validazione del/i metodo/i di misurazione sono disponibili presso la nostra azienda.
Il documento non può essere riprodotto parzialmente salvo approvazione scritta del laboratorio.

PM2.5

Concentrazioni medie orarie in $\mu g/m^3$ (S.c.)

Giovedì 07 Settembre 2017 – Via della Stazione – Quadri (CH)

Ora	**PM2,5 (1)**
00.00 - 01.00	10,8
01.00 - 02.00	10,4
02.00 - 03.00	9,8
03.00 - 04.00	9,2
04.00 - 05.00	8,8
05.00 - 06.00	8,0
06.00 - 07.00	7,4
07.00 - 08.00	5,8
08.00 - 09.00	4,2
09.00 - 10.00	4,1
10.00 - 11.00	3,6
11.00 - 12.00	3,9
12.00 - 13.00	4,9
13.00 - 14.00	6,5
14.00 - 15.00	7,6
15.00 - 16.00	5,3
16.00 - 17.00	4,5
17.00 - 18.00	4,8
18.00 - 19.00	6,1
19.00 - 20.00	5,8
20.00 - 21.00	6,0
21.00 - 22.00	6,4
22.00 - 23.00	6,7
23.00 - 24.00	6,7
Media	**6,6**
Mediana	**6,3**
Minimo	**3,6**
Massimo	**10,8**

(1) : Sistema di misurazione automatizzato a Light Scattering.

Documento con firma digitale del relatore responsabile ai sensi della normativa vigente.
I risultati si riferiscono ai soli campioni provati.
Le procedure di validazione del/i metodo/i di misurazione sono disponibili presso la nostra azienda.
Il documento non può essere riprodotto parzialmente salvo approvazione scritta del laboratorio.

PM2.5

Concentrazioni medie orarie in µg/m^3 (S.c.)

Venerdì 08 Settembre 2017 – Via della Stazione – Quadri (CH)

Ora	**PM2,5 (1)**
00.00 - 01.00	6,5
01.00 - 02.00	6,1
02.00 - 03.00	5,9
03.00 - 04.00	5,8
04.00 - 05.00	5,7
05.00 - 06.00	5,5
06.00 - 07.00	5,5
07.00 - 08.00	5,6
08.00 - 09.00	6,8
09.00 - 10.00	6,9
10.00 - 11.00	6,6
11.00 - 12.00	6,1
12.00 - 13.00	6,3
13.00 - 14.00	6,2
14.00 - 15.00	6,3
15.00 - 16.00	7,0
16.00 - 17.00	7,1
17.00 - 18.00	6,7
18.00 - 19.00	5,9
19.00 - 20.00	5,9
20.00 - 21.00	5,9
21.00 - 22.00	6,6
22.00 - 23.00	6,7
23.00 - 24.00	7,1
Media	**6,3**
Mediana	**6,3**
Minimo	**5,5**
Massimo	**7,1**

(1) : Sistema di misurazione automatizzato a Light Scattering.

Documento con firma digitale del relatore responsabile ai sensi della normativa vigente.
I risultati si riferiscono ai soli campioni provati.
Le procedure di validazione del/i metodo/i di misurazione sono disponibili presso la nostra azienda.
Il documento non può essere riprodotto parzialmente salvo approvazione scritta del laboratorio.

PM2.5

Concentrazioni medie orarie in µg/m^3 (S.c.)

Sabato 09 Settembre 2017 – Via della Stazione – Quadri (CH)

Ora	**PM2,5 (1)**
00.00 - 01.00	7,7
01.00 - 02.00	7,8
02.00 - 03.00	7,8
03.00 - 04.00	7,9
04.00 - 05.00	7,8
05.00 - 06.00	8,1
06.00 - 07.00	8,4
07.00 - 08.00	8,4
08.00 - 09.00	6,5
09.00 - 10.00	5,7
10.00 - 11.00	5,4
11.00 - 12.00	5,5
12.00 - 13.00	5,3
13.00 - 14.00	5,1
14.00 - 15.00	5,7
15.00 - 16.00	6,7
16.00 - 17.00	8,6
17.00 - 18.00	8,6
18.00 - 19.00	8,9
19.00 - 20.00	8,3
20.00 - 21.00	8,5
21.00 - 22.00	8,1
22.00 - 23.00	8,0
23.00 - 24.00	8,5
Media	**7,4**
Mediana	**7,9**
Minimo	**5,1**
Massimo	**8,9**

(1) : Sistema di misurazione automatizzato a Light Scattering.

Documento con firma digitale del relatore responsabile ai sensi della normativa vigente.
I risultati si riferiscono ai soli campioni provati.
Le procedure di validazione del/i metodo/i di misurazione sono disponibili presso la nostra azienda.
Il documento non può essere riprodotto parzialmente salvo approvazione scritta del laboratorio.

PM2.5

Concentrazioni medie orarie in µg/m^3 (S.c.)

Domenica 10 Settembre 2017 – Via della Stazione – Quadri (CH)

Ora	**PM2,5 (1)**
00.00 - 01.00	9,0
01.00 - 02.00	9,7
02.00 - 03.00	9,9
03.00 - 04.00	10,6
04.00 - 05.00	11,3
05.00 - 06.00	11,5
06.00 - 07.00	12,1
07.00 - 08.00	11,6
08.00 - 09.00	11,0
09.00 - 10.00	12,2
10.00 - 11.00	11,5
11.00 - 12.00	13,0
12.00 - 13.00	14,2
13.00 - 14.00	14,7
14.00 - 15.00	6,6
15.00 - 16.00	5,0
16.00 - 17.00	4,2
17.00 - 18.00	4,3
18.00 - 19.00	7,0
19.00 - 20.00	7,4
20.00 - 21.00	7,4
21.00 - 22.00	7,3
22.00 - 23.00	6,6
23.00 - 24.00	5,2
Media	**9,3**
Mediana	**9,8**
Minimo	**4,2**
Massimo	**14,7**

(1) : Sistema di misurazione automatizzato a Light Scattering.

Documento con firma digitale del relatore responsabile ai sensi della normativa vigente.
I risultati si riferiscono ai soli campioni provati.
Le procedure di validazione del/i metodo/i di misurazione sono disponibili presso la nostra azienda.
Il documento non può essere riprodotto parzialmente salvo approvazione scritta del laboratorio.

PM2.5

Concentrazioni medie orarie in µg/m^3 (S.c.)

Lunedì 11 Settembre 2017 – Via della Stazione – Quadri (CH)

Ora	**PM2,5 [1]**
00.00 - 01.00	3,9
01.00 - 02.00	3,6
02.00 - 03.00	5,1
03.00 - 04.00	6,0
04.00 - 05.00	5,5
05.00 - 06.00	3,8
06.00 - 07.00	1,9
07.00 - 08.00	1,9
08.00 - 09.00	1,5
09.00 - 10.00	1,5
10.00 - 11.00	1,8
11.00 - 12.00	2,4
12.00 - 13.00	1,9
13.00 - 14.00	1,1
14.00 - 15.00	1,0
15.00 - 16.00	1,0
16.00 - 17.00	1,5
17.00 - 18.00	1,3
18.00 - 19.00	1,4
19.00 - 20.00	1,6
20.00 - 21.00	1,3
21.00 - 22.00	1,1
22.00 - 23.00	1,4
23.00 - 24.00	2,0
Media	**2,3**
Mediana	**1,7**
Minimo	**1,0**
Massimo	**6,0**

[1] : Sistema di misurazione automatizzato a Light Scattering.

Documento con firma digitale del relatore responsabile ai sensi della normativa vigente.
I risultati si riferiscono ai soli campioni provati.
Le procedure di validazione del/i metodo/i di misurazione sono disponibili presso la nostra azienda.
Il documento non può essere riprodotto parzialmente salvo approvazione scritta del laboratorio.

PM2.5

Concentrazioni medie orarie in $\mu g/m^3$ (S.c.)

Martedì 12 Settembre 2017 – Via della Stazione – Quadri (CH)

Ora	**PM2,5 (1)**
00.00 - 01.00	2,2
01.00 - 02.00	2,6
02.00 - 03.00	3,0
03.00 - 04.00	3,3
04.00 - 05.00	3,0
05.00 - 06.00	3,1
06.00 - 07.00	3,4
07.00 - 08.00	3,6
08.00 - 09.00	3,7
09.00 - 10.00	4,5
10.00 - 11.00	6,6
11.00 - 12.00	5,6
12.00 - 13.00	4,2
13.00 - 14.00	3,3
14.00 - 15.00	4,5
15.00 - 16.00	7,1
16.00 - 17.00	8,6
17.00 - 18.00	6,3
18.00 - 19.00	5,1
19.00 - 20.00	4,1
20.00 - 21.00	3,8
21.00 - 22.00	3,5
22.00 - 23.00	3,2
23.00 - 24.00	3,2
Media	**4,2**
Mediana	**3,7**
Minimo	**2,2**
Massimo	**8,6**

(1) : Sistema di misurazione automatizzato a Light Scattering.

Documento con firma digitale del relatore responsabile ai sensi della normativa vigente.
I risultati si riferiscono ai soli campioni provati.
Le procedure di validazione del/i metodo/i di misurazione sono disponibili presso la nostra azienda.
Il documento non può essere riprodotto parzialmente salvo approvazione scritta del laboratorio.

PM2.5

Concentrazioni medie orarie in µg/m^3 (S.c.)

Mercoledì 13 Settembre 2017 – Via della Stazione – Quadri (CH)

Ora	**PM2,5 (1)**
00.00 - 01.00	3,2
01.00 - 02.00	3,2
02.00 - 03.00	3,3
03.00 - 04.00	3,2
04.00 - 05.00	3,2
05.00 - 06.00	3,1
06.00 - 07.00	3,0
07.00 - 08.00	3,1
08.00 - 09.00	3,1
09.00 - 10.00	3,2
10.00 - 11.00	3,2
11.00 - 12.00	3,9
12.00 - 13.00	4,7
13.00 - 14.00	5,5
14.00 - 15.00	5,5
15.00 - 16.00	6,1
16.00 - 17.00	6,5
17.00 - 18.00	6,0
18.00 - 19.00	6,3
19.00 - 20.00	6,2
20.00 - 21.00	6,2
21.00 - 22.00	6,2
22.00 - 23.00	6,1
23.00 - 24.00	6,1
Media	**4,6**
Mediana	**4,3**
Minimo	**3,0**
Massimo	**6,5**

(1) : Sistema di misurazione automatizzato a Light Scattering.

Documento con firma digitale del relatore responsabile ai sensi della normativa vigente.
I risultati si riferiscono ai soli campioni provati.
Le procedure di validazione del/i metodo/i di misurazione sono disponibili presso la nostra azienda.
Il documento non può essere riprodotto parzialmente salvo approvazione scritta del laboratorio.

PM2.5

Concentrazioni medie orarie in µg/m^3 (S.c.)

Giovedì 14 Settembre 2017 – Via della Stazione – Quadri (CH)

Ora	**PM2,5 (1)**
00.00 - 01.00	6,2
01.00 - 02.00	5,8
02.00 - 03.00	5,2
03.00 - 04.00	4,9
04.00 - 05.00	4,7
05.00 - 06.00	4,4
06.00 - 07.00	4,5
07.00 - 08.00	4,5
08.00 - 09.00	4,4
09.00 - 10.00	4,6
10.00 - 11.00	5,3
11.00 - 12.00	5,2
12.00 - 13.00	5,4
13.00 - 14.00	5,9
14.00 - 15.00	6,1
15.00 - 16.00	6,0
16.00 - 17.00	6,6
17.00 - 18.00	7,3
18.00 - 19.00	7,2
19.00 - 20.00	6,4
20.00 - 21.00	5,7
21.00 - 22.00	5,2
22.00 - 23.00	4,7
23.00 - 24.00	4,5
Media	**5,4**
Mediana	**5,3**
Minimo	**4,4**
Massimo	**7,3**

(1) : Sistema di misurazione automatizzato a Light Scattering.

Documento con firma digitale del relatore responsabile ai sensi della normativa vigente.
I risultati si riferiscono ai soli campioni provati.
Le procedure di validazione del/i metodo/i di misurazione sono disponibili presso la nostra azienda.
Il documento non può essere riprodotto parzialmente salvo approvazione scritta del laboratorio.

PM2.5

Concentrazioni medie orarie in µg/m^3 (S.c.)

Venerdì 15 Settembre 2017 – Via della Stazione – Quadri (CH)

Ora	**PM2,5 (1)**
00.00 - 01.00	4,3
01.00 - 02.00	4,1
02.00 - 03.00	4,2
03.00 - 04.00	4,4
04.00 - 05.00	4,5
05.00 - 06.00	4,6
06.00 - 07.00	4,4
07.00 - 08.00	4,4
08.00 - 09.00	3,7
09.00 - 10.00	3,3
10.00 - 11.00	3,3
11.00 - 12.00	3,2
12.00 - 13.00	3,4
13.00 - 14.00	3,7
14.00 - 15.00	4,1
15.00 - 16.00	4,3
16.00 - 17.00	4,8
17.00 - 18.00	6,1
18.00 - 19.00	6,2
19.00 - 20.00	7,0
20.00 - 21.00	6,3
21.00 - 22.00	6,3
22.00 - 23.00	6,0
23.00 - 24.00	5,3
Media	**4,7**
Mediana	**4,4**
Minimo	**3,2**
Massimo	**7,0**

(1) : Sistema di misurazione automatizzato a Light Scattering.

Documento con firma digitale del relatore responsabile ai sensi della normativa vigente.
I risultati si riferiscono ai soli campioni provati.
Le procedure di validazione del/i metodo/i di misurazione sono disponibili presso la nostra azienda.
Il documento non può essere riprodotto parzialmente salvo approvazione scritta del laboratorio.

PM2.5

Concentrazioni medie orarie in µg/m^3 (S.c.)

Sabato 16 Settembre 2017 – Via della Stazione – Quadri (CH)

Ora	**PM2,5 (1)**
00.00 - 01.00	4,5
01.00 - 02.00	3,4
02.00 - 03.00	3,0
03.00 - 04.00	2,8
04.00 - 05.00	2,6
05.00 - 06.00	3,1
06.00 - 07.00	2,7
07.00 - 08.00	3,3
08.00 - 09.00	3,9
09.00 - 10.00	3,8
10.00 - 11.00	4,6
11.00 - 12.00	5,4
12.00 - 13.00	6,3
13.00 - 14.00	6,5
14.00 - 15.00	7,2
15.00 - 16.00	6,7
16.00 - 17.00	9,0
17.00 - 18.00	10,0
18.00 - 19.00	11,1
19.00 - 20.00	10,7
20.00 - 21.00	9,5
21.00 - 22.00	9,1
22.00 - 23.00	9,9
23.00 - 24.00	8,6
Media	**6,2**
Mediana	**5,9**
Minimo	**2,6**
Massimo	**11,1**

(1) : Sistema di misurazione automatizzato a Light Scattering.

Documento con firma digitale del relatore responsabile ai sensi della normativa vigente.
I risultati si riferiscono ai soli campioni provati.
Le procedure di validazione del/i metodo/i di misurazione sono disponibili presso la nostra azienda.
Il documento non può essere riprodotto parzialmente salvo approvazione scritta del laboratorio.

PM2.5

Concentrazioni medie orarie in µg/m^3 (S.c.)

Domenica 17 Settembre 2017 – Via della Stazione – Quadri (CH)

Ora	**PM2,5 (1)**
00.00 - 01.00	5,7
01.00 - 02.00	7,6
02.00 - 03.00	7,4
03.00 - 04.00	8,6
04.00 - 05.00	9,4
05.00 - 06.00	7,3
06.00 - 07.00	7,6
07.00 - 08.00	8,9
08.00 - 09.00	8,1
09.00 - 10.00	7,5
10.00 - 11.00	4,3
11.00 - 12.00	3,5
12.00 - 13.00	3,3
13.00 - 14.00	1,9
14.00 - 15.00	2,0
15.00 - 16.00	4,8
16.00 - 17.00	5,0
17.00 - 18.00	5,3
18.00 - 19.00	4,8
19.00 - 20.00	4,9
20.00 - 21.00	4,5
21.00 - 22.00	4,2
22.00 - 23.00	4,1
23.00 - 24.00	4,2
Media	**5,6**
Mediana	**5,0**
Minimo	**1,9**
Massimo	**9,4**

(1) : Sistema di misurazione automatizzato a Light Scattering.

Documento con firma digitale del relatore responsabile ai sensi della normativa vigente.
I risultati si riferiscono ai soli campioni provati.
Le procedure di validazione del/i metodo/i di misurazione sono disponibili presso la nostra azienda.
Il documento non può essere riprodotto parzialmente salvo approvazione scritta del laboratorio.

PM2.5

Concentrazioni medie orarie in µg/m^3 (S.c.)

Lunedì 18 Settembre 2017 – Via della Stazione – Quadri (CH)

Ora	**PM2,5 (1)**
00.00 - 01.00	4,2
01.00 - 02.00	4,1
02.00 - 03.00	3,8
03.00 - 04.00	3,8
04.00 - 05.00	3,5
05.00 - 06.00	3,1
06.00 - 07.00	3,0
07.00 - 08.00	3,4
08.00 - 09.00	4,0
09.00 - 10.00	3,1
10.00 - 11.00	2,6
11.00 - 12.00	2,9
12.00 - 13.00	3,2
13.00 - 14.00	3,2
14.00 - 15.00	3,6
15.00 - 16.00	4,7
16.00 - 17.00	4,9
17.00 - 18.00	5,2
18.00 - 19.00	4,7
19.00 - 20.00	5,2
20.00 - 21.00	5,5
21.00 - 22.00	4,9
22.00 - 23.00	4,4
23.00 - 24.00	4,1
Media	**4,0**
Mediana	**3,9**
Minimo	**2,6**
Massimo	**5,5**

(1) : Sistema di misurazione automatizzato a Light Scattering.

Documento con firma digitale del relatore responsabile ai sensi della normativa vigente.
I risultati si riferiscono ai soli campioni provati.
Le procedure di validazione del/i metodo/i di misurazione sono disponibili presso la nostra azienda.
Il documento non può essere riprodotto parzialmente salvo approvazione scritta del laboratorio.

PM2.5

Concentrazioni medie orarie in µg/m^3 (S.c.)

Martedì 19 Settembre 2017 – Via della Stazione – Quadri (CH)

Ora	**PM2,5 (1)**
00.00 - 01.00	4,0
01.00 - 02.00	3,9
02.00 - 03.00	3,6
03.00 - 04.00	3,7
04.00 - 05.00	3,7
05.00 - 06.00	2,8
06.00 - 07.00	2,2
07.00 - 08.00	2,0
08.00 - 09.00	3,0
09.00 - 10.00	2,5
10.00 - 11.00	1,6
11.00 - 12.00	1,6
12.00 - 13.00	1,4
13.00 - 14.00	1,5
14.00 - 15.00	1,5
15.00 - 16.00	1,8
16.00 - 17.00	2,0
17.00 - 18.00	3,0
18.00 - 19.00	3,0
19.00 - 20.00	2,9
20.00 - 21.00	3,6
21.00 - 22.00	4,0
22.00 - 23.00	3,8
23.00 - 24.00	3,6
Media	**2,8**
Mediana	**3,0**
Minimo	**1,4**
Massimo	**4,0**

(1) : Sistema di misurazione automatizzato a Light Scattering.

Documento con firma digitale del relatore responsabile ai sensi della normativa vigente.
I risultati si riferiscono ai soli campioni provati.
Le procedure di validazione del/i metodo/i di misurazione sono disponibili presso la nostra azienda.
Il documento non può essere riprodotto parzialmente salvo approvazione scritta del laboratorio.

PM2.5

Concentrazioni medie orarie in µg/m^3 (S.c.)

Mercoledì 20 Settembre 2017 – Via della Stazione – Quadri (CH)

Ora	**PM2,5 (1)**
00.00 - 01.00	3,6
01.00 - 02.00	3,3
02.00 - 03.00	3,2
03.00 - 04.00	3,1
04.00 - 05.00	2,8
05.00 - 06.00	2,7
06.00 - 07.00	2,7
07.00 - 08.00	3,0
08.00 - 09.00	2,1
09.00 - 10.00	1,6
10.00 - 11.00	1,4
11.00 - 12.00	1,0
12.00 - 13.00	0,8
13.00 - 14.00	0,7
14.00 - 15.00	0,9
15.00 - 16.00	1,1
16.00 - 17.00	1,5
17.00 - 18.00	1,8
18.00 - 19.00	1,9
19.00 - 20.00	2,1
20.00 - 21.00	2,9
21.00 - 22.00	2,5
22.00 - 23.00	2,3
23.00 - 24.00	2,2
Media	**2,1**
Mediana	**2,2**
Minimo	**0,7**
Massimo	**3,6**

(1) : Sistema di misurazione automatizzato a Light Scattering.

Documento con firma digitale del relatore responsabile ai sensi della normativa vigente.
I risultati si riferiscono ai soli campioni provati.
Le procedure di validazione del/i metodo/i di misurazione sono disponibili presso la nostra azienda.
Il documento non può essere riprodotto parzialmente salvo approvazione scritta del laboratorio.

PM2.5

Concentrazioni medie orarie in µg/m^3 (S.c.)

Giovedì 21 Settembre 2017 – Via della Stazione – Quadri (CH)

Ora	**PM2,5 (1)**
00.00 - 01.00	2,1
01.00 - 02.00	2,0
02.00 - 03.00	1,9
03.00 - 04.00	2,0
04.00 - 05.00	2,4
05.00 - 06.00	2,3
06.00 - 07.00	2,5
07.00 - 08.00	2,5
08.00 - 09.00	2,1
09.00 - 10.00	1,7
10.00 - 11.00	1,4
11.00 - 12.00	1,4
12.00 - 13.00	1,5
13.00 - 14.00	1,8
14.00 - 15.00	2,1
15.00 - 16.00	2,5
16.00 - 17.00	3,1
17.00 - 18.00	3,2
18.00 - 19.00	4,2
19.00 - 20.00	5,5
20.00 - 21.00	5,1
21.00 - 22.00	4,6
22.00 - 23.00	4,1
23.00 - 24.00	3,8
Media	**2,7**
Mediana	**2,4**
Minimo	**1,4**
Massimo	**5,5**

(1) : Sistema di misurazione automatizzato a Light Scattering.

Documento con firma digitale del relatore responsabile ai sensi della normativa vigente.
I risultati si riferiscono ai soli campioni provati.
Le procedure di validazione del/i metodo/i di misurazione sono disponibili presso la nostra azienda.
Il documento non può essere riprodotto parzialmente salvo approvazione scritta del laboratorio.

PM2.5

Concentrazioni medie orarie in $\mu g/m^3$ (S.c.)

Venerdì 22 Settembre 2017 – Via della Stazione – Quadri (CH)

Ora	**PM2,5 (1)**
00.00 - 01.00	3,6
01.00 - 02.00	3,4
02.00 - 03.00	3,3
03.00 - 04.00	3,0
04.00 - 05.00	2,8
05.00 - 06.00	2,8
06.00 - 07.00	2,9
07.00 - 08.00	2,6
08.00 - 09.00	2,8
09.00 - 10.00	2,5
10.00 - 11.00	2,1
11.00 - 12.00	1,9
12.00 - 13.00	1,8
13.00 - 14.00	2,0
14.00 - 15.00	2,9
15.00 - 16.00	3,3
16.00 - 17.00	4,0
17.00 - 18.00	3,5
18.00 - 19.00	4,1
19.00 - 20.00	5,1
20.00 - 21.00	4,5
21.00 - 22.00	4,5
22.00 - 23.00	4,7
23.00 - 24.00	5,0
Media	**3,3**
Mediana	**3,2**
Minimo	**1,8**
Massimo	**5,1**

(1) : Sistema di misurazione automatizzato a Light Scattering.

Documento con firma digitale del relatore responsabile ai sensi della normativa vigente.
I risultati si riferiscono ai soli campioni provati.
Le procedure di validazione del/i metodo/i di misurazione sono disponibili presso la nostra azienda.
Il documento non può essere riprodotto parzialmente salvo approvazione scritta del laboratorio.

PM2.5

Concentrazioni medie orarie in µg/m^3 (S.c.)

Sabato 23 Settembre 2017 – Via della Stazione – Quadri (CH)

Ora	**PM2,5 (1)**
00.00 - 01.00	5,0
01.00 - 02.00	4,8
02.00 - 03.00	4,8
03.00 - 04.00	4,5
04.00 - 05.00	4,5
05.00 - 06.00	4,2
06.00 - 07.00	4,0
07.00 - 08.00	3,7
08.00 - 09.00	3,6
09.00 - 10.00	4,1
10.00 - 11.00	3,6
11.00 - 12.00	2,9
12.00 - 13.00	2,8
13.00 - 14.00	3,2
14.00 - 15.00	3,2
15.00 - 16.00	4,4
16.00 - 17.00	5,8
17.00 - 18.00	6,4
18.00 - 19.00	6,9
19.00 - 20.00	7,4
20.00 - 21.00	6,9
21.00 - 22.00	7,2
22.00 - 23.00	6,9
23.00 - 24.00	6,9
Media	**4,9**
Mediana	**4,5**
Minimo	**2,8**
Massimo	**7,4**

(1) : Sistema di misurazione automatizzato a Light Scattering.

Documento con firma digitale del relatore responsabile ai sensi della normativa vigente.
I risultati si riferiscono ai soli campioni provati.
Le procedure di validazione del/i metodo/i di misurazione sono disponibili presso la nostra azienda.
Il documento non può essere riprodotto parzialmente salvo approvazione scritta del laboratorio.

PM2.5

Concentrazioni medie orarie in µg/m^3 (S.c.)

Domenica 24 Settembre 2017 – Via della Stazione – Quadri (CH)

Ora	**PM2,5 (1)**
00.00 - 01.00	6,7
01.00 - 02.00	6,8
02.00 - 03.00	7,0
03.00 - 04.00	7,1
04.00 - 05.00	7,1
05.00 - 06.00	6,7
06.00 - 07.00	6,7
07.00 - 08.00	6,4
08.00 - 09.00	6,2
09.00 - 10.00	5,1
10.00 - 11.00	4,7
11.00 - 12.00	5,0
12.00 - 13.00	4,6
13.00 - 14.00	4,9
14.00 - 15.00	6,1
15.00 - 16.00	7,2
16.00 - 17.00	7,5
17.00 - 18.00	7,6
18.00 - 19.00	6,8
19.00 - 20.00	7,1
20.00 - 21.00	6,0
21.00 - 22.00	5,5
22.00 - 23.00	4,7
23.00 - 24.00	3,9
Media	**6,1**
Mediana	**6,6**
Minimo	**3,9**
Massimo	**7,6**

(1) : Sistema di misurazione automatizzato a Light Scattering.

Documento con firma digitale del relatore responsabile ai sensi della normativa vigente.
I risultati si riferiscono ai soli campioni provati.
Le procedure di validazione del/i metodo/i di misurazione sono disponibili presso la nostra azienda.
Il documento non può essere riprodotto parzialmente salvo approvazione scritta del laboratorio.

PM2.5

Concentrazioni medie orarie in µg/m^3 (S.c.)

Lunedì 25 Settembre 2017 – Via della Stazione – Quadri (CH)

Ora	**PM2,5 (1)**
00.00 - 01.00	3,7
01.00 - 02.00	4,0
02.00 - 03.00	4,1
03.00 - 04.00	4,5
04.00 - 05.00	4,9
05.00 - 06.00	5,2
06.00 - 07.00	4,7
07.00 - 08.00	5,0
08.00 - 09.00	5,1
09.00 - 10.00	4,8
10.00 - 11.00	5,0
11.00 - 12.00	4,9
12.00 - 13.00	5,6
13.00 - 14.00	5,3
14.00 - 15.00	6,3
15.00 - 16.00	7,1
16.00 - 17.00	6,4
17.00 - 18.00	5,8
18.00 - 19.00	7,0
19.00 - 20.00	7,1
20.00 - 21.00	9,0
21.00 - 22.00	6,7
22.00 - 23.00	3,8
23.00 - 24.00	4,1
Media	**5,4**
Mediana	**5,1**
Minimo	**3,7**
Massimo	**9,0**

(1) : Sistema di misurazione automatizzato a Light Scattering.

Documento con firma digitale del relatore responsabile ai sensi della normativa vigente.
I risultati si riferiscono ai soli campioni provati.
Le procedure di validazione del/i metodo/i di misurazione sono disponibili presso la nostra azienda.
Il documento non può essere riprodotto parzialmente salvo approvazione scritta del laboratorio.

PM2.5

Concentrazioni medie orarie in $\mu g/m^3$ (S.c.)

Martedì 26 Settembre 2017 – Via della Stazione – Quadri (CH)

Ora	**PM2,5 (1)**
00.00 - 01.00	4,1
01.00 - 02.00	3,7
02.00 - 03.00	3,6
03.00 - 04.00	3,4
04.00 - 05.00	3,0
05.00 - 06.00	2,6
06.00 - 07.00	2,4
07.00 - 08.00	2,5
08.00 - 09.00	2,8
09.00 - 10.00	3,4
10.00 - 11.00	3,5
11.00 - 12.00	3,1
12.00 - 13.00	3,5
13.00 - 14.00	5,0
14.00 - 15.00	5,6
15.00 - 16.00	7,0
16.00 - 17.00	8,3
17.00 - 18.00	12,1
18.00 - 19.00	13,9
19.00 - 20.00	15,2
20.00 - 21.00	12,8
21.00 - 22.00	12,1
22.00 - 23.00	11,8
23.00 - 24.00	11,3
Media	**6,5**
Mediana	**3,9**
Minimo	**2,4**
Massimo	**15,2**

(1) : Sistema di misurazione automatizzato a Light Scattering.

Documento con firma digitale del relatore responsabile ai sensi della normativa vigente.
I risultati si riferiscono ai soli campioni provati.
Le procedure di validazione del/i metodo/i di misurazione sono disponibili presso la nostra azienda.
Il documento non può essere riprodotto parzialmente salvo approvazione scritta del laboratorio.

PM2.5

Concentrazioni medie orarie in µg/m^3 (S.c.)

Mercoledì 27 Settembre 2017 – Via della Stazione – Quadri (CH)

Ora	**PM2,5 (1)**
00.00 - 01.00	11,0
01.00 - 02.00	10,8
02.00 - 03.00	10,1
03.00 - 04.00	9,9
04.00 - 05.00	9,2
05.00 - 06.00	8,8
06.00 - 07.00	8,4
07.00 - 08.00	8,3
08.00 - 09.00	8,9
09.00 - 10.00	8,1
10.00 - 11.00	8,2
11.00 - 12.00	9,3
12.00 - 13.00	9,6
13.00 - 14.00	12,1
14.00 - 15.00	15,7
15.00 - 16.00	18,1
16.00 - 17.00	20,2
17.00 - 18.00	21,6
18.00 - 19.00	22,6
19.00 - 20.00	23,1
20.00 - 21.00	21,9
21.00 - 22.00	21,1
22.00 - 23.00	20,6
23.00 - 24.00	20,6
Media	**14,1**
Mediana	**10,9**
Minimo	**8,1**
Massimo	**23,1**

(1) : Sistema di misurazione automatizzato a Light Scattering.

Documento con firma digitale del relatore responsabile ai sensi della normativa vigente.
I risultati si riferiscono ai soli campioni provati.
Le procedure di validazione del/i metodo/i di misurazione sono disponibili presso la nostra azienda.
Il documento non può essere riprodotto parzialmente salvo approvazione scritta del laboratorio.

PM2.5

Concentrazioni medie orarie in µg/m^3 (S.c.)

Giovedì 28 Settembre 2017 – Via della Stazione – Quadri (CH)

Ora	PM2,5 [(1)]
00.00 - 01.00	20,1
01.00 - 02.00	19,6
02.00 - 03.00	18,7
03.00 - 04.00	17,8
04.00 - 05.00	16,9
05.00 - 06.00	16,9
06.00 - 07.00	17,2
07.00 - 08.00	17,3
08.00 - 09.00	18,8
09.00 - 10.00	19,7
10.00 - 11.00	18,2
11.00 - 12.00	19,1
12.00 - 13.00	20,0
13.00 - 14.00	19,1
14.00 - 15.00	21,2
15.00 - 16.00	21,3
16.00 - 17.00	20,0
17.00 - 18.00	19,3
18.00 - 19.00	20,7
19.00 - 20.00	20,2
20.00 - 21.00	20,5
21.00 - 22.00	17,7
22.00 - 23.00	17,5
23.00 - 24.00	16,5
Media	**18,9**
Mediana	**19,1**
Minimo	**16,5**
Massimo	**21,3**

[(1)] : Sistema di misurazione automatizzato a Light Scattering.

Tecnici prelevatori
Dott. Luigi Carbut
P.I. Andrea Ferretti

Tecnico elaborazione dati
Dott. Luigi Carbut

Responsabile di settore
Dott.ssa chim. Livia Lelli
Ordine Prov. dei Chimici di Brescia n. 224

La direzione tecnica dei laboratori è a cura del dott. Umberto Vergine, iscritto all'Ordine dei Chimici della Provincia di Brescia al n. 117.

Documento con firma digitale del relatore responsabile ai sensi della normativa vigente.
I risultati si riferiscono ai soli campioni provati.
Le procedure di validazione del/i metodo/i di misurazione sono disponibili presso la nostra azienda.
Il documento non può essere riprodotto parzialmente salvo approvazione scritta del laboratorio.

PM2.5

Andamento delle concentrazioni medie orarie di PM2.5 in µg/m^3

Venerdì 01 Settembre 2017 ÷ Giovedì 28 Settembre 2017 – Via della Stazione – Quadri (CH)

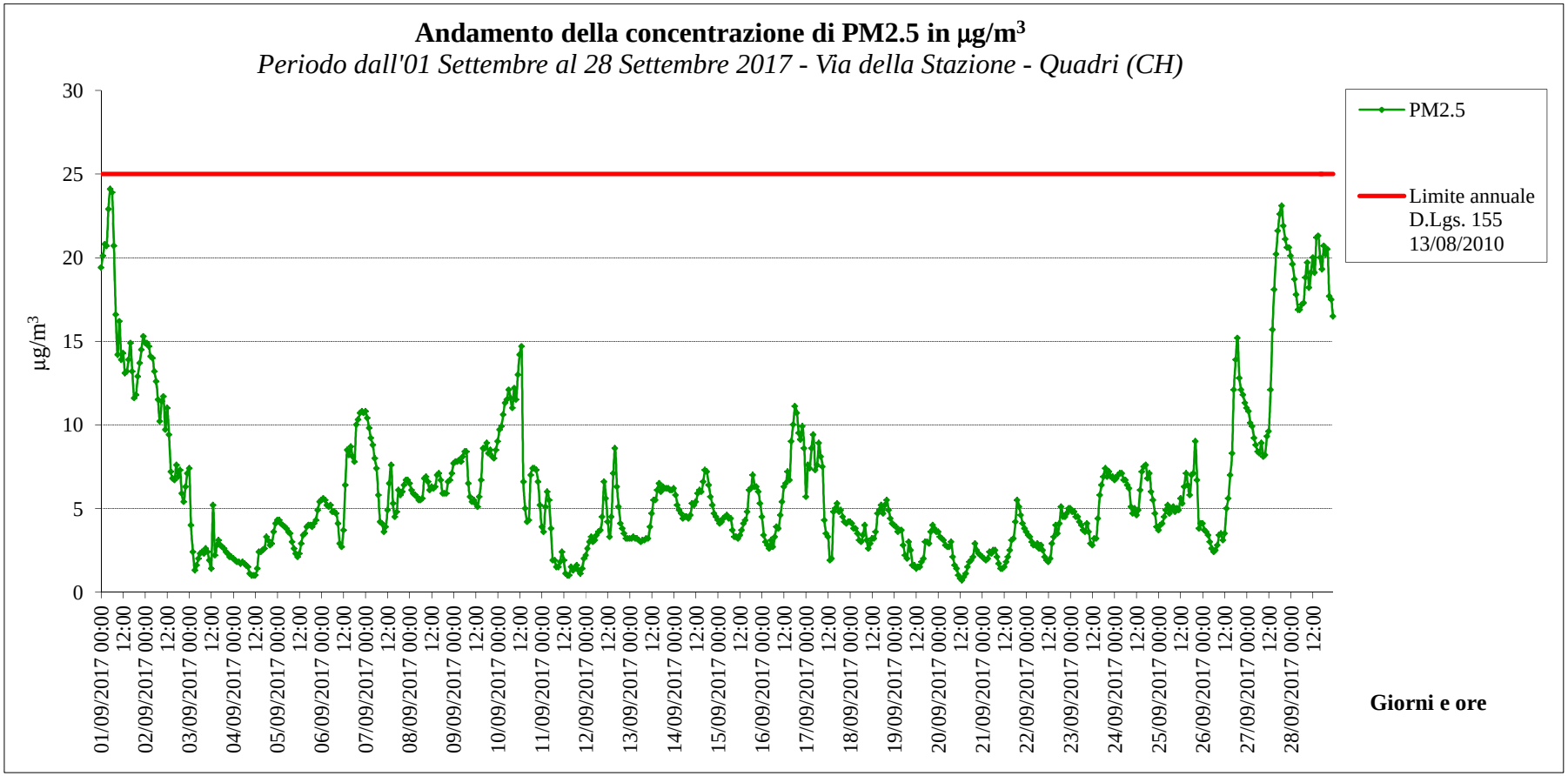

Documento con firma digitale del relatore responsabile ai sensi della normativa vigente.
Il documento non può essere riprodotto parzialmente salvo approvazione scritta del laboratorio.

RAPPORTO DI PROVA N. AMB-17/2707/3

METALLI

Concentrazioni medie settimanali in ng/m^3 (c.a.)

Periodo dal 01/09/2017 al 28/09/2017 – Via della Stazione – Quadri (CH)

Data di inizio analisi: 02/10/2017 – Data di fine analisi: 06/10/2017

Giorno	**Vol.** (m^3)	**PM10** (µg/m^3)	**Pb** [(1)] (ng/m^3)	**As** [(1)] (ng/m^3)	**Cd** [(1)] (ng/m^3)	**Ni** [(1)] (ng/m^3)
Venerdì 01/09/2017, 00.00 ÷ Giovedì 07/09/2017, 23.58	386,4	12,9	< 0,05	0,028	< 0,02	< 0,3
Venerdì 08/09/2017, 00.00 ÷ Giovedì 14/09/2017, 23.58	386,4	11,3	< 0,05	< 0,02	< 0,02	< 0,3
Venerdì 15/09/2017, 00.00 ÷ Giovedì 21/09/2017, 23.58	386,4	9,0	< 0,05	< 0,02	< 0,02	< 0,3
Venerdì 22/09/2017, 00.00 ÷ Giovedì 28/09/2017, 23.58	386,4	12,8	0,13	0,052	< 0,02	< 0,3
Massimo	/	**12,9**	**0,13**	**0,052**	**< 0,02**	**< 0,3**
Media [(2)]	/	**11,5**	**0,07**	**0,031**	**< 0,02**	**< 0,3**
Minimo	/	**9,0**	**< 0,05**	**< 0,02**	**< 0,02**	**< 0,3**

[(1)] : Metodo UNI EN 14902:2005/AC2006, accreditato ACCREDIA.
[(2)] : Per il calcolo della media, le concentrazioni risultate inferiori al livello di sensibilità analitico del metodo utilizzato sono state conteggiate pari al livello di sensibilità stesso.

Documento con firma digitale del relatore responsabile ai sensi della normativa vigente.
I risultati si riferiscono ai soli campioni provati.
Le procedure di validazione del/i metodo/i di misurazione sono disponibili presso la nostra azienda.
Il documento non può essere riprodotto parzialmente salvo approvazione scritta del laboratorio.

Indam Laboratori srl www.indam.it
25030 Castelmella (Brescia) - v. Redipuglia 33/39
tel. 030.2585203 (r.a.) - fax amm.ne 030.2786584
fax lab. 030.2585291 - fax ambiente 030.2584782
c.f. e p.iva IT 03379190980 - r.e.a. BS 529364
Cap. soc. 100.000 Euro

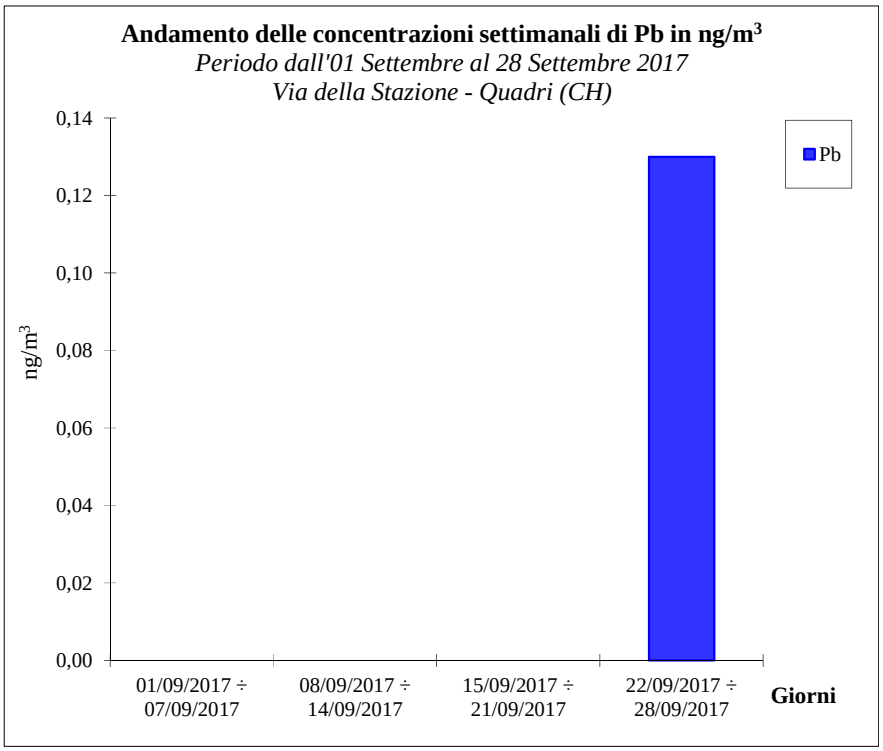

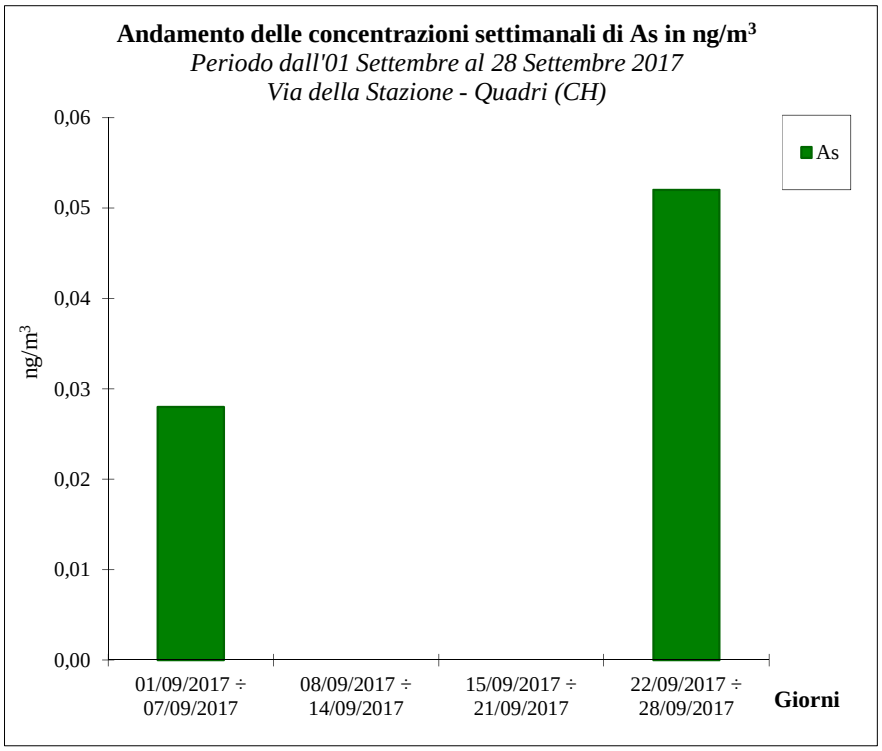

Tecnici prelevatori
Dott. Luigi Carbut
P.I. Andrea Ferretti

Tecnico elaborazione dati
Dott. Luigi Carbut

Responsabile di settore
Dott.ssa chim. Livia Lelli
Ordine Prov. dei Chimici di Brescia n. 224

La direzione tecnica dei laboratori è a cura del dott. Umberto Vergine, iscritto all'Ordine dei Chimici della Provincia di Brescia al n. 117.

Documento con firma digitale del relatore responsabile ai sensi della normativa vigente.
I risultati si riferiscono ai soli campioni provati.
Le procedure di validazione del/i metodo/i di misurazione sono disponibili presso la nostra azienda.
Il documento non può essere riprodotto parzialmente salvo approvazione scritta del laboratorio.

RAPPORTO DI PROVA N. AMB-17/2707/4

BENZO(A)PIRENE

Concentrazioni medie settimanali in ng/m^3 (c.a.)

Periodo dal 01/09/2017 al 28/09/2017 – Via della Stazione – Quadri (CH)

Data di inizio analisi: 02/10/2017 – Data di fine analisi: 06/10/2017

Giorno	**Vol.** (m^3)	**PM10** (µg/m^3)	**Benzo(a)pirene** [(1)] (ng/m^3)
Venerdì 01/09/2017, 00.00 ÷ Giovedì 07/09/2017, 23.58	386,4	12,9	0,008
Venerdì 08/09/2017, 00.00 ÷ Giovedì 14/09/2017, 23.58	386,4	11,3	0,007
Venerdì 15/09/2017, 00.00 ÷ Giovedì 21/09/2017, 23.58	386,4	9,0	0,010
Venerdì 22/09/2017, 00.00 ÷ Giovedì 28/09/2017, 23.58	386,4	12,8	0,023
Massimo	/	**12,9**	**0,023**
Media	/	**11,5**	**0,012**
Minimo	/	**9,0**	**0,007**

[(1)] : Metodo UNI EN 15549:2008, accreditato ACCREDIA.

Documento con firma digitale del relatore responsabile ai sensi della normativa vigente.
I risultati si riferiscono ai soli campioni provati.
Le procedure di validazione del/i metodo/i di misurazione sono disponibili presso la nostra azienda.
Il documento non può essere riprodotto parzialmente salvo approvazione scritta del laboratorio.

Indam Laboratori srl www.indam.it
25030 Castelmella (Brescia) - v. Redipuglia 33/39
tel. 030.2585203 (r.a.) - fax amm.ne 030.2786584
fax lab. 030.2585291 - fax ambiente 030.2584782
c.f. e p.iva IT 03379190980 - r.e.a. BS 529364
Cap. soc. 100.000 Euro

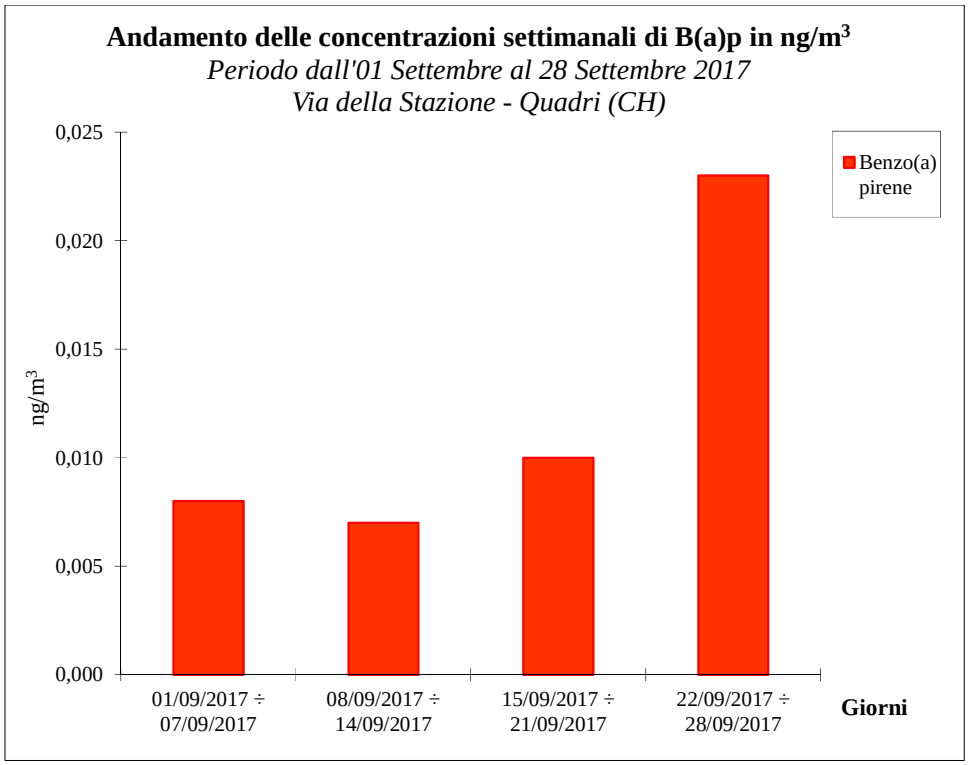

Tecnici prelevatori
Dott. Luigi Carbut
P.I. Andrea Ferretti

Tecnico elaborazione dati
Dott. Luigi Carbut

Responsabile di settore
Dott.ssa chim. Livia Lelli
Ordine Prov. dei Chimici di Brescia n. 224

La direzione tecnica dei laboratori è a cura del dott. Umberto Vergine, iscritto all'Ordine dei Chimici della Provincia di Brescia al n. 117.

Documento con firma digitale del relatore responsabile ai sensi della normativa vigente.
I risultati si riferiscono ai soli campioni provati.
Le procedure di validazione del/i metodo/i di misurazione sono disponibili presso la nostra azienda.
Il documento non può essere riprodotto parzialmente salvo approvazione scritta del laboratorio.

RAPPORTO DI PROVA N. AMB-17/2707/5

INQUINANTI GASSOSI

Concentrazioni medie orarie in $\mu g/m^3$ per O_3, SO_2, NO, NO_2, NO_X e in mg/m^3 per CO (S.c.)

Venerdì 01 Settembre 2017 – Via della Stazione – Quadri (CH)

Ora	O_3 (1)	O_3 mobile su 8 ore	SO_2 (2)	NO (3)	NO_2 (3)	NO_X	CO (4)	CO mobile su 8 ore
00.00 - 01.00	85,4	n.d.	1,1	0,4	2,3	2,9	0,19	n.d.
01.00 - 02.00	80,2	n.d.	0,8	0,5	2,5	3,3	0,17	n.d.
02.00 - 03.00	75,8	n.d.	0,8	0,2	1,9	2,2	0,15	n.d.
03.00 - 04.00	76,0	n.d.	0,8	0,2	1,3	1,6	0,13	n.d.
04.00 - 05.00	75,4	n.d.	1,3	0,4	0,6	1,2	0,16	n.d.
05.00 - 06.00	72,6	77,6	1,3	0,5	0,8	1,6	0,13	0,16
06.00 - 07.00	70,2	76,5	1,3	0,7	1,5	2,6	0,13	0,15
07.00 - 08.00	66,6	75,3	n.d.	n.d.	n.d.	n.d.	n.d.	0,15
08.00 - 09.00	83,4	75,0	1,1	3,0	5,9	10,5	0,19	0,15
09.00 - 10.00	91,8	76,5	0,8	1,0	3,8	5,3	0,17	0,15
10.00 - 11.00	114,3	81,3	1,1	1,1	5,2	6,9	0,20	0,16
11.00 - 12.00	114,7	86,1	1,1	0,7	5,9	7,0	0,17	0,16
12.00 - 13.00	117,7	91,4	1,3	1,1	6,7	8,4	0,16	0,16
13.00 - 14.00	112,7	96,4	1,3	1,4	4,6	6,7	0,13	0,16
14.00 - 15.00	110,5	101,5	1,3	0,6	2,9	3,8	0,13	0,16
15.00 - 16.00	106,1	106,4	1,1	0,7	4,4	5,5	0,13	0,16
16.00 - 17.00	89,6	107,2	0,8	0,6	4,8	5,7	0,13	0,15
17.00 - 18.00	83,8	106,2	0,5	0,5	2,5	3,3	0,13	0,15
18.00 - 19.00	84,4	102,4	0,5	0,5	2,5	3,3	0,14	0,14
19.00 - 20.00	82,0	98,4	0,3	0,4	1,7	2,3	0,10	0,13
20.00 - 21.00	67,2	92,0	0,3	0,2	1,9	2,2	0,16	0,13
21.00 - 22.00	51,5	84,4	0,3	0,6	3,3	4,2	0,09	0,13
22.00 - 23.00	41,5	75,8	0,3	0,9	5,0	6,4	0,09	0,12
23.00 - 24.00	67,4	70,9	0,3	0,4	1,5	2,1	0,09	0,12
Media	**84,2**	**88,5**	**0,9**	**0,7**	**3,2**	**4,3**	**0,14**	**0,15**
Mediana	**82,7**	**86,1**	**0,8**	**0,6**	**2,5**	**3,3**	**0,13**	**0,15**
Minimo	**41,5**	**70,9**	**0,3**	**0,2**	**0,6**	**1,2**	**0,09**	**0,12**
Massimo	**117,7**	**107,2**	**1,3**	**3,0**	**6,7**	**10,5**	**0,20**	**0,16**

(1) : Metodo UNI EN 14625:2012, accreditato ACCREDIA.
(2) : Metodo UNI EN 14212:2012, accreditato ACCREDIA.
(3) : Metodo UNI EN 14211:2012, accreditato ACCREDIA.
(4) : Metodo UNI EN 14626:2012, accreditato ACCREDIA.

Documento con firma digitale del relatore responsabile ai sensi della normativa vigente.
I risultati si riferiscono ai soli campioni provati.
Le procedure di validazione del/i metodo/i di misurazione sono disponibili presso la nostra azienda.
Il documento non può essere riprodotto parzialmente salvo approvazione scritta del laboratorio.

Indam Laboratori srl www.indam.it
25030 Castelmella (Brescia) - v. Redipuglia 33/39
tel. 030.2585203 (r.a.) - fax amm.ne 030.2786584
fax lab. 030.2585291 - fax ambiente 030.2584782
c.f. e p.iva IT 03379190980 - r.e.a. BS 529364
Cap. soc. 100.000 Euro

INQUINANTI GASSOSI

Concentrazioni medie orarie in $\mu g/m^3$ per O_3, SO_2, NO, NO_2, NO_X e in mg/m^3 per CO (S.c.)

Sabato 02 Settembre 2017 – Via della Stazione – Quadri (CH)

Ora	O_3 (1)	O_3 mobile su 8 ore	SO_2 (2)	NO (3)	NO_2 (3)	NO_X	CO (4)	CO mobile su 8 ore
00.00 - 01.00	66,6	68,1	0,3	0,2	1,0	1,3	0,08	0,11
01.00 - 02.00	62,3	65,4	0,3	0,2	0,6	0,9	0,08	0,10
02.00 - 03.00	58,3	62,1	0,3	0,2	0,4	0,7	0,08	0,10
03.00 - 04.00	61,3	59,5	0,3	0,4	0,2	0,8	0,08	0,09
04.00 - 05.00	62,3	58,9	0,3	0,4	0,6	1,2	0,08	0,08
05.00 - 06.00	55,5	59,4	0,3	0,9	2,9	4,3	0,08	0,08
06.00 - 07.00	47,7	60,2	0,3	0,5	1,5	2,3	0,08	0,08
07.00 - 08.00	59,7	59,2	0,3	0,7	1,5	2,6	0,08	0,08
08.00 - 09.00	84,8	61,5	0,5	0,6	1,3	2,2	0,08	0,08
09.00 - 10.00	87,8	64,7	0,5	0,5	1,5	2,3	0,09	0,08
10.00 - 11.00	83,6	67,8	0,5	0,7	3,4	4,5	0,10	0,08
11.00 - 12.00	83,0	70,6	0,5	0,7	2,9	4,0	0,09	0,09
12.00 - 13.00	67,4	71,2	0,5	1,7	3,3	5,9	0,10	0,09
13.00 - 14.00	72,6	73,3	0,5	0,9	2,1	3,5	0,10	0,09
14.00 - 15.00	87,8	78,3	0,5	0,5	1,5	2,3	0,09	0,09
15.00 - 16.00	93,6	82,6	0,5	0,5	1,5	2,3	0,09	0,09
16.00 - 17.00	97,8	84,2	0,3	0,4	1,7	2,3	0,10	0,10
17.00 - 18.00	94,8	85,1	0,3	0,4	1,9	2,5	0,10	0,10
18.00 - 19.00	91,0	86,0	0,3	0,4	3,4	4,0	0,09	0,10
19.00 - 20.00	91,4	87,1	0,3	0,5	3,3	4,1	0,09	0,10
20.00 - 21.00	78,4	88,4	0,3	9,6	26,8	41,5	0,13	0,10
21.00 - 22.00	81,2	89,5	0,3	4,1	10,5	16,8	0,09	0,10
22.00 - 23.00	86,6	89,4	0,3	0,2	1,0	1,3	0,08	0,10
23.00 - 24.00	87,6	88,6	0,3	0,1	0,6	0,8	0,08	0,10
Media	**76,8**	**73,4**	**0,4**	**1,1**	**3,1**	**4,8**	**0,09**	**0,09**
Mediana	**82,1**	**70,9**	**0,3**	**0,5**	**1,5**	**2,3**	**0,09**	**0,09**
Minimo	**47,7**	**58,9**	**0,3**	**0,1**	**0,2**	**0,7**	**0,08**	**0,08**
Massimo	**97,8**	**89,5**	**0,5**	**9,6**	**26,8**	**41,5**	**0,13**	**0,11**

(1) : Metodo UNI EN 14625:2012, accreditato ACCREDIA.
(2) : Metodo UNI EN 14212:2012, accreditato ACCREDIA.
(3) : Metodo UNI EN 14211:2012, accreditato ACCREDIA.
(4) : Metodo UNI EN 14626:2012, accreditato ACCREDIA.

Documento con firma digitale del relatore responsabile ai sensi della normativa vigente.
I risultati si riferiscono ai soli campioni provati.
Le procedure di validazione del/i metodo/i di misurazione sono disponibili presso la nostra azienda.
Il documento non può essere riprodotto parzialmente salvo approvazione scritta del laboratorio.

INQUINANTI GASSOSI

Concentrazioni medie orarie in µg/m^3 per O_3, SO_2, NO, NO_2, NO_X e in mg/m^3 per CO (S.c.)

Domenica 03 Settembre 2017 – Via della Stazione – Quadri (CH)

Ora	O_3 (1)	O_3 mobile su 8 ore	SO_2 (2)	NO (3)	NO_2 (3)	NO_X	CO (4)	CO mobile su 8 ore
00.00 - 01.00	85,4	87,1	0,3	0,2	1,0	1,3	0,08	0,09
01.00 - 02.00	80,8	85,3	0,3	0,1	1,0	1,2	0,08	0,09
02.00 - 03.00	62,3	81,7	0,3	0,4	1,7	2,3	0,08	0,09
03.00 - 04.00	61,7	78,0	0,3	0,1	1,1	1,3	0,09	0,09
04.00 - 05.00	78,2	78,0	0,3	0,2	1,0	1,3	0,08	0,08
05.00 - 06.00	87,4	78,8	0,3	0,6	1,5	2,4	0,08	0,08
06.00 - 07.00	79,0	77,8	0,3	0,4	2,1	2,7	0,08	0,08
07.00 - 08.00	86,0	77,6	0,3	0,5	1,3	2,1	0,09	0,08
08.00 - 09.00	87,6	77,9	0,3	0,4	1,7	2,3	0,09	0,08
09.00 - 10.00	82,8	78,1	0,3	0,4	1,7	2,3	0,09	0,09
10.00 - 11.00	84,4	80,9	0,5	0,5	1,9	2,7	0,09	0,09
11.00 - 12.00	84,8	83,8	0,5	0,5	2,5	3,3	0,09	0,09
12.00 - 13.00	83,6	84,5	0,3	0,6	4,8	5,7	0,08	0,09
13.00 - 14.00	86,6	84,4	0,5	0,4	3,1	3,7	0,09	0,09
14.00 - 15.00	87,6	85,4	0,5	1,9	4,0	6,9	0,09	0,09
15.00 - 16.00	86,8	85,5	0,5	0,4	2,5	3,1	0,08	0,09
16.00 - 17.00	85,6	85,3	0,3	0,5	2,9	3,7	0,09	0,09
17.00 - 18.00	89,4	86,1	0,5	0,7	3,3	4,4	0,09	0,09
18.00 - 19.00	87,4	86,5	0,5	0,5	4,0	4,8	0,09	0,09
19.00 - 20.00	65,6	84,1	0,3	0,5	4,6	5,4	0,08	0,09
20.00 - 21.00	42,5	78,9	0,3	0,4	4,6	5,2	0,08	0,09
21.00 - 22.00	36,7	72,7	0,5	0,4	3,6	4,2	0,08	0,09
22.00 - 23.00	28,7	65,3	0,5	0,6	4,0	4,9	0,08	0,08
23.00 - 24.00	26,9	57,9	0,3	0,5	3,1	3,9	0,09	0,09
Media	**73,7**	**80,1**	**0,4**	**0,5**	**2,6**	**3,4**	**0,09**	**0,09**
Mediana	**84,0**	**81,3**	**0,3**	**0,5**	**2,5**	**3,2**	**0,09**	**0,09**
Minimo	**26,9**	**57,9**	**0,3**	**0,1**	**1,0**	**1,2**	**0,08**	**0,08**
Massimo	**89,4**	**87,1**	**0,5**	**1,9**	**4,8**	**6,9**	**0,09**	**0,09**

(1) : Metodo UNI EN 14625:2012, accreditato ACCREDIA.
(2) : Metodo UNI EN 14212:2012, accreditato ACCREDIA.
(3) : Metodo UNI EN 14211:2012, accreditato ACCREDIA.
(4) : Metodo UNI EN 14626:2012, accreditato ACCREDIA.

Documento con firma digitale del relatore responsabile ai sensi della normativa vigente.
I risultati si riferiscono ai soli campioni provati.
Le procedure di validazione del/i metodo/i di misurazione sono disponibili presso la nostra azienda.
Il documento non può essere riprodotto parzialmente salvo approvazione scritta del laboratorio.

INQUINANTI GASSOSI

Concentrazioni medie orarie in µg/m^3 per O_3, SO_2, NO, NO_2, NO_X e in mg/m^3 per CO (S.c.)

Lunedì 04 Settembre 2017 – Via della Stazione – Quadri (CH)

Ora	O_3 (1)	O_3 mobile su 8 ore	SO_2 (2)	NO (3)	NO_2 (3)	NO_X	CO (4)	CO mobile su 8 ore
00.00 - 01.00	25,1	50,3	0,3	0,4	2,1	2,7	0,09	0,09
01.00 - 02.00	23,3	42,0	0,3	0,4	1,5	2,1	0,09	0,09
02.00 - 03.00	24,3	34,1	0,3	0,2	1,1	1,4	0,08	0,08
03.00 - 04.00	23,1	28,8	0,3	0,2	1,1	1,4	0,08	0,08
04.00 - 05.00	21,1	26,2	0,3	0,4	1,5	2,1	0,08	0,08
05.00 - 06.00	18,4	23,9	0,3	1,4	3,4	5,5	0,08	0,08
06.00 - 07.00	23,7	23,2	0,3	1,1	2,9	4,6	0,08	0,08
07.00 - 08.00	38,9	24,7	0,3	1,1	3,3	5,0	0,08	0,08
08.00 - 09.00	60,3	29,1	0,5	1,5	3,6	5,9	0,09	0,08
09.00 - 10.00	87,2	37,1	0,5	1,0	3,3	4,8	0,10	0,08
10.00 - 11.00	90,0	45,3	0,5	1,5	3,8	6,1	0,10	0,09
11.00 - 12.00	91,0	53,8	0,5	0,6	2,9	3,8	0,10	0,09
12.00 - 13.00	91,4	62,6	0,8	0,7	3,1	4,2	0,09	0,09
13.00 - 14.00	90,0	71,6	0,8	1,4	5,0	7,1	0,09	0,09
14.00 - 15.00	94,2	80,4	0,8	1,2	4,8	6,6	0,13	0,10
15.00 - 16.00	96,2	87,5	0,8	0,6	3,6	4,5	0,12	0,10
16.00 - 17.00	96,4	92,1	0,5	0,6	5,0	5,9	0,10	0,10
17.00 - 18.00	89,8	92,4	0,5	0,6	7,6	8,5	0,10	0,10
18.00 - 19.00	75,8	90,6	0,5	0,4	6,9	7,5	0,09	0,10
19.00 - 20.00	63,0	87,1	0,5	0,5	5,7	6,5	0,09	0,10
20.00 - 21.00	40,9	80,8	0,5	0,6	5,4	6,3	0,07	0,10
21.00 - 22.00	33,5	73,7	0,5	0,2	4,6	4,9	0,08	0,10
22.00 - 23.00	47,3	67,9	0,3	0,2	3,3	3,6	0,08	0,09
23.00 - 24.00	56,1	62,9	0,5	0,4	3,4	4,0	0,08	0,09
Media	**58,4**	**57,0**	**0,5**	**0,7**	**3,7**	**4,8**	**0,09**	**0,09**
Mediana	**58,2**	**58,2**	**0,5**	**0,6**	**3,4**	**4,9**	**0,09**	**0,09**
Minimo	**18,4**	**23,2**	**0,3**	**0,2**	**1,1**	**1,4**	**0,07**	**0,08**
Massimo	**96,4**	**92,4**	**0,8**	**1,5**	**7,6**	**8,5**	**0,13**	**0,10**

(1) : Metodo UNI EN 14625:2012, accreditato ACCREDIA.
(2) : Metodo UNI EN 14212:2012, accreditato ACCREDIA.
(3) : Metodo UNI EN 14211:2012, accreditato ACCREDIA.
(4) : Metodo UNI EN 14626:2012, accreditato ACCREDIA.

Documento con firma digitale del relatore responsabile ai sensi della normativa vigente.
I risultati si riferiscono ai soli campioni provati.
Le procedure di validazione del/i metodo/i di misurazione sono disponibili presso la nostra azienda.
Il documento non può essere riprodotto parzialmente salvo approvazione scritta del laboratorio.

INQUINANTI GASSOSI

Concentrazioni medie orarie in µg/m^3 per O_3, SO_2, NO, NO_2, NO_X e in mg/m^3 per CO (S.c.)

Martedì 05 Settembre 2017 – Via della Stazione – Quadri (CH)

Ora	O_3 (1)	O_3 mobile su 8 ore	SO_2 (2)	NO (3)	NO_2 (3)	NO_X	CO (4)	CO mobile su 8 ore
00.00 - 01.00	55,7	57,8	0,3	0,2	3,3	3,6	0,08	0,08
01.00 - 02.00	53,9	53,3	0,3	0,4	3,1	3,7	0,09	0,08
02.00 - 03.00	54,1	50,6	0,5	0,2	2,7	3,0	0,09	0,08
03.00 - 04.00	51,7	49,2	0,5	0,4	3,4	4,0	0,09	0,08
04.00 - 05.00	48,1	50,1	0,5	0,5	3,6	4,4	0,09	0,09
05.00 - 06.00	47,3	51,8	0,5	0,5	4,8	5,6	0,09	0,09
06.00 - 07.00	42,9	51,2	0,5	0,9	5,5	6,9	0,09	0,09
07.00 - 08.00	57,1	51,4	0,5	1,6	5,2	7,7	0,09	0,09
08.00 - 09.00	77,0	54,0	0,5	2,0	6,5	9,6	0,10	0,09
09.00 - 10.00	99,0	59,7	0,8	0,9	4,4	5,8	0,09	0,09
10.00 - 11.00	108,1	66,4	1,1	0,5	3,4	4,2	0,10	0,09
11.00 - 12.00	112,7	74,0	1,1	0,6	4,2	5,1	0,12	0,10
12.00 - 13.00	114,7	82,4	1,3	0,4	4,4	5,0	0,10	0,10
13.00 - 14.00	117,3	91,1	1,6	0,6	5,9	6,8	0,10	0,10
14.00 - 15.00	122,9	101,1	1,3	0,4	4,8	5,4	0,13	0,10
15.00 - 16.00	121,7	109,2	1,1	0,4	4,8	5,4	0,12	0,11
16.00 - 17.00	117,9	114,3	1,1	0,5	7,3	8,1	0,12	0,11
17.00 - 18.00	116,9	116,5	1,1	0,6	5,5	6,4	0,10	0,11
18.00 - 19.00	81,0	113,1	0,8	1,7	12,8	15,4	0,10	0,11
19.00 - 20.00	68,0	107,6	0,8	0,5	8,6	9,4	0,09	0,11
20.00 - 21.00	64,2	101,2	0,5	0,2	5,0	5,3	0,08	0,11
21.00 - 22.00	65,2	94,7	0,5	0,4	5,0	5,6	0,08	0,10
22.00 - 23.00	58,7	86,7	0,5	0,2	4,8	5,1	0,08	0,10
23.00 - 24.00	70,2	80,3	0,5	0,2	2,7	3,0	0,09	0,09
Media	**80,3**	**77,8**	**0,8**	**0,6**	**5,1**	**6,0**	**0,10**	**0,10**
Mediana	**69,1**	**77,2**	**0,5**	**0,5**	**4,8**	**5,4**	**0,09**	**0,10**
Minimo	**42,9**	**49,2**	**0,3**	**0,2**	**2,7**	**3,0**	**0,08**	**0,08**
Massimo	**122,9**	**116,5**	**1,6**	**2,0**	**12,8**	**15,4**	**0,13**	**0,11**

(1) : Metodo UNI EN 14625:2012, accreditato ACCREDIA.
(2) : Metodo UNI EN 14212:2012, accreditato ACCREDIA.
(3) : Metodo UNI EN 14211:2012, accreditato ACCREDIA.
(4) : Metodo UNI EN 14626:2012, accreditato ACCREDIA.

Documento con firma digitale del relatore responsabile ai sensi della normativa vigente.
I risultati si riferiscono ai soli campioni provati.
Le procedure di validazione del/i metodo/i di misurazione sono disponibili presso la nostra azienda.
Il documento non può essere riprodotto parzialmente salvo approvazione scritta del laboratorio.

INQUINANTI GASSOSI

Concentrazioni medie orarie in µg/m^3 per O_3, SO_2, NO, NO_2, NO_X e in mg/m^3 per CO (S.c.)

Mercoledì 06 Settembre 2017 – Via della Stazione – Quadri (CH)

Ora	O_3 (1)	O_3 mobile su 8 ore	SO_2 (2)	NO (3)	NO_2 (3)	NO_X	CO (4)	CO mobile su 8 ore
00.00 - 01.00	73,6	74,7	0,5	0,2	2,7	3,0	0,09	0,09
01.00 - 02.00	70,4	68,9	0,5	0,2	2,7	3,0	0,09	0,09
02.00 - 03.00	66,4	67,1	0,5	0,2	2,7	3,0	0,09	0,09
03.00 - 04.00	66,0	66,8	0,5	0,4	2,3	2,9	0,09	0,09
04.00 - 05.00	60,9	66,4	0,5	0,4	3,4	4,0	0,08	0,09
05.00 - 06.00	61,5	66,0	0,5	0,5	4,4	5,2	0,09	0,09
06.00 - 07.00	63,0	66,5	0,5	0,6	3,6	4,5	0,08	0,09
07.00 - 08.00	70,2	66,5	0,8	0,7	4,0	5,1	0,10	0,09
08.00 - 09.00	83,0	67,7	0,8	1,1	4,4	6,1	0,09	0,09
09.00 - 10.00	96,6	71,0	1,1	0,9	4,2	5,6	0,09	0,09
10.00 - 11.00	100,6	75,2	1,3	0,7	3,4	4,5	0,09	0,09
11.00 - 12.00	103,6	79,9	1,3	0,6	4,8	5,7	0,10	0,09
12.00 - 13.00	105,1	85,5	1,1	0,5	5,2	6,0	0,10	0,09
13.00 - 14.00	114,7	92,1	1,3	1,1	5,5	7,2	0,12	0,10
14.00 - 15.00	126,9	100,1	1,3	0,4	5,9	6,5	0,14	0,10
15.00 - 16.00	124,7	106,9	1,3	0,6	5,9	6,8	0,13	0,11
16.00 - 17.00	123,1	111,9	1,1	0,5	4,6	5,4	0,13	0,11
17.00 - 18.00	119,5	114,8	1,1	0,4	4,2	4,8	0,12	0,12
18.00 - 19.00	113,3	116,4	0,8	0,4	4,2	4,8	0,12	0,12
19.00 - 20.00	106,7	116,8	0,5	0,2	3,6	3,9	0,12	0,12
20.00 - 21.00	99,0	116,0	0,5	0,2	3,3	3,6	0,12	0,13
21.00 - 22.00	90,0	112,9	0,5	0,2	3,1	3,4	0,12	0,13
22.00 - 23.00	84,4	107,6	0,3	0,4	2,5	3,1	0,12	0,12
23.00 - 24.00	79,0	101,9	0,5	0,4	2,3	2,9	0,10	0,12
Media	**91,8**	**88,3**	**0,8**	**0,5**	**3,9**	**4,6**	**0,11**	**0,10**
Mediana	**93,3**	**82,7**	**0,7**	**0,4**	**3,8**	**4,7**	**0,10**	**0,09**
Minimo	**60,9**	**66,0**	**0,3**	**0,2**	**2,3**	**2,9**	**0,08**	**0,09**
Massimo	**126,9**	**116,8**	**1,3**	**1,1**	**5,9**	**7,2**	**0,14**	**0,13**

(1) : Metodo UNI EN 14625:2012, accreditato ACCREDIA.
(2) : Metodo UNI EN 14212:2012, accreditato ACCREDIA.
(3) : Metodo UNI EN 14211:2012, accreditato ACCREDIA.
(4) : Metodo UNI EN 14626:2012, accreditato ACCREDIA.

Documento con firma digitale del relatore responsabile ai sensi della normativa vigente.
I risultati si riferiscono ai soli campioni provati.
Le procedure di validazione del/i metodo/i di misurazione sono disponibili presso la nostra azienda.
Il documento non può essere riprodotto parzialmente salvo approvazione scritta del laboratorio.

INQUINANTI GASSOSI

Concentrazioni medie orarie in µg/m^3 per O_3, SO_2, NO, NO_2, NO_X e in mg/m^3 per CO (S.c.)

Giovedì 07 Settembre 2017 – Via della Stazione – Quadri (CH)

Ora	O_3 (1)	O_3 mobile su 8 ore	SO_2 (2)	NO (3)	NO_2 (3)	NO_X	CO (4)	CO mobile su 8 ore
00.00 - 01.00	77,2	96,1	0,5	0,4	2,3	2,9	0,10	0,12
01.00 - 02.00	74,2	90,5	0,5	0,4	1,9	2,5	0,09	0,11
02.00 - 03.00	71,6	85,3	0,5	0,4	1,5	2,1	0,09	0,11
03.00 - 04.00	67,4	80,4	0,5	0,4	1,7	2,3	0,09	0,10
04.00 - 05.00	62,1	75,7	0,5	0,6	2,7	3,6	0,09	0,10
05.00 - 06.00	54,5	71,3	0,5	0,6	3,3	4,2	0,09	0,10
06.00 - 07.00	53,7	67,5	0,5	0,5	2,9	3,7	0,08	0,09
07.00 - 08.00	59,5	65,0	0,5	1,0	2,5	4,0	0,09	0,09
08.00 - 09.00	66,4	63,7	0,5	1,5	3,1	5,4	0,08	0,09
09.00 - 10.00	77,4	64,1	0,8	0,5	1,7	2,5	0,08	0,09
10.00 - 11.00	82,0	65,4	0,8	0,6	1,9	2,8	0,09	0,09
11.00 - 12.00	85,8	67,7	1,1	0,4	2,1	2,7	0,08	0,09
12.00 - 13.00	89,0	71,0	1,1	0,5	2,9	3,7	0,08	0,08
13.00 - 14.00	90,2	75,5	1,1	1,0	4,6	6,1	0,10	0,09
14.00 - 15.00	88,8	79,9	0,8	0,7	5,0	6,1	0,12	0,09
15.00 - 16.00	88,6	83,5	0,8	0,6	4,2	5,1	0,10	0,09
16.00 - 17.00	84,4	85,8	0,5	0,4	3,6	4,2	0,08	0,09
17.00 - 18.00	81,8	86,3	0,5	0,5	3,3	4,1	0,08	0,09
18.00 - 19.00	80,2	86,1	0,5	0,4	3,1	3,7	0,08	0,09
19.00 - 20.00	78,0	85,1	0,3	0,2	3,1	3,4	0,08	0,09
20.00 - 21.00	74,6	83,3	0,3	0,2	2,5	2,8	0,08	0,09
21.00 - 22.00	72,0	81,1	0,5	0,2	2,5	2,8	0,08	0,09
22.00 - 23.00	65,8	78,2	0,3	0,4	2,1	2,7	0,08	0,08
23.00 - 24.00	59,5	74,5	0,3	0,2	2,1	2,4	0,08	0,08
Media	**74,4**	**77,6**	**0,6**	**0,5**	**2,8**	**3,6**	**0,09**	**0,09**
Mediana	**75,9**	**79,1**	**0,5**	**0,5**	**2,6**	**3,5**	**0,08**	**0,09**
Minimo	**53,7**	**63,7**	**0,3**	**0,2**	**1,5**	**2,1**	**0,08**	**0,08**
Massimo	**90,2**	**96,1**	**1,1**	**1,5**	**5,0**	**6,1**	**0,12**	**0,12**

(1) : Metodo UNI EN 14625:2012, accreditato ACCREDIA.
(2) : Metodo UNI EN 14212:2012, accreditato ACCREDIA.
(3) : Metodo UNI EN 14211:2012, accreditato ACCREDIA.
(4) : Metodo UNI EN 14626:2012, accreditato ACCREDIA.

Documento con firma digitale del relatore responsabile ai sensi della normativa vigente.
I risultati si riferiscono ai soli campioni provati.
Le procedure di validazione del/i metodo/i di misurazione sono disponibili presso la nostra azienda.
Il documento non può essere riprodotto parzialmente salvo approvazione scritta del laboratorio.

INQUINANTI GASSOSI

Concentrazioni medie orarie in µg/m^3 per O_3, SO_2, NO, NO_2, NO_X e in mg/m^3 per CO (S.c.)

Venerdì 08 Settembre 2017 – Via della Stazione – Quadri (CH)

Ora	O_3 (1)	O_3 mobile su 8 ore	SO_2 (2)	NO (3)	NO_2 (3)	NO_X	CO (4)	CO mobile su 8 ore
00.00 - 01.00	54,5	70,8	0,3	0,4	1,7	2,3	0,07	0,08
01.00 - 02.00	56,3	67,6	0,5	0,2	1,5	1,8	0,07	0,08
02.00 - 03.00	57,7	64,8	0,5	0,4	1,1	1,7	0,07	0,08
03.00 - 04.00	54,7	61,9	0,5	0,2	1,1	1,4	0,07	0,08
04.00 - 05.00	48,7	58,7	0,5	0,4	1,9	2,5	0,07	0,07
05.00 - 06.00	45,9	55,4	0,5	0,4	2,5	3,1	0,07	0,07
06.00 - 07.00	41,5	52,4	0,5	1,1	2,9	4,6	0,07	0,07
07.00 - 08.00	42,1	50,2	0,5	2,2	4,6	8,0	0,08	0,07
08.00 - 09.00	58,7	50,7	0,3	1,2	3,6	5,4	0,09	0,07
09.00 - 10.00	84,6	54,2	0,5	1,0	3,3	4,8	0,08	0,08
10.00 - 11.00	85,4	57,7	0,8	1,5	3,6	5,9	0,09	0,08
11.00 - 12.00	90,2	62,1	1,1	0,5	2,9	3,7	0,10	0,08
12.00 - 13.00	93,0	67,7	1,1	1,0	4,2	5,7	0,09	0,08
13.00 - 14.00	98,0	74,2	0,8	1,0	5,7	7,2	0,09	0,09
14.00 - 15.00	96,8	81,1	0,8	1,1	4,4	6,1	0,12	0,09
15.00 - 16.00	97,4	88,0	0,5	0,6	4,0	4,9	0,10	0,10
16.00 - 17.00	99,2	93,1	0,5	0,5	3,3	4,1	0,09	0,10
17.00 - 18.00	96,4	94,6	0,5	0,9	5,7	7,1	0,09	0,10
18.00 - 19.00	82,0	94,1	0,5	0,6	6,1	7,0	0,09	0,10
19.00 - 20.00	59,3	90,3	0,3	0,4	4,6	5,2	0,10	0,10
20.00 - 21.00	43,7	84,1	0,3	0,2	5,0	5,3	0,09	0,10
21.00 - 22.00	44,1	77,4	0,3	0,5	4,6	5,4	0,09	0,10
22.00 - 23.00	47,1	71,2	0,3	0,4	3,6	4,2	0,08	0,09
23.00 - 24.00	53,7	65,7	0,3	0,4	2,3	2,9	0,08	0,09
Media	**68,0**	**70,3**	**0,5**	**0,7**	**3,5**	**4,6**	**0,09**	**0,09**
Mediana	**58,2**	**67,7**	**0,5**	**0,5**	**3,6**	**4,9**	**0,09**	**0,08**
Minimo	**41,5**	**50,2**	**0,3**	**0,2**	**1,1**	**1,4**	**0,07**	**0,07**
Massimo	**99,2**	**94,6**	**1,1**	**2,2**	**6,1**	**8,0**	**0,12**	**0,10**

(1) : Metodo UNI EN 14625:2012, accreditato ACCREDIA.
(2) : Metodo UNI EN 14212:2012, accreditato ACCREDIA.
(3) : Metodo UNI EN 14211:2012, accreditato ACCREDIA.
(4) : Metodo UNI EN 14626:2012, accreditato ACCREDIA.

Documento con firma digitale del relatore responsabile ai sensi della normativa vigente.
I risultati si riferiscono ai soli campioni provati.
Le procedure di validazione del/i metodo/i di misurazione sono disponibili presso la nostra azienda.
Il documento non può essere riprodotto parzialmente salvo approvazione scritta del laboratorio.

INQUINANTI GASSOSI

Concentrazioni medie orarie in µg/m^3 per O_3, SO_2, NO, NO_2, NO_X e in mg/m^3 per CO (S.c.)

Sabato 09 Settembre 2017 – Via della Stazione – Quadri (CH)

Ora	O_3 (1)	O_3 mobile su 8 ore	SO_2 (2)	NO (3)	NO_2 (3)	NO_X	CO (4)	CO mobile su 8 ore
00.00 - 01.00	65,4	61,5	0,3	0,2	2,3	2,6	0,08	0,09
01.00 - 02.00	57,5	56,6	0,5	0,2	2,5	2,8	0,08	0,09
02.00 - 03.00	50,3	52,6	0,5	0,2	2,1	2,4	0,08	0,09
03.00 - 04.00	45,7	50,9	0,5	0,4	2,5	3,1	0,08	0,08
04.00 - 05.00	51,7	51,9	0,5	0,2	2,3	2,6	0,08	0,08
05.00 - 06.00	53,3	53,1	0,5	0,5	3,4	4,2	0,08	0,08
06.00 - 07.00	55,5	54,1	0,5	0,5	2,9	3,7	0,08	0,08
07.00 - 08.00	63,0	55,3	0,5	0,7	3,3	4,4	0,09	0,08
08.00 - 09.00	74,2	56,4	0,5	1,0	3,3	4,8	0,09	0,08
09.00 - 10.00	80,6	59,3	0,8	0,6	2,5	3,4	0,08	0,08
10.00 - 11.00	84,6	63,6	0,8	0,5	2,7	3,5	0,09	0,08
11.00 - 12.00	90,0	69,1	1,1	0,5	3,1	3,9	0,09	0,09
12.00 - 13.00	93,6	74,4	1,1	0,4	3,4	4,0	0,09	0,09
13.00 - 14.00	95,0	79,6	1,1	0,2	4,0	4,3	0,08	0,09
14.00 - 15.00	96,2	84,7	0,8	0,4	3,6	4,2	0,10	0,09
15.00 - 16.00	99,4	89,2	0,8	0,2	2,9	3,2	0,09	0,09
16.00 - 17.00	98,2	92,2	0,5	0,2	3,1	3,4	0,09	0,09
17.00 - 18.00	94,2	93,9	0,5	0,2	2,5	2,8	0,09	0,09
18.00 - 19.00	89,2	94,5	0,5	0,4	2,9	3,5	0,09	0,09
19.00 - 20.00	87,2	94,1	0,5	0,4	2,1	2,7	0,09	0,09
20.00 - 21.00	85,0	93,1	0,3	0,2	1,9	2,2	0,09	0,09
21.00 - 22.00	83,6	91,6	0,3	0,2	1,1	1,4	0,08	0,09
22.00 - 23.00	80,2	89,6	0,5	0,2	1,3	1,6	0,08	0,09
23.00 - 24.00	85,2	87,9	0,5	0,4	1,1	1,7	0,08	0,09
Media	**77,5**	**72,9**	**0,6**	**0,4**	**2,6**	**3,2**	**0,09**	**0,09**
Mediana	**84,1**	**71,8**	**0,5**	**0,4**	**2,6**	**3,3**	**0,09**	**0,09**
Minimo	**45,7**	**50,9**	**0,3**	**0,2**	**1,1**	**1,4**	**0,08**	**0,08**
Massimo	**99,4**	**94,5**	**1,1**	**1,0**	**4,0**	**4,8**	**0,10**	**0,09**

(1) : Metodo UNI EN 14625:2012, accreditato ACCREDIA.
(2) : Metodo UNI EN 14212:2012, accreditato ACCREDIA.
(3) : Metodo UNI EN 14211:2012, accreditato ACCREDIA.
(4) : Metodo UNI EN 14626:2012, accreditato ACCREDIA.

Documento con firma digitale del relatore responsabile ai sensi della normativa vigente.
I risultati si riferiscono ai soli campioni provati.
Le procedure di validazione del/i metodo/i di misurazione sono disponibili presso la nostra azienda.
Il documento non può essere riprodotto parzialmente salvo approvazione scritta del laboratorio.

INQUINANTI GASSOSI

Concentrazioni medie orarie in $\mu g/m^3$ per O_3, SO_2, NO, NO_2, NO_X e in mg/m^3 per CO (S.c.)

Domenica 10 Settembre 2017 – Via della Stazione – Quadri (CH)

Ora	O_3 (1)	O_3 mobile su 8 ore	SO_2 (2)	NO (3)	NO_2 (3)	NO_X	CO (4)	CO mobile su 8 ore
00.00 - 01.00	85,8	86,3	0,5	0,2	0,8	1,1	0,08	0,09
01.00 - 02.00	88,4	85,6	0,5	0,2	0,2	0,5	0,08	0,08
02.00 - 03.00	87,0	85,3	0,5	0,2	0,4	0,7	0,08	0,08
03.00 - 04.00	86,8	85,3	0,5	0,1	0,6	0,8	0,08	0,08
04.00 - 05.00	86,0	85,4	0,5	0,2	0,4	0,7	0,09	0,08
05.00 - 06.00	86,8	85,8	0,5	0,4	0,6	1,2	0,09	0,08
06.00 - 07.00	89,0	86,9	0,5	0,4	0,6	1,2	0,09	0,08
07.00 - 08.00	89,8	87,5	0,5	0,4	0,4	1,0	0,08	0,08
08.00 - 09.00	90,8	88,1	0,5	0,4	1,0	1,6	0,09	0,09
09.00 - 10.00	102,0	89,8	1,1	0,2	1,1	1,4	0,09	0,09
10.00 - 11.00	101,8	91,6	1,3	0,4	1,5	2,1	0,12	0,09
11.00 - 12.00	96,2	92,8	1,1	0,4	2,7	3,3	0,12	0,10
12.00 - 13.00	77,8	91,8	0,8	0,6	2,9	3,8	0,13	0,10
13.00 - 14.00	63,0	88,8	0,5	0,9	4,2	5,6	0,14	0,11
14.00 - 15.00	79,6	87,6	0,5	0,9	4,8	6,2	0,12	0,11
15.00 - 16.00	65,8	84,6	0,3	0,6	7,6	8,5	0,13	0,12
16.00 - 17.00	50,1	79,5	0,3	0,5	8,4	9,2	0,12	0,12
17.00 - 18.00	44,9	72,4	0,5	0,5	5,0	5,8	0,10	0,12
18.00 - 19.00	34,1	63,9	0,5	0,4	3,4	4,0	0,09	0,12
19.00 - 20.00	17,2	54,1	0,5	0,7	3,4	4,5	0,09	0,12
20.00 - 21.00	14,2	46,1	0,5	0,6	2,9	3,8	0,10	0,11
21.00 - 22.00	33,9	42,5	0,5	1,0	4,0	5,5	0,09	0,11
22.00 - 23.00	56,1	39,5	0,5	0,6	3,3	4,2	0,08	0,10
23.00 - 24.00	41,3	36,5	0,5	0,5	2,3	3,1	0,08	0,09
Media	**69,5**	**76,6**	**0,6**	**0,5**	**2,6**	**3,3**	**0,10**	**0,10**
Mediana	**82,7**	**85,5**	**0,5**	**0,4**	**2,5**	**3,2**	**0,09**	**0,10**
Minimo	**14,2**	**36,5**	**0,3**	**0,1**	**0,2**	**0,5**	**0,08**	**0,08**
Massimo	**102,0**	**92,8**	**1,3**	**1,0**	**8,4**	**9,2**	**0,14**	**0,12**

(1) : Metodo UNI EN 14625:2012, accreditato ACCREDIA.
(2) : Metodo UNI EN 14212:2012, accreditato ACCREDIA.
(3) : Metodo UNI EN 14211:2012, accreditato ACCREDIA.
(4) : Metodo UNI EN 14626:2012, accreditato ACCREDIA.

Documento con firma digitale del relatore responsabile ai sensi della normativa vigente.
I risultati si riferiscono ai soli campioni provati.
Le procedure di validazione del/i metodo/i di misurazione sono disponibili presso la nostra azienda.
Il documento non può essere riprodotto parzialmente salvo approvazione scritta del laboratorio.

INQUINANTI GASSOSI

Concentrazioni medie orarie in µg/m^3 per O_3, SO_2, NO, NO_2, NO_X e in mg/m^3 per CO (S.c.)

Lunedì 11 Settembre 2017 – Via della Stazione – Quadri (CH)

Ora	O_3 (1)	O_3 mobile su 8 ore	SO_2 (2)	NO (3)	NO_2 (3)	NO_X	CO (4)	CO mobile su 8 ore
00.00 - 01.00	24,5	33,3	0,3	0,6	2,9	3,8	0,08	0,09
01.00 - 02.00	21,5	30,4	0,3	0,5	2,3	3,1	0,08	0,09
02.00 - 03.00	25,9	29,3	0,3	0,4	1,9	2,5	0,08	0,09
03.00 - 04.00	32,3	31,2	0,3	0,5	1,3	2,1	0,09	0,09
04.00 - 05.00	25,5	32,6	0,3	0,9	3,6	5,0	0,09	0,08
05.00 - 06.00	25,5	31,6	0,3	1,1	4,2	5,9	0,10	0,09
06.00 - 07.00	58,3	31,9	0,5	4,1	6,9	13,2	0,12	0,09
07.00 - 08.00	49,9	32,9	0,5	2,0	8,0	11,1	0,12	0,10
08.00 - 09.00	63,8	37,8	0,5	1,6	6,7	9,2	0,10	0,10
09.00 - 10.00	76,0	44,7	0,5	1,1	3,3	5,0	0,09	0,10
10.00 - 11.00	86,0	52,2	0,5	0,6	1,7	2,6	0,08	0,10
11.00 - 12.00	94,4	59,9	0,8	3,1	7,6	12,4	0,10	0,10
12.00 - 13.00	92,8	68,3	0,5	3,5	8,8	14,2	0,10	0,10
13.00 - 14.00	86,2	75,9	0,5	1,1	4,0	5,7	0,10	0,10
14.00 - 15.00	84,2	79,2	0,5	0,6	2,1	3,0	0,10	0,10
15.00 - 16.00	81,2	83,1	0,5	0,7	2,9	4,0	0,10	0,10
16.00 - 17.00	66,6	83,4	0,3	3,6	7,5	13,0	0,12	0,10
17.00 - 18.00	58,9	81,3	0,5	0,5	3,3	4,1	0,09	0,10
18.00 - 19.00	60,5	78,1	0,5	0,2	2,5	2,8	0,09	0,10
19.00 - 20.00	66,2	74,6	0,8	0,2	2,5	2,8	0,09	0,10
20.00 - 21.00	67,4	71,4	0,8	0,4	1,9	2,5	0,09	0,10
21.00 - 22.00	66,0	68,9	0,8	0,2	1,9	2,2	0,09	0,10
22.00 - 23.00	65,0	66,5	0,5	0,4	1,5	2,1	0,09	0,10
23.00 - 24.00	64,8	64,4	0,5	0,1	1,7	1,9	0,09	0,09
Media	**60,1**	**56,0**	**0,5**	**1,2**	**3,8**	**5,6**	**0,10**	**0,10**
Mediana	**64,9**	**62,2**	**0,5**	**0,6**	**2,9**	**3,9**	**0,09**	**0,10**
Minimo	**21,5**	**29,3**	**0,3**	**0,1**	**1,3**	**1,9**	**0,08**	**0,08**
Massimo	**94,4**	**83,4**	**0,8**	**4,1**	**8,8**	**14,2**	**0,12**	**0,10**

(1) : Metodo UNI EN 14625:2012, accreditato ACCREDIA.
(2) : Metodo UNI EN 14212:2012, accreditato ACCREDIA.
(3) : Metodo UNI EN 14211:2012, accreditato ACCREDIA.
(4) : Metodo UNI EN 14626:2012, accreditato ACCREDIA.

Documento con firma digitale del relatore responsabile ai sensi della normativa vigente.
I risultati si riferiscono ai soli campioni provati.
Le procedure di validazione del/i metodo/i di misurazione sono disponibili presso la nostra azienda.
Il documento non può essere riprodotto parzialmente salvo approvazione scritta del laboratorio.

INQUINANTI GASSOSI

Concentrazioni medie orarie in µg/m^3 per O_3, SO_2, NO, NO_2, NO_X e in mg/m^3 per CO (S.c.)

Martedì 12 Settembre 2017 – Via della Stazione – Quadri (CH)

Ora	O_3 (1)	O_3 mobile su 8 ore	SO_2 (2)	NO (3)	NO_2 (3)	NO_X	CO (4)	CO mobile su 8 ore
00.00 - 01.00	68,0	64,6	0,5	0,4	1,3	1,9	0,09	0,09
01.00 - 02.00	68,6	65,8	0,5	0,2	1,1	1,4	0,09	0,09
02.00 - 03.00	71,6	67,2	0,5	0,2	1,3	1,6	0,09	0,09
03.00 - 04.00	67,2	67,3	0,5	0,4	1,1	1,7	0,09	0,09
04.00 - 05.00	71,2	67,8	0,5	0,4	1,0	1,6	0,09	0,09
05.00 - 06.00	66,8	67,9	0,5	0,5	2,3	3,1	0,09	0,09
06.00 - 07.00	61,1	67,4	0,5	1,1	2,7	4,4	0,09	0,09
07.00 - 08.00	61,7	67,0	0,5	0,9	2,3	3,7	0,10	0,09
08.00 - 09.00	66,6	66,9	0,5	0,5	1,5	2,3	0,09	0,09
09.00 - 10.00	71,4	67,2	0,8	0,6	1,7	2,6	0,09	0,09
10.00 - 11.00	76,4	67,8	0,8	0,5	1,7	2,5	0,10	0,09
11.00 - 12.00	79,2	69,3	1,1	1,0	3,1	4,6	0,10	0,09
12.00 - 13.00	83,2	70,8	1,1	0,7	3,8	4,9	0,09	0,09
13.00 - 14.00	83,8	72,9	1,1	1,1	4,6	6,3	0,08	0,09
14.00 - 15.00	81,2	75,4	0,8	0,9	4,0	5,4	0,10	0,09
15.00 - 16.00	83,0	78,1	0,8	0,6	4,0	4,9	0,09	0,09
16.00 - 17.00	82,6	80,1	0,5	0,4	4,0	4,6	0,09	0,09
17.00 - 18.00	79,2	81,1	0,8	1,5	5,5	7,8	0,12	0,10
18.00 - 19.00	72,0	80,5	0,5	0,4	3,1	3,7	0,08	0,09
19.00 - 20.00	63,6	78,6	0,5	0,5	5,5	6,3	0,08	0,09
20.00 - 21.00	59,1	75,6	0,5	0,2	2,7	3,0	0,07	0,09
21.00 - 22.00	58,7	72,4	0,5	0,2	2,7	3,0	0,07	0,09
22.00 - 23.00	59,1	69,7	0,5	0,1	1,9	2,1	0,07	0,08
23.00 - 24.00	60,3	66,8	0,5	0,2	1,0	1,3	0,07	0,08
Media	**70,7**	**71,2**	**0,6**	**0,6**	**2,7**	**3,5**	**0,09**	**0,09**
Mediana	**69,9**	**68,6**	**0,5**	**0,5**	**2,5**	**3,0**	**0,09**	**0,09**
Minimo	**58,7**	**64,6**	**0,5**	**0,1**	**1,0**	**1,3**	**0,07**	**0,08**
Massimo	**83,8**	**81,1**	**1,1**	**1,5**	**5,5**	**7,8**	**0,12**	**0,10**

(1) : Metodo UNI EN 14625:2012, accreditato ACCREDIA.
(2) : Metodo UNI EN 14212:2012, accreditato ACCREDIA.
(3) : Metodo UNI EN 14211:2012, accreditato ACCREDIA.
(4) : Metodo UNI EN 14626:2012, accreditato ACCREDIA.

Documento con firma digitale del relatore responsabile ai sensi della normativa vigente.
I risultati si riferiscono ai soli campioni provati.
Le procedure di validazione del/i metodo/i di misurazione sono disponibili presso la nostra azienda.
Il documento non può essere riprodotto parzialmente salvo approvazione scritta del laboratorio.

INQUINANTI GASSOSI

Concentrazioni medie orarie in $\mu g/m^3$ per O_3, SO_2, NO, NO_2, NO_X e in mg/m^3 per CO (S.c.)

Mercoledì 13 Settembre 2017 – Via della Stazione – Quadri (CH)

Ora	O_3 (1)	O_3 mobile su 8 ore	SO_2 (2)	NO (3)	NO_2 (3)	NO_X	CO (4)	CO mobile su 8 ore
00.00 - 01.00	56,5	63,6	0,5	0,2	1,1	1,4	0,07	0,08
01.00 - 02.00	57,9	60,9	0,5	0,2	1,3	1,6	0,07	0,07
02.00 - 03.00	54,3	58,7	0,5	0,2	1,1	1,4	0,06	0,07
03.00 - 04.00	55,9	57,7	0,5	0,2	1,1	1,4	0,07	0,07
04.00 - 05.00	47,1	56,2	0,5	0,9	3,1	4,5	0,07	0,07
05.00 - 06.00	42,1	54,2	0,5	0,7	2,7	3,8	0,08	0,07
06.00 - 07.00	42,7	52,1	0,5	0,5	3,4	4,2	0,07	0,07
07.00 - 08.00	50,1	50,8	0,8	0,7	3,4	4,5	0,07	0,07
08.00 - 09.00	55,9	50,8	0,8	1,0	3,1	4,6	0,08	0,07
09.00 - 10.00	68,2	52,0	0,8	1,1	2,5	4,2	0,07	0,07
10.00 - 11.00	75,0	54,6	0,8	2,2	3,3	6,7	0,08	0,07
11.00 - 12.00	77,4	57,3	0,8	0,7	3,3	4,4	0,09	0,08
12.00 - 13.00	79,6	61,4	1,1	0,7	4,6	5,7	0,09	0,08
13.00 - 14.00	84,6	66,7	1,1	1,4	5,5	7,6	0,09	0,08
14.00 - 15.00	88,6	72,4	1,1	1,1	6,3	8,0	0,12	0,09
15.00 - 16.00	91,2	77,6	0,8	0,5	4,6	5,4	0,10	0,09
16.00 - 17.00	91,4	82,0	0,8	0,4	5,2	5,8	0,10	0,09
17.00 - 18.00	82,4	83,8	0,8	0,2	4,6	4,9	0,09	0,10
18.00 - 19.00	77,2	84,1	0,5	0,2	4,8	5,1	0,10	0,10
19.00 - 20.00	74,2	83,7	0,5	0,4	3,3	3,9	0,09	0,10
20.00 - 21.00	68,4	82,3	0,5	0,2	2,9	3,2	0,09	0,10
21.00 - 22.00	61,5	79,4	0,8	0,4	3,6	4,2	0,08	0,10
22.00 - 23.00	57,9	75,5	0,8	0,2	3,4	3,7	0,08	0,09
23.00 - 24.00	57,9	71,4	0,8	0,2	2,5	2,8	0,08	0,09
Media	**66,6**	**66,2**	**0,7**	**0,6**	**3,4**	**4,3**	**0,08**	**0,08**
Mediana	**64,9**	**62,5**	**0,8**	**0,5**	**3,3**	**4,3**	**0,08**	**0,08**
Minimo	**42,1**	**50,8**	**0,5**	**0,2**	**1,1**	**1,4**	**0,06**	**0,07**
Massimo	**91,4**	**84,1**	**1,1**	**2,2**	**6,3**	**8,0**	**0,12**	**0,10**

(1) : Metodo UNI EN 14625:2012, accreditato ACCREDIA.
(2) : Metodo UNI EN 14212:2012, accreditato ACCREDIA.
(3) : Metodo UNI EN 14211:2012, accreditato ACCREDIA.
(4) : Metodo UNI EN 14626:2012, accreditato ACCREDIA.

Documento con firma digitale del relatore responsabile ai sensi della normativa vigente.
I risultati si riferiscono ai soli campioni provati.
Le procedure di validazione del/i metodo/i di misurazione sono disponibili presso la nostra azienda.
Il documento non può essere riprodotto parzialmente salvo approvazione scritta del laboratorio.

INQUINANTI GASSOSI

Concentrazioni medie orarie in µg/m^3 per O_3, SO_2, NO, NO_2, NO_X e in mg/m^3 per CO (S.c.)

Giovedì 14 Settembre 2017 – Via della Stazione – Quadri (CH)

Ora	O_3 (1)	O_3 mobile su 8 ore	SO_2 (2)	NO (3)	NO_2 (3)	NO_X	CO (4)	CO mobile su 8 ore
00.00 - 01.00	58,5	67,3	0,5	0,2	2,3	2,6	0,08	0,09
01.00 - 02.00	52,1	63,5	0,8	0,2	2,3	2,6	0,08	0,09
02.00 - 03.00	52,5	60,4	0,5	0,2	2,3	2,6	0,08	0,08
03.00 - 04.00	50,1	57,4	0,5	1,1	3,8	5,5	0,08	0,08
04.00 - 05.00	52,1	55,3	0,5	0,4	1,9	2,5	0,08	0,08
05.00 - 06.00	49,1	53,8	0,8	0,4	3,1	3,7	0,08	0,08
06.00 - 07.00	50,1	52,8	0,8	2,2	4,4	7,8	0,09	0,08
07.00 - 08.00	56,1	52,6	0,5	1,0	3,3	4,8	0,08	0,08
08.00 - 09.00	61,1	52,9	0,5	1,2	3,1	4,9	0,09	0,08
09.00 - 10.00	68,2	54,9	0,8	1,0	2,9	4,4	0,07	0,08
10.00 - 11.00	70,6	57,2	0,8	1,0	3,1	4,6	0,09	0,08
11.00 - 12.00	73,4	60,1	1,1	0,9	3,4	4,8	0,09	0,08
12.00 - 13.00	79,2	63,5	1,1	0,7	4,4	5,5	0,09	0,09
13.00 - 14.00	83,4	67,8	1,1	0,7	4,6	5,7	0,09	0,09
14.00 - 15.00	85,6	72,2	1,1	0,6	3,4	4,3	0,10	0,09
15.00 - 16.00	88,6	76,3	0,8	0,4	3,3	3,9	0,10	0,09
16.00 - 17.00	87,0	79,5	0,8	0,9	4,4	5,8	0,09	0,09
17.00 - 18.00	82,4	81,3	0,5	0,5	4,0	4,8	0,09	0,09
18.00 - 19.00	75,4	81,9	0,8	0,7	5,0	6,1	0,09	0,09
19.00 - 20.00	70,6	81,5	0,8	0,4	3,6	4,2	0,08	0,09
20.00 - 21.00	62,5	79,4	0,8	0,6	4,0	4,9	0,08	0,09
21.00 - 22.00	57,5	76,2	0,5	0,4	3,4	4,0	0,07	0,09
22.00 - 23.00	55,7	72,5	0,5	0,5	2,7	3,5	0,07	0,08
23.00 - 24.00	53,7	68,1	0,5	0,4	2,1	2,7	0,06	0,08
Media	**65,6**	**66,2**	**0,7**	**0,7**	**3,4**	**4,4**	**0,08**	**0,09**
Mediana	**61,8**	**65,4**	**0,8**	**0,6**	**3,4**	**4,5**	**0,08**	**0,09**
Minimo	**49,1**	**52,6**	**0,5**	**0,2**	**1,9**	**2,5**	**0,06**	**0,08**
Massimo	**88,6**	**81,9**	**1,1**	**2,2**	**5,0**	**7,8**	**0,10**	**0,09**

(1) : Metodo UNI EN 14625:2012, accreditato ACCREDIA.
(2) : Metodo UNI EN 14212:2012, accreditato ACCREDIA.
(3) : Metodo UNI EN 14211:2012, accreditato ACCREDIA.
(4) : Metodo UNI EN 14626:2012, accreditato ACCREDIA.

Documento con firma digitale del relatore responsabile ai sensi della normativa vigente.
I risultati si riferiscono ai soli campioni provati.
Le procedure di validazione del/i metodo/i di misurazione sono disponibili presso la nostra azienda.
Il documento non può essere riprodotto parzialmente salvo approvazione scritta del laboratorio.

INQUINANTI GASSOSI

Concentrazioni medie orarie in µg/m^3 per O_3, SO_2, NO, NO_2, NO_X e in mg/m^3 per CO (S.c.)

Venerdì 15 Settembre 2017 – Via della Stazione – Quadri (CH)

Ora	O_3 (1)	O_3 mobile su 8 ore	SO_2 (2)	NO (3)	NO_2 (3)	NO_X	CO (4)	CO mobile su 8 ore
00.00 - 01.00	51,9	63,7	0,8	0,4	2,1	2,7	0,06	0,08
01.00 - 02.00	50,7	59,8	0,8	0,5	1,9	2,7	0,06	0,07
02.00 - 03.00	49,3	56,5	0,8	0,2	1,7	2,0	0,06	0,07
03.00 - 04.00	41,5	52,9	0,8	0,4	1,9	2,5	0,06	0,07
04.00 - 05.00	43,3	50,5	0,8	0,4	1,7	2,3	0,06	0,06
05.00 - 06.00	40,9	48,4	0,8	0,9	2,9	4,3	0,07	0,06
06.00 - 07.00	38,9	46,3	0,8	0,9	3,3	4,7	0,07	0,06
07.00 - 08.00	43,1	45,0	0,8	1,0	2,9	4,4	0,07	0,06
08.00 - 09.00	51,1	44,9	0,8	2,4	3,4	7,1	0,08	0,07
09.00 - 10.00	61,7	46,2	1,1	1,2	3,1	4,9	0,07	0,07
10.00 - 11.00	67,4	48,5	1,1	1,0	3,3	4,8	0,08	0,07
11.00 - 12.00	72,0	52,3	1,3	2,1	4,4	7,6	0,08	0,07
12.00 - 13.00	75,6	56,3	1,3	0,9	3,8	5,2	0,08	0,08
13.00 - 14.00	81,2	61,4	1,3	0,6	5,2	6,1	0,08	0,08
14.00 - 15.00	88,2	67,5	1,1	0,6	5,2	6,1	0,09	0,08
15.00 - 16.00	94,8	74,0	1,1	1,2	5,5	7,3	0,09	0,08
16.00 - 17.00	100,2	80,1	1,1	0,9	7,3	8,7	0,08	0,08
17.00 - 18.00	83,8	82,9	1,1	1,2	14,2	16,0	0,10	0,09
18.00 - 19.00	55,3	81,4	0,3	2,4	12,4	16,1	0,09	0,09
19.00 - 20.00	45,1	78,0	0,3	0,5	9,0	9,8	0,09	0,09
20.00 - 21.00	61,1	76,2	0,3	0,4	3,6	4,2	0,09	0,09
21.00 - 22.00	40,1	71,1	0,3	0,6	5,7	6,6	0,08	0,09
22.00 - 23.00	60,7	67,6	0,3	0,2	2,7	3,0	0,07	0,09
23.00 - 24.00	59,3	63,2	0,3	0,4	2,3	2,9	0,07	0,08
Media	**60,7**	**61,4**	**0,8**	**0,9**	**4,6**	**5,9**	**0,08**	**0,08**
Mediana	**57,3**	**60,6**	**0,8**	**0,8**	**3,4**	**4,9**	**0,08**	**0,08**
Minimo	**38,9**	**44,9**	**0,3**	**0,2**	**1,7**	**2,0**	**0,06**	**0,06**
Massimo	**100,2**	**82,9**	**1,3**	**2,4**	**14,2**	**16,1**	**0,10**	**0,09**

(1) : Metodo UNI EN 14625:2012, accreditato ACCREDIA.
(2) : Metodo UNI EN 14212:2012, accreditato ACCREDIA.
(3) : Metodo UNI EN 14211:2012, accreditato ACCREDIA.
(4) : Metodo UNI EN 14626:2012, accreditato ACCREDIA.

Documento con firma digitale del relatore responsabile ai sensi della normativa vigente.
I risultati si riferiscono ai soli campioni provati.
Le procedure di validazione del/i metodo/i di misurazione sono disponibili presso la nostra azienda.
Il documento non può essere riprodotto parzialmente salvo approvazione scritta del laboratorio.

INQUINANTI GASSOSI

Concentrazioni medie orarie in µg/m^3 per O_3, SO_2, NO, NO_2, NO_X e in mg/m^3 per CO (S.c.)

Sabato 16 Settembre 2017 – Via della Stazione – Quadri (CH)

Ora	O_3 (1)	O_3 mobile su 8 ore	SO_2 (2)	NO (3)	NO_2 (3)	NO_X	CO (4)	CO mobile su 8 ore
00.00 - 01.00	53,7	57,4	0,3	0,4	1,7	2,3	0,06	0,08
01.00 - 02.00	45,3	52,6	0,5	0,5	1,9	2,7	0,05	0,08
02.00 - 03.00	41,3	50,8	0,5	0,2	1,3	1,6	0,05	0,07
03.00 - 04.00	38,5	50,0	0,3	0,2	1,7	2,0	0,05	0,07
04.00 - 05.00	39,9	47,4	0,3	0,5	2,3	3,1	0,05	0,06
05.00 - 06.00	36,9	47,0	0,3	1,9	7,6	10,5	0,07	0,06
06.00 - 07.00	43,3	44,8	0,3	2,2	5,4	8,8	0,07	0,06
07.00 - 08.00	61,7	45,1	0,5	1,0	4,6	6,1	0,08	0,06
08.00 - 09.00	72,6	47,4	0,5	0,7	2,1	3,2	0,07	0,06
09.00 - 10.00	77,6	51,5	1,3	0,5	1,5	2,3	0,07	0,06
10.00 - 11.00	84,2	56,8	1,6	0,4	2,1	2,7	0,08	0,07
11.00 - 12.00	84,2	62,6	1,6	0,4	3,1	3,7	0,08	0,07
12.00 - 13.00	84,8	68,2	1,1	0,4	3,4	4,0	0,07	0,07
13.00 - 14.00	87,8	74,5	1,1	0,5	4,2	5,0	0,07	0,07
14.00 - 15.00	88,8	80,2	1,1	0,5	3,4	4,2	0,08	0,08
15.00 - 16.00	93,0	84,1	0,8	0,4	3,1	3,7	0,07	0,07
16.00 - 17.00	86,2	85,8	0,8	0,2	3,1	3,4	0,08	0,08
17.00 - 18.00	83,6	86,6	0,5	0,5	3,1	3,9	0,08	0,08
18.00 - 19.00	79,6	86,0	0,5	0,2	3,4	3,7	0,08	0,08
19.00 - 20.00	80,4	85,5	0,5	0,2	2,9	3,2	0,08	0,08
20.00 - 21.00	82,0	85,2	0,5	0,4	2,5	3,1	0,09	0,08
21.00 - 22.00	81,6	84,4	0,5	0,2	1,7	2,0	0,08	0,08
22.00 - 23.00	78,6	83,1	0,5	0,4	1,9	2,5	0,07	0,08
23.00 - 24.00	73,6	80,7	0,3	0,1	1,3	1,5	0,07	0,08
Media	**70,0**	**66,6**	**0,7**	**0,5**	**2,9**	**3,7**	**0,07**	**0,07**
Mediana	**79,1**	**65,4**	**0,5**	**0,4**	**2,7**	**3,2**	**0,07**	**0,07**
Minimo	**36,9**	**44,8**	**0,3**	**0,1**	**1,3**	**1,5**	**0,05**	**0,06**
Massimo	**93,0**	**86,6**	**1,6**	**2,2**	**7,6**	**10,5**	**0,09**	**0,08**

(1) : Metodo UNI EN 14625:2012, accreditato ACCREDIA.
(2) : Metodo UNI EN 14212:2012, accreditato ACCREDIA.
(3) : Metodo UNI EN 14211:2012, accreditato ACCREDIA.
(4) : Metodo UNI EN 14626:2012, accreditato ACCREDIA.

Documento con firma digitale del relatore responsabile ai sensi della normativa vigente.
I risultati si riferiscono ai soli campioni provati.
Le procedure di validazione del/i metodo/i di misurazione sono disponibili presso la nostra azienda.
Il documento non può essere riprodotto parzialmente salvo approvazione scritta del laboratorio.

INQUINANTI GASSOSI

Concentrazioni medie orarie in µg/m^3 per O_3, SO_2, NO, NO_2, NO_X e in mg/m^3 per CO (S.c.)

Domenica 17 Settembre 2017 – Via della Stazione – Quadri (CH)

Ora	O_3 (1)	O_3 mobile su 8 ore	SO_2 (2)	NO (3)	NO_2 (3)	NO_X	CO (4)	CO mobile su 8 ore
00.00 - 01.00	57,3	77,1	0,3	0,4	2,1	2,7	0,07	0,08
01.00 - 02.00	69,6	75,3	0,5	0,4	0,8	1,4	0,06	0,08
02.00 - 03.00	66,2	73,7	0,5	0,2	0,8	1,1	0,05	0,07
03.00 - 04.00	65,2	71,8	0,5	0,9	2,3	3,7	0,05	0,07
04.00 - 05.00	71,6	70,5	0,5	0,2	0,8	1,1	0,06	0,06
05.00 - 06.00	62,5	68,1	0,5	0,7	2,3	3,4	0,06	0,06
06.00 - 07.00	44,9	63,9	0,5	0,5	1,5	2,3	0,06	0,06
07.00 - 08.00	62,5	62,5	0,5	0,6	1,5	2,4	0,07	0,06
08.00 - 09.00	82,6	65,6	0,5	0,2	1,1	1,4	0,06	0,06
09.00 - 10.00	84,0	67,4	0,8	0,4	1,3	1,9	0,08	0,06
10.00 - 11.00	87,0	70,0	0,8	0,2	1,9	2,2	0,09	0,07
11.00 - 12.00	90,6	73,2	0,8	0,2	2,9	3,2	0,09	0,07
12.00 - 13.00	93,8	76,0	0,8	0,6	3,3	4,2	0,09	0,08
13.00 - 14.00	95,6	80,1	0,8	0,2	3,6	3,9	0,09	0,08
14.00 - 15.00	92,4	86,1	0,8	0,5	3,8	4,6	0,16	0,09
15.00 - 16.00	86,4	89,1	0,5	0,2	3,1	3,4	0,10	0,10
16.00 - 17.00	83,2	89,1	0,5	0,7	3,3	4,4	0,09	0,10
17.00 - 18.00	79,2	88,5	0,5	2,2	5,7	9,1	0,09	0,10
18.00 - 19.00	48,9	83,8	0,5	1,0	6,5	8,0	0,09	0,10
19.00 - 20.00	35,9	76,9	0,5	1,0	6,7	8,2	0,08	0,10
20.00 - 21.00	34,5	69,5	0,5	0,4	3,6	4,2	0,07	0,10
21.00 - 22.00	55,1	64,5	0,5	0,4	2,9	3,5	0,08	0,10
22.00 - 23.00	52,9	59,5	0,5	0,4	2,3	2,9	0,07	0,08
23.00 - 24.00	54,7	55,6	0,5	0,2	2,5	2,8	0,08	0,08
Media	**69,0**	**73,2**	**0,6**	**0,5**	**2,8**	**3,6**	**0,08**	**0,08**
Mediana	**67,9**	**72,5**	**0,5**	**0,4**	**2,4**	**3,3**	**0,08**	**0,08**
Minimo	**34,5**	**55,6**	**0,3**	**0,2**	**0,8**	**1,1**	**0,05**	**0,06**
Massimo	**95,6**	**89,1**	**0,8**	**2,2**	**6,7**	**9,1**	**0,16**	**0,10**

(1) : Metodo UNI EN 14625:2012, accreditato ACCREDIA.
(2) : Metodo UNI EN 14212:2012, accreditato ACCREDIA.
(3) : Metodo UNI EN 14211:2012, accreditato ACCREDIA.
(4) : Metodo UNI EN 14626:2012, accreditato ACCREDIA.

Documento con firma digitale del relatore responsabile ai sensi della normativa vigente.
I risultati si riferiscono ai soli campioni provati.
Le procedure di validazione del/i metodo/i di misurazione sono disponibili presso la nostra azienda.
Il documento non può essere riprodotto parzialmente salvo approvazione scritta del laboratorio.

INQUINANTI GASSOSI

Concentrazioni medie orarie in µg/m^3 per O_3, SO_2, NO, NO_2, NO_X e in mg/m^3 per CO (S.c.)

Lunedì 18 Settembre 2017 – Via della Stazione – Quadri (CH)

Ora	O_3 (1)	O_3 mobile su 8 ore	SO_2 (2)	NO (3)	NO_2 (3)	NO_X	CO (4)	CO mobile su 8 ore
00.00 - 01.00	58,9	52,5	0,5	0,2	2,9	3,2	0,08	0,08
01.00 - 02.00	55,7	49,6	0,5	0,2	2,3	2,6	0,08	0,08
02.00 - 03.00	56,1	50,5	0,5	0,2	2,1	2,4	0,08	0,08
03.00 - 04.00	51,1	52,4	0,5	0,6	2,3	3,2	0,08	0,08
04.00 - 05.00	43,5	53,5	0,5	0,4	3,4	4,0	0,08	0,08
05.00 - 06.00	42,9	52,0	0,5	0,4	3,4	4,0	0,08	0,08
06.00 - 07.00	43,9	50,9	0,5	1,1	3,4	5,1	0,08	0,08
07.00 - 08.00	51,9	50,5	0,5	1,1	4,2	5,9	0,07	0,08
08.00 - 09.00	63,2	51,0	0,5	1,1	3,6	5,3	0,08	0,08
09.00 - 10.00	72,4	53,1	0,5	2,7	4,6	8,7	0,09	0,08
10.00 - 11.00	79,0	56,0	0,8	1,7	5,0	7,6	0,12	0,09
11.00 - 12.00	83,6	60,1	0,8	1,6	5,4	7,9	0,10	0,09
12.00 - 13.00	82,8	65,0	0,8	1,9	5,7	8,6	0,10	0,09
13.00 - 14.00	82,0	69,9	0,8	1,1	4,6	6,3	0,09	0,09
14.00 - 15.00	86,2	75,1	0,8	1,0	4,4	5,9	0,12	0,10
15.00 - 16.00	93,2	80,3	0,8	0,4	5,4	6,0	0,12	0,10
16.00 - 17.00	88,0	83,4	0,8	1,7	9,4	12,0	0,10	0,11
17.00 - 18.00	81,4	84,5	0,5	0,9	6,9	8,3	0,10	0,11
18.00 - 19.00	53,9	81,4	0,5	2,6	8,6	12,6	0,08	0,10
19.00 - 20.00	53,1	77,6	0,5	1,4	6,7	8,8	0,08	0,10
20.00 - 21.00	66,4	75,5	0,5	0,2	2,9	3,2	0,08	0,10
21.00 - 22.00	70,4	74,1	0,5	0,1	2,9	3,1	0,07	0,09
22.00 - 23.00	67,4	71,7	0,5	0,2	2,7	3,0	0,07	0,09
23.00 - 24.00	62,6	67,9	0,5	0,4	2,1	2,7	0,07	0,08
Media	**66,2**	**64,1**	**0,6**	**1,0**	**4,4**	**5,9**	**0,09**	**0,09**
Mediana	**64,8**	**62,6**	**0,5**	**1,0**	**3,9**	**5,6**	**0,08**	**0,09**
Minimo	**42,9**	**49,6**	**0,5**	**0,1**	**2,1**	**2,4**	**0,07**	**0,08**
Massimo	**93,2**	**84,5**	**0,8**	**2,7**	**9,4**	**12,6**	**0,12**	**0,11**

(1) : Metodo UNI EN 14625:2012, accreditato ACCREDIA.
(2) : Metodo UNI EN 14212:2012, accreditato ACCREDIA.
(3) : Metodo UNI EN 14211:2012, accreditato ACCREDIA.
(4) : Metodo UNI EN 14626:2012, accreditato ACCREDIA.

Documento con firma digitale del relatore responsabile ai sensi della normativa vigente.
I risultati si riferiscono ai soli campioni provati.
Le procedure di validazione del/i metodo/i di misurazione sono disponibili presso la nostra azienda.
Il documento non può essere riprodotto parzialmente salvo approvazione scritta del laboratorio.

INQUINANTI GASSOSI

Concentrazioni medie orarie in µg/m^3 per O_3, SO_2, NO, NO_2, NO_X e in mg/m^3 per CO (S.c.)

Martedì 19 Settembre 2017 – Via della Stazione – Quadri (CH)

Ora	O_3 (1)	O_3 mobile su 8 ore	SO_2 (2)	NO (3)	NO_2 (3)	NO_X	CO (4)	CO mobile su 8 ore
00.00 - 01.00	58,3	64,2	0,5	0,1	2,5	2,7	0,07	0,08
01.00 - 02.00	55,1	60,9	0,5	0,4	2,5	3,1	0,08	0,08
02.00 - 03.00	52,9	60,8	0,5	0,2	2,1	2,4	0,08	0,08
03.00 - 04.00	52,3	60,7	0,5	0,2	2,5	2,8	0,08	0,08
04.00 - 05.00	47,7	58,3	0,5	0,4	1,9	2,5	0,08	0,08
05.00 - 06.00	38,5	54,4	0,5	1,1	2,9	4,6	0,08	0,08
06.00 - 07.00	29,9	49,7	0,5	3,4	7,1	12,3	0,08	0,08
07.00 - 08.00	35,7	46,3	0,5	2,5	6,5	10,3	0,08	0,08
08.00 - 09.00	66,6	47,3	0,5	1,0	3,3	4,8	0,09	0,08
09.00 - 10.00	76,6	50,0	0,5	0,5	1,9	2,7	0,07	0,08
10.00 - 11.00	79,6	53,4	0,8	0,6	2,3	3,2	0,08	0,08
11.00 - 12.00	86,6	57,7	0,8	0,6	3,1	4,0	0,09	0,08
12.00 - 13.00	85,2	62,3	0,8	0,6	3,8	4,7	0,09	0,08
13.00 - 14.00	89,2	68,7	0,8	1,0	4,6	6,1	0,09	0,08
14.00 - 15.00	83,0	75,3	0,5	2,0	6,7	9,8	0,12	0,09
15.00 - 16.00	88,0	81,9	0,5	0,6	4,6	5,5	0,10	0,09
16.00 - 17.00	86,4	84,3	0,5	0,2	4,4	4,7	0,09	0,09
17.00 - 18.00	77,2	84,4	0,5	1,9	6,5	9,4	0,09	0,09
18.00 - 19.00	61,3	82,1	0,5	3,9	9,9	15,9	0,08	0,09
19.00 - 20.00	40,1	76,3	0,5	0,4	5,2	5,8	0,07	0,09
20.00 - 21.00	38,3	70,4	0,5	0,4	3,1	3,7	0,07	0,09
21.00 - 22.00	41,5	64,5	0,5	0,5	2,7	3,5	0,08	0,09
22.00 - 23.00	31,3	58,0	0,5	0,2	4,0	4,3	0,08	0,08
23.00 - 24.00	29,1	50,7	0,5	0,1	2,9	3,1	0,08	0,08
Media	**59,6**	**63,4**	**0,6**	**1,0**	**4,0**	**5,5**	**0,08**	**0,08**
Mediana	**56,7**	**60,9**	**0,5**	**0,6**	**3,2**	**4,4**	**0,08**	**0,08**
Minimo	**29,1**	**46,3**	**0,5**	**0,1**	**1,9**	**2,4**	**0,07**	**0,08**
Massimo	**89,2**	**84,4**	**0,8**	**3,9**	**9,9**	**15,9**	**0,12**	**0,09**

(1) : Metodo UNI EN 14625:2012, accreditato ACCREDIA.
(2) : Metodo UNI EN 14212:2012, accreditato ACCREDIA.
(3) : Metodo UNI EN 14211:2012, accreditato ACCREDIA.
(4) : Metodo UNI EN 14626:2012, accreditato ACCREDIA.

Documento con firma digitale del relatore responsabile ai sensi della normativa vigente.
I risultati si riferiscono ai soli campioni provati.
Le procedure di validazione del/i metodo/i di misurazione sono disponibili presso la nostra azienda.
Il documento non può essere riprodotto parzialmente salvo approvazione scritta del laboratorio.

INQUINANTI GASSOSI

Concentrazioni medie orarie in µg/m^3 per O_3, SO_2, NO, NO_2, NO_X e in mg/m^3 per CO (S.c.)

Mercoledì 20 Settembre 2017 – Via della Stazione – Quadri (CH)

Ora	O_3 (1)	O_3 mobile su 8 ore	SO_2 (2)	NO (3)	NO_2 (3)	NO_X	CO (4)	CO mobile su 8 ore
00.00 - 01.00	23,7	42,8	0,5	0,2	1,9	2,2	0,08	0,08
01.00 - 02.00	21,7	35,9	0,5	0,2	1,5	1,8	0,07	0,08
02.00 - 03.00	19,0	30,6	0,5	0,2	1,3	1,6	0,07	0,08
03.00 - 04.00	18,8	27,9	0,5	0,2	1,1	1,4	0,06	0,07
04.00 - 05.00	16,8	25,2	0,5	0,2	2,7	3,0	0,06	0,07
05.00 - 06.00	18,0	22,3	0,5	0,7	2,9	4,0	0,07	0,07
06.00 - 07.00	13,8	20,1	0,5	4,2	7,5	13,9	0,07	0,07
07.00 - 08.00	29,5	20,2	0,5	3,2	6,9	11,8	0,08	0,07
08.00 - 09.00	57,5	24,4	0,5	1,6	5,2	7,7	0,09	0,07
09.00 - 10.00	79,0	31,6	0,5	0,9	3,1	4,5	0,09	0,07
10.00 - 11.00	71,6	38,1	0,5	1,5	6,5	8,8	0,09	0,08
11.00 - 12.00	68,0	44,3	0,5	1,2	5,2	7,0	0,09	0,08
12.00 - 13.00	73,0	51,3	0,5	1,0	3,4	4,9	0,10	0,09
13.00 - 14.00	74,0	58,3	0,5	1,0	3,3	4,8	0,10	0,09
14.00 - 15.00	72,6	65,7	0,5	1,7	4,4	7,0	0,10	0,09
15.00 - 16.00	75,2	71,4	0,5	1,0	4,6	6,1	0,13	0,10
16.00 - 17.00	81,2	74,3	0,8	1,1	4,2	5,9	0,12	0,10
17.00 - 18.00	79,6	74,4	0,8	1,1	6,1	7,8	0,12	0,11
18.00 - 19.00	64,6	73,5	0,8	1,0	8,4	9,9	0,10	0,11
19.00 - 20.00	46,5	70,8	0,5	0,4	5,4	6,0	0,10	0,11
20.00 - 21.00	37,5	66,4	0,5	1,1	7,3	9,0	0,13	0,11
21.00 - 22.00	35,7	61,6	0,5	0,4	3,8	4,4	0,12	0,12
22.00 - 23.00	35,9	57,0	0,5	0,2	3,4	3,7	0,10	0,12
23.00 - 24.00	33,3	51,8	0,3	0,2	1,5	1,8	0,09	0,11
Media	**47,8**	**47,5**	**0,5**	**1,0**	**4,2**	**5,8**	**0,09**	**0,09**
Mediana	**42,0**	**47,8**	**0,5**	**1,0**	**4,0**	**5,4**	**0,09**	**0,09**
Minimo	**13,8**	**20,1**	**0,3**	**0,2**	**1,1**	**1,4**	**0,06**	**0,07**
Massimo	**81,2**	**74,4**	**0,8**	**4,2**	**8,4**	**13,9**	**0,13**	**0,12**

(1) : Metodo UNI EN 14625:2012, accreditato ACCREDIA.
(2) : Metodo UNI EN 14212:2012, accreditato ACCREDIA.
(3) : Metodo UNI EN 14211:2012, accreditato ACCREDIA.
(4) : Metodo UNI EN 14626:2012, accreditato ACCREDIA.

Documento con firma digitale del relatore responsabile ai sensi della normativa vigente.
I risultati si riferiscono ai soli campioni provati.
Le procedure di validazione del/i metodo/i di misurazione sono disponibili presso la nostra azienda.
Il documento non può essere riprodotto parzialmente salvo approvazione scritta del laboratorio.

INQUINANTI GASSOSI

Concentrazioni medie orarie in µg/m^3 per O_3, SO_2, NO, NO_2, NO_X e in mg/m^3 per CO (S.c.)

Giovedì 21 Settembre 2017 – Via della Stazione – Quadri (CH)

Ora	O_3 (1)	O_3 mobile su 8 ore	SO_2 (2)	NO (3)	NO_2 (3)	NO_X	CO (4)	CO mobile su 8 ore
00.00 - 01.00	28,9	45,3	0,3	0,1	1,3	1,5	0,09	0,11
01.00 - 02.00	28,9	38,9	0,3	0,4	1,1	1,7	0,09	0,10
02.00 - 03.00	31,3	34,8	0,3	0,2	0,8	1,1	0,09	0,10
03.00 - 04.00	29,9	32,7	0,3	0,2	1,0	1,3	0,08	0,10
04.00 - 05.00	27,1	31,4	0,3	0,2	1,7	2,0	0,08	0,09
05.00 - 06.00	26,7	30,3	0,3	1,0	2,7	4,2	0,08	0,09
06.00 - 07.00	26,3	29,1	0,3	2,4	5,9	9,6	0,10	0,09
07.00 - 08.00	33,3	29,1	0,3	2,4	6,1	9,8	0,09	0,09
08.00 - 09.00	53,9	32,2	0,5	2,5	5,7	9,5	0,09	0,09
09.00 - 10.00	74,6	37,9	0,5	1,9	5,0	7,9	0,13	0,09
10.00 - 11.00	85,0	44,6	0,8	0,9	4,2	5,6	0,12	0,10
11.00 - 12.00	88,0	51,9	1,1	0,9	4,2	5,6	0,12	0,10
12.00 - 13.00	90,0	59,7	1,1	1,0	4,8	6,3	0,12	0,11
13.00 - 14.00	89,6	67,6	0,8	1,0	7,5	9,0	0,13	0,11
14.00 - 15.00	94,4	76,1	0,8	1,0	5,4	6,9	0,13	0,12
15.00 - 16.00	95,0	83,8	0,5	0,5	5,4	6,2	0,12	0,12
16.00 - 17.00	90,4	88,4	0,5	0,6	7,8	8,7	0,10	0,12
17.00 - 18.00	55,5	86,0	0,5	1,4	12,0	14,1	0,10	0,12
18.00 - 19.00	43,1	80,8	0,8	1,2	9,0	10,8	0,09	0,11
19.00 - 20.00	32,9	73,9	0,5	1,0	9,4	10,9	0,10	0,11
20.00 - 21.00	32,5	66,7	0,5	0,2	5,7	6,0	0,12	0,11
21.00 - 22.00	25,7	58,7	0,8	1,1	8,2	9,9	0,12	0,11
22.00 - 23.00	37,9	51,6	0,5	0,5	4,8	5,6	0,10	0,11
23.00 - 24.00	46,5	45,6	0,5	0,1	2,9	3,1	0,09	0,10
Media	**52,8**	**53,2**	**0,5**	**0,9**	**5,1**	**6,6**	**0,10**	**0,10**
Mediana	**40,5**	**48,6**	**0,5**	**1,0**	**5,2**	**6,2**	**0,10**	**0,11**
Minimo	**25,7**	**29,1**	**0,3**	**0,1**	**0,8**	**1,1**	**0,08**	**0,09**
Massimo	**95,0**	**88,4**	**1,1**	**2,5**	**12,0**	**14,1**	**0,13**	**0,12**

(1) : Metodo UNI EN 14625:2012, accreditato ACCREDIA.
(2) : Metodo UNI EN 14212:2012, accreditato ACCREDIA.
(3) : Metodo UNI EN 14211:2012, accreditato ACCREDIA.
(4) : Metodo UNI EN 14626:2012, accreditato ACCREDIA.

Documento con firma digitale del relatore responsabile ai sensi della normativa vigente.
I risultati si riferiscono ai soli campioni provati.
Le procedure di validazione del/i metodo/i di misurazione sono disponibili presso la nostra azienda.
Il documento non può essere riprodotto parzialmente salvo approvazione scritta del laboratorio.

INQUINANTI GASSOSI

Concentrazioni medie orarie in µg/m^3 per O_3, SO_2, NO, NO_2, NO_X e in mg/m^3 per CO (S.c.)

Venerdì 22 Settembre 2017 – Via della Stazione – Quadri (CH)

Ora	O_3 (1)	O_3 mobile su 8 ore	SO_2 (2)	NO (3)	NO_2 (3)	NO_X	CO (4)	CO mobile su 8 ore
00.00 - 01.00	47,1	40,2	0,5	0,2	2,9	3,2	0,09	0,10
01.00 - 02.00	46,9	39,1	0,5	0,2	2,5	2,8	0,09	0,10
02.00 - 03.00	48,5	39,8	0,5	0,2	2,3	2,6	0,09	0,10
03.00 - 04.00	48,3	41,7	0,5	0,5	2,5	3,3	0,09	0,10
04.00 - 05.00	46,5	43,4	0,3	0,4	3,1	3,7	0,08	0,09
05.00 - 06.00	47,3	46,1	0,3	0,5	2,7	3,5	0,08	0,09
06.00 - 07.00	42,7	46,7	0,3	1,2	5,4	7,2	0,08	0,09
07.00 - 08.00	57,7	48,1	0,3	0,9	3,8	5,2	0,08	0,09
08.00 - 09.00	70,0	51,0	0,5	1,1	4,0	5,7	0,08	0,08
09.00 - 10.00	88,0	56,1	1,1	1,0	4,6	6,1	0,12	0,09
10.00 - 11.00	98,8	62,4	1,1	2,6	6,9	10,9	0,12	0,09
11.00 - 12.00	100,0	68,9	1,1	0,7	5,2	6,3	0,12	0,10
12.00 - 13.00	101,2	75,7	1,1	0,6	5,7	6,6	0,09	0,10
13.00 - 14.00	99,0	82,2	1,1	2,4	8,6	12,3	0,10	0,10
14.00 - 15.00	108,9	90,5	1,1	0,6	6,1	7,0	0,13	0,11
15.00 - 16.00	116,5	97,8	1,1	1,4	7,5	9,6	0,13	0,11
16.00 - 17.00	102,4	101,9	0,8	1,1	15,7	17,4	0,13	0,12
17.00 - 18.00	67,4	99,3	0,8	1,4	11,3	13,4	0,09	0,11
18.00 - 19.00	58,3	94,2	0,8	0,6	11,7	12,6	0,09	0,11
19.00 - 20.00	46,3	87,5	0,8	0,5	8,8	9,6	0,09	0,11
20.00 - 21.00	46,3	80,6	0,8	0,2	6,7	7,0	0,09	0,11
21.00 - 22.00	54,1	75,0	0,8	0,4	5,4	6,0	0,10	0,11
22.00 - 23.00	63,6	69,4	0,8	0,2	4,8	5,1	0,10	0,10
23.00 - 24.00	59,5	62,2	0,8	0,2	4,2	4,5	0,10	0,10
Media	**69,4**	**66,7**	**0,7**	**0,8**	**5,9**	**7,2**	**0,10**	**0,10**
Mediana	**58,9**	**65,7**	**0,8**	**0,6**	**5,3**	**6,2**	**0,09**	**0,10**
Minimo	**42,7**	**39,1**	**0,3**	**0,2**	**2,3**	**2,6**	**0,08**	**0,08**
Massimo	**116,5**	**101,9**	**1,1**	**2,6**	**15,7**	**17,4**	**0,13**	**0,12**

(1) : Metodo UNI EN 14625:2012, accreditato ACCREDIA.
(2) : Metodo UNI EN 14212:2012, accreditato ACCREDIA.
(3) : Metodo UNI EN 14211:2012, accreditato ACCREDIA.
(4) : Metodo UNI EN 14626:2012, accreditato ACCREDIA.

Documento con firma digitale del relatore responsabile ai sensi della normativa vigente.
I risultati si riferiscono ai soli campioni provati.
Le procedure di validazione del/i metodo/i di misurazione sono disponibili presso la nostra azienda.
Il documento non può essere riprodotto parzialmente salvo approvazione scritta del laboratorio.

INQUINANTI GASSOSI

Concentrazioni medie orarie in $\mu g/m^3$ per O_3, SO_2, NO, NO_2, NO_X e in mg/m^3 per CO (S.c.)

Sabato 23 Settembre 2017 – Via della Stazione – Quadri (CH)

Ora	O_3 (1)	O_3 mobile su 8 ore	SO_2 (2)	NO (3)	NO_2 (3)	NO_X	CO (4)	CO mobile su 8 ore
00.00 - 01.00	55,5	56,4	0,8	0,2	4,4	4,7	0,10	0,10
01.00 - 02.00	54,7	54,8	0,8	0,2	3,6	3,9	0,09	0,10
02.00 - 03.00	48,7	53,6	0,8	0,4	3,3	3,9	0,09	0,10
03.00 - 04.00	42,7	53,1	0,8	0,5	3,4	4,2	0,09	0,10
04.00 - 05.00	42,1	52,6	0,5	0,6	3,8	4,7	0,09	0,10
05.00 - 06.00	41,1	51,0	0,8	0,6	4,2	5,1	0,09	0,09
06.00 - 07.00	44,9	48,7	0,5	1,1	5,2	6,9	0,09	0,09
07.00 - 08.00	56,7	48,3	0,5	0,5	3,4	4,2	0,08	0,09
08.00 - 09.00	65,4	49,5	0,8	0,9	4,0	5,4	0,09	0,09
09.00 - 10.00	84,0	53,2	1,1	1,0	4,4	5,9	0,12	0,09
10.00 - 11.00	100,4	59,7	1,3	0,7	5,0	6,1	0,13	0,10
11.00 - 12.00	104,0	67,3	1,3	0,5	4,4	5,2	0,12	0,10
12.00 - 13.00	108,1	75,6	1,3	0,6	5,2	6,1	0,10	0,10
13.00 - 14.00	109,7	84,2	1,3	0,6	5,7	6,6	0,12	0,11
14.00 - 15.00	103,4	91,5	1,1	2,0	6,9	10,0	0,14	0,11
15.00 - 16.00	104,5	97,4	0,8	0,4	4,4	5,0	0,13	0,12
16.00 - 17.00	101,6	102,0	0,8	0,2	5,7	6,0	0,12	0,12
17.00 - 18.00	87,4	102,4	0,8	0,6	8,2	9,1	0,12	0,12
18.00 - 19.00	83,2	100,2	0,8	1,5	10,1	12,4	0,13	0,12
19.00 - 20.00	88,0	98,2	0,8	0,7	9,2	10,3	0,12	0,12
20.00 - 21.00	75,6	94,2	0,8	0,5	4,6	5,4	0,09	0,12
21.00 - 22.00	76,4	90,0	0,8	0,4	4,6	5,2	0,10	0,12
22.00 - 23.00	68,6	85,7	0,8	0,2	4,0	4,3	0,10	0,11
23.00 - 24.00	60,3	80,1	0,8	0,2	4,6	4,9	0,13	0,11
Media	**75,3**	**72,9**	**0,9**	**0,6**	**5,1**	**6,1**	**0,11**	**0,11**
Mediana	**76,0**	**71,5**	**0,8**	**0,6**	**4,5**	**5,3**	**0,10**	**0,10**
Minimo	**41,1**	**48,3**	**0,5**	**0,2**	**3,3**	**3,9**	**0,08**	**0,09**
Massimo	**109,7**	**102,4**	**1,3**	**2,0**	**10,1**	**12,4**	**0,14**	**0,12**

(1) : Metodo UNI EN 14625:2012, accreditato ACCREDIA.
(2) : Metodo UNI EN 14212:2012, accreditato ACCREDIA.
(3) : Metodo UNI EN 14211:2012, accreditato ACCREDIA.
(4) : Metodo UNI EN 14626:2012, accreditato ACCREDIA.

Documento con firma digitale del relatore responsabile ai sensi della normativa vigente.
I risultati si riferiscono ai soli campioni provati.
Le procedure di validazione del/i metodo/i di misurazione sono disponibili presso la nostra azienda.
Il documento non può essere riprodotto parzialmente salvo approvazione scritta del laboratorio.

INQUINANTI GASSOSI

Concentrazioni medie orarie in µg/m^3 per O_3, SO_2, NO, NO_2, NO_X e in mg/m^3 per CO (S.c.)

Domenica 24 Settembre 2017 – Via della Stazione – Quadri (CH)

Ora	O_3 (1)	O_3 mobile su 8 ore	SO_2 (2)	NO (3)	NO_2 (3)	NO_X	CO (4)	CO mobile su 8 ore
00.00 - 01.00	48,1	73,5	0,8	0,2	3,6	3,9	0,12	0,11
01.00 - 02.00	43,7	68,0	0,8	0,5	5,0	5,8	0,12	0,11
02.00 - 03.00	52,9	64,2	0,8	0,2	3,3	3,6	0,10	0,11
03.00 - 04.00	48,5	59,3	0,8	0,1	3,1	3,3	0,10	0,11
04.00 - 05.00	43,7	55,3	0,5	0,2	2,9	3,2	0,10	0,11
05.00 - 06.00	38,9	50,6	0,8	0,5	2,7	3,5	0,10	0,11
06.00 - 07.00	36,1	46,5	0,5	3,1	3,8	8,6	0,10	0,11
07.00 - 08.00	45,7	44,7	0,5	0,9	3,6	5,0	0,10	0,11
08.00 - 09.00	65,0	46,8	0,8	1,0	4,0	5,5	0,10	0,10
09.00 - 10.00	97,0	53,5	1,1	1,0	5,2	6,7	0,13	0,10
10.00 - 11.00	110,5	60,7	1,3	0,6	4,6	5,5	0,14	0,11
11.00 - 12.00	112,5	68,7	1,3	0,6	5,4	6,3	0,14	0,11
12.00 - 13.00	112,7	77,3	1,3	0,5	5,0	5,8	0,12	0,12
13.00 - 14.00	112,9	86,6	1,3	0,5	5,0	5,8	0,12	0,12
14.00 - 15.00	110,1	95,8	1,1	0,5	4,8	5,6	0,15	0,13
15.00 - 16.00	110,1	103,9	1,1	1,1	5,9	7,6	0,15	0,13
16.00 - 17.00	95,2	107,6	0,8	0,5	6,9	7,7	0,13	0,14
17.00 - 18.00	61,9	103,2	0,8	0,5	9,2	10,0	0,14	0,14
18.00 - 19.00	50,3	95,7	0,8	0,5	6,5	7,3	0,13	0,14
19.00 - 20.00	67,0	90,0	0,8	0,7	7,5	8,6	0,13	0,13
20.00 - 21.00	92,0	87,4	0,8	0,7	8,2	9,3	0,12	0,13
21.00 - 22.00	74,2	82,6	1,1	0,4	5,0	5,6	0,12	0,13
22.00 - 23.00	49,9	75,1	0,8	0,2	3,4	3,7	0,10	0,13
23.00 - 24.00	39,7	66,3	0,8	0,2	3,1	3,4	0,10	0,12
Media	**71,6**	**73,5**	**0,9**	**0,6**	**4,9**	**5,9**	**0,12**	**0,12**
Mediana	**63,5**	**71,1**	**0,8**	**0,5**	**4,9**	**5,7**	**0,12**	**0,12**
Minimo	**36,1**	**44,7**	**0,5**	**0,1**	**2,7**	**3,2**	**0,10**	**0,10**
Massimo	**112,9**	**107,6**	**1,3**	**3,1**	**9,2**	**10,0**	**0,15**	**0,14**

(1) : Metodo UNI EN 14625:2012, accreditato ACCREDIA.
(2) : Metodo UNI EN 14212:2012, accreditato ACCREDIA.
(3) : Metodo UNI EN 14211:2012, accreditato ACCREDIA.
(4) : Metodo UNI EN 14626:2012, accreditato ACCREDIA.

Documento con firma digitale del relatore responsabile ai sensi della normativa vigente.
I risultati si riferiscono ai soli campioni provati.
Le procedure di validazione del/i metodo/i di misurazione sono disponibili presso la nostra azienda.
Il documento non può essere riprodotto parzialmente salvo approvazione scritta del laboratorio.

INQUINANTI GASSOSI

Concentrazioni medie orarie in µg/m^3 per O_3, SO_2, NO, NO_2, NO_X e in mg/m^3 per CO (S.c.)

Lunedì 25 Settembre 2017 – Via della Stazione – Quadri (CH)

Ora	O_3 (1)	O_3 mobile su 8 ore	SO_2 (2)	NO (3)	NO_2 (3)	NO_X	CO (4)	CO mobile su 8 ore
00.00 - 01.00	32,5	58,4	0,8	0,2	2,3	2,6	0,10	0,12
01.00 - 02.00	28,3	54,2	0,8	0,2	1,7	2,0	0,10	0,11
02.00 - 03.00	24,9	51,1	1,1	0,2	2,5	2,8	0,12	0,11
03.00 - 04.00	19,4	45,1	0,8	0,9	2,5	3,9	0,10	0,11
04.00 - 05.00	17,2	35,8	0,8	1,1	4,0	5,7	0,10	0,11
05.00 - 06.00	23,7	29,5	0,8	5,5	4,0	12,4	0,12	0,11
06.00 - 07.00	23,5	26,2	0,8	3,5	5,0	10,4	0,10	0,11
07.00 - 08.00	22,9	24,1	0,8	1,5	5,4	7,7	0,10	0,11
08.00 - 09.00	30,3	23,8	0,8	2,5	5,5	9,3	0,12	0,11
09.00 - 10.00	83,2	30,6	0,8	1,2	4,6	6,4	0,12	0,11
10.00 - 11.00	88,6	38,6	0,8	1,1	4,4	6,1	0,12	0,11
11.00 - 12.00	87,0	47,1	0,8	0,7	3,6	4,7	0,10	0,11
12.00 - 13.00	83,8	55,4	1,1	0,7	5,4	6,5	0,10	0,11
13.00 - 14.00	84,8	63,0	0,8	1,6	7,1	9,6	0,12	0,11
14.00 - 15.00	87,0	71,0	0,8	0,6	4,8	5,7	0,10	0,11
15.00 - 16.00	82,6	78,4	1,1	0,9	6,1	7,5	0,12	0,11
16.00 - 17.00	82,8	85,0	1,1	0,9	7,1	8,5	0,12	0,11
17.00 - 18.00	72,2	83,6	1,1	0,4	8,0	8,6	0,12	0,11
18.00 - 19.00	35,3	76,9	0,8	1,0	12,4	13,9	0,15	0,12
19.00 - 20.00	35,3	70,5	0,8	0,6	7,3	8,2	0,14	0,12
20.00 - 21.00	50,5	66,3	0,8	0,4	5,0	5,6	0,13	0,13
21.00 - 22.00	34,5	60,0	0,8	0,4	4,0	4,6	0,12	0,13
22.00 - 23.00	31,5	53,1	1,1	0,2	2,9	3,2	0,10	0,13
23.00 - 24.00	28,7	46,4	1,1	0,4	1,3	1,9	0,10	0,12
Media	**49,6**	**53,1**	**0,9**	**1,1**	**4,9**	**6,6**	**0,11**	**0,11**
Mediana	**34,9**	**53,7**	**0,8**	**0,8**	**4,7**	**6,3**	**0,12**	**0,11**
Minimo	**17,2**	**23,8**	**0,8**	**0,2**	**1,3**	**1,9**	**0,10**	**0,11**
Massimo	**88,6**	**85,0**	**1,1**	**5,5**	**12,4**	**13,9**	**0,15**	**0,13**

(1) : Metodo UNI EN 14625:2012, accreditato ACCREDIA.
(2) : Metodo UNI EN 14212:2012, accreditato ACCREDIA.
(3) : Metodo UNI EN 14211:2012, accreditato ACCREDIA.
(4) : Metodo UNI EN 14626:2012, accreditato ACCREDIA.

Documento con firma digitale del relatore responsabile ai sensi della normativa vigente.
I risultati si riferiscono ai soli campioni provati.
Le procedure di validazione del/i metodo/i di misurazione sono disponibili presso la nostra azienda.
Il documento non può essere riprodotto parzialmente salvo approvazione scritta del laboratorio.

INQUINANTI GASSOSI

Concentrazioni medie orarie in µg/m^3 per O_3, SO_2, NO, NO_2, NO_X e in mg/m^3 per CO (S.c.)

Martedì 26 Settembre 2017 – Via della Stazione – Quadri (CH)

Ora	O_3 (1)	O_3 mobile su 8 ore	SO_2 (2)	NO (3)	NO_2 (3)	NO_X	CO (4)	CO mobile su 8 ore
00.00 - 01.00	23,3	38,9	0,8	0,2	1,5	1,8	0,10	0,12
01.00 - 02.00	19,4	32,3	1,1	0,2	1,5	1,8	0,10	0,12
02.00 - 03.00	16,6	30,0	0,8	0,2	1,5	1,8	0,09	0,11
03.00 - 04.00	18,8	27,9	0,8	0,5	1,3	2,1	0,09	0,10
04.00 - 05.00	18,4	23,9	0,8	0,2	1,1	1,4	0,09	0,10
05.00 - 06.00	18,4	21,9	0,5	1,1	1,9	3,6	0,09	0,10
06.00 - 07.00	20,6	20,5	0,8	0,9	2,7	4,1	0,09	0,09
07.00 - 08.00	23,5	19,9	0,8	4,0	4,6	10,7	0,09	0,09
08.00 - 09.00	36,5	21,5	0,8	3,0	5,0	9,6	0,09	0,09
09.00 - 10.00	74,6	28,4	1,1	2,0	5,0	8,1	0,12	0,09
10.00 - 11.00	81,4	36,5	1,1	0,9	3,4	4,8	0,14	0,10
11.00 - 12.00	81,4	44,4	1,3	1,4	5,0	7,1	0,13	0,11
12.00 - 13.00	81,4	52,2	1,1	0,6	4,6	5,5	0,14	0,11
13.00 - 14.00	75,2	59,3	0,8	0,6	4,2	5,1	0,13	0,12
14.00 - 15.00	71,4	65,7	1,1	2,9	7,6	12,0	0,13	0,12
15.00 - 16.00	70,0	71,5	1,1	0,6	6,1	7,0	0,14	0,13
16.00 - 17.00	65,2	75,1	1,1	0,9	7,1	8,5	0,12	0,13
17.00 - 18.00	51,3	72,2	1,1	3,4	10,5	15,7	0,15	0,14
18.00 - 19.00	39,3	66,9	1,1	1,0	8,6	10,1	0,16	0,14
19.00 - 20.00	24,7	59,8	1,1	1,0	10,3	11,8	0,17	0,14
20.00 - 21.00	23,3	52,6	1,1	0,5	4,0	4,8	0,15	0,14
21.00 - 22.00	18,6	45,5	1,1	0,5	3,6	4,4	0,13	0,14
22.00 - 23.00	10,8	37,9	1,1	1,0	4,8	6,3	0,14	0,15
23.00 - 24.00	14,0	30,9	1,1	0,7	3,3	4,4	0,13	0,14
Media	**40,8**	**43,2**	**1,0**	**1,2**	**4,6**	**6,4**	**0,12**	**0,12**
Mediana	**24,1**	**38,4**	**1,1**	**0,9**	**4,4**	**5,3**	**0,13**	**0,12**
Minimo	**10,8**	**19,9**	**0,5**	**0,2**	**1,1**	**1,4**	**0,09**	**0,09**
Massimo	**81,4**	**75,1**	**1,3**	**4,0**	**10,5**	**15,7**	**0,17**	**0,15**

(1) : Metodo UNI EN 14625:2012, accreditato ACCREDIA.
(2) : Metodo UNI EN 14212:2012, accreditato ACCREDIA.
(3) : Metodo UNI EN 14211:2012, accreditato ACCREDIA.
(4) : Metodo UNI EN 14626:2012, accreditato ACCREDIA.

Documento con firma digitale del relatore responsabile ai sensi della normativa vigente.
I risultati si riferiscono ai soli campioni provati.
Le procedure di validazione del/i metodo/i di misurazione sono disponibili presso la nostra azienda.
Il documento non può essere riprodotto parzialmente salvo approvazione scritta del laboratorio.

INQUINANTI GASSOSI

Concentrazioni medie orarie in $\mu g/m^3$ per O_3, SO_2, NO, NO_2, NO_X e in mg/m^3 per CO (S.c.)

Mercoledì 27 Settembre 2017 – Via della Stazione – Quadri (CH)

Ora	O_3 (1)	O_3 mobile su 8 ore	SO_2 (2)	NO (3)	NO_2 (3)	NO_X	CO (4)	CO mobile su 8 ore
00.00 - 01.00	20,8	25,4	1,1	0,4	2,1	2,7	0,12	0,14
01.00 - 02.00	19,2	21,3	0,8	0,4	1,1	1,7	0,12	0,14
02.00 - 03.00	13,0	18,1	1,1	0,2	1,0	1,3	0,12	0,14
03.00 - 04.00	13,4	16,6	0,8	0,9	1,5	2,9	0,10	0,13
04.00 - 05.00	14,4	15,5	0,8	0,4	1,3	1,9	0,10	0,12
05.00 - 06.00	15,0	15,1	0,8	5,5	3,1	11,5	0,10	0,12
06.00 - 07.00	15,2	15,6	0,8	3,4	4,2	9,4	0,10	0,11
07.00 - 08.00	17,2	16,0	0,8	2,6	4,2	8,2	0,10	0,11
08.00 - 09.00	36,9	18,0	1,1	4,0	5,5	11,6	0,10	0,11
09.00 - 10.00	74,0	24,9	1,1	0,7	2,7	3,8	0,13	0,11
10.00 - 11.00	77,2	32,9	1,3	1,1	3,6	5,3	0,14	0,11
11.00 - 12.00	79,0	41,1	1,6	0,9	3,6	5,0	0,14	0,11
12.00 - 13.00	80,8	49,4	1,6	1,0	4,2	5,7	0,13	0,12
13.00 - 14.00	82,0	57,8	1,3	1,2	5,2	7,0	0,14	0,12
14.00 - 15.00	83,4	66,3	1,1	0,6	5,2	6,1	0,16	0,13
15.00 - 16.00	81,8	74,4	1,1	0,7	7,1	8,2	0,15	0,14
16.00 - 17.00	77,8	79,5	1,1	1,5	8,2	10,5	0,15	0,14
17.00 - 18.00	78,8	80,1	1,1	1,1	7,8	9,5	0,14	0,14
18.00 - 19.00	68,4	79,0	1,1	1,5	9,6	11,9	0,15	0,15
19.00 - 20.00	33,7	73,3	1,1	1,1	7,8	9,5	0,16	0,15
20.00 - 21.00	24,5	66,3	1,1	0,4	5,0	5,6	0,14	0,15
21.00 - 22.00	30,5	59,9	1,1	1,0	3,6	5,1	0,13	0,15
22.00 - 23.00	21,1	52,1	1,1	1,0	4,8	6,3	0,13	0,14
23.00 - 24.00	13,8	43,6	0,8	0,6	2,3	3,2	0,14	0,14
Media	**44,7**	**43,4**	**1,1**	**1,3**	**4,4**	**6,4**	**0,13**	**0,13**
Mediana	**32,1**	**42,4**	**1,1**	**1,0**	**4,2**	**5,9**	**0,13**	**0,14**
Minimo	**13,0**	**15,1**	**0,8**	**0,2**	**1,0**	**1,3**	**0,10**	**0,11**
Massimo	**83,4**	**80,1**	**1,6**	**5,5**	**9,6**	**11,9**	**0,16**	**0,15**

(1) : Metodo UNI EN 14625:2012, accreditato ACCREDIA.
(2) : Metodo UNI EN 14212:2012, accreditato ACCREDIA.
(3) : Metodo UNI EN 14211:2012, accreditato ACCREDIA.
(4) : Metodo UNI EN 14626:2012, accreditato ACCREDIA.

Documento con firma digitale del relatore responsabile ai sensi della normativa vigente.
I risultati si riferiscono ai soli campioni provati.
Le procedure di validazione del/i metodo/i di misurazione sono disponibili presso la nostra azienda.
Il documento non può essere riprodotto parzialmente salvo approvazione scritta del laboratorio.

INQUINANTI GASSOSI

Concentrazioni medie orarie in $\mu g/m^3$ per O_3, SO_2, NO, NO_2, NO_X e in mg/m^3 per CO (S.c.)

Giovedì 28 Settembre 2017 – Via della Stazione – Quadri (CH)

Ora	O_3 (1)	O_3 mobile su 8 ore	SO_2 (2)	NO (3)	NO_2 (3)	NO_X	CO (4)	CO mobile su 8 ore
00.00 - 01.00	14,8	35,7	0,8	0,2	1,7	2,0	0,13	0,14
01.00 - 02.00	16,4	27,9	0,8	0,4	1,3	1,9	0,13	0,14
02.00 - 03.00	16,8	21,5	0,8	0,2	1,5	1,8	0,13	0,14
03.00 - 04.00	19,4	19,7	0,8	0,4	1,3	1,9	0,13	0,13
04.00 - 05.00	17,0	18,7	0,8	0,5	1,9	2,7	0,12	0,13
05.00 - 06.00	15,0	16,8	0,8	0,7	2,9	4,0	0,12	0,13
06.00 - 07.00	14,2	15,9	1,1	1,0	4,0	5,5	0,12	0,13
07.00 - 08.00	13,8	15,9	0,8	2,0	4,2	7,3	0,10	0,12
08.00 - 09.00	21,7	16,8	1,1	3,7	5,7	11,4	0,13	0,12
09.00 - 10.00	73,8	24,0	1,3	1,2	4,6	6,4	0,15	0,13
10.00 - 11.00	79,4	31,8	1,6	1,1	3,4	5,1	0,15	0,13
11.00 - 12.00	81,8	39,6	1,6	0,9	4,6	6,0	0,15	0,13
12.00 - 13.00	83,6	47,9	1,6	1,0	6,9	8,4	0,16	0,14
13.00 - 14.00	84,0	56,5	1,6	0,9	6,5	7,9	0,16	0,14
14.00 - 15.00	85,8	65,5	n.d.	0,6	4,4	5,3	0,16	0,15
15.00 - 16.00	74,8	73,1	n.d.	n.d.	n.d.	n.d.	n.d.	0,15
16.00 - 17.00	85,0	81,0	1,6	0,7	6,7	7,8	0,14	0,15
17.00 - 18.00	84,2	82,3	1,6	0,9	8,8	10,2	0,16	0,15
18.00 - 19.00	66,6	80,7	1,6	3,1	11,9	16,7	0,17	0,16
19.00 - 20.00	47,5	76,4	1,3	1,0	7,8	9,3	0,17	0,16
20.00 - 21.00	61,1	73,6	1,3	0,2	9,8	10,1	0,20	0,17
21.00 - 22.00	51,7	69,6	1,3	0,5	6,1	6,9	0,15	0,16
22.00 - 23.00	33,1	63,0	1,3	1,7	12,4	15,0	0,15	0,16
23.00 - 24.00	27,5	57,1	1,3	0,2	4,6	4,9	0,13	0,16
Media	**48,7**	**46,3**	**1,2**	**1,0**	**5,3**	**6,9**	**0,14**	**0,14**
Mediana	**49,6**	**43,8**	**1,3**	**0,9**	**4,6**	**6,4**	**0,15**	**0,14**
Minimo	**13,8**	**15,9**	**0,8**	**0,2**	**1,3**	**1,8**	**0,10**	**0,12**
Massimo	**85,8**	**82,3**	**1,6**	**3,7**	**12,4**	**16,7**	**0,20**	**0,17**

(1) : Metodo UNI EN 14625:2012, accreditato ACCREDIA.
(2) : Metodo UNI EN 14212:2012, accreditato ACCREDIA.
(3) : Metodo UNI EN 14211:2012, accreditato ACCREDIA.
(4) : Metodo UNI EN 14626:2012, accreditato ACCREDIA.

Tecnici prelevatori
Dott. Luigi Carbut
P.I. Andrea Ferretti

Tecnico elaborazione dati
Dott. Luigi Carbut

Responsabile di settore
Dott.ssa chim. Livia Lelli
Ordine Prov. dei Chimici di Brescia n. 224

La direzione tecnica dei laboratori è a cura del dott. Umberto Vergine, iscritto all'Ordine dei Chimici della Provincia di Brescia al n. 117.

Documento con firma digitale del relatore responsabile ai sensi della normativa vigente.
I risultati si riferiscono ai soli campioni provati.
Le procedure di validazione del/i metodo/i di misurazione sono disponibili presso la nostra azienda.
Il documento non può essere riprodotto parzialmente salvo approvazione scritta del laboratorio.

INQUINANTI GASSOSI

Andamento delle concentrazioni medie orarie di Ozono in µg/m^3

Venerdì 01 Settembre 2017 ÷ Giovedì 28 Settembre 2017 – Via della Stazione – Quadri (CH)

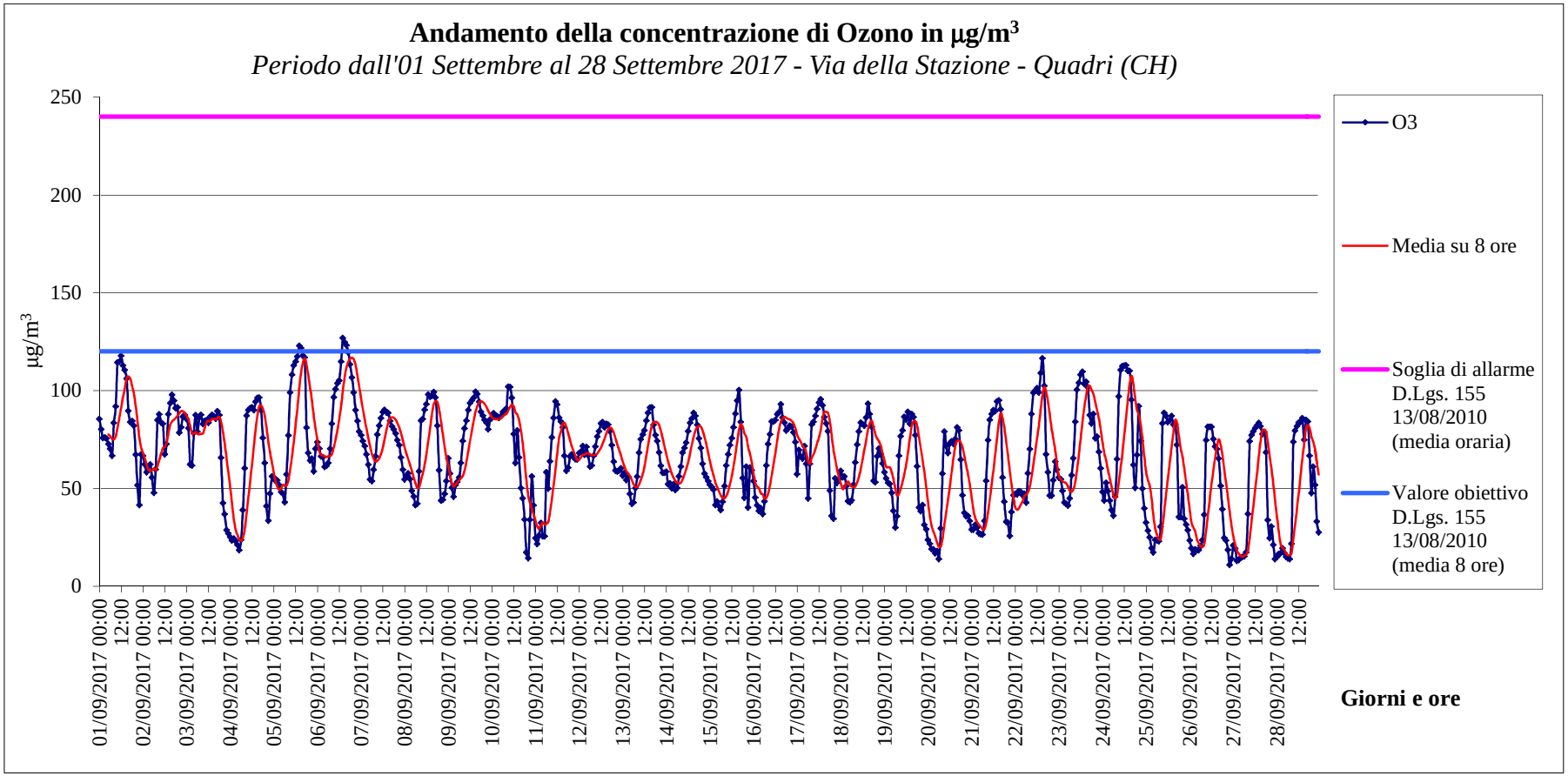

Documento con firma digitale del relatore responsabile ai sensi della normativa vigente.
Il documento non può essere riprodotto parzialmente salvo approvazione scritta del laboratorio.

INQUINANTI GASSOSI

Andamento delle concentrazioni medie orarie in µg/m^3 di Biossido di Zolfo

Venerdì 01 Settembre 2017 ÷ Giovedì 28 Settembre 2017 – Via della Stazione – Quadri (CH)

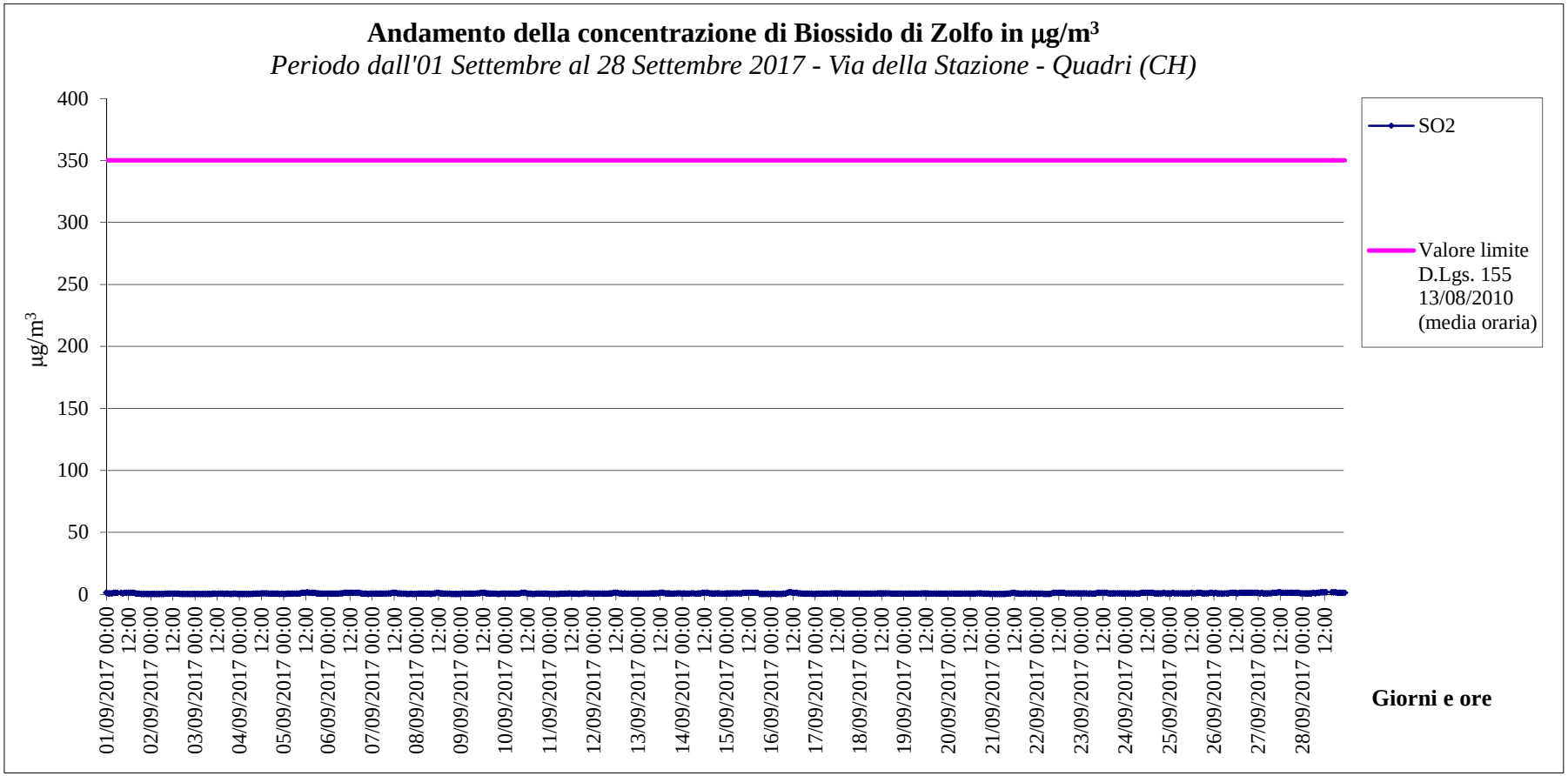

Documento con firma digitale del relatore responsabile ai sensi della normativa vigente.
Il documento non può essere riprodotto parzialmente salvo approvazione scritta del laboratorio.

INQUINANTI GASSOSI

Andamento delle concentrazioni medie orarie degli Ossidi di Azoto in µg/m^3

Venerdì 01 Settembre 2017 ÷ Giovedì 28 Settembre 2017 – Via della Stazione – Quadri (CH)

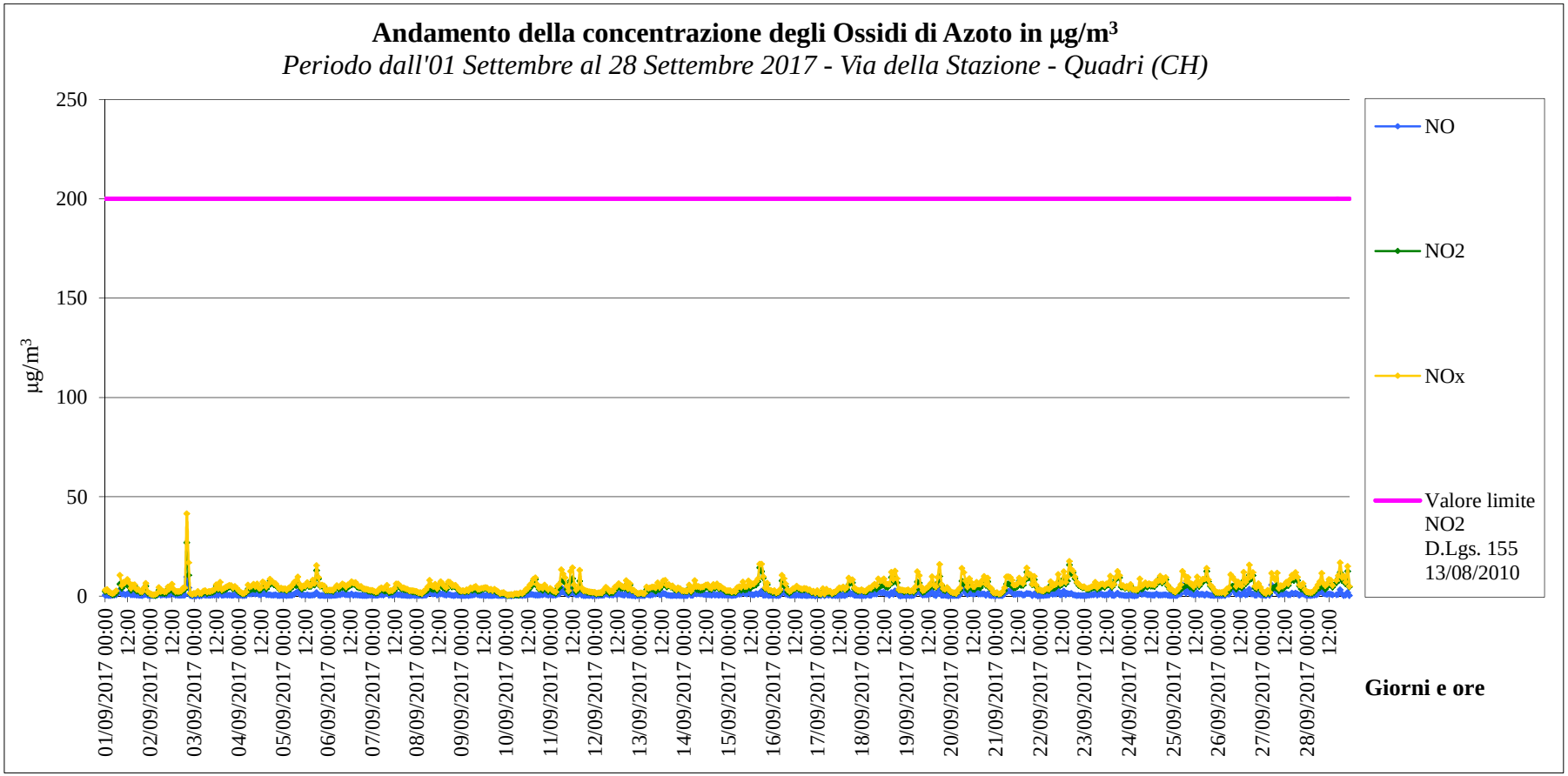

Documento con firma digitale del relatore responsabile ai sensi della normativa vigente.
Il documento non può essere riprodotto parzialmente salvo approvazione scritta del laboratorio.

INQUINANTI GASSOSI

Andamento delle concentrazioni medie orarie di Monossido di Carbonio in mg/m^3

Venerdì 01 Settembre 2017 ÷ Giovedì 28 Settembre 2017 – Via della Stazione – Quadri (CH)

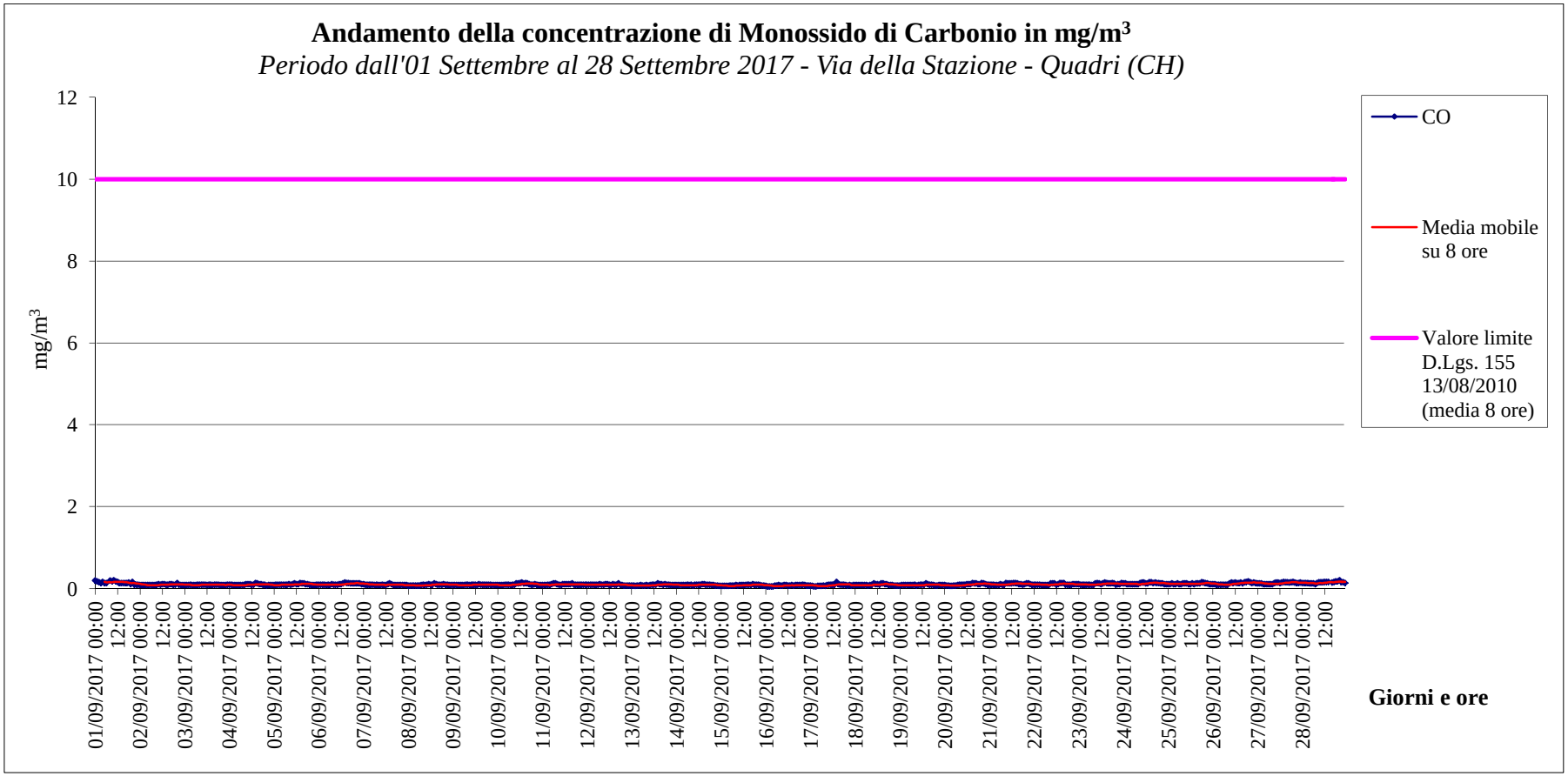

Documento con firma digitale del relatore responsabile ai sensi della normativa vigente.
Il documento non può essere riprodotto parzialmente salvo approvazione scritta del laboratorio.

RAPPORTO DI PROVA N. AMB-17/2707/6

BENZENE

Concentrazioni medie orarie in $\mu g/m^3$ (S.c.)

Venerdì 01 Settembre 2017 – Via della Stazione – Quadri (CH)

Ora	Benzene [1]
00.00 - 01.00	0,4
01.00 - 02.00	0,3
02.00 - 03.00	0,3
03.00 - 04.00	0,3
04.00 - 05.00	0,3
05.00 - 06.00	0,3
06.00 - 07.00	0,3
07.00 - 08.00	0,3
08.00 - 09.00	0,3
09.00 - 10.00	0,3
10.00 - 11.00	0,4
11.00 - 12.00	0,4
12.00 - 13.00	0,3
13.00 - 14.00	0,3
14.00 - 15.00	0,3
15.00 - 16.00	0,2
16.00 - 17.00	0,3
17.00 - 18.00	0,2
18.00 - 19.00	0,2
19.00 - 20.00	0,2
20.00 - 21.00	0,1
21.00 - 22.00	0,2
22.00 - 23.00	0,1
23.00 - 24.00	0,1
Media	**0,3**
Mediana	**0,3**
Minimo	**0,1**
Massimo	**0,4**

[1] : Metodo UNI EN 14662:2005, parte 3, accreditato ACCREDIA.

Documento con firma digitale del relatore responsabile ai sensi della normativa vigente.
I risultati si riferiscono ai soli campioni provati.
Le procedure di validazione del/i metodo/i di misurazione sono disponibili presso la nostra azienda.
Il documento non può essere riprodotto parzialmente salvo approvazione scritta del laboratorio.

Indam Laboratori srl www.indam.it
25030 Castelmella (Brescia) - v. Redipuglia 33/39
tel. 030.2585203 (r.a.) - fax amm.ne 030.2786584
fax lab. 030.2585291 - fax ambiente 030.2584782
c.f. e p.iva IT 03379190980 - r.e.a. BS 529364
Cap. soc. 100.000 Euro

BENZENE

Concentrazioni medie orarie in µg/m^3 (S.c.)

Sabato 02 Settembre 2017 – Via della Stazione – Quadri (CH)

Ora	Benzene [1]
00.00 - 01.00	0,1
01.00 - 02.00	0,1
02.00 - 03.00	0,1
03.00 - 04.00	0,1
04.00 - 05.00	0,1
05.00 - 06.00	0,2
06.00 - 07.00	0,5
07.00 - 08.00	0,2
08.00 - 09.00	0,2
09.00 - 10.00	0,1
10.00 - 11.00	0,1
11.00 - 12.00	0,1
12.00 - 13.00	0,1
13.00 - 14.00	0,1
14.00 - 15.00	0,1
15.00 - 16.00	0,1
16.00 - 17.00	0,1
17.00 - 18.00	0,1
18.00 - 19.00	0,1
19.00 - 20.00	0,1
20.00 - 21.00	0,2
21.00 - 22.00	0,2
22.00 - 23.00	0,1
23.00 - 24.00	0,1
Media	**0,1**
Mediana	**0,1**
Minimo	**0,1**
Massimo	**0,5**

[1] : Metodo UNI EN 14662:2005, parte 3, accreditato ACCREDIA.

Documento con firma digitale del relatore responsabile ai sensi della normativa vigente.
I risultati si riferiscono ai soli campioni provati.
Le procedure di validazione del/i metodo/i di misurazione sono disponibili presso la nostra azienda.
Il documento non può essere riprodotto parzialmente salvo approvazione scritta del laboratorio.

BENZENE

Concentrazioni medie orarie in µg/m^3 (S.c.)

Domenica 03 Settembre 2017 – Via della Stazione – Quadri (CH)

Ora	Benzene [1]
00.00 - 01.00	0,1
01.00 - 02.00	0,1
02.00 - 03.00	0,1
03.00 - 04.00	0,1
04.00 - 05.00	0,1
05.00 - 06.00	0,1
06.00 - 07.00	0,1
07.00 - 08.00	0,1
08.00 - 09.00	0,1
09.00 - 10.00	0,1
10.00 - 11.00	0,1
11.00 - 12.00	0,1
12.00 - 13.00	0,1
13.00 - 14.00	0,1
14.00 - 15.00	0,1
15.00 - 16.00	0,2
16.00 - 17.00	0,1
17.00 - 18.00	0,1
18.00 - 19.00	0,1
19.00 - 20.00	0,1
20.00 - 21.00	0,1
21.00 - 22.00	0,1
22.00 - 23.00	0,1
23.00 - 24.00	0,1
Media	**0,1**
Mediana	**0,1**
Minimo	**0,1**
Massimo	**0,2**

[1] : Metodo UNI EN 14662:2005, parte 3, accreditato ACCREDIA.

Documento con firma digitale del relatore responsabile ai sensi della normativa vigente.
I risultati si riferiscono ai soli campioni provati.
Le procedure di validazione del/i metodo/i di misurazione sono disponibili presso la nostra azienda.
Il documento non può essere riprodotto parzialmente salvo approvazione scritta del laboratorio.

BENZENE

Concentrazioni medie orarie in µg/m^3 (S.c.)

Lunedì 04 Settembre 2017 – Via della Stazione – Quadri (CH)

Ora	Benzene [(1)]
00.00 - 01.00	0,1
01.00 - 02.00	0,1
02.00 - 03.00	0,1
03.00 - 04.00	0,1
04.00 - 05.00	0,1
05.00 - 06.00	0,1
06.00 - 07.00	0,1
07.00 - 08.00	0,1
08.00 - 09.00	0,1
09.00 - 10.00	0,1
10.00 - 11.00	0,1
11.00 - 12.00	0,2
12.00 - 13.00	0,1
13.00 - 14.00	0,1
14.00 - 15.00	0,1
15.00 - 16.00	0,1
16.00 - 17.00	0,1
17.00 - 18.00	0,1
18.00 - 19.00	0,1
19.00 - 20.00	0,1
20.00 - 21.00	0,1
21.00 - 22.00	0,1
22.00 - 23.00	0,1
23.00 - 24.00	0,1
Media	**0,1**
Mediana	**0,1**
Minimo	**0,1**
Massimo	**0,2**

[(1)] : Metodo UNI EN 14662:2005, parte 3, accreditato ACCREDIA.

Documento con firma digitale del relatore responsabile ai sensi della normativa vigente.
I risultati si riferiscono ai soli campioni provati.
Le procedure di validazione del/i metodo/i di misurazione sono disponibili presso la nostra azienda.
Il documento non può essere riprodotto parzialmente salvo approvazione scritta del laboratorio.

BENZENE

Concentrazioni medie orarie in µg/m^3 (S.c.)

Martedì 05 Settembre 2017 – Via della Stazione – Quadri (CH)

Ora	Benzene [(1)]
00.00 - 01.00	0,1
01.00 - 02.00	0,1
02.00 - 03.00	0,1
03.00 - 04.00	0,1
04.00 - 05.00	0,1
05.00 - 06.00	0,1
06.00 - 07.00	0,1
07.00 - 08.00	0,1
08.00 - 09.00	0,1
09.00 - 10.00	0,1
10.00 - 11.00	0,1
11.00 - 12.00	0,1
12.00 - 13.00	0,1
13.00 - 14.00	0,1
14.00 - 15.00	0,1
15.00 - 16.00	0,1
16.00 - 17.00	0,1
17.00 - 18.00	0,2
18.00 - 19.00	0,1
19.00 - 20.00	0,2
20.00 - 21.00	0,1
21.00 - 22.00	0,1
22.00 - 23.00	0,1
23.00 - 24.00	0,1
Media	**0,1**
Mediana	**0,1**
Minimo	**0,1**
Massimo	**0,2**

[(1)] : Metodo UNI EN 14662:2005, parte 3, accreditato ACCREDIA.

Documento con firma digitale del relatore responsabile ai sensi della normativa vigente.
I risultati si riferiscono ai soli campioni provati.
Le procedure di validazione del/i metodo/i di misurazione sono disponibili presso la nostra azienda.
Il documento non può essere riprodotto parzialmente salvo approvazione scritta del laboratorio.

BENZENE

Concentrazioni medie orarie in µg/m^3 (S.c.)

Mercoledì 06 Settembre 2017 – Via della Stazione – Quadri (CH)

Ora	Benzene [1]
00.00 - 01.00	0,1
01.00 - 02.00	0,1
02.00 - 03.00	0,1
03.00 - 04.00	0,1
04.00 - 05.00	0,1
05.00 - 06.00	0,1
06.00 - 07.00	0,1
07.00 - 08.00	0,1
08.00 - 09.00	0,1
09.00 - 10.00	0,2
10.00 - 11.00	0,1
11.00 - 12.00	0,1
12.00 - 13.00	0,1
13.00 - 14.00	0,1
14.00 - 15.00	0,2
15.00 - 16.00	0,2
16.00 - 17.00	0,2
17.00 - 18.00	0,2
18.00 - 19.00	0,1
19.00 - 20.00	0,2
20.00 - 21.00	0,1
21.00 - 22.00	0,1
22.00 - 23.00	0,2
23.00 - 24.00	0,2
Media	**0,1**
Mediana	**0,1**
Minimo	**0,1**
Massimo	**0,2**

[1] : Metodo UNI EN 14662:2005, parte 3, accreditato ACCREDIA.

Documento con firma digitale del relatore responsabile ai sensi della normativa vigente.
I risultati si riferiscono ai soli campioni provati.
Le procedure di validazione del/i metodo/i di misurazione sono disponibili presso la nostra azienda.
Il documento non può essere riprodotto parzialmente salvo approvazione scritta del laboratorio.

BENZENE

Concentrazioni medie orarie in µg/m^3 (S.c.)

Giovedì 07 Settembre 2017 – Via della Stazione – Quadri (CH)

Ora	Benzene [1]
00.00 - 01.00	0,1
01.00 - 02.00	0,1
02.00 - 03.00	0,1
03.00 - 04.00	0,1
04.00 - 05.00	0,1
05.00 - 06.00	0,1
06.00 - 07.00	0,1
07.00 - 08.00	0,2
08.00 - 09.00	0,1
09.00 - 10.00	0,1
10.00 - 11.00	0,1
11.00 - 12.00	0,1
12.00 - 13.00	0,1
13.00 - 14.00	0,1
14.00 - 15.00	0,2
15.00 - 16.00	0,2
16.00 - 17.00	0,1
17.00 - 18.00	0,1
18.00 - 19.00	0,1
19.00 - 20.00	0,1
20.00 - 21.00	0,1
21.00 - 22.00	0,1
22.00 - 23.00	0,1
23.00 - 24.00	0,1
Media	**0,1**
Mediana	**0,1**
Minimo	**0,1**
Massimo	**0,2**

[1] : Metodo UNI EN 14662:2005, parte 3, accreditato ACCREDIA.

Documento con firma digitale del relatore responsabile ai sensi della normativa vigente.
I risultati si riferiscono ai soli campioni provati.
Le procedure di validazione del/i metodo/i di misurazione sono disponibili presso la nostra azienda.
Il documento non può essere riprodotto parzialmente salvo approvazione scritta del laboratorio.

BENZENE

Concentrazioni medie orarie in µg/m^3 (S.c.)

Venerdì 08 Settembre 2017 – Via della Stazione – Quadri (CH)

Ora	Benzene [(1)]
00.00 - 01.00	0,1
01.00 - 02.00	0,1
02.00 - 03.00	0,1
03.00 - 04.00	0,1
04.00 - 05.00	0,1
05.00 - 06.00	0,1
06.00 - 07.00	0,1
07.00 - 08.00	0,1
08.00 - 09.00	0,1
09.00 - 10.00	0,1
10.00 - 11.00	0,1
11.00 - 12.00	0,1
12.00 - 13.00	0,1
13.00 - 14.00	0,1
14.00 - 15.00	0,1
15.00 - 16.00	0,1
16.00 - 17.00	0,1
17.00 - 18.00	0,1
18.00 - 19.00	0,1
19.00 - 20.00	0,1
20.00 - 21.00	0,1
21.00 - 22.00	0,1
22.00 - 23.00	0,1
23.00 - 24.00	0,1
Media	**0,1**
Mediana	**0,1**
Minimo	**0,1**
Massimo	**0,1**

[(1)] : Metodo UNI EN 14662:2005, parte 3, accreditato ACCREDIA.

Documento con firma digitale del relatore responsabile ai sensi della normativa vigente.
I risultati si riferiscono ai soli campioni provati.
Le procedure di validazione del/i metodo/i di misurazione sono disponibili presso la nostra azienda.
Il documento non può essere riprodotto parzialmente salvo approvazione scritta del laboratorio.

BENZENE

Concentrazioni medie orarie in µg/m^3 (S.c.)

Sabato 09 Settembre 2017 – Via della Stazione – Quadri (CH)

Ora	Benzene [1]
00.00 - 01.00	0,1
01.00 - 02.00	0,1
02.00 - 03.00	0,1
03.00 - 04.00	0,1
04.00 - 05.00	0,1
05.00 - 06.00	0,1
06.00 - 07.00	0,1
07.00 - 08.00	0,1
08.00 - 09.00	0,1
09.00 - 10.00	0,1
10.00 - 11.00	0,1
11.00 - 12.00	0,1
12.00 - 13.00	0,1
13.00 - 14.00	0,1
14.00 - 15.00	0,1
15.00 - 16.00	0,1
16.00 - 17.00	0,1
17.00 - 18.00	0,1
18.00 - 19.00	0,1
19.00 - 20.00	0,1
20.00 - 21.00	0,1
21.00 - 22.00	0,1
22.00 - 23.00	0,1
23.00 - 24.00	0,1
Media	**0,1**
Mediana	**0,1**
Minimo	**0,1**
Massimo	**0,1**

[1] : Metodo UNI EN 14662:2005, parte 3, accreditato ACCREDIA.

Documento con firma digitale del relatore responsabile ai sensi della normativa vigente.
I risultati si riferiscono ai soli campioni provati.
Le procedure di validazione del/i metodo/i di misurazione sono disponibili presso la nostra azienda.
Il documento non può essere riprodotto parzialmente salvo approvazione scritta del laboratorio.

BENZENE

Concentrazioni medie orarie in $\mu g/m^3$ (S.c.)

Domenica 10 Settembre 2017 – Via della Stazione – Quadri (CH)

Ora	**Benzene** [(1)]
00.00 - 01.00	0,1
01.00 - 02.00	0,1
02.00 - 03.00	0,1
03.00 - 04.00	0,1
04.00 - 05.00	0,1
05.00 - 06.00	0,1
06.00 - 07.00	0,1
07.00 - 08.00	0,1
08.00 - 09.00	0,1
09.00 - 10.00	0,1
10.00 - 11.00	0,1
11.00 - 12.00	0,1
12.00 - 13.00	0,1
13.00 - 14.00	0,1
14.00 - 15.00	0,3
15.00 - 16.00	0,1
16.00 - 17.00	0,4
17.00 - 18.00	0,1
18.00 - 19.00	0,2
19.00 - 20.00	0,1
20.00 - 21.00	0,1
21.00 - 22.00	0,1
22.00 - 23.00	0,1
23.00 - 24.00	0,1
Media	**0,1**
Mediana	**0,1**
Minimo	**0,1**
Massimo	**0,4**

[(1)] : Metodo UNI EN 14662:2005, parte 3, accreditato ACCREDIA.

Documento con firma digitale del relatore responsabile ai sensi della normativa vigente.
I risultati si riferiscono ai soli campioni provati.
Le procedure di validazione del/i metodo/i di misurazione sono disponibili presso la nostra azienda.
Il documento non può essere riprodotto parzialmente salvo approvazione scritta del laboratorio.

BENZENE

Concentrazioni medie orarie in µg/m^3 (S.c.)

Lunedì 11 Settembre 2017 – Via della Stazione – Quadri (CH)

Ora	Benzene [1]
00.00 - 01.00	0,1
01.00 - 02.00	0,1
02.00 - 03.00	0,1
03.00 - 04.00	0,1
04.00 - 05.00	0,1
05.00 - 06.00	0,1
06.00 - 07.00	0,1
07.00 - 08.00	0,2
08.00 - 09.00	0,2
09.00 - 10.00	0,1
10.00 - 11.00	0,1
11.00 - 12.00	0,1
12.00 - 13.00	0,2
13.00 - 14.00	0,1
14.00 - 15.00	0,1
15.00 - 16.00	0,1
16.00 - 17.00	0,2
17.00 - 18.00	0,1
18.00 - 19.00	0,1
19.00 - 20.00	0,1
20.00 - 21.00	0,1
21.00 - 22.00	0,1
22.00 - 23.00	0,1
23.00 - 24.00	0,1
Media	**0,1**
Mediana	**0,1**
Minimo	**0,1**
Massimo	**0,2**

[1] : Metodo UNI EN 14662:2005, parte 3, accreditato ACCREDIA.

Documento con firma digitale del relatore responsabile ai sensi della normativa vigente.
I risultati si riferiscono ai soli campioni provati.
Le procedure di validazione del/i metodo/i di misurazione sono disponibili presso la nostra azienda.
Il documento non può essere riprodotto parzialmente salvo approvazione scritta del laboratorio.

BENZENE

Concentrazioni medie orarie in µg/m^3 (S.c.)

Martedì 12 Settembre 2017 – Via della Stazione – Quadri (CH)

Ora	Benzene [(1)]
00.00 - 01.00	0,1
01.00 - 02.00	0,1
02.00 - 03.00	0,1
03.00 - 04.00	0,1
04.00 - 05.00	0,1
05.00 - 06.00	0,1
06.00 - 07.00	0,1
07.00 - 08.00	0,1
08.00 - 09.00	0,1
09.00 - 10.00	0,1
10.00 - 11.00	0,1
11.00 - 12.00	0,1
12.00 - 13.00	0,1
13.00 - 14.00	0,1
14.00 - 15.00	0,1
15.00 - 16.00	0,1
16.00 - 17.00	0,1
17.00 - 18.00	0,1
18.00 - 19.00	0,1
19.00 - 20.00	0,1
20.00 - 21.00	0,1
21.00 - 22.00	0,1
22.00 - 23.00	0,1
23.00 - 24.00	0,1
Media	**0,1**
Mediana	**0,1**
Minimo	**0,1**
Massimo	**0,1**

[(1)] : Metodo UNI EN 14662:2005, parte 3, accreditato ACCREDIA.

Documento con firma digitale del relatore responsabile ai sensi della normativa vigente.
I risultati si riferiscono ai soli campioni provati.
Le procedure di validazione del/i metodo/i di misurazione sono disponibili presso la nostra azienda.
Il documento non può essere riprodotto parzialmente salvo approvazione scritta del laboratorio.

BENZENE

Concentrazioni medie orarie in µg/m^3 (S.c.)

Mercoledì 13 Settembre 2017 – Via della Stazione – Quadri (CH)

Ora	Benzene [1]
00.00 - 01.00	0,1
01.00 - 02.00	0,1
02.00 - 03.00	0,1
03.00 - 04.00	0,1
04.00 - 05.00	0,1
05.00 - 06.00	0,1
06.00 - 07.00	0,1
07.00 - 08.00	0,1
08.00 - 09.00	0,1
09.00 - 10.00	0,1
10.00 - 11.00	0,1
11.00 - 12.00	0,1
12.00 - 13.00	0,1
13.00 - 14.00	0,1
14.00 - 15.00	0,1
15.00 - 16.00	0,4
16.00 - 17.00	0,7
17.00 - 18.00	0,2
18.00 - 19.00	0,1
19.00 - 20.00	0,1
20.00 - 21.00	0,1
21.00 - 22.00	0,1
22.00 - 23.00	0,1
23.00 - 24.00	0,1
Media	**0,1**
Mediana	**0,1**
Minimo	**0,1**
Massimo	**0,7**

[1] : Metodo UNI EN 14662:2005, parte 3, accreditato ACCREDIA.

Documento con firma digitale del relatore responsabile ai sensi della normativa vigente.
I risultati si riferiscono ai soli campioni provati.
Le procedure di validazione del/i metodo/i di misurazione sono disponibili presso la nostra azienda.
Il documento non può essere riprodotto parzialmente salvo approvazione scritta del laboratorio.

BENZENE

Concentrazioni medie orarie in µg/m^3 (S.c.)

Giovedì 14 Settembre 2017 – Via della Stazione – Quadri (CH)

Ora	Benzene [(1)]
00.00 - 01.00	0,1
01.00 - 02.00	0,1
02.00 - 03.00	0,1
03.00 - 04.00	0,1
04.00 - 05.00	0,1
05.00 - 06.00	0,1
06.00 - 07.00	0,1
07.00 - 08.00	0,1
08.00 - 09.00	0,2
09.00 - 10.00	0,1
10.00 - 11.00	0,1
11.00 - 12.00	0,1
12.00 - 13.00	0,1
13.00 - 14.00	0,1
14.00 - 15.00	0,1
15.00 - 16.00	0,1
16.00 - 17.00	0,1
17.00 - 18.00	0,1
18.00 - 19.00	0,2
19.00 - 20.00	0,1
20.00 - 21.00	0,1
21.00 - 22.00	0,1
22.00 - 23.00	0,1
23.00 - 24.00	0,1
Media	**0,1**
Mediana	**0,1**
Minimo	**0,1**
Massimo	**0,2**

[(1)] : Metodo UNI EN 14662:2005, parte 3, accreditato ACCREDIA.

Documento con firma digitale del relatore responsabile ai sensi della normativa vigente.
I risultati si riferiscono ai soli campioni provati.
Le procedure di validazione del/i metodo/i di misurazione sono disponibili presso la nostra azienda.
Il documento non può essere riprodotto parzialmente salvo approvazione scritta del laboratorio.

BENZENE

Concentrazioni medie orarie in µg/m^3 (S.c.)

Venerdì 15 Settembre 2017 – Via della Stazione – Quadri (CH)

Ora	Benzene [1]
00.00 - 01.00	0,1
01.00 - 02.00	0,1
02.00 - 03.00	0,1
03.00 - 04.00	0,1
04.00 - 05.00	0,1
05.00 - 06.00	0,1
06.00 - 07.00	0,1
07.00 - 08.00	0,1
08.00 - 09.00	0,1
09.00 - 10.00	0,1
10.00 - 11.00	0,1
11.00 - 12.00	0,1
12.00 - 13.00	0,1
13.00 - 14.00	0,1
14.00 - 15.00	0,1
15.00 - 16.00	0,1
16.00 - 17.00	0,1
17.00 - 18.00	0,3
18.00 - 19.00	0,2
19.00 - 20.00	0,2
20.00 - 21.00	0,1
21.00 - 22.00	0,1
22.00 - 23.00	0,1
23.00 - 24.00	0,1
Media	**0,1**
Mediana	**0,1**
Minimo	**0,1**
Massimo	**0,3**

[1] : Metodo UNI EN 14662:2005, parte 3, accreditato ACCREDIA.

Documento con firma digitale del relatore responsabile ai sensi della normativa vigente.
I risultati si riferiscono ai soli campioni provati.
Le procedure di validazione del/i metodo/i di misurazione sono disponibili presso la nostra azienda.
Il documento non può essere riprodotto parzialmente salvo approvazione scritta del laboratorio.

BENZENE

Concentrazioni medie orarie in µg/m^3 (S.c.)

Sabato 16 Settembre 2017 – Via della Stazione – Quadri (CH)

Ora	**Benzene** [(1)]
00.00 - 01.00	0,1
01.00 - 02.00	0,1
02.00 - 03.00	0,1
03.00 - 04.00	0,1
04.00 - 05.00	0,1
05.00 - 06.00	0,1
06.00 - 07.00	0,1
07.00 - 08.00	0,1
08.00 - 09.00	0,1
09.00 - 10.00	0,1
10.00 - 11.00	0,1
11.00 - 12.00	0,1
12.00 - 13.00	0,1
13.00 - 14.00	0,1
14.00 - 15.00	0,1
15.00 - 16.00	0,1
16.00 - 17.00	0,1
17.00 - 18.00	0,1
18.00 - 19.00	0,1
19.00 - 20.00	0,1
20.00 - 21.00	0,1
21.00 - 22.00	0,1
22.00 - 23.00	0,1
23.00 - 24.00	0,1
Media	**0,1**
Mediana	**0,1**
Minimo	**0,1**
Massimo	**0,1**

[(1)] : Metodo UNI EN 14662:2005, parte 3, accreditato ACCREDIA.

Documento con firma digitale del relatore responsabile ai sensi della normativa vigente.
I risultati si riferiscono ai soli campioni provati.
Le procedure di validazione del/i metodo/i di misurazione sono disponibili presso la nostra azienda.
Il documento non può essere riprodotto parzialmente salvo approvazione scritta del laboratorio.

BENZENE

Concentrazioni medie orarie in µg/m^3 (S.c.)

Domenica 17 Settembre 2017 – Via della Stazione – Quadri (CH)

Ora	Benzene [1]
00.00 - 01.00	0,1
01.00 - 02.00	0,1
02.00 - 03.00	0,1
03.00 - 04.00	0,1
04.00 - 05.00	0,1
05.00 - 06.00	0,1
06.00 - 07.00	0,1
07.00 - 08.00	0,1
08.00 - 09.00	0,1
09.00 - 10.00	0,1
10.00 - 11.00	0,1
11.00 - 12.00	0,1
12.00 - 13.00	0,1
13.00 - 14.00	0,1
14.00 - 15.00	1,2
15.00 - 16.00	0,3
16.00 - 17.00	0,1
17.00 - 18.00	0,1
18.00 - 19.00	0,2
19.00 - 20.00	0,1
20.00 - 21.00	0,1
21.00 - 22.00	0,1
22.00 - 23.00	0,1
23.00 - 24.00	0,1
Media	**0,2**
Mediana	**0,1**
Minimo	**0,1**
Massimo	**1,2**

[1] : Metodo UNI EN 14662:2005, parte 3, accreditato ACCREDIA.

Documento con firma digitale del relatore responsabile ai sensi della normativa vigente.
I risultati si riferiscono ai soli campioni provati.
Le procedure di validazione del/i metodo/i di misurazione sono disponibili presso la nostra azienda.
Il documento non può essere riprodotto parzialmente salvo approvazione scritta del laboratorio.

BENZENE

Concentrazioni medie orarie in µg/m^3 (S.c.)

Lunedì 18 Settembre 2017 – Via della Stazione – Quadri (CH)

Ora	Benzene [1]
00.00 - 01.00	0,1
01.00 - 02.00	0,1
02.00 - 03.00	0,1
03.00 - 04.00	0,1
04.00 - 05.00	0,1
05.00 - 06.00	0,1
06.00 - 07.00	0,1
07.00 - 08.00	0,1
08.00 - 09.00	0,1
09.00 - 10.00	0,1
10.00 - 11.00	0,1
11.00 - 12.00	0,1
12.00 - 13.00	0,1
13.00 - 14.00	0,1
14.00 - 15.00	0,1
15.00 - 16.00	0,1
16.00 - 17.00	0,1
17.00 - 18.00	0,1
18.00 - 19.00	0,1
19.00 - 20.00	0,1
20.00 - 21.00	0,1
21.00 - 22.00	0,1
22.00 - 23.00	0,1
23.00 - 24.00	0,1
Media	**0,1**
Mediana	**0,1**
Minimo	**0,1**
Massimo	**0,1**

[1] : Metodo UNI EN 14662:2005, parte 3, accreditato ACCREDIA.

Documento con firma digitale del relatore responsabile ai sensi della normativa vigente.
I risultati si riferiscono ai soli campioni provati.
Le procedure di validazione del/i metodo/i di misurazione sono disponibili presso la nostra azienda.
Il documento non può essere riprodotto parzialmente salvo approvazione scritta del laboratorio.

BENZENE

Concentrazioni medie orarie in µg/m^3 (S.c.)

Martedì 19 Settembre 2017 – Via della Stazione – Quadri (CH)

Ora	Benzene [(1)]
00.00 - 01.00	0,1
01.00 - 02.00	0,1
02.00 - 03.00	0,1
03.00 - 04.00	0,1
04.00 - 05.00	0,1
05.00 - 06.00	0,1
06.00 - 07.00	0,1
07.00 - 08.00	0,1
08.00 - 09.00	0,1
09.00 - 10.00	0,1
10.00 - 11.00	0,1
11.00 - 12.00	0,1
12.00 - 13.00	0,1
13.00 - 14.00	0,1
14.00 - 15.00	0,1
15.00 - 16.00	0,1
16.00 - 17.00	0,1
17.00 - 18.00	0,1
18.00 - 19.00	0,1
19.00 - 20.00	0,1
20.00 - 21.00	0,1
21.00 - 22.00	0,1
22.00 - 23.00	0,1
23.00 - 24.00	0,1
Media	**0,1**
Mediana	**0,1**
Minimo	**0,1**
Massimo	**0,1**

[(1)] : Metodo UNI EN 14662:2005, parte 3, accreditato ACCREDIA.

Documento con firma digitale del relatore responsabile ai sensi della normativa vigente.
I risultati si riferiscono ai soli campioni provati.
Le procedure di validazione del/i metodo/i di misurazione sono disponibili presso la nostra azienda.
Il documento non può essere riprodotto parzialmente salvo approvazione scritta del laboratorio.

BENZENE

Concentrazioni medie orarie in µg/m^3 (S.c.)

Mercoledì 20 Settembre 2017 – Via della Stazione – Quadri (CH)

Ora	Benzene [1]
00.00 - 01.00	0,1
01.00 - 02.00	0,1
02.00 - 03.00	0,1
03.00 - 04.00	0,1
04.00 - 05.00	0,1
05.00 - 06.00	0,1
06.00 - 07.00	0,1
07.00 - 08.00	0,1
08.00 - 09.00	0,1
09.00 - 10.00	0,1
10.00 - 11.00	0,1
11.00 - 12.00	0,1
12.00 - 13.00	0,1
13.00 - 14.00	0,1
14.00 - 15.00	0,2
15.00 - 16.00	0,3
16.00 - 17.00	0,2
17.00 - 18.00	0,2
18.00 - 19.00	0,2
19.00 - 20.00	0,2
20.00 - 21.00	0,2
21.00 - 22.00	0,2
22.00 - 23.00	0,2
23.00 - 24.00	0,2
Media	**0,1**
Mediana	**0,1**
Minimo	**0,1**
Massimo	**0,3**

[1] : Metodo UNI EN 14662:2005, parte 3, accreditato ACCREDIA.

Documento con firma digitale del relatore responsabile ai sensi della normativa vigente.
I risultati si riferiscono ai soli campioni provati.
Le procedure di validazione del/i metodo/i di misurazione sono disponibili presso la nostra azienda.
Il documento non può essere riprodotto parzialmente salvo approvazione scritta del laboratorio.

BENZENE

Concentrazioni medie orarie in µg/m^3 (S.c.)

Giovedì 21 Settembre 2017 – Via della Stazione – Quadri (CH)

Ora	Benzene [(1)]
00.00 - 01.00	0,2
01.00 - 02.00	0,1
02.00 - 03.00	0,1
03.00 - 04.00	0,1
04.00 - 05.00	0,1
05.00 - 06.00	0,1
06.00 - 07.00	0,1
07.00 - 08.00	0,2
08.00 - 09.00	0,2
09.00 - 10.00	0,2
10.00 - 11.00	0,1
11.00 - 12.00	0,1
12.00 - 13.00	0,1
13.00 - 14.00	0,1
14.00 - 15.00	0,1
15.00 - 16.00	0,1
16.00 - 17.00	0,1
17.00 - 18.00	0,2
18.00 - 19.00	0,2
19.00 - 20.00	0,2
20.00 - 21.00	0,2
21.00 - 22.00	0,2
22.00 - 23.00	0,2
23.00 - 24.00	0,2
Media	**0,1**
Mediana	**0,1**
Minimo	**0,1**
Massimo	**0,2**

[(1)] : Metodo UNI EN 14662:2005, parte 3, accreditato ACCREDIA.

Documento con firma digitale del relatore responsabile ai sensi della normativa vigente.
I risultati si riferiscono ai soli campioni provati.
Le procedure di validazione del/i metodo/i di misurazione sono disponibili presso la nostra azienda.
Il documento non può essere riprodotto parzialmente salvo approvazione scritta del laboratorio.

BENZENE

Concentrazioni medie orarie in µg/m^3 (S.c.)

Venerdì 22 Settembre 2017 – Via della Stazione – Quadri (CH)

Ora	Benzene [(1)]
00.00 - 01.00	0,2
01.00 - 02.00	0,2
02.00 - 03.00	0,2
03.00 - 04.00	0,1
04.00 - 05.00	0,1
05.00 - 06.00	0,1
06.00 - 07.00	0,1
07.00 - 08.00	0,1
08.00 - 09.00	0,1
09.00 - 10.00	0,1
10.00 - 11.00	0,1
11.00 - 12.00	0,1
12.00 - 13.00	0,1
13.00 - 14.00	0,1
14.00 - 15.00	0,1
15.00 - 16.00	0,1
16.00 - 17.00	0,1
17.00 - 18.00	0,2
18.00 - 19.00	0,2
19.00 - 20.00	0,2
20.00 - 21.00	0,2
21.00 - 22.00	0,2
22.00 - 23.00	0,1
23.00 - 24.00	0,2
Media	**0,1**
Mediana	**0,1**
Minimo	**0,1**
Massimo	**0,2**

[(1)] : Metodo UNI EN 14662:2005, parte 3, accreditato ACCREDIA.

Documento con firma digitale del relatore responsabile ai sensi della normativa vigente.
I risultati si riferiscono ai soli campioni provati.
Le procedure di validazione del/i metodo/i di misurazione sono disponibili presso la nostra azienda.
Il documento non può essere riprodotto parzialmente salvo approvazione scritta del laboratorio.

BENZENE

Concentrazioni medie orarie in µg/m^3 (S.c.)

Sabato 23 Settembre 2017 – Via della Stazione – Quadri (CH)

Ora	**Benzene** [(1)]
00.00 - 01.00	0,2
01.00 - 02.00	0,2
02.00 - 03.00	0,2
03.00 - 04.00	0,2
04.00 - 05.00	0,2
05.00 - 06.00	0,1
06.00 - 07.00	0,2
07.00 - 08.00	0,1
08.00 - 09.00	0,1
09.00 - 10.00	0,1
10.00 - 11.00	0,2
11.00 - 12.00	0,2
12.00 - 13.00	0,1
13.00 - 14.00	0,1
14.00 - 15.00	0,1
15.00 - 16.00	0,1
16.00 - 17.00	0,2
17.00 - 18.00	0,2
18.00 - 19.00	0,2
19.00 - 20.00	0,2
20.00 - 21.00	0,2
21.00 - 22.00	0,2
22.00 - 23.00	0,2
23.00 - 24.00	0,3
Media	**0,2**
Mediana	**0,2**
Minimo	**0,1**
Massimo	**0,3**

[(1)] : Metodo UNI EN 14662:2005, parte 3, accreditato ACCREDIA.

Documento con firma digitale del relatore responsabile ai sensi della normativa vigente.
I risultati si riferiscono ai soli campioni provati.
Le procedure di validazione del/i metodo/i di misurazione sono disponibili presso la nostra azienda.
Il documento non può essere riprodotto parzialmente salvo approvazione scritta del laboratorio.

BENZENE

Concentrazioni medie orarie in µg/m^3 (S.c.)

Domenica 24 Settembre 2017 – Via della Stazione – Quadri (CH)

Ora	Benzene [1]
00.00 - 01.00	0,2
01.00 - 02.00	0,2
02.00 - 03.00	0,2
03.00 - 04.00	0,2
04.00 - 05.00	0,2
05.00 - 06.00	0,2
06.00 - 07.00	0,2
07.00 - 08.00	0,2
08.00 - 09.00	0,2
09.00 - 10.00	0,2
10.00 - 11.00	0,2
11.00 - 12.00	0,2
12.00 - 13.00	0,2
13.00 - 14.00	0,2
14.00 - 15.00	0,1
15.00 - 16.00	0,2
16.00 - 17.00	0,2
17.00 - 18.00	0,3
18.00 - 19.00	0,3
19.00 - 20.00	0,3
20.00 - 21.00	0,2
21.00 - 22.00	0,2
22.00 - 23.00	0,1
23.00 - 24.00	0,1
Media	**0,2**
Mediana	**0,2**
Minimo	**0,1**
Massimo	**0,3**

[1] : Metodo UNI EN 14662:2005, parte 3, accreditato ACCREDIA.

Documento con firma digitale del relatore responsabile ai sensi della normativa vigente.
I risultati si riferiscono ai soli campioni provati.
Le procedure di validazione del/i metodo/i di misurazione sono disponibili presso la nostra azienda.
Il documento non può essere riprodotto parzialmente salvo approvazione scritta del laboratorio.

BENZENE

Concentrazioni medie orarie in µg/m^3 (S.c.)

Lunedì 25 Settembre 2017 – Via della Stazione – Quadri (CH)

Ora	Benzene [1]
00.00 - 01.00	0,1
01.00 - 02.00	0,1
02.00 - 03.00	0,1
03.00 - 04.00	0,1
04.00 - 05.00	0,1
05.00 - 06.00	0,1
06.00 - 07.00	0,2
07.00 - 08.00	0,1
08.00 - 09.00	0,2
09.00 - 10.00	0,2
10.00 - 11.00	0,2
11.00 - 12.00	0,1
12.00 - 13.00	0,1
13.00 - 14.00	0,1
14.00 - 15.00	0,1
15.00 - 16.00	0,2
16.00 - 17.00	0,1
17.00 - 18.00	0,2
18.00 - 19.00	0,2
19.00 - 20.00	0,2
20.00 - 21.00	0,2
21.00 - 22.00	0,2
22.00 - 23.00	0,1
23.00 - 24.00	0,1
Media	**0,1**
Mediana	**0,1**
Minimo	**0,1**
Massimo	**0,2**

[1] : Metodo UNI EN 14662:2005, parte 3, accreditato ACCREDIA.

Documento con firma digitale del relatore responsabile ai sensi della normativa vigente.
I risultati si riferiscono ai soli campioni provati.
Le procedure di validazione del/i metodo/i di misurazione sono disponibili presso la nostra azienda.
Il documento non può essere riprodotto parzialmente salvo approvazione scritta del laboratorio.

BENZENE

Concentrazioni medie orarie in µg/m^3 (S.c.)

Martedì 26 Settembre 2017 – Via della Stazione – Quadri (CH)

Ora	Benzene [1]
00.00 - 01.00	0,1
01.00 - 02.00	0,1
02.00 - 03.00	0,1
03.00 - 04.00	0,1
04.00 - 05.00	0,1
05.00 - 06.00	0,1
06.00 - 07.00	0,1
07.00 - 08.00	0,1
08.00 - 09.00	0,1
09.00 - 10.00	0,1
10.00 - 11.00	0,2
11.00 - 12.00	0,1
12.00 - 13.00	0,2
13.00 - 14.00	0,1
14.00 - 15.00	0,2
15.00 - 16.00	0,3
16.00 - 17.00	0,3
17.00 - 18.00	0,3
18.00 - 19.00	0,3
19.00 - 20.00	0,4
20.00 - 21.00	0,4
21.00 - 22.00	0,3
22.00 - 23.00	0,3
23.00 - 24.00	0,3
Media	**0,2**
Mediana	**0,2**
Minimo	**0,1**
Massimo	**0,4**

[1] : Metodo UNI EN 14662:2005, parte 3, accreditato ACCREDIA.

Documento con firma digitale del relatore responsabile ai sensi della normativa vigente.
I risultati si riferiscono ai soli campioni provati.
Le procedure di validazione del/i metodo/i di misurazione sono disponibili presso la nostra azienda.
Il documento non può essere riprodotto parzialmente salvo approvazione scritta del laboratorio.

BENZENE

Concentrazioni medie orarie in µg/m^3 (S.c.)

Mercoledì 27 Settembre 2017 – Via della Stazione – Quadri (CH)

Ora	Benzene [1]
00.00 - 01.00	0,2
01.00 - 02.00	0,2
02.00 - 03.00	0,2
03.00 - 04.00	0,2
04.00 - 05.00	0,2
05.00 - 06.00	0,2
06.00 - 07.00	0,2
07.00 - 08.00	0,2
08.00 - 09.00	0,2
09.00 - 10.00	0,2
10.00 - 11.00	0,2
11.00 - 12.00	0,2
12.00 - 13.00	0,2
13.00 - 14.00	0,2
14.00 - 15.00	0,3
15.00 - 16.00	0,3
16.00 - 17.00	0,3
17.00 - 18.00	0,3
18.00 - 19.00	0,3
19.00 - 20.00	0,4
20.00 - 21.00	0,3
21.00 - 22.00	0,3
22.00 - 23.00	0,3
23.00 - 24.00	0,3
Media	**0,2**
Mediana	**0,2**
Minimo	**0,2**
Massimo	**0,4**

[1] : Metodo UNI EN 14662:2005, parte 3, accreditato ACCREDIA.

Documento con firma digitale del relatore responsabile ai sensi della normativa vigente.
I risultati si riferiscono ai soli campioni provati.
Le procedure di validazione del/i metodo/i di misurazione sono disponibili presso la nostra azienda.
Il documento non può essere riprodotto parzialmente salvo approvazione scritta del laboratorio.

BENZENE

Concentrazioni medie orarie in µg/m^3 (S.c.)

Giovedì 28 Settembre 2017 – Via della Stazione – Quadri (CH)

Ora	Benzene [(1)]
00.00 - 01.00	0,3
01.00 - 02.00	0,3
02.00 - 03.00	0,3
03.00 - 04.00	0,3
04.00 - 05.00	0,2
05.00 - 06.00	0,2
06.00 - 07.00	0,2
07.00 - 08.00	0,2
08.00 - 09.00	0,3
09.00 - 10.00	0,3
10.00 - 11.00	0,3
11.00 - 12.00	0,2
12.00 - 13.00	0,3
13.00 - 14.00	0,3
14.00 - 15.00	0,3
15.00 - 16.00	n.d.
16.00 - 17.00	0,4
17.00 - 18.00	0,3
18.00 - 19.00	0,4
19.00 - 20.00	0,4
20.00 - 21.00	0,5
21.00 - 22.00	0,4
22.00 - 23.00	0,3
23.00 - 24.00	0,3
Media	**0,3**
Mediana	**0,3**
Minimo	**0,2**
Massimo	**0,5**

[(1)] : Metodo UNI EN 14662:2005, parte 3, accreditato ACCREDIA.

Tecnici prelevatori
Dott. Luigi Carbut
P.I. Andrea Ferretti

Tecnico elaborazione dati
Dott. Luigi Carbut

Responsabile di settore
Dott.ssa chim. Livia Lelli
Ordine Prov. dei Chimici di Brescia n. 224

La direzione tecnica dei laboratori è a cura del dott. Umberto Vergine, iscritto all'Ordine dei Chimici della Provincia di Brescia al n. 117.

Documento con firma digitale del relatore responsabile ai sensi della normativa vigente.
I risultati si riferiscono ai soli campioni provati.
Le procedure di validazione del/i metodo/i di misurazione sono disponibili presso la nostra azienda.
Il documento non può essere riprodotto parzialmente salvo approvazione scritta del laboratorio.

BENZENE

Andamento delle concentrazioni medie orarie in µg/m^3 di Benzene

Venerdì 01 Settembre 2017 ÷ Giovedì 28 Settembre 2017 – Via della Stazione – Quadri (CH)

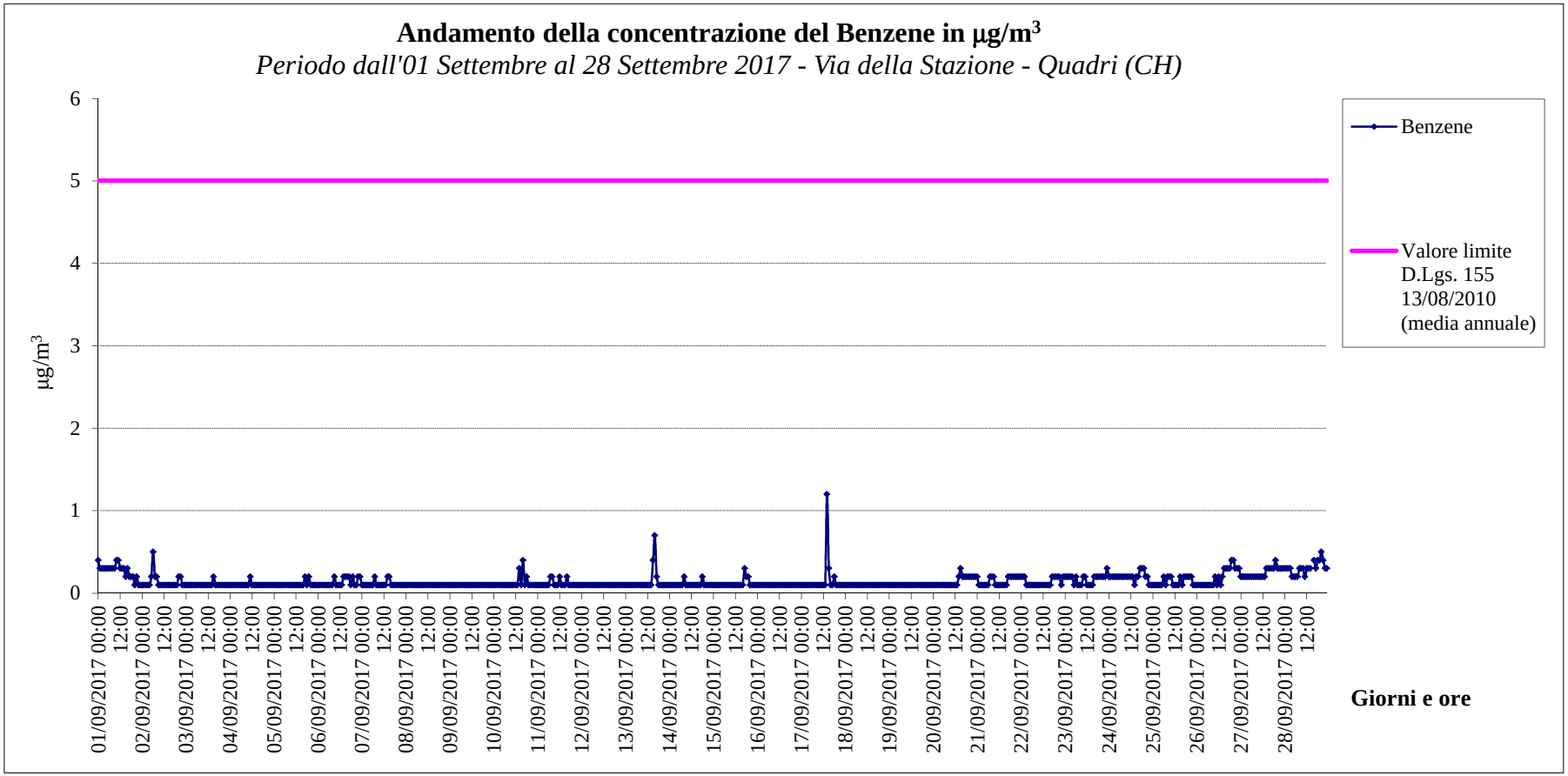

Documento con firma digitale del relatore responsabile ai sensi della normativa vigente.
Il documento non può essere riprodotto parzialmente salvo approvazione scritta del laboratorio.

PARAMETRI METEOROLOGICI

Valori medi orari

Venerdì 01 Settembre 2017 – Via della Stazione – Quadri (CH)

Ora	Temperatura	Umidità Rel.	Pressione	Rad. Incidente	Precipitazioni	Vel. Vento	Dir. Vento
	°C	%	hPa	W/m^2	mm	m/s	Settore
00.00 - 01.00	20,4	74	947,7	0	0,0	0,5	WSW
01.00 - 02.00	19,8	77	947,6	0	0,0	0,6	W
02.00 - 03.00	19,4	79	947,2	0	0,0	0,6	SSW
03.00 - 04.00	19,5	80	946,9	0	0,0	1,6	S
04.00 - 05.00	19,8	83	946,7	0	0,0	1,1	S
05.00 - 06.00	19,4	85	946,6	0	0,0	1,3	S
06.00 - 07.00	20,0	84	946,6	52	0,0	1,3	S
07.00 - 08.00	22,2	75	946,2	294	0,0	1,3	S
08.00 - 09.00	25,0	59	946,4	435	0,0	1,3	SE
09.00 - 10.00	27,8	45	946,6	496	0,0	0,7	SE
10.00 - 11.00	27,6	41	947,0	224	0,0	0,8	NNE
11.00 - 12.00	27,1	43	947,3	379	0,0	0,7	NE
12.00 - 13.00	27,3	44	947,2	444	0,0	0,7	NE
13.00 - 14.00	26,2	50	946,9	370	0,0	0,8	ENE
14.00 - 15.00	25,0	55	946,8	193	0,0	0,9	ENE
15.00 - 16.00	24,4	60	946,5	117	0,0	0,4	ENE
16.00 - 17.00	23,1	73	945,9	103	0,2	0,0	---
17.00 - 18.00	21,4	75	945,1	28	0,0	0,6	S
18.00 - 19.00	20,9	72	944,9	0	0,0	0,8	S
19.00 - 20.00	20,2	73	945,2	0	0,0	0,9	S
20.00 - 21.00	18,7	81	945,3	0	0,0	0,8	S
21.00 - 22.00	17,3	88	945,0	0	0,0	0,5	SW
22.00 - 23.00	16,3	91	944,8	0	0,0	0,0	---
23.00 - 24.00	17,5	90	944,7	0	0,0	0,9	SSE
Minimo	**16,3**	**41**	**944,7**	**0**	**0,0**	**0,0**	
Media (*)	**21,9**	**70**	**946,3**	**131**	**0,2**	**0,8**	
Massimo	**27,8**	**91**	**947,7**	**496**	**0,2**	**1,6**	

(*): Per le precipitazioni è da considerarsi la somma di mm di acqua nelle 24 ore.

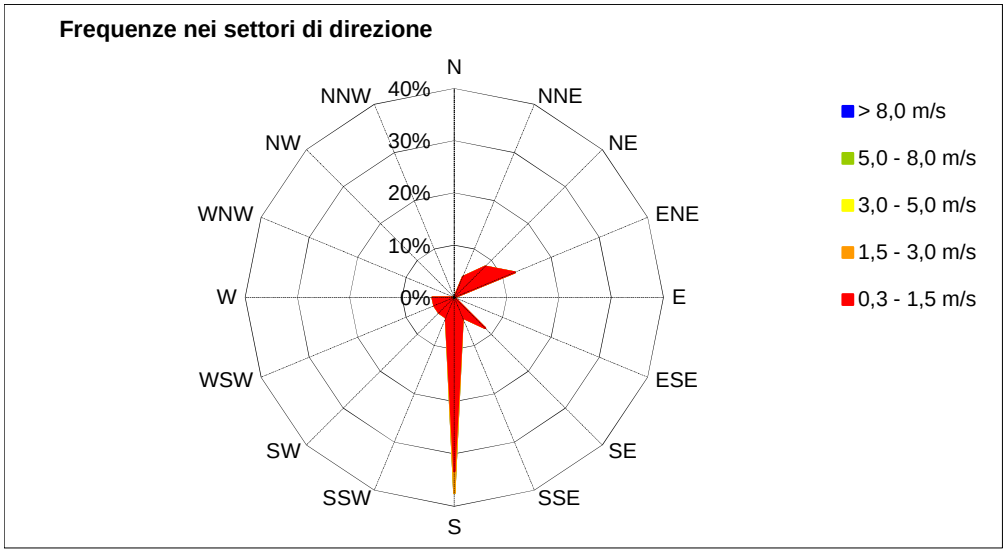

Percentuale frequenza calma di vento: 8%

Documento con firma digitale del relatore responsabile ai sensi della normativa vigente.
Il documento non può essere riprodotto parzialmente salvo approvazione scritta del laboratorio.

PARAMETRI METEOROLOGICI

Valori medi orari

Sabato 02 Settembre 2017 – Via della Stazione – Quadri (CH)

Ora	Temperatura	Umidità Rel.	Pressione	Rad. Incidente	Precipitazioni	Vel. Vento	Dir. Vento
	°C	%	hPa	W/m^2	mm	m/s	Settore
00.00 - 01.00	17,9	85	944,8	0	0,0	0,7	S
01.00 - 02.00	17,4	86	944,7	0	0,0	0,3	WNW
02.00 - 03.00	17,1	87	944,4	0	0,0	1,0	SSW
03.00 - 04.00	17,1	87	944,3	0	0,0	1,7	S
04.00 - 05.00	17,3	86	944,3	0	0,0	1,2	S
05.00 - 06.00	17,0	85	944,0	5	0,0	0,9	S
06.00 - 07.00	16,8	86	943,7	61	0,0	1,2	S
07.00 - 08.00	20,2	74	943,0	300	0,0	0,9	SSW
08.00 - 09.00	24,4	55	943,3	414	0,0	0,5	SSW
09.00 - 10.00	25,8	49	942,9	459	0,0	0,6	SSE
10.00 - 11.00	23,5	57	942,2	100	0,0	0,0	---
11.00 - 12.00	23,3	60	942,0	186	0,0	0,0	---
12.00 - 13.00	21,2	83	941,5	348	2,2	0,3	SSE
13.00 - 14.00	22,3	76	940,4	652	0,0	0,6	SSE
14.00 - 15.00	23,6	54	939,8	471	0,0	0,8	S
15.00 - 16.00	23,2	47	939,4	241	0,0	0,9	SSW
16.00 - 17.00	21,6	43	939,4	65	0,0	0,5	SW
17.00 - 18.00	20,4	47	939,2	27	0,0	0,5	SW
18.00 - 19.00	18,6	53	939,5	0	0,0	0,0	---
19.00 - 20.00	17,8	50	939,1	0	0,0	0,6	SSE
20.00 - 21.00	16,8	45	939,6	0	0,0	0,6	SSW
21.00 - 22.00	15,9	42	939,8	0	0,0	0,6	S
22.00 - 23.00	15,9	46	939,6	0	0,0	0,8	SSW
23.00 - 24.00	16,5	47	939,2	0	0,0	0,7	SW
Minimo	**15,9**	**42**	**939,1**	**0**	**0,0**	**0,0**	
Media (*)	**19,7**	**64**	**941,7**	**139**	**2,2**	**0,7**	
Massimo	**25,8**	**87**	**944,8**	**652**	**2,2**	**1,7**	

(*): Per le precipitazioni è da considerarsi la somma di mm di acqua nelle 24 ore.

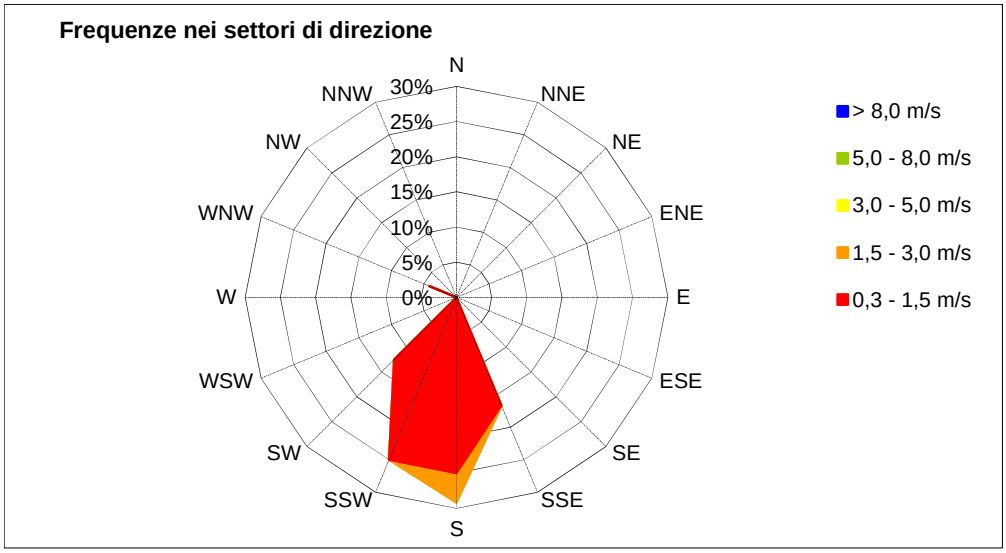

Percentuale frequenza calma di vento: 13%

Documento con firma digitale del relatore responsabile ai sensi della normativa vigente.
Il documento non può essere riprodotto parzialmente salvo approvazione scritta del laboratorio.

PARAMETRI METEOROLOGICI

Valori medi orari

Domenica 03 Settembre 2017 – Via della Stazione – Quadri (CH)

Ora	Temperatura	Umidità Rel.	Pressione	Rad. Incidente	Precipitazioni	Vel. Vento	Dir. Vento
	°C	%	hPa	W/m^2	mm	m/s	Settore
00.00 - 01.00	15,8	54	939,6	0	0,0	0,5	S
01.00 - 02.00	13,3	75	940,8	0	2,0	0,5	SW
02.00 - 03.00	11,1	91	940,2	0	0,0	0,6	S
03.00 - 04.00	10,4	93	939,4	0	0,0	1,0	SSW
04.00 - 05.00	10,9	90	938,4	0	0,0	0,0	---
05.00 - 06.00	13,2	69	938,6	11	0,0	1,2	S
06.00 - 07.00	14,3	64	939,0	87	0,0	0,4	S
07.00 - 08.00	17,3	50	939,3	327	0,0	1,0	S
08.00 - 09.00	17,9	46	940,2	273	0,0	0,9	S
09.00 - 10.00	18,0	46	940,4	248	0,0	0,6	S
10.00 - 11.00	19,1	41	940,5	301	0,0	0,5	S
11.00 - 12.00	19,2	40	940,5	205	0,0	0,0	---
12.00 - 13.00	19,0	39	940,6	127	0,0	0,0	---
13.00 - 14.00	19,0	44	940,9	136	0,0	0,7	NNE
14.00 - 15.00	18,4	56	941,7	291	0,0	0,8	NNE
15.00 - 16.00	18,0	59	942,1	203	0,0	0,8	NNE
16.00 - 17.00	17,1	63	942,8	121	0,0	0,9	NNE
17.00 - 18.00	16,2	69	943,5	62	0,0	0,8	ENE
18.00 - 19.00	15,4	73	944,0	0	0,0	0,7	ENE
19.00 - 20.00	13,7	79	944,6	0	0,0	0,0	---
20.00 - 21.00	12,7	86	945,2	0	0,0	0,0	---
21.00 - 22.00	11,5	90	945,4	0	0,0	0,0	---
22.00 - 23.00	10,6	93	945,9	0	0,0	0,0	---
23.00 - 24.00	10,3	94	946,0	0	0,0	0,0	---
Minimo	**10,3**	**39**	**938,4**	**0**	**0,0**	**0,0**	
Media (*)	**15,1**	**67**	**941,7**	**100**	**2,0**	**0,5**	
Massimo	**19,2**	**94**	**946,0**	**327**	**2,0**	**1,2**	

(*): Per le precipitazioni è da considerarsi la somma di mm di acqua nelle 24 ore.

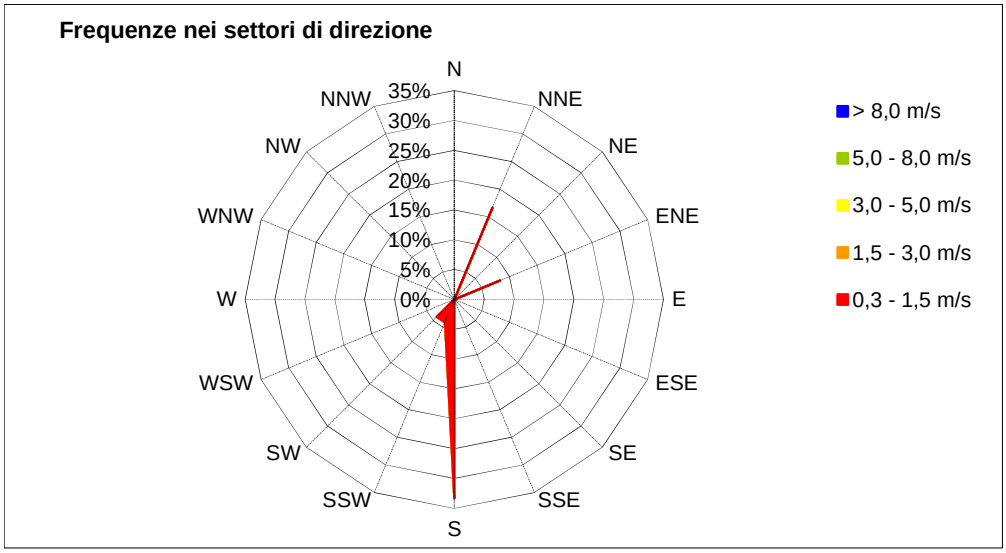

Percentuale frequenza calma di vento: 33%

Documento con firma digitale del relatore responsabile ai sensi della normativa vigente.
Il documento non può essere riprodotto parzialmente salvo approvazione scritta del laboratorio.

PARAMETRI METEOROLOGICI

Valori medi orari

Lunedì 04 Settembre 2017 – Via della Stazione – Quadri (CH)

Ora	Temperatura	Umidità Rel.	Pressione	Rad. Incidente	Precipitazioni	Vel. Vento	Dir. Vento
	°C	%	hPa	W/m^2	mm	m/s	Settore
00.00 - 01.00	9,7	95	946,3	0	0,0	0,4	SSW
01.00 - 02.00	9,0	95	946,2	0	0,0	0,3	S
02.00 - 03.00	8,8	96	946,1	0	0,0	0,0	---
03.00 - 04.00	8,8	95	946,2	0	0,0	0,0	---
04.00 - 05.00	8,0	95	946,3	0	0,0	0,4	SSE
05.00 - 06.00	7,7	95	946,6	5	0,0	0,3	SSW
06.00 - 07.00	8,6	94	946,8	49	0,0	0,3	SSW
07.00 - 08.00	12,2	82	947,0	312	0,0	1,2	SSE
08.00 - 09.00	16,9	60	947,4	563	0,0	1,4	SE
09.00 - 10.00	21,5	38	947,6	708	0,0	0,7	E
10.00 - 11.00	23,9	31	947,8	830	0,0	0,6	NE
11.00 - 12.00	24,1	31	948,1	880	0,0	0,8	NE
12.00 - 13.00	24,2	31	948,3	872	0,0	1,1	ENE
13.00 - 14.00	22,5	37	948,3	444	0,0	0,8	NE
14.00 - 15.00	21,5	47	948,2	440	0,0	0,9	NE
15.00 - 16.00	21,3	49	947,9	308	0,0	0,9	NNE
16.00 - 17.00	20,4	53	947,9	90	0,0	0,4	NNE
17.00 - 18.00	19,3	58	948,0	54	0,0	0,4	N
18.00 - 19.00	17,4	67	948,4	0	0,0	0,3	N
19.00 - 20.00	15,6	75	949,2	0	0,0	0,0	---
20.00 - 21.00	13,3	85	950,0	0	0,0	0,0	---
21.00 - 22.00	12,1	90	950,3	0	0,0	0,4	SSW
22.00 - 23.00	12,1	91	950,0	0	0,0	0,0	---
23.00 - 24.00	11,9	89	950,3	0	0,0	0,0	---
Minimo	**7,7**	**31**	**946,1**	**0**	**0,0**	**0,0**	
Media (*)	**15,5**	**70**	**947,9**	**231**	**0,0**	**0,5**	
Massimo	**24,2**	**96**	**950,3**	**880**	**0,0**	**1,4**	

(*): Per le precipitazioni è da considerarsi la somma di mm di acqua nelle 24 ore.

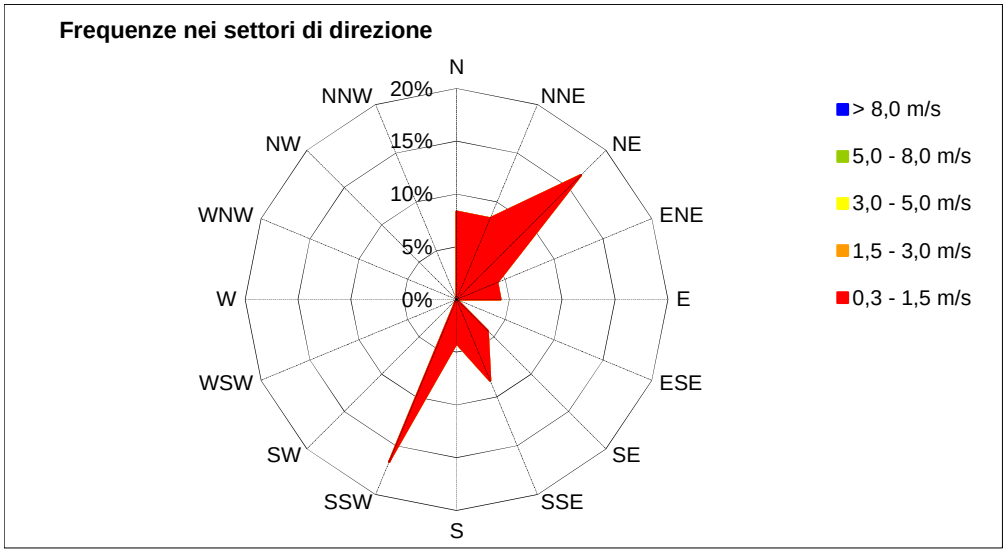

Percentuale frequenza calma di vento: 25%

Documento con firma digitale del relatore responsabile ai sensi della normativa vigente.
Il documento non può essere riprodotto parzialmente salvo approvazione scritta del laboratorio.

PARAMETRI METEOROLOGICI

Valori medi orari

Martedì 05 Settembre 2017 – Via della Stazione – Quadri (CH)

Ora	Temperatura	Umidità Rel.	Pressione	Rad. Incidente	Precipitazioni	Vel. Vento	Dir. Vento
	°C	%	hPa	W/m^2	mm	m/s	Settore
00.00 - 01.00	11,5	88	950,3	0	0,0	0,4	SSE
01.00 - 02.00	11,3	88	950,2	0	0,0	0,0	---
02.00 - 03.00	11,3	87	949,7	0	0,0	0,0	---
03.00 - 04.00	11,4	87	949,5	0	0,0	0,4	WNW
04.00 - 05.00	10,9	87	949,5	0	0,0	0,4	WNW
05.00 - 06.00	10,6	88	950,1	0	0,0	0,0	---
06.00 - 07.00	10,7	88	950,5	36	0,0	0,0	---
07.00 - 08.00	14,5	74	950,4	338	0,0	1,2	SE
08.00 - 09.00	20,2	51	950,5	543	0,0	1,1	ESE
09.00 - 10.00	24,5	37	951,0	704	0,0	0,6	ENE
10.00 - 11.00	25,9	32	951,4	822	0,0	1,0	ENE
11.00 - 12.00	26,3	29	951,4	892	0,0	0,9	NE
12.00 - 13.00	26,2	29	951,2	904	0,0	0,8	NNE
13.00 - 14.00	24,7	35	951,0	820	0,0	1,1	NNE
14.00 - 15.00	23,3	40	950,5	496	0,0	0,8	ENE
15.00 - 16.00	22,2	43	950,4	162	0,0	1,1	N
16.00 - 17.00	21,4	44	950,4	112	0,0	0,8	N
17.00 - 18.00	20,3	46	950,3	33	0,0	0,3	NNE
18.00 - 19.00	17,6	59	950,4	0	0,0	0,0	---
19.00 - 20.00	14,9	71	951,1	0	0,0	0,3	WNW
20.00 - 21.00	13,6	79	951,5	0	0,0	0,0	---
21.00 - 22.00	13,0	84	951,5	0	0,0	0,6	SSW
22.00 - 23.00	12,3	87	951,3	0	0,0	0,0	---
23.00 - 24.00	13,1	86	951,2	0	0,0	0,5	W
Minimo	**10,6**	**29**	**949,5**	**0**	**0,0**	**0,0**	
Media (*)	**17,2**	**64**	**950,6**	**244**	**0,0**	**0,5**	
Massimo	**26,3**	**88**	**951,5**	**904**	**0,0**	**1,2**	

(*): Per le precipitazioni è da considerarsi la somma di mm di acqua nelle 24 ore.

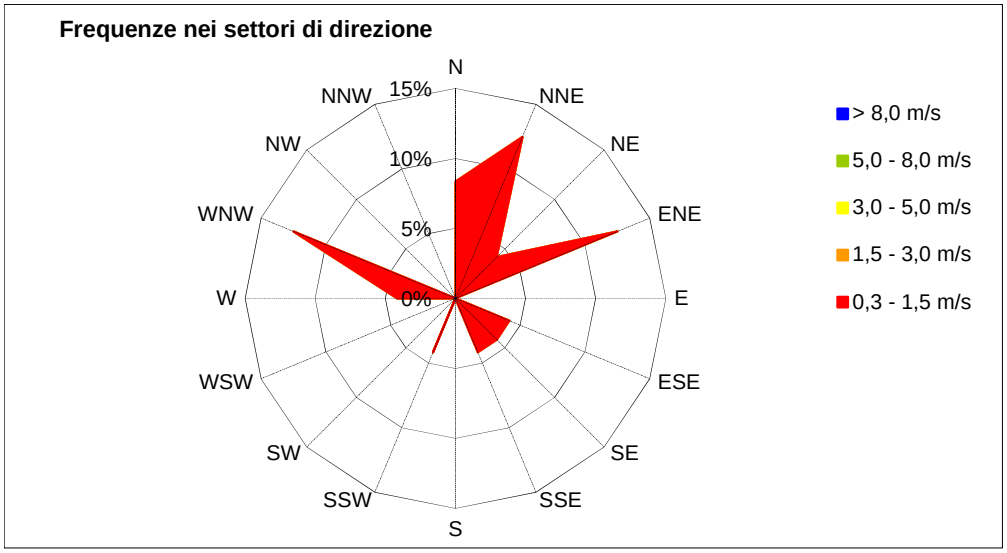

Percentuale frequenza calma di vento: 29%

Documento con firma digitale del relatore responsabile ai sensi della normativa vigente.
Il documento non può essere riprodotto parzialmente salvo approvazione scritta del laboratorio.

PARAMETRI METEOROLOGICI

Valori medi orari

Mercoledì 06 Settembre 2017 – Via della Stazione – Quadri (CH)

Ora	Temperatura	Umidità Rel.	Pressione	Rad. Incidente	Precipitazioni	Vel. Vento	Dir. Vento
	°C	%	hPa	W/m^2	mm	m/s	Settore
00.00 - 01.00	13,4	82	951,1	0	0,0	0,6	W
01.00 - 02.00	13,0	83	950,8	0	0,0	0,5	SW
02.00 - 03.00	12,7	83	950,5	0	0,0	0,4	SW
03.00 - 04.00	12,7	83	950,2	0	0,0	0,9	SSW
04.00 - 05.00	12,2	82	950,0	0	0,0	0,9	SW
05.00 - 06.00	12,2	82	950,0	0	0,0	0,9	SW
06.00 - 07.00	12,7	80	950,1	25	0,0	0,8	SSW
07.00 - 08.00	16,6	67	949,8	333	0,0	1,3	S
08.00 - 09.00	21,9	49	949,6	544	0,0	1,3	SSE
09.00 - 10.00	25,3	37	949,6	701	0,0	1,4	SE
10.00 - 11.00	28,1	29	949,5	802	0,0	0,6	E
11.00 - 12.00	26,5	30	949,3	381	0,0	0,5	E
12.00 - 13.00	25,2	36	948,8	340	0,0	0,0	---
13.00 - 14.00	25,2	39	948,4	344	0,0	0,9	SSE
14.00 - 15.00	24,7	43	947,8	283	0,0	0,7	SSE
15.00 - 16.00	23,8	46	947,5	180	0,0	0,3	S
16.00 - 17.00	23,1	47	947,1	92	0,0	0,8	S
17.00 - 18.00	21,8	53	946,8	34	0,0	0,9	S
18.00 - 19.00	20,3	60	946,8	0	0,0	1,0	S
19.00 - 20.00	18,9	66	947,1	0	0,0	1,4	S
20.00 - 21.00	17,9	73	947,1	0	0,0	0,9	S
21.00 - 22.00	17,0	79	947,0	0	0,0	0,9	SSW
22.00 - 23.00	16,6	82	946,8	0	0,0	0,8	S
23.00 - 24.00	16,3	84	946,8	0	0,0	0,9	S
Minimo	**12,2**	**29**	**946,8**	**0**	**0,0**	**0,0**	
Media (*)	**19,1**	**62**	**948,7**	**169**	**0,0**	**0,8**	
Massimo	**28,1**	**84**	**951,1**	**802**	**0,0**	**1,4**	

(*): Per le precipitazioni è da considerarsi la somma di mm di acqua nelle 24 ore.

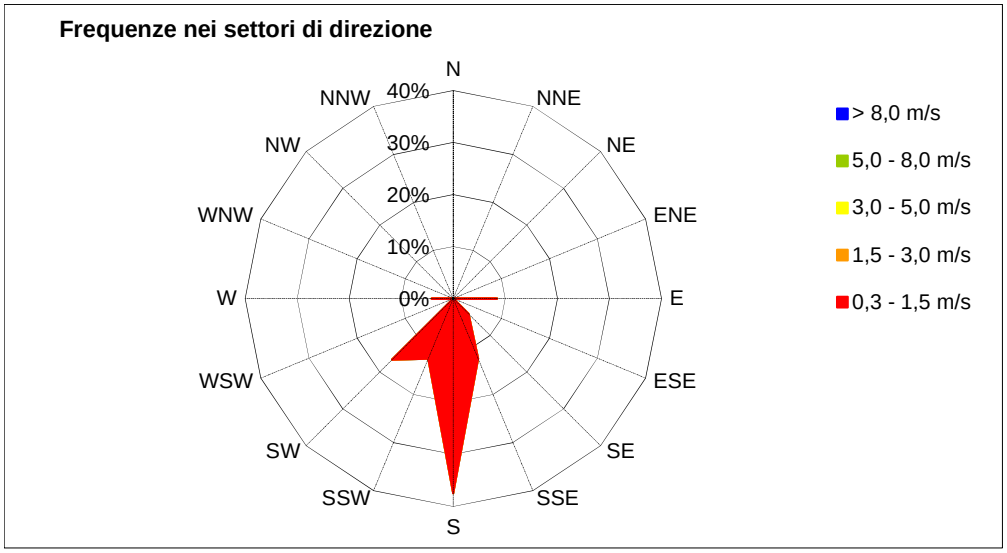

Percentuale frequenza calma di vento: 4%

Documento con firma digitale del relatore responsabile ai sensi della normativa vigente.
Il documento non può essere riprodotto parzialmente salvo approvazione scritta del laboratorio.

PARAMETRI METEOROLOGICI

Valori medi orari

Giovedì 07 Settembre 2017 – Via della Stazione – Quadri (CH)

Ora	Temperatura	Umidità Rel.	Pressione	Rad. Incidente	Precipitazioni	Vel. Vento	Dir. Vento
	°C	%	hPa	W/m^2	mm	m/s	Settore
00.00 - 01.00	16,2	85	946,6	0	0,0	1,2	S
01.00 - 02.00	15,7	86	946,2	0	0,0	1,1	S
02.00 - 03.00	15,5	86	945,8	0	0,0	1,0	S
03.00 - 04.00	15,1	87	945,4	0	0,0	0,9	S
04.00 - 05.00	14,8	88	945,0	0	0,0	0,5	SW
05.00 - 06.00	14,4	88	944,9	0	0,0	0,7	SW
06.00 - 07.00	14,6	88	944,9	37	0,0	0,8	SSW
07.00 - 08.00	17,8	76	944,6	321	0,0	1,3	SSE
08.00 - 09.00	22,2	57	944,4	527	0,0	1,5	SSE
09.00 - 10.00	25,7	43	944,5	709	0,0	1,1	SSE
10.00 - 11.00	27,2	38	944,5	819	0,0	1,3	SSE
11.00 - 12.00	27,8	37	944,2	857	0,0	1,2	SE
12.00 - 13.00	25,9	43	944,0	451	0,0	0,5	SSE
13.00 - 14.00	24,3	50	943,7	380	0,0	1,1	S
14.00 - 15.00	23,0	57	943,3	402	0,0	1,6	S
15.00 - 16.00	22,8	57	942,9	161	0,0	1,1	SSE
16.00 - 17.00	21,9	60	942,8	106	0,0	0,7	SSE
17.00 - 18.00	20,7	65	942,6	39	0,0	1,1	S
18.00 - 19.00	19,2	73	942,6	0	0,0	1,0	S
19.00 - 20.00	18,5	77	942,8	0	0,0	1,0	S
20.00 - 21.00	18,0	80	943,3	0	0,0	1,0	S
21.00 - 22.00	17,4	83	943,4	0	0,0	0,8	SSW
22.00 - 23.00	16,8	86	943,2	0	0,0	0,5	S
23.00 - 24.00	16,2	88	942,7	0	0,0	1,1	S
Minimo	**14,4**	**37**	**942,6**	**0**	**0,0**	**0,5**	
Media (*)	**19,7**	**70**	**944,1**	**200**	**0,0**	**1,0**	
Massimo	**27,8**	**88**	**946,6**	**857**	**0,0**	**1,6**	

(*): Per le precipitazioni è da considerarsi la somma di mm di acqua nelle 24 ore.

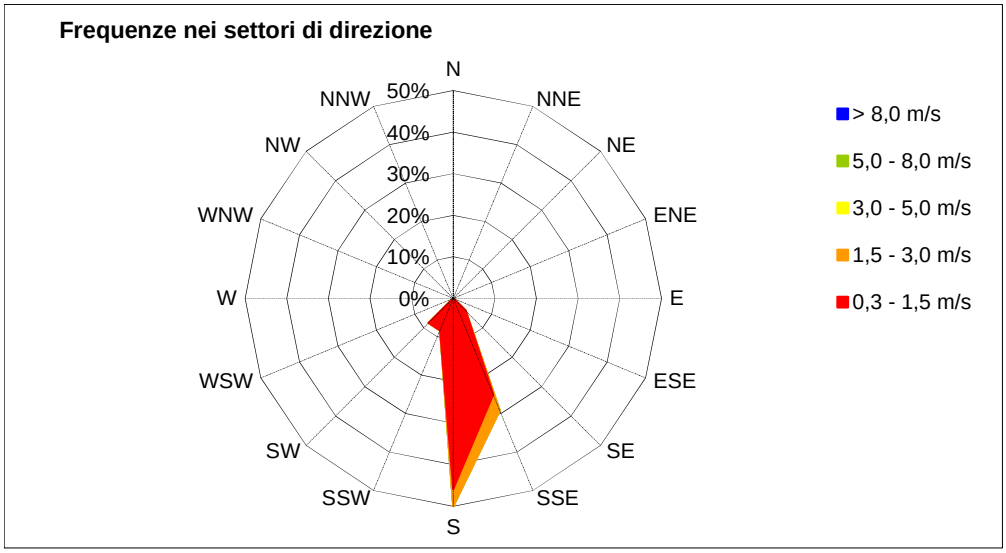

Percentuale frequenza calma di vento: 0%

Documento con firma digitale del relatore responsabile ai sensi della normativa vigente.
Il documento non può essere riprodotto parzialmente salvo approvazione scritta del laboratorio.

PARAMETRI METEOROLOGICI

Valori medi orari

Venerdì 08 Settembre 2017 – Via della Stazione – Quadri (CH)

Ora	Temperatura	Umidità Rel.	Pressione	Rad. Incidente	Precipitazioni	Vel. Vento	Dir. Vento
	°C	%	hPa	W/m^2	mm	m/s	Settore
00.00 - 01.00	15,5	89	942,5	0	0,0	0,7	SSW
01.00 - 02.00	15,2	88	942,5	0	0,0	0,4	SW
02.00 - 03.00	14,9	87	942,5	0	0,0	0,5	SW
03.00 - 04.00	14,4	87	942,9	0	0,0	0,0	---
04.00 - 05.00	13,9	90	943,3	0	0,0	0,4	S
05.00 - 06.00	14,3	86	943,4	0	0,0	0,3	S
06.00 - 07.00	13,9	84	943,5	55	0,0	0,7	SSE
07.00 - 08.00	15,3	78	943,7	172	0,0	0,7	SE
08.00 - 09.00	19,0	67	944,0	381	0,0	0,6	SE
09.00 - 10.00	22,8	56	944,1	625	0,0	0,7	ENE
10.00 - 11.00	25,2	47	944,1	803	0,0	0,8	NE
11.00 - 12.00	25,4	45	944,1	897	0,0	1,2	ENE
12.00 - 13.00	25,3	46	944,0	825	0,0	1,2	NE
13.00 - 14.00	23,5	55	943,9	762	0,0	1,3	ENE
14.00 - 15.00	22,6	60	943,5	561	0,0	1,1	NNE
15.00 - 16.00	21,4	64	943,3	210	0,0	1,1	N
16.00 - 17.00	20,8	66	943,1	130	0,0	0,9	NE
17.00 - 18.00	19,6	68	943,1	24	0,0	0,5	NNE
18.00 - 19.00	17,8	74	942,9	0	0,0	0,0	---
19.00 - 20.00	15,5	82	943,0	0	0,0	0,0	---
20.00 - 21.00	14,5	87	943,6	0	0,0	0,0	---
21.00 - 22.00	14,5	89	943,0	0	0,0	0,4	S
22.00 - 23.00	14,6	89	942,6	0	0,0	0,7	SSE
23.00 - 24.00	15,0	89	942,3	0	0,0	0,0	---
Minimo	**13,9**	**45**	**942,3**	**0**	**0,0**	**0,0**	
Media (*)	**18,1**	**74**	**943,3**	**227**	**0,0**	**0,6**	
Massimo	**25,4**	**90**	**944,1**	**897**	**0,0**	**1,3**	

(*): Per le precipitazioni è da considerarsi la somma di mm di acqua nelle 24 ore.

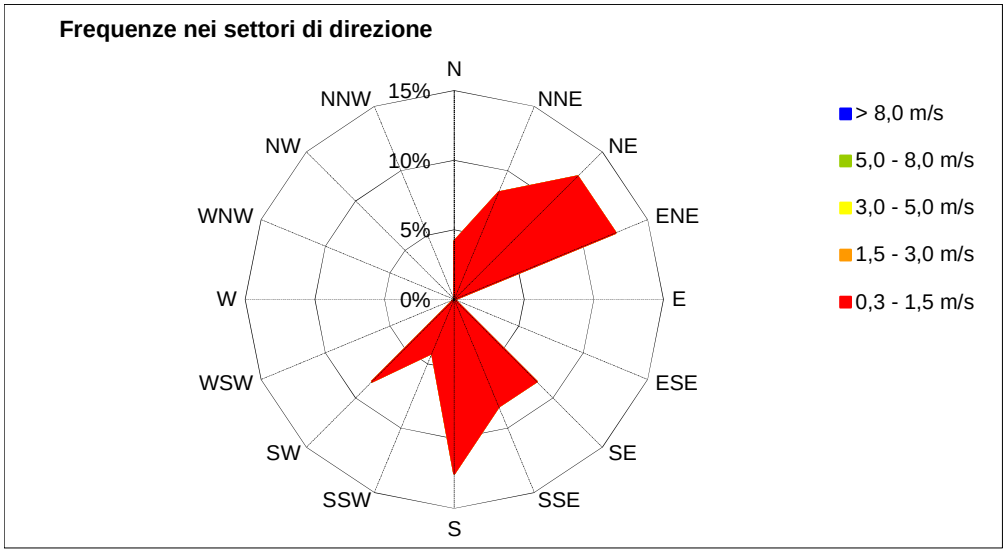

Percentuale frequenza calma di vento: 21%

Documento con firma digitale del relatore responsabile ai sensi della normativa vigente.
Il documento non può essere riprodotto parzialmente salvo approvazione scritta del laboratorio.

PARAMETRI METEOROLOGICI

Valori medi orari

Sabato 09 Settembre 2017 – Via della Stazione – Quadri (CH)

Ora	Temperatura	Umidità Rel.	Pressione	Rad. Incidente	Precipitazioni	Vel. Vento	Dir. Vento
	°C	%	hPa	W/m^2	mm	m/s	Settore
00.00 - 01.00	15,5	86	941,8	0	0,0	0,0	---
01.00 - 02.00	14,6	87	941,2	0	0,0	0,0	---
02.00 - 03.00	13,9	90	940,8	0	0,0	0,3	W
03.00 - 04.00	13,3	91	940,4	0	0,0	0,4	WSW
04.00 - 05.00	13,3	89	940,0	0	0,0	0,7	SW
05.00 - 06.00	13,1	87	940,1	0	0,0	0,8	SSW
06.00 - 07.00	13,4	85	940,2	36	0,0	0,8	S
07.00 - 08.00	16,3	75	939,9	296	0,0	1,3	SSE
08.00 - 09.00	20,8	56	939,7	528	0,0	1,0	SE
09.00 - 10.00	23,9	41	939,8	686	0,0	1,1	SSE
10.00 - 11.00	25,3	37	939,9	768	0,0	1,2	SSE
11.00 - 12.00	25,5	36	939,6	815	0,0	1,5	SSE
12.00 - 13.00	25,7	33	939,3	800	0,0	1,1	SSE
13.00 - 14.00	24,5	32	939,0	722	0,0	0,6	SSW
14.00 - 15.00	24,0	33	938,5	593	0,0	0,7	SSW
15.00 - 16.00	23,4	36	938,3	105	0,0	1,1	S
16.00 - 17.00	21,9	45	938,4	61	0,0	0,5	SSW
17.00 - 18.00	19,9	56	938,5	30	0,0	1,0	S
18.00 - 19.00	18,4	63	938,5	0	0,0	0,7	S
19.00 - 20.00	17,4	69	938,6	0	0,0	1,0	SSW
20.00 - 21.00	16,7	73	938,7	0	0,0	0,8	S
21.00 - 22.00	16,2	76	938,9	0	0,0	1,1	S
22.00 - 23.00	15,4	80	938,6	0	0,0	0,5	S
23.00 - 24.00	16,0	74	938,4	0	0,0	0,5	SSE
Minimo	**13,1**	**32**	**938,3**	**0**	**0,0**	**0,0**	
Media (*)	**18,7**	**64**	**939,5**	**227**	**0,0**	**0,8**	
Massimo	**25,7**	**91**	**941,8**	**815**	**0,0**	**1,5**	

(*): Per le precipitazioni è da considerarsi la somma di mm di acqua nelle 24 ore.

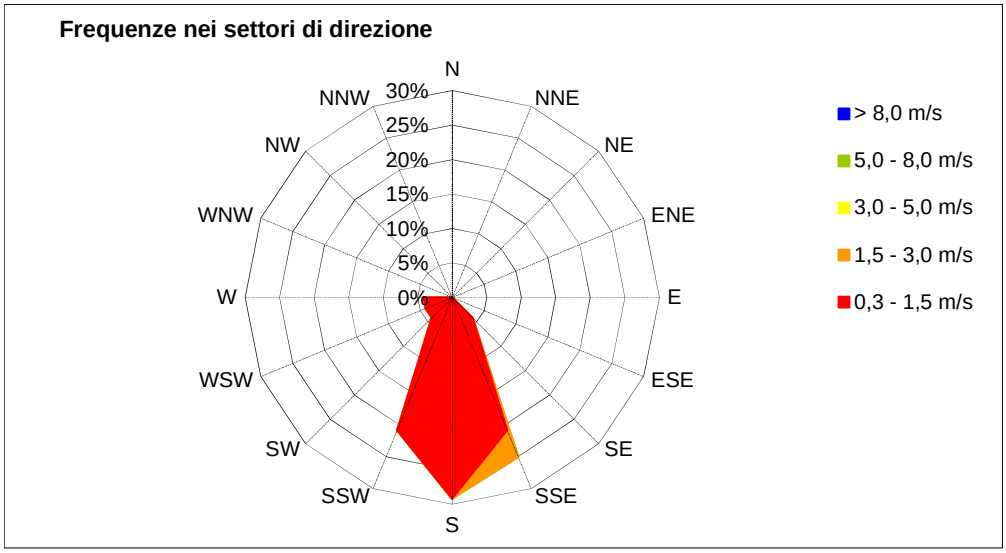

Percentuale frequenza calma di vento: 8%

Documento con firma digitale del relatore responsabile ai sensi della normativa vigente.
Il documento non può essere riprodotto parzialmente salvo approvazione scritta del laboratorio.

PARAMETRI METEOROLOGICI

Valori medi orari

Domenica 10 Settembre 2017 – Via della Stazione – Quadri (CH)

Ora	Temperatura	Umidità Rel.	Pressione	Rad. Incidente	Precipitazioni	Vel. Vento	Dir. Vento
	°C	%	hPa	W/m^2	mm	m/s	Settore
00.00 - 01.00	15,8	73	938,0	0	0,0	0,4	SSE
01.00 - 02.00	16,3	73	937,4	0	0,0	1,4	S
02.00 - 03.00	16,6	74	937,1	0	0,0	0,8	S
03.00 - 04.00	16,9	75	936,6	0	0,0	1,3	S
04.00 - 05.00	16,8	76	936,3	0	0,0	1,2	S
05.00 - 06.00	17,2	76	936,6	0	0,0	1,0	S
06.00 - 07.00	17,8	72	936,2	75	0,0	0,9	S
07.00 - 08.00	18,6	70	935,9	128	0,0	0,5	SSW
08.00 - 09.00	21,6	61	935,5	425	0,0	0,8	SSE
09.00 - 10.00	24,7	46	935,6	603	0,0	0,8	SE
10.00 - 11.00	25,6	41	935,8	716	0,0	0,5	SSE
11.00 - 12.00	23,0	53	936,1	292	0,6	0,5	SSW
12.00 - 13.00	19,5	81	936,5	314	0,0	0,7	S
13.00 - 14.00	19,8	83	936,4	119	0,4	0,0	---
14.00 - 15.00	15,7	92	937,3	13	20,4	0,6	NNE
15.00 - 16.00	14,6	97	937,2	0	9,2	0,0	---
16.00 - 17.00	14,6	99	936,3	0	1,8	0,0	---
17.00 - 18.00	14,8	100	936,1	30	0,2	0,0	---
18.00 - 19.00	15,0	100	935,6	0	0,0	0,0	---
19.00 - 20.00	15,0	100	936,1	0	0,8	0,0	---
20.00 - 21.00	14,6	100	935,7	0	0,2	0,0	---
21.00 - 22.00	15,6	100	936,5	0	2,2	0,0	---
22.00 - 23.00	16,2	100	936,7	0	3,8	0,0	---
23.00 - 24.00	15,9	100	936,3	0	0,0	0,0	---
Minimo	**14,6**	**41**	**935,5**	**0**	**0,0**	**0,0**	
Media (*)	**17,6**	**81**	**936,4**	**113**	**39,6**	**0,5**	
Massimo	**25,6**	**100**	**938,0**	**716**	**20,4**	**1,4**	

(*): Per le precipitazioni è da considerarsi la somma di mm di acqua nelle 24 ore.

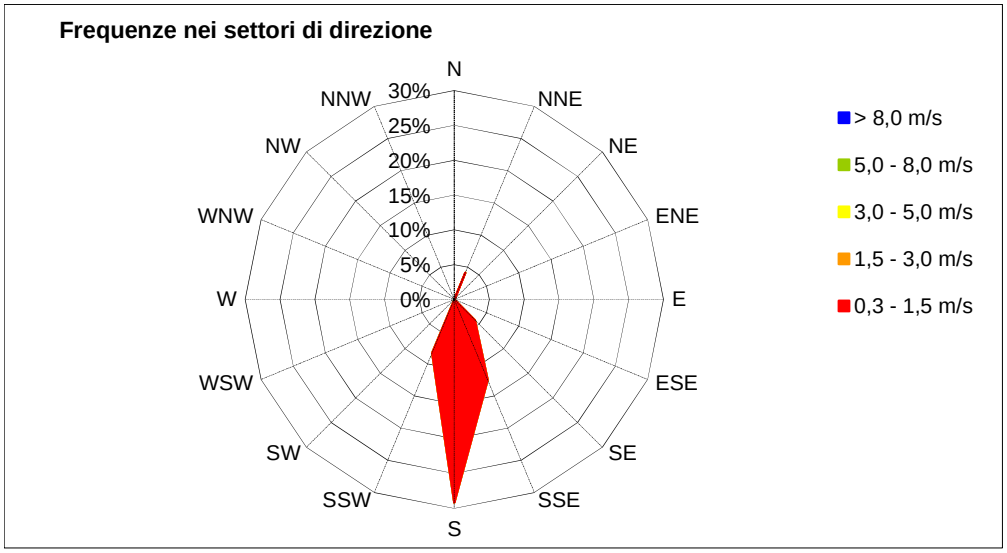

Percentuale frequenza calma di vento: 42%

Documento con firma digitale del relatore responsabile ai sensi della normativa vigente.
Il documento non può essere riprodotto parzialmente salvo approvazione scritta del laboratorio.

PARAMETRI METEOROLOGICI

Valori medi orari

Lunedì 11 Settembre 2017 – Via della Stazione – Quadri (CH)

Ora	Temperatura	Umidità Rel.	Pressione	Rad. Incidente	Precipitazioni	Vel. Vento	Dir. Vento
	°C	%	hPa	W/m^2	mm	m/s	Settore
00.00 - 01.00	15,7	100	935,4	0	0,0	0,0	---
01.00 - 02.00	15,7	100	934,5	0	0,6	0,0	---
02.00 - 03.00	15,7	100	934,2	0	6,0	0,0	---
03.00 - 04.00	16,1	100	934,4	0	2,0	0,0	---
04.00 - 05.00	16,0	100	933,6	0	1,2	0,0	---
05.00 - 06.00	15,7	100	933,2	0	0,4	0,0	---
06.00 - 07.00	15,0	100	932,7	18	0,6	0,0	---
07.00 - 08.00	15,1	100	932,4	78	0,0	0,0	---
08.00 - 09.00	15,6	100	932,0	182	0,0	0,3	SE
09.00 - 10.00	17,3	99	930,0	421	0,0	0,0	---
10.00 - 11.00	20,0	72	930,1	492	0,0	0,7	SE
11.00 - 12.00	19,2	64	929,7	391	0,0	0,7	SSE
12.00 - 13.00	17,3	72	929,4	280	0,0	0,8	S
13.00 - 14.00	17,9	74	928,6	677	0,0	1,1	SSE
14.00 - 15.00	17,9	73	928,1	427	0,0	1,1	SSE
15.00 - 16.00	16,5	78	928,3	80	0,0	1,0	SSE
16.00 - 17.00	15,8	84	929,0	43	0,2	0,4	S
17.00 - 18.00	15,2	91	930,1	12	0,0	0,5	SSW
18.00 - 19.00	15,0	91	931,0	0	0,0	0,4	S
19.00 - 20.00	15,0	90	931,8	0	0,0	0,7	SSW
20.00 - 21.00	14,8	91	932,8	0	0,4	0,9	SSW
21.00 - 22.00	15,0	93	933,5	0	0,0	1,0	SSW
22.00 - 23.00	15,3	91	934,2	0	0,0	0,7	SSW
23.00 - 24.00	15,3	90	934,5	0	0,0	1,1	S
Minimo	**14,8**	**64**	**928,1**	**0**	**0,0**	**0,0**	
Media (*)	**16,2**	**90**	**931,8**	**129**	**11,4**	**0,5**	
Massimo	**20,0**	**100**	**935,4**	**677**	**6,0**	**1,1**	

(*): Per le precipitazioni è da considerarsi la somma di mm di acqua nelle 24 ore.

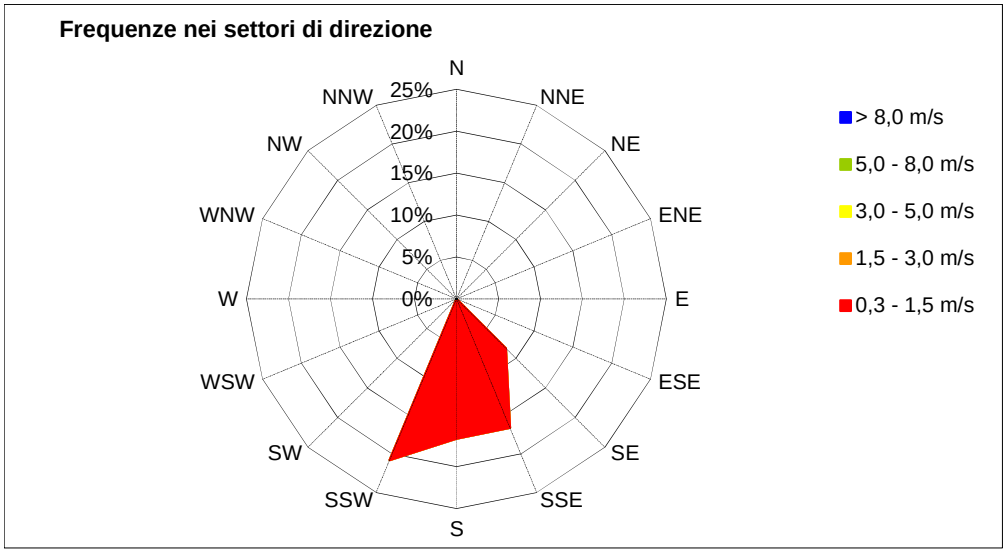

Percentuale frequenza calma di vento: 38%

Documento con firma digitale del relatore responsabile ai sensi della normativa vigente.
Il documento non può essere riprodotto parzialmente salvo approvazione scritta del laboratorio.

PARAMETRI METEOROLOGICI

Valori medi orari

Martedì 12 Settembre 2017 – Via della Stazione – Quadri (CH)

Ora	Temperatura	Umidità Rel.	Pressione	Rad. Incidente	Precipitazioni	Vel. Vento	Dir. Vento
	°C	%	hPa	W/m^2	mm	m/s	Settore
00.00 - 01.00	15,7	87	935,2	0	0,0	0,7	S
01.00 - 02.00	15,6	86	935,5	0	0,0	0,7	SSW
02.00 - 03.00	15,1	82	935,9	0	0,0	0,5	SW
03.00 - 04.00	14,5	82	936,3	0	0,0	0,3	SSW
04.00 - 05.00	15,0	79	936,9	0	0,0	0,6	SSW
05.00 - 06.00	14,6	76	937,3	0	0,0	0,6	SSW
06.00 - 07.00	14,4	78	938,0	22	0,0	1,2	S
07.00 - 08.00	16,7	73	938,4	308	0,2	1,4	SSW
08.00 - 09.00	20,2	59	939,1	531	0,0	0,7	SSW
09.00 - 10.00	22,1	53	939,2	687	0,0	1,6	S
10.00 - 11.00	23,8	46	939,7	787	0,0	1,2	S
11.00 - 12.00	25,6	37	940,0	855	0,0	0,9	SSE
12.00 - 13.00	26,1	30	940,4	816	0,0	0,9	SSE
13.00 - 14.00	24,9	29	940,7	737	0,0	0,6	SE
14.00 - 15.00	23,9	34	940,8	356	0,0	0,7	S
15.00 - 16.00	22,8	41	941,4	174	0,0	0,5	S
16.00 - 17.00	21,4	52	941,7	111	0,0	0,5	SSW
17.00 - 18.00	20,4	52	942,2	43	0,0	0,5	SSW
18.00 - 19.00	18,2	53	942,9	0	0,0	0,4	SSW
19.00 - 20.00	16,3	60	943,9	0	0,0	0,4	SW
20.00 - 21.00	15,0	67	944,7	0	0,0	0,0	---
21.00 - 22.00	14,7	69	945,0	0	0,0	0,4	SW
22.00 - 23.00	14,4	68	945,4	0	0,0	0,8	S
23.00 - 24.00	13,9	69	945,8	0	0,0	1,1	SSE
Minimo	**13,9**	**29**	**935,2**	**0**	**0,0**	**0,0**	
Media (*)	**18,6**	**61**	**940,3**	**226**	**0,2**	**0,7**	
Massimo	**26,1**	**87**	**945,8**	**855**	**0,2**	**1,6**	

(*): Per le precipitazioni è da considerarsi la somma di mm di acqua nelle 24 ore.

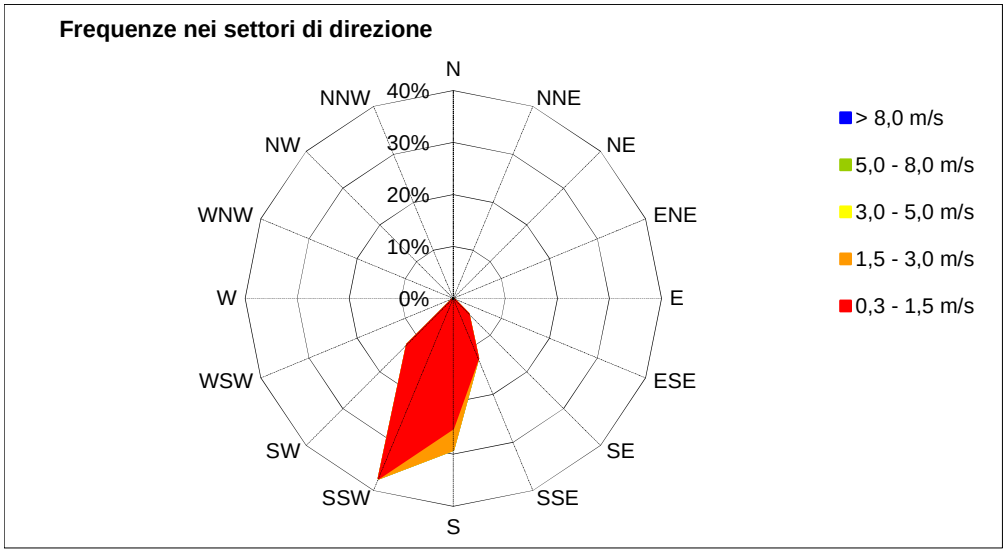

Percentuale frequenza calma di vento: 4%

Documento con firma digitale del relatore responsabile ai sensi della normativa vigente.
Il documento non può essere riprodotto parzialmente salvo approvazione scritta del laboratorio.

PARAMETRI METEOROLOGICI

Valori medi orari

Mercoledì 13 Settembre 2017 – Via della Stazione – Quadri (CH)

Ora	Temperatura	Umidità Rel.	Pressione	Rad. Incidente	Precipitazioni	Vel. Vento	Dir. Vento
	°C	%	hPa	W/m^2	mm	m/s	Settore
00.00 - 01.00	13,3	73	946,4	0	0,0	0,4	WSW
01.00 - 02.00	13,0	73	946,6	0	0,0	0,3	SW
02.00 - 03.00	12,2	79	946,8	0	0,0	0,0	---
03.00 - 04.00	12,1	77	947,0	0	0,0	0,6	SSW
04.00 - 05.00	11,0	82	947,5	0	0,0	0,4	W
05.00 - 06.00	10,3	85	948,1	0	0,0	0,3	S
06.00 - 07.00	10,5	84	948,7	35	0,0	0,4	WSW
07.00 - 08.00	13,9	70	949,0	291	0,0	1,1	S
08.00 - 09.00	18,4	52	949,3	523	0,0	1,4	SSE
09.00 - 10.00	21,6	41	949,6	682	0,0	1,7	SSE
10.00 - 11.00	23,8	35	949,9	784	0,0	1,2	ESE
11.00 - 12.00	24,7	37	950,3	831	0,0	0,8	E
12.00 - 13.00	24,7	42	950,6	824	0,0	1,0	ENE
13.00 - 14.00	23,0	50	950,4	679	0,0	1,0	ENE
14.00 - 15.00	22,3	56	950,0	249	0,0	1,1	NE
15.00 - 16.00	22,1	60	949,8	160	0,0	0,9	NE
16.00 - 17.00	21,1	65	949,8	82	0,0	0,3	NNE
17.00 - 18.00	19,6	63	949,7	29	0,0	0,4	S
18.00 - 19.00	17,7	72	949,7	0	0,0	0,6	S
19.00 - 20.00	16,7	76	950,2	0	0,0	0,7	S
20.00 - 21.00	15,8	80	950,4	0	0,0	0,8	SSW
21.00 - 22.00	15,1	85	950,5	0	0,0	0,8	SSW
22.00 - 23.00	14,6	87	950,6	0	0,0	0,9	S
23.00 - 24.00	14,3	88	950,4	0	0,0	0,9	S
Minimo	**10,3**	**35**	**946,4**	**0**	**0,0**	**0,0**	
Media (*)	**17,2**	**67**	**949,2**	**215**	**0,0**	**0,8**	
Massimo	**24,7**	**88**	**950,6**	**831**	**0,0**	**1,7**	

(*): Per le precipitazioni è da considerarsi la somma di mm di acqua nelle 24 ore.

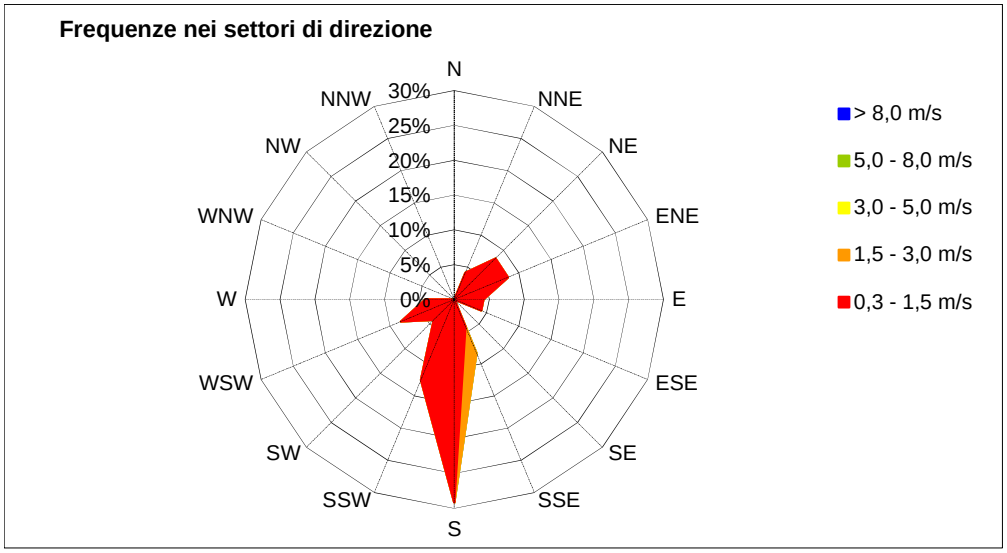

Percentuale frequenza calma di vento: 4%

Documento con firma digitale del relatore responsabile ai sensi della normativa vigente.
Il documento non può essere riprodotto parzialmente salvo approvazione scritta del laboratorio.

PARAMETRI METEOROLOGICI

Valori medi orari

Giovedì 14 Settembre 2017 – Via della Stazione – Quadri (CH)

Ora	Temperatura	Umidità Rel.	Pressione	Rad. Incidente	Precipitazioni	Vel. Vento	Dir. Vento
	°C	%	hPa	W/m^2	mm	m/s	Settore
00.00 - 01.00	14,4	88	950,1	0	0,0	0,8	S
01.00 - 02.00	13,7	90	949,8	0	0,0	0,5	SW
02.00 - 03.00	13,0	90	949,3	0	0,0	0,6	WSW
03.00 - 04.00	12,5	90	948,9	0	0,0	0,5	WSW
04.00 - 05.00	12,4	88	948,7	0	0,0	1,2	S
05.00 - 06.00	12,0	89	948,7	0	0,0	1,2	SSW
06.00 - 07.00	12,1	87	948,6	20	0,0	1,4	S
07.00 - 08.00	15,1	78	948,2	295	0,0	1,6	SSE
08.00 - 09.00	19,2	60	947,9	524	0,0	1,7	SSE
09.00 - 10.00	22,4	49	947,9	678	0,0	1,4	SSE
10.00 - 11.00	24,4	44	947,8	778	0,0	1,4	SSE
11.00 - 12.00	24,8	44	947,3	817	0,0	1,0	SSE
12.00 - 13.00	25,1	46	946,9	794	0,0	1,3	SSE
13.00 - 14.00	23,6	51	946,3	710	0,0	0,9	S
14.00 - 15.00	23,1	54	945,3	90	0,0	1,0	S
15.00 - 16.00	22,6	56	944,5	44	0,0	1,3	S
16.00 - 17.00	21,6	61	944,0	34	0,0	1,1	SSE
17.00 - 18.00	20,1	68	943,7	16	0,0	1,0	SSE
18.00 - 19.00	18,7	75	943,6	0	0,0	1,1	S
19.00 - 20.00	18,0	80	943,9	0	0,0	1,2	S
20.00 - 21.00	17,3	83	944,1	0	0,0	1,0	S
21.00 - 22.00	16,8	83	944,2	0	0,0	0,6	SSW
22.00 - 23.00	16,7	82	944,3	0	0,0	0,7	SSW
23.00 - 24.00	16,3	82	944,2	0	0,0	0,9	SSW
Minimo	**12,0**	**44**	**943,6**	**0**	**0,0**	**0,5**	
Media (*)	**18,2**	**72**	**946,6**	**200**	**0,0**	**1,1**	
Massimo	**25,1**	**90**	**950,1**	**817**	**0,0**	**1,7**	

(*): Per le precipitazioni è da considerarsi la somma di mm di acqua nelle 24 ore.

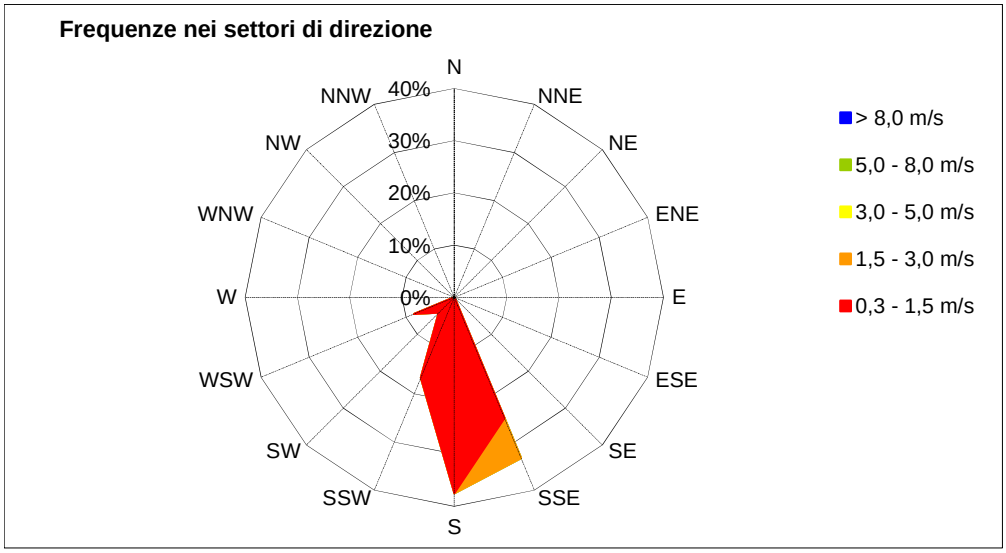

Percentuale frequenza calma di vento: 0%

Documento con firma digitale del relatore responsabile ai sensi della normativa vigente.
Il documento non può essere riprodotto parzialmente salvo approvazione scritta del laboratorio.

PARAMETRI METEOROLOGICI

Valori medi orari

Venerdì 15 Settembre 2017 – Via della Stazione – Quadri (CH)

Ora	Temperatura	Umidità Rel.	Pressione	Rad. Incidente	Precipitazioni	Vel. Vento	Dir. Vento
	°C	%	hPa	W/m^2	mm	m/s	Settore
00.00 - 01.00	16,0	82	944,0	0	0,0	0,5	SW
01.00 - 02.00	15,5	82	944,0	0	0,0	0,6	W
02.00 - 03.00	15,1	84	943,9	0	0,0	0,6	W
03.00 - 04.00	14,4	88	944,2	0	0,0	0,7	W
04.00 - 05.00	14,3	91	944,6	0	0,0	0,6	WSW
05.00 - 06.00	14,0	91	945,0	0	0,0	1,0	S
06.00 - 07.00	14,0	91	944,9	23	0,0	0,4	SSW
07.00 - 08.00	16,7	81	944,8	277	0,0	1,0	SSE
08.00 - 09.00	20,9	62	944,7	508	0,0	1,5	SE
09.00 - 10.00	23,8	49	944,8	663	0,0	1,4	SSE
10.00 - 11.00	25,7	43	944,7	765	0,0	1,6	SSE
11.00 - 12.00	26,7	40	944,6	804	0,0	1,1	SSE
12.00 - 13.00	26,9	40	944,3	785	0,0	1,0	SE
13.00 - 14.00	25,3	47	943,9	620	0,0	0,8	SSE
14.00 - 15.00	25,1	47	943,3	160	0,0	0,8	SE
15.00 - 16.00	25,0	48	943,0	170	0,0	0,6	E
16.00 - 17.00	22,8	60	943,1	81	0,0	1,0	NE
17.00 - 18.00	20,4	69	943,0	17	0,0	0,4	NNW
18.00 - 19.00	17,7	81	943,0	0	0,0	0,4	WNW
19.00 - 20.00	16,1	90	943,4	0	0,0	0,4	SSW
20.00 - 21.00	16,8	89	943,2	0	0,0	0,6	SW
21.00 - 22.00	15,6	91	943,0	0	0,0	0,0	---
22.00 - 23.00	16,7	90	942,8	0	0,0	1,5	S
23.00 - 24.00	16,6	86	943,0	0	0,0	0,9	SSW
Minimo	**14,0**	**40**	**942,8**	**0**	**0,0**	**0,0**	
Media (*)	**19,3**	**72**	**943,9**	**203**	**0,0**	**0,8**	
Massimo	**26,9**	**91**	**945,0**	**804**	**0,0**	**1,6**	

(*): Per le precipitazioni è da considerarsi la somma di mm di acqua nelle 24 ore.

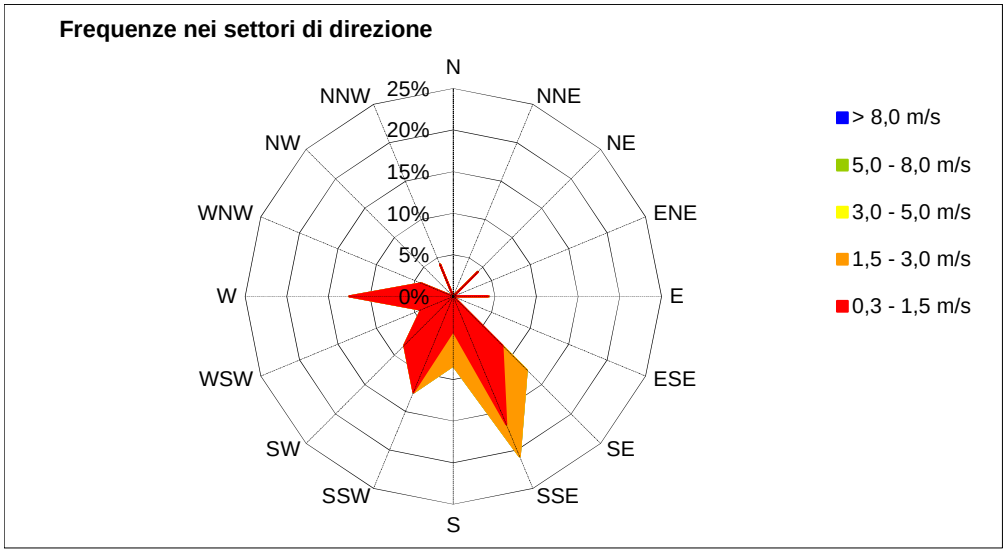

Percentuale frequenza calma di vento: 4%

Documento con firma digitale del relatore responsabile ai sensi della normativa vigente.
Il documento non può essere riprodotto parzialmente salvo approvazione scritta del laboratorio.

PARAMETRI METEOROLOGICI

Valori medi orari

Sabato 16 Settembre 2017 – Via della Stazione – Quadri (CH)

Ora	Temperatura	Umidità Rel.	Pressione	Rad. Incidente	Precipitazioni	Vel. Vento	Dir. Vento
	°C	%	hPa	W/m^2	mm	m/s	Settore
00.00 - 01.00	16,5	83	942,6	0	0,0	0,4	W
01.00 - 02.00	14,8	84	942,1	0	0,0	0,5	WNW
02.00 - 03.00	13,5	88	941,8	0	0,0	0,3	WNW
03.00 - 04.00	12,9	90	941,4	0	0,0	0,3	W
04.00 - 05.00	12,7	89	941,0	0	0,0	0,0	---
05.00 - 06.00	12,7	87	941,4	0	0,0	0,0	---
06.00 - 07.00	13,4	85	941,5	25	0,0	0,5	WNW
07.00 - 08.00	18,2	65	941,3	262	0,0	0,4	ESE
08.00 - 09.00	23,4	47	941,3	492	0,0	0,9	SE
09.00 - 10.00	25,7	40	941,7	651	0,0	0,9	SSE
10.00 - 11.00	27,0	39	942,2	745	0,0	1,3	S
11.00 - 12.00	27,1	39	942,6	718	0,0	1,2	SSW
12.00 - 13.00	27,5	36	942,7	742	0,0	1,0	SSE
13.00 - 14.00	26,0	40	942,3	676	0,0	1,6	S
14.00 - 15.00	25,7	42	942,1	120	0,0	0,5	S
15.00 - 16.00	24,9	36	941,7	66	0,0	1,0	S
16.00 - 17.00	23,4	51	941,9	47	0,0	0,4	SSW
17.00 - 18.00	21,6	64	942,1	20	0,0	1,1	SSE
18.00 - 19.00	20,3	72	942,3	0	0,0	0,9	S
19.00 - 20.00	19,8	73	942,7	0	0,0	1,2	S
20.00 - 21.00	19,8	71	942,0	0	0,0	0,8	S
21.00 - 22.00	19,5	72	942,3	0	0,0	0,8	S
22.00 - 23.00	19,2	74	942,4	0	0,0	0,4	SSE
23.00 - 24.00	18,3	81	943,9	0	0,8	0,4	SW
Minimo	**12,7**	**36**	**941,0**	**0**	**0,0**	**0,0**	
Media (*)	**20,2**	**65**	**942,1**	**190**	**0,8**	**0,7**	
Massimo	**27,5**	**90**	**943,9**	**745**	**0,8**	**1,6**	

(*): Per le precipitazioni è da considerarsi la somma di mm di acqua nelle 24 ore.

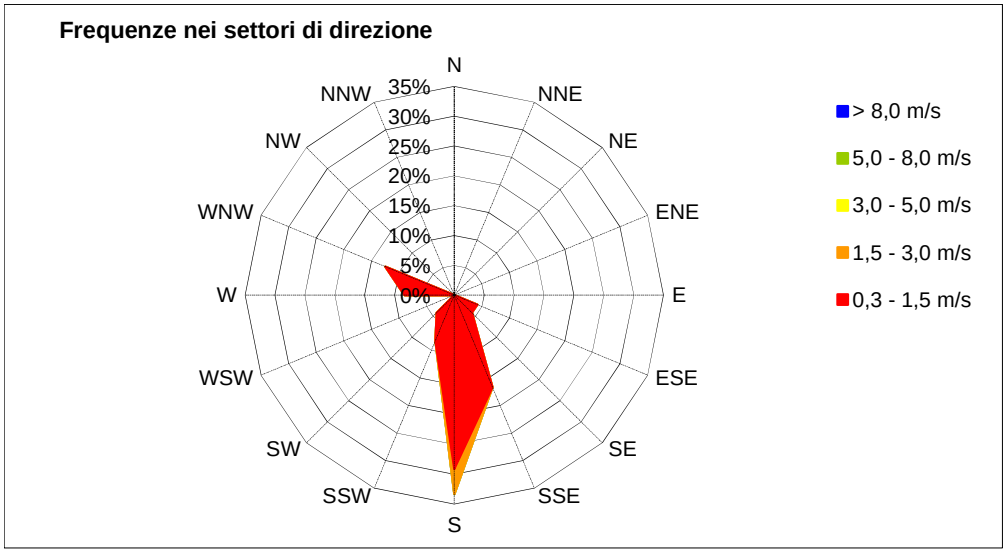

Percentuale frequenza calma di vento: 8%

Documento con firma digitale del relatore responsabile ai sensi della normativa vigente.
Il documento non può essere riprodotto parzialmente salvo approvazione scritta del laboratorio.

PARAMETRI METEOROLOGICI

Valori medi orari

Domenica 17 Settembre 2017 – Via della Stazione – Quadri (CH)

Ora	Temperatura	Umidità Rel.	Pressione	Rad. Incidente	Precipitazioni	Vel. Vento	Dir. Vento
	°C	%	hPa	W/m^2	mm	m/s	Settore
00.00 - 01.00	15,9	93	943,1	0	0,2	0,4	WSW
01.00 - 02.00	16,3	93	942,9	0	0,6	0,6	S
02.00 - 03.00	15,6	93	941,4	0	0,0	0,9	SSW
03.00 - 04.00	15,4	91	940,7	0	0,0	0,5	SW
04.00 - 05.00	16,6	83	941,6	0	0,0	0,6	SSW
05.00 - 06.00	15,8	86	942,4	0	0,0	0,3	WSW
06.00 - 07.00	15,2	90	942,5	37	0,0	0,3	SSW
07.00 - 08.00	18,6	81	942,4	257	0,0	0,5	SSE
08.00 - 09.00	23,6	52	943,0	510	0,0	0,6	SSW
09.00 - 10.00	25,1	44	943,7	656	0,0	1,0	SSW
10.00 - 11.00	25,1	39	944,4	696	0,0	1,1	S
11.00 - 12.00	24,2	34	944,5	627	0,0	1,0	SSE
12.00 - 13.00	24,1	28	944,5	756	0,0	1,3	SSE
13.00 - 14.00	23,1	24	944,6	733	0,0	1,0	SE
14.00 - 15.00	22,2	26	944,3	87	0,0	0,0	---
15.00 - 16.00	20,5	54	944,6	64	0,0	1,0	NE
16.00 - 17.00	18,1	70	945,1	44	0,0	1,0	NE
17.00 - 18.00	17,2	73	945,4	27	0,0	0,5	NNE
18.00 - 19.00	14,7	84	945,8	0	0,0	0,4	WNW
19.00 - 20.00	13,3	90	946,2	0	0,0	0,0	---
20.00 - 21.00	12,6	93	946,6	0	0,0	0,7	S
21.00 - 22.00	12,6	91	946,5	0	0,0	0,6	SSW
22.00 - 23.00	12,1	88	946,8	0	0,0	0,0	---
23.00 - 24.00	11,8	87	947,1	0	0,0	0,5	S
Minimo	**11,8**	**24**	**940,7**	**0**	**0,0**	**0,0**	
Media (*)	**17,9**	**70**	**944,2**	**187**	**0,8**	**0,6**	
Massimo	**25,1**	**93**	**947,1**	**756**	**0,6**	**1,3**	

(*): Per le precipitazioni è da considerarsi la somma di mm di acqua nelle 24 ore.

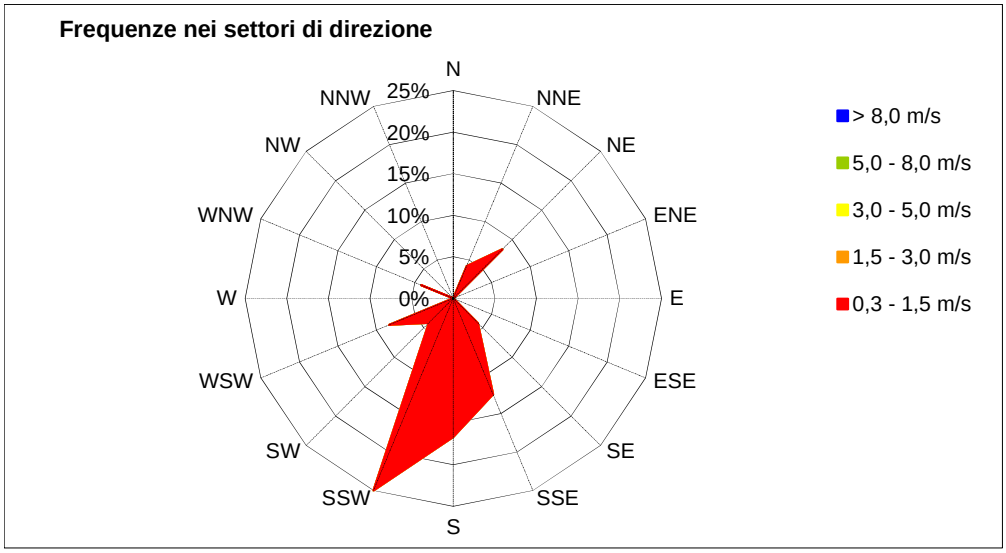

Percentuale frequenza calma di vento: 13%

Documento con firma digitale del relatore responsabile ai sensi della normativa vigente.
Il documento non può essere riprodotto parzialmente salvo approvazione scritta del laboratorio.

PARAMETRI METEOROLOGICI

Valori medi orari

Lunedì 18 Settembre 2017 – Via della Stazione – Quadri (CH)

Ora	Temperatura	Umidità Rel.	Pressione	Rad. Incidente	Precipitazioni	Vel. Vento	Dir. Vento
	°C	%	hPa	W/m^2	mm	m/s	Settore
00.00 - 01.00	11,9	86	946,9	0	0,0	0,8	S
01.00 - 02.00	11,4	86	946,8	0	0,0	0,5	SSW
02.00 - 03.00	11,2	85	946,9	0	0,0	1,1	S
03.00 - 04.00	10,7	85	946,8	0	0,0	0,5	W
04.00 - 05.00	9,6	89	946,7	0	0,0	0,6	S
05.00 - 06.00	9,4	88	946,9	0	0,0	0,7	SSW
06.00 - 07.00	9,5	84	947,1	21	0,0	1,2	S
07.00 - 08.00	12,5	75	947,0	246	0,0	1,3	S
08.00 - 09.00	17,3	60	947,1	519	0,0	1,7	SSE
09.00 - 10.00	20,8	43	946,9	694	0,0	1,2	SE
10.00 - 11.00	23,8	33	946,8	773	0,0	0,5	ENE
11.00 - 12.00	23,7	35	946,8	613	0,0	0,6	ENE
12.00 - 13.00	22,1	42	946,6	543	0,0	0,5	NNE
13.00 - 14.00	21,7	43	946,0	749	0,0	0,0	---
14.00 - 15.00	21,4	44	945,5	170	0,0	0,5	ENE
15.00 - 16.00	20,1	53	945,3	113	0,0	0,7	N
16.00 - 17.00	18,9	62	945,1	67	0,0	0,5	NNE
17.00 - 18.00	17,5	68	944,9	20	0,0	0,0	---
18.00 - 19.00	14,5	81	944,9	0	0,0	0,4	WNW
19.00 - 20.00	13,4	87	944,9	0	0,0	0,5	WNW
20.00 - 21.00	13,8	87	944,9	0	0,0	0,4	WSW
21.00 - 22.00	14,1	85	944,6	0	0,0	0,7	SSW
22.00 - 23.00	13,6	84	944,4	0	0,0	0,9	S
23.00 - 24.00	13,0	85	943,9	0	0,0	0,9	S
Minimo	**9,4**	**33**	**943,9**	**0**	**0,0**	**0,0**	
Media (*)	**15,7**	**70**	**946,0**	**189**	**0,0**	**0,7**	
Massimo	**23,8**	**89**	**947,1**	**773**	**0,0**	**1,7**	

(*): Per le precipitazioni è da considerarsi la somma di mm di acqua nelle 24 ore.

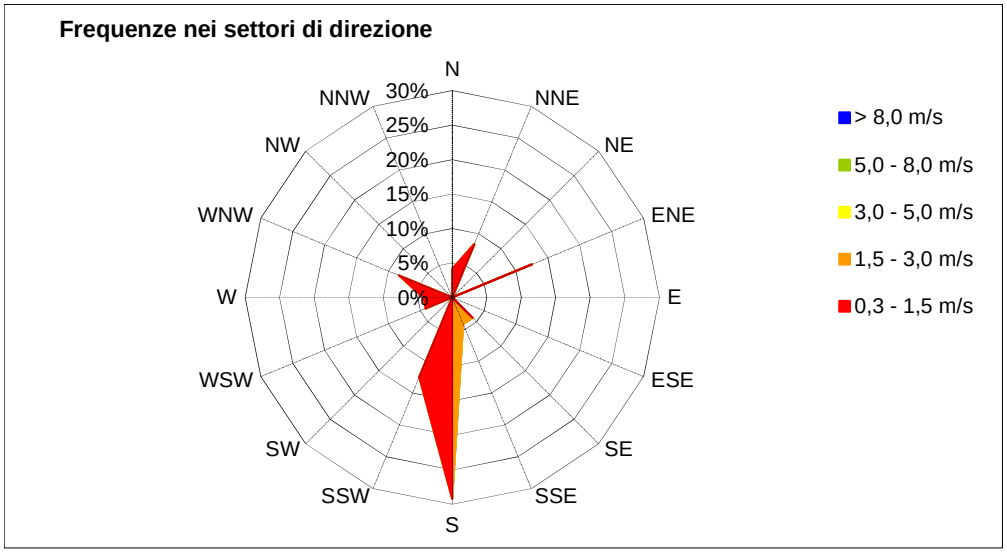

Percentuale frequenza calma di vento: 8%

Documento con firma digitale del relatore responsabile ai sensi della normativa vigente.
Il documento non può essere riprodotto parzialmente salvo approvazione scritta del laboratorio.

PARAMETRI METEOROLOGICI

Valori medi orari

Martedì 19 Settembre 2017 – Via della Stazione – Quadri (CH)

Ora	Temperatura	Umidità Rel.	Pressione	Rad. Incidente	Precipitazioni	Vel. Vento	Dir. Vento
	°C	%	hPa	W/m^2	mm	m/s	Settore
00.00 - 01.00	12,4	86	943,4	0	0,0	1,5	S
01.00 - 02.00	11,9	86	942,9	0	0,0	0,7	SSW
02.00 - 03.00	11,4	87	942,3	0	0,0	0,5	SSW
03.00 - 04.00	11,7	86	941,9	0	0,4	0,4	SW
04.00 - 05.00	11,4	92	941,0	0	0,8	0,5	SSW
05.00 - 06.00	11,1	95	940,3	0	0,0	0,3	SW
06.00 - 07.00	11,1	97	939,9	44	0,0	0,0	---
07.00 - 08.00	13,0	98	939,6	126	0,0	0,4	SSW
08.00 - 09.00	17,1	81	939,2	405	0,0	0,7	SSE
09.00 - 10.00	21,6	48	939,1	687	0,0	1,0	S
10.00 - 11.00	22,7	38	939,4	749	0,0	1,1	S
11.00 - 12.00	22,3	36	939,7	673	0,0	0,9	SSE
12.00 - 13.00	23,3	32	939,8	823	0,0	0,5	SE
13.00 - 14.00	21,1	34	940,1	566	0,0	0,8	SSE
14.00 - 15.00	20,1	37	940,2	184	0,0	0,0	---
15.00 - 16.00	19,2	40	940,2	166	0,0	0,0	---
16.00 - 17.00	18,3	44	940,2	70	0,0	0,3	S
17.00 - 18.00	16,3	73	940,6	30	0,0	0,8	NNE
18.00 - 19.00	14,9	85	941,0	0	0,0	0,0	---
19.00 - 20.00	13,3	91	941,5	0	0,0	0,0	---
20.00 - 21.00	11,3	93	941,6	0	0,0	0,4	SW
21.00 - 22.00	10,6	94	941,3	0	0,0	0,0	---
22.00 - 23.00	10,1	95	941,1	0	0,0	0,3	SSW
23.00 - 24.00	10,1	95	940,8	0	0,0	0,0	---
Minimo	**10,1**	**32**	**939,1**	**0**	**0,0**	**0,0**	
Media (*)	**15,3**	**73**	**940,7**	**188**	**1,2**	**0,5**	
Massimo	**23,3**	**98**	**943,4**	**823**	**0,8**	**1,5**	

(*): Per le precipitazioni è da considerarsi la somma di mm di acqua nelle 24 ore.

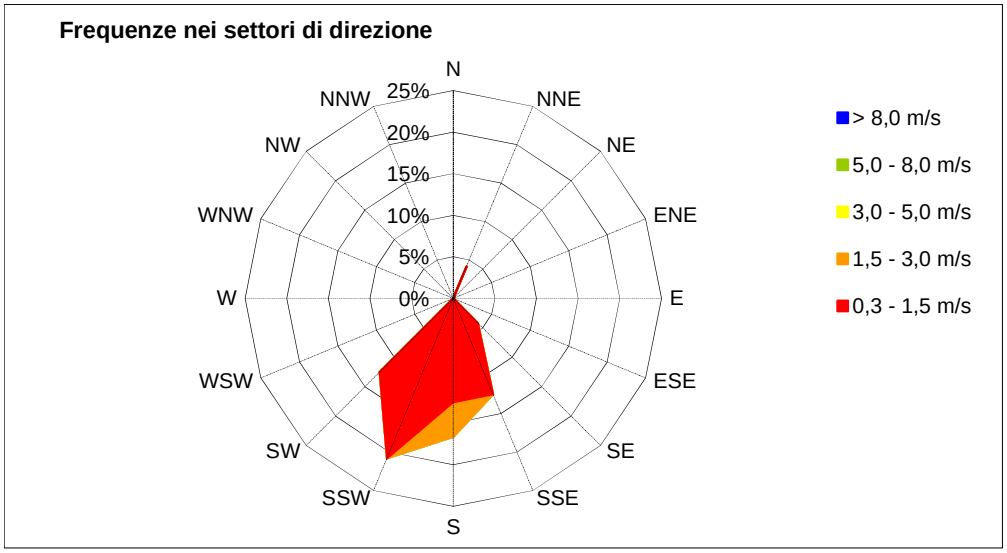

Percentuale frequenza calma di vento: 29%

Documento con firma digitale del relatore responsabile ai sensi della normativa vigente.
Il documento non può essere riprodotto parzialmente salvo approvazione scritta del laboratorio.

PARAMETRI METEOROLOGICI

Valori medi orari

Mercoledì 20 Settembre 2017 – Via della Stazione – Quadri (CH)

Ora	Temperatura	Umidità Rel.	Pressione	Rad. Incidente	Precipitazioni	Vel. Vento	Dir. Vento
	°C	%	hPa	W/m^2	mm	m/s	Settore
00.00 - 01.00	9,2	96	940,4	0	0,0	0,0	---
01.00 - 02.00	8,7	96	940,1	0	0,0	0,0	---
02.00 - 03.00	9,6	96	940,0	0	0,0	0,0	---
03.00 - 04.00	9,7	95	939,7	0	0,0	0,3	SSW
04.00 - 05.00	9,7	95	939,9	0	0,0	0,0	---
05.00 - 06.00	10,0	95	940,0	0	0,0	0,0	---
06.00 - 07.00	10,1	95	940,3	26	0,0	0,0	---
07.00 - 08.00	11,5	92	940,8	157	0,0	0,4	SE
08.00 - 09.00	14,8	71	941,1	413	0,0	0,3	ESE
09.00 - 10.00	15,8	53	941,4	264	0,0	0,7	ENE
10.00 - 11.00	13,6	66	942,4	114	0,2	0,7	ENE
11.00 - 12.00	12,7	77	943,3	180	0,2	0,5	E
12.00 - 13.00	15,3	69	943,4	485	0,0	0,5	NNE
13.00 - 14.00	14,4	64	943,8	287	0,0	1,5	NE
14.00 - 15.00	14,8	62	944,3	243	0,0	1,1	NE
15.00 - 16.00	14,4	60	944,9	139	0,0	1,0	NE
16.00 - 17.00	13,6	61	945,7	67	0,0	1,3	NE
17.00 - 18.00	12,8	65	946,1	19	0,0	0,7	NE
18.00 - 19.00	11,9	71	946,5	0	0,0	0,0	---
19.00 - 20.00	10,0	82	947,2	0	0,0	0,0	---
20.00 - 21.00	9,6	86	947,3	0	0,0	0,0	---
21.00 - 22.00	8,6	90	947,5	0	0,0	0,4	SW
22.00 - 23.00	8,2	91	947,8	0	0,0	0,8	SSE
23.00 - 24.00	7,2	92	948,0	0	0,0	0,6	S
Minimo	**7,2**	**53**	**939,7**	**0**	**0,0**	**0,0**	
Media (*)	**11,5**	**80**	**943,4**	**100**	**0,4**	**0,5**	
Massimo	**15,8**	**96**	**948,0**	**485**	**0,2**	**1,5**	

(*): Per le precipitazioni è da considerarsi la somma di mm di acqua nelle 24 ore.

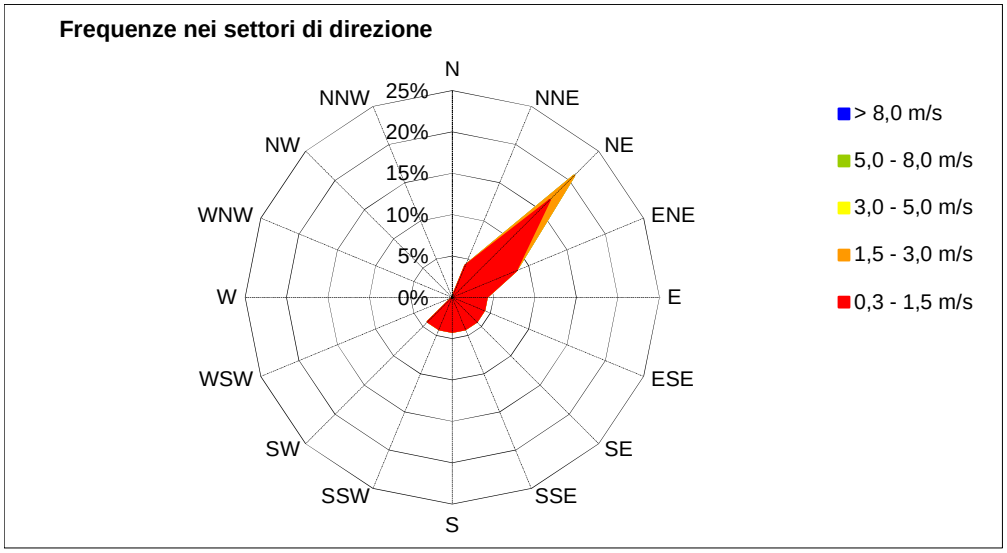

Percentuale frequenza calma di vento: 38%

Documento con firma digitale del relatore responsabile ai sensi della normativa vigente.
Il documento non può essere riprodotto parzialmente salvo approvazione scritta del laboratorio.

PARAMETRI METEOROLOGICI

Valori medi orari

Giovedì 21 Settembre 2017 – Via della Stazione – Quadri (CH)

Ora	Temperatura	Umidità Rel.	Pressione	Rad. Incidente	Precipitazioni	Vel. Vento	Dir. Vento
	°C	%	hPa	W/m^2	mm	m/s	Settore
00.00 - 01.00	7,2	93	948,2	0	0,0	0,5	S
01.00 - 02.00	6,0	94	948,3	0	0,0	0,6	S
02.00 - 03.00	5,9	93	948,2	0	0,0	0,8	S
03.00 - 04.00	5,7	93	948,2	0	0,0	0,8	SSE
04.00 - 05.00	5,1	93	948,2	0	0,0	0,7	S
05.00 - 06.00	4,9	93	948,3	0	0,0	0,9	SSE
06.00 - 07.00	5,1	93	948,3	20	0,0	0,3	SSE
07.00 - 08.00	8,3	89	948,5	249	0,0	0,5	SE
08.00 - 09.00	15,1	55	948,9	502	0,0	1,1	SE
09.00 - 10.00	19,2	36	949,2	659	0,0	0,5	E
10.00 - 11.00	20,6	29	949,4	759	0,0	1,0	NE
11.00 - 12.00	20,9	28	949,5	855	0,0	0,8	NE
12.00 - 13.00	20,2	31	949,4	581	0,0	0,6	NE
13.00 - 14.00	18,1	36	949,2	344	0,0	0,4	NNE
14.00 - 15.00	17,8	39	948,8	216	0,0	0,6	ENE
15.00 - 16.00	16,9	47	948,8	134	0,0	0,6	ENE
16.00 - 17.00	15,7	58	948,9	68	0,0	0,0	---
17.00 - 18.00	13,3	72	948,9	12	0,0	0,0	---
18.00 - 19.00	10,3	84	949,4	0	0,0	0,4	WNW
19.00 - 20.00	9,1	89	950,0	0	0,0	0,0	---
20.00 - 21.00	8,3	92	950,2	0	0,0	0,0	---
21.00 - 22.00	7,6	93	950,1	0	0,0	0,0	---
22.00 - 23.00	7,6	94	950,1	0	0,0	0,0	---
23.00 - 24.00	8,0	93	950,1	0	0,0	0,4	W
Minimo	**4,9**	**28**	**948,2**	**0**	**0,0**	**0,0**	
Media (*)	**11,5**	**72**	**949,0**	**183**	**0,0**	**0,5**	
Massimo	**20,9**	**94**	**950,2**	**855**	**0,0**	**1,1**	

(*): Per le precipitazioni è da considerarsi la somma di mm di acqua nelle 24 ore.

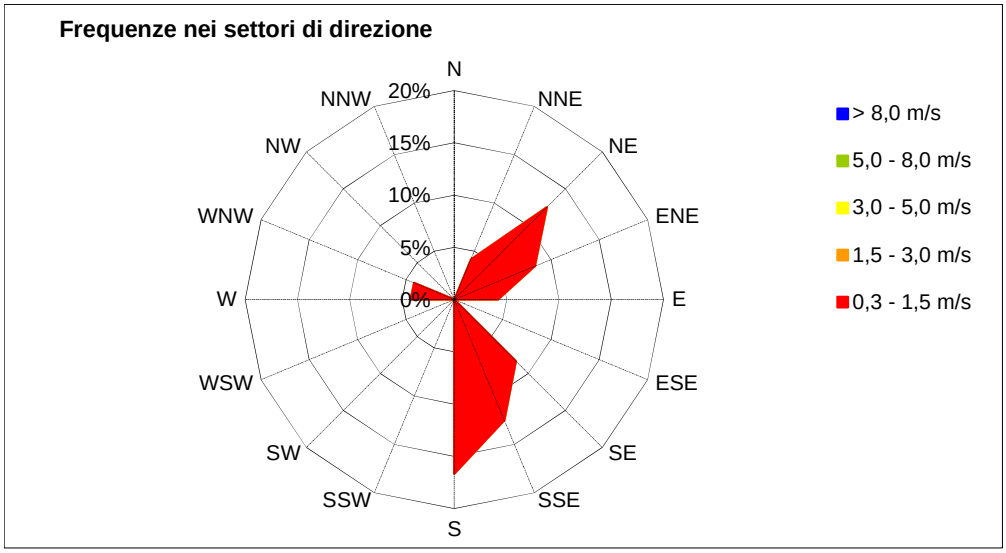

Percentuale frequenza calma di vento: 25%

Documento con firma digitale del relatore responsabile ai sensi della normativa vigente.
Il documento non può essere riprodotto parzialmente salvo approvazione scritta del laboratorio.

PARAMETRI METEOROLOGICI

Valori medi orari

Venerdì 22 Settembre 2017 – Via della Stazione – Quadri (CH)

Ora	Temperatura	Umidità Rel.	Pressione	Rad. Incidente	Precipitazioni	Vel. Vento	Dir. Vento
	°C	%	hPa	W/m^2	mm	m/s	Settore
00.00 - 01.00	7,7	89	950,2	0	0,0	0,6	W
01.00 - 02.00	7,2	87	950,2	0	0,0	0,7	SW
02.00 - 03.00	6,9	86	950,1	0	0,0	0,5	SW
03.00 - 04.00	6,8	84	950,1	0	0,0	0,5	WSW
04.00 - 05.00	6,2	85	950,1	0	0,0	0,3	WSW
05.00 - 06.00	6,2	86	950,2	0	0,0	0,5	W
06.00 - 07.00	6,3	85	950,6	18	0,0	0,7	W
07.00 - 08.00	9,8	74	950,6	240	0,0	0,8	S
08.00 - 09.00	15,6	52	951,0	498	0,0	1,4	SSE
09.00 - 10.00	19,6	39	951,2	651	0,0	1,1	ESE
10.00 - 11.00	23,1	28	951,3	749	0,0	0,4	E
11.00 - 12.00	23,7	27	951,3	792	0,0	0,0	---
12.00 - 13.00	23,2	28	951,3	777	0,0	0,5	NNE
13.00 - 14.00	20,9	30	951,0	607	0,0	0,7	NE
14.00 - 15.00	20,0	37	950,7	53	0,0	0,9	NNE
15.00 - 16.00	19,2	46	950,6	48	0,0	0,8	NE
16.00 - 17.00	17,6	54	950,8	34	0,0	0,4	NNE
17.00 - 18.00	14,5	70	951,0	11	0,0	0,3	WNW
18.00 - 19.00	12,1	80	951,4	0	0,0	0,0	---
19.00 - 20.00	10,8	87	952,1	0	0,0	0,4	WNW
20.00 - 21.00	10,2	91	952,4	0	0,0	0,0	---
21.00 - 22.00	9,8	92	952,6	0	0,0	0,0	---
22.00 - 23.00	10,3	89	952,6	0	0,0	0,5	WSW
23.00 - 24.00	9,9	88	952,6	0	0,0	0,6	W
Minimo	**6,2**	**27**	**950,1**	**0**	**0,0**	**0,0**	
Media (*)	**13,2**	**67**	**951,1**	**187**	**0,0**	**0,5**	
Massimo	**23,7**	**92**	**952,6**	**792**	**0,0**	**1,4**	

(*): Per le precipitazioni è da considerarsi la somma di mm di acqua nelle 24 ore.

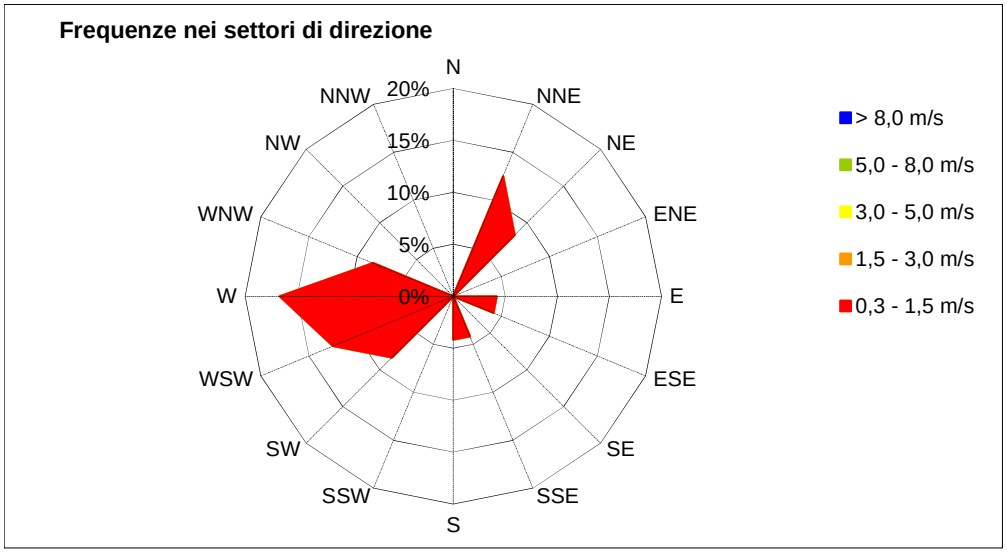

Percentuale frequenza calma di vento: 17%

Documento con firma digitale del relatore responsabile ai sensi della normativa vigente.
Il documento non può essere riprodotto parzialmente salvo approvazione scritta del laboratorio.

PARAMETRI METEOROLOGICI

Valori medi orari

Sabato 23 Settembre 2017 – Via della Stazione – Quadri (CH)

Ora	Temperatura	Umidità Rel.	Pressione	Rad. Incidente	Precipitazioni	Vel. Vento	Dir. Vento
	°C	%	hPa	W/m^2	mm	m/s	Settore
00.00 - 01.00	9,6	88	952,5	0	0,0	0,6	WNW
01.00 - 02.00	9,3	89	952,4	0	0,0	0,7	W
02.00 - 03.00	8,9	88	952,1	0	0,0	0,4	NW
03.00 - 04.00	8,0	90	951,9	0	0,0	0,0	---
04.00 - 05.00	7,6	91	951,6	0	0,0	0,0	---
05.00 - 06.00	7,4	92	951,6	0	0,0	0,3	W
06.00 - 07.00	8,0	90	951,7	18	0,0	0,7	W
07.00 - 08.00	11,0	78	951,7	224	0,0	0,7	S
08.00 - 09.00	16,4	56	951,9	481	0,0	1,4	SSE
09.00 - 10.00	20,9	44	951,9	634	0,0	1,0	SSE
10.00 - 11.00	23,1	35	951,7	738	0,0	1,1	SE
11.00 - 12.00	24,0	29	951,4	783	0,0	1,3	SSE
12.00 - 13.00	23,9	28	951,4	758	0,0	0,6	SSE
13.00 - 14.00	21,8	31	951,0	566	0,0	0,6	S
14.00 - 15.00	21,0	34	950,5	215	0,0	0,6	S
15.00 - 16.00	19,9	41	950,0	166	0,0	0,4	SSE
16.00 - 17.00	18,8	50	950,1	102	0,0	0,4	S
17.00 - 18.00	16,8	60	950,2	29	0,0	0,0	---
18.00 - 19.00	14,4	70	950,3	0	0,0	0,6	WNW
19.00 - 20.00	13,2	73	950,6	0	0,0	0,5	WNW
20.00 - 21.00	11,7	78	950,7	0	0,0	0,5	WNW
21.00 - 22.00	11,0	83	950,7	0	0,0	0,4	WSW
22.00 - 23.00	10,3	85	950,5	0	0,0	0,0	---
23.00 - 24.00	9,7	88	950,2	0	0,0	0,0	---
Minimo	**7,4**	**28**	**950,0**	**0**	**0,0**	**0,0**	
Media (*)	**14,4**	**66**	**951,2**	**196**	**0,0**	**0,5**	
Massimo	**24,0**	**92**	**952,5**	**783**	**0,0**	**1,4**	

(*): Per le precipitazioni è da considerarsi la somma di mm di acqua nelle 24 ore.

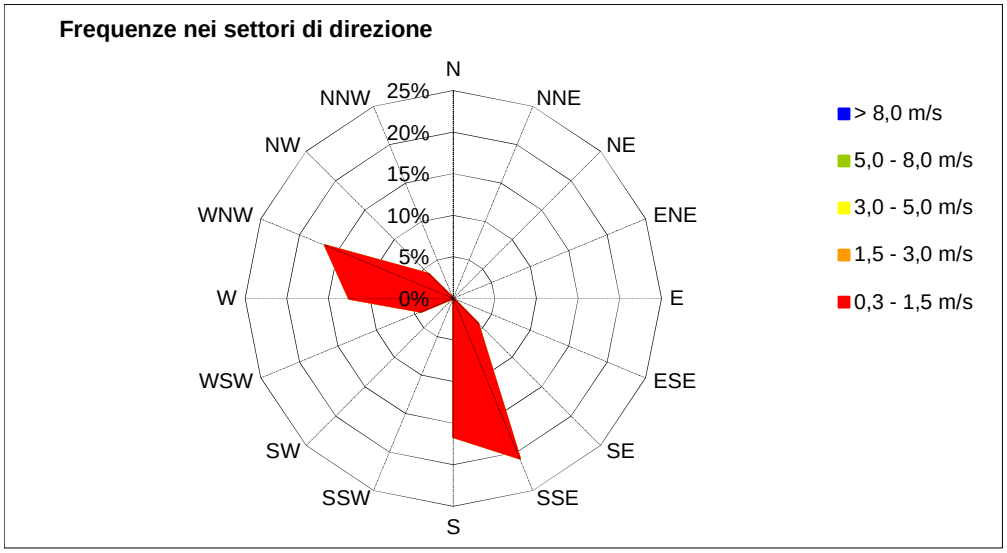

Percentuale frequenza calma di vento: 21%

Documento con firma digitale del relatore responsabile ai sensi della normativa vigente.
Il documento non può essere riprodotto parzialmente salvo approvazione scritta del laboratorio.

PARAMETRI METEOROLOGICI

Valori medi orari

Domenica 24 Settembre 2017 – Via della Stazione – Quadri (CH)

Ora	Temperatura	Umidità Rel.	Pressione	Rad. Incidente	Precipitazioni	Vel. Vento	Dir. Vento
	°C	%	hPa	W/m^2	mm	m/s	Settore
00.00 - 01.00	9,0	90	950,1	0	0,0	0,0	---
01.00 - 02.00	8,7	92	949,7	0	0,0	0,0	---
02.00 - 03.00	9,7	91	949,4	0	0,0	0,0	---
03.00 - 04.00	9,8	88	949,1	0	0,0	0,0	---
04.00 - 05.00	9,2	89	948,8	0	0,0	0,3	SSW
05.00 - 06.00	8,5	91	948,4	0	0,0	0,8	SSE
06.00 - 07.00	8,3	92	948,6	19	0,0	0,8	SSE
07.00 - 08.00	10,7	89	948,6	186	0,0	0,7	SSE
08.00 - 09.00	16,7	64	948,8	465	0,0	1,0	SE
09.00 - 10.00	21,0	48	948,6	623	0,0	0,6	E
10.00 - 11.00	23,0	38	948,3	715	0,0	0,9	NE
11.00 - 12.00	22,6	39	948,1	693	0,0	0,9	NE
12.00 - 13.00	22,2	39	947,8	603	0,0	0,7	ENE
13.00 - 14.00	21,0	45	947,4	538	0,0	0,6	NE
14.00 - 15.00	20,3	53	947,1	216	0,0	0,8	NNE
15.00 - 16.00	19,1	64	947,0	133	0,0	0,8	N
16.00 - 17.00	17,5	80	946,7	100	0,2	0,0	---
17.00 - 18.00	16,3	87	946,8	14	0,0	0,0	---
18.00 - 19.00	14,9	91	947,1	0	0,0	0,0	---
19.00 - 20.00	14,5	92	947,6	0	0,0	0,7	NE
20.00 - 21.00	13,1	92	948,5	0	1,0	0,7	NNW
21.00 - 22.00	12,4	95	948,7	0	1,8	0,0	---
22.00 - 23.00	12,0	97	948,2	0	0,0	0,0	---
23.00 - 24.00	11,6	98	947,9	0	0,0	0,0	---
Minimo	**8,3**	**38**	**946,7**	**0**	**0,0**	**0,0**	
Media (*)	**14,7**	**77**	**948,2**	**179**	**3,0**	**0,4**	
Massimo	**23,0**	**98**	**950,1**	**715**	**1,8**	**1,0**	

(*): Per le precipitazioni è da considerarsi la somma di mm di acqua nelle 24 ore.

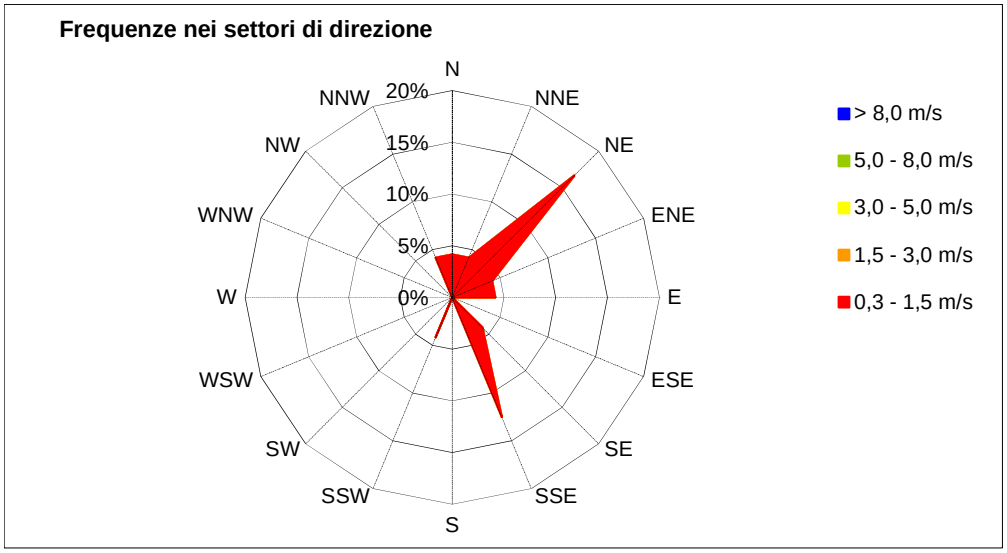

Percentuale frequenza calma di vento: 42%

Documento con firma digitale del relatore responsabile ai sensi della normativa vigente.
Il documento non può essere riprodotto parzialmente salvo approvazione scritta del laboratorio.

PARAMETRI METEOROLOGICI

Valori medi orari

Lunedì 25 Settembre 2017 – Via della Stazione – Quadri (CH)

Ora	Temperatura	Umidità Rel.	Pressione	Rad. Incidente	Precipitazioni	Vel. Vento	Dir. Vento
	°C	%	hPa	W/m^2	mm	m/s	Settore
00.00 - 01.00	11,5	98	947,7	0	0,0	0,0	---
01.00 - 02.00	11,2	98	947,4	0	0,0	0,0	---
02.00 - 03.00	11,0	99	946,9	0	0,0	0,0	---
03.00 - 04.00	10,2	99	946,6	0	0,0	0,0	---
04.00 - 05.00	9,4	100	946,6	0	0,0	0,0	---
05.00 - 06.00	9,7	100	946,5	0	0,0	0,3	SSW
06.00 - 07.00	10,3	100	946,7	18	0,0	0,5	SSE
07.00 - 08.00	11,1	100	946,9	70	0,0	0,6	SSE
08.00 - 09.00	13,0	100	946,9	223	0,0	0,0	---
09.00 - 10.00	15,9	87	946,8	349	0,0	0,6	NNE
10.00 - 11.00	16,8	76	946,8	429	0,0	0,9	ENE
11.00 - 12.00	17,2	72	946,8	384	0,0	0,8	NNE
12.00 - 13.00	15,7	77	946,9	84	0,0	0,7	N
13.00 - 14.00	16,0	75	946,9	186	0,0	0,5	NNE
14.00 - 15.00	16,3	74	946,9	153	0,0	0,7	NE
15.00 - 16.00	15,0	82	947,1	54	0,0	0,7	NE
16.00 - 17.00	14,8	82	947,5	58	0,0	0,6	NE
17.00 - 18.00	14,2	83	948,0	12	0,0	0,0	---
18.00 - 19.00	13,5	89	948,3	0	0,0	0,0	---
19.00 - 20.00	13,1	93	948,9	0	0,6	0,0	---
20.00 - 21.00	12,9	96	949,1	0	0,0	0,0	---
21.00 - 22.00	12,7	97	949,0	0	0,0	0,0	---
22.00 - 23.00	12,2	98	948,8	0	0,0	0,0	---
23.00 - 24.00	11,0	98	948,8	0	0,0	0,0	---
Minimo	**9,4**	**72**	**946,5**	**0**	**0,0**	**0,0**	
Media (*)	**13,1**	**91**	**947,5**	**84**	**0,6**	**0,3**	
Massimo	**17,2**	**100**	**949,1**	**429**	**0,6**	**0,9**	

(*): Per le precipitazioni è da considerarsi la somma di mm di acqua nelle 24 ore.

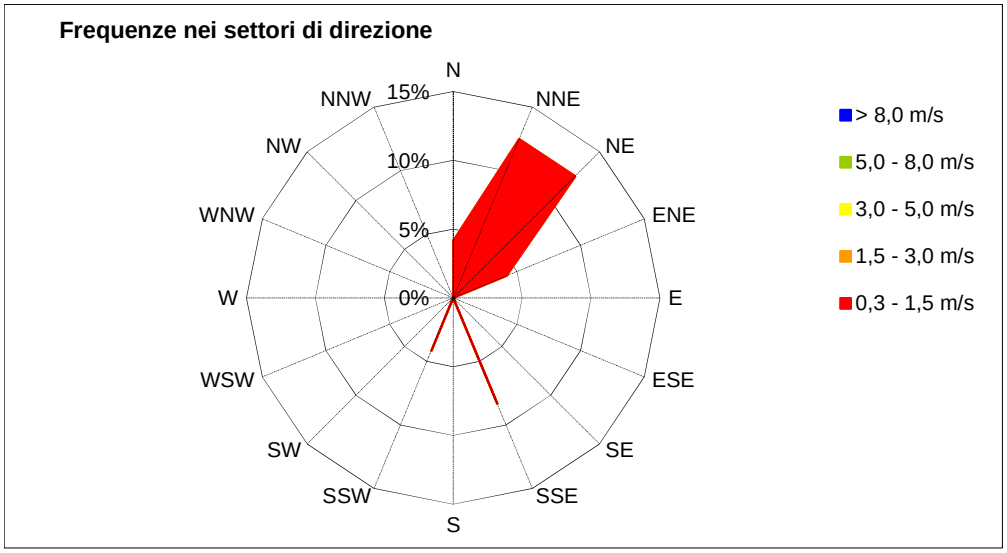

Percentuale frequenza calma di vento: 54%

Documento con firma digitale del relatore responsabile ai sensi della normativa vigente.
Il documento non può essere riprodotto parzialmente salvo approvazione scritta del laboratorio.

PARAMETRI METEOROLOGICI

Valori medi orari

Martedì 26 Settembre 2017 – Via della Stazione – Quadri (CH)

Ora	Temperatura	Umidità Rel.	Pressione	Rad. Incidente	Precipitazioni	Vel. Vento	Dir. Vento
	°C	%	hPa	W/m^2	mm	m/s	Settore
00.00 - 01.00	9,6	98	948,9	0	0,0	0,0	---
01.00 - 02.00	8,7	98	948,9	0	0,0	0,5	S
02.00 - 03.00	8,5	98	948,5	0	0,0	0,6	S
03.00 - 04.00	8,1	99	948,4	0	0,0	0,4	S
04.00 - 05.00	7,6	99	948,2	0	0,0	0,6	S
05.00 - 06.00	7,3	99	948,1	0	0,0	0,3	S
06.00 - 07.00	7,2	99	948,5	16	0,2	0,0	---
07.00 - 08.00	9,4	100	948,3	165	0,0	0,5	S
08.00 - 09.00	15,1	82	948,6	455	0,0	1,0	ESE
09.00 - 10.00	18,9	59	948,8	630	0,0	0,6	ENE
10.00 - 11.00	20,4	53	949,2	769	0,0	1,1	E
11.00 - 12.00	19,2	59	949,5	503	0,0	0,7	NE
12.00 - 13.00	16,9	69	949,4	135	0,0	0,7	N
13.00 - 14.00	15,7	80	949,1	75	5,0	0,0	---
14.00 - 15.00	14,5	93	949,1	157	2,8	0,0	---
15.00 - 16.00	15,0	94	949,0	113	0,2	0,5	N
16.00 - 17.00	14,1	95	949,2	33	0,0	0,4	NNE
17.00 - 18.00	13,5	96	949,7	6	0,0	0,0	---
18.00 - 19.00	13,3	97	949,9	0	0,0	0,0	---
19.00 - 20.00	13,2	98	950,6	0	0,0	0,0	---
20.00 - 21.00	12,2	98	950,9	0	0,0	0,0	---
21.00 - 22.00	11,9	99	951,1	0	0,0	0,0	---
22.00 - 23.00	11,9	100	951,2	0	0,0	0,0	---
23.00 - 24.00	11,4	100	951,0	0	0,0	0,0	---
Minimo	**7,2**	**53**	**948,1**	**0**	**0,0**	**0,0**	
Media (*)	**12,7**	**90**	**949,3**	**127**	**8,2**	**0,3**	
Massimo	**20,4**	**100**	**951,2**	**769**	**5,0**	**1,1**	

(*): Per le precipitazioni è da considerarsi la somma di mm di acqua nelle 24 ore.

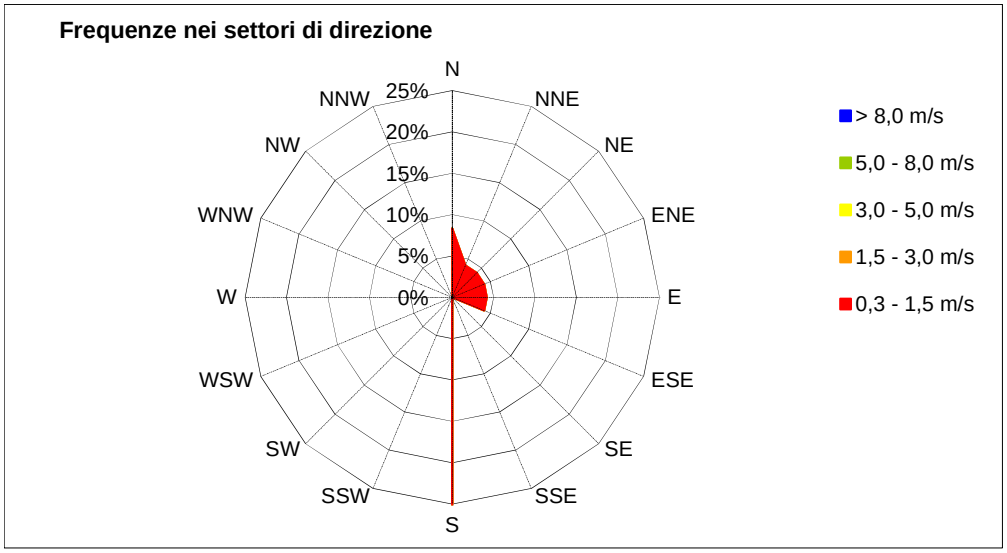

Percentuale frequenza calma di vento: 46%

Documento con firma digitale del relatore responsabile ai sensi della normativa vigente.
Il documento non può essere riprodotto parzialmente salvo approvazione scritta del laboratorio.

PARAMETRI METEOROLOGICI

Valori medi orari

Mercoledì 27 Settembre 2017 – Via della Stazione – Quadri (CH)

Ora	Temperatura	Umidità Rel.	Pressione	Rad. Incidente	Precipitazioni	Vel. Vento	Dir. Vento
	°C	%	hPa	W/m^2	mm	m/s	Settore
00.00 - 01.00	10,3	100	951,0	0	0,0	0,0	---
01.00 - 02.00	9,2	100	950,8	0	0,0	0,0	---
02.00 - 03.00	8,3	100	950,7	0	0,0	0,0	---
03.00 - 04.00	7,9	100	950,6	0	0,0	0,3	SW
04.00 - 05.00	7,4	100	950,5	0	0,0	0,4	SSW
05.00 - 06.00	7,0	100	950,7	0	0,0	0,6	S
06.00 - 07.00	7,0	100	951,0	21	0,0	0,8	S
07.00 - 08.00	9,0	100	951,1	159	0,0	0,7	S
08.00 - 09.00	15,3	90	951,6	416	0,0	0,4	E
09.00 - 10.00	19,0	66	951,8	593	0,0	0,4	NE
10.00 - 11.00	20,3	58	952,0	729	0,0	0,6	E
11.00 - 12.00	20,2	56	952,0	708	0,0	1,0	ENE
12.00 - 13.00	19,8	57	951,9	543	0,0	0,6	ENE
13.00 - 14.00	18,7	62	951,8	413	0,0	0,8	NE
14.00 - 15.00	17,7	71	951,7	148	0,0	0,9	NNE
15.00 - 16.00	17,1	75	951,6	112	0,0	0,7	NE
16.00 - 17.00	16,5	79	951,6	70	0,0	0,7	NNE
17.00 - 18.00	15,8	83	951,9	19	0,0	0,8	NNE
18.00 - 19.00	14,8	87	952,3	0	0,0	0,0	---
19.00 - 20.00	13,2	92	952,7	0	0,0	0,0	---
20.00 - 21.00	12,7	95	952,9	0	0,0	0,0	---
21.00 - 22.00	11,0	96	953,2	0	0,0	0,0	---
22.00 - 23.00	10,0	96	953,4	0	0,0	0,3	WNW
23.00 - 24.00	9,4	97	953,6	0	0,0	0,0	---
Minimo	**7,0**	**56**	**950,5**	**0**	**0,0**	**0,0**	
Media (*)	**13,2**	**86**	**951,8**	**164**	**0,0**	**0,4**	
Massimo	**20,3**	**100**	**953,6**	**729**	**0,0**	**1,0**	

(*): Per le precipitazioni è da considerarsi la somma di mm di acqua nelle 24 ore.

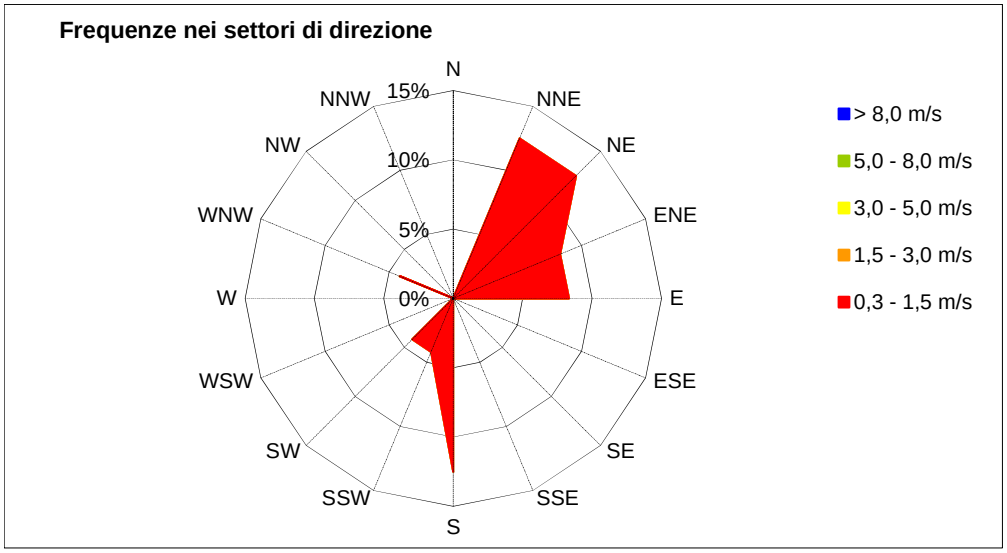

Percentuale frequenza calma di vento: 33%

Documento con firma digitale del relatore responsabile ai sensi della normativa vigente.
Il documento non può essere riprodotto parzialmente salvo approvazione scritta del laboratorio.

PARAMETRI METEOROLOGICI

Valori medi orari

Giovedì 28 Settembre 2017 – Via della Stazione – Quadri (CH)

Ora	Temperatura	Umidità Rel.	Pressione	Rad. Incidente	Precipitazioni	Vel. Vento	Dir. Vento
	°C	%	hPa	W/m^2	mm	m/s	Settore
00.00 - 01.00	9,2	97	953,6	0	0,0	0,0	---
01.00 - 02.00	8,6	98	953,6	0	0,0	0,4	SSW
02.00 - 03.00	8,2	98	953,3	0	0,0	0,6	S
03.00 - 04.00	8,0	98	953,1	0	0,0	0,6	S
04.00 - 05.00	7,7	98	953,2	0	0,0	0,8	S
05.00 - 06.00	7,5	98	953,1	0	0,0	0,9	S
06.00 - 07.00	8,2	99	953,3	24	0,0	0,7	S
07.00 - 08.00	9,7	99	953,6	96	0,0	0,5	S
08.00 - 09.00	13,9	94	953,8	271	0,0	0,0	---
09.00 - 10.00	18,4	69	953,7	390	0,0	0,0	---
10.00 - 11.00	20,0	60	953,7	576	0,0	0,8	ENE
11.00 - 12.00	18,8	63	953,9	385	0,0	1,0	NE
12.00 - 13.00	18,6	64	953,6	319	0,0	0,9	ENE
13.00 - 14.00	18,2	66	953,3	234	0,0	1,0	N
14.00 - 15.00	17,4	72	953,2	144	0,0	0,9	NNE
15.00 - 16.00	16,6	74	953,2	104	0,2	0,7	NNE
16.00 - 17.00	16,2	77	953,4	40	0,0	0,6	NE
17.00 - 18.00	15,5	79	953,7	8	0,0	0,8	NE
18.00 - 19.00	14,6	81	954,1	0	0,0	0,0	---
19.00 - 20.00	13,4	88	954,4	0	0,0	0,0	---
20.00 - 21.00	13,7	89	954,6	0	0,0	0,0	---
21.00 - 22.00	13,9	87	954,5	0	0,0	0,0	---
22.00 - 23.00	13,5	90	954,3	0	0,0	0,0	---
23.00 - 24.00	13,0	92	954,0	0	0,0	0,0	---
Minimo	**7,5**	**60**	**953,1**	**0**	**0,0**	**0,0**	
Media (*)	**13,5**	**85**	**953,7**	**108**	**0,2**	**0,5**	
Massimo	**20,0**	**99**	**954,6**	**576**	**0,2**	**1,0**	

(*): Per le precipitazioni è da considerarsi la somma di mm di acqua nelle 24 ore.

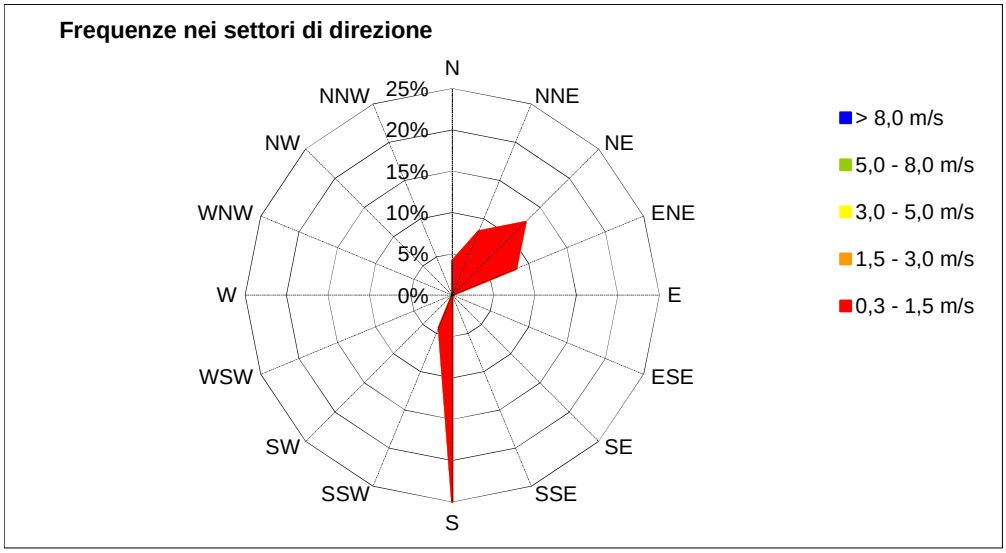

Percentuale frequenza calma di vento: 38%

Documento con firma digitale del relatore responsabile ai sensi della normativa vigente.
Il documento non può essere riprodotto parzialmente salvo approvazione scritta del laboratorio.

PARAMETRI METEOROLOGICI

Andamento delle medie orarie della Pressione Atmosferica e delle Precipitazioni

Venerdì 01 Settembre 2017 ÷ Giovedì 28 Settembre 2017 – Via della Stazione – Quadri (CH)

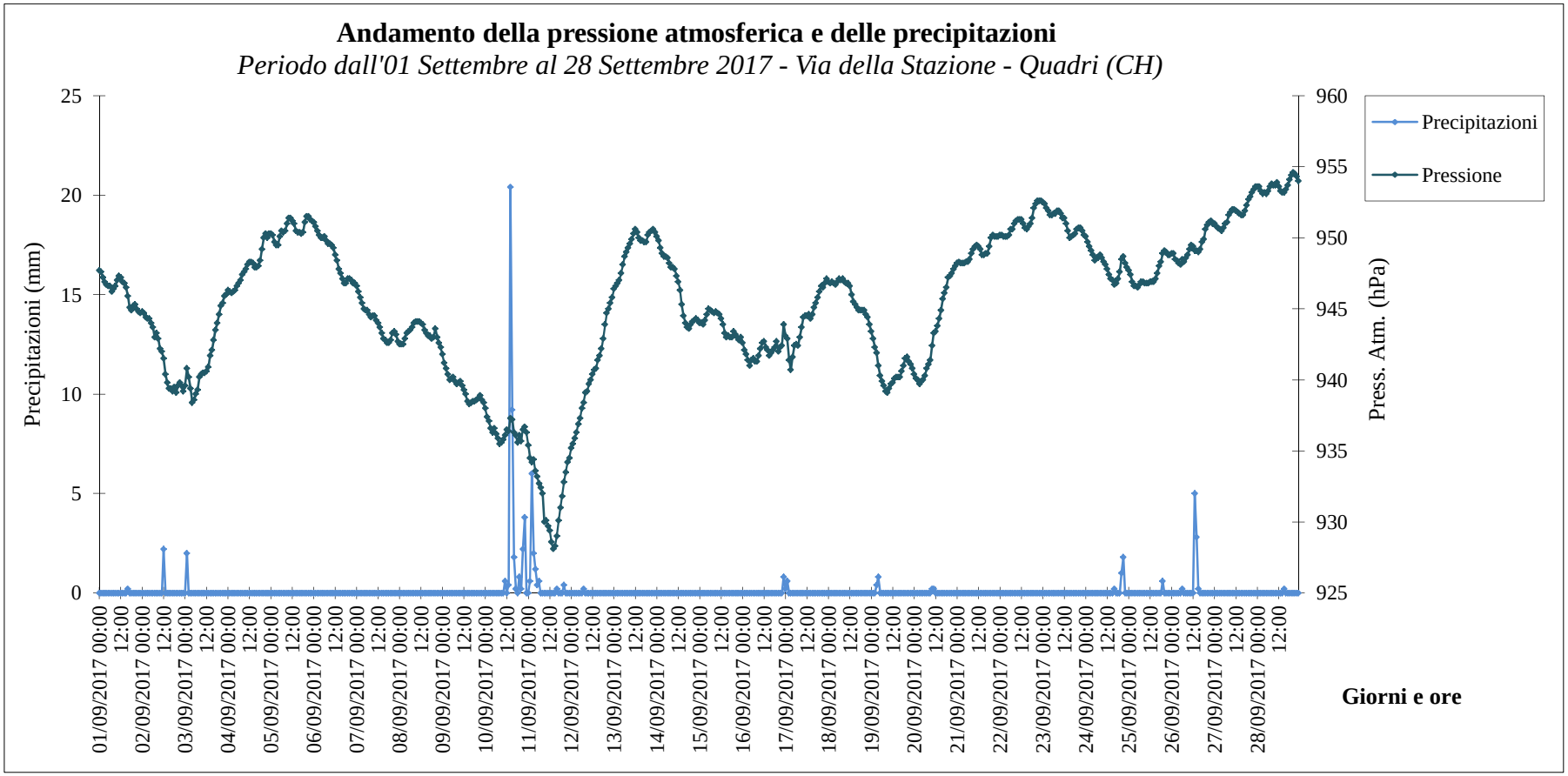

Documento con firma digitale del relatore responsabile ai sensi della normativa vigente.
Il documento non può essere riprodotto parzialmente salvo approvazione scritta del laboratorio.

PARAMETRI METEOROLOGICI

Andamento delle medie orarie della Temperatura Ambiente e della Radiazione Solare

Venerdì 01 Settembre 2017 ÷ Giovedì 28 Settembre 2017 – Via della Stazione – Quadri (CH)

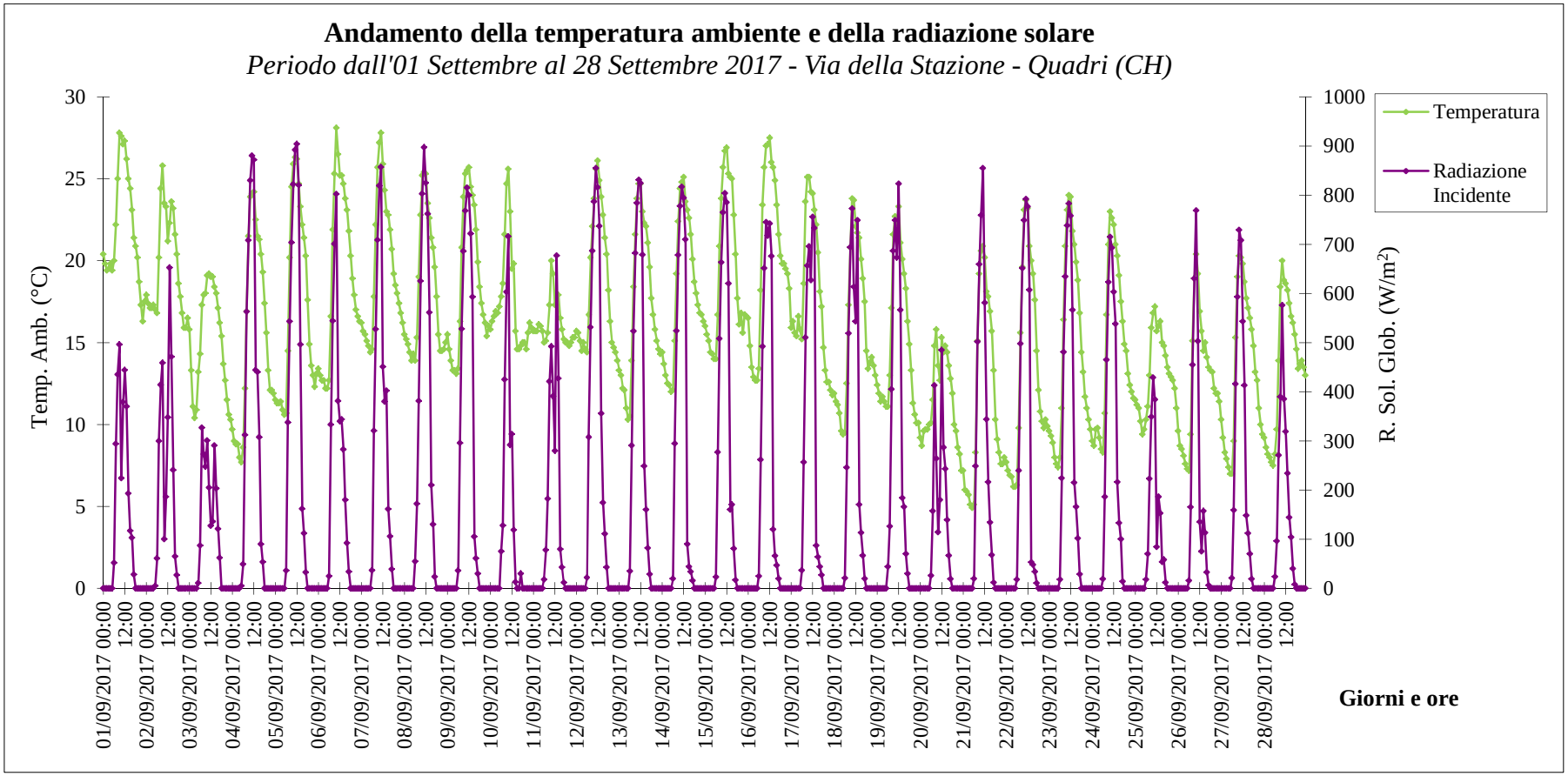

Documento con firma digitale del relatore responsabile ai sensi della normativa vigente.
Il documento non può essere riprodotto parzialmente salvo approvazione scritta del laboratorio.

PARAMETRI METEOROLOGICI

Andamento delle medie orarie dell'Umidità Relativa e della Temperatura Ambiente

Venerdì 01 Settembre 2017 ÷ Giovedì 28 Settembre 2017 – Via della Stazione – Quadri (CH)

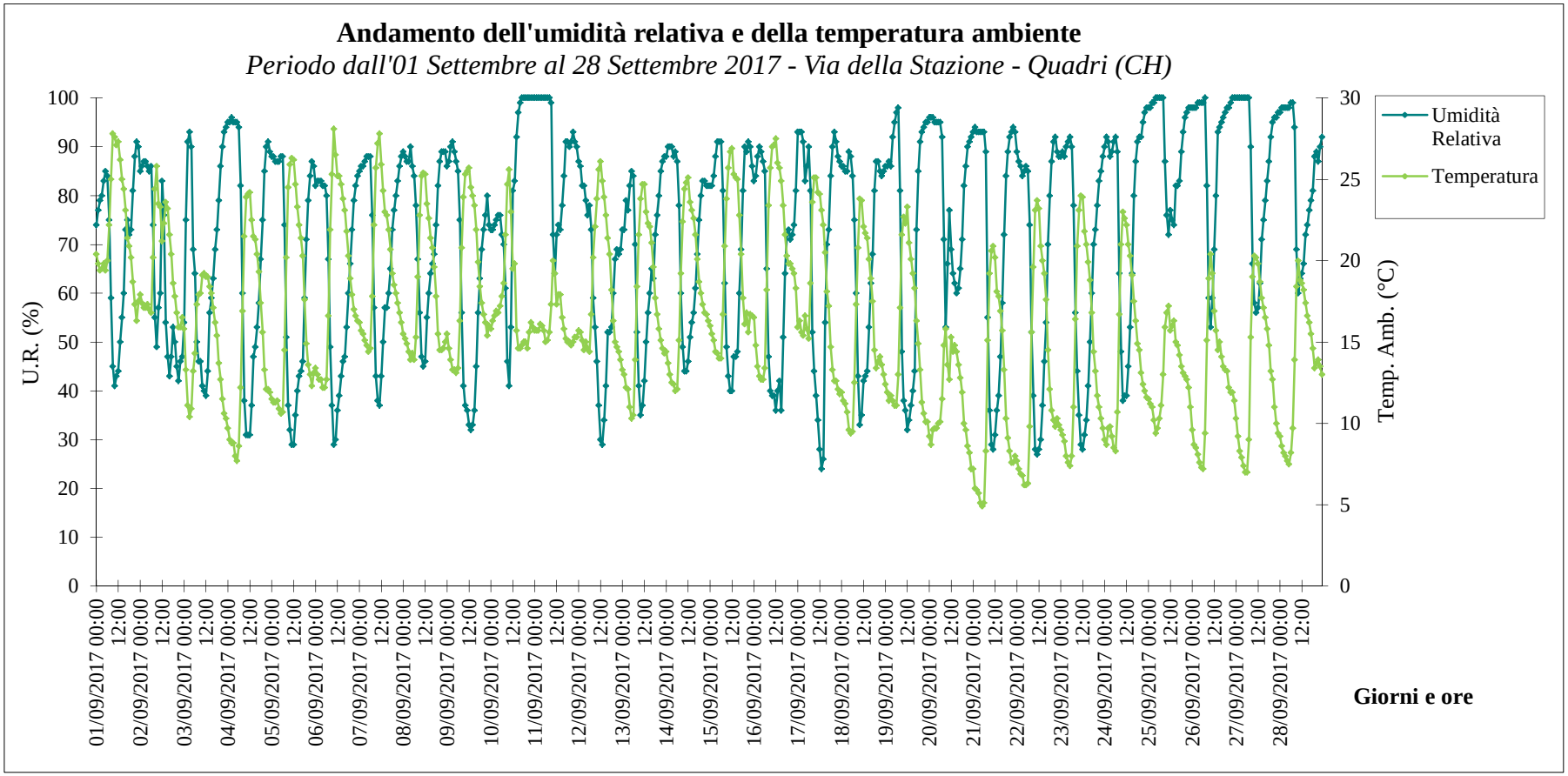

Documento con firma digitale del relatore responsabile ai sensi della normativa vigente.
Il documento non può essere riprodotto parzialmente salvo approvazione scritta del laboratorio.

PARAMETRI METEOROLOGICI

Andamento delle medie orarie della Velocità del Vento

Venerdì 01 Settembre 2017 ÷ Giovedì 28 Settembre 2017 – Via della Stazione – Quadri (CH)

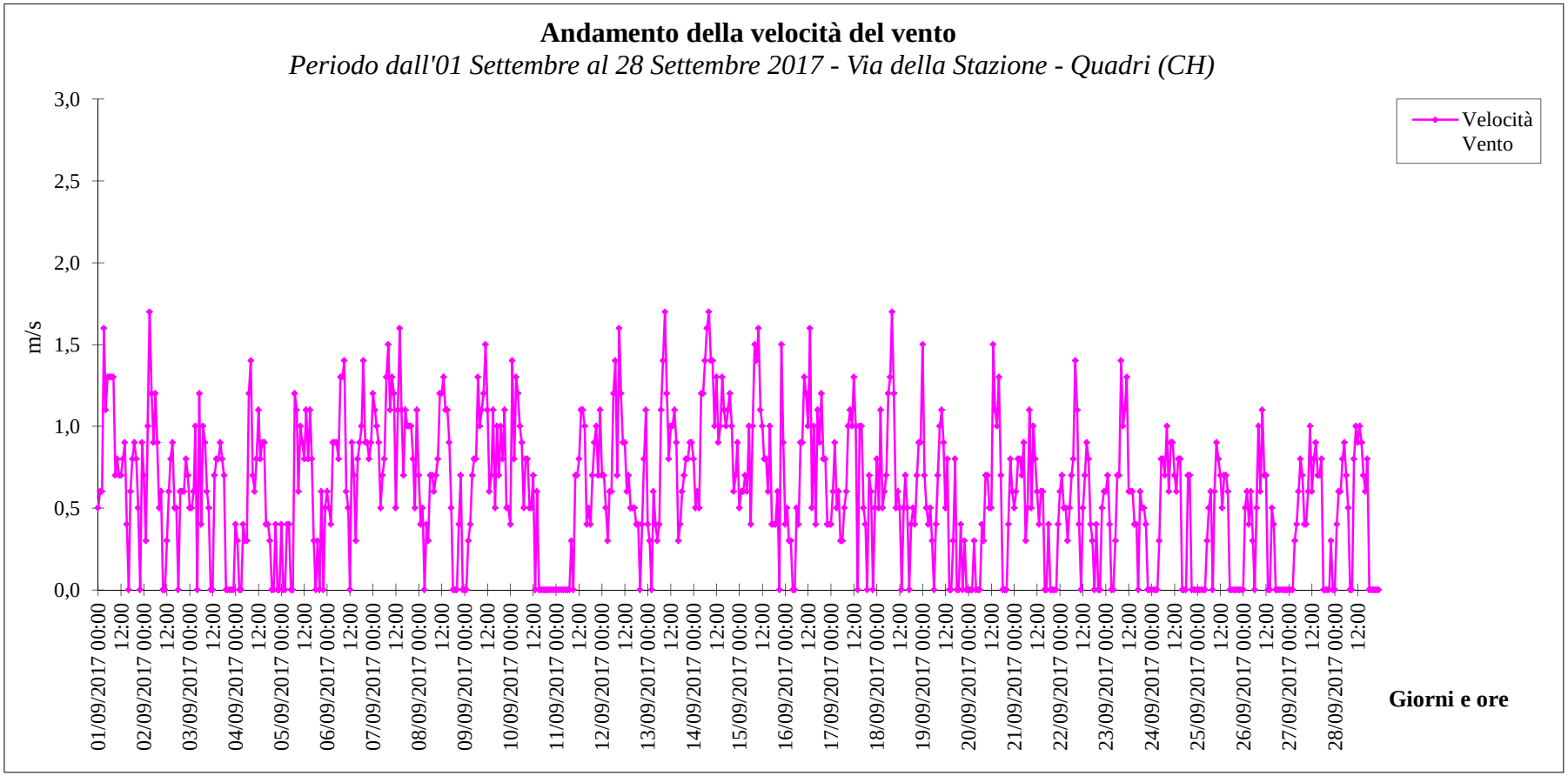

Documento con firma digitale del relatore responsabile ai sensi della normativa vigente.
Il documento non può essere riprodotto parzialmente salvo approvazione scritta del laboratorio.

PARAMETRI METEOROLOGICI

Rosa dei venti complessiva

Venerdì 01 Settembre 2017 ÷ Giovedì 28 Settembre 2017 – Via della Stazione – Quadri (CH)

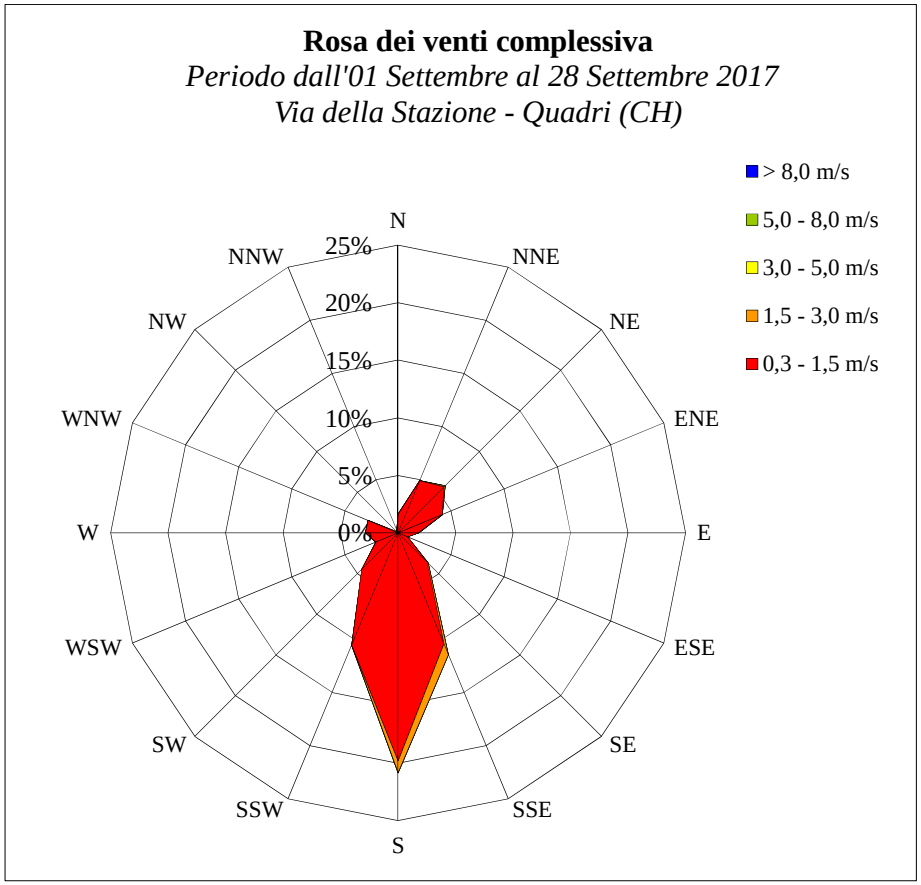

Periodi di calma di vento (velocità inferiore a 0,3 m/s): 22% del tempo complessivo.

Documento con firma digitale del relatore responsabile ai sensi della normativa vigente.
Il documento non può essere riprodotto parzialmente salvo approvazione scritta del laboratorio.

anas

Direzione Progettazione e Realizzazione Lavori

S.S. 652 "FONDOVALLE SANGRO"

LAVORI DI COSTRUZIONE DEL TRATTO COMPRESO TRA LA STAZIONE DI GAMBERALE E LA STAZIONE DI CIVITALUPARELLA

2° LOTTO – 2° STRALCIO – 2° TRATTO

MONITORAGGIO AMBIENTALE

IL SOGGETTO ESECUTORE DELLE ATTIVITÀ DI MONITORAGGIO AMBIENTALE ANTE OPERA

AGRICONSULTING

DIMMS CONTROL

IL RESPONSABILE U.O. AMBIENTE:

Arch. Giovanni MAGARÒ

VISTO: IL RESPONSABILE DEL PROCEDIMENTO:

Ing. Francesco RUOCCO

MONITORAGGIO AMBIENTALE FASE ANTE OPERA

ACQUE, SUOLO, RUMORE, ATMOSFERA

Schede di Rilievo n° 2 – lug–set

CODICE PROGETTO			NOME FILE	REVISIONE	SCALA:
PROGETTO	LIV. PROG.	N. PROG.	T00_MO_02_MOA_SC_03_A.DWG		
DPAQ01	E	1601	CODICE ELAB. T00MO02MOASC03	A	–

REV.	DESCRIZIONE	DATA	REDATTO	VERIFICATO	APPROVATO
C					
B					
A	EMISSIONE	OTT 2017	–	–	–

SCHEDE RILIEVO/CAMPIONAMENTO

ACQUE SOTTERRANEE

soglia/limite di legge: Tabella. 1/A e 1/B Allegato 1 alla parte III del DLgs n 152/2006 (Sqa-MA)

CODICE RILIEVO da ASP01 ad ASP07 - Luglio - Agosto - Settembre 2017

id.	Codice Rilievo	Codice stazione	Profondità Rilievo/Misura (min)	Profondità Rilievo/Misura (max)	Unità misura profondità rilievo/misura	fase di monitoraggio	componente monitorata	tipo rilievo/misura	strumentazione	nome analita/parametro	valore analita/parametro	unità di misura analita/parametro	soglia/limite di legge (dell'analita/parametro)	unità di misura soglia/limite di legge	campagna di monitoraggio	data misura	ora (legale) inizio rilievo	ora (legale) fine rilievo	soggetto incaricato	note
1	AST01_04	AST01	25,00	25,00	m	ante operam	acque profonde	livello piezometrico	freatimetro	quota piezometrica	8,42	m			luglio 2017	25/07/2017	10:00	10:10	Dimms srl	
2	AST01_04	AST01	0,00	0,00	m	ante operam	acque profonde	rilievo pluviometrico	plulviometro	dati pulviometrici	0	m			luglio 2017	25/07/2017	10:00	10:10	Dimms srl	
3	AST01_05	AST01	25,00	25,00	m	ante operam	acque profonde	livello piezometrico	freatimetro	quota piezometrica	8,73	m			agosto 2017	31/08/2017	12:00	12:10	Dimms srl	
4	AST01_05	AST01	0,00	0,00	m	ante operam	acque profonde	rilievo pluviometrico	plulviometro	dati pulviometrici	0,00	m			agosto 2017	31/08/2017	12:00	12:10	Dimms srl	
5	AST01_06	AST01	25,00	25,00	m	ante operam	acque profonde	livello piezometrico	freatimetro	quota piezometrica	8,41	m			settembre 2017	29/09/2017	10:30	10:40	Dimms srl	
6	AST01_06	AST01	0,00	0,00	m	ante operam	acque profonde	rilievo pluviometrico	plulviometro	dati pulviometrici	0,00	m			settembre 2017	29/09/2017	10:30	10:40	Dimms srl	
7	AST02_04	AST02	25,00	25,00	m	ante operam	acque profonde	livello piezometrico	freatimetro	quota piezometrica	5,92	m			luglio 2017	25/07/2017	10:30	10:40	Dimms srl	
8	AST02_04	AST02	0,00	0,00	m	ante operam	acque profonde	rilievo pluviometrico	plulviometro	dati pulviometrici	0	m			luglio 2017	25/07/2017	10:30	10:40	Dimms srl	
9	AST02_05	AST02	25,00	25,00	m	ante operam	acque profonde	livello piezometrico	freatimetro	quota piezometrica	6,1	m			agosto 2017	31/08/2017	12:30	12:40	Dimms srl	
10	AST02_05	AST02	0,00	0,00	m	ante operam	acque profonde	rilievo pluviometrico	plulviometro	dati pulviometrici	0,00	m			agosto 2017	31/08/2017	12:30	12:40	Dimms srl	
11	AST02_06	AST02	25,00	25,00	m	ante operam	acque profonde	livello piezometrico	freatimetro	quota piezometrica	5,9	m			settembre 2017	29/09/2017	11:00	11:10	Dimms srl	
12	AST02_06	AST02	0,00	0,00	m	ante operam	acque profonde	rilievo pluviometrico	plulviometro	dati pulviometrici	0,00	m			settembre 2017	29/09/2017	11:00	11:10	Dimms srl	
13	AST03_04	AST03	25,00	25,00	m	ante operam	acque profonde	livello piezometrico	freatimetro	quota piezometrica	6,4	m			luglio 2017	25/07/2017	11:00	11:10	Dimms srl	
14	AST03_04	AST03	0,00	0,00	m	ante operam	acque profonde	rilievo pluviometrico	plulviometro	dati pulviometrici	0	m			luglio 2017	25/07/2017	11:00	11:10	Dimms srl	
15	AST03_05	AST03	25,00	25,00	m	ante operam	acque profonde	livello piezometrico	freatimetro	quota piezometrica	5,53	m			agosto 2017	31/08/2017	13:00	13:10	Dimms srl	
16	AST03_05	AST03	0,00	0,00	m	ante operam	acque profonde	rilievo pluviometrico	plulviometro	dati pulviometrici	0,00	m			agosto 2017	31/08/2017	13:00	13:10	Dimms srl	
17	AST03_06	AST03	25,00	25,00	m	ante operam	acque profonde	livello piezometrico	freatimetro	quota piezometrica	5,57	m			settembre 2017	29/09/2017	11:30	11:40	Dimms srl	
18	AST03_06	AST03	0,00	0,00	m	ante operam	acque profonde	rilievo pluviometrico	plulviometro	dati pulviometrici	0,00	m			settembre 2017	29/09/2017	11:30	11:40	Dimms srl	
19	AST04_04	AST04	25,00	25,00	m	ante operam	acque profonde	livello piezometrico	freatimetro	quota piezometrica	9,89	m			luglio 2017	25/07/2017	12:00	12:10	Dimms srl	
20	AST04_04	AST04	0,00	0,00	m	ante operam	acque profonde	rilievo pluviometrico	plulviometro	dati pulviometrici	0	m			luglio 2017	25/07/2017	12:00	12:10	Dimms srl	
21	AST04_05	AST04	25,00	25,00	m	ante operam	acque profonde	livello piezometrico	freatimetro	quota piezometrica	10,19	m			agosto 2017	31/08/2017	13:30	13:40	Dimms srl	
22	AST04_05	AST04	0,00	0,00	m	ante operam	acque profonde	rilievo pluviometrico	plulviometro	dati pulviometrici	0,00	m			agosto 2017	31/08/2017	13:30	13:40	Dimms srl	
23	AST04_06	AST04	25,00	25,00	m	ante operam	acque profonde	livello piezometrico	freatimetro	quota piezometrica	10,41	m			settembre 2017	29/09/2017	12:05	12:15	Dimms srl	
24	AST04_06	AST04	0,00	0,00	m	ante operam	acque profonde	rilievo pluviometrico	plulviometro	dati pulviometrici	0,00	m			settembre 2017	29/09/2017	12:05	12:15	Dimms srl	
25	AST05_04	AST05	25,00	25,00	m	ante operam	acque profonde	livello piezometrico	freatimetro	quota piezometrica	20,83	m			luglio 2017	25/07/2017	12:30	12:40	Dimms srl	
26	AST05_04	AST05	0,00	0,00	m	ante operam	acque profonde	rilievo pluviometrico	plulviometro	dati pulviometrici	0	m			luglio 2017	25/07/2017	12:30	12:40	Dimms srl	
27	AST05_05	AST05	25,00	25,00	m	ante operam	acque profonde	livello piezometrico	freatimetro	quota piezometrica	20,13	m			agosto 2017	31/08/2017	14:00	14:10	Dimms srl	
28	AST05_05	AST05	0,00	0,00	m	ante operam	acque profonde	rilievo pluviometrico	plulviometro	dati pulviometrici	0,00	m			agosto 2017	31/08/2017	14:00	14:10	Dimms srl	
29	AST05_06	AST05	25,00	25,00	m	ante operam	acque profonde	livello piezometrico	freatimetro	quota piezometrica	21,2	m			settembre 2017	29/09/2017	12:30	12:40	Dimms srl	
30	AST05_06	AST05	0,00	0,00	m	ante operam	acque profonde	rilievo pluviometrico	plulviometro	dati pulviometrici	0,00	m			settembre 2017	29/09/2017	12:30	12:40	Dimms srl	
31	AST06_04	AST06	25,00	25,00	m	ante operam	acque profonde	livello piezometrico	freatimetro	quota piezometrica	9,18	m			luglio 2017	25/07/2017	13:00	13:10	Dimms srl	
32	AST06_04	AST06	0,00	0,00	m	ante operam	acque profonde	rilievo pluviometrico	plulviometro	dati pulviometrici	0	m			luglio 2017	25/07/2017	13:00	13:10	Dimms srl	
33	AST06_05	AST06	25,00	25,00	m	ante operam	acque profonde	livello piezometrico	freatimetro	quota piezometrica	9,92	m			agosto 2017	31/08/2017	14:30	14:40	Dimms srl	
34	AST06_05	AST06	0,00	0,00	m	ante operam	acque profonde	rilievo pluviometrico	plulviometro	dati pulviometrici	0,00	m			agosto 2017	31/08/2017	14:30	14:40	Dimms srl	
35	AST06_06	AST06	25,00	25,00	m	ante operam	acque profonde	livello piezometrico	freatimetro	quota piezometrica	10,41	m			settembre 2017	29/09/2017	13:00	13:10	Dimms srl	
36	AST06_06	AST06	0,00	0,00	m	ante operam	acque profonde	rilievo pluviometrico	plulviometro	dati pulviometrici	0,00	m			settembre 2017	29/09/2017	13:00	13:10	Dimms srl	
37	AST07_04	AST07	25,00	25,00	m	ante operam	acque profonde	livello piezometrico	freatimetro	quota piezometrica	14,08	m			luglio 2017	25/07/2017	13:30	13:40	Dimms srl	
38	AST07_04	AST07	0,00	0,00	m	ante operam	acque profonde	rilievo pluviometrico	plulviometro	dati pulviometrici	0	m			luglio 2017	25/07/2017	13:30	13:40	Dimms srl	
39	AST07_05	AST07	25,00	25,00	m	ante operam	acque profonde	livello piezometrico	freatimetro	quota piezometrica	13,69	m			agosto 2017	31/08/2017	15:00	15:10	Dimms srl	
40	AST07_05	AST07	0,00	0,00	m	ante operam	acque profonde	rilievo pluviometrico	plulviometro	dati pulviometrici	0,00	m			agosto 2017	31/08/2017	15:00	15:10	Dimms srl	
41	AST07_06	AST07	25,00	25,00	m	ante operam	acque profonde	livello piezometrico	freatimetro	quota piezometrica	14,1	m			settembre 2017	29/09/2017	13:20	13:30	Dimms srl	
42	AST07_06	AST07	0,00	0,00	m	ante operam	acque profonde	rilievo pluviometrico	plulviometro	dati pulviometrici	0,00	m			settembre 2017	29/09/2017	13:20	13:30	Dimms srl	

id.	Codice Rilievo	Codice stazione	Profondità Rilievo/Misura (min)	Profondità Rilievo/Misura (max)	Unità misura profondità rilievo/misura	fase di monitoraggio	componente monitorata	tipo rilievo/misura	strumentazione	nome analita/parametro	valore analita/parametro	unità di misura analita/parametro	soglia/limite di legge (dell'analita/parametro)	unità di misura soglia/limite di legge	campagna di monitoraggio	data misura	ora (legale) inizio rilievo	ora (legale) fine rilievo	soggetto incaricato	note
1	AST01_04	AST01			m	ante operam	acque profonde	parametri chimico-fisici	sonda multiparametrica	Temperatura aria	20	°C			luglio 2017	25/07/2017	10:00	10:30	Dimms srl	
2	AST01_04	AST01			m	ante operam	acque profonde	parametri chimico-fisici	sonda multiparametrica	Temperatura acqua	11,7	°C			luglio 2017	25/07/2017	10:00	10:30	Dimms srl	
3	AST01_04	AST01			m	ante operam	acque profonde	parametri chimico-fisici	sonda multiparametrica	pH	7,1	:			luglio 2017	25/07/2017	10:00	10:30	Dimms srl	
4	AST01_04	AST01			m	ante operam	acque profonde	parametri chimico-fisici	sonda multiparametrica	Conducibilità elettrica	806	µS/cm			luglio 2017	25/07/2017	10:00	10:30	Dimms srl	
5	AST01_04	AST01			m	ante operam	acque profonde	parametri chimico-fisici	sonda multiparametrica	Potenziale Redox	106	mV			luglio 2017	25/07/2017	10:00	10:30	Dimms srl	
6	AST01_04	AST01			m	ante operam	acque profonde	parametri chimico-fisici	sonda multiparametrica	Ossigeno disciolto	3,5	mg/l			luglio 2017	25/07/2017	10:00	10:30	Dimms srl	
7	AST02_04	AST02			m	ante operam	acque profonde	parametri chimico-fisici	sonda multiparametrica	Temperatura aria	20	°C			luglio 2017	25/07/2017	10:40	11:10	Dimms srl	
8	AST02_04	AST02			m	ante operam	acque profonde	parametri chimico-fisici	sonda multiparametrica	Temperatura acqua	12,3	°C			luglio 2017	25/07/2017	10:40	11:10	Dimms srl	
9	AST02_04	AST02			m	ante operam	acque profonde	parametri chimico-fisici	sonda multiparametrica	pH	7,5	:			luglio 2017	25/07/2017	10:40	11:10	Dimms srl	
10	AST02_04	AST02			m	ante operam	acque profonde	parametri chimico-fisici	sonda multiparametrica	Conducibilità elettrica	886	µS/cm			luglio 2017	25/07/2017	10:40	11:10	Dimms srl	
11	AST02_04	AST02			m	ante operam	acque profonde	parametri chimico-fisici	sonda multiparametrica	Potenziale Redox	41	mV			luglio 2017	25/07/2017	10:40	11:10	Dimms srl	
12	AST02_04	AST02			m	ante operam	acque profonde	parametri chimico-fisici	sonda multiparametrica	Ossigeno disciolto	2,5	mg/l			luglio 2017	25/07/2017	10:40	11:10	Dimms srl	
13	AST03_04	AST03			m	ante operam	acque profonde	parametri chimico-fisici	sonda multiparametrica	Temperatura aria	20	°C			luglio 2017	25/07/2017	11:20	11:50	Dimms srl	
14	AST03_04	AST03			m	ante operam	acque profonde	parametri chimico-fisici	sonda multiparametrica	Temperatura acqua	12,6	°C			luglio 2017	25/07/2017	11:20	11:50	Dimms srl	
15	AST03_04	AST03			m	ante operam	acque profonde	parametri chimico-fisici	sonda multiparametrica	pH	7,0	:			luglio 2017	25/07/2017	11:20	11:50	Dimms srl	
16	AST03_04	AST03			m	ante operam	acque profonde	parametri chimico-fisici	sonda multiparametrica	Conducibilità elettrica	833	µS/cm			luglio 2017	25/07/2017	11:20	11:50	Dimms srl	
17	AST03_04	AST03			m	ante operam	acque profonde	parametri chimico-fisici	sonda multiparametrica	Potenziale Redox	79	mV			luglio 2017	25/07/2017	11:20	11:50	Dimms srl	
18	AST03_04	AST03			m	ante operam	acque profonde	parametri chimico-fisici	sonda multiparametrica	Ossigeno disciolto	2	mg/l			luglio 2017	25/07/2017	11:20	11:50	Dimms srl	
19	AST04_04	AST04			m	ante operam	acque profonde	parametri chimico-fisici	sonda multiparametrica	Temperatura aria	20	°C			luglio 2017	25/07/2017	12:00	12:30	Dimms srl	
20	AST04_04	AST04			m	ante operam	acque profonde	parametri chimico-fisici	sonda multiparametrica	Temperatura acqua	12,4	°C			luglio 2017	25/07/2017	12:00	12:30	Dimms srl	
21	AST04_04	AST04			m	ante operam	acque profonde	parametri chimico-fisici	sonda multiparametrica	pH	7,4	:			luglio 2017	25/07/2017	12:00	12:30	Dimms srl	
22	AST04_04	AST04			m	ante operam	acque profonde	parametri chimico-fisici	sonda multiparametrica	Conducibilità elettrica	1200	µS/cm			luglio 2017	25/07/2017	12:00	12:30	Dimms srl	
23	AST04_04	AST04			m	ante operam	acque profonde	parametri chimico-fisici	sonda multiparametrica	Potenziale Redox	132	mV			luglio 2017	25/07/2017	12:00	12:30	Dimms srl	
24	AST04_04	AST04			m	ante operam	acque profonde	parametri chimico-fisici	sonda multiparametrica	Ossigeno disciolto	2,9	mg/l			luglio 2017	25/07/2017	12:00	12:30	Dimms srl	
25	AST05_04	AST05			m	ante operam	acque profonde	parametri chimico-fisici	sonda multiparametrica	Temperatura aria	20	°C			luglio 2017	25/07/2017	12:40	13:10	Dimms srl	
26	AST05_04	AST05			m	ante operam	acque profonde	parametri chimico-fisici	sonda multiparametrica	Temperatura acqua	12,8	°C			luglio 2017	25/07/2017	12:40	13:10	Dimms srl	
27	AST05_04	AST05			m	ante operam	acque profonde	parametri chimico-fisici	sonda multiparametrica	pH	7,4	:			luglio 2017	25/07/2017	12:40	13:10	Dimms srl	
28	AST05_04	AST05			m	ante operam	acque profonde	parametri chimico-fisici	sonda multiparametrica	Conducibilità elettrica	1052	µS/cm			luglio 2017	25/07/2017	12:40	13:10	Dimms srl	
29	AST05_04	AST05			m	ante operam	acque profonde	parametri chimico-fisici	sonda multiparametrica	Potenziale Redox	158	mV			luglio 2017	25/07/2017	12:40	13:10	Dimms srl	
30	AST05_04	AST05			m	ante operam	acque profonde	parametri chimico-fisici	sonda multiparametrica	Ossigeno disciolto	7,4	mg/l			luglio 2017	25/07/2017	12:40	13:10	Dimms srl	
31	AST06_04	AST06			m	ante operam	acque profonde	parametri chimico-fisici	sonda multiparametrica	Temperatura aria	20	°C			luglio 2017	25/07/2017	14:00	14:30	Dimms srl	
32	AST06_04	AST06			m	ante operam	acque profonde	parametri chimico-fisici	sonda multiparametrica	Temperatura acqua	12,6	°C			luglio 2017	25/07/2017	14:00	14:30	Dimms srl	
33	AST06_04	AST06			m	ante operam	acque profonde	parametri chimico-fisici	sonda multiparametrica	pH	8,3	:			luglio 2017	25/07/2017	14:00	14:30	Dimms srl	
34	AST06_04	AST06			m	ante operam	acque profonde	parametri chimico-fisici	sonda multiparametrica	Conducibilità elettrica	1032	µS/cm			luglio 2017	25/07/2017	14:00	14:30	Dimms srl	
35	AST06_04	AST06			m	ante operam	acque profonde	parametri chimico-fisici	sonda multiparametrica	Potenziale Redox	62	mV			luglio 2017	25/07/2017	14:00	14:30	Dimms srl	
36	AST06_04	AST06			m	ante operam	acque profonde	parametri chimico-fisici	sonda multiparametrica	Ossigeno disciolto	2,4	mg/l			luglio 2017	25/07/2017	14:00	14:30	Dimms srl	
37	AST07_04	AST07			m	ante operam	acque profonde	parametri chimico-fisici	sonda multiparametrica	Temperatura aria	20	°C			luglio 2017	25/07/2017	14:40	15:10	Dimms srl	
38	AST07_04	AST07			m	ante operam	acque profonde	parametri chimico-fisici	sonda multiparametrica	Temperatura acqua	13	°C			luglio 2017	25/07/2017	14:40	15:10	Dimms srl	
39	AST07_04	AST07			m	ante operam	acque profonde	parametri chimico-fisici	sonda multiparametrica	pH	7,4	:			luglio 2017	25/07/2017	14:40	15:10	Dimms srl	
40	AST07_04	AST07			m	ante operam	acque profonde	parametri chimico-fisici	sonda multiparametrica	Conducibilità elettrica	1817	µS/cm			luglio 2017	25/07/2017	14:40	15:10	Dimms srl	
41	AST07_04	AST07			m	ante operam	acque profonde	parametri chimico-fisici	sonda multiparametrica	Potenziale Redox	80	mV			luglio 2017	25/07/2017	14:40	15:10	Dimms srl	
42	AST07_04	AST07			m	ante operam	acque profonde	parametri chimico-fisici	sonda multiparametrica	Ossigeno disciolto	1,7	mg/l			luglio 2017	25/07/2017	14:40	15:10	Dimms srl	

id.	Codice Campione	Codice rapporto di prova	Codice stazione	Profondità Rilievo/Misura (min)	Profondità Rilievo/Misura (max)	Unità misura profondità rilievo/misura	fase di monitoraggio	componente monitorata	tipo rilievo/misura	strumentazione	metodo / procedura campionamento	metodo preparazione campione (laboratorio)	metodo analisi campione	matrice ambientale	nome analita/parametro	valore analita/parametro	unità di misura analita/parametro	soglia/limite di legge (dell'analita/ parametro)	unità di misura soglia/limite di legge	campagna di monitoraggio	data misura	ora (legale) prelievo campione	laboratorio	soggetto incaricato	note
1	AST01_04	173268	AST01	0,00	25,00	m	ante operam	acque profonde	parametri chimico-fisici	Stufa	APAT CNR IRSA 1030 Man 29 2003 + D.Lgs. 152/06, Parte IV, Titolo V, All.1	Rapporti ISTISAN 2007/31 pag. 65 Met ISS. BFA.032.rev.00	Rapporti ISTISAN 2007/31 pag. 65 Met ISS. BFA.032.rev.00	Acqua di falda	Residuo fisso 180°	292,90	mg/l	-		luglio 2017	26/07/2017	10:00	Labo Consult srl	Dimms srl	
2	AST01_04	173268	AST01	0,00	25,00	m	ante operam	acque profonde	parametri chimico-fisici	Cromatografo ionico	APAT CNR IRSA 1030 Man 29 2003 + D.Lgs. 152/06, Parte IV, Titolo V, All.1	APAT CNR IRSA 4020 Man 29 2003	APAT CNR IRSA 4020 Man 29 2003	Acqua di falda	Cloruri	22,00	mg/l	-		luglio 2017	26/07/2017	10:00	Labo Consult srl	Dimms srl	
3	AST01_04	173268	AST01	0,00	25,00	m	ante operam	acque profonde	parametri chimico-fisici	Spettrofotometro ICP-OES	APAT CNR IRSA 1030 Man 29 2003 + D.Lgs. 152/06, Parte IV, Titolo V, All.1	APHA Standard Methods for the Exam. Of Water and Wastewater, ed	APHA Standard Methods for the Exam. Of Water and Wastewater, ed 22nd 2012 3120B	Acqua di falda	Alluminio	<20	µg/l	200	µg/l	luglio 2017	26/07/2017	10:00	Labo Consult srl	Dimms srl	
4	AST01_04	173268	AST01	0,00	25,00	m	ante operam	acque profonde	parametri chimico-fisici	Spettrofotometro ICP-OES	APAT CNR IRSA 1030 Man 29 2003 + D.Lgs. 152/06, Parte IV, Titolo V, All.1	APHA Standard Methods for the Exam. Of Water and Wastewater, ed	APHA Standard Methods for the Exam. Of Water and Wastewater, ed 22nd 2012 3120B	Acqua di falda	Calcio	119	mg/l	-		luglio 2017	26/07/2017	10:00	Labo Consult srl	Dimms srl	
5	AST01_04	173268	AST01	0,00	25,00	m	ante operam	acque profonde	parametri chimico-fisici	Spettrofotometro ICP-OES	APAT CNR IRSA 1030 Man 29 2003 + D.Lgs. 152/06, Parte IV, Titolo V, All.1	APHA Standard Methods for the Exam. Of Water and Wastewater, ed	APHA Standard Methods for the Exam. Of Water and Wastewater, ed 22nd 2012 3120B	Acqua di falda	Magnesio	32,9	mg/l	-		luglio 2017	26/07/2017	10:00	Labo Consult srl	Dimms srl	
6	AST01_04	173268	AST01	0,00	25,00	m	ante operam	acque profonde	parametri chimico-fisici	Spettrofotometro ICP-OES	APAT CNR IRSA 1030 Man 29 2003 + D.Lgs. 152/06, Parte IV, Titolo V, All.1	APHA Standard Methods for the Exam. Of Water and Wastewater, ed	APHA Standard Methods for the Exam. Of Water and Wastewater, ed 22nd 2012 3120B	Acqua di falda	Sodio	41,1	mg/l	-		luglio 2017	26/07/2017	10:00	Labo Consult srl	Dimms srl	
7	AST01_04	173268	AST01	0,00	25,00	m	ante operam	acque profonde	parametri chimico-fisici	Spettrofotometro ICP-OES	APAT CNR IRSA 1030 Man 29 2003 + D.Lgs. 152/06, Parte IV, Titolo V, All.1	APHA Standard Methods for the Exam. Of Water and Wastewater, ed	APHA Standard Methods for the Exam. Of Water and Wastewater, ed 22nd 2012 3120B	Acqua di falda	Potassio	5,6	mg/l	-		luglio 2017	26/07/2017	10:00	Labo Consult srl	Dimms srl	
8	AST01_04	173268	AST01	0,00	25,00	m	ante operam	acque profonde	parametri chimico-fisici	Spettrofotometro ICP-OES	APAT CNR IRSA 1030 Man 29 2003 + D.Lgs. 152/06, Parte IV, Titolo V, All.1	APHA Standard Methods for the Exam. Of Water and Wastewater, ed	APHA Standard Methods for the Exam. Of Water and Wastewater, ed 22nd 2012 3120B	Acqua di falda	Arsenico	<5	µg/l	10	µg/l	luglio 2017	26/07/2017	10:00	Labo Consult srl	Dimms srl	
9	AST01_04	173268	AST01	0,00	25,00	m	ante operam	acque profonde	parametri chimico-fisici	Spettrofotometro ICP-OES	APAT CNR IRSA 1030 Man 29 2003 + D.Lgs. 152/06, Parte IV, Titolo V, All.1	APHA Standard Methods for the Exam. Of Water and Wastewater, ed	APHA Standard Methods for the Exam. Of Water and Wastewater, ed 22nd 2012 3120B	Acqua di falda	Cadmio	<5	µg/l	5	µg/l	luglio 2017	26/07/2017	10:00	Labo Consult srl	Dimms srl	
10	AST01_04	173268	AST01	0,00	25,00	m	ante operam	acque profonde	parametri chimico-fisici	Spettrofotometro ICP-OES	APAT CNR IRSA 1030 Man 29 2003 + D.Lgs. 152/06, Parte IV, Titolo V, All.1	APHA Standard Methods for the Exam. Of Water and Wastewater, ed	APHA Standard Methods for the Exam. Of Water and Wastewater, ed 22nd 2012 3120B	Acqua di falda	Cromo totale	<20	µg/l	50	µg/l	luglio 2017	26/07/2017	10:00	Labo Consult srl	Dimms srl	
11	AST01_04	173268	AST01	0,00	25,00	m	ante operam	acque profonde	parametri chimico-fisici	Spettrofotometro UV	APAT CNR IRSA 1030 Man 29 2003 + D.Lgs. 152/06, Parte IV, Titolo V, All.1	APAT CNR IRSA 3150 C Man 29 2003	APAT CNR IRSA 3150 C Man 29 2003	Acqua di falda	Cromo esavalente	<2	µg/l	5	µg/l	luglio 2017	26/07/2017	10:00	Labo Consult srl	Dimms srl	
12	AST01_04	173268	AST01	0,00	25,00	m	ante operam	acque profonde	parametri chimico-fisici	Spettrofotometro ICP-OES	APAT CNR IRSA 1030 Man 29 2003 + D.Lgs. 152/06, Parte IV, Titolo V, All.1	APHA Standard Methods for the Exam. Of Water and Wastewater, ed	APHA Standard Methods for the Exam. Of Water and Wastewater, ed 22nd 2012 3120B	Acqua di falda	Ferro	<20	µg/l	200	µg/l	luglio 2017	26/07/2017	10:00	Labo Consult srl	Dimms srl	
13	AST01_04	173268	AST01	0,00	25,00	m	ante operam	acque profonde	parametri chimico-fisici	Spettrofotometro ICP-OES	APAT CNR IRSA 1030 Man 29 2003 + D.Lgs. 152/06, Parte IV, Titolo V, All.1	EPA 6010D 2014	EPA 6010D 2014	Acqua di falda	Mercurio	<1	µg/l	1	µg/l	luglio 2017	26/07/2017	10:00	Labo Consult srl	Dimms srl	
14	AST01_04	173268	AST01	0,00	25,00	m	ante operam	acque profonde	parametri chimico-fisici	Spettrofotometro ICP-OES	APAT CNR IRSA 1030 Man 29 2003 + D.Lgs. 152/06, Parte IV, Titolo V, All.1	APHA Standard Methods for the Exam. Of Water and Wastewater, ed	APHA Standard Methods for the Exam. Of Water and Wastewater, ed 22nd 2012 3120B	Acqua di falda	Nichel	<5	µg/l	20	µg/l	luglio 2017	26/07/2017	10:00	Labo Consult srl	Dimms srl	
15	AST01_04	173268	AST01	0,00	25,00	m	ante operam	acque profonde	parametri chimico-fisici	Spettrofotometro ICP-OES	APAT CNR IRSA 1030 Man 29 2003 + D.Lgs. 152/06, Parte IV, Titolo V, All.1	APHA Standard Methods for the Exam. Of Water and Wastewater, ed	APHA Standard Methods for the Exam. Of Water and Wastewater, ed 22nd 2012 3120B	Acqua di falda	Piombo	<5	µg/l	10	µg/l	luglio 2017	26/07/2017	10:00	Labo Consult srl	Dimms srl	
16	AST01_04	173268	AST01	0,00	25,00	m	ante operam	acque profonde	parametri chimico-fisici	Spettrofotometro ICP-OES	APAT CNR IRSA 1030 Man 29 2003 + D.Lgs. 152/06, Parte IV, Titolo V, All.1	APHA Standard Methods for the Exam. Of Water and Wastewater, ed	APHA Standard Methods for the Exam. Of Water and Wastewater, ed 22nd 2012 3120B	Acqua di falda	Rame	<10	µg/l	1000	µg/l	luglio 2017	26/07/2017	10:00	Labo Consult srl	Dimms srl	
17	AST01_04	173268	AST01	0,00	25,00	m	ante operam	acque profonde	parametri chimico-fisici	Spettrofotometro ICP-OES	APAT CNR IRSA 1030 Man 29 2003 + D.Lgs. 152/06, Parte IV, Titolo V, All.1	APHA Standard Methods for the Exam. Of Water and Wastewater, ed	APHA Standard Methods for the Exam. Of Water and Wastewater, ed 22nd 2012 3120B	Acqua di falda	Manganese	<5	µg/l	50	µg/l	luglio 2017	26/07/2017	10:00	Labo Consult srl	Dimms srl	
18	AST01_04	173268	AST01	0,00	25,00	m	ante operam	acque profonde	parametri chimico-fisici	Spettrofotometro ICP-OES	APAT CNR IRSA 1030 Man 29 2003 + D.Lgs. 152/06, Parte IV, Titolo V, All.1	APHA Standard Methods for the Exam. Of Water and Wastewater, ed	APHA Standard Methods for the Exam. Of Water and Wastewater, ed 22nd 2012 3120B	Acqua di falda	Zinco	<10	µg/l	3000	µg/l	luglio 2017	26/07/2017	10:00	Labo Consult srl	Dimms srl	
19	AST01_04	173268	AST01	0,00	25,00	m	ante operam	acque profonde	parametri chimico-fisici	Kit fotometrico	APAT CNR IRSA 1030 Man 29 2003 + D.Lgs. 152/06, Parte IV, Titolo V, All.1	UNI 11669:2017 - Procedimento A	UNI 11669:2017 - Procedimento A	Acqua di falda	Azoto amoniale	0,07	mg/l	-		luglio 2017	26/07/2017	10:00	Labo Consult srl	Dimms srl	
20	AST01_04	173268	AST01	0,00	25,00	m	ante operam	acque profonde	parametri chimico-fisici	Cromatografo ionico	APAT CNR IRSA 1030 Man 29 2003 + D.Lgs. 152/06, Parte IV, Titolo V, All.1	APAT CNR IRSA 4020 Man 29 2003	APAT CNR IRSA 4020 Man 29 2003	Acqua di falda	Azoto nitrico	2	mg/l	-		luglio 2017	26/07/2017	10:00	Labo Consult srl	Dimms srl	
21	AST01_04	173268	AST01	0,00	25,00	m	ante operam	acque profonde	parametri chimico-fisici	Cromatografo ionico	APAT CNR IRSA 1030 Man 29 2003 + D.Lgs. 152/06, Parte IV, Titolo V, All.1	APAT CNR IRSA 4020 Man 29 2003	APAT CNR IRSA 4020 Man 29 2003	Acqua di falda	Azoto nitroso	<0,10	mg/l	-		luglio 2017	26/07/2017	10:00	Labo Consult srl	Dimms srl	
22	AST01_04	173268	AST01	0,00	25,00	m	ante operam	acque profonde	parametri chimico-fisici	Titolazione	APAT CNR IRSA 1030 Man 29 2003 + D.Lgs. 152/06, Parte IV, Titolo V, All.1	APAT CNR IRSA 2010 Man 29 2003	APAT CNR IRSA 2010 Man 29 2003	Acqua di falda	Alcalinità (da bicarbonati)	3	meq/l	-		luglio 2017	26/07/2017	10:00	Labo Consult srl	Dimms srl	
23	AST01_04	173268	AST01	0,00	25,00	m	ante operam	acque profonde	parametri chimico-fisici	Titolazione	APAT CNR IRSA 1030 Man 29 2003 + D.Lgs. 152/06, Parte IV, Titolo V, All.1	APAT CNR IRSA 2010 Man 29 2003	APAT CNR IRSA 2010 Man 29 2003	Acqua di falda	Alcalinità (da carbonati)	<0,5	meq/l	-		luglio 2017	26/07/2017	10:00	Labo Consult srl	Dimms srl	
24	AST01_04	173268	AST01	0,00	25,00	m	ante operam	acque profonde	parametri chimico-fisici	Spettrofotometro ICP-OES	APAT CNR IRSA 1030 Man 29 2003 + D.Lgs. 152/06, Parte IV, Titolo V, All.1	APAT CNR IRSA 4110 A2 Man 29 2003	APAT CNR IRSA 4110 A2 Man 29 2003	Acqua di falda	Fosforo totale	<0,5	mg/l	-		luglio 2017	26/07/2017	10:00	Labo Consult srl	Dimms srl	
25	AST01_04	173268	AST01	0,00	25,00	m	ante operam	acque profonde	parametri chimico-fisici	Cromatografo ionico	APAT CNR IRSA 1030 Man 29 2003 + D.Lgs. 152/06, Parte IV, Titolo V, All.1	APAT CNR IRSA 4020 Man 29 2003	APAT CNR IRSA 4020 Man 29 2003	Acqua di falda	Solfati	72	mg/l	250	mg/l	luglio 2017	26/07/2017	10:00	Labo Consult srl	Dimms srl	
26	AST01_04	173268	AST01	0,00	25,00	m	ante operam	acque profonde	parametri chimico-fisici	Gascromatografo SPT	APAT CNR IRSA 1030 Man 29 2003 + D.Lgs. 152/06, Parte IV, Titolo V, All.1	EPA 5021A 2014	EPA 8015 D 2003	Acqua di falda	Idrocarb. Vol. non identif. (come n-esano)	<10	µg/l	-		luglio 2017	26/07/2017	10:00	Labo Consult srl	Dimms srl	
27	AST01_04	173268	AST01	0,00	25,00	m	ante operam	acque profonde	parametri chimico-fisici	Gascromatografo SPT	APAT CNR IRSA 1030 Man 29 2003 + D.Lgs. 152/06, Parte IV, Titolo V, All.1	UNI EN ISO 9377-2:2000 + Man. Ispra n. 123/2015	UNI EN ISO 9377-2:2000 + Man. Ispra n. 123/2015	Acqua di falda	Idrocarburi C10-C40	<10	µg/l	-		luglio 2017	26/07/2017	10:00	Labo Consult srl	Dimms srl	
28	AST01_04	173268	AST01	0,00	25,00	m	ante operam	acque profonde	parametri chimico-fisici	Calcolo	APAT CNR IRSA 1030 Man 29 2003 + D.Lgs. 152/06, Parte IV, Titolo V, All.1	EPA 5021A 2014 + EPA 8015 D 2003 + UNI EN ISO 9377-2 2000 + Man. Ispra	EPA 5021A 2014 + EPA 8015 D 2003 + UNI EN ISO 9377-2 2000 + Man. Ispra 123/2015	Acqua di falda	Idrocarburi tot. Come n-esano (calcolo)	<10	µg/l	350	µg/l	luglio 2017	26/07/2017	10:00	Labo Consult srl	Dimms srl	
29	AST01_04	173268	AST01	0,00	25,00	m	ante operam	acque profonde	parametri chimico-fisici	Gascromatografo MS	APAT CNR IRSA 1030 Man 29 2003 + D.Lgs. 152/06, Parte IV, Titolo V, All.1	APAT CNR IRSA 5080 Man 29 2003	APAT CNR IRSA 5080 Man 29 2003	Acqua di falda	Pirene	<0,01	µg/l	50	µg/l	luglio 2017	26/07/2017	10:00	Labo Consult srl	Dimms srl	
30	AST01_04	173268	AST01	0,00	25,00	m	ante operam	acque profonde	parametri chimico-fisici	Gascromatografo MS	APAT CNR IRSA 1030 Man 29 2003 + D.Lgs. 152/06, Parte IV, Titolo V, All.1	APAT CNR IRSA 5080 Man 29 2003	APAT CNR IRSA 5080 Man 29 2003	Acqua di falda	Benzo(a)antracene	<0,01	µg/l	0,1	µg/l	luglio 2017	26/07/2017	10:00	Labo Consult srl	Dimms srl	
31	AST01_04	173268	AST01	0,00	25,00	m	ante operam	acque profonde	parametri chimico-fisici	Gascromatografo MS	APAT CNR IRSA 1030 Man 29 2003 + D.Lgs. 152/06, Parte IV, Titolo V, All.1	APAT CNR IRSA 5080 Man 29 2003	APAT CNR IRSA 5080 Man 29 2003	Acqua di falda	Crisene	<0,01	µg/l	5	µg/l	luglio 2017	26/07/2017	10:00	Labo Consult srl	Dimms srl	

id.	Codice Campione	Codice rapporto di prova	Codice stazione	Profondità Rilievo/Misura (min)	Profondità Rilievo/Misura (max)	Unità misura profondità rilievo/misura	fase di monitoraggio	componente monitorata	tipo rilievo/misura	strumentazione	metodo / procedura campionamento	metodo preparazione campione (laboratorio)	metodo analisi campione	matrice ambientale	nome analita/parametro	valore analita/parametro	unità di misura analita/parametro	soglia/limite di legge (dell'analita/ parametro)	unità di misura soglia/limite di legge	campagna di monitoraggio	data misura	ora (legale) prelievo campione	laboratorio	soggetto incaricato	note
32	AST01_04	173268	AST01	0,00	25,00	m	ante operam	acque profonde	parametri chimico-fisici	Gascromatografo MS	APAT CNR IRSA 1030 Man 29 2003 + D.Lgs. 152/06, Parte IV, Titolo V, All.1	APAT CNR IRSA 5080 Man 29 2003	APAT CNR IRSA 5080 Man 29 2003	Acqua di falda	Benzo(b)fluorantene	<0,01	µg/l	0,1	µg/l	luglio 2017	26/07/2017	10:00	Labo Consult srl	Dimms srl	
33	AST01_04	173268	AST01	0,00	25,00	m	ante operam	acque profonde	parametri chimico-fisici	Gascromatografo MS	APAT CNR IRSA 1030 Man 29 2003 + D.Lgs. 152/06, Parte IV, Titolo V, All.1	APAT CNR IRSA 5080 Man 29 2003	APAT CNR IRSA 5080 Man 29 2003	Acqua di falda	Benzo(k)fluorantene	<0,01	µg/l	0,05	µg/l	luglio 2017	26/07/2017	10:00	Labo Consult srl	Dimms srl	
34	AST01_04	173268	AST01	0,00	25,00	m	ante operam	acque profonde	parametri chimico-fisici	Gascromatografo MS	APAT CNR IRSA 1030 Man 29 2003 + D.Lgs. 152/06, Parte IV, Titolo V, All.1	APAT CNR IRSA 5080 Man 29 2003	APAT CNR IRSA 5080 Man 29 2003	Acqua di falda	Benzo(a)pirene	<0,01	µg/l	0,01	µg/l	luglio 2017	26/07/2017	10:00	Labo Consult srl	Dimms srl	
35	AST01_04	173268	AST01	0,00	25,00	m	ante operam	acque profonde	parametri chimico-fisici	Gascromatografo MS	APAT CNR IRSA 1030 Man 29 2003 + D.Lgs. 152/06, Parte IV, Titolo V, All.1	APAT CNR IRSA 5080 Man 29 2003	APAT CNR IRSA 5080 Man 29 2003	Acqua di falda	Indeno (1,2,3-cd)pirene	<0,01	µg/l	0,1	µg/l	luglio 2017	26/07/2017	10:00	Labo Consult srl	Dimms srl	
36	AST01_04	173268	AST01	0,00	25,00	m	ante operam	acque profonde	parametri chimico-fisici	Gascromatografo MS	APAT CNR IRSA 1030 Man 29 2003 + D.Lgs. 152/06, Parte IV, Titolo V, All.1	APAT CNR IRSA 5080 Man 29 2003	APAT CNR IRSA 5080 Man 29 2003	Acqua di falda	Dibenzo(a,h)antracene	<0,01	µg/l	0,01	µg/l	luglio 2017	26/07/2017	10:00	Labo Consult srl	Dimms srl	
37	AST01_04	173268	AST01	0,00	25,00	m	ante operam	acque profonde	parametri chimico-fisici	Gascromatografo MS	APAT CNR IRSA 1030 Man 29 2003 + D.Lgs. 152/06, Parte IV, Titolo V, All.1	APAT CNR IRSA 5080 Man 29 2003	APAT CNR IRSA 5080 Man 29 2003	Acqua di falda	Benzo(g,h,i)perilene	<0,01	µg/l	0,01	µg/l	luglio 2017	26/07/2017	10:00	Labo Consult srl	Dimms srl	
38	AST01_04	173268	AST01	0,00	25,00	m	ante operam	acque profonde	parametri chimico-fisici	Calcolo	APAT CNR IRSA 1030 Man 29 2003 + D.Lgs. 152/06, Parte IV, Titolo V, All.1	APAT CNR IRSA 5080 Man 29 2003	APAT CNR IRSA 5080 Man 29 2003	Acqua di falda	IPA totali (calcolo)	<0,10	µg/l	0,1	µg/l	luglio 2017	26/07/2017	10:00	Labo Consult srl	Dimms srl	
39	AST01_04	173268	AST01	0,00	25,00	m	ante operam	acque profonde	parametri chimico-fisici	Gascromatografo SPT	APAT CNR IRSA 1030 Man 29 2003 + D.Lgs. 152/06, Parte IV, Titolo V, All.1	APAT CNR IRSA 5140 Man 29 2003	APAT CNR IRSA 5140 Man 29 2003	Acqua di falda	Benzene	<0,1	µg/l	1	µg/l	luglio 2017	26/07/2017	10:00	Labo Consult srl	Dimms srl	
40	AST01_04	173268	AST01	0,00	25,00	m	ante operam	acque profonde	parametri chimico-fisici	Gascromatografo SPT	APAT CNR IRSA 1030 Man 29 2003 + D.Lgs. 152/06, Parte IV, Titolo V, All.1	APAT CNR IRSA 5140 Man 29 2003	APAT CNR IRSA 5140 Man 29 2003	Acqua di falda	Toluene	<0,5	µg/l	15	µg/l	luglio 2017	26/07/2017	10:00	Labo Consult srl	Dimms srl	
41	AST01_04	173268	AST01	0,00	25,00	m	ante operam	acque profonde	parametri chimico-fisici	Gascromatografo SPT	APAT CNR IRSA 1030 Man 29 2003 + D.Lgs. 152/06, Parte IV, Titolo V, All.1	APAT CNR IRSA 5140 Man 29 2003	APAT CNR IRSA 5140 Man 29 2003	Acqua di falda	Etilbenzene	<0,5	µg/l	50	µg/l	luglio 2017	26/07/2017	10:00	Labo Consult srl	Dimms srl	
42	AST01_04	173268	AST01	0,00	25,00	m	ante operam	acque profonde	parametri chimico-fisici	Gascromatografo SPT	APAT CNR IRSA 1030 Man 29 2003 + D.Lgs. 152/06, Parte IV, Titolo V, All.1	APAT CNR IRSA 5140 Man 29 2003	APAT CNR IRSA 5140 Man 29 2003	Acqua di falda	m+p-xilene	<0,5	µg/l	10	µg/l	luglio 2017	26/07/2017	10:00	Labo Consult srl	Dimms srl	
43	AST01_04	173268	AST01	0,00	25,00	m	ante operam	acque profonde	parametri chimico-fisici	Gascromatografo SPT	APAT CNR IRSA 1030 Man 29 2003 + D.Lgs. 152/06, Parte IV, Titolo V, All.1	APAT CNR IRSA 5140 Man 29 2003	APAT CNR IRSA 5140 Man 29 2003	Acqua di falda	o-xilene	<0,5	µg/l	10	µg/l	luglio 2017	26/07/2017	10:00	Labo Consult srl	Dimms srl	
44	AST01_04	173268	AST01	0,00	25,00	m	ante operam	acque profonde	parametri chimico-fisici	Gascromatografo SPT	APAT CNR IRSA 1030 Man 29 2003 + D.Lgs. 152/06, Parte IV, Titolo V, All.1	APAT CNR IRSA 5140 Man 29 2003	APAT CNR IRSA 5140 Man 29 2003	Acqua di falda	Stirene	<0,5	µg/l	25	µg/l	luglio 2017	26/07/2017	10:00	Labo Consult srl	Dimms srl	
45	AST01_04	173268	AST01	0,00	25,00	m	ante operam	acque profonde	parametri chimico-fisici	Gascromatografo SPT	APAT CNR IRSA 1030 Man 29 2003 + D.Lgs. 152/06, Parte IV, Titolo V, All.1	APAT CNR IRSA 5150 Man 29 2003	APAT CNR IRSA 5150 Man 29 2003	Acqua di falda	Triclorometano	<0,10	µg/l	0,15	µg/l	luglio 2017	26/07/2017	10:00	Labo Consult srl	Dimms srl	
46	AST01_04	173268	AST01	0,00	25,00	m	ante operam	acque profonde	parametri chimico-fisici	Gascromatografo SPT	APAT CNR IRSA 1030 Man 29 2003 + D.Lgs. 152/06, Parte IV, Titolo V, All.1	APAT CNR IRSA 5150 Man 29 2003	APAT CNR IRSA 5150 Man 29 2003	Acqua di falda	1,2-dicloroetano	<1	µg/l	3	µg/l	luglio 2017	26/07/2017	10:00	Labo Consult srl	Dimms srl	
47	AST01_04	173268	AST01	0,00	25,00	m	ante operam	acque profonde	parametri chimico-fisici	Gascromatografo SPT	APAT CNR IRSA 1030 Man 29 2003 + D.Lgs. 152/06, Parte IV, Titolo V, All.1	APAT CNR IRSA 5150 Man 29 2003	APAT CNR IRSA 5150 Man 29 2003	Acqua di falda	1,1-dicloroetilene	<0,05	µg/l	0,05	µg/l	luglio 2017	26/07/2017	10:00	Labo Consult srl	Dimms srl	
48	AST01_04	173268	AST01	0,00	25,00	m	ante operam	acque profonde	parametri chimico-fisici	Gascromatografo SPT	APAT CNR IRSA 1030 Man 29 2003 + D.Lgs. 152/06, Parte IV, Titolo V, All.1	APAT CNR IRSA 5150 Man 29 2003	APAT CNR IRSA 5150 Man 29 2003	Acqua di falda	1,2-dicloropropano	<0,05	µg/l	0,15	µg/l	luglio 2017	26/07/2017	10:00	Labo Consult srl	Dimms srl	
49	AST01_04	173268	AST01	0,00	25,00	m	ante operam	acque profonde	parametri chimico-fisici	Gascromatografo SPT	APAT CNR IRSA 1030 Man 29 2003 + D.Lgs. 152/06, Parte IV, Titolo V, All.1	APAT CNR IRSA 5150 Man 29 2003	APAT CNR IRSA 5150 Man 29 2003	Acqua di falda	1,1,2-tricloroetano	<0,1	µg/l	0,2	µg/l	luglio 2017	26/07/2017	10:00	Labo Consult srl	Dimms srl	
50	AST01_04	173268	AST01	0,00	25,00	m	ante operam	acque profonde	parametri chimico-fisici	Gascromatografo SPT	APAT CNR IRSA 1030 Man 29 2003 + D.Lgs. 152/06, Parte IV, Titolo V, All.1	APAT CNR IRSA 5150 Man 29 2003	APAT CNR IRSA 5150 Man 29 2003	Acqua di falda	Tricloroetilene	<0,1	µg/l	1,5	µg/l	luglio 2017	26/07/2017	10:00	Labo Consult srl	Dimms srl	
51	AST01_04	173268	AST01	0,00	25,00	m	ante operam	acque profonde	parametri chimico-fisici	Gascromatografo SPT	APAT CNR IRSA 1030 Man 29 2003 + D.Lgs. 152/06, Parte IV, Titolo V, All.1	APAT CNR IRSA 5150 Man 29 2003	APAT CNR IRSA 5150 Man 29 2003	Acqua di falda	1,1,2,1-tetracloroetano	<0,01	µg/l	0,05	µg/l	luglio 2017	26/07/2017	10:00	Labo Consult srl	Dimms srl	
52	AST01_04	173268	AST01	0,00	25,00	m	ante operam	acque profonde	parametri chimico-fisici	Gascromatografo SPT	APAT CNR IRSA 1030 Man 29 2003 + D.Lgs. 152/06, Parte IV, Titolo V, All.1	APAT CNR IRSA 5150 Man 29 2003	APAT CNR IRSA 5150 Man 29 2003	Acqua di falda	Tetracloroetilene	0,5	µg/l	1,1	µg/l	luglio 2017	26/07/2017	10:00	Labo Consult srl	Dimms srl	
53	AST01_04	173268	AST01	0,00	25,00	m	ante operam	acque profonde	parametri chimico-fisici	Gascromatografo SPT	APAT CNR IRSA 1030 Man 29 2003 + D.Lgs. 152/06, Parte IV, Titolo V, All.1	APAT CNR IRSA 5150 Man 29 2003	APAT CNR IRSA 5150 Man 29 2003	Acqua di falda	Esacloro-1,3-butadiene	<0,10	µg/l	0,15	µg/l	luglio 2017	26/07/2017	10:00	Labo Consult srl	Dimms srl	
54	AST01_04	173268	AST01	0,00	25,00	m	ante operam	acque profonde	parametri chimico-fisici	Calcolo	APAT CNR IRSA 1030 Man 29 2003 + D.Lgs. 152/06, Parte IV, Titolo V, All.1	APAT CNR IRSA 5150 Man 29 2003	APAT CNR IRSA 5150 Man 29 2003	Acqua di falda	Sommatoria organoalogenati (calcolo)	<2,0	µg/l	10	µg/l	luglio 2017	26/07/2017	10:00	Labo Consult srl	Dimms srl	
55	AST01_04	173268	AST01	0,00	25,00	m	ante operam	acque profonde	parametri chimico-fisici	Gascromatografo SPT	APAT CNR IRSA 1030 Man 29 2003 + D.Lgs. 152/06, Parte IV, Titolo V, All.1	APAT CNR IRSA 5150 Man 29 2003	APAT CNR IRSA 5150 Man 29 2003	Acqua di falda	1,1-dicloroetano	<10	µg/l	810	µg/l	luglio 2017	26/07/2017	10:00	Labo Consult srl	Dimms srl	
56	AST01_04	173268	AST01	0,00	25,00	m	ante operam	acque profonde	parametri chimico-fisici	Gascromatografo SPT	APAT CNR IRSA 1030 Man 29 2003 + D.Lgs. 152/06, Parte IV, Titolo V, All.1	APAT CNR IRSA 5150 Man 29 2003	APAT CNR IRSA 5150 Man 29 2003	Acqua di falda	1,2-dicloroetilene	<1	µg/l	60	µg/l	luglio 2017	26/07/2017	10:00	Labo Consult srl	Dimms srl	
57	AST01_04	173268	AST01	0,00	25,00	m	ante operam	acque profonde	parametri chimico-fisici	Kit fotometrico	APAT CNR IRSA 1030 Man 29 2003 + D.Lgs. 152/06, Parte IV, Titolo V, All.1	APAT CNR IRSA 5170 Man 29 2003	APAT CNR IRSA 5170 Man 29 2003	Acqua di falda	Tensioattivi anionici	0,3	mg/l	-		luglio 2017	26/07/2017	10:00	Labo Consult srl	Dimms srl	
58	AST01_04	173268	AST01	0,00	25,00	m	ante operam	acque profonde	parametri chimico-fisici	Kit fotometrico	APAT CNR IRSA 1030 Man 29 2003 + D.Lgs. 152/06, Parte IV, Titolo V, All.1	LCK 333	LCK 333	Acqua di falda	Tensioattivi non ionici	<0,2	mg/l	-		luglio 2017	26/07/2017	10:00	Labo Consult srl	Dimms srl	
59	AST01_04	173268	AST01	0,00	25,00	m	ante operam	acque profonde	parametri batteriologici	Stufa termostatica	APAT CNR IRSA 1030 Man 29 2003 + D.Lgs. 152/06, Parte IV, Titolo V, All.1	APAT CNR IRSA 7020 b Man 29 2003	APAT CNR IRSA 7020 b Man 29 2003	Acqua di falda	Coliformi fecali	$1,3 * 10^2$	ufc/100ml	-		luglio 2017	26/07/2017	10:00	Labo Consult srl	Dimms srl	
60	AST01_04	173268	AST01	0,00	25,00	m	ante operam	acque profonde	parametri batteriologici	Stufa termostatica	APAT CNR IRSA 1030 Man 29 2003 + D.Lgs. 152/06, Parte IV, Titolo V, All.1	UNI EN ISO 9308-1:2014	UNI EN ISO 9308-1:2014	Acqua di falda	Coliformi totali	$4,9 * 10^3$	ufc/100ml	-		luglio 2017	26/07/2017	10:00	Labo Consult srl	Dimms srl	
61	AST01_04	173268	AST01	0,00	25,00	m	ante operam	acque profonde	parametri batteriologici	Stufa termostatica	APAT CNR IRSA 1030 Man 29 2003 + D.Lgs. 152/06, Parte IV, Titolo V, All.1	APAT CNR IRSA 7040 C Man 29 2003	APAT CNR IRSA 7040 C Man 29 2003	Acqua di falda	Streptococchi fecali	Presente ma <40	ufc/100ml	-		luglio 2017	26/07/2017	10:00	Labo Consult srl	Dimms srl	

id.	Codice Campione	Codice rapporto di prova	Codice stazione	Profondità Rilievo/Misura (min)	Profondità Rilievo/Misura (max)	Unità misura profondità rilievo/misura	fase di monitoraggio	componente monitorata	tipo rilievo/misura	strumentazione	metodo / procedura campionamento	metodo preparazione campione (laboratorio)	metodo analisi campione	matrice ambientale	nome analita/parametro	valore analita/parametro	unità di misura analita/parametro	soglia/limite di legge (dell'analita/ parametro)	unità di misura soglia/limite di legge	campagna di monitoraggio	data misura	ora (legale) prelievo campione	laboratorio	soggetto incaricato	note
1	AST02_04	173269	AST02	0,00	25,00	m	ante operam	acque profonde	parametri chimico-fisici	Stufa	APAT CNR IRSA 1030 Man 29 2003 + D.Lgs. 152/06, Parte IV, Titolo V, All.1	Rapporti ISTISAN 2007/31 pag. 65 Met ISS. BFA.032.rev.00	Rapporti ISTISAN 2007/31 pag. 65 Met ISS. BFA.032.rev.00	Acqua di falda	Residuo fisso 180°	492,90	mg/l	-		luglio 2017	26/07/2017	10:40	Labo Consult srl	Dimms srl	
2	AST02_04	173269	AST02	0,00	25,00	m	ante operam	acque profonde	parametri chimico-fisici	Cromatografo ionico	APAT CNR IRSA 1030 Man 29 2003 + D.Lgs. 152/06, Parte IV, Titolo V, All.1	APAT CNR IRSA 4020 Man 29 2003	APAT CNR IRSA 4020 Man 29 2003	Acqua di falda	Cloruri	34,00	mg/l	-		luglio 2017	26/07/2017	10:40	Labo Consult srl	Dimms srl	
3	AST02_04	173269	AST02	0,00	25,00	m	ante operam	acque profonde	parametri chimico-fisici	Spettrofotometro ICP-OES	APAT CNR IRSA 1030 Man 29 2003 + D.Lgs. 152/06, Parte IV, Titolo V, All.1	APHA Standard Methods for the Exam. Of Water and Wastewater, ed	APHA Standard Methods for the Exam. Of Water and Wastewater, ed 22nd 2012 3120B	Acqua di falda	Alluminio	<20	µg/l	200	µg/l	luglio 2017	26/07/2017	10:40	Labo Consult srl	Dimms srl	
4	AST02_04	173269	AST02	0,00	25,00	m	ante operam	acque profonde	parametri chimico-fisici	Spettrofotometro ICP-OES	APAT CNR IRSA 1030 Man 29 2003 + D.Lgs. 152/06, Parte IV, Titolo V, All.1	APHA Standard Methods for the Exam. Of Water and Wastewater, ed	APHA Standard Methods for the Exam. Of Water and Wastewater, ed 22nd 2012 3120B	Acqua di falda	Calcio	68,7	mg/l	-		luglio 2017	26/07/2017	10:40	Labo Consult srl	Dimms srl	
5	AST02_04	173269	AST02	0,00	25,00	m	ante operam	acque profonde	parametri chimico-fisici	Spettrofotometro ICP-OES	APAT CNR IRSA 1030 Man 29 2003 + D.Lgs. 152/06, Parte IV, Titolo V, All.1	APHA Standard Methods for the Exam. Of Water and Wastewater, ed	APHA Standard Methods for the Exam. Of Water and Wastewater, ed 22nd 2012 3120B	Acqua di falda	Magnesio	16,5	mg/l	-		luglio 2017	26/07/2017	10:40	Labo Consult srl	Dimms srl	
6	AST02_04	173269	AST02	0,00	25,00	m	ante operam	acque profonde	parametri chimico-fisici	Spettrofotometro ICP-OES	APAT CNR IRSA 1030 Man 29 2003 + D.Lgs. 152/06, Parte IV, Titolo V, All.1	APHA Standard Methods for the Exam. Of Water and Wastewater, ed	APHA Standard Methods for the Exam. Of Water and Wastewater, ed 22nd 2012 3120B	Acqua di falda	Sodio	120	mg/l	-		luglio 2017	26/07/2017	10:40	Labo Consult srl	Dimms srl	
7	AST02_04	173269	AST02	0,00	25,00	m	ante operam	acque profonde	parametri chimico-fisici	Spettrofotometro ICP-OES	APAT CNR IRSA 1030 Man 29 2003 + D.Lgs. 152/06, Parte IV, Titolo V, All.1	APHA Standard Methods for the Exam. Of Water and Wastewater, ed	APHA Standard Methods for the Exam. Of Water and Wastewater, ed 22nd 2012 3120B	Acqua di falda	Potassio	5,6	mg/l	-		luglio 2017	26/07/2017	10:40	Labo Consult srl	Dimms srl	
8	AST02_04	173269	AST02	0,00	25,00	m	ante operam	acque profonde	parametri chimico-fisici	Spettrofotometro ICP-OES	APAT CNR IRSA 1030 Man 29 2003 + D.Lgs. 152/06, Parte IV, Titolo V, All.1	APHA Standard Methods for the Exam. Of Water and Wastewater, ed	APHA Standard Methods for the Exam. Of Water and Wastewater, ed 22nd 2012 3120B	Acqua di falda	Arsenico	<5	µg/l	10	µg/l	luglio 2017	26/07/2017	10:40	Labo Consult srl	Dimms srl	
9	AST02_04	173269	AST02	0,00	25,00	m	ante operam	acque profonde	parametri chimico-fisici	Spettrofotometro ICP-OES	APAT CNR IRSA 1030 Man 29 2003 + D.Lgs. 152/06, Parte IV, Titolo V, All.1	APHA Standard Methods for the Exam. Of Water and Wastewater, ed	APHA Standard Methods for the Exam. Of Water and Wastewater, ed 22nd 2012 3120B	Acqua di falda	Cadmio	<5	µg/l	5	µg/l	luglio 2017	26/07/2017	10:40	Labo Consult srl	Dimms srl	
10	AST02_04	173269	AST02	0,00	25,00	m	ante operam	acque profonde	parametri chimico-fisici	Spettrofotometro ICP-OES	APAT CNR IRSA 1030 Man 29 2003 + D.Lgs. 152/06, Parte IV, Titolo V, All.1	APHA Standard Methods for the Exam. Of Water and Wastewater, ed	APHA Standard Methods for the Exam. Of Water and Wastewater, ed 22nd 2012 3120B	Acqua di falda	Cromo totale	<20	µg/l	50	µg/l	luglio 2017	26/07/2017	10:40	Labo Consult srl	Dimms srl	
11	AST02_04	173269	AST02	0,00	25,00	m	ante operam	acque profonde	parametri chimico-fisici	Spettrofotometro UV	APAT CNR IRSA 1030 Man 29 2003 + D.Lgs. 152/06, Parte IV, Titolo V, All.1	APAT CNR IRSA 3150 C Man 29 2003	APAT CNR IRSA 3150 C Man 29 2003	Acqua di falda	Cromo esavalente	<2	µg/l	5	µg/l	luglio 2017	26/07/2017	10:40	Labo Consult srl	Dimms srl	
12	AST02_04	173269	AST02	0,00	25,00	m	ante operam	acque profonde	parametri chimico-fisici	Spettrofotometro ICP-OES	APAT CNR IRSA 1030 Man 29 2003 + D.Lgs. 152/06, Parte IV, Titolo V, All.1	APHA Standard Methods for the Exam. Of Water and Wastewater, ed	APHA Standard Methods for the Exam. Of Water and Wastewater, ed 22nd 2012 3120B	Acqua di falda	Ferro	<20	µg/l	200	µg/l	luglio 2017	26/07/2017	10:40	Labo Consult srl	Dimms srl	
13	AST02_04	173269	AST02	0,00	25,00	m	ante operam	acque profonde	parametri chimico-fisici	Spettrofotometro ICP-OES	APAT CNR IRSA 1030 Man 29 2003 + D.Lgs. 152/06, Parte IV, Titolo V, All.1	EPA 6010D 2014	EPA 6010D 2014	Acqua di falda	Mercurio	<1	µg/l	1	µg/l	luglio 2017	26/07/2017	10:40	Labo Consult srl	Dimms srl	
14	AST02_04	173269	AST02	0,00	25,00	m	ante operam	acque profonde	parametri chimico-fisici	Spettrofotometro ICP-OES	APAT CNR IRSA 1030 Man 29 2003 + D.Lgs. 152/06, Parte IV, Titolo V, All.1	APHA Standard Methods for the Exam. Of Water and Wastewater, ed	APHA Standard Methods for the Exam. Of Water and Wastewater, ed 22nd 2012 3120B	Acqua di falda	Nichel	6	µg/l	20	µg/l	luglio 2017	26/07/2017	10:40	Labo Consult srl	Dimms srl	
15	AST02_04	173269	AST02	0,00	25,00	m	ante operam	acque profonde	parametri chimico-fisici	Spettrofotometro ICP-OES	APAT CNR IRSA 1030 Man 29 2003 + D.Lgs. 152/06, Parte IV, Titolo V, All.1	APHA Standard Methods for the Exam. Of Water and Wastewater, ed	APHA Standard Methods for the Exam. Of Water and Wastewater, ed 22nd 2012 3120B	Acqua di falda	Piombo	<5	µg/l	10	µg/l	luglio 2017	26/07/2017	10:40	Labo Consult srl	Dimms srl	
16	AST02_04	173269	AST02	0,00	25,00	m	ante operam	acque profonde	parametri chimico-fisici	Spettrofotometro ICP-OES	APAT CNR IRSA 1030 Man 29 2003 + D.Lgs. 152/06, Parte IV, Titolo V, All.1	APHA Standard Methods for the Exam. Of Water and Wastewater, ed	APHA Standard Methods for the Exam. Of Water and Wastewater, ed 22nd 2012 3120B	Acqua di falda	Rame	<10	µg/l	1000	µg/l	luglio 2017	26/07/2017	10:40	Labo Consult srl	Dimms srl	
17	AST02_04	173269	AST02	0,00	25,00	m	ante operam	acque profonde	parametri chimico-fisici	Spettrofotometro ICP-OES	APAT CNR IRSA 1030 Man 29 2003 + D.Lgs. 152/06, Parte IV, Titolo V, All.1	APHA Standard Methods for the Exam. Of Water and Wastewater, ed	APHA Standard Methods for the Exam. Of Water and Wastewater, ed 22nd 2012 3120B	Acqua di falda	Manganese	22	µg/l	50	µg/l	luglio 2017	26/07/2017	10:40	Labo Consult srl	Dimms srl	
18	AST02_04	173269	AST02	0,00	25,00	m	ante operam	acque profonde	parametri chimico-fisici	Spettrofotometro ICP-OES	APAT CNR IRSA 1030 Man 29 2003 + D.Lgs. 152/06, Parte IV, Titolo V, All.1	APHA Standard Methods for the Exam. Of Water and Wastewater, ed	APHA Standard Methods for the Exam. Of Water and Wastewater, ed 22nd 2012 3120B	Acqua di falda	Zinco	<10	µg/l	3000	µg/l	luglio 2017	26/07/2017	10:40	Labo Consult srl	Dimms srl	
19	AST02_04	173269	AST02	0,00	25,00	m	ante operam	acque profonde	parametri chimico-fisici	Kit fotometrico	APAT CNR IRSA 1030 Man 29 2003 + D.Lgs. 152/06, Parte IV, Titolo V, All.1	UNI 11669:2017 - Procedimento A	UNI 11669:2017 - Procedimento A	Acqua di falda	Azoto amoniale	0,72	mg/l	-		luglio 2017	26/07/2017	10:40	Labo Consult srl	Dimms srl	
20	AST02_04	173269	AST02	0,00	25,00	m	ante operam	acque profonde	parametri chimico-fisici	Cromatografo ionico	APAT CNR IRSA 1030 Man 29 2003 + D.Lgs. 152/06, Parte IV, Titolo V, All.1	APAT CNR IRSA 4020 Man 29 2003	APAT CNR IRSA 4020 Man 29 2003	Acqua di falda	Azoto nitrico	<1,0	mg/l	-		luglio 2017	26/07/2017	10:40	Labo Consult srl	Dimms srl	
21	AST02_04	173269	AST02	0,00	25,00	m	ante operam	acque profonde	parametri chimico-fisici	Cromatografo ionico	APAT CNR IRSA 1030 Man 29 2003 + D.Lgs. 152/06, Parte IV, Titolo V, All.1	APAT CNR IRSA 4020 Man 29 2003	APAT CNR IRSA 4020 Man 29 2003	Acqua di falda	Azoto nitroso	0,12	mg/l	-		luglio 2017	26/07/2017	10:40	Labo Consult srl	Dimms srl	
22	AST02_04	173269	AST02	0,00	25,00	m	ante operam	acque profonde	parametri chimico-fisici	Titolazione	APAT CNR IRSA 1030 Man 29 2003 + D.Lgs. 152/06, Parte IV, Titolo V, All.1	APAT CNR IRSA 2010 Man 29 2003	APAT CNR IRSA 2010 Man 29 2003	Acqua di falda	Alcalinità (da bicarbonati)	0,7	meq/l	-		luglio 2017	26/07/2017	10:40	Labo Consult srl	Dimms srl	
23	AST02_04	173269	AST02	0,00	25,00	m	ante operam	acque profonde	parametri chimico-fisici	Titolazione	APAT CNR IRSA 1030 Man 29 2003 + D.Lgs. 152/06, Parte IV, Titolo V, All.1	APAT CNR IRSA 2010 Man 29 2003	APAT CNR IRSA 2010 Man 29 2003	Acqua di falda	Alcalinità (da carbonati)	<0,5	meq/l	-		luglio 2017	26/07/2017	10:40	Labo Consult srl	Dimms srl	
24	AST02_04	173269	AST02	0,00	25,00	m	ante operam	acque profonde	parametri chimico-fisici	Spettrofotometro ICP-OES	APAT CNR IRSA 1030 Man 29 2003 + D.Lgs. 152/06, Parte IV, Titolo V, All.1	APAT CNR IRSA 4110 A2 Man 29 2003	APAT CNR IRSA 4110 A2 Man 29 2003	Acqua di falda	Fosforo totale	<0,5	mg/l	-		luglio 2017	26/07/2017	10:40	Labo Consult srl	Dimms srl	
25	AST02_04	173269	AST02	0,00	25,00	m	ante operam	acque profonde	parametri chimico-fisici	Cromatografo ionico	APAT CNR IRSA 1030 Man 29 2003 + D.Lgs. 152/06, Parte IV, Titolo V, All.1	APAT CNR IRSA 4020 Man 29 2003	APAT CNR IRSA 4020 Man 29 2003	Acqua di falda	Solfati	43	mg/l	250	mg/l	luglio 2017	26/07/2017	10:40	Labo Consult srl	Dimms srl	
26	AST02_04	173269	AST02	0,00	25,00	m	ante operam	acque profonde	parametri chimico-fisici	Gascromatografo SPT	APAT CNR IRSA 1030 Man 29 2003 + D.Lgs. 152/06, Parte IV, Titolo V, All.1	EPA 5021A 2014	EPA 8015 D 2003	Acqua di falda	Idrocarb. Vol. non identif. (come n-esano)	<10	µg/l	-		luglio 2017	26/07/2017	10:40	Labo Consult srl	Dimms srl	
27	AST02_04	173269	AST02	0,00	25,00	m	ante operam	acque profonde	parametri chimico-fisici	Gascromatografo SPT	APAT CNR IRSA 1030 Man 29 2003 + D.Lgs. 152/06, Parte IV, Titolo V, All.1	UNI EN ISO 9377-2:2000 + Man. Ispra n. 123/2015	UNI EN ISO 9377-2:2000 + Man. Ispra n. 123/2015	Acqua di falda	Idrocarburi C10-C40	<10	µg/l	-		luglio 2017	26/07/2017	10:40	Labo Consult srl	Dimms srl	
28	AST02_04	173269	AST02	0,00	25,00	m	ante operam	acque profonde	parametri chimico-fisici	Calcolo	APAT CNR IRSA 1030 Man 29 2003 + D.Lgs. 152/06, Parte IV, Titolo V, All.1	EPA 5021A 2014 + EPA 8015 D 2003 + UNI EN ISO 9377-2 2000 + Man. Ispra	EPA 5021A 2014 + EPA 8015 D 2003 + UNI EN ISO 9377-2 2000 + Man. Ispra 123/2015	Acqua di falda	Idrocarburi tot. Come n-esano (calcolo)	<10	µg/l	350	µg/l	luglio 2017	26/07/2017	10:40	Labo Consult srl	Dimms srl	
29	AST02_04	173269	AST02	0,00	25,00	m	ante operam	acque profonde	parametri chimico-fisici	Gascromatografo MS	APAT CNR IRSA 1030 Man 29 2003 + D.Lgs. 152/06, Parte IV, Titolo V, All.1	APAT CNR IRSA 5080 Man 29 2003	APAT CNR IRSA 5080 Man 29 2003	Acqua di falda	Pirene	<0,01	µg/l	50	µg/l	luglio 2017	26/07/2017	10:40	Labo Consult srl	Dimms srl	
30	AST02_04	173269	AST02	0,00	25,00	m	ante operam	acque profonde	parametri chimico-fisici	Gascromatografo MS	APAT CNR IRSA 1030 Man 29 2003 + D.Lgs. 152/06, Parte IV, Titolo V, All.1	APAT CNR IRSA 5080 Man 29 2003	APAT CNR IRSA 5080 Man 29 2003	Acqua di falda	Benzo(a)antracene	<0,01	µg/l	0,1	µg/l	luglio 2017	26/07/2017	10:40	Labo Consult srl	Dimms srl	
31	AST02_04	173269	AST02	0,00	25,00	m	ante operam	acque profonde	parametri chimico-fisici	Gascromatografo MS	APAT CNR IRSA 1030 Man 29 2003 + D.Lgs. 152/06, Parte IV, Titolo V, All.1	APAT CNR IRSA 5080 Man 29 2003	APAT CNR IRSA 5080 Man 29 2003	Acqua di falda	Crisene	<0,01	µg/l	5	µg/l	luglio 2017	26/07/2017	10:40	Labo Consult srl	Dimms srl	

id.	Codice Campione	Codice rapporto di prova	Codice stazione	Profondità Rilievo/Misura (min)	Profondità Rilievo/Misura (max)	Unità misura profondità rilievo/misura	fase di monitoraggio	componente monitorata	tipo rilievo/misura	strumentazione	metodo / procedura campionamento	metodo preparazione campione (laboratorio)	metodo analisi campione	matrice ambientale	nome analita/parametro	valore analita/parametro	unità di misura analita/parametro	soglia/limite di legge (dell'analita/ parametro)	unità di misura soglia/limite di legge	campagna di monitoraggio	data misura	ora (legale) prelievo campione	laboratorio	soggetto incaricato	note
32	AST02_04	173269	AST02	0,00	25,00	m	ante operam	acque profonde	parametri chimico-fisici	Gascromatografo MS	APAT CNR IRSA 1030 Man 29 2003 + D.Lgs. 152/06, Parte IV, Titolo V, All.1	APAT CNR IRSA 5080 Man 29 2003	APAT CNR IRSA 5080 Man 29 2003	Acqua di falda	Benzo(b)fluorantene	<0,01	µg/l	0,1	µg/l	luglio 2017	26/07/2017	10:40	Labo Consult srl	Dimms srl	
33	AST02_04	173269	AST02	0,00	25,00	m	ante operam	acque profonde	parametri chimico-fisici	Gascromatografo MS	APAT CNR IRSA 1030 Man 29 2003 + D.Lgs. 152/06, Parte IV, Titolo V, All.1	APAT CNR IRSA 5080 Man 29 2003	APAT CNR IRSA 5080 Man 29 2003	Acqua di falda	Benzo(k)fluorantene	<0,01	µg/l	0,05	µg/l	luglio 2017	26/07/2017	10:40	Labo Consult srl	Dimms srl	
34	AST02_04	173269	AST02	0,00	25,00	m	ante operam	acque profonde	parametri chimico-fisici	Gascromatografo MS	APAT CNR IRSA 1030 Man 29 2003 + D.Lgs. 152/06, Parte IV, Titolo V, All.1	APAT CNR IRSA 5080 Man 29 2003	APAT CNR IRSA 5080 Man 29 2003	Acqua di falda	Benzo(a)pirene	<0,01	µg/l	0,01	µg/l	luglio 2017	26/07/2017	10:40	Labo Consult srl	Dimms srl	
35	AST02_04	173269	AST02	0,00	25,00	m	ante operam	acque profonde	parametri chimico-fisici	Gascromatografo MS	APAT CNR IRSA 1030 Man 29 2003 + D.Lgs. 152/06, Parte IV, Titolo V, All.1	APAT CNR IRSA 5080 Man 29 2003	APAT CNR IRSA 5080 Man 29 2003	Acqua di falda	Indeno (1,2,3-cd)pirene	<0,01	µg/l	0,1	µg/l	luglio 2017	26/07/2017	10:40	Labo Consult srl	Dimms srl	
36	AST02_04	173269	AST02	0,00	25,00	m	ante operam	acque profonde	parametri chimico-fisici	Gascromatografo MS	APAT CNR IRSA 1030 Man 29 2003 + D.Lgs. 152/06, Parte IV, Titolo V, All.1	APAT CNR IRSA 5080 Man 29 2003	APAT CNR IRSA 5080 Man 29 2003	Acqua di falda	Dibenzo(a,h)antracene	<0,01	µg/l	0,01	µg/l	luglio 2017	26/07/2017	10:40	Labo Consult srl	Dimms srl	
37	AST02_04	173269	AST02	0,00	25,00	m	ante operam	acque profonde	parametri chimico-fisici	Gascromatografo MS	APAT CNR IRSA 1030 Man 29 2003 + D.Lgs. 152/06, Parte IV, Titolo V, All.1	APAT CNR IRSA 5080 Man 29 2003	APAT CNR IRSA 5080 Man 29 2003	Acqua di falda	Benzo(g,h,i)perilene	<0,01	µg/l	0,01	µg/l	luglio 2017	26/07/2017	10:40	Labo Consult srl	Dimms srl	
38	AST02_04	173269	AST02	0,00	25,00	m	ante operam	acque profonde	parametri chimico-fisici	Calcolo	APAT CNR IRSA 1030 Man 29 2003 + D.Lgs. 152/06, Parte IV, Titolo V, All.1	APAT CNR IRSA 5080 Man 29 2003	APAT CNR IRSA 5080 Man 29 2003	Acqua di falda	IPA totali (calcolo)	<0,10	µg/l	0,1	µg/l	luglio 2017	26/07/2017	10:40	Labo Consult srl	Dimms srl	
39	AST02_04	173269	AST02	0,00	25,00	m	ante operam	acque profonde	parametri chimico-fisici	Gascromatografo SPT	APAT CNR IRSA 1030 Man 29 2003 + D.Lgs. 152/06, Parte IV, Titolo V, All.1	APAT CNR IRSA 5140 Man 29 2003	APAT CNR IRSA 5140 Man 29 2003	Acqua di falda	Benzene	<0,1	µg/l	1	µg/l	luglio 2017	26/07/2017	10:40	Labo Consult srl	Dimms srl	
40	AST02_04	173269	AST02	0,00	25,00	m	ante operam	acque profonde	parametri chimico-fisici	Gascromatografo SPT	APAT CNR IRSA 1030 Man 29 2003 + D.Lgs. 152/06, Parte IV, Titolo V, All.1	APAT CNR IRSA 5140 Man 29 2003	APAT CNR IRSA 5140 Man 29 2003	Acqua di falda	Toluene	<0,5	µg/l	15	µg/l	luglio 2017	26/07/2017	10:40	Labo Consult srl	Dimms srl	
41	AST02_04	173269	AST02	0,00	25,00	m	ante operam	acque profonde	parametri chimico-fisici	Gascromatografo SPT	APAT CNR IRSA 1030 Man 29 2003 + D.Lgs. 152/06, Parte IV, Titolo V, All.1	APAT CNR IRSA 5140 Man 29 2003	APAT CNR IRSA 5140 Man 29 2003	Acqua di falda	Etilbenzene	<0,5	µg/l	50	µg/l	luglio 2017	26/07/2017	10:40	Labo Consult srl	Dimms srl	
42	AST02_04	173269	AST02	0,00	25,00	m	ante operam	acque profonde	parametri chimico-fisici	Gascromatografo SPT	APAT CNR IRSA 1030 Man 29 2003 + D.Lgs. 152/06, Parte IV, Titolo V, All.1	APAT CNR IRSA 5140 Man 29 2003	APAT CNR IRSA 5140 Man 29 2003	Acqua di falda	m+p-xilene	<0,5	µg/l	10	µg/l	luglio 2017	26/07/2017	10:40	Labo Consult srl	Dimms srl	
43	AST02_04	173269	AST02	0,00	25,00	m	ante operam	acque profonde	parametri chimico-fisici	Gascromatografo SPT	APAT CNR IRSA 1030 Man 29 2003 + D.Lgs. 152/06, Parte IV, Titolo V, All.1	APAT CNR IRSA 5140 Man 29 2003	APAT CNR IRSA 5140 Man 29 2003	Acqua di falda	o-xilene	<0,5	µg/l	10	µg/l	luglio 2017	26/07/2017	10:40	Labo Consult srl	Dimms srl	
44	AST02_04	173269	AST02	0,00	25,00	m	ante operam	acque profonde	parametri chimico-fisici	Gascromatografo SPT	APAT CNR IRSA 1030 Man 29 2003 + D.Lgs. 152/06, Parte IV, Titolo V, All.1	APAT CNR IRSA 5140 Man 29 2003	APAT CNR IRSA 5140 Man 29 2003	Acqua di falda	Stirene	<0,5	µg/l	25	µg/l	luglio 2017	26/07/2017	10:40	Labo Consult srl	Dimms srl	
45	AST02_04	173269	AST02	0,00	25,00	m	ante operam	acque profonde	parametri chimico-fisici	Gascromatografo SPT	APAT CNR IRSA 1030 Man 29 2003 + D.Lgs. 152/06, Parte IV, Titolo V, All.1	APAT CNR IRSA 5150 Man 29 2003	APAT CNR IRSA 5150 Man 29 2003	Acqua di falda	Triclorometano	<0,10	µg/l	0,15	µg/l	luglio 2017	26/07/2017	10:40	Labo Consult srl	Dimms srl	
46	AST02_04	173269	AST02	0,00	25,00	m	ante operam	acque profonde	parametri chimico-fisici	Gascromatografo SPT	APAT CNR IRSA 1030 Man 29 2003 + D.Lgs. 152/06, Parte IV, Titolo V, All.1	APAT CNR IRSA 5150 Man 29 2003	APAT CNR IRSA 5150 Man 29 2003	Acqua di falda	1,2-dicloroetano	<1	µg/l	3	µg/l	luglio 2017	26/07/2017	10:40	Labo Consult srl	Dimms srl	
47	AST02_04	173269	AST02	0,00	25,00	m	ante operam	acque profonde	parametri chimico-fisici	Gascromatografo SPT	APAT CNR IRSA 1030 Man 29 2003 + D.Lgs. 152/06, Parte IV, Titolo V, All.1	APAT CNR IRSA 5150 Man 29 2003	APAT CNR IRSA 5150 Man 29 2003	Acqua di falda	1,1-dicloroetilene	<0,05	µg/l	0,05	µg/l	luglio 2017	26/07/2017	10:40	Labo Consult srl	Dimms srl	
48	AST02_04	173269	AST02	0,00	25,00	m	ante operam	acque profonde	parametri chimico-fisici	Gascromatografo SPT	APAT CNR IRSA 1030 Man 29 2003 + D.Lgs. 152/06, Parte IV, Titolo V, All.1	APAT CNR IRSA 5150 Man 29 2003	APAT CNR IRSA 5150 Man 29 2003	Acqua di falda	1,2-dicloropropano	<0,05	µg/l	0,15	µg/l	luglio 2017	26/07/2017	10:40	Labo Consult srl	Dimms srl	
49	AST02_04	173269	AST02	0,00	25,00	m	ante operam	acque profonde	parametri chimico-fisici	Gascromatografo SPT	APAT CNR IRSA 1030 Man 29 2003 + D.Lgs. 152/06, Parte IV, Titolo V, All.1	APAT CNR IRSA 5150 Man 29 2003	APAT CNR IRSA 5150 Man 29 2003	Acqua di falda	1,1,2-tricloroetano	<0,1	µg/l	0,2	µg/l	luglio 2017	26/07/2017	10:40	Labo Consult srl	Dimms srl	
50	AST02_04	173269	AST02	0,00	25,00	m	ante operam	acque profonde	parametri chimico-fisici	Gascromatografo SPT	APAT CNR IRSA 1030 Man 29 2003 + D.Lgs. 152/06, Parte IV, Titolo V, All.1	APAT CNR IRSA 5150 Man 29 2003	APAT CNR IRSA 5150 Man 29 2003	Acqua di falda	Tricloroetilene	<0,1	µg/l	1,5	µg/l	luglio 2017	26/07/2017	10:40	Labo Consult srl	Dimms srl	
51	AST02_04	173269	AST02	0,00	25,00	m	ante operam	acque profonde	parametri chimico-fisici	Gascromatografo SPT	APAT CNR IRSA 1030 Man 29 2003 + D.Lgs. 152/06, Parte IV, Titolo V, All.1	APAT CNR IRSA 5150 Man 29 2003	APAT CNR IRSA 5150 Man 29 2003	Acqua di falda	1,1,2,1-tetracloroetano	<0,01	µg/l	0,05	µg/l	luglio 2017	26/07/2017	10:40	Labo Consult srl	Dimms srl	
52	AST02_04	173269	AST02	0,00	25,00	m	ante operam	acque profonde	parametri chimico-fisici	Gascromatografo SPT	APAT CNR IRSA 1030 Man 29 2003 + D.Lgs. 152/06, Parte IV, Titolo V, All.1	APAT CNR IRSA 5150 Man 29 2003	APAT CNR IRSA 5150 Man 29 2003	Acqua di falda	Tetracloroetilene	<0,1	µg/l	1,1	µg/l	luglio 2017	26/07/2017	10:40	Labo Consult srl	Dimms srl	
53	AST02_04	173269	AST02	0,00	25,00	m	ante operam	acque profonde	parametri chimico-fisici	Gascromatografo SPT	APAT CNR IRSA 1030 Man 29 2003 + D.Lgs. 152/06, Parte IV, Titolo V, All.1	APAT CNR IRSA 5150 Man 29 2003	APAT CNR IRSA 5150 Man 29 2003	Acqua di falda	Esacloro-1,3-butadiene	<0,10	µg/l	0,15	µg/l	luglio 2017	26/07/2017	10:40	Labo Consult srl	Dimms srl	
54	AST02_04	173269	AST02	0,00	25,00	m	ante operam	acque profonde	parametri chimico-fisici	Calcolo	APAT CNR IRSA 1030 Man 29 2003 + D.Lgs. 152/06, Parte IV, Titolo V, All.1	APAT CNR IRSA 5150 Man 29 2003	APAT CNR IRSA 5150 Man 29 2003	Acqua di falda	Sommatoria organoalogenati (calcolo)	<2,0	µg/l	10	µg/l	luglio 2017	26/07/2017	10:40	Labo Consult srl	Dimms srl	
55	AST02_04	173269	AST02	0,00	25,00	m	ante operam	acque profonde	parametri chimico-fisici	Gascromatografo SPT	APAT CNR IRSA 1030 Man 29 2003 + D.Lgs. 152/06, Parte IV, Titolo V, All.1	APAT CNR IRSA 5150 Man 29 2003	APAT CNR IRSA 5150 Man 29 2003	Acqua di falda	1,1-dicloroetano	<10	µg/l	810	µg/l	luglio 2017	26/07/2017	10:40	Labo Consult srl	Dimms srl	
56	AST02_04	173269	AST02	0,00	25,00	m	ante operam	acque profonde	parametri chimico-fisici	Gascromatografo SPT	APAT CNR IRSA 1030 Man 29 2003 + D.Lgs. 152/06, Parte IV, Titolo V, All.1	APAT CNR IRSA 5150 Man 29 2003	APAT CNR IRSA 5150 Man 29 2003	Acqua di falda	1,2-dicloroetilene	<1	µg/l	60	µg/l	luglio 2017	26/07/2017	10:40	Labo Consult srl	Dimms srl	
57	AST02_04	173269	AST02	0,00	25,00	m	ante operam	acque profonde	parametri chimico-fisici	Kit fotometrico	APAT CNR IRSA 1030 Man 29 2003 + D.Lgs. 152/06, Parte IV, Titolo V, All.1	APAT CNR IRSA 5170 Man 29 2003	APAT CNR IRSA 5170 Man 29 2003	Acqua di falda	Tensioattivi anionici	0,4	mg/l	-		luglio 2017	26/07/2017	10:40	Labo Consult srl	Dimms srl	
58	AST02_04	173269	AST02	0,00	25,00	m	ante operam	acque profonde	parametri chimico-fisici	Kit fotometrico	APAT CNR IRSA 1030 Man 29 2003 + D.Lgs. 152/06, Parte IV, Titolo V, All.1	LCK 333	LCK 333	Acqua di falda	Tensioattivi non ionici	<0,2	mg/l	-		luglio 2017	26/07/2017	10:40	Labo Consult srl	Dimms srl	
59	AST02_04	173269	AST02	0,00	25,00	m	ante operam	acque profonde	parametri batteriologici	Stufa termostatica	APAT CNR IRSA 1030 Man 29 2003 + D.Lgs. 152/06, Parte IV, Titolo V, All.1	APAT CNR IRSA 7020 b Man 29 2003	APAT CNR IRSA 7020 b Man 29 2003	Acqua di falda	Coliformi fecali	Presente ma <40	ufc/100ml	-		luglio 2017	26/07/2017	10:40	Labo Consult srl	Dimms srl	
60	AST02_04	173269	AST02	0,00	25,00	m	ante operam	acque profonde	parametri batteriologici	Stufa termostatica	APAT CNR IRSA 1030 Man 29 2003 + D.Lgs. 152/06, Parte IV, Titolo V, All.1	UNI EN ISO 9308-1:2014	UNI EN ISO 9308-1:2014	Acqua di falda	Coliformi totali	$5,4 * 10^2$	ufc/100ml	-		luglio 2017	26/07/2017	10:40	Labo Consult srl	Dimms srl	
61	AST02_04	173269	AST02	0,00	25,00	m	ante operam	acque profonde	parametri batteriologici	Stufa termostatica	APAT CNR IRSA 1030 Man 29 2003 + D.Lgs. 152/06, Parte IV, Titolo V, All.1	APAT CNR IRSA 7040 C Man 29 2003	APAT CNR IRSA 7040 C Man 29 2003	Acqua di falda	Streptococchi fecali	<10	ufc/100ml	-		luglio 2017	26/07/2017	10:40	Labo Consult srl	Dimms srl	

id.	Codice Campione	Codice rapporto di prova	Codice stazione	Profondità Rilievo/Misura (min)	Profondità Rilievo/Misura (max)	Unità misura profondità rilievo/misura	fase di monitoraggio	componente monitorata	tipo rilievo/misura	strumentazione	metodo / procedura campionamento	metodo preparazione campione (laboratorio)	metodo analisi campione	matrice ambientale	nome analita/parametro	valore analita/parametro	unità di misura analita/parametro	soglia/limite di legge (dell'analita/ parametro)	unità di misura soglia/limite di legge	campagna di monitoraggio	data misura	ora (legale) prelievo campione	laboratorio	soggetto incaricato	note
1	AST03_04	173273	AST03	0,00	25,00	m	ante operam	acque profonde	parametri chimico-fisici	Stufa	APAT CNR IRSA 1030 Man 29 2003 + D.Lgs. 152/06, Parte IV, Titolo V, All.1	Rapporti ISTISAN 2007/31 pag. 65 Met ISS. BFA.032.rev.00	Rapporti ISTISAN 2007/31 pag. 65 Met ISS. BFA.032.rev.00	Acqua di falda	Residuo fisso 180°	471,40	mg/l	-		luglio 2017	26/07/2017	11:20	Labo Consult srl	Dimms srl	
2	AST03_04	173273	AST03	0,00	25,00	m	ante operam	acque profonde	parametri chimico-fisici	Cromatografo ionico	APAT CNR IRSA 1030 Man 29 2003 + D.Lgs. 152/06, Parte IV, Titolo V, All.1	APAT CNR IRSA 4020 Man 29 2003	APAT CNR IRSA 4020 Man 29 2003	Acqua di falda	Cloruri	25,00	mg/l	-		luglio 2017	26/07/2017	11:20	Labo Consult srl	Dimms srl	
3	AST03_04	173273	AST03	0,00	25,00	m	ante operam	acque profonde	parametri chimico-fisici	Spettrofotometro ICP-OES	APAT CNR IRSA 1030 Man 29 2003 + D.Lgs. 152/06, Parte IV, Titolo V, All.1	APHA Standard Methods for the Exam. Of Water and Wastewater, ed	APHA Standard Methods for the Exam. Of Water and Wastewater, ed 22nd 2012 3120B	Acqua di falda	Alluminio	<20	µg/l	200	µg/l	luglio 2017	26/07/2017	11:20	Labo Consult srl	Dimms srl	
4	AST03_04	173273	AST03	0,00	25,00	m	ante operam	acque profonde	parametri chimico-fisici	Spettrofotometro ICP-OES	APAT CNR IRSA 1030 Man 29 2003 + D.Lgs. 152/06, Parte IV, Titolo V, All.1	APHA Standard Methods for the Exam. Of Water and Wastewater, ed	APHA Standard Methods for the Exam. Of Water and Wastewater, ed 22nd 2012 3120B	Acqua di falda	Calcio	150	mg/l	-		luglio 2017	26/07/2017	11:20	Labo Consult srl	Dimms srl	
5	AST03_04	173273	AST03	0,00	25,00	m	ante operam	acque profonde	parametri chimico-fisici	Spettrofotometro ICP-OES	APAT CNR IRSA 1030 Man 29 2003 + D.Lgs. 152/06, Parte IV, Titolo V, All.1	APHA Standard Methods for the Exam. Of Water and Wastewater, ed	APHA Standard Methods for the Exam. Of Water and Wastewater, ed 22nd 2012 3120B	Acqua di falda	Magnesio	42,3	mg/l	-		luglio 2017	26/07/2017	11:20	Labo Consult srl	Dimms srl	
6	AST03_04	173273	AST03	0,00	25,00	m	ante operam	acque profonde	parametri chimico-fisici	Spettrofotometro ICP-OES	APAT CNR IRSA 1030 Man 29 2003 + D.Lgs. 152/06, Parte IV, Titolo V, All.1	APHA Standard Methods for the Exam. Of Water and Wastewater, ed	APHA Standard Methods for the Exam. Of Water and Wastewater, ed 22nd 2012 3120B	Acqua di falda	Sodio	32,9	mg/l	-		luglio 2017	26/07/2017	11:20	Labo Consult srl	Dimms srl	
7	AST03_04	173273	AST03	0,00	25,00	m	ante operam	acque profonde	parametri chimico-fisici	Spettrofotometro ICP-OES	APAT CNR IRSA 1030 Man 29 2003 + D.Lgs. 152/06, Parte IV, Titolo V, All.1	APHA Standard Methods for the Exam. Of Water and Wastewater, ed	APHA Standard Methods for the Exam. Of Water and Wastewater, ed 22nd 2012 3120B	Acqua di falda	Potassio	4,2	mg/l	-		luglio 2017	26/07/2017	11:20	Labo Consult srl	Dimms srl	
8	AST03_04	173273	AST03	0,00	25,00	m	ante operam	acque profonde	parametri chimico-fisici	Spettrofotometro ICP-OES	APAT CNR IRSA 1030 Man 29 2003 + D.Lgs. 152/06, Parte IV, Titolo V, All.1	APHA Standard Methods for the Exam. Of Water and Wastewater, ed	APHA Standard Methods for the Exam. Of Water and Wastewater, ed 22nd 2012 3120B	Acqua di falda	Arsenico	<5	µg/l	10	µg/l	luglio 2017	26/07/2017	11:20	Labo Consult srl	Dimms srl	
9	AST03_04	173273	AST03	0,00	25,00	m	ante operam	acque profonde	parametri chimico-fisici	Spettrofotometro ICP-OES	APAT CNR IRSA 1030 Man 29 2003 + D.Lgs. 152/06, Parte IV, Titolo V, All.1	APHA Standard Methods for the Exam. Of Water and Wastewater, ed	APHA Standard Methods for the Exam. Of Water and Wastewater, ed 22nd 2012 3120B	Acqua di falda	Cadmio	<5	µg/l	5	µg/l	luglio 2017	26/07/2017	11:20	Labo Consult srl	Dimms srl	
10	AST03_04	173273	AST03	0,00	25,00	m	ante operam	acque profonde	parametri chimico-fisici	Spettrofotometro ICP-OES	APAT CNR IRSA 1030 Man 29 2003 + D.Lgs. 152/06, Parte IV, Titolo V, All.1	APHA Standard Methods for the Exam. Of Water and Wastewater, ed	APHA Standard Methods for the Exam. Of Water and Wastewater, ed 22nd 2012 3120B	Acqua di falda	Cromo totale	<20	µg/l	50	µg/l	luglio 2017	26/07/2017	11:20	Labo Consult srl	Dimms srl	
11	AST03_04	173273	AST03	0,00	25,00	m	ante operam	acque profonde	parametri chimico-fisici	Spettrofotometro UV	APAT CNR IRSA 1030 Man 29 2003 + D.Lgs. 152/06, Parte IV, Titolo V, All.1	APAT CNR IRSA 3150 C Man 29 2003	APAT CNR IRSA 3150 C Man 29 2003	Acqua di falda	Cromo esavalente	<2	µg/l	5	µg/l	luglio 2017	26/07/2017	11:20	Labo Consult srl	Dimms srl	
12	AST03_04	173273	AST03	0,00	25,00	m	ante operam	acque profonde	parametri chimico-fisici	Spettrofotometro ICP-OES	APAT CNR IRSA 1030 Man 29 2003 + D.Lgs. 152/06, Parte IV, Titolo V, All.1	APHA Standard Methods for the Exam. Of Water and Wastewater, ed	APHA Standard Methods for the Exam. Of Water and Wastewater, ed 22nd 2012 3120B	Acqua di falda	Ferro	<20	µg/l	200	µg/l	luglio 2017	26/07/2017	11:20	Labo Consult srl	Dimms srl	
13	AST03_04	173273	AST03	0,00	25,00	m	ante operam	acque profonde	parametri chimico-fisici	Spettrofotometro ICP-OES	APAT CNR IRSA 1030 Man 29 2003 + D.Lgs. 152/06, Parte IV, Titolo V, All.1	EPA 6010D 2014	EPA 6010D 2014	Acqua di falda	Mercurio	<1	µg/l	1	µg/l	luglio 2017	26/07/2017	11:20	Labo Consult srl	Dimms srl	
14	AST03_04	173273	AST03	0,00	25,00	m	ante operam	acque profonde	parametri chimico-fisici	Spettrofotometro ICP-OES	APAT CNR IRSA 1030 Man 29 2003 + D.Lgs. 152/06, Parte IV, Titolo V, All.1	APHA Standard Methods for the Exam. Of Water and Wastewater, ed	APHA Standard Methods for the Exam. Of Water and Wastewater, ed 22nd 2012 3120B	Acqua di falda	Nichel	<5	µg/l	20	µg/l	luglio 2017	26/07/2017	11:20	Labo Consult srl	Dimms srl	
15	AST03_04	173273	AST03	0,00	25,00	m	ante operam	acque profonde	parametri chimico-fisici	Spettrofotometro ICP-OES	APAT CNR IRSA 1030 Man 29 2003 + D.Lgs. 152/06, Parte IV, Titolo V, All.1	APHA Standard Methods for the Exam. Of Water and Wastewater, ed	APHA Standard Methods for the Exam. Of Water and Wastewater, ed 22nd 2012 3120B	Acqua di falda	Piombo	<5	µg/l	10	µg/l	luglio 2017	26/07/2017	11:20	Labo Consult srl	Dimms srl	
16	AST03_04	173273	AST03	0,00	25,00	m	ante operam	acque profonde	parametri chimico-fisici	Spettrofotometro ICP-OES	APAT CNR IRSA 1030 Man 29 2003 + D.Lgs. 152/06, Parte IV, Titolo V, All.1	APHA Standard Methods for the Exam. Of Water and Wastewater, ed	APHA Standard Methods for the Exam. Of Water and Wastewater, ed 22nd 2012 3120B	Acqua di falda	Rame	<10	µg/l	1000	µg/l	luglio 2017	26/07/2017	11:20	Labo Consult srl	Dimms srl	
17	AST03_04	173273	AST03	0,00	25,00	m	ante operam	acque profonde	parametri chimico-fisici	Spettrofotometro ICP-OES	APAT CNR IRSA 1030 Man 29 2003 + D.Lgs. 152/06, Parte IV, Titolo V, All.1	APHA Standard Methods for the Exam. Of Water and Wastewater, ed	APHA Standard Methods for the Exam. Of Water and Wastewater, ed 22nd 2012 3120B	Acqua di falda	Manganese	100	µg/l	50	µg/l	luglio 2017	26/07/2017	11:20	Labo Consult srl	Dimms srl	
18	AST03_04	173273	AST03	0,00	25,00	m	ante operam	acque profonde	parametri chimico-fisici	Spettrofotometro ICP-OES	APAT CNR IRSA 1030 Man 29 2003 + D.Lgs. 152/06, Parte IV, Titolo V, All.1	APHA Standard Methods for the Exam. Of Water and Wastewater, ed	APHA Standard Methods for the Exam. Of Water and Wastewater, ed 22nd 2012 3120B	Acqua di falda	Zinco	<10	µg/l	3000	µg/l	luglio 2017	26/07/2017	11:20	Labo Consult srl	Dimms srl	
19	AST03_04	173273	AST03	0,00	25,00	m	ante operam	acque profonde	parametri chimico-fisici	Kit fotometrico	APAT CNR IRSA 1030 Man 29 2003 + D.Lgs. 152/06, Parte IV, Titolo V, All.1	UNI 11669:2017 - Procedimento A	UNI 11669:2017 - Procedimento A	Acqua di falda	Azoto amoniale	0,25	mg/l	-		luglio 2017	26/07/2017	11:20	Labo Consult srl	Dimms srl	
20	AST03_04	173273	AST03	0,00	25,00	m	ante operam	acque profonde	parametri chimico-fisici	Cromatografo ionico	APAT CNR IRSA 1030 Man 29 2003 + D.Lgs. 152/06, Parte IV, Titolo V, All.1	APAT CNR IRSA 4020 Man 29 2003	APAT CNR IRSA 4020 Man 29 2003	Acqua di falda	Azoto nitrico	<1,0	mg/l	-		luglio 2017	26/07/2017	11:20	Labo Consult srl	Dimms srl	
21	AST03_04	173273	AST03	0,00	25,00	m	ante operam	acque profonde	parametri chimico-fisici	Cromatografo ionico	APAT CNR IRSA 1030 Man 29 2003 + D.Lgs. 152/06, Parte IV, Titolo V, All.1	APAT CNR IRSA 4020 Man 29 2003	APAT CNR IRSA 4020 Man 29 2003	Acqua di falda	Azoto nitroso	0,19	mg/l	-		luglio 2017	26/07/2017	11:20	Labo Consult srl	Dimms srl	
22	AST03_04	173273	AST03	0,00	25,00	m	ante operam	acque profonde	parametri chimico-fisici	Titolazione	APAT CNR IRSA 1030 Man 29 2003 + D.Lgs. 152/06, Parte IV, Titolo V, All.1	APAT CNR IRSA 2010 Man 29 2003	APAT CNR IRSA 2010 Man 29 2003	Acqua di falda	Alcalinità (da bicarbonati)	9,9	meq/l	-		luglio 2017	26/07/2017	11:20	Labo Consult srl	Dimms srl	
23	AST03_04	173273	AST03	0,00	25,00	m	ante operam	acque profonde	parametri chimico-fisici	Titolazione	APAT CNR IRSA 1030 Man 29 2003 + D.Lgs. 152/06, Parte IV, Titolo V, All.1	APAT CNR IRSA 2010 Man 29 2003	APAT CNR IRSA 2010 Man 29 2003	Acqua di falda	Alcalinità (da carbonati)	<0,5	meq/l	-		luglio 2017	26/07/2017	11:20	Labo Consult srl	Dimms srl	
24	AST03_04	173273	AST03	0,00	25,00	m	ante operam	acque profonde	parametri chimico-fisici	Spettrofotometro ICP-OES	APAT CNR IRSA 1030 Man 29 2003 + D.Lgs. 152/06, Parte IV, Titolo V, All.1	APAT CNR IRSA 4110 A2 Man 29 2003	APAT CNR IRSA 4110 A2 Man 29 2003	Acqua di falda	Fosforo totale	<0,5	mg/l	-		luglio 2017	26/07/2017	11:20	Labo Consult srl	Dimms srl	
25	AST03_04	173273	AST03	0,00	25,00	m	ante operam	acque profonde	parametri chimico-fisici	Cromatografo ionico	APAT CNR IRSA 1030 Man 29 2003 + D.Lgs. 152/06, Parte IV, Titolo V, All.1	APAT CNR IRSA 4020 Man 29 2003	APAT CNR IRSA 4020 Man 29 2003	Acqua di falda	Solfati	64	mg/l	250	mg/l	luglio 2017	26/07/2017	11:20	Labo Consult srl	Dimms srl	
26	AST03_04	173273	AST03	0,00	25,00	m	ante operam	acque profonde	parametri chimico-fisici	Gascromatografo SPT	APAT CNR IRSA 1030 Man 29 2003 + D.Lgs. 152/06, Parte IV, Titolo V, All.1	EPA 5021A 2014	EPA 8015 D 2003	Acqua di falda	Idrocarb. Vol. non identif. (come n-esano)	<10	µg/l	-		luglio 2017	26/07/2017	11:20	Labo Consult srl	Dimms srl	
27	AST03_04	173273	AST03	0,00	25,00	m	ante operam	acque profonde	parametri chimico-fisici	Gascromatografo SPT	APAT CNR IRSA 1030 Man 29 2003 + D.Lgs. 152/06, Parte IV, Titolo V, All.1	UNI EN ISO 9377-2:2000 + Man. Ispra n. 123/2015	UNI EN ISO 9377-2:2000 + Man. Ispra n. 123/2015	Acqua di falda	Idrocarburi C10-C40	<10	µg/l	-		luglio 2017	26/07/2017	11:20	Labo Consult srl	Dimms srl	
28	AST03_04	173273	AST03	0,00	25,00	m	ante operam	acque profonde	parametri chimico-fisici	Calcolo	APAT CNR IRSA 1030 Man 29 2003 + D.Lgs. 152/06, Parte IV, Titolo V, All.1	EPA 5021A 2014 + EPA 8015 D 2003 + UNI EN ISO 9377-2 2000 + Man. Ispra	EPA 5021A 2014 + EPA 8015 D 2003 + UNI EN ISO 9377-2 2000 + Man. Ispra 123/2015	Acqua di falda	Idrocarburi tot. Come n-esano (calcolo)	<10	µg/l	350	µg/l	luglio 2017	26/07/2017	11:20	Labo Consult srl	Dimms srl	
29	AST03_04	173273	AST03	0,00	25,00	m	ante operam	acque profonde	parametri chimico-fisici	Gascromatografo MS	APAT CNR IRSA 1030 Man 29 2003 + D.Lgs. 152/06, Parte IV, Titolo V, All.1	APAT CNR IRSA 5080 Man 29 2003	APAT CNR IRSA 5080 Man 29 2003	Acqua di falda	Pirene	<0,01	µg/l	50	µg/l	luglio 2017	26/07/2017	11:20	Labo Consult srl	Dimms srl	
30	AST03_04	173273	AST03	0,00	25,00	m	ante operam	acque profonde	parametri chimico-fisici	Gascromatografo MS	APAT CNR IRSA 1030 Man 29 2003 + D.Lgs. 152/06, Parte IV, Titolo V, All.1	APAT CNR IRSA 5080 Man 29 2003	APAT CNR IRSA 5080 Man 29 2003	Acqua di falda	Benzo(a)antracene	<0,01	µg/l	0,1	µg/l	luglio 2017	26/07/2017	11:20	Labo Consult srl	Dimms srl	
31	AST03_04	173273	AST03	0,00	25,00	m	ante operam	acque profonde	parametri chimico-fisici	Gascromatografo MS	APAT CNR IRSA 1030 Man 29 2003 + D.Lgs. 152/06, Parte IV, Titolo V, All.1	APAT CNR IRSA 5080 Man 29 2003	APAT CNR IRSA 5080 Man 29 2003	Acqua di falda	Crisene	<0,01	µg/l	5	µg/l	luglio 2017	26/07/2017	11:20	Labo Consult srl	Dimms srl	

id.	Codice Campione	Codice rapporto di prova	Codice stazione	Profondità Rilievo/Misura (min)	Profondità Rilievo/Misura (max)	Unità misura profondità rilievo/misura	fase di monitoraggio	componente monitorata	tipo rilievo/misura	strumentazione	metodo / procedura campionamento	metodo preparazione campione (laboratorio)	metodo analisi campione	matrice ambientale	nome analita/parametro	valore analita/parametro	unità di misura analita/parametro	soglia/limite di legge (dell'analita/ parametro)	unità di misura soglia/limite di legge	campagna di monitoraggio	data misura	ora (legale) prelievo campione	laboratorio	soggetto incaricato	note
32	AST03_04	173273	AST03	0,00	25,00	m	ante operam	acque profonde	parametri chimico-fisici	Gascromatografo MS	APAT CNR IRSA 1030 Man 29 2003 + D.Lgs. 152/06, Parte IV, Titolo V, All.1	APAT CNR IRSA 5080 Man 29 2003	APAT CNR IRSA 5080 Man 29 2003	Acqua di falda	Benzo(b)fluorantene	<0,01	µg/l	0,1	µg/l	luglio 2017	26/07/2017	11:20	Labo Consult srl	Dimms srl	
33	AST03_04	173273	AST03	0,00	25,00	m	ante operam	acque profonde	parametri chimico-fisici	Gascromatografo MS	APAT CNR IRSA 1030 Man 29 2003 + D.Lgs. 152/06, Parte IV, Titolo V, All.1	APAT CNR IRSA 5080 Man 29 2003	APAT CNR IRSA 5080 Man 29 2003	Acqua di falda	Benzo(k)fluorantene	<0,01	µg/l	0,05	µg/l	luglio 2017	26/07/2017	11:20	Labo Consult srl	Dimms srl	
34	AST03_04	173273	AST03	0,00	25,00	m	ante operam	acque profonde	parametri chimico-fisici	Gascromatografo MS	APAT CNR IRSA 1030 Man 29 2003 + D.Lgs. 152/06, Parte IV, Titolo V, All.1	APAT CNR IRSA 5080 Man 29 2003	APAT CNR IRSA 5080 Man 29 2003	Acqua di falda	Benzo(a)pirene	<0,01	µg/l	0,01	µg/l	luglio 2017	26/07/2017	11:20	Labo Consult srl	Dimms srl	
35	AST03_04	173273	AST03	0,00	25,00	m	ante operam	acque profonde	parametri chimico-fisici	Gascromatografo MS	APAT CNR IRSA 1030 Man 29 2003 + D.Lgs. 152/06, Parte IV, Titolo V, All.1	APAT CNR IRSA 5080 Man 29 2003	APAT CNR IRSA 5080 Man 29 2003	Acqua di falda	Indeno (1,2,3-cd)pirene	<0,01	µg/l	0,1	µg/l	luglio 2017	26/07/2017	11:20	Labo Consult srl	Dimms srl	
36	AST03_04	173273	AST03	0,00	25,00	m	ante operam	acque profonde	parametri chimico-fisici	Gascromatografo MS	APAT CNR IRSA 1030 Man 29 2003 + D.Lgs. 152/06, Parte IV, Titolo V, All.1	APAT CNR IRSA 5080 Man 29 2003	APAT CNR IRSA 5080 Man 29 2003	Acqua di falda	Dibenzo(a,h)antracene	<0,01	µg/l	0,01	µg/l	luglio 2017	26/07/2017	11:20	Labo Consult srl	Dimms srl	
37	AST03_04	173273	AST03	0,00	25,00	m	ante operam	acque profonde	parametri chimico-fisici	Gascromatografo MS	APAT CNR IRSA 1030 Man 29 2003 + D.Lgs. 152/06, Parte IV, Titolo V, All.1	APAT CNR IRSA 5080 Man 29 2003	APAT CNR IRSA 5080 Man 29 2003	Acqua di falda	Benzo(g,h,i)perilene	<0,01	µg/l	0,01	µg/l	luglio 2017	26/07/2017	11:20	Labo Consult srl	Dimms srl	
38	AST03_04	173273	AST03	0,00	25,00	m	ante operam	acque profonde	parametri chimico-fisici	Calcolo	APAT CNR IRSA 1030 Man 29 2003 + D.Lgs. 152/06, Parte IV, Titolo V, All.1	APAT CNR IRSA 5080 Man 29 2003	APAT CNR IRSA 5080 Man 29 2003	Acqua di falda	IPA totali (calcolo)	<0,10	µg/l	0,1	µg/l	luglio 2017	26/07/2017	11:20	Labo Consult srl	Dimms srl	
39	AST03_04	173273	AST03	0,00	25,00	m	ante operam	acque profonde	parametri chimico-fisici	Gascromatografo SPT	APAT CNR IRSA 1030 Man 29 2003 + D.Lgs. 152/06, Parte IV, Titolo V, All.1	APAT CNR IRSA 5140 Man 29 2003	APAT CNR IRSA 5140 Man 29 2003	Acqua di falda	Benzene	<0,1	µg/l	1	µg/l	luglio 2017	26/07/2017	11:20	Labo Consult srl	Dimms srl	
40	AST03_04	173273	AST03	0,00	25,00	m	ante operam	acque profonde	parametri chimico-fisici	Gascromatografo SPT	APAT CNR IRSA 1030 Man 29 2003 + D.Lgs. 152/06, Parte IV, Titolo V, All.1	APAT CNR IRSA 5140 Man 29 2003	APAT CNR IRSA 5140 Man 29 2003	Acqua di falda	Toluene	<0,5	µg/l	15	µg/l	luglio 2017	26/07/2017	11:20	Labo Consult srl	Dimms srl	
41	AST03_04	173273	AST03	0,00	25,00	m	ante operam	acque profonde	parametri chimico-fisici	Gascromatografo SPT	APAT CNR IRSA 1030 Man 29 2003 + D.Lgs. 152/06, Parte IV, Titolo V, All.1	APAT CNR IRSA 5140 Man 29 2003	APAT CNR IRSA 5140 Man 29 2003	Acqua di falda	Etilbenzene	<0,5	µg/l	50	µg/l	luglio 2017	26/07/2017	11:20	Labo Consult srl	Dimms srl	
42	AST03_04	173273	AST03	0,00	25,00	m	ante operam	acque profonde	parametri chimico-fisici	Gascromatografo SPT	APAT CNR IRSA 1030 Man 29 2003 + D.Lgs. 152/06, Parte IV, Titolo V, All.1	APAT CNR IRSA 5140 Man 29 2003	APAT CNR IRSA 5140 Man 29 2003	Acqua di falda	m+p-xilene	<0,5	µg/l	10	µg/l	luglio 2017	26/07/2017	11:20	Labo Consult srl	Dimms srl	
43	AST03_04	173273	AST03	0,00	25,00	m	ante operam	acque profonde	parametri chimico-fisici	Gascromatografo SPT	APAT CNR IRSA 1030 Man 29 2003 + D.Lgs. 152/06, Parte IV, Titolo V, All.1	APAT CNR IRSA 5140 Man 29 2003	APAT CNR IRSA 5140 Man 29 2003	Acqua di falda	o-xilene	<0,5	µg/l	10	µg/l	luglio 2017	26/07/2017	11:20	Labo Consult srl	Dimms srl	
44	AST03_04	173273	AST03	0,00	25,00	m	ante operam	acque profonde	parametri chimico-fisici	Gascromatografo SPT	APAT CNR IRSA 1030 Man 29 2003 + D.Lgs. 152/06, Parte IV, Titolo V, All.1	APAT CNR IRSA 5140 Man 29 2003	APAT CNR IRSA 5140 Man 29 2003	Acqua di falda	Stirene	<0,5	µg/l	25	µg/l	luglio 2017	26/07/2017	11:20	Labo Consult srl	Dimms srl	
45	AST03_04	173273	AST03	0,00	25,00	m	ante operam	acque profonde	parametri chimico-fisici	Gascromatografo SPT	APAT CNR IRSA 1030 Man 29 2003 + D.Lgs. 152/06, Parte IV, Titolo V, All.1	APAT CNR IRSA 5150 Man 29 2003	APAT CNR IRSA 5150 Man 29 2003	Acqua di falda	Triclorometano	<0,10	µg/l	0,15	µg/l	luglio 2017	26/07/2017	11:20	Labo Consult srl	Dimms srl	
46	AST03_04	173273	AST03	0,00	25,00	m	ante operam	acque profonde	parametri chimico-fisici	Gascromatografo SPT	APAT CNR IRSA 1030 Man 29 2003 + D.Lgs. 152/06, Parte IV, Titolo V, All.1	APAT CNR IRSA 5150 Man 29 2003	APAT CNR IRSA 5150 Man 29 2003	Acqua di falda	1,2-dicloroetano	<1	µg/l	3	µg/l	luglio 2017	26/07/2017	11:20	Labo Consult srl	Dimms srl	
47	AST03_04	173273	AST03	0,00	25,00	m	ante operam	acque profonde	parametri chimico-fisici	Gascromatografo SPT	APAT CNR IRSA 1030 Man 29 2003 + D.Lgs. 152/06, Parte IV, Titolo V, All.1	APAT CNR IRSA 5150 Man 29 2003	APAT CNR IRSA 5150 Man 29 2003	Acqua di falda	1,1-dicloroetilene	<0,05	µg/l	0,05	µg/l	luglio 2017	26/07/2017	11:20	Labo Consult srl	Dimms srl	
48	AST03_04	173273	AST03	0,00	25,00	m	ante operam	acque profonde	parametri chimico-fisici	Gascromatografo SPT	APAT CNR IRSA 1030 Man 29 2003 + D.Lgs. 152/06, Parte IV, Titolo V, All.1	APAT CNR IRSA 5150 Man 29 2003	APAT CNR IRSA 5150 Man 29 2003	Acqua di falda	1,2-dicloropropano	<0,05	µg/l	0,15	µg/l	luglio 2017	26/07/2017	11:20	Labo Consult srl	Dimms srl	
49	AST03_04	173273	AST03	0,00	25,00	m	ante operam	acque profonde	parametri chimico-fisici	Gascromatografo SPT	APAT CNR IRSA 1030 Man 29 2003 + D.Lgs. 152/06, Parte IV, Titolo V, All.1	APAT CNR IRSA 5150 Man 29 2003	APAT CNR IRSA 5150 Man 29 2003	Acqua di falda	1,1,2-tricloroetano	<0,1	µg/l	0,2	µg/l	luglio 2017	26/07/2017	11:20	Labo Consult srl	Dimms srl	
50	AST03_04	173273	AST03	0,00	25,00	m	ante operam	acque profonde	parametri chimico-fisici	Gascromatografo SPT	APAT CNR IRSA 1030 Man 29 2003 + D.Lgs. 152/06, Parte IV, Titolo V, All.1	APAT CNR IRSA 5150 Man 29 2003	APAT CNR IRSA 5150 Man 29 2003	Acqua di falda	Tricloroetilene	<0,1	µg/l	1,5	µg/l	luglio 2017	26/07/2017	11:20	Labo Consult srl	Dimms srl	
51	AST03_04	173273	AST03	0,00	25,00	m	ante operam	acque profonde	parametri chimico-fisici	Gascromatografo SPT	APAT CNR IRSA 1030 Man 29 2003 + D.Lgs. 152/06, Parte IV, Titolo V, All.1	APAT CNR IRSA 5150 Man 29 2003	APAT CNR IRSA 5150 Man 29 2003	Acqua di falda	1,1,2,1-tetracloroetano	<0,01	µg/l	0,05	µg/l	luglio 2017	26/07/2017	11:20	Labo Consult srl	Dimms srl	
52	AST03_04	173273	AST03	0,00	25,00	m	ante operam	acque profonde	parametri chimico-fisici	Gascromatografo SPT	APAT CNR IRSA 1030 Man 29 2003 + D.Lgs. 152/06, Parte IV, Titolo V, All.1	APAT CNR IRSA 5150 Man 29 2003	APAT CNR IRSA 5150 Man 29 2003	Acqua di falda	Tetracloroetilene	0,7	µg/l	1,1	µg/l	luglio 2017	26/07/2017	11:20	Labo Consult srl	Dimms srl	
53	AST03_04	173273	AST03	0,00	25,00	m	ante operam	acque profonde	parametri chimico-fisici	Gascromatografo SPT	APAT CNR IRSA 1030 Man 29 2003 + D.Lgs. 152/06, Parte IV, Titolo V, All.1	APAT CNR IRSA 5150 Man 29 2003	APAT CNR IRSA 5150 Man 29 2003	Acqua di falda	Esacloro-1,3-butadiene	<0,10	µg/l	0,15	µg/l	luglio 2017	26/07/2017	11:20	Labo Consult srl	Dimms srl	
54	AST03_04	173273	AST03	0,00	25,00	m	ante operam	acque profonde	parametri chimico-fisici	Calcolo	APAT CNR IRSA 1030 Man 29 2003 + D.Lgs. 152/06, Parte IV, Titolo V, All.1	APAT CNR IRSA 5150 Man 29 2003	APAT CNR IRSA 5150 Man 29 2003	Acqua di falda	Sommatoria organoalogenati (calcolo)	<2,0	µg/l	10	µg/l	luglio 2017	26/07/2017	11:20	Labo Consult srl	Dimms srl	
55	AST03_04	173273	AST03	0,00	25,00	m	ante operam	acque profonde	parametri chimico-fisici	Gascromatografo SPT	APAT CNR IRSA 1030 Man 29 2003 + D.Lgs. 152/06, Parte IV, Titolo V, All.1	APAT CNR IRSA 5150 Man 29 2003	APAT CNR IRSA 5150 Man 29 2003	Acqua di falda	1,1-dicloroetano	<10	µg/l	810	µg/l	luglio 2017	26/07/2017	11:20	Labo Consult srl	Dimms srl	
56	AST03_04	173273	AST03	0,00	25,00	m	ante operam	acque profonde	parametri chimico-fisici	Gascromatografo SPT	APAT CNR IRSA 1030 Man 29 2003 + D.Lgs. 152/06, Parte IV, Titolo V, All.1	APAT CNR IRSA 5150 Man 29 2003	APAT CNR IRSA 5150 Man 29 2003	Acqua di falda	1,2-dicloroetilene	<1	µg/l	60	µg/l	luglio 2017	26/07/2017	11:20	Labo Consult srl	Dimms srl	
57	AST03_04	173273	AST03	0,00	25,00	m	ante operam	acque profonde	parametri chimico-fisici	Kit fotometrico	APAT CNR IRSA 1030 Man 29 2003 + D.Lgs. 152/06, Parte IV, Titolo V, All.1	APAT CNR IRSA 5170 Man 29 2003	APAT CNR IRSA 5170 Man 29 2003	Acqua di falda	Tensioattivi anionici	0,4	mg/l	-		luglio 2017	26/07/2017	11:20	Labo Consult srl	Dimms srl	
58	AST03_04	173273	AST03	0,00	25,00	m	ante operam	acque profonde	parametri chimico-fisici	Kit fotometrico	APAT CNR IRSA 1030 Man 29 2003 + D.Lgs. 152/06, Parte IV, Titolo V, All.1	LCK 333	LCK 333	Acqua di falda	Tensioattivi non ionici	<0,2	mg/l	-		luglio 2017	26/07/2017	11:20	Labo Consult srl	Dimms srl	
59	AST03_04	173273	AST03	0,00	25,00	m	ante operam	acque profonde	parametri batteriologici	Stufa termostatica	APAT CNR IRSA 1030 Man 29 2003 + D.Lgs. 152/06, Parte IV, Titolo V, All.1	APAT CNR IRSA 7020 b Man 29 2003	APAT CNR IRSA 7020 b Man 29 2003	Acqua di falda	Coliformi fecali	Presente ma <40	ufc/100ml	-		luglio 2017	26/07/2017	11:20	Labo Consult srl	Dimms srl	
60	AST03_04	173273	AST03	0,00	25,00	m	ante operam	acque profonde	parametri batteriologici	Stufa termostatica	APAT CNR IRSA 1030 Man 29 2003 + D.Lgs. 152/06, Parte IV, Titolo V, All.1	UNI EN ISO 9308-1:2014	UNI EN ISO 9308-1:2014	Acqua di falda	Coliformi totali	$2,5 * 10^3$	ufc/100ml	-		luglio 2017	26/07/2017	11:20	Labo Consult srl	Dimms srl	
61	AST03_04	173273	AST03	0,00	25,00	m	ante operam	acque profonde	parametri batteriologici	Stufa termostatica	APAT CNR IRSA 1030 Man 29 2003 + D.Lgs. 152/06, Parte IV, Titolo V, All.1	APAT CNR IRSA 7040 C Man 29 2003	APAT CNR IRSA 7040 C Man 29 2003	Acqua di falda	Streptococchi fecali	Presente ma <40	ufc/100ml	-		luglio 2017	26/07/2017	11:20	Labo Consult srl	Dimms srl	

id.	Codice Campione	Codice rapporto di prova	Codice stazione	Profondità Rilievo/Misura (min)	Profondità Rilievo/Misura (max)	Unità misura profondità rilievo/misura	fase di monitoraggio	componente monitorata	tipo rilievo/misura	strumentazione	metodo / procedura campionamento	metodo preparazione campione (laboratorio)	metodo analisi campione	matrice ambientale	nome analita/parametro	valore analita/parametro	unità di misura analita/parametro	soglia/limite di legge (dell'analita/ parametro)	unità di misura soglia/limite di legge	campagna di monitoraggio	data misura	ora (legale) prelievo campione	laboratorio	soggetto incaricato	note
1	AST04_04	173274	AST04	0,00	25,00	m	ante operam	acque profonde	parametri chimico-fisici	Stufa	APAT CNR IRSA 1030 Man 29 2003 + D.Lgs. 152/06, Parte IV, Titolo V, All.1	Rapporti ISTISAN 2007/31 pag. 65 Met ISS. BFA.032.rev.00	Rapporti ISTISAN 2007/31 pag. 65 Met ISS. BFA.032.rev.00	Acqua di falda	Residuo fisso 180°	1271,43	mg/l	-		luglio 2017	26/07/2017	12:00	Labo Consult srl	Dimms srl	
2	AST04_04	173274	AST04	0,00	25,00	m	ante operam	acque profonde	parametri chimico-fisici	Cromatografo ionico	APAT CNR IRSA 1030 Man 29 2003 + D.Lgs. 152/06, Parte IV, Titolo V, All.1	APAT CNR IRSA 4020 Man 29 2003	APAT CNR IRSA 4020 Man 29 2003	Acqua di falda	Cloruri	71,00	mg/l	-		luglio 2017	26/07/2017	12:00	Labo Consult srl	Dimms srl	
3	AST04_04	173274	AST04	0,00	25,00	m	ante operam	acque profonde	parametri chimico-fisici	Spettrofotometro ICP-OES	APAT CNR IRSA 1030 Man 29 2003 + D.Lgs. 152/06, Parte IV, Titolo V, All.1	APHA Standard Methods for the Exam. Of Water and Wastewater, ed	APHA Standard Methods for the Exam. Of Water and Wastewater, ed 22nd 2012 3120B	Acqua di falda	Alluminio	<20	µg/l	200	µg/l	luglio 2017	26/07/2017	12:00	Labo Consult srl	Dimms srl	
4	AST04_04	173274	AST04	0,00	25,00	m	ante operam	acque profonde	parametri chimico-fisici	Spettrofotometro ICP-OES	APAT CNR IRSA 1030 Man 29 2003 + D.Lgs. 152/06, Parte IV, Titolo V, All.1	APHA Standard Methods for the Exam. Of Water and Wastewater, ed	APHA Standard Methods for the Exam. Of Water and Wastewater, ed 22nd 2012 3120B	Acqua di falda	Calcio	9,9	mg/l	-		luglio 2017	26/07/2017	12:00	Labo Consult srl	Dimms srl	
5	AST04_04	173274	AST04	0,00	25,00	m	ante operam	acque profonde	parametri chimico-fisici	Spettrofotometro ICP-OES	APAT CNR IRSA 1030 Man 29 2003 + D.Lgs. 152/06, Parte IV, Titolo V, All.1	APHA Standard Methods for the Exam. Of Water and Wastewater, ed	APHA Standard Methods for the Exam. Of Water and Wastewater, ed 22nd 2012 3120B	Acqua di falda	Magnesio	6,6	mg/l	-		luglio 2017	26/07/2017	12:00	Labo Consult srl	Dimms srl	
6	AST04_04	173274	AST04	0,00	25,00	m	ante operam	acque profonde	parametri chimico-fisici	Spettrofotometro ICP-OES	APAT CNR IRSA 1030 Man 29 2003 + D.Lgs. 152/06, Parte IV, Titolo V, All.1	APHA Standard Methods for the Exam. Of Water and Wastewater, ed	APHA Standard Methods for the Exam. Of Water and Wastewater, ed 22nd 2012 3120B	Acqua di falda	Sodio	535	mg/l	-		luglio 2017	26/07/2017	12:00	Labo Consult srl	Dimms srl	
7	AST04_04	173274	AST04	0,00	25,00	m	ante operam	acque profonde	parametri chimico-fisici	Spettrofotometro ICP-OES	APAT CNR IRSA 1030 Man 29 2003 + D.Lgs. 152/06, Parte IV, Titolo V, All.1	APHA Standard Methods for the Exam. Of Water and Wastewater, ed	APHA Standard Methods for the Exam. Of Water and Wastewater, ed 22nd 2012 3120B	Acqua di falda	Potassio	6,4	mg/l	-		luglio 2017	26/07/2017	12:00	Labo Consult srl	Dimms srl	
8	AST04_04	173274	AST04	0,00	25,00	m	ante operam	acque profonde	parametri chimico-fisici	Spettrofotometro ICP-OES	APAT CNR IRSA 1030 Man 29 2003 + D.Lgs. 152/06, Parte IV, Titolo V, All.1	APHA Standard Methods for the Exam. Of Water and Wastewater, ed	APHA Standard Methods for the Exam. Of Water and Wastewater, ed 22nd 2012 3120B	Acqua di falda	Arsenico	<5	µg/l	10	µg/l	luglio 2017	26/07/2017	12:00	Labo Consult srl	Dimms srl	
9	AST04_04	173274	AST04	0,00	25,00	m	ante operam	acque profonde	parametri chimico-fisici	Spettrofotometro ICP-OES	APAT CNR IRSA 1030 Man 29 2003 + D.Lgs. 152/06, Parte IV, Titolo V, All.1	APHA Standard Methods for the Exam. Of Water and Wastewater, ed	APHA Standard Methods for the Exam. Of Water and Wastewater, ed 22nd 2012 3120B	Acqua di falda	Cadmio	<5	µg/l	5	µg/l	luglio 2017	26/07/2017	12:00	Labo Consult srl	Dimms srl	
10	AST04_04	173274	AST04	0,00	25,00	m	ante operam	acque profonde	parametri chimico-fisici	Spettrofotometro ICP-OES	APAT CNR IRSA 1030 Man 29 2003 + D.Lgs. 152/06, Parte IV, Titolo V, All.1	APHA Standard Methods for the Exam. Of Water and Wastewater, ed	APHA Standard Methods for the Exam. Of Water and Wastewater, ed 22nd 2012 3120B	Acqua di falda	Cromo totale	<20	µg/l	50	µg/l	luglio 2017	26/07/2017	12:00	Labo Consult srl	Dimms srl	
11	AST04_04	173274	AST04	0,00	25,00	m	ante operam	acque profonde	parametri chimico-fisici	Spettrofotometro UV	APAT CNR IRSA 1030 Man 29 2003 + D.Lgs. 152/06, Parte IV, Titolo V, All.1	APAT CNR IRSA 3150 C Man 29 2003	APAT CNR IRSA 3150 C Man 29 2003	Acqua di falda	Cromo esavalente	<2	µg/l	5	µg/l	luglio 2017	26/07/2017	12:00	Labo Consult srl	Dimms srl	
12	AST04_04	173274	AST04	0,00	25,00	m	ante operam	acque profonde	parametri chimico-fisici	Spettrofotometro ICP-OES	APAT CNR IRSA 1030 Man 29 2003 + D.Lgs. 152/06, Parte IV, Titolo V, All.1	APHA Standard Methods for the Exam. Of Water and Wastewater, ed	APHA Standard Methods for the Exam. Of Water and Wastewater, ed 22nd 2012 3120B	Acqua di falda	Ferro	<20	µg/l	200	µg/l	luglio 2017	26/07/2017	12:00	Labo Consult srl	Dimms srl	
13	AST04_04	173274	AST04	0,00	25,00	m	ante operam	acque profonde	parametri chimico-fisici	Spettrofotometro ICP-OES	APAT CNR IRSA 1030 Man 29 2003 + D.Lgs. 152/06, Parte IV, Titolo V, All.1	EPA 6010D 2014	EPA 6010D 2014	Acqua di falda	Mercurio	<1	µg/l	1	µg/l	luglio 2017	26/07/2017	12:00	Labo Consult srl	Dimms srl	
14	AST04_04	173274	AST04	0,00	25,00	m	ante operam	acque profonde	parametri chimico-fisici	Spettrofotometro ICP-OES	APAT CNR IRSA 1030 Man 29 2003 + D.Lgs. 152/06, Parte IV, Titolo V, All.1	APHA Standard Methods for the Exam. Of Water and Wastewater, ed	APHA Standard Methods for the Exam. Of Water and Wastewater, ed 22nd 2012 3120B	Acqua di falda	Nichel	<5	µg/l	20	µg/l	luglio 2017	26/07/2017	12:00	Labo Consult srl	Dimms srl	
15	AST04_04	173274	AST04	0,00	25,00	m	ante operam	acque profonde	parametri chimico-fisici	Spettrofotometro ICP-OES	APAT CNR IRSA 1030 Man 29 2003 + D.Lgs. 152/06, Parte IV, Titolo V, All.1	APHA Standard Methods for the Exam. Of Water and Wastewater, ed	APHA Standard Methods for the Exam. Of Water and Wastewater, ed 22nd 2012 3120B	Acqua di falda	Piombo	<5	µg/l	10	µg/l	luglio 2017	26/07/2017	12:00	Labo Consult srl	Dimms srl	
16	AST04_04	173274	AST04	0,00	25,00	m	ante operam	acque profonde	parametri chimico-fisici	Spettrofotometro ICP-OES	APAT CNR IRSA 1030 Man 29 2003 + D.Lgs. 152/06, Parte IV, Titolo V, All.1	APHA Standard Methods for the Exam. Of Water and Wastewater, ed	APHA Standard Methods for the Exam. Of Water and Wastewater, ed 22nd 2012 3120B	Acqua di falda	Rame	<10	µg/l	1000	µg/l	luglio 2017	26/07/2017	12:00	Labo Consult srl	Dimms srl	
17	AST04_04	173274	AST04	0,00	25,00	m	ante operam	acque profonde	parametri chimico-fisici	Spettrofotometro ICP-OES	APAT CNR IRSA 1030 Man 29 2003 + D.Lgs. 152/06, Parte IV, Titolo V, All.1	APHA Standard Methods for the Exam. Of Water and Wastewater, ed	APHA Standard Methods for the Exam. Of Water and Wastewater, ed 22nd 2012 3120B	Acqua di falda	Manganese	<5	µg/l	50	µg/l	luglio 2017	26/07/2017	12:00	Labo Consult srl	Dimms srl	
18	AST04_04	173274	AST04	0,00	25,00	m	ante operam	acque profonde	parametri chimico-fisici	Spettrofotometro ICP-OES	APAT CNR IRSA 1030 Man 29 2003 + D.Lgs. 152/06, Parte IV, Titolo V, All.1	APHA Standard Methods for the Exam. Of Water and Wastewater, ed	APHA Standard Methods for the Exam. Of Water and Wastewater, ed 22nd 2012 3120B	Acqua di falda	Zinco	<10	µg/l	3000	µg/l	luglio 2017	26/07/2017	12:00	Labo Consult srl	Dimms srl	
19	AST04_04	173274	AST04	0,00	25,00	m	ante operam	acque profonde	parametri chimico-fisici	Kit fotometrico	APAT CNR IRSA 1030 Man 29 2003 + D.Lgs. 152/06, Parte IV, Titolo V, All.1	UNI 11669:2017 - Procedimento A	UNI 11669:2017 - Procedimento A	Acqua di falda	Azoto amoniale	1,49	mg/l	-		luglio 2017	26/07/2017	12:00	Labo Consult srl	Dimms srl	
20	AST04_04	173274	AST04	0,00	25,00	m	ante operam	acque profonde	parametri chimico-fisici	Cromatografo ionico	APAT CNR IRSA 1030 Man 29 2003 + D.Lgs. 152/06, Parte IV, Titolo V, All.1	APAT CNR IRSA 4020 Man 29 2003	APAT CNR IRSA 4020 Man 29 2003	Acqua di falda	Azoto nitrico	1,1	mg/l	-		luglio 2017	26/07/2017	12:00	Labo Consult srl	Dimms srl	
21	AST04_04	173274	AST04	0,00	25,00	m	ante operam	acque profonde	parametri chimico-fisici	Cromatografo ionico	APAT CNR IRSA 1030 Man 29 2003 + D.Lgs. 152/06, Parte IV, Titolo V, All.1	APAT CNR IRSA 4020 Man 29 2003	APAT CNR IRSA 4020 Man 29 2003	Acqua di falda	Azoto nitroso	<0,10	mg/l	-		luglio 2017	26/07/2017	12:00	Labo Consult srl	Dimms srl	
22	AST04_04	173274	AST04	0,00	25,00	m	ante operam	acque profonde	parametri chimico-fisici	Titolazione	APAT CNR IRSA 1030 Man 29 2003 + D.Lgs. 152/06, Parte IV, Titolo V, All.1	APAT CNR IRSA 2010 Man 29 2003	APAT CNR IRSA 2010 Man 29 2003	Acqua di falda	Alcalinità (da bicarbonati)	8,7	meq/l	-		luglio 2017	26/07/2017	12:00	Labo Consult srl	Dimms srl	
23	AST04_04	173274	AST04	0,00	25,00	m	ante operam	acque profonde	parametri chimico-fisici	Titolazione	APAT CNR IRSA 1030 Man 29 2003 + D.Lgs. 152/06, Parte IV, Titolo V, All.1	APAT CNR IRSA 2010 Man 29 2003	APAT CNR IRSA 2010 Man 29 2003	Acqua di falda	Alcalinità (da carbonati)	<0,5	meq/l	-		luglio 2017	26/07/2017	12:00	Labo Consult srl	Dimms srl	
24	AST04_04	173274	AST04	0,00	25,00	m	ante operam	acque profonde	parametri chimico-fisici	Spettrofotometro ICP-OES	APAT CNR IRSA 1030 Man 29 2003 + D.Lgs. 152/06, Parte IV, Titolo V, All.1	APAT CNR IRSA 4110 A2 Man 29 2003	APAT CNR IRSA 4110 A2 Man 29 2003	Acqua di falda	Fosforo totale	<0,5	mg/l	-		luglio 2017	26/07/2017	12:00	Labo Consult srl	Dimms srl	
25	AST04_04	173274	AST04	0,00	25,00	m	ante operam	acque profonde	parametri chimico-fisici	Cromatografo ionico	APAT CNR IRSA 1030 Man 29 2003 + D.Lgs. 152/06, Parte IV, Titolo V, All.1	APAT CNR IRSA 4020 Man 29 2003	APAT CNR IRSA 4020 Man 29 2003	Acqua di falda	Solfati	284	mg/l	250	mg/l	luglio 2017	26/07/2017	12:00	Labo Consult srl	Dimms srl	
26	AST04_04	173274	AST04	0,00	25,00	m	ante operam	acque profonde	parametri chimico-fisici	Gascromatografo SPT	APAT CNR IRSA 1030 Man 29 2003 + D.Lgs. 152/06, Parte IV, Titolo V, All.1	EPA 5021A 2014	EPA 8015 D 2003	Acqua di falda	Idrocarb. Vol. non identif. (come n-esano)	<10	µg/l	-		luglio 2017	26/07/2017	12:00	Labo Consult srl	Dimms srl	
27	AST04_04	173274	AST04	0,00	25,00	m	ante operam	acque profonde	parametri chimico-fisici	Gascromatografo SPT	APAT CNR IRSA 1030 Man 29 2003 + D.Lgs. 152/06, Parte IV, Titolo V, All.1	UNI EN ISO 9377-2:2000 + Man. Ispra n. 123/2015	UNI EN ISO 9377-2:2000 + Man. Ispra n. 123/2015	Acqua di falda	Idrocarburi C10-C40	<10	µg/l	-		luglio 2017	26/07/2017	12:00	Labo Consult srl	Dimms srl	
28	AST04_04	173274	AST04	0,00	25,00	m	ante operam	acque profonde	parametri chimico-fisici	Calcolo	APAT CNR IRSA 1030 Man 29 2003 + D.Lgs. 152/06, Parte IV, Titolo V, All.1	EPA 5021A 2014 + EPA 8015 D 2003 + UNI EN ISO 9377-2 2000 + Man. Ispra	EPA 5021A 2014 + EPA 8015 D 2003 + UNI EN ISO 9377-2 2000 + Man. Ispra 123/2015	Acqua di falda	Idrocarburi tot. Come n-esano (calcolo)	<10	µg/l	350	µg/l	luglio 2017	26/07/2017	12:00	Labo Consult srl	Dimms srl	
29	AST04_04	173274	AST04	0,00	25,00	m	ante operam	acque profonde	parametri chimico-fisici	Gascromatografo MS	APAT CNR IRSA 1030 Man 29 2003 + D.Lgs. 152/06, Parte IV, Titolo V, All.1	APAT CNR IRSA 5080 Man 29 2003	APAT CNR IRSA 5080 Man 29 2003	Acqua di falda	Pirene	<0,01	µg/l	50	µg/l	luglio 2017	26/07/2017	12:00	Labo Consult srl	Dimms srl	
30	AST04_04	173274	AST04	0,00	25,00	m	ante operam	acque profonde	parametri chimico-fisici	Gascromatografo MS	APAT CNR IRSA 1030 Man 29 2003 + D.Lgs. 152/06, Parte IV, Titolo V, All.1	APAT CNR IRSA 5080 Man 29 2003	APAT CNR IRSA 5080 Man 29 2003	Acqua di falda	Benzo(a)antracene	<0,01	µg/l	0,1	µg/l	luglio 2017	26/07/2017	12:00	Labo Consult srl	Dimms srl	
31	AST04_04	173274	AST04	0,00	25,00	m	ante operam	acque profonde	parametri chimico-fisici	Gascromatografo MS	APAT CNR IRSA 1030 Man 29 2003 + D.Lgs. 152/06, Parte IV, Titolo V, All.1	APAT CNR IRSA 5080 Man 29 2003	APAT CNR IRSA 5080 Man 29 2003	Acqua di falda	Crisene	<0,01	µg/l	5	µg/l	luglio 2017	26/07/2017	12:00	Labo Consult srl	Dimms srl	

id.	Codice Campione	Codice rapporto di prova	Codice stazione	Profondità Rilievo/Misura (min)	Profondità Rilievo/Misura (max)	Unità misura profondità rilievo/misura	fase di monitoraggio	componente monitorata	tipo rilievo/misura	strumentazione	metodo / procedura campionamento	metodo preparazione campione (laboratorio)	metodo analisi campione	matrice ambientale	nome analita/parametro	valore analita/parametro	unità di misura analita/parametro	soglia/limite di legge (dell'analita/ parametro)	unità di misura soglia/limite di legge	campagna di monitoraggio	data misura	ora (legale) prelievo campione	laboratorio	soggetto incaricato	note
32	AST04_04	173274	AST04	0,00	25,00	m	ante operam	acque profonde	parametri chimico-fisici	Gascromatografo MS	APAT CNR IRSA 1030 Man 29 2003 + D.Lgs. 152/06, Parte IV, Titolo V, All.1	APAT CNR IRSA 5080 Man 29 2003	APAT CNR IRSA 5080 Man 29 2003	Acqua di falda	Benzo(b)fluorantene	<0,01	µg/l	0,1	µg/l	luglio 2017	26/07/2017	12:00	Labo Consult srl	Dimms srl	
33	AST04_04	173274	AST04	0,00	25,00	m	ante operam	acque profonde	parametri chimico-fisici	Gascromatografo MS	APAT CNR IRSA 1030 Man 29 2003 + D.Lgs. 152/06, Parte IV, Titolo V, All.1	APAT CNR IRSA 5080 Man 29 2003	APAT CNR IRSA 5080 Man 29 2003	Acqua di falda	Benzo(k)fluorantene	<0,01	µg/l	0,05	µg/l	luglio 2017	26/07/2017	12:00	Labo Consult srl	Dimms srl	
34	AST04_04	173274	AST04	0,00	25,00	m	ante operam	acque profonde	parametri chimico-fisici	Gascromatografo MS	APAT CNR IRSA 1030 Man 29 2003 + D.Lgs. 152/06, Parte IV, Titolo V, All.1	APAT CNR IRSA 5080 Man 29 2003	APAT CNR IRSA 5080 Man 29 2003	Acqua di falda	Benzo(a)pirene	<0,01	µg/l	0,01	µg/l	luglio 2017	26/07/2017	12:00	Labo Consult srl	Dimms srl	
35	AST04_04	173274	AST04	0,00	25,00	m	ante operam	acque profonde	parametri chimico-fisici	Gascromatografo MS	APAT CNR IRSA 1030 Man 29 2003 + D.Lgs. 152/06, Parte IV, Titolo V, All.1	APAT CNR IRSA 5080 Man 29 2003	APAT CNR IRSA 5080 Man 29 2003	Acqua di falda	Indeno (1,2,3-cd)pirene	<0,01	µg/l	0,1	µg/l	luglio 2017	26/07/2017	12:00	Labo Consult srl	Dimms srl	
36	AST04_04	173274	AST04	0,00	25,00	m	ante operam	acque profonde	parametri chimico-fisici	Gascromatografo MS	APAT CNR IRSA 1030 Man 29 2003 + D.Lgs. 152/06, Parte IV, Titolo V, All.1	APAT CNR IRSA 5080 Man 29 2003	APAT CNR IRSA 5080 Man 29 2003	Acqua di falda	Dibenzo(a,h)antracene	<0,01	µg/l	0,01	µg/l	luglio 2017	26/07/2017	12:00	Labo Consult srl	Dimms srl	
37	AST04_04	173274	AST04	0,00	25,00	m	ante operam	acque profonde	parametri chimico-fisici	Gascromatografo MS	APAT CNR IRSA 1030 Man 29 2003 + D.Lgs. 152/06, Parte IV, Titolo V, All.1	APAT CNR IRSA 5080 Man 29 2003	APAT CNR IRSA 5080 Man 29 2003	Acqua di falda	Benzo(g,h,i)perilene	<0,01	µg/l	0,01	µg/l	luglio 2017	26/07/2017	12:00	Labo Consult srl	Dimms srl	
38	AST04_04	173274	AST04	0,00	25,00	m	ante operam	acque profonde	parametri chimico-fisici	Calcolo	APAT CNR IRSA 1030 Man 29 2003 + D.Lgs. 152/06, Parte IV, Titolo V, All.1	APAT CNR IRSA 5080 Man 29 2003	APAT CNR IRSA 5080 Man 29 2003	Acqua di falda	IPA totali (calcolo)	<0,10	µg/l	0,1	µg/l	luglio 2017	26/07/2017	12:00	Labo Consult srl	Dimms srl	
39	AST04_04	173274	AST04	0,00	25,00	m	ante operam	acque profonde	parametri chimico-fisici	Gascromatografo SPT	APAT CNR IRSA 1030 Man 29 2003 + D.Lgs. 152/06, Parte IV, Titolo V, All.1	APAT CNR IRSA 5140 Man 29 2003	APAT CNR IRSA 5140 Man 29 2003	Acqua di falda	Benzene	<0,1	µg/l	1	µg/l	luglio 2017	26/07/2017	12:00	Labo Consult srl	Dimms srl	
40	AST04_04	173274	AST04	0,00	25,00	m	ante operam	acque profonde	parametri chimico-fisici	Gascromatografo SPT	APAT CNR IRSA 1030 Man 29 2003 + D.Lgs. 152/06, Parte IV, Titolo V, All.1	APAT CNR IRSA 5140 Man 29 2003	APAT CNR IRSA 5140 Man 29 2003	Acqua di falda	Toluene	<0,5	µg/l	15	µg/l	luglio 2017	26/07/2017	12:00	Labo Consult srl	Dimms srl	
41	AST04_04	173274	AST04	0,00	25,00	m	ante operam	acque profonde	parametri chimico-fisici	Gascromatografo SPT	APAT CNR IRSA 1030 Man 29 2003 + D.Lgs. 152/06, Parte IV, Titolo V, All.1	APAT CNR IRSA 5140 Man 29 2003	APAT CNR IRSA 5140 Man 29 2003	Acqua di falda	Etilbenzene	<0,5	µg/l	50	µg/l	luglio 2017	26/07/2017	12:00	Labo Consult srl	Dimms srl	
42	AST04_04	173274	AST04	0,00	25,00	m	ante operam	acque profonde	parametri chimico-fisici	Gascromatografo SPT	APAT CNR IRSA 1030 Man 29 2003 + D.Lgs. 152/06, Parte IV, Titolo V, All.1	APAT CNR IRSA 5140 Man 29 2003	APAT CNR IRSA 5140 Man 29 2003	Acqua di falda	m+p-xilene	<0,5	µg/l	10	µg/l	luglio 2017	26/07/2017	12:00	Labo Consult srl	Dimms srl	
43	AST04_04	173274	AST04	0,00	25,00	m	ante operam	acque profonde	parametri chimico-fisici	Gascromatografo SPT	APAT CNR IRSA 1030 Man 29 2003 + D.Lgs. 152/06, Parte IV, Titolo V, All.1	APAT CNR IRSA 5140 Man 29 2003	APAT CNR IRSA 5140 Man 29 2003	Acqua di falda	o-xilene	<0,5	µg/l	10	µg/l	luglio 2017	26/07/2017	12:00	Labo Consult srl	Dimms srl	
44	AST04_04	173274	AST04	0,00	25,00	m	ante operam	acque profonde	parametri chimico-fisici	Gascromatografo SPT	APAT CNR IRSA 1030 Man 29 2003 + D.Lgs. 152/06, Parte IV, Titolo V, All.1	APAT CNR IRSA 5140 Man 29 2003	APAT CNR IRSA 5140 Man 29 2003	Acqua di falda	Stirene	<0,5	µg/l	25	µg/l	luglio 2017	26/07/2017	12:00	Labo Consult srl	Dimms srl	
45	AST04_04	173274	AST04	0,00	25,00	m	ante operam	acque profonde	parametri chimico-fisici	Gascromatografo SPT	APAT CNR IRSA 1030 Man 29 2003 + D.Lgs. 152/06, Parte IV, Titolo V, All.1	APAT CNR IRSA 5150 Man 29 2003	APAT CNR IRSA 5150 Man 29 2003	Acqua di falda	Triclorometano	<0,10	µg/l	0,15	µg/l	luglio 2017	26/07/2017	12:00	Labo Consult srl	Dimms srl	
46	AST04_04	173274	AST04	0,00	25,00	m	ante operam	acque profonde	parametri chimico-fisici	Gascromatografo SPT	APAT CNR IRSA 1030 Man 29 2003 + D.Lgs. 152/06, Parte IV, Titolo V, All.1	APAT CNR IRSA 5150 Man 29 2003	APAT CNR IRSA 5150 Man 29 2003	Acqua di falda	1,2-dicloroetano	<1	µg/l	3	µg/l	luglio 2017	26/07/2017	12:00	Labo Consult srl	Dimms srl	
47	AST04_04	173274	AST04	0,00	25,00	m	ante operam	acque profonde	parametri chimico-fisici	Gascromatografo SPT	APAT CNR IRSA 1030 Man 29 2003 + D.Lgs. 152/06, Parte IV, Titolo V, All.1	APAT CNR IRSA 5150 Man 29 2003	APAT CNR IRSA 5150 Man 29 2003	Acqua di falda	1,1-dicloroetilene	<0,05	µg/l	0,05	µg/l	luglio 2017	26/07/2017	12:00	Labo Consult srl	Dimms srl	
48	AST04_04	173274	AST04	0,00	25,00	m	ante operam	acque profonde	parametri chimico-fisici	Gascromatografo SPT	APAT CNR IRSA 1030 Man 29 2003 + D.Lgs. 152/06, Parte IV, Titolo V, All.1	APAT CNR IRSA 5150 Man 29 2003	APAT CNR IRSA 5150 Man 29 2003	Acqua di falda	1,2-dicloropropano	<0,05	µg/l	0,15	µg/l	luglio 2017	26/07/2017	12:00	Labo Consult srl	Dimms srl	
49	AST04_04	173274	AST04	0,00	25,00	m	ante operam	acque profonde	parametri chimico-fisici	Gascromatografo SPT	APAT CNR IRSA 1030 Man 29 2003 + D.Lgs. 152/06, Parte IV, Titolo V, All.1	APAT CNR IRSA 5150 Man 29 2003	APAT CNR IRSA 5150 Man 29 2003	Acqua di falda	1,1,2-tricloroetano	<0,1	µg/l	0,2	µg/l	luglio 2017	26/07/2017	12:00	Labo Consult srl	Dimms srl	
50	AST04_04	173274	AST04	0,00	25,00	m	ante operam	acque profonde	parametri chimico-fisici	Gascromatografo SPT	APAT CNR IRSA 1030 Man 29 2003 + D.Lgs. 152/06, Parte IV, Titolo V, All.1	APAT CNR IRSA 5150 Man 29 2003	APAT CNR IRSA 5150 Man 29 2003	Acqua di falda	Tricloroetilene	<0,1	µg/l	1,5	µg/l	luglio 2017	26/07/2017	12:00	Labo Consult srl	Dimms srl	
51	AST04_04	173274	AST04	0,00	25,00	m	ante operam	acque profonde	parametri chimico-fisici	Gascromatografo SPT	APAT CNR IRSA 1030 Man 29 2003 + D.Lgs. 152/06, Parte IV, Titolo V, All.1	APAT CNR IRSA 5150 Man 29 2003	APAT CNR IRSA 5150 Man 29 2003	Acqua di falda	1,1,2,1-tetracloroetano	<0,01	µg/l	0,05	µg/l	luglio 2017	26/07/2017	12:00	Labo Consult srl	Dimms srl	
52	AST04_04	173274	AST04	0,00	25,00	m	ante operam	acque profonde	parametri chimico-fisici	Gascromatografo SPT	APAT CNR IRSA 1030 Man 29 2003 + D.Lgs. 152/06, Parte IV, Titolo V, All.1	APAT CNR IRSA 5150 Man 29 2003	APAT CNR IRSA 5150 Man 29 2003	Acqua di falda	Tetracloroetilene	<0,1	µg/l	1,1	µg/l	luglio 2017	26/07/2017	12:00	Labo Consult srl	Dimms srl	
53	AST04_04	173274	AST04	0,00	25,00	m	ante operam	acque profonde	parametri chimico-fisici	Gascromatografo SPT	APAT CNR IRSA 1030 Man 29 2003 + D.Lgs. 152/06, Parte IV, Titolo V, All.1	APAT CNR IRSA 5150 Man 29 2003	APAT CNR IRSA 5150 Man 29 2003	Acqua di falda	Esacloro-1,3-butadiene	<0,10	µg/l	0,15	µg/l	luglio 2017	26/07/2017	12:00	Labo Consult srl	Dimms srl	
54	AST04_04	173274	AST04	0,00	25,00	m	ante operam	acque profonde	parametri chimico-fisici	Calcolo	APAT CNR IRSA 1030 Man 29 2003 + D.Lgs. 152/06, Parte IV, Titolo V, All.1	APAT CNR IRSA 5150 Man 29 2003	APAT CNR IRSA 5150 Man 29 2003	Acqua di falda	Sommatoria organoalogenati (calcolo)	<2,0	µg/l	10	µg/l	luglio 2017	26/07/2017	12:00	Labo Consult srl	Dimms srl	
55	AST04_04	173274	AST04	0,00	25,00	m	ante operam	acque profonde	parametri chimico-fisici	Gascromatografo SPT	APAT CNR IRSA 1030 Man 29 2003 + D.Lgs. 152/06, Parte IV, Titolo V, All.1	APAT CNR IRSA 5150 Man 29 2003	APAT CNR IRSA 5150 Man 29 2003	Acqua di falda	1,1-dicloroetano	<10	µg/l	810	µg/l	luglio 2017	26/07/2017	12:00	Labo Consult srl	Dimms srl	
56	AST04_04	173274	AST04	0,00	25,00	m	ante operam	acque profonde	parametri chimico-fisici	Gascromatografo SPT	APAT CNR IRSA 1030 Man 29 2003 + D.Lgs. 152/06, Parte IV, Titolo V, All.1	APAT CNR IRSA 5150 Man 29 2003	APAT CNR IRSA 5150 Man 29 2003	Acqua di falda	1,2-dicloroetilene	<1	µg/l	60	µg/l	luglio 2017	26/07/2017	12:00	Labo Consult srl	Dimms srl	
57	AST04_04	173274	AST04	0,00	25,00	m	ante operam	acque profonde	parametri chimico-fisici	Kit fotometrico	APAT CNR IRSA 1030 Man 29 2003 + D.Lgs. 152/06, Parte IV, Titolo V, All.1	APAT CNR IRSA 5170 Man 29 2003	APAT CNR IRSA 5170 Man 29 2003	Acqua di falda	Tensioattivi anionici	0,1	mg/l	-		luglio 2017	26/07/2017	12:00	Labo Consult srl	Dimms srl	
58	AST04_04	173274	AST04	0,00	25,00	m	ante operam	acque profonde	parametri chimico-fisici	Kit fotometrico	APAT CNR IRSA 1030 Man 29 2003 + D.Lgs. 152/06, Parte IV, Titolo V, All.1	LCK 333	LCK 333	Acqua di falda	Tensioattivi non ionici	<0,2	mg/l	-		luglio 2017	26/07/2017	12:00	Labo Consult srl	Dimms srl	
59	AST04_04	173274	AST04	0,00	25,00	m	ante operam	acque profonde	parametri batteriologici	Stufa termostatica	APAT CNR IRSA 1030 Man 29 2003 + D.Lgs. 152/06, Parte IV, Titolo V, All.1	APAT CNR IRSA 7020 b Man 29 2003	APAT CNR IRSA 7020 b Man 29 2003	Acqua di falda	Coliformi fecali	$2,0 * 10^{2}$	ufc/100ml	-		luglio 2017	26/07/2017	12:00	Labo Consult srl	Dimms srl	
60	AST04_04	173274	AST04	0,00	25,00	m	ante operam	acque profonde	parametri batteriologici	Stufa termostatica	APAT CNR IRSA 1030 Man 29 2003 + D.Lgs. 152/06, Parte IV, Titolo V, All.1	UNI EN ISO 9308-1:2014	UNI EN ISO 9308-1:2014	Acqua di falda	Coliformi totali	$6,0 * 10^{4}$	ufc/100ml	-		luglio 2017	26/07/2017	12:00	Labo Consult srl	Dimms srl	
61	AST04_04	173274	AST04	0,00	25,00	m	ante operam	acque profonde	parametri batteriologici	Stufa termostatica	APAT CNR IRSA 1030 Man 29 2003 + D.Lgs. 152/06, Parte IV, Titolo V, All.1	APAT CNR IRSA 7040 C Man 29 2003	APAT CNR IRSA 7040 C Man 29 2003	Acqua di falda	Streptococchi fecali	<10	ufc/100ml	-		luglio 2017	26/07/2017	12:00	Labo Consult srl	Dimms srl	

id.	Codice Campione	Codice rapporto di prova	Codice stazione	Profondità Rilievo/Misura (min)	Profondità Rilievo/Misura (max)	Unità misura profondità rilievo/misura	fase di monitoraggio	componente monitorata	tipo rilievo/misura	strumentazione	metodo / procedura campionamento	metodo preparazione campione (laboratorio)	metodo analisi campione	matrice ambientale	nome analita/parametro	valore analita/parametro	unità di misura analita/parametro	soglia/limite di legge (dell'analita/ parametro)	unità di misura soglia/limite di legge	campagna di monitoraggio	data misura	ora (legale) prelievo campione	laboratorio	soggetto incaricato	note
1	AST05_04	173270	AST05	0,00	25,00	m	ante operam	acque profonde	parametri chimico-fisici	Stufa	APAT CNR IRSA 1030 Man 29 2003 + D.Lgs. 152/06, Parte IV, Titolo V, All.1	Rapporti ISTISAN 2007/31 pag. 65 Met ISS. BFA.032.rev.00	Rapporti ISTISAN 2007/31 pag. 65 Met ISS. BFA.032.rev.00	Acqua di falda	Residuo fisso 180°	778,57	mg/l	-		luglio 2017	26/07/2017	12:40	Labo Consult srl	Dimms srl	
2	AST05_04	173270	AST05	0,00	25,00	m	ante operam	acque profonde	parametri chimico-fisici	Cromatografo ionico	APAT CNR IRSA 1030 Man 29 2003 + D.Lgs. 152/06, Parte IV, Titolo V, All.1	APAT CNR IRSA 4020 Man 29 2003	APAT CNR IRSA 4020 Man 29 2003	Acqua di falda	Cloruri	43,00	mg/l	-		luglio 2017	26/07/2017	12:40	Labo Consult srl	Dimms srl	
3	AST05_04	173270	AST05	0,00	25,00	m	ante operam	acque profonde	parametri chimico-fisici	Spettrofotometro ICP-OES	APAT CNR IRSA 1030 Man 29 2003 + D.Lgs. 152/06, Parte IV, Titolo V, All.1	APHA Standard Methods for the Exam. Of Water and Wastewater, ed	APHA Standard Methods for the Exam. Of Water and Wastewater, ed 22nd 2012 3120B	Acqua di falda	Alluminio	<20	µg/l	200	µg/l	luglio 2017	26/07/2017	12:40	Labo Consult srl	Dimms srl	
4	AST05_04	173270	AST05	0,00	25,00	m	ante operam	acque profonde	parametri chimico-fisici	Spettrofotometro ICP-OES	APAT CNR IRSA 1030 Man 29 2003 + D.Lgs. 152/06, Parte IV, Titolo V, All.1	APHA Standard Methods for the Exam. Of Water and Wastewater, ed	APHA Standard Methods for the Exam. Of Water and Wastewater, ed 22nd 2012 3120B	Acqua di falda	Calcio	64	mg/l	-		luglio 2017	26/07/2017	12:40	Labo Consult srl	Dimms srl	
5	AST05_04	173270	AST05	0,00	25,00	m	ante operam	acque profonde	parametri chimico-fisici	Spettrofotometro ICP-OES	APAT CNR IRSA 1030 Man 29 2003 + D.Lgs. 152/06, Parte IV, Titolo V, All.1	APHA Standard Methods for the Exam. Of Water and Wastewater, ed	APHA Standard Methods for the Exam. Of Water and Wastewater, ed 22nd 2012 3120B	Acqua di falda	Magnesio	70,4	mg/l	-		luglio 2017	26/07/2017	12:40	Labo Consult srl	Dimms srl	
6	AST05_04	173270	AST05	0,00	25,00	m	ante operam	acque profonde	parametri chimico-fisici	Spettrofotometro ICP-OES	APAT CNR IRSA 1030 Man 29 2003 + D.Lgs. 152/06, Parte IV, Titolo V, All.1	APHA Standard Methods for the Exam. Of Water and Wastewater, ed	APHA Standard Methods for the Exam. Of Water and Wastewater, ed 22nd 2012 3120B	Acqua di falda	Sodio	43	mg/l	-		luglio 2017	26/07/2017	12:40	Labo Consult srl	Dimms srl	
7	AST05_04	173270	AST05	0,00	25,00	m	ante operam	acque profonde	parametri chimico-fisici	Spettrofotometro ICP-OES	APAT CNR IRSA 1030 Man 29 2003 + D.Lgs. 152/06, Parte IV, Titolo V, All.1	APHA Standard Methods for the Exam. Of Water and Wastewater, ed	APHA Standard Methods for the Exam. Of Water and Wastewater, ed 22nd 2012 3120B	Acqua di falda	Potassio	7,7	mg/l	-		luglio 2017	26/07/2017	12:40	Labo Consult srl	Dimms srl	
8	AST05_04	173270	AST05	0,00	25,00	m	ante operam	acque profonde	parametri chimico-fisici	Spettrofotometro ICP-OES	APAT CNR IRSA 1030 Man 29 2003 + D.Lgs. 152/06, Parte IV, Titolo V, All.1	APHA Standard Methods for the Exam. Of Water and Wastewater, ed	APHA Standard Methods for the Exam. Of Water and Wastewater, ed 22nd 2012 3120B	Acqua di falda	Arsenico	<5	µg/l	10	µg/l	luglio 2017	26/07/2017	12:40	Labo Consult srl	Dimms srl	
9	AST05_04	173270	AST05	0,00	25,00	m	ante operam	acque profonde	parametri chimico-fisici	Spettrofotometro ICP-OES	APAT CNR IRSA 1030 Man 29 2003 + D.Lgs. 152/06, Parte IV, Titolo V, All.1	APHA Standard Methods for the Exam. Of Water and Wastewater, ed	APHA Standard Methods for the Exam. Of Water and Wastewater, ed 22nd 2012 3120B	Acqua di falda	Cadmio	<5	µg/l	5	µg/l	luglio 2017	26/07/2017	12:40	Labo Consult srl	Dimms srl	
10	AST05_04	173270	AST05	0,00	25,00	m	ante operam	acque profonde	parametri chimico-fisici	Spettrofotometro ICP-OES	APAT CNR IRSA 1030 Man 29 2003 + D.Lgs. 152/06, Parte IV, Titolo V, All.1	APHA Standard Methods for the Exam. Of Water and Wastewater, ed	APHA Standard Methods for the Exam. Of Water and Wastewater, ed 22nd 2012 3120B	Acqua di falda	Cromo totale	<20	µg/l	50	µg/l	luglio 2017	26/07/2017	12:40	Labo Consult srl	Dimms srl	
11	AST05_04	173270	AST05	0,00	25,00	m	ante operam	acque profonde	parametri chimico-fisici	Spettrofotometro UV	APAT CNR IRSA 1030 Man 29 2003 + D.Lgs. 152/06, Parte IV, Titolo V, All.1	APAT CNR IRSA 3150 C Man 29 2003	APAT CNR IRSA 3150 C Man 29 2003	Acqua di falda	Cromo esavalente	<2	µg/l	5	µg/l	luglio 2017	26/07/2017	12:40	Labo Consult srl	Dimms srl	
12	AST05_04	173270	AST05	0,00	25,00	m	ante operam	acque profonde	parametri chimico-fisici	Spettrofotometro ICP-OES	APAT CNR IRSA 1030 Man 29 2003 + D.Lgs. 152/06, Parte IV, Titolo V, All.1	APHA Standard Methods for the Exam. Of Water and Wastewater, ed	APHA Standard Methods for the Exam. Of Water and Wastewater, ed 22nd 2012 3120B	Acqua di falda	Ferro	<20	µg/l	200	µg/l	luglio 2017	26/07/2017	12:40	Labo Consult srl	Dimms srl	
13	AST05_04	173270	AST05	0,00	25,00	m	ante operam	acque profonde	parametri chimico-fisici	Spettrofotometro ICP-OES	APAT CNR IRSA 1030 Man 29 2003 + D.Lgs. 152/06, Parte IV, Titolo V, All.1	EPA 6010D 2014	EPA 6010D 2014	Acqua di falda	Mercurio	<1	µg/l	1	µg/l	luglio 2017	26/07/2017	12:40	Labo Consult srl	Dimms srl	
14	AST05_04	173270	AST05	0,00	25,00	m	ante operam	acque profonde	parametri chimico-fisici	Spettrofotometro ICP-OES	APAT CNR IRSA 1030 Man 29 2003 + D.Lgs. 152/06, Parte IV, Titolo V, All.1	APHA Standard Methods for the Exam. Of Water and Wastewater, ed	APHA Standard Methods for the Exam. Of Water and Wastewater, ed 22nd 2012 3120B	Acqua di falda	Nichel	6	µg/l	20	µg/l	luglio 2017	26/07/2017	12:40	Labo Consult srl	Dimms srl	
15	AST05_04	173270	AST05	0,00	25,00	m	ante operam	acque profonde	parametri chimico-fisici	Spettrofotometro ICP-OES	APAT CNR IRSA 1030 Man 29 2003 + D.Lgs. 152/06, Parte IV, Titolo V, All.1	APHA Standard Methods for the Exam. Of Water and Wastewater, ed	APHA Standard Methods for the Exam. Of Water and Wastewater, ed 22nd 2012 3120B	Acqua di falda	Piombo	<5	µg/l	10	µg/l	luglio 2017	26/07/2017	12:40	Labo Consult srl	Dimms srl	
16	AST05_04	173270	AST05	0,00	25,00	m	ante operam	acque profonde	parametri chimico-fisici	Spettrofotometro ICP-OES	APAT CNR IRSA 1030 Man 29 2003 + D.Lgs. 152/06, Parte IV, Titolo V, All.1	APHA Standard Methods for the Exam. Of Water and Wastewater, ed	APHA Standard Methods for the Exam. Of Water and Wastewater, ed 22nd 2012 3120B	Acqua di falda	Rame	<10	µg/l	1000	µg/l	luglio 2017	26/07/2017	12:40	Labo Consult srl	Dimms srl	
17	AST05_04	173270	AST05	0,00	25,00	m	ante operam	acque profonde	parametri chimico-fisici	Spettrofotometro ICP-OES	APAT CNR IRSA 1030 Man 29 2003 + D.Lgs. 152/06, Parte IV, Titolo V, All.1	APHA Standard Methods for the Exam. Of Water and Wastewater, ed	APHA Standard Methods for the Exam. Of Water and Wastewater, ed 22nd 2012 3120B	Acqua di falda	Manganese	21	µg/l	50	µg/l	luglio 2017	26/07/2017	12:40	Labo Consult srl	Dimms srl	
18	AST05_04	173270	AST05	0,00	25,00	m	ante operam	acque profonde	parametri chimico-fisici	Spettrofotometro ICP-OES	APAT CNR IRSA 1030 Man 29 2003 + D.Lgs. 152/06, Parte IV, Titolo V, All.1	APHA Standard Methods for the Exam. Of Water and Wastewater, ed	APHA Standard Methods for the Exam. Of Water and Wastewater, ed 22nd 2012 3120B	Acqua di falda	Zinco	<10	µg/l	3000	µg/l	luglio 2017	26/07/2017	12:40	Labo Consult srl	Dimms srl	
19	AST05_04	173270	AST05	0,00	25,00	m	ante operam	acque profonde	parametri chimico-fisici	Kit fotometrico	APAT CNR IRSA 1030 Man 29 2003 + D.Lgs. 152/06, Parte IV, Titolo V, All.1	UNI 11669:2017 - Procedimento A	UNI 11669:2017 - Procedimento A	Acqua di falda	Azoto amoniale	<0,05	mg/l	-		luglio 2017	26/07/2017	12:40	Labo Consult srl	Dimms srl	
20	AST05_04	173270	AST05	0,00	25,00	m	ante operam	acque profonde	parametri chimico-fisici	Cromatografo ionico	APAT CNR IRSA 1030 Man 29 2003 + D.Lgs. 152/06, Parte IV, Titolo V, All.1	APAT CNR IRSA 4020 Man 29 2003	APAT CNR IRSA 4020 Man 29 2003	Acqua di falda	Azoto nitrico	<1,0	mg/l	-		luglio 2017	26/07/2017	12:40	Labo Consult srl	Dimms srl	
21	AST05_04	173270	AST05	0,00	25,00	m	ante operam	acque profonde	parametri chimico-fisici	Cromatografo ionico	APAT CNR IRSA 1030 Man 29 2003 + D.Lgs. 152/06, Parte IV, Titolo V, All.1	APAT CNR IRSA 4020 Man 29 2003	APAT CNR IRSA 4020 Man 29 2003	Acqua di falda	Azoto nitroso	<0,10	mg/l	-		luglio 2017	26/07/2017	12:40	Labo Consult srl	Dimms srl	
22	AST05_04	173270	AST05	0,00	25,00	m	ante operam	acque profonde	parametri chimico-fisici	Titolazione	APAT CNR IRSA 1030 Man 29 2003 + D.Lgs. 152/06, Parte IV, Titolo V, All.1	APAT CNR IRSA 2010 Man 29 2003	APAT CNR IRSA 2010 Man 29 2003	Acqua di falda	Alcalinità (da bicarbonati)	9	meq/l	-		luglio 2017	26/07/2017	12:40	Labo Consult srl	Dimms srl	
23	AST05_04	173270	AST05	0,00	25,00	m	ante operam	acque profonde	parametri chimico-fisici	Titolazione	APAT CNR IRSA 1030 Man 29 2003 + D.Lgs. 152/06, Parte IV, Titolo V, All.1	APAT CNR IRSA 2010 Man 29 2003	APAT CNR IRSA 2010 Man 29 2003	Acqua di falda	Alcalinità (da carbonati)	<0,5	meq/l	-		luglio 2017	26/07/2017	12:40	Labo Consult srl	Dimms srl	
24	AST05_04	173270	AST05	0,00	25,00	m	ante operam	acque profonde	parametri chimico-fisici	Spettrofotometro ICP-OES	APAT CNR IRSA 1030 Man 29 2003 + D.Lgs. 152/06, Parte IV, Titolo V, All.1	APAT CNR IRSA 4110 A2 Man 29 2003	APAT CNR IRSA 4110 A2 Man 29 2003	Acqua di falda	Fosforo totale	<0,5	mg/l	-		luglio 2017	26/07/2017	12:40	Labo Consult srl	Dimms srl	
25	AST05_04	173270	AST05	0,00	25,00	m	ante operam	acque profonde	parametri chimico-fisici	Cromatografo ionico	APAT CNR IRSA 1030 Man 29 2003 + D.Lgs. 152/06, Parte IV, Titolo V, All.1	APAT CNR IRSA 4020 Man 29 2003	APAT CNR IRSA 4020 Man 29 2003	Acqua di falda	Solfati	154	mg/l	250	mg/l	luglio 2017	26/07/2017	12:40	Labo Consult srl	Dimms srl	
26	AST05_04	173270	AST05	0,00	25,00	m	ante operam	acque profonde	parametri chimico-fisici	Gascromatografo SPT	APAT CNR IRSA 1030 Man 29 2003 + D.Lgs. 152/06, Parte IV, Titolo V, All.1	EPA 5021A 2014	EPA 8015 D 2003	Acqua di falda	Idrocarb. Vol. non identif. (come n-esano)	<10	µg/l	-		luglio 2017	26/07/2017	12:40	Labo Consult srl	Dimms srl	
27	AST05_04	173270	AST05	0,00	25,00	m	ante operam	acque profonde	parametri chimico-fisici	Gascromatografo SPT	APAT CNR IRSA 1030 Man 29 2003 + D.Lgs. 152/06, Parte IV, Titolo V, All.1	UNI EN ISO 9377-2:2000 + Man. Ispra n. 123/2015	UNI EN ISO 9377-2:2000 + Man. Ispra n. 123/2015	Acqua di falda	Idrocarburi C10-C40	<10	µg/l	-		luglio 2017	26/07/2017	12:40	Labo Consult srl	Dimms srl	
28	AST05_04	173270	AST05	0,00	25,00	m	ante operam	acque profonde	parametri chimico-fisici	Calcolo	APAT CNR IRSA 1030 Man 29 2003 + D.Lgs. 152/06, Parte IV, Titolo V, All.1	EPA 5021A 2014 + EPA 8015 D 2003 + UNI EN ISO 9377-2 2000 + Man. Ispra	EPA 5021A 2014 + EPA 8015 D 2003 + UNI EN ISO 9377-2 2000 + Man. Ispra 123/2015	Acqua di falda	Idrocarburi tot. Come n-esano (calcolo)	<10	µg/l	350	µg/l	luglio 2017	26/07/2017	12:40	Labo Consult srl	Dimms srl	
29	AST05_04	173270	AST05	0,00	25,00	m	ante operam	acque profonde	parametri chimico-fisici	Gascromatografo MS	APAT CNR IRSA 1030 Man 29 2003 + D.Lgs. 152/06, Parte IV, Titolo V, All.1	APAT CNR IRSA 5080 Man 29 2003	APAT CNR IRSA 5080 Man 29 2003	Acqua di falda	Pirene	<0,01	µg/l	50	µg/l	luglio 2017	26/07/2017	12:40	Labo Consult srl	Dimms srl	
30	AST05_04	173270	AST05	0,00	25,00	m	ante operam	acque profonde	parametri chimico-fisici	Gascromatografo MS	APAT CNR IRSA 1030 Man 29 2003 + D.Lgs. 152/06, Parte IV, Titolo V, All.1	APAT CNR IRSA 5080 Man 29 2003	APAT CNR IRSA 5080 Man 29 2003	Acqua di falda	Benzo(a)antracene	<0,01	µg/l	0,1	µg/l	luglio 2017	26/07/2017	12:40	Labo Consult srl	Dimms srl	
31	AST05_04	173270	AST05	0,00	25,00	m	ante operam	acque profonde	parametri chimico-fisici	Gascromatografo MS	APAT CNR IRSA 1030 Man 29 2003 + D.Lgs. 152/06, Parte IV, Titolo V, All.1	APAT CNR IRSA 5080 Man 29 2003	APAT CNR IRSA 5080 Man 29 2003	Acqua di falda	Crisene	<0,01	µg/l	5	µg/l	luglio 2017	26/07/2017	12:40	Labo Consult srl	Dimms srl	

id.	Codice Campione	Codice rapporto di prova	Codice stazione	Profondità Rilievo/Misura (min)	Profondità Rilievo/Misura (max)	Unità misura profondità rilievo/misura	fase di monitoraggio	componente monitorata	tipo rilievo/misura	strumentazione	metodo / procedura campionamento	metodo preparazione campione (laboratorio)	metodo analisi campione	matrice ambientale	nome analita/parametro	valore analita/parametro	unità di misura analita/parametro	soglia/limite di legge (dell'analita/ parametro)	unità di misura soglia/limite di legge	campagna di monitoraggio	data misura	ora (legale) prelievo campione	laboratorio	soggetto incaricato	note
32	AST05_04	173270	AST05	0,00	25,00	m	ante operam	acque profonde	parametri chimico-fisici	Gascromatografo MS	APAT CNR IRSA 1030 Man 29 2003 + D.Lgs. 152/06, Parte IV, Titolo V, All.1	APAT CNR IRSA 5080 Man 29 2003	APAT CNR IRSA 5080 Man 29 2003	Acqua di falda	Benzo(b)fluorantene	<0,01	µg/l	0,1	µg/l	luglio 2017	26/07/2017	12:40	Labo Consult srl	Dimms srl	
33	AST05_04	173270	AST05	0,00	25,00	m	ante operam	acque profonde	parametri chimico-fisici	Gascromatografo MS	APAT CNR IRSA 1030 Man 29 2003 + D.Lgs. 152/06, Parte IV, Titolo V, All.1	APAT CNR IRSA 5080 Man 29 2003	APAT CNR IRSA 5080 Man 29 2003	Acqua di falda	Benzo(k)fluorantene	<0,01	µg/l	0,05	µg/l	luglio 2017	26/07/2017	12:40	Labo Consult srl	Dimms srl	
34	AST05_04	173270	AST05	0,00	25,00	m	ante operam	acque profonde	parametri chimico-fisici	Gascromatografo MS	APAT CNR IRSA 1030 Man 29 2003 + D.Lgs. 152/06, Parte IV, Titolo V, All.1	APAT CNR IRSA 5080 Man 29 2003	APAT CNR IRSA 5080 Man 29 2003	Acqua di falda	Benzo(a)pirene	<0,01	µg/l	0,01	µg/l	luglio 2017	26/07/2017	12:40	Labo Consult srl	Dimms srl	
35	AST05_04	173270	AST05	0,00	25,00	m	ante operam	acque profonde	parametri chimico-fisici	Gascromatografo MS	APAT CNR IRSA 1030 Man 29 2003 + D.Lgs. 152/06, Parte IV, Titolo V, All.1	APAT CNR IRSA 5080 Man 29 2003	APAT CNR IRSA 5080 Man 29 2003	Acqua di falda	Indeno (1,2,3-cd)pirene	<0,01	µg/l	0,1	µg/l	luglio 2017	26/07/2017	12:40	Labo Consult srl	Dimms srl	
36	AST05_04	173270	AST05	0,00	25,00	m	ante operam	acque profonde	parametri chimico-fisici	Gascromatografo MS	APAT CNR IRSA 1030 Man 29 2003 + D.Lgs. 152/06, Parte IV, Titolo V, All.1	APAT CNR IRSA 5080 Man 29 2003	APAT CNR IRSA 5080 Man 29 2003	Acqua di falda	Dibenzo(a,h)antracene	<0,01	µg/l	0,01	µg/l	luglio 2017	26/07/2017	12:40	Labo Consult srl	Dimms srl	
37	AST05_04	173270	AST05	0,00	25,00	m	ante operam	acque profonde	parametri chimico-fisici	Gascromatografo MS	APAT CNR IRSA 1030 Man 29 2003 + D.Lgs. 152/06, Parte IV, Titolo V, All.1	APAT CNR IRSA 5080 Man 29 2003	APAT CNR IRSA 5080 Man 29 2003	Acqua di falda	Benzo(g,h,i)perilene	<0,01	µg/l	0,01	µg/l	luglio 2017	26/07/2017	12:40	Labo Consult srl	Dimms srl	
38	AST05_04	173270	AST05	0,00	25,00	m	ante operam	acque profonde	parametri chimico-fisici	Calcolo	APAT CNR IRSA 1030 Man 29 2003 + D.Lgs. 152/06, Parte IV, Titolo V, All.1	APAT CNR IRSA 5080 Man 29 2003	APAT CNR IRSA 5080 Man 29 2003	Acqua di falda	IPA totali (calcolo)	<0,10	µg/l	0,1	µg/l	luglio 2017	26/07/2017	12:40	Labo Consult srl	Dimms srl	
39	AST05_04	173270	AST05	0,00	25,00	m	ante operam	acque profonde	parametri chimico-fisici	Gascromatografo SPT	APAT CNR IRSA 1030 Man 29 2003 + D.Lgs. 152/06, Parte IV, Titolo V, All.1	APAT CNR IRSA 5140 Man 29 2003	APAT CNR IRSA 5140 Man 29 2003	Acqua di falda	Benzene	<0,1	µg/l	1	µg/l	luglio 2017	26/07/2017	12:40	Labo Consult srl	Dimms srl	
40	AST05_04	173270	AST05	0,00	25,00	m	ante operam	acque profonde	parametri chimico-fisici	Gascromatografo SPT	APAT CNR IRSA 1030 Man 29 2003 + D.Lgs. 152/06, Parte IV, Titolo V, All.1	APAT CNR IRSA 5140 Man 29 2003	APAT CNR IRSA 5140 Man 29 2003	Acqua di falda	Toluene	<0,5	µg/l	15	µg/l	luglio 2017	26/07/2017	12:40	Labo Consult srl	Dimms srl	
41	AST05_04	173270	AST05	0,00	25,00	m	ante operam	acque profonde	parametri chimico-fisici	Gascromatografo SPT	APAT CNR IRSA 1030 Man 29 2003 + D.Lgs. 152/06, Parte IV, Titolo V, All.1	APAT CNR IRSA 5140 Man 29 2003	APAT CNR IRSA 5140 Man 29 2003	Acqua di falda	Etilbenzene	<0,5	µg/l	50	µg/l	luglio 2017	26/07/2017	12:40	Labo Consult srl	Dimms srl	
42	AST05_04	173270	AST05	0,00	25,00	m	ante operam	acque profonde	parametri chimico-fisici	Gascromatografo SPT	APAT CNR IRSA 1030 Man 29 2003 + D.Lgs. 152/06, Parte IV, Titolo V, All.1	APAT CNR IRSA 5140 Man 29 2003	APAT CNR IRSA 5140 Man 29 2003	Acqua di falda	m+p-xilene	<0,5	µg/l	10	µg/l	luglio 2017	26/07/2017	12:40	Labo Consult srl	Dimms srl	
43	AST05_04	173270	AST05	0,00	25,00	m	ante operam	acque profonde	parametri chimico-fisici	Gascromatografo SPT	APAT CNR IRSA 1030 Man 29 2003 + D.Lgs. 152/06, Parte IV, Titolo V, All.1	APAT CNR IRSA 5140 Man 29 2003	APAT CNR IRSA 5140 Man 29 2003	Acqua di falda	o-xilene	<0,5	µg/l	10	µg/l	luglio 2017	26/07/2017	12:40	Labo Consult srl	Dimms srl	
44	AST05_04	173270	AST05	0,00	25,00	m	ante operam	acque profonde	parametri chimico-fisici	Gascromatografo SPT	APAT CNR IRSA 1030 Man 29 2003 + D.Lgs. 152/06, Parte IV, Titolo V, All.1	APAT CNR IRSA 5140 Man 29 2003	APAT CNR IRSA 5140 Man 29 2003	Acqua di falda	Stirene	<0,5	µg/l	25	µg/l	luglio 2017	26/07/2017	12:40	Labo Consult srl	Dimms srl	
45	AST05_04	173270	AST05	0,00	25,00	m	ante operam	acque profonde	parametri chimico-fisici	Gascromatografo SPT	APAT CNR IRSA 1030 Man 29 2003 + D.Lgs. 152/06, Parte IV, Titolo V, All.1	APAT CNR IRSA 5150 Man 29 2003	APAT CNR IRSA 5150 Man 29 2003	Acqua di falda	Triclorometano	<0,10	µg/l	0,15	µg/l	luglio 2017	26/07/2017	12:40	Labo Consult srl	Dimms srl	
46	AST05_04	173270	AST05	0,00	25,00	m	ante operam	acque profonde	parametri chimico-fisici	Gascromatografo SPT	APAT CNR IRSA 1030 Man 29 2003 + D.Lgs. 152/06, Parte IV, Titolo V, All.1	APAT CNR IRSA 5150 Man 29 2003	APAT CNR IRSA 5150 Man 29 2003	Acqua di falda	1,2-dicloroetano	<1	µg/l	3	µg/l	luglio 2017	26/07/2017	12:40	Labo Consult srl	Dimms srl	
47	AST05_04	173270	AST05	0,00	25,00	m	ante operam	acque profonde	parametri chimico-fisici	Gascromatografo SPT	APAT CNR IRSA 1030 Man 29 2003 + D.Lgs. 152/06, Parte IV, Titolo V, All.1	APAT CNR IRSA 5150 Man 29 2003	APAT CNR IRSA 5150 Man 29 2003	Acqua di falda	1,1-dicloroetilene	<0,05	µg/l	0,05	µg/l	luglio 2017	26/07/2017	12:40	Labo Consult srl	Dimms srl	
48	AST05_04	173270	AST05	0,00	25,00	m	ante operam	acque profonde	parametri chimico-fisici	Gascromatografo SPT	APAT CNR IRSA 1030 Man 29 2003 + D.Lgs. 152/06, Parte IV, Titolo V, All.1	APAT CNR IRSA 5150 Man 29 2003	APAT CNR IRSA 5150 Man 29 2003	Acqua di falda	1,2-dicloropropano	<0,05	µg/l	0,15	µg/l	luglio 2017	26/07/2017	12:40	Labo Consult srl	Dimms srl	
49	AST05_04	173270	AST05	0,00	25,00	m	ante operam	acque profonde	parametri chimico-fisici	Gascromatografo SPT	APAT CNR IRSA 1030 Man 29 2003 + D.Lgs. 152/06, Parte IV, Titolo V, All.1	APAT CNR IRSA 5150 Man 29 2003	APAT CNR IRSA 5150 Man 29 2003	Acqua di falda	1,1,2-tricloroetano	<0,1	µg/l	0,2	µg/l	luglio 2017	26/07/2017	12:40	Labo Consult srl	Dimms srl	
50	AST05_04	173270	AST05	0,00	25,00	m	ante operam	acque profonde	parametri chimico-fisici	Gascromatografo SPT	APAT CNR IRSA 1030 Man 29 2003 + D.Lgs. 152/06, Parte IV, Titolo V, All.1	APAT CNR IRSA 5150 Man 29 2003	APAT CNR IRSA 5150 Man 29 2003	Acqua di falda	Tricloroetilene	<0,1	µg/l	1,5	µg/l	luglio 2017	26/07/2017	12:40	Labo Consult srl	Dimms srl	
51	AST05_04	173270	AST05	0,00	25,00	m	ante operam	acque profonde	parametri chimico-fisici	Gascromatografo SPT	APAT CNR IRSA 1030 Man 29 2003 + D.Lgs. 152/06, Parte IV, Titolo V, All.1	APAT CNR IRSA 5150 Man 29 2003	APAT CNR IRSA 5150 Man 29 2003	Acqua di falda	1,1,2,1-tetracloroetano	<0,01	µg/l	0,05	µg/l	luglio 2017	26/07/2017	12:40	Labo Consult srl	Dimms srl	
52	AST05_04	173270	AST05	0,00	25,00	m	ante operam	acque profonde	parametri chimico-fisici	Gascromatografo SPT	APAT CNR IRSA 1030 Man 29 2003 + D.Lgs. 152/06, Parte IV, Titolo V, All.1	APAT CNR IRSA 5150 Man 29 2003	APAT CNR IRSA 5150 Man 29 2003	Acqua di falda	Tetracloroetilene	<0,1	µg/l	1,1	µg/l	luglio 2017	26/07/2017	12:40	Labo Consult srl	Dimms srl	
53	AST05_04	173270	AST05	0,00	25,00	m	ante operam	acque profonde	parametri chimico-fisici	Gascromatografo SPT	APAT CNR IRSA 1030 Man 29 2003 + D.Lgs. 152/06, Parte IV, Titolo V, All.1	APAT CNR IRSA 5150 Man 29 2003	APAT CNR IRSA 5150 Man 29 2003	Acqua di falda	Esacloro-1,3-butadiene	<0,10	µg/l	0,15	µg/l	luglio 2017	26/07/2017	12:40	Labo Consult srl	Dimms srl	
54	AST05_04	173270	AST05	0,00	25,00	m	ante operam	acque profonde	parametri chimico-fisici	Calcolo	APAT CNR IRSA 1030 Man 29 2003 + D.Lgs. 152/06, Parte IV, Titolo V, All.1	APAT CNR IRSA 5150 Man 29 2003	APAT CNR IRSA 5150 Man 29 2003	Acqua di falda	Sommatoria organoalogenati (calcolo)	<2,0	µg/l	10	µg/l	luglio 2017	26/07/2017	12:40	Labo Consult srl	Dimms srl	
55	AST05_04	173270	AST05	0,00	25,00	m	ante operam	acque profonde	parametri chimico-fisici	Gascromatografo SPT	APAT CNR IRSA 1030 Man 29 2003 + D.Lgs. 152/06, Parte IV, Titolo V, All.1	APAT CNR IRSA 5150 Man 29 2003	APAT CNR IRSA 5150 Man 29 2003	Acqua di falda	1,1-dicloroetano	<10	µg/l	810	µg/l	luglio 2017	26/07/2017	12:40	Labo Consult srl	Dimms srl	
56	AST05_04	173270	AST05	0,00	25,00	m	ante operam	acque profonde	parametri chimico-fisici	Gascromatografo SPT	APAT CNR IRSA 1030 Man 29 2003 + D.Lgs. 152/06, Parte IV, Titolo V, All.1	APAT CNR IRSA 5150 Man 29 2003	APAT CNR IRSA 5150 Man 29 2003	Acqua di falda	1,2-dicloroetilene	<1	µg/l	60	µg/l	luglio 2017	26/07/2017	12:40	Labo Consult srl	Dimms srl	
57	AST05_04	173270	AST05	0,00	25,00	m	ante operam	acque profonde	parametri chimico-fisici	Kit fotometrico	APAT CNR IRSA 1030 Man 29 2003 + D.Lgs. 152/06, Parte IV, Titolo V, All.1	APAT CNR IRSA 5170 Man 29 2003	APAT CNR IRSA 5170 Man 29 2003	Acqua di falda	Tensioattivi anionici	0,1	mg/l	-		luglio 2017	26/07/2017	12:40	Labo Consult srl	Dimms srl	
58	AST05_04	173270	AST05	0,00	25,00	m	ante operam	acque profonde	parametri chimico-fisici	Kit fotometrico	APAT CNR IRSA 1030 Man 29 2003 + D.Lgs. 152/06, Parte IV, Titolo V, All.1	LCK 333	LCK 333	Acqua di falda	Tensioattivi non ionici	<0,2	mg/l	-		luglio 2017	26/07/2017	12:40	Labo Consult srl	Dimms srl	
59	AST05_04	173270	AST05	0,00	25,00	m	ante operam	acque profonde	parametri batteriologici	Stufa termostatica	APAT CNR IRSA 1030 Man 29 2003 + D.Lgs. 152/06, Parte IV, Titolo V, All.1	APAT CNR IRSA 7020 b Man 29 2003	APAT CNR IRSA 7020 b Man 29 2003	Acqua di falda	Coliformi fecali	$1,5 * 10^{2}$	ufc/100ml	-		luglio 2017	26/07/2017	12:40	Labo Consult srl	Dimms srl	
60	AST05_04	173270	AST05	0,00	25,00	m	ante operam	acque profonde	parametri batteriologici	Stufa termostatica	APAT CNR IRSA 1030 Man 29 2003 + D.Lgs. 152/06, Parte IV, Titolo V, All.1	UNI EN ISO 9308-1:2014	UNI EN ISO 9308-1:2014	Acqua di falda	Coliformi totali	$5,0 * 10^{4}$	ufc/100ml	-		luglio 2017	26/07/2017	12:40	Labo Consult srl	Dimms srl	
61	AST05_04	173270	AST05	0,00	25,00	m	ante operam	acque profonde	parametri batteriologici	Stufa termostatica	APAT CNR IRSA 1030 Man 29 2003 + D.Lgs. 152/06, Parte IV, Titolo V, All.1	APAT CNR IRSA 7040 C Man 29 2003	APAT CNR IRSA 7040 C Man 29 2003	Acqua di falda	Streptococchi fecali	<10	ufc/100ml	-		luglio 2017	26/07/2017	12:40	Labo Consult srl	Dimms srl	

id.	Codice Campione	Codice rapporto di prova	Codice stazione	Profondità Rilievo/Misura (min)	Profondità Rilievo/Misura (max)	Unità misura profondità rilievo/misura	fase di monitoraggio	componente monitorata	tipo rilievo/misura	strumentazione	metodo / procedura campionamento	metodo preparazione campione (laboratorio)	metodo analisi campione	matrice ambientale	nome analita/parametro	valore analita/parametro	unità di misura analita/parametro	soglia/limite di legge (dell'analita/ parametro)	unità di misura soglia/limite di legge	campagna di monitoraggio	data misura	ora (legale) prelievo campione	laboratorio	soggetto incaricato	note
1	AST06_04	173271	AST06	0,00	25,00	m	ante operam	acque profonde	parametri chimico-fisici	Stufa	APAT CNR IRSA 1030 Man 29 2003 + D.Lgs. 152/06, Parte IV, Titolo V, All.1	Rapporti ISTISAN 2007/31 pag. 65 Met ISS. BFA.032.rev.00	Rapporti ISTISAN 2007/31 pag. 65 Met ISS. BFA.032.rev.00	Acqua di falda	Residuo fisso 180°	1392,86	mg/l	-		luglio 2017	26/07/2017	14:00	Labo Consult srl	Dimms srl	
2	AST06_04	173271	AST06	0,00	25,00	m	ante operam	acque profonde	parametri chimico-fisici	Cromatografo ionico	APAT CNR IRSA 1030 Man 29 2003 + D.Lgs. 152/06, Parte IV, Titolo V, All.1	APAT CNR IRSA 4020 Man 29 2003	APAT CNR IRSA 4020 Man 29 2003	Acqua di falda	Cloruri	285,00	mg/l	-		luglio 2017	26/07/2017	14:00	Labo Consult srl	Dimms srl	
3	AST06_04	173271	AST06	0,00	25,00	m	ante operam	acque profonde	parametri chimico-fisici	Spettrofotometro ICP-OES	APAT CNR IRSA 1030 Man 29 2003 + D.Lgs. 152/06, Parte IV, Titolo V, All.1	APHA Standard Methods for the Exam. Of Water and Wastewater, ed	APHA Standard Methods for the Exam. Of Water and Wastewater, ed 22nd 2012 3120B	Acqua di falda	Alluminio	220	µg/l	200	µg/l	luglio 2017	26/07/2017	14:00	Labo Consult srl	Dimms srl	
4	AST06_04	173271	AST06	0,00	25,00	m	ante operam	acque profonde	parametri chimico-fisici	Spettrofotometro ICP-OES	APAT CNR IRSA 1030 Man 29 2003 + D.Lgs. 152/06, Parte IV, Titolo V, All.1	APHA Standard Methods for the Exam. Of Water and Wastewater, ed	APHA Standard Methods for the Exam. Of Water and Wastewater, ed 22nd 2012 3120B	Acqua di falda	Calcio	3,9	mg/l	-		luglio 2017	26/07/2017	14:00	Labo Consult srl	Dimms srl	
5	AST06_04	173271	AST06	0,00	25,00	m	ante operam	acque profonde	parametri chimico-fisici	Spettrofotometro ICP-OES	APAT CNR IRSA 1030 Man 29 2003 + D.Lgs. 152/06, Parte IV, Titolo V, All.1	APHA Standard Methods for the Exam. Of Water and Wastewater, ed	APHA Standard Methods for the Exam. Of Water and Wastewater, ed 22nd 2012 3120B	Acqua di falda	Magnesio	2,2	mg/l	-		luglio 2017	26/07/2017	14:00	Labo Consult srl	Dimms srl	
6	AST06_04	173271	AST06	0,00	25,00	m	ante operam	acque profonde	parametri chimico-fisici	Spettrofotometro ICP-OES	APAT CNR IRSA 1030 Man 29 2003 + D.Lgs. 152/06, Parte IV, Titolo V, All.1	APHA Standard Methods for the Exam. Of Water and Wastewater, ed	APHA Standard Methods for the Exam. Of Water and Wastewater, ed 22nd 2012 3120B	Acqua di falda	Sodio	444	mg/l	-		luglio 2017	26/07/2017	14:00	Labo Consult srl	Dimms srl	
7	AST06_04	173271	AST06	0,00	25,00	m	ante operam	acque profonde	parametri chimico-fisici	Spettrofotometro ICP-OES	APAT CNR IRSA 1030 Man 29 2003 + D.Lgs. 152/06, Parte IV, Titolo V, All.1	APHA Standard Methods for the Exam. Of Water and Wastewater, ed	APHA Standard Methods for the Exam. Of Water and Wastewater, ed 22nd 2012 3120B	Acqua di falda	Potassio	6,2	mg/l	-		luglio 2017	26/07/2017	14:00	Labo Consult srl	Dimms srl	
8	AST06_04	173271	AST06	0,00	25,00	m	ante operam	acque profonde	parametri chimico-fisici	Spettrofotometro ICP-OES	APAT CNR IRSA 1030 Man 29 2003 + D.Lgs. 152/06, Parte IV, Titolo V, All.1	APHA Standard Methods for the Exam. Of Water and Wastewater, ed	APHA Standard Methods for the Exam. Of Water and Wastewater, ed 22nd 2012 3120B	Acqua di falda	Arsenico	<5	µg/l	10	µg/l	luglio 2017	26/07/2017	14:00	Labo Consult srl	Dimms srl	
9	AST06_04	173271	AST06	0,00	25,00	m	ante operam	acque profonde	parametri chimico-fisici	Spettrofotometro ICP-OES	APAT CNR IRSA 1030 Man 29 2003 + D.Lgs. 152/06, Parte IV, Titolo V, All.1	APHA Standard Methods for the Exam. Of Water and Wastewater, ed	APHA Standard Methods for the Exam. Of Water and Wastewater, ed 22nd 2012 3120B	Acqua di falda	Cadmio	<5	µg/l	5	µg/l	luglio 2017	26/07/2017	14:00	Labo Consult srl	Dimms srl	
10	AST06_04	173271	AST06	0,00	25,00	m	ante operam	acque profonde	parametri chimico-fisici	Spettrofotometro ICP-OES	APAT CNR IRSA 1030 Man 29 2003 + D.Lgs. 152/06, Parte IV, Titolo V, All.1	APHA Standard Methods for the Exam. Of Water and Wastewater, ed	APHA Standard Methods for the Exam. Of Water and Wastewater, ed 22nd 2012 3120B	Acqua di falda	Cromo totale	<20	µg/l	50	µg/l	luglio 2017	26/07/2017	14:00	Labo Consult srl	Dimms srl	
11	AST06_04	173271	AST06	0,00	25,00	m	ante operam	acque profonde	parametri chimico-fisici	Spettrofotometro UV	APAT CNR IRSA 1030 Man 29 2003 + D.Lgs. 152/06, Parte IV, Titolo V, All.1	APAT CNR IRSA 3150 C Man 29 2003	APAT CNR IRSA 3150 C Man 29 2003	Acqua di falda	Cromo esavalente	<2	µg/l	5	µg/l	luglio 2017	26/07/2017	14:00	Labo Consult srl	Dimms srl	
12	AST06_04	173271	AST06	0,00	25,00	m	ante operam	acque profonde	parametri chimico-fisici	Spettrofotometro ICP-OES	APAT CNR IRSA 1030 Man 29 2003 + D.Lgs. 152/06, Parte IV, Titolo V, All.1	APHA Standard Methods for the Exam. Of Water and Wastewater, ed	APHA Standard Methods for the Exam. Of Water and Wastewater, ed 22nd 2012 3120B	Acqua di falda	Ferro	122	µg/l	200	µg/l	luglio 2017	26/07/2017	14:00	Labo Consult srl	Dimms srl	
13	AST06_04	173271	AST06	0,00	25,00	m	ante operam	acque profonde	parametri chimico-fisici	Spettrofotometro ICP-OES	APAT CNR IRSA 1030 Man 29 2003 + D.Lgs. 152/06, Parte IV, Titolo V, All.1	EPA 6010D 2014	EPA 6010D 2014	Acqua di falda	Mercurio	<1	µg/l	1	µg/l	luglio 2017	26/07/2017	14:00	Labo Consult srl	Dimms srl	
14	AST06_04	173271	AST06	0,00	25,00	m	ante operam	acque profonde	parametri chimico-fisici	Spettrofotometro ICP-OES	APAT CNR IRSA 1030 Man 29 2003 + D.Lgs. 152/06, Parte IV, Titolo V, All.1	APHA Standard Methods for the Exam. Of Water and Wastewater, ed	APHA Standard Methods for the Exam. Of Water and Wastewater, ed 22nd 2012 3120B	Acqua di falda	Nichel	<5	µg/l	20	µg/l	luglio 2017	26/07/2017	14:00	Labo Consult srl	Dimms srl	
15	AST06_04	173271	AST06	0,00	25,00	m	ante operam	acque profonde	parametri chimico-fisici	Spettrofotometro ICP-OES	APAT CNR IRSA 1030 Man 29 2003 + D.Lgs. 152/06, Parte IV, Titolo V, All.1	APHA Standard Methods for the Exam. Of Water and Wastewater, ed	APHA Standard Methods for the Exam. Of Water and Wastewater, ed 22nd 2012 3120B	Acqua di falda	Piombo	<5	µg/l	10	µg/l	luglio 2017	26/07/2017	14:00	Labo Consult srl	Dimms srl	
16	AST06_04	173271	AST06	0,00	25,00	m	ante operam	acque profonde	parametri chimico-fisici	Spettrofotometro ICP-OES	APAT CNR IRSA 1030 Man 29 2003 + D.Lgs. 152/06, Parte IV, Titolo V, All.1	APHA Standard Methods for the Exam. Of Water and Wastewater, ed	APHA Standard Methods for the Exam. Of Water and Wastewater, ed 22nd 2012 3120B	Acqua di falda	Rame	<10	µg/l	1000	µg/l	luglio 2017	26/07/2017	14:00	Labo Consult srl	Dimms srl	
17	AST06_04	173271	AST06	0,00	25,00	m	ante operam	acque profonde	parametri chimico-fisici	Spettrofotometro ICP-OES	APAT CNR IRSA 1030 Man 29 2003 + D.Lgs. 152/06, Parte IV, Titolo V, All.1	APHA Standard Methods for the Exam. Of Water and Wastewater, ed	APHA Standard Methods for the Exam. Of Water and Wastewater, ed 22nd 2012 3120B	Acqua di falda	Manganese	<5	µg/l	50	µg/l	luglio 2017	26/07/2017	14:00	Labo Consult srl	Dimms srl	
18	AST06_04	173271	AST06	0,00	25,00	m	ante operam	acque profonde	parametri chimico-fisici	Spettrofotometro ICP-OES	APAT CNR IRSA 1030 Man 29 2003 + D.Lgs. 152/06, Parte IV, Titolo V, All.1	APHA Standard Methods for the Exam. Of Water and Wastewater, ed	APHA Standard Methods for the Exam. Of Water and Wastewater, ed 22nd 2012 3120B	Acqua di falda	Zinco	<10	µg/l	3000	µg/l	luglio 2017	26/07/2017	14:00	Labo Consult srl	Dimms srl	
19	AST06_04	173271	AST06	0,00	25,00	m	ante operam	acque profonde	parametri chimico-fisici	Kit fotometrico	APAT CNR IRSA 1030 Man 29 2003 + D.Lgs. 152/06, Parte IV, Titolo V, All.1	UNI 11669:2017 - Procedimento A	UNI 11669:2017 - Procedimento A	Acqua di falda	Azoto amoniale	2,58	mg/l	-		luglio 2017	26/07/2017	14:00	Labo Consult srl	Dimms srl	
20	AST06_04	173271	AST06	0,00	25,00	m	ante operam	acque profonde	parametri chimico-fisici	Cromatografo ionico	APAT CNR IRSA 1030 Man 29 2003 + D.Lgs. 152/06, Parte IV, Titolo V, All.1	APAT CNR IRSA 4020 Man 29 2003	APAT CNR IRSA 4020 Man 29 2003	Acqua di falda	Azoto nitrico	<1,0	mg/l	-		luglio 2017	26/07/2017	14:00	Labo Consult srl	Dimms srl	
21	AST06_04	173271	AST06	0,00	25,00	m	ante operam	acque profonde	parametri chimico-fisici	Cromatografo ionico	APAT CNR IRSA 1030 Man 29 2003 + D.Lgs. 152/06, Parte IV, Titolo V, All.1	APAT CNR IRSA 4020 Man 29 2003	APAT CNR IRSA 4020 Man 29 2003	Acqua di falda	Azoto nitroso	<0,10	mg/l	-		luglio 2017	26/07/2017	14:00	Labo Consult srl	Dimms srl	
22	AST06_04	173271	AST06	0,00	25,00	m	ante operam	acque profonde	parametri chimico-fisici	Titolazione	APAT CNR IRSA 1030 Man 29 2003 + D.Lgs. 152/06, Parte IV, Titolo V, All.1	APAT CNR IRSA 2010 Man 29 2003	APAT CNR IRSA 2010 Man 29 2003	Acqua di falda	Alcalinità (da bicarbonati)	8,5	meq/l	-		luglio 2017	26/07/2017	14:00	Labo Consult srl	Dimms srl	
23	AST06_04	173271	AST06	0,00	25,00	m	ante operam	acque profonde	parametri chimico-fisici	Titolazione	APAT CNR IRSA 1030 Man 29 2003 + D.Lgs. 152/06, Parte IV, Titolo V, All.1	APAT CNR IRSA 2010 Man 29 2003	APAT CNR IRSA 2010 Man 29 2003	Acqua di falda	Alcalinità (da carbonati)	<0,5	meq/l	-		luglio 2017	26/07/2017	14:00	Labo Consult srl	Dimms srl	
24	AST06_04	173271	AST06	0,00	25,00	m	ante operam	acque profonde	parametri chimico-fisici	Spettrofotometro ICP-OES	APAT CNR IRSA 1030 Man 29 2003 + D.Lgs. 152/06, Parte IV, Titolo V, All.1	APAT CNR IRSA 4110 A2 Man 29 2003	APAT CNR IRSA 4110 A2 Man 29 2003	Acqua di falda	Fosforo totale	<0,5	mg/l	-		luglio 2017	26/07/2017	14:00	Labo Consult srl	Dimms srl	
25	AST06_04	173271	AST06	0,00	25,00	m	ante operam	acque profonde	parametri chimico-fisici	Cromatografo ionico	APAT CNR IRSA 1030 Man 29 2003 + D.Lgs. 152/06, Parte IV, Titolo V, All.1	APAT CNR IRSA 4020 Man 29 2003	APAT CNR IRSA 4020 Man 29 2003	Acqua di falda	Solfati	174	mg/l	250	mg/l	luglio 2017	26/07/2017	14:00	Labo Consult srl	Dimms srl	
26	AST06_04	173271	AST06	0,00	25,00	m	ante operam	acque profonde	parametri chimico-fisici	Gascromatografo SPT	APAT CNR IRSA 1030 Man 29 2003 + D.Lgs. 152/06, Parte IV, Titolo V, All.1	EPA 5021A 2014	EPA 8015 D 2003	Acqua di falda	Idrocarb. Vol. non identif. (come n-esano)	<10	µg/l	-		luglio 2017	26/07/2017	14:00	Labo Consult srl	Dimms srl	
27	AST06_04	173271	AST06	0,00	25,00	m	ante operam	acque profonde	parametri chimico-fisici	Gascromatografo SPT	APAT CNR IRSA 1030 Man 29 2003 + D.Lgs. 152/06, Parte IV, Titolo V, All.1	UNI EN ISO 9377-2:2000 + Man. Ispra n. 123/2015	UNI EN ISO 9377-2:2000 + Man. Ispra n. 123/2015	Acqua di falda	Idrocarburi C10-C40	<10	µg/l	-		luglio 2017	26/07/2017	14:00	Labo Consult srl	Dimms srl	
28	AST06_04	173271	AST06	0,00	25,00	m	ante operam	acque profonde	parametri chimico-fisici	Calcolo	APAT CNR IRSA 1030 Man 29 2003 + D.Lgs. 152/06, Parte IV, Titolo V, All.1	EPA 5021A 2014 + EPA 8015 D 2003 + UNI EN ISO 9377-2 2000 + Man. Ispra	EPA 5021A 2014 + EPA 8015 D 2003 + UNI EN ISO 9377-2 2000 + Man. Ispra 123/2015	Acqua di falda	Idrocarburi tot. Come n-esano (calcolo)	<10	µg/l	350	µg/l	luglio 2017	26/07/2017	14:00	Labo Consult srl	Dimms srl	
29	AST06_04	173271	AST06	0,00	25,00	m	ante operam	acque profonde	parametri chimico-fisici	Gascromatografo MS	APAT CNR IRSA 1030 Man 29 2003 + D.Lgs. 152/06, Parte IV, Titolo V, All.1	APAT CNR IRSA 5080 Man 29 2003	APAT CNR IRSA 5080 Man 29 2003	Acqua di falda	Pirene	<0,01	µg/l	50	µg/l	luglio 2017	26/07/2017	14:00	Labo Consult srl	Dimms srl	
30	AST06_04	173271	AST06	0,00	25,00	m	ante operam	acque profonde	parametri chimico-fisici	Gascromatografo MS	APAT CNR IRSA 1030 Man 29 2003 + D.Lgs. 152/06, Parte IV, Titolo V, All.1	APAT CNR IRSA 5080 Man 29 2003	APAT CNR IRSA 5080 Man 29 2003	Acqua di falda	Benzo(a)antracene	<0,01	µg/l	0,1	µg/l	luglio 2017	26/07/2017	14:00	Labo Consult srl	Dimms srl	
31	AST06_04	173271	AST06	0,00	25,00	m	ante operam	acque profonde	parametri chimico-fisici	Gascromatografo MS	APAT CNR IRSA 1030 Man 29 2003 + D.Lgs. 152/06, Parte IV, Titolo V, All.1	APAT CNR IRSA 5080 Man 29 2003	APAT CNR IRSA 5080 Man 29 2003	Acqua di falda	Crisene	<0,01	µg/l	5	µg/l	luglio 2017	26/07/2017	14:00	Labo Consult srl	Dimms srl	

id.	Codice Campione	Codice rapporto di prova	Codice stazione	Profondità Rilievo/Misura (min)	Profondità Rilievo/Misura (max)	Unità misura profondità rilievo/misura	fase di monitoraggio	componente monitorata	tipo rilievo/misura	strumentazione	metodo / procedura campionamento	metodo preparazione campione (laboratorio)	metodo analisi campione	matrice ambientale	nome analita/parametro	valore analita/parametro	unità di misura analita/parametro	soglia/limite di legge (dell'analita/ parametro)	unità di misura soglia/limite di legge	campagna di monitoraggio	data misura	ora (legale) prelievo campione	laboratorio	soggetto incaricato	note
32	AST06_04	173271	AST06	0,00	25,00	m	ante operam	acque profonde	parametri chimico-fisici	Gascromatografo MS	APAT CNR IRSA 1030 Man 29 2003 + D.Lgs. 152/06, Parte IV, Titolo V, All.1	APAT CNR IRSA 5080 Man 29 2003	APAT CNR IRSA 5080 Man 29 2003	Acqua di falda	Benzo(b)fluorantene	<0,01	µg/l	0,1	µg/l	luglio 2017	26/07/2017	14:00	Labo Consult srl	Dimms srl	
33	AST06_04	173271	AST06	0,00	25,00	m	ante operam	acque profonde	parametri chimico-fisici	Gascromatografo MS	APAT CNR IRSA 1030 Man 29 2003 + D.Lgs. 152/06, Parte IV, Titolo V, All.1	APAT CNR IRSA 5080 Man 29 2003	APAT CNR IRSA 5080 Man 29 2003	Acqua di falda	Benzo(k)fluorantene	<0,01	µg/l	0,05	µg/l	luglio 2017	26/07/2017	14:00	Labo Consult srl	Dimms srl	
34	AST06_04	173271	AST06	0,00	25,00	m	ante operam	acque profonde	parametri chimico-fisici	Gascromatografo MS	APAT CNR IRSA 1030 Man 29 2003 + D.Lgs. 152/06, Parte IV, Titolo V, All.1	APAT CNR IRSA 5080 Man 29 2003	APAT CNR IRSA 5080 Man 29 2003	Acqua di falda	Benzo(a)pirene	<0,01	µg/l	0,01	µg/l	luglio 2017	26/07/2017	14:00	Labo Consult srl	Dimms srl	
35	AST06_04	173271	AST06	0,00	25,00	m	ante operam	acque profonde	parametri chimico-fisici	Gascromatografo MS	APAT CNR IRSA 1030 Man 29 2003 + D.Lgs. 152/06, Parte IV, Titolo V, All.1	APAT CNR IRSA 5080 Man 29 2003	APAT CNR IRSA 5080 Man 29 2003	Acqua di falda	Indeno (1,2,3-cd)pirene	<0,01	µg/l	0,1	µg/l	luglio 2017	26/07/2017	14:00	Labo Consult srl	Dimms srl	
36	AST06_04	173271	AST06	0,00	25,00	m	ante operam	acque profonde	parametri chimico-fisici	Gascromatografo MS	APAT CNR IRSA 1030 Man 29 2003 + D.Lgs. 152/06, Parte IV, Titolo V, All.1	APAT CNR IRSA 5080 Man 29 2003	APAT CNR IRSA 5080 Man 29 2003	Acqua di falda	Dibenzo(a,h)antracene	<0,01	µg/l	0,01	µg/l	luglio 2017	26/07/2017	14:00	Labo Consult srl	Dimms srl	
37	AST06_04	173271	AST06	0,00	25,00	m	ante operam	acque profonde	parametri chimico-fisici	Gascromatografo MS	APAT CNR IRSA 1030 Man 29 2003 + D.Lgs. 152/06, Parte IV, Titolo V, All.1	APAT CNR IRSA 5080 Man 29 2003	APAT CNR IRSA 5080 Man 29 2003	Acqua di falda	Benzo(g,h,i)perilene	<0,01	µg/l	0,01	µg/l	luglio 2017	26/07/2017	14:00	Labo Consult srl	Dimms srl	
38	AST06_04	173271	AST06	0,00	25,00	m	ante operam	acque profonde	parametri chimico-fisici	Calcolo	APAT CNR IRSA 1030 Man 29 2003 + D.Lgs. 152/06, Parte IV, Titolo V, All.1	APAT CNR IRSA 5080 Man 29 2003	APAT CNR IRSA 5080 Man 29 2003	Acqua di falda	IPA totali (calcolo)	<0,10	µg/l	0,1	µg/l	luglio 2017	26/07/2017	14:00	Labo Consult srl	Dimms srl	
39	AST06_04	173271	AST06	0,00	25,00	m	ante operam	acque profonde	parametri chimico-fisici	Gascromatografo SPT	APAT CNR IRSA 1030 Man 29 2003 + D.Lgs. 152/06, Parte IV, Titolo V, All.1	APAT CNR IRSA 5140 Man 29 2003	APAT CNR IRSA 5140 Man 29 2003	Acqua di falda	Benzene	<0,1	µg/l	1	µg/l	luglio 2017	26/07/2017	14:00	Labo Consult srl	Dimms srl	
40	AST06_04	173271	AST06	0,00	25,00	m	ante operam	acque profonde	parametri chimico-fisici	Gascromatografo SPT	APAT CNR IRSA 1030 Man 29 2003 + D.Lgs. 152/06, Parte IV, Titolo V, All.1	APAT CNR IRSA 5140 Man 29 2003	APAT CNR IRSA 5140 Man 29 2003	Acqua di falda	Toluene	<0,5	µg/l	15	µg/l	luglio 2017	26/07/2017	14:00	Labo Consult srl	Dimms srl	
41	AST06_04	173271	AST06	0,00	25,00	m	ante operam	acque profonde	parametri chimico-fisici	Gascromatografo SPT	APAT CNR IRSA 1030 Man 29 2003 + D.Lgs. 152/06, Parte IV, Titolo V, All.1	APAT CNR IRSA 5140 Man 29 2003	APAT CNR IRSA 5140 Man 29 2003	Acqua di falda	Etilbenzene	<0,5	µg/l	50	µg/l	luglio 2017	26/07/2017	14:00	Labo Consult srl	Dimms srl	
42	AST06_04	173271	AST06	0,00	25,00	m	ante operam	acque profonde	parametri chimico-fisici	Gascromatografo SPT	APAT CNR IRSA 1030 Man 29 2003 + D.Lgs. 152/06, Parte IV, Titolo V, All.1	APAT CNR IRSA 5140 Man 29 2003	APAT CNR IRSA 5140 Man 29 2003	Acqua di falda	m+p-xilene	<0,5	µg/l	10	µg/l	luglio 2017	26/07/2017	14:00	Labo Consult srl	Dimms srl	
43	AST06_04	173271	AST06	0,00	25,00	m	ante operam	acque profonde	parametri chimico-fisici	Gascromatografo SPT	APAT CNR IRSA 1030 Man 29 2003 + D.Lgs. 152/06, Parte IV, Titolo V, All.1	APAT CNR IRSA 5140 Man 29 2003	APAT CNR IRSA 5140 Man 29 2003	Acqua di falda	o-xilene	<0,5	µg/l	10	µg/l	luglio 2017	26/07/2017	14:00	Labo Consult srl	Dimms srl	
44	AST06_04	173271	AST06	0,00	25,00	m	ante operam	acque profonde	parametri chimico-fisici	Gascromatografo SPT	APAT CNR IRSA 1030 Man 29 2003 + D.Lgs. 152/06, Parte IV, Titolo V, All.1	APAT CNR IRSA 5140 Man 29 2003	APAT CNR IRSA 5140 Man 29 2003	Acqua di falda	Stirene	<0,5	µg/l	25	µg/l	luglio 2017	26/07/2017	14:00	Labo Consult srl	Dimms srl	
45	AST06_04	173271	AST06	0,00	25,00	m	ante operam	acque profonde	parametri chimico-fisici	Gascromatografo SPT	APAT CNR IRSA 1030 Man 29 2003 + D.Lgs. 152/06, Parte IV, Titolo V, All.1	APAT CNR IRSA 5150 Man 29 2003	APAT CNR IRSA 5150 Man 29 2003	Acqua di falda	Triclorometano	<0,10	µg/l	0,15	µg/l	luglio 2017	26/07/2017	14:00	Labo Consult srl	Dimms srl	
46	AST06_04	173271	AST06	0,00	25,00	m	ante operam	acque profonde	parametri chimico-fisici	Gascromatografo SPT	APAT CNR IRSA 1030 Man 29 2003 + D.Lgs. 152/06, Parte IV, Titolo V, All.1	APAT CNR IRSA 5150 Man 29 2003	APAT CNR IRSA 5150 Man 29 2003	Acqua di falda	1,2-dicloroetano	<1	µg/l	3	µg/l	luglio 2017	26/07/2017	14:00	Labo Consult srl	Dimms srl	
47	AST06_04	173271	AST06	0,00	25,00	m	ante operam	acque profonde	parametri chimico-fisici	Gascromatografo SPT	APAT CNR IRSA 1030 Man 29 2003 + D.Lgs. 152/06, Parte IV, Titolo V, All.1	APAT CNR IRSA 5150 Man 29 2003	APAT CNR IRSA 5150 Man 29 2003	Acqua di falda	1,1-dicloroetilene	<0,05	µg/l	0,05	µg/l	luglio 2017	26/07/2017	14:00	Labo Consult srl	Dimms srl	
48	AST06_04	173271	AST06	0,00	25,00	m	ante operam	acque profonde	parametri chimico-fisici	Gascromatografo SPT	APAT CNR IRSA 1030 Man 29 2003 + D.Lgs. 152/06, Parte IV, Titolo V, All.1	APAT CNR IRSA 5150 Man 29 2003	APAT CNR IRSA 5150 Man 29 2003	Acqua di falda	1,2-dicloropropano	<0,05	µg/l	0,15	µg/l	luglio 2017	26/07/2017	14:00	Labo Consult srl	Dimms srl	
49	AST06_04	173271	AST06	0,00	25,00	m	ante operam	acque profonde	parametri chimico-fisici	Gascromatografo SPT	APAT CNR IRSA 1030 Man 29 2003 + D.Lgs. 152/06, Parte IV, Titolo V, All.1	APAT CNR IRSA 5150 Man 29 2003	APAT CNR IRSA 5150 Man 29 2003	Acqua di falda	1,1,2-tricloroetano	<0,1	µg/l	0,2	µg/l	luglio 2017	26/07/2017	14:00	Labo Consult srl	Dimms srl	
50	AST06_04	173271	AST06	0,00	25,00	m	ante operam	acque profonde	parametri chimico-fisici	Gascromatografo SPT	APAT CNR IRSA 1030 Man 29 2003 + D.Lgs. 152/06, Parte IV, Titolo V, All.1	APAT CNR IRSA 5150 Man 29 2003	APAT CNR IRSA 5150 Man 29 2003	Acqua di falda	Tricloroetilene	<0,1	µg/l	1,5	µg/l	luglio 2017	26/07/2017	14:00	Labo Consult srl	Dimms srl	
51	AST06_04	173271	AST06	0,00	25,00	m	ante operam	acque profonde	parametri chimico-fisici	Gascromatografo SPT	APAT CNR IRSA 1030 Man 29 2003 + D.Lgs. 152/06, Parte IV, Titolo V, All.1	APAT CNR IRSA 5150 Man 29 2003	APAT CNR IRSA 5150 Man 29 2003	Acqua di falda	1,1,2,1-tetracloroetano	<0,01	µg/l	0,05	µg/l	luglio 2017	26/07/2017	14:00	Labo Consult srl	Dimms srl	
52	AST06_04	173271	AST06	0,00	25,00	m	ante operam	acque profonde	parametri chimico-fisici	Gascromatografo SPT	APAT CNR IRSA 1030 Man 29 2003 + D.Lgs. 152/06, Parte IV, Titolo V, All.1	APAT CNR IRSA 5150 Man 29 2003	APAT CNR IRSA 5150 Man 29 2003	Acqua di falda	Tetracloroetilene	<0,1	µg/l	1,1	µg/l	luglio 2017	26/07/2017	14:00	Labo Consult srl	Dimms srl	
53	AST06_04	173271	AST06	0,00	25,00	m	ante operam	acque profonde	parametri chimico-fisici	Gascromatografo SPT	APAT CNR IRSA 1030 Man 29 2003 + D.Lgs. 152/06, Parte IV, Titolo V, All.1	APAT CNR IRSA 5150 Man 29 2003	APAT CNR IRSA 5150 Man 29 2003	Acqua di falda	Esacloro-1,3-butadiene	<0,10	µg/l	0,15	µg/l	luglio 2017	26/07/2017	14:00	Labo Consult srl	Dimms srl	
54	AST06_04	173271	AST06	0,00	25,00	m	ante operam	acque profonde	parametri chimico-fisici	Calcolo	APAT CNR IRSA 1030 Man 29 2003 + D.Lgs. 152/06, Parte IV, Titolo V, All.1	APAT CNR IRSA 5150 Man 29 2003	APAT CNR IRSA 5150 Man 29 2003	Acqua di falda	Sommatoria organoalogenati (calcolo)	<2,0	µg/l	10	µg/l	luglio 2017	26/07/2017	14:00	Labo Consult srl	Dimms srl	
55	AST06_04	173271	AST06	0,00	25,00	m	ante operam	acque profonde	parametri chimico-fisici	Gascromatografo SPT	APAT CNR IRSA 1030 Man 29 2003 + D.Lgs. 152/06, Parte IV, Titolo V, All.1	APAT CNR IRSA 5150 Man 29 2003	APAT CNR IRSA 5150 Man 29 2003	Acqua di falda	1,1-dicloroetano	<10	µg/l	810	µg/l	luglio 2017	26/07/2017	14:00	Labo Consult srl	Dimms srl	
56	AST06_04	173271	AST06	0,00	25,00	m	ante operam	acque profonde	parametri chimico-fisici	Gascromatografo SPT	APAT CNR IRSA 1030 Man 29 2003 + D.Lgs. 152/06, Parte IV, Titolo V, All.1	APAT CNR IRSA 5150 Man 29 2003	APAT CNR IRSA 5150 Man 29 2003	Acqua di falda	1,2-dicloroetilene	<1	µg/l	60	µg/l	luglio 2017	26/07/2017	14:00	Labo Consult srl	Dimms srl	
57	AST06_04	173271	AST06	0,00	25,00	m	ante operam	acque profonde	parametri chimico-fisici	Kit fotometrico	APAT CNR IRSA 1030 Man 29 2003 + D.Lgs. 152/06, Parte IV, Titolo V, All.1	APAT CNR IRSA 5170 Man 29 2003	APAT CNR IRSA 5170 Man 29 2003	Acqua di falda	Tensioattivi anionici	0,5	mg/l	-		luglio 2017	26/07/2017	14:00	Labo Consult srl	Dimms srl	
58	AST06_04	173271	AST06	0,00	25,00	m	ante operam	acque profonde	parametri chimico-fisici	Kit fotometrico	APAT CNR IRSA 1030 Man 29 2003 + D.Lgs. 152/06, Parte IV, Titolo V, All.1	LCK 333	LCK 333	Acqua di falda	Tensioattivi non ionici	<0,2	mg/l	-		luglio 2017	26/07/2017	14:00	Labo Consult srl	Dimms srl	
59	AST06_04	173271	AST06	0,00	25,00	m	ante operam	acque profonde	parametri batteriologici	Stufa termostatica	APAT CNR IRSA 1030 Man 29 2003 + D.Lgs. 152/06, Parte IV, Titolo V, All.1	APAT CNR IRSA 7020 b Man 29 2003	APAT CNR IRSA 7020 b Man 29 2003	Acqua di falda	Coliformi fecali	$3,0 * 10^{2}$	ufc/100ml	-		luglio 2017	26/07/2017	14:00	Labo Consult srl	Dimms srl	
60	AST06_04	173271	AST06	0,00	25,00	m	ante operam	acque profonde	parametri batteriologici	Stufa termostatica	APAT CNR IRSA 1030 Man 29 2003 + D.Lgs. 152/06, Parte IV, Titolo V, All.1	UNI EN ISO 9308-1:2014	UNI EN ISO 9308-1:2014	Acqua di falda	Coliformi totali	$1,6 * 10^{5}$	ufc/100ml	-		luglio 2017	26/07/2017	14:00	Labo Consult srl	Dimms srl	
61	AST06_04	173271	AST06	0,00	25,00	m	ante operam	acque profonde	parametri batteriologici	Stufa termostatica	APAT CNR IRSA 1030 Man 29 2003 + D.Lgs. 152/06, Parte IV, Titolo V, All.1	APAT CNR IRSA 7040 C Man 29 2003	APAT CNR IRSA 7040 C Man 29 2003	Acqua di falda	Streptococchi fecali	$2,6 * 10^{3}$	ufc/100ml	-		luglio 2017	26/07/2017	14:00	Labo Consult srl	Dimms srl	

id.	Codice Campione	Codice rapporto di prova	Codice stazione	Profondità Rilievo/Misura (min)	Profondità Rilievo/Misura (max)	Unità misura profondità rilievo/misura	fase di monitoraggio	componente monitorata	tipo rilievo/misura	strumentazione	metodo / procedura campionamento	metodo preparazione campione (laboratorio)	metodo analisi campione	matrice ambientale	nome analita/parametro	valore analita/parametro	unità di misura analita/parametro	soglia/limite di legge (dell'analita/ parametro)	unità di misura soglia/limite di legge	campagna di monitoraggio	data misura	ora (legale) prelievo campione	laboratorio	soggetto incaricato	note
1	AST07_04	173272	AST07	0,00	25,00	m	ante operam	acque profonde	parametri chimico-fisici	Stufa	APAT CNR IRSA 1030 Man 29 2003 + D.Lgs. 152/06, Parte IV, Titolo V, All.1	Rapporti ISTISAN 2007/31 pag. 65 Met ISS. BFA.032.rev.00	Rapporti ISTISAN 2007/31 pag. 65 Met ISS. BFA.032.rev.00	Acqua di falda	Residuo fisso 180°	2878,57	mg/l	-		luglio 2017	26/07/2017	14:40	Labo Consult srl	Dimms srl	
2	AST07_04	173272	AST07	0,00	25,00	m	ante operam	acque profonde	parametri chimico-fisici	Cromatografo ionico	APAT CNR IRSA 1030 Man 29 2003 + D.Lgs. 152/06, Parte IV, Titolo V, All.1	APAT CNR IRSA 4020 Man 29 2003	APAT CNR IRSA 4020 Man 29 2003	Acqua di falda	Cloruri	1194,00	mg/l	-		luglio 2017	26/07/2017	14:40	Labo Consult srl	Dimms srl	
3	AST07_04	173272	AST07	0,00	25,00	m	ante operam	acque profonde	parametri chimico-fisici	Spettrofotometro ICP-OES	APAT CNR IRSA 1030 Man 29 2003 + D.Lgs. 152/06, Parte IV, Titolo V, All.1	APHA Standard Methods for the Exam. Of Water and Wastewater, ed	APHA Standard Methods for the Exam. Of Water and Wastewater, ed 22nd 2012 3120B	Acqua di falda	Alluminio	<20	µg/l	200	µg/l	luglio 2017	26/07/2017	14:40	Labo Consult srl	Dimms srl	
4	AST07_04	173272	AST07	0,00	25,00	m	ante operam	acque profonde	parametri chimico-fisici	Spettrofotometro ICP-OES	APAT CNR IRSA 1030 Man 29 2003 + D.Lgs. 152/06, Parte IV, Titolo V, All.1	APHA Standard Methods for the Exam. Of Water and Wastewater, ed	APHA Standard Methods for the Exam. Of Water and Wastewater, ed 22nd 2012 3120B	Acqua di falda	Calcio	30,6	mg/l	-		luglio 2017	26/07/2017	14:40	Labo Consult srl	Dimms srl	
5	AST07_04	173272	AST07	0,00	25,00	m	ante operam	acque profonde	parametri chimico-fisici	Spettrofotometro ICP-OES	APAT CNR IRSA 1030 Man 29 2003 + D.Lgs. 152/06, Parte IV, Titolo V, All.1	APHA Standard Methods for the Exam. Of Water and Wastewater, ed	APHA Standard Methods for the Exam. Of Water and Wastewater, ed 22nd 2012 3120B	Acqua di falda	Magnesio	16,9	mg/l	-		luglio 2017	26/07/2017	14:40	Labo Consult srl	Dimms srl	
6	AST07_04	173272	AST07	0,00	25,00	m	ante operam	acque profonde	parametri chimico-fisici	Spettrofotometro ICP-OES	APAT CNR IRSA 1030 Man 29 2003 + D.Lgs. 152/06, Parte IV, Titolo V, All.1	APHA Standard Methods for the Exam. Of Water and Wastewater, ed	APHA Standard Methods for the Exam. Of Water and Wastewater, ed 22nd 2012 3120B	Acqua di falda	Sodio	947	mg/l	-		luglio 2017	26/07/2017	14:40	Labo Consult srl	Dimms srl	
7	AST07_04	173272	AST07	0,00	25,00	m	ante operam	acque profonde	parametri chimico-fisici	Spettrofotometro ICP-OES	APAT CNR IRSA 1030 Man 29 2003 + D.Lgs. 152/06, Parte IV, Titolo V, All.1	APHA Standard Methods for the Exam. Of Water and Wastewater, ed	APHA Standard Methods for the Exam. Of Water and Wastewater, ed 22nd 2012 3120B	Acqua di falda	Potassio	8,7	mg/l	-		luglio 2017	26/07/2017	14:40	Labo Consult srl	Dimms srl	
8	AST07_04	173272	AST07	0,00	25,00	m	ante operam	acque profonde	parametri chimico-fisici	Spettrofotometro ICP-OES	APAT CNR IRSA 1030 Man 29 2003 + D.Lgs. 152/06, Parte IV, Titolo V, All.1	APHA Standard Methods for the Exam. Of Water and Wastewater, ed	APHA Standard Methods for the Exam. Of Water and Wastewater, ed 22nd 2012 3120B	Acqua di falda	Arsenico	<5	µg/l	10	µg/l	luglio 2017	26/07/2017	14:40	Labo Consult srl	Dimms srl	
9	AST07_04	173272	AST07	0,00	25,00	m	ante operam	acque profonde	parametri chimico-fisici	Spettrofotometro ICP-OES	APAT CNR IRSA 1030 Man 29 2003 + D.Lgs. 152/06, Parte IV, Titolo V, All.1	APHA Standard Methods for the Exam. Of Water and Wastewater, ed	APHA Standard Methods for the Exam. Of Water and Wastewater, ed 22nd 2012 3120B	Acqua di falda	Cadmio	<5	µg/l	5	µg/l	luglio 2017	26/07/2017	14:40	Labo Consult srl	Dimms srl	
10	AST07_04	173272	AST07	0,00	25,00	m	ante operam	acque profonde	parametri chimico-fisici	Spettrofotometro ICP-OES	APAT CNR IRSA 1030 Man 29 2003 + D.Lgs. 152/06, Parte IV, Titolo V, All.1	APHA Standard Methods for the Exam. Of Water and Wastewater, ed	APHA Standard Methods for the Exam. Of Water and Wastewater, ed 22nd 2012 3120B	Acqua di falda	Cromo totale	<20	µg/l	50	µg/l	luglio 2017	26/07/2017	14:40	Labo Consult srl	Dimms srl	
11	AST07_04	173272	AST07	0,00	25,00	m	ante operam	acque profonde	parametri chimico-fisici	Spettrofotometro UV	APAT CNR IRSA 1030 Man 29 2003 + D.Lgs. 152/06, Parte IV, Titolo V, All.1	APAT CNR IRSA 3150 C Man 29 2003	APAT CNR IRSA 3150 C Man 29 2003	Acqua di falda	Cromo esavalente	<2	µg/l	5	µg/l	luglio 2017	26/07/2017	14:40	Labo Consult srl	Dimms srl	
12	AST07_04	173272	AST07	0,00	25,00	m	ante operam	acque profonde	parametri chimico-fisici	Spettrofotometro ICP-OES	APAT CNR IRSA 1030 Man 29 2003 + D.Lgs. 152/06, Parte IV, Titolo V, All.1	APHA Standard Methods for the Exam. Of Water and Wastewater, ed	APHA Standard Methods for the Exam. Of Water and Wastewater, ed 22nd 2012 3120B	Acqua di falda	Ferro	<20	µg/l	200	µg/l	luglio 2017	26/07/2017	14:40	Labo Consult srl	Dimms srl	
13	AST07_04	173272	AST07	0,00	25,00	m	ante operam	acque profonde	parametri chimico-fisici	Spettrofotometro ICP-OES	APAT CNR IRSA 1030 Man 29 2003 + D.Lgs. 152/06, Parte IV, Titolo V, All.1	EPA 6010D 2014	EPA 6010D 2014	Acqua di falda	Mercurio	<1	µg/l	1	µg/l	luglio 2017	26/07/2017	14:40	Labo Consult srl	Dimms srl	
14	AST07_04	173272	AST07	0,00	25,00	m	ante operam	acque profonde	parametri chimico-fisici	Spettrofotometro ICP-OES	APAT CNR IRSA 1030 Man 29 2003 + D.Lgs. 152/06, Parte IV, Titolo V, All.1	APHA Standard Methods for the Exam. Of Water and Wastewater, ed	APHA Standard Methods for the Exam. Of Water and Wastewater, ed 22nd 2012 3120B	Acqua di falda	Nichel	<5	µg/l	20	µg/l	luglio 2017	26/07/2017	14:40	Labo Consult srl	Dimms srl	
15	AST07_04	173272	AST07	0,00	25,00	m	ante operam	acque profonde	parametri chimico-fisici	Spettrofotometro ICP-OES	APAT CNR IRSA 1030 Man 29 2003 + D.Lgs. 152/06, Parte IV, Titolo V, All.1	APHA Standard Methods for the Exam. Of Water and Wastewater, ed	APHA Standard Methods for the Exam. Of Water and Wastewater, ed 22nd 2012 3120B	Acqua di falda	Piombo	<5	µg/l	10	µg/l	luglio 2017	26/07/2017	14:40	Labo Consult srl	Dimms srl	
16	AST07_04	173272	AST07	0,00	25,00	m	ante operam	acque profonde	parametri chimico-fisici	Spettrofotometro ICP-OES	APAT CNR IRSA 1030 Man 29 2003 + D.Lgs. 152/06, Parte IV, Titolo V, All.1	APHA Standard Methods for the Exam. Of Water and Wastewater, ed	APHA Standard Methods for the Exam. Of Water and Wastewater, ed 22nd 2012 3120B	Acqua di falda	Rame	<10	µg/l	1000	µg/l	luglio 2017	26/07/2017	14:40	Labo Consult srl	Dimms srl	
17	AST07_04	173272	AST07	0,00	25,00	m	ante operam	acque profonde	parametri chimico-fisici	Spettrofotometro ICP-OES	APAT CNR IRSA 1030 Man 29 2003 + D.Lgs. 152/06, Parte IV, Titolo V, All.1	APHA Standard Methods for the Exam. Of Water and Wastewater, ed	APHA Standard Methods for the Exam. Of Water and Wastewater, ed 22nd 2012 3120B	Acqua di falda	Manganese	9	µg/l	50	µg/l	luglio 2017	26/07/2017	14:40	Labo Consult srl	Dimms srl	
18	AST07_04	173272	AST07	0,00	25,00	m	ante operam	acque profonde	parametri chimico-fisici	Spettrofotometro ICP-OES	APAT CNR IRSA 1030 Man 29 2003 + D.Lgs. 152/06, Parte IV, Titolo V, All.1	APHA Standard Methods for the Exam. Of Water and Wastewater, ed	APHA Standard Methods for the Exam. Of Water and Wastewater, ed 22nd 2012 3120B	Acqua di falda	Zinco	<10	µg/l	3000	µg/l	luglio 2017	26/07/2017	14:40	Labo Consult srl	Dimms srl	
19	AST07_04	173272	AST07	0,00	25,00	m	ante operam	acque profonde	parametri chimico-fisici	Kit fotometrico	APAT CNR IRSA 1030 Man 29 2003 + D.Lgs. 152/06, Parte IV, Titolo V, All.1	UNI 11669:2017 - Procedimento A	UNI 11669:2017 - Procedimento A	Acqua di falda	Azoto amoniale	3,67	mg/l	-		luglio 2017	26/07/2017	14:40	Labo Consult srl	Dimms srl	
20	AST07_04	173272	AST07	0,00	25,00	m	ante operam	acque profonde	parametri chimico-fisici	Cromatografo ionico	APAT CNR IRSA 1030 Man 29 2003 + D.Lgs. 152/06, Parte IV, Titolo V, All.1	APAT CNR IRSA 4020 Man 29 2003	APAT CNR IRSA 4020 Man 29 2003	Acqua di falda	Azoto nitrico	<1,0	mg/l	-		luglio 2017	26/07/2017	14:40	Labo Consult srl	Dimms srl	
21	AST07_04	173272	AST07	0,00	25,00	m	ante operam	acque profonde	parametri chimico-fisici	Cromatografo ionico	APAT CNR IRSA 1030 Man 29 2003 + D.Lgs. 152/06, Parte IV, Titolo V, All.1	APAT CNR IRSA 4020 Man 29 2003	APAT CNR IRSA 4020 Man 29 2003	Acqua di falda	Azoto nitroso	<0,10	mg/l	-		luglio 2017	26/07/2017	14:40	Labo Consult srl	Dimms srl	
22	AST07_04	173272	AST07	0,00	25,00	m	ante operam	acque profonde	parametri chimico-fisici	Titolazione	APAT CNR IRSA 1030 Man 29 2003 + D.Lgs. 152/06, Parte IV, Titolo V, All.1	APAT CNR IRSA 2010 Man 29 2003	APAT CNR IRSA 2010 Man 29 2003	Acqua di falda	Alcalinità (da bicarbonati)	9,1	meq/l	-		luglio 2017	26/07/2017	14:40	Labo Consult srl	Dimms srl	
23	AST07_04	173272	AST07	0,00	25,00	m	ante operam	acque profonde	parametri chimico-fisici	Titolazione	APAT CNR IRSA 1030 Man 29 2003 + D.Lgs. 152/06, Parte IV, Titolo V, All.1	APAT CNR IRSA 2010 Man 29 2003	APAT CNR IRSA 2010 Man 29 2003	Acqua di falda	Alcalinità (da carbonati)	<0,5	meq/l	-		luglio 2017	26/07/2017	14:40	Labo Consult srl	Dimms srl	
24	AST07_04	173272	AST07	0,00	25,00	m	ante operam	acque profonde	parametri chimico-fisici	Spettrofotometro ICP-OES	APAT CNR IRSA 1030 Man 29 2003 + D.Lgs. 152/06, Parte IV, Titolo V, All.1	APAT CNR IRSA 4110 A2 Man 29 2003	APAT CNR IRSA 4110 A2 Man 29 2003	Acqua di falda	Fosforo totale	<0,5	mg/l	-		luglio 2017	26/07/2017	14:40	Labo Consult srl	Dimms srl	
25	AST07_04	173272	AST07	0,00	25,00	m	ante operam	acque profonde	parametri chimico-fisici	Cromatografo ionico	APAT CNR IRSA 1030 Man 29 2003 + D.Lgs. 152/06, Parte IV, Titolo V, All.1	APAT CNR IRSA 4020 Man 29 2003	APAT CNR IRSA 4020 Man 29 2003	Acqua di falda	Solfati	267	mg/l	250	mg/l	luglio 2017	26/07/2017	14:40	Labo Consult srl	Dimms srl	
26	AST07_04	173272	AST07	0,00	25,00	m	ante operam	acque profonde	parametri chimico-fisici	Gascromatografo SPT	APAT CNR IRSA 1030 Man 29 2003 + D.Lgs. 152/06, Parte IV, Titolo V, All.1	EPA 5021A 2014	EPA 8015 D 2003	Acqua di falda	Idrocarb. Vol. non identif. (come n-esano)	<10	µg/l	-		luglio 2017	26/07/2017	14:40	Labo Consult srl	Dimms srl	
27	AST07_04	173272	AST07	0,00	25,00	m	ante operam	acque profonde	parametri chimico-fisici	Gascromatografo SPT	APAT CNR IRSA 1030 Man 29 2003 + D.Lgs. 152/06, Parte IV, Titolo V, All.1	UNI EN ISO 9377-2:2000 + Man. Ispra n. 123/2015	UNI EN ISO 9377-2:2000 + Man. Ispra n. 123/2015	Acqua di falda	Idrocarburi C10-C40	<10	µg/l	-		luglio 2017	26/07/2017	14:40	Labo Consult srl	Dimms srl	
28	AST07_04	173272	AST07	0,00	25,00	m	ante operam	acque profonde	parametri chimico-fisici	Calcolo	APAT CNR IRSA 1030 Man 29 2003 + D.Lgs. 152/06, Parte IV, Titolo V, All.1	EPA 5021A 2014 + EPA 8015 D 2003 + UNI EN ISO 9377-2 2000 + Man. Ispra	EPA 5021A 2014 + EPA 8015 D 2003 + UNI EN ISO 9377-2 2000 + Man. Ispra 123/2015	Acqua di falda	Idrocarburi tot. Come n-esano (calcolo)	<10	µg/l	350	µg/l	luglio 2017	26/07/2017	14:40	Labo Consult srl	Dimms srl	
29	AST07_04	173272	AST07	0,00	25,00	m	ante operam	acque profonde	parametri chimico-fisici	Gascromatografo MS	APAT CNR IRSA 1030 Man 29 2003 + D.Lgs. 152/06, Parte IV, Titolo V, All.1	APAT CNR IRSA 5080 Man 29 2003	APAT CNR IRSA 5080 Man 29 2003	Acqua di falda	Pirene	<0,01	µg/l	50	µg/l	luglio 2017	26/07/2017	14:40	Labo Consult srl	Dimms srl	
30	AST07_04	173272	AST07	0,00	25,00	m	ante operam	acque profonde	parametri chimico-fisici	Gascromatografo MS	APAT CNR IRSA 1030 Man 29 2003 + D.Lgs. 152/06, Parte IV, Titolo V, All.1	APAT CNR IRSA 5080 Man 29 2003	APAT CNR IRSA 5080 Man 29 2003	Acqua di falda	Benzo(a)antracene	<0,01	µg/l	0,1	µg/l	luglio 2017	26/07/2017	14:40	Labo Consult srl	Dimms srl	
31	AST07_04	173272	AST07	0,00	25,00	m	ante operam	acque profonde	parametri chimico-fisici	Gascromatografo MS	APAT CNR IRSA 1030 Man 29 2003 + D.Lgs. 152/06, Parte IV, Titolo V, All.1	APAT CNR IRSA 5080 Man 29 2003	APAT CNR IRSA 5080 Man 29 2003	Acqua di falda	Crisene	<0,01	µg/l	5	µg/l	luglio 2017	26/07/2017	14:40	Labo Consult srl	Dimms srl	

id.	Codice Campione	Codice rapporto di prova	Codice stazione	Profondità Rilievo/Misura (min)	Profondità Rilievo/Misura (max)	Unità misura profondità rilievo/misura	fase di monitoraggio	componente monitorata	tipo rilievo/misura	strumentazione	metodo / procedura campionamento	metodo preparazione campione (laboratorio)	metodo analisi campione	matrice ambientale	nome analita/parametro	valore analita/parametro	unità di misura analita/parametro	soglia/limite di legge (dell'analita/ parametro)	unità di misura soglia/limite di legge	campagna di monitoraggio	data misura	ora (legale) prelievo campione	laboratorio	soggetto incaricato	note
32	AST07_04	173272	AST07	0,00	25,00	m	ante operam	acque profonde	parametri chimico-fisici	Gascromatografo MS	APAT CNR IRSA 1030 Man 29 2003 + D.Lgs. 152/06, Parte IV, Titolo V, All.1	APAT CNR IRSA 5080 Man 29 2003	APAT CNR IRSA 5080 Man 29 2003	Acqua di falda	Benzo(b)fluorantene	<0,01	µg/l	0,1	µg/l	luglio 2017	26/07/2017	14:40	Labo Consult srl	Dimms srl	
33	AST07_04	173272	AST07	0,00	25,00	m	ante operam	acque profonde	parametri chimico-fisici	Gascromatografo MS	APAT CNR IRSA 1030 Man 29 2003 + D.Lgs. 152/06, Parte IV, Titolo V, All.1	APAT CNR IRSA 5080 Man 29 2003	APAT CNR IRSA 5080 Man 29 2003	Acqua di falda	Benzo(k)fluorantene	<0,01	µg/l	0,05	µg/l	luglio 2017	26/07/2017	14:40	Labo Consult srl	Dimms srl	
34	AST07_04	173272	AST07	0,00	25,00	m	ante operam	acque profonde	parametri chimico-fisici	Gascromatografo MS	APAT CNR IRSA 1030 Man 29 2003 + D.Lgs. 152/06, Parte IV, Titolo V, All.1	APAT CNR IRSA 5080 Man 29 2003	APAT CNR IRSA 5080 Man 29 2003	Acqua di falda	Benzo(a)pirene	<0,01	µg/l	0,01	µg/l	luglio 2017	26/07/2017	14:40	Labo Consult srl	Dimms srl	
35	AST07_04	173272	AST07	0,00	25,00	m	ante operam	acque profonde	parametri chimico-fisici	Gascromatografo MS	APAT CNR IRSA 1030 Man 29 2003 + D.Lgs. 152/06, Parte IV, Titolo V, All.1	APAT CNR IRSA 5080 Man 29 2003	APAT CNR IRSA 5080 Man 29 2003	Acqua di falda	Indeno (1,2,3-cd)pirene	<0,01	µg/l	0,1	µg/l	luglio 2017	26/07/2017	14:40	Labo Consult srl	Dimms srl	
36	AST07_04	173272	AST07	0,00	25,00	m	ante operam	acque profonde	parametri chimico-fisici	Gascromatografo MS	APAT CNR IRSA 1030 Man 29 2003 + D.Lgs. 152/06, Parte IV, Titolo V, All.1	APAT CNR IRSA 5080 Man 29 2003	APAT CNR IRSA 5080 Man 29 2003	Acqua di falda	Dibenzo(a,h)antracene	<0,01	µg/l	0,01	µg/l	luglio 2017	26/07/2017	14:40	Labo Consult srl	Dimms srl	
37	AST07_04	173272	AST07	0,00	25,00	m	ante operam	acque profonde	parametri chimico-fisici	Gascromatografo MS	APAT CNR IRSA 1030 Man 29 2003 + D.Lgs. 152/06, Parte IV, Titolo V, All.1	APAT CNR IRSA 5080 Man 29 2003	APAT CNR IRSA 5080 Man 29 2003	Acqua di falda	Benzo(g,h,i)perilene	<0,01	µg/l	0,01	µg/l	luglio 2017	26/07/2017	14:40	Labo Consult srl	Dimms srl	
38	AST07_04	173272	AST07	0,00	25,00	m	ante operam	acque profonde	parametri chimico-fisici	Calcolo	APAT CNR IRSA 1030 Man 29 2003 + D.Lgs. 152/06, Parte IV, Titolo V, All.1	APAT CNR IRSA 5080 Man 29 2003	APAT CNR IRSA 5080 Man 29 2003	Acqua di falda	IPA totali (calcolo)	<0,10	µg/l	0,1	µg/l	luglio 2017	26/07/2017	14:40	Labo Consult srl	Dimms srl	
39	AST07_04	173272	AST07	0,00	25,00	m	ante operam	acque profonde	parametri chimico-fisici	Gascromatografo SPT	APAT CNR IRSA 1030 Man 29 2003 + D.Lgs. 152/06, Parte IV, Titolo V, All.1	APAT CNR IRSA 5140 Man 29 2003	APAT CNR IRSA 5140 Man 29 2003	Acqua di falda	Benzene	<0,1	µg/l	1	µg/l	luglio 2017	26/07/2017	14:40	Labo Consult srl	Dimms srl	
40	AST07_04	173272	AST07	0,00	25,00	m	ante operam	acque profonde	parametri chimico-fisici	Gascromatografo SPT	APAT CNR IRSA 1030 Man 29 2003 + D.Lgs. 152/06, Parte IV, Titolo V, All.1	APAT CNR IRSA 5140 Man 29 2003	APAT CNR IRSA 5140 Man 29 2003	Acqua di falda	Toluene	<0,5	µg/l	15	µg/l	luglio 2017	26/07/2017	14:40	Labo Consult srl	Dimms srl	
41	AST07_04	173272	AST07	0,00	25,00	m	ante operam	acque profonde	parametri chimico-fisici	Gascromatografo SPT	APAT CNR IRSA 1030 Man 29 2003 + D.Lgs. 152/06, Parte IV, Titolo V, All.1	APAT CNR IRSA 5140 Man 29 2003	APAT CNR IRSA 5140 Man 29 2003	Acqua di falda	Etilbenzene	<0,5	µg/l	50	µg/l	luglio 2017	26/07/2017	14:40	Labo Consult srl	Dimms srl	
42	AST07_04	173272	AST07	0,00	25,00	m	ante operam	acque profonde	parametri chimico-fisici	Gascromatografo SPT	APAT CNR IRSA 1030 Man 29 2003 + D.Lgs. 152/06, Parte IV, Titolo V, All.1	APAT CNR IRSA 5140 Man 29 2003	APAT CNR IRSA 5140 Man 29 2003	Acqua di falda	m+p-xilene	<0,5	µg/l	10	µg/l	luglio 2017	26/07/2017	14:40	Labo Consult srl	Dimms srl	
43	AST07_04	173272	AST07	0,00	25,00	m	ante operam	acque profonde	parametri chimico-fisici	Gascromatografo SPT	APAT CNR IRSA 1030 Man 29 2003 + D.Lgs. 152/06, Parte IV, Titolo V, All.1	APAT CNR IRSA 5140 Man 29 2003	APAT CNR IRSA 5140 Man 29 2003	Acqua di falda	o-xilene	<0,5	µg/l	10	µg/l	luglio 2017	26/07/2017	14:40	Labo Consult srl	Dimms srl	
44	AST07_04	173272	AST07	0,00	25,00	m	ante operam	acque profonde	parametri chimico-fisici	Gascromatografo SPT	APAT CNR IRSA 1030 Man 29 2003 + D.Lgs. 152/06, Parte IV, Titolo V, All.1	APAT CNR IRSA 5140 Man 29 2003	APAT CNR IRSA 5140 Man 29 2003	Acqua di falda	Stirene	<0,5	µg/l	25	µg/l	luglio 2017	26/07/2017	14:40	Labo Consult srl	Dimms srl	
45	AST07_04	173272	AST07	0,00	25,00	m	ante operam	acque profonde	parametri chimico-fisici	Gascromatografo SPT	APAT CNR IRSA 1030 Man 29 2003 + D.Lgs. 152/06, Parte IV, Titolo V, All.1	APAT CNR IRSA 5150 Man 29 2003	APAT CNR IRSA 5150 Man 29 2003	Acqua di falda	Triclorometano	<0,10	µg/l	0,15	µg/l	luglio 2017	26/07/2017	14:40	Labo Consult srl	Dimms srl	
46	AST07_04	173272	AST07	0,00	25,00	m	ante operam	acque profonde	parametri chimico-fisici	Gascromatografo SPT	APAT CNR IRSA 1030 Man 29 2003 + D.Lgs. 152/06, Parte IV, Titolo V, All.1	APAT CNR IRSA 5150 Man 29 2003	APAT CNR IRSA 5150 Man 29 2003	Acqua di falda	1,2-dicloroetano	<1	µg/l	3	µg/l	luglio 2017	26/07/2017	14:40	Labo Consult srl	Dimms srl	
47	AST07_04	173272	AST07	0,00	25,00	m	ante operam	acque profonde	parametri chimico-fisici	Gascromatografo SPT	APAT CNR IRSA 1030 Man 29 2003 + D.Lgs. 152/06, Parte IV, Titolo V, All.1	APAT CNR IRSA 5150 Man 29 2003	APAT CNR IRSA 5150 Man 29 2003	Acqua di falda	1,1-dicloroetilene	<0,05	µg/l	0,05	µg/l	luglio 2017	26/07/2017	14:40	Labo Consult srl	Dimms srl	
48	AST07_04	173272	AST07	0,00	25,00	m	ante operam	acque profonde	parametri chimico-fisici	Gascromatografo SPT	APAT CNR IRSA 1030 Man 29 2003 + D.Lgs. 152/06, Parte IV, Titolo V, All.1	APAT CNR IRSA 5150 Man 29 2003	APAT CNR IRSA 5150 Man 29 2003	Acqua di falda	1,2-dicloropropano	<0,05	µg/l	0,15	µg/l	luglio 2017	26/07/2017	14:40	Labo Consult srl	Dimms srl	
49	AST07_04	173272	AST07	0,00	25,00	m	ante operam	acque profonde	parametri chimico-fisici	Gascromatografo SPT	APAT CNR IRSA 1030 Man 29 2003 + D.Lgs. 152/06, Parte IV, Titolo V, All.1	APAT CNR IRSA 5150 Man 29 2003	APAT CNR IRSA 5150 Man 29 2003	Acqua di falda	1,1,2-tricloroetano	<0,1	µg/l	0,2	µg/l	luglio 2017	26/07/2017	14:40	Labo Consult srl	Dimms srl	
50	AST07_04	173272	AST07	0,00	25,00	m	ante operam	acque profonde	parametri chimico-fisici	Gascromatografo SPT	APAT CNR IRSA 1030 Man 29 2003 + D.Lgs. 152/06, Parte IV, Titolo V, All.1	APAT CNR IRSA 5150 Man 29 2003	APAT CNR IRSA 5150 Man 29 2003	Acqua di falda	Tricloroetilene	<0,1	µg/l	1,5	µg/l	luglio 2017	26/07/2017	14:40	Labo Consult srl	Dimms srl	
51	AST07_04	173272	AST07	0,00	25,00	m	ante operam	acque profonde	parametri chimico-fisici	Gascromatografo SPT	APAT CNR IRSA 1030 Man 29 2003 + D.Lgs. 152/06, Parte IV, Titolo V, All.1	APAT CNR IRSA 5150 Man 29 2003	APAT CNR IRSA 5150 Man 29 2003	Acqua di falda	1,1,2,1-tetracloroetano	<0,01	µg/l	0,05	µg/l	luglio 2017	26/07/2017	14:40	Labo Consult srl	Dimms srl	
52	AST07_04	173272	AST07	0,00	25,00	m	ante operam	acque profonde	parametri chimico-fisici	Gascromatografo SPT	APAT CNR IRSA 1030 Man 29 2003 + D.Lgs. 152/06, Parte IV, Titolo V, All.1	APAT CNR IRSA 5150 Man 29 2003	APAT CNR IRSA 5150 Man 29 2003	Acqua di falda	Tetracloroetilene	<0,1	µg/l	1,1	µg/l	luglio 2017	26/07/2017	14:40	Labo Consult srl	Dimms srl	
53	AST07_04	173272	AST07	0,00	25,00	m	ante operam	acque profonde	parametri chimico-fisici	Gascromatografo SPT	APAT CNR IRSA 1030 Man 29 2003 + D.Lgs. 152/06, Parte IV, Titolo V, All.1	APAT CNR IRSA 5150 Man 29 2003	APAT CNR IRSA 5150 Man 29 2003	Acqua di falda	Esacloro-1,3-butadiene	<0,10	µg/l	0,15	µg/l	luglio 2017	26/07/2017	14:40	Labo Consult srl	Dimms srl	
54	AST07_04	173272	AST07	0,00	25,00	m	ante operam	acque profonde	parametri chimico-fisici	Calcolo	APAT CNR IRSA 1030 Man 29 2003 + D.Lgs. 152/06, Parte IV, Titolo V, All.1	APAT CNR IRSA 5150 Man 29 2003	APAT CNR IRSA 5150 Man 29 2003	Acqua di falda	Sommatoria organoalogenati (calcolo)	<2,0	µg/l	10	µg/l	luglio 2017	26/07/2017	14:40	Labo Consult srl	Dimms srl	
55	AST07_04	173272	AST07	0,00	25,00	m	ante operam	acque profonde	parametri chimico-fisici	Gascromatografo SPT	APAT CNR IRSA 1030 Man 29 2003 + D.Lgs. 152/06, Parte IV, Titolo V, All.1	APAT CNR IRSA 5150 Man 29 2003	APAT CNR IRSA 5150 Man 29 2003	Acqua di falda	1,1-dicloroetano	<10	µg/l	810	µg/l	luglio 2017	26/07/2017	14:40	Labo Consult srl	Dimms srl	
56	AST07_04	173272	AST07	0,00	25,00	m	ante operam	acque profonde	parametri chimico-fisici	Gascromatografo SPT	APAT CNR IRSA 1030 Man 29 2003 + D.Lgs. 152/06, Parte IV, Titolo V, All.1	APAT CNR IRSA 5150 Man 29 2003	APAT CNR IRSA 5150 Man 29 2003	Acqua di falda	1,2-dicloroetilene	<1	µg/l	60	µg/l	luglio 2017	26/07/2017	14:40	Labo Consult srl	Dimms srl	
57	AST07_04	173272	AST07	0,00	25,00	m	ante operam	acque profonde	parametri chimico-fisici	Kit fotometrico	APAT CNR IRSA 1030 Man 29 2003 + D.Lgs. 152/06, Parte IV, Titolo V, All.1	APAT CNR IRSA 5170 Man 29 2003	APAT CNR IRSA 5170 Man 29 2003	Acqua di falda	Tensioattivi anionici	1,1	mg/l	-		luglio 2017	26/07/2017	14:40	Labo Consult srl	Dimms srl	
58	AST07_04	173272	AST07	0,00	25,00	m	ante operam	acque profonde	parametri chimico-fisici	Kit fotometrico	APAT CNR IRSA 1030 Man 29 2003 + D.Lgs. 152/06, Parte IV, Titolo V, All.1	LCK 333	LCK 333	Acqua di falda	Tensioattivi non ionici	<0,2	mg/l	-		luglio 2017	26/07/2017	14:40	Labo Consult srl	Dimms srl	
59	AST07_04	173272	AST07	0,00	25,00	m	ante operam	acque profonde	parametri batteriologici	Stufa termostatica	APAT CNR IRSA 1030 Man 29 2003 + D.Lgs. 152/06, Parte IV, Titolo V, All.1	APAT CNR IRSA 7020 b Man 29 2003	APAT CNR IRSA 7020 b Man 29 2003	Acqua di falda	Coliformi fecali	$2,0 * 10^2$	ufc/100ml	-		luglio 2017	26/07/2017	14:40	Labo Consult srl	Dimms srl	
60	AST07_04	173272	AST07	0,00	25,00	m	ante operam	acque profonde	parametri batteriologici	Stufa termostatica	APAT CNR IRSA 1030 Man 29 2003 + D.Lgs. 152/06, Parte IV, Titolo V, All.1	UNI EN ISO 9308-1:2014	UNI EN ISO 9308-1:2014	Acqua di falda	Coliformi totali	$2,0 * 10^5$	ufc/100ml	-		luglio 2017	26/07/2017	14:40	Labo Consult srl	Dimms srl	
61	AST07_04	173272	AST07	0,00	25,00	m	ante operam	acque profonde	parametri batteriologici	Stufa termostatica	APAT CNR IRSA 1030 Man 29 2003 + D.Lgs. 152/06, Parte IV, Titolo V, All.1	APAT CNR IRSA 7040 C Man 29 2003	APAT CNR IRSA 7040 C Man 29 2003	Acqua di falda	Streptococchi fecali	60 stimato	ufc/100ml	-		luglio 2017	26/07/2017	14:40	Labo Consult srl	Dimms srl	

SCHEDE RILIEVO/CAMPIONAMENTO

ACQUE SUPERFICIALI

soglia/limite di legge: Tabella. 1/A e 1/B Allegato 1 alla parte III del DLgs n 152/2006 (Sqa-MA)

id.	Codice Rilievo	Codice stazione	Profondità Rilievo/Misura (min)	Profondità Rilievo/Misura (max)	Unità misura profondità rilievo/misura	fase di monitoraggio	componente monitorata	tipo rilievo/misura	strumentazione	nome analita/parametro	valore analita/parametro	unità di misura analita/parametro	soglia/limite di legge (dell'analita/ parametro)	unità di misura soglia/limite di legge	campagna di monitoraggio	data misura	ora (legale) inizio rilievo	ora (legale) fine rilievo	soggetto incaricato	note
1	ASP01_02	ASP01	0,20	1,00	m	ante operam	acque superficiali	parametri idrologici	correntometro	portata (rilevata)	2,70	m^3/s			settembre 2017	14/09/2017	09:00	09:45	Dimms srl	
2	ASP01_02	ASP01	0,00	1,00	m	ante operam	acque superficiali	parametri idrologici	metro	portata (area sezione)	8	m^2			settembre 2017	14/09/2017	09:00	09:45	Dimms srl	
3	ASP01_02	ASP01	0,00	0,00	m	ante operam	acque superficiali	parametri idrologici	metro	portata (larghezza sezione)	10	m			settembre 2017	14/09/2017	09:00	09:45	Dimms srl	
4	ASP01_02	ASP01	0,00	1,00	m	ante operam	acque superficiali	parametri idrologici	metro	portata (profondità media)	0,80	m			settembre 2017	14/09/2017	09:00	09:45	Dimms srl	
5	ASP01_02	ASP01	0,00	1,00	m	ante operam	acque superficiali	parametri idrologici	metro	granulometria prevalente (dimensioni 1)	mesolithal 6-20	cm			settembre 2017	14/09/2017	09:00	09:45	Dimms srl	
6	ASP01_02	ASP01	0,00	1,00	m	ante operam	acque superficiali	parametri idrologici	metro	granulometria prevalente (dimensioni 2)	macrolithal 20-40	cm			settembre 2017	14/09/2017	09:00	09:45	Dimms srl	
7	ASP01_02	ASP01	0,00	0,00	m	ante operam	acque superficiali	parametri fisico-chimici	sonda multiparametrica	temperatura aria	16,1	°C			settembre 2017	14/09/2017	09:00	09:45	Dimms srl	
8	ASP01_02	ASP01	0,15	0,15	m	ante operam	acque superficiali	parametri fisico-chimici	sonda multiparametrica	temperatura acqua	14,8	°C			settembre 2017	14/09/2017	09:00	09:45	Dimms srl	
9	ASP01_02	ASP01	0,15	0,15	m	ante operam	acque superficiali	parametri fisico-chimici	sonda multiparametrica	pH	8,3	:			settembre 2017	14/09/2017	09:00	09:45	Dimms srl	
10	ASP01_02	ASP01	0,15	0,15	m	ante operam	acque superficiali	parametri fisico-chimici	sonda multiparametrica	conducibilità elettrica	348	µS/cm			settembre 2017	14/09/2017	09:00	09:45	Dimms srl	
11	ASP01_02	ASP01	0,15	0,15	m	ante operam	acque superficiali	parametri fisico-chimici	sonda multiparametrica	potenziale Redox	137	mV			settembre 2017	14/09/2017	09:00	09:45	Dimms srl	
12	ASP01_02	ASP01	0,15	0,15	m	ante operam	acque superficiali	parametri fisico-chimici	sonda multiparametrica	ossigeno disciolto	9,3	mg/l			settembre 2017	14/09/2017	09:00	09:45	Dimms srl	
13	ASP01_02	ASP01	0,15	0,15	m	ante operam	acque superficiali	parametri fisico-chimici	sonda multiparametrica	ossigeno disciolto	101,4	%			settembre 2017	14/09/2017	09:00	09:45	Dimms srl	

id.	Codice Rilievo	Codice stazione	Profondità Rilievo/Misura (min)	Profondità Rilievo/Misura (max)	Unità misura profondità rilievo/misura	fase di monitoraggio	componente monitorata	tipo rilievo/misura	strumentazione	nome analita/parametro	valore analita/parametro	unità di misura analita/parametro	soglia/limite di legge (dell'analita/ parametro)	unità di misura soglia/limite di legge	campagna di monitoraggio	data misura	ora (legale) inizio rilievo	ora (legale) fine rilievo	soggetto incaricato	note
1	ASP02_02	ASP02	0,20	0,20	m	ante operam	acque superficiali	parametri idrologici	correntometro	portata (rilevata)	0,10	m^3/s			settembre 2017	14/09/2017	10:00	10:45	Dimms srl	scarico a valle
2	ASP02_02	ASP02	0,00	0,50	m	ante operam	acque superficiali	parametri idrologici	metro	portata (area sezione)	0,6	m^2			settembre 2017	14/09/2017	10:00	10:45	Dimms srl	scarico a valle
3	ASP02_02	ASP02	0,00	0,00	m	ante operam	acque superficiali	parametri idrologici	metro	portata (larghezza sezione)	4,2	m			settembre 2017	14/09/2017	10:00	10:45	Dimms srl	scarico a valle
4	ASP02_02	ASP02	0,00	0,50,	m	ante operam	acque superficiali	parametri idrologici	metro	portata (profondità media)	0,15	m			settembre 2017	14/09/2017	10:00	10:45	Dimms srl	scarico a valle
5	ASP02_02	ASP02	0,00	0,50	m	ante operam	acque superficiali	parametri idrologici	metro	granulometria prevalente (dimensioni 1)	microlithal 2-6	cm			settembre 2017	14/09/2017	10:00	10:45	Dimms srl	scarico a valle
6	ASP02_02	ASP02	0,00	0,50	m	ante operam	acque superficiali	parametri idrologici	metro	granulometria prevalente (dimensioni 2)	mesolithal 6-20	cm			settembre 2017	14/09/2017	10:00	10:45	Dimms srl	scarico a valle
7	ASP02_02	ASP02	0,00	0,00	m	ante operam	acque superficiali	parametri fisico-chimici	sonda multiparametrica	temperatura aria	18,1	°C			settembre 2017	14/09/2017	10:00	10:45	Dimms srl	scarico a valle
8	ASP02_02	ASP02	0,15	0,15	m	ante operam	acque superficiali	parametri fisico-chimici	sonda multiparametrica	temperatura acqua	17,7	°C			settembre 2017	14/09/2017	10:00	10:45	Dimms srl	scarico a valle
9	ASP02_02	ASP02	0,15	0,15	m	ante operam	acque superficiali	parametri fisico-chimici	sonda multiparametrica	pH	8,4	:			settembre 2017	14/09/2017	10:00	10:45	Dimms srl	scarico a valle
10	ASP02_02	ASP02	0,15	0,15	m	ante operam	acque superficiali	parametri fisico-chimici	sonda multiparametrica	conducibilità elettrica	610	µS/cm			settembre 2017	14/09/2017	10:00	10:45	Dimms srl	scarico a valle
11	ASP02_02	ASP02	0,15	0,15	m	ante operam	acque superficiali	parametri fisico-chimici	sonda multiparametrica	potenziale Redox	92	mV			settembre 2017	14/09/2017	10:00	10:45	Dimms srl	scarico a valle
12	ASP02_02	ASP02	0,15	0,15	m	ante operam	acque superficiali	parametri fisico-chimici	sonda multiparametrica	ossigeno disciolto	8	mg/l			settembre 2017	14/09/2017	10:00	10:45	Dimms srl	scarico a valle
13	ASP02_02	ASP02	0,15	0,15	m	ante operam	acque superficiali	parametri fisico-chimici	sonda multiparametrica	ossigeno disciolto	87,2	mg/l			settembre 2017	14/09/2017	10:00	10:45	Dimms srl	scarico a valle

id.	Codice Rilievo	Codice stazione	Profondità Rilievo/Misura (min)	Profondità Rilievo/Misura (max)	Unità misura profondità rilievo/misura	fase di monitoraggio	componente monitorata	tipo rilievo/misura	strumentazione	nome analita/parametro	valore analita/parametro	unità di misura analita/parametro	soglia/limite di legge (dell'analita/ parametro)	unità di misura soglia/limite di legge	campagna di monitoraggio	data misura	ora (legale) inizio rilievo	ora (legale) fine rilievo	soggetto incaricato	note
1	ASP03_02	ASP03	0,20	0,20	m	ante operam	acque superficiali	parametri idrologici	correntometro	portata (rilevata)	0,05	m^3/s			settembre 2017	14/09/2017	11:00	11:45	Dimms srl	scarico a monte
2	ASP03_02	ASP03	0,00	0,50	m	ante operam	acque superficiali	parametri idrologici	metro	portata (area sezione)	0,50	m^2			settembre 2017	14/09/2017	11:00	11:45	Dimms srl	scarico a monte
3	ASP03_02	ASP03	0,00	0,00	m	ante operam	acque superficiali	parametri idrologici	metro	portata (larghezza sezione)	2,50	m			settembre 2017	14/09/2017	11:00	11:45	Dimms srl	scarico a monte
4	ASP03_02	ASP03	0,00	0,50	m	ante operam	acque superficiali	parametri idrologici	metro	portata (profondità media)	0,20	m			settembre 2017	14/09/2017	11:00	11:45	Dimms srl	scarico a monte
5	ASP03_02	ASP03	0,00	0,50	m	ante operam	acque superficiali	parametri idrologici	metro	granulometria prevalente (dimensioni 1)	mesolithal 6-20	cm			settembre 2017	14/09/2017	11:00	11:45	Dimms srl	scarico a monte
6	ASP03_02	ASP03	0,00	0,50	m	ante operam	acque superficiali	parametri idrologici	metro	granulometria prevalente (dimensioni 2)	macrolithal 20-40	cm			settembre 2017	14/09/2017	11:00	11:45	Dimms srl	scarico a monte
7	ASP03_02	ASP03	0,00	0,00	m	ante operam	acque superficiali	parametri fisico-chimici	sonda multiparametrica	temperatura aria	18,5	°C			settembre 2017	14/09/2017	11:00	11:45	Dimms srl	scarico a monte
8	ASP03_02	ASP03	0,15	0,15	m	ante operam	acque superficiali	parametri fisico-chimici	sonda multiparametrica	temperatura acqua	17,8	°C			settembre 2017	14/09/2017	11:00	11:45	Dimms srl	scarico a monte
9	ASP03_02	ASP03	0,15	0,15	m	ante operam	acque superficiali	parametri fisico-chimici	sonda multiparametrica	pH	8,4	:			settembre 2017	14/09/2017	11:00	11:45	Dimms srl	scarico a monte
10	ASP03_02	ASP03	0,15	0,15	m	ante operam	acque superficiali	parametri fisico-chimici	sonda multiparametrica	conducibilità elettrica	615	µS/cm			settembre 2017	14/09/2017	11:00	11:45	Dimms srl	scarico a monte
11	ASP03_02	ASP03	0,15	0,15	m	ante operam	acque superficiali	parametri fisico-chimici	sonda multiparametrica	potenziale Redox	156	mV			settembre 2017	14/09/2017	11:00	11:45	Dimms srl	scarico a monte
12	ASP03_02	ASP03	0,15	0,15	m	ante operam	acque superficiali	parametri fisico-chimici	sonda multiparametrica	ossigeno disciolto	8,2	mg/l			settembre 2017	14/09/2017	11:00	11:45	Dimms srl	scarico a monte
13	ASP03_02	ASP03	0,15	0,15	m	ante operam	acque superficiali	parametri fisico-chimici	sonda multiparametrica	ossigeno disciolto	89,4	%			settembre 2017	14/09/2017	11:00	11:45	Dimms srl	scarico a monte

id.	Codice Rilievo	Codice stazione	Profondità Rilievo/Misura (min)	Profondità Rilievo/Misura (max)	Unità misura profondità rilievo/misura	fase di monitoraggio	componente monitorata	tipo rilievo/misura	strumentazione	nome analita/parametro	valore analita/parametro	unità di misura analita/parametro	soglia/limite di legge (dell'analita/ parametro)	unità di misura soglia/limite di legge	campagna di monitoraggio	data misura	ora (legale) inizio rilievo	ora (legale) fine rilievo	soggetto incaricato	note
1	ASP05_02	ASP05	0,20	0,60	m	ante operam	acque superficiali	parametri idrologici	correntometro	portata (rilevata)	1,80	m^3/s			settembre 2017	14/09/2017	12:00	12:45	Dimms srl	
2	ASP05_02	ASP05	0,00	0,60	m	ante operam	acque superficiali	parametri idrologici	metro	portata (area sezione)	4,5	m^2			settembre 2017	14/09/2017	12:00	12:45	Dimms srl	
3	ASP05_02	ASP05	0,00	0,00	m	ante operam	acque superficiali	parametri idrologici	metro	portata (larghezza sezione)	15	m			settembre 2017	14/09/2017	12:00	12:45	Dimms srl	
4	ASP05_02	ASP05	0,00	0,60	m	ante operam	acque superficiali	parametri idrologici	metro	portata (profondità media)	0,30	m			settembre 2017	14/09/2017	12:00	12:45	Dimms srl	
5	ASP05_02	ASP05	0,00	0,60	m	ante operam	acque superficiali	parametri idrologici	metro	granulometria prevalente (dimensioni 1)	mesolithal (6-20)	cm			settembre 2017	14/09/2017	12:00	12:45	Dimms srl	
6	ASP05_02	ASP05	0,00	0,60	m	ante operam	acque superficiali	parametri idrologici	metro	granulometria prevalente (dimensioni 2)	macrolithal (20-40)	cm			settembre 2017	14/09/2017	12:00	12:45	Dimms srl	
7	ASP05_02	ASP05	0,00	0,00	m	ante operam	acque superficiali	parametri fisico-chimici	sonda multiparametrica	temperatura aria	19,2	°C			settembre 2017	14/09/2017	12:00	12:45	Dimms srl	
8	ASP05_02	ASP05	0,15	0,15	m	ante operam	acque superficiali	parametri fisico-chimici	sonda multiparametrica	temperatura acqua	15,8	°C			settembre 2017	14/09/2017	12:00	12:45	Dimms srl	
9	ASP05_02	ASP05	0,15	0,15	m	ante operam	acque superficiali	parametri fisico-chimici	sonda multiparametrica	pH	8,4	:			settembre 2017	14/09/2017	12:00	12:45	Dimms srl	
10	ASP05_02	ASP05	0,15	0,15	m	ante operam	acque superficiali	parametri fisico-chimici	sonda multiparametrica	conducibilità elettrica	342	µS/cm			settembre 2017	14/09/2017	12:00	12:45	Dimms srl	
11	ASP05_02	ASP05	0,15	0,15	m	ante operam	acque superficiali	parametri fisico-chimici	sonda multiparametrica	potenziale Redox	176	mV			settembre 2017	14/09/2017	12:00	12:45	Dimms srl	
12	ASP05_02	ASP05	0,15	0,15	m	ante operam	acque superficiali	parametri fisico-chimici	sonda multiparametrica	ossigeno disciolto	9,1	mg/l			settembre 2017	14/09/2017	12:00	12:45	Dimms srl	
13	ASP05_02	ASP05	0,15	0,15	m	ante operam	acque superficiali	parametri fisico-chimici	sonda multiparametrica	ossigeno disciolto	99,2	%			settembre 2017	14/09/2017	12:00	12:45	Dimms srl	

id.	Codice Rilievo	Codice stazione	Profondità Rilievo/Misura (min)	Profondità Rilievo/Misura (max)	Unità misura profondità rilievo/misura	fase di monitoraggio	componente monitorata	tipo rilievo/misura	strumentazione	nome analita/parametro	valore analita/parametro	unità di misura analita/parametro	soglia/limite di legge (dell'analita/ parametro)	unità di misura soglia/limite di legge	campagna di monitoraggio	data misura	ora (legale) inizio rilievo	ora (legale) fine rilievo	soggetto incaricato	note
1	ASP06_02	ASP06	0,15	0,20	m	ante operam	acque superficiali	parametri idrologici	correntometro	portata (rilevata)	0,10	m^3/s			settembre 2017	14/09/2017	14:00	14:45	Dimms srl	
2	ASP06_02	ASP06	0,00	0,40	m	ante operam	acque superficiali	parametri idrologici	metro	portata (area sezione)	0,42	m^2			settembre 2017	14/09/2017	14:00	14:45	Dimms srl	
3	ASP06_02	ASP06	0,00	0,00	m	ante operam	acque superficiali	parametri idrologici	metro	portata (larghezza sezione)	2,10	m			settembre 2017	14/09/2017	14:00	14:45	Dimms srl	
4	ASP06_02	ASP06	0,00	0,40	m	ante operam	acque superficiali	parametri idrologici	metro	portata (profondità media)	0,20	m			settembre 2017	14/09/2017	14:00	14:45	Dimms srl	
5	ASP06_02	ASP06	0,00	0,40	m	ante operam	acque superficiali	parametri idrologici	metro	granulometria prevalente (dimensioni 1)	mesolithal (6-20)	cm			settembre 2017	14/09/2017	14:00	14:45	Dimms srl	
6	ASP06_02	ASP06	0,00	0,40	m	ante operam	acque superficiali	parametri idrologici	metro	granulometria prevalente (dimensioni 2)	macrolithal (20-40)	cm			settembre 2017	14/09/2017	14:00	14:45	Dimms srl	
7	ASP06_02	ASP06	0,00	0,00	m	ante operam	acque superficiali	parametri fisico-chimici	sonda multiparametrica	temperatura aria	17,2	°C			settembre 2017	14/09/2017	14:00	14:45	Dimms srl	
8	ASP06_02	ASP06	0,15	0,15	m	ante operam	acque superficiali	parametri fisico-chimici	sonda multiparametrica	temperatura acqua	13,9	°C			settembre 2017	14/09/2017	14:00	14:45	Dimms srl	
9	ASP06_02	ASP06	0,15	0,15	m	ante operam	acque superficiali	parametri fisico-chimici	sonda multiparametrica	pH	8,1	:			settembre 2017	14/09/2017	14:00	14:45	Dimms srl	
10	ASP06_02	ASP06	0,15	0,15	m	ante operam	acque superficiali	parametri fisico-chimici	sonda multiparametrica	conducibilità elettrica	955	µS/cm			settembre 2017	14/09/2017	14:00	14:45	Dimms srl	
11	ASP06_02	ASP06	0,15	0,15	m	ante operam	acque superficiali	parametri fisico-chimici	sonda multiparametrica	potenziale Redox	157	mV			settembre 2017	14/09/2017	14:00	14:45	Dimms srl	
12	ASP06_02	ASP06	0,15	0,15	m	ante operam	acque superficiali	parametri fisico-chimici	sonda multiparametrica	ossigeno disciolto	8,4	mg/l			settembre 2017	14/09/2017	14:00	14:45	Dimms srl	
13	ASP06_02	ASP06	0,15	0,15	m	ante operam	acque superficiali	parametri fisico-chimici	sonda multiparametrica	ossigeno disciolto	91,6	%			settembre 2017	14/09/2017	14:00	14:45	Dimms srl	

id.	Codice Rilievo	Codice stazione	Profondità Rilievo/Misura (min)	Profondità Rilievo/Misura (max)	Unità misura profondità rilievo/misura	fase di monitoraggio	componente monitorata	tipo rilievo/misura	strumentazione	nome analita/parametro	valore analita/parametro	unità di misura analita/parametro	soglia/limite di legge (dell'analita/ parametro)	unità di misura soglia/limite di legge	campagna di monitoraggio	data misura	ora (legale) inizio rilievo	ora (legale) fine rilievo	soggetto incaricato	note
1	ASP07_02	ASP07	0,15	0,20	m	ante operam	acque superficiali	parametri idrologici	correntometro	portata (rilevata)	0,05	m^3/s			settembre 2017	14/09/2017	15:00	15:45	Dimms srl	
2	ASP07_02	ASP07	0,00	0,40	m	ante operam	acque superficiali	parametri idrologici	metro	portata (area sezione)	0,17	m^2			settembre 2017	14/09/2017	15:00	15:45	Dimms srl	
3	ASP07_02	ASP07	0,00	0,00	m	ante operam	acque superficiali	parametri idrologici	metro	portata (larghezza sezione)	1,70	m			settembre 2017	14/09/2017	15:00	15:45	Dimms srl	
4	ASP07_02	ASP07	0,00	0,40	m	ante operam	acque superficiali	parametri idrologici	metro	portata (profondità media)	0,10	m			settembre 2017	14/09/2017	15:00	15:45	Dimms srl	
5	ASP07_02	ASP07	0,00	0,40	m	ante operam	acque superficiali	parametri idrologici	metro	granulometria prevalente (dimensioni 1)	mesolithal (6-20)	cm			settembre 2017	14/09/2017	15:00	15:45	Dimms srl	
6	ASP07_02	ASP07	0,00	0,40	m	ante operam	acque superficiali	parametri idrologici	metro	granulometria prevalente (dimensioni 2)	macrolithal (20-40)	cm			settembre 2017	14/09/2017	15:00	15:45	Dimms srl	
7	ASP07_02	ASP07	0,00	0,00	m	ante operam	acque superficiali	parametri fisico-chimici	sonda multiparametrica	temperatura aria	17,1	°C			settembre 2017	14/09/2017	15:00	15:45	Dimms srl	
8	ASP07_02	ASP07	0,15	0,15	m	ante operam	acque superficiali	parametri fisico-chimici	sonda multiparametrica	temperatura acqua	13,6	°C			settembre 2017	14/09/2017	15:00	15:45	Dimms srl	
9	ASP07_02	ASP07	0,15	0,15	m	ante operam	acque superficiali	parametri fisico-chimici	sonda multiparametrica	pH	8,1	:			settembre 2017	14/09/2017	15:00	15:45	Dimms srl	
10	ASP07_02	ASP07	0,15	0,15	m	ante operam	acque superficiali	parametri fisico-chimici	sonda multiparametrica	conducibilità elettrica	945	µS/cm			settembre 2017	14/09/2017	15:00	15:45	Dimms srl	
11	ASP07_02	ASP07	0,15	0,15	m	ante operam	acque superficiali	parametri fisico-chimici	sonda multiparametrica	potenziale Redox	141	mV			settembre 2017	14/09/2017	15:00	15:45	Dimms srl	
12	ASP07_02	ASP07	0,15	0,15	m	ante operam	acque superficiali	parametri fisico-chimici	sonda multiparametrica	ossigeno disciolto	7,8	mg/l			settembre 2017	14/09/2017	15:00	15:45	Dimms srl	
13	ASP07_02	ASP07	0,15	0,15	m	ante operam	acque superficiali	parametri fisico-chimici	sonda multiparametrica	ossigeno disciolto	85,1	%			settembre 2017	14/09/2017	15:00	15:45	Dimms srl	

id.	Codice Rilievo	Codice stazione	Profondità Rilievo/Misura (min)	Profondità Rilievo/Misura (max)	Unità misura profondità rilievo/misura	fase di monitoraggio	componente monitorata	tipo rilievo/misura	strumentazione	nome analita/parametro	valore analita/parametro	unità di misura analita/parametro	soglia/limite di legge (dell'analita/ parametro)	unità di misura soglia/limite di legge	campagna di monitoraggio	data misura	ora (legale) inizio rilievo	ora (legale) fine rilievo	soggetto incaricato	note
1	ASP08_02	ASP08	0,15	0,20	m	ante operam	acque superficiali	parametri idrologici	correntometro	portata (rilevata)	0,050	m^3/s			settembre 2017	14/09/2017	16:00	16:45	Dimms srl	
2	ASP08_02	ASP08	0,00	0,40	m	ante operam	acque superficiali	parametri idrologici	metro	portata (area sezione)	0,20	m^2			settembre 2017	14/09/2017	16:00	16:45	Dimms srl	
3	ASP08_02	ASP08	0,00	0,00	m	ante operam	acque superficiali	parametri idrologici	metro	portata (larghezza sezione)	2,00	m			settembre 2017	14/09/2017	16:00	16:45	Dimms srl	
4	ASP08_02	ASP08	0,00	0,40	m	ante operam	acque superficiali	parametri idrologici	metro	portata (profondità media)	0,10	m			settembre 2017	14/09/2017	16:00	16:45	Dimms srl	
5	ASP08_02	ASP08	0,00	0,40	m	ante operam	acque superficiali	parametri idrologici	metro	granulometria prevalente (dimensioni 1)	mesolithal (6-20)	cm			settembre 2017	14/09/2017	16:00	16:45	Dimms srl	
6	ASP08_02	ASP08	0,00	0,40	m	ante operam	acque superficiali	parametri idrologici	metro	granulometria prevalente (dimensioni 2)	macrolithal (20-40)	cm			settembre 2017	14/09/2017	16:00	16:45	Dimms srl	
7	ASP08_02	ASP08	0,00	0,00	m	ante operam	acque superficiali	parametri fisico-chimici	sonda multiparametrica	temperatura aria	20,3	°C			settembre 2017	14/09/2017	16:00	16:45	Dimms srl	
8	ASP08_02	ASP08	0,15	0,15	m	ante operam	acque superficiali	parametri fisico-chimici	sonda multiparametrica	temperatura acqua	16,7	°C			settembre 2017	14/09/2017	16:00	16:45	Dimms srl	
9	ASP08_02	ASP08	0,15	0,15	m	ante operam	acque superficiali	parametri fisico-chimici	sonda multiparametrica	pH	8,2	:			settembre 2017	14/09/2017	16:00	16:45	Dimms srl	
10	ASP08_02	ASP08	0,15	0,15	m	ante operam	acque superficiali	parametri fisico-chimici	sonda multiparametrica	conducibilità elettrica	699	µS/cm			settembre 2017	14/09/2017	16:00	16:45	Dimms srl	
11	ASP08_02	ASP08	0,15	0,15	m	ante operam	acque superficiali	parametri fisico-chimici	sonda multiparametrica	potenziale Redox	186	mV			settembre 2017	14/09/2017	16:00	16:45	Dimms srl	
12	ASP08_02	ASP08	0,15	0,15	m	ante operam	acque superficiali	parametri fisico-chimici	sonda multiparametrica	ossigeno disciolto	8,4	mg/l			settembre 2017	14/09/2017	16:00	16:45	Dimms srl	
13	ASP08_02	ASP08	0,15	0,15	m	ante operam	acque superficiali	parametri fisico-chimici	sonda multiparametrica	ossigeno disciolto	91,6	%			settembre 2017	14/09/2017	16:00	16:45	Dimms srl	

id.	Codice Rilievo	Codice stazione	Profondità Rilievo/Misura (min)	Profondità Rilievo/Misura (max)	Unità misura profondità rilievo/misura	fase di monitoraggio	componente monitorata	tipo rilievo/misura	strumentazione	nome analita/parametro	valore analita/parametro	unità di misura analita/parametro	soglia/limite di legge (dell'analita/ parametro)	unità di misura soglia/limite di legge	campagna di monitoraggio	data misura	ora (legale) inizio rilievo	ora (legale) fine rilievo	soggetto incaricato	note
1	ASP09_02	ASP09	0,20	1,50	m	ante operam	acque superficiali	parametri idrologici	correntometro	portata (rilevata)	3,90	m^3/s			settembre 2017	14/09/2017	17:00	17:45	Dimms srl	
2	ASP09_02	ASP09	0,00	1,50	m	ante operam	acque superficiali	parametri idrologici	metro	portata (area sezione)	7,8	m^2			settembre 2017	14/09/2017	17:00	17:45	Dimms srl	
3	ASP09_02	ASP09	0,00	0,00	m	ante operam	acque superficiali	parametri idrologici	metro	portata (larghezza sezione)	6	m			settembre 2017	14/09/2017	17:00	17:45	Dimms srl	
4	ASP09_02	ASP09	0,00	1,50	m	ante operam	acque superficiali	parametri idrologici	metro	portata (profondità media)	1,30	m			settembre 2017	14/09/2017	17:00	17:45	Dimms srl	
5	ASP09_02	ASP09	0,00	1,50	m	ante operam	acque superficiali	parametri idrologici	metro	granulometria prevalente (dimensioni 1)	mesolithal (6-20)	cm			settembre 2017	14/09/2017	17:00	17:45	Dimms srl	
6	ASP09_02	ASP09	0,00	1,50	m	ante operam	acque superficiali	parametri idrologici	metro	granulometria prevalente (dimensioni 2)	macrolithal (20-40)	cm			settembre 2017	14/09/2017	17:00	17:45	Dimms srl	
7	ASP09_02	ASP09	0,00	0,00	m	ante operam	acque superficiali	parametri fisico-chimici	sonda multiparametrica	temperatura aria	25,4	°C			settembre 2017	14/09/2017	17:00	17:45	Dimms srl	
8	ASP09_02	ASP09	0,15	0,15	m	ante operam	acque superficiali	parametri fisico-chimici	sonda multiparametrica	temperatura acqua	16,1	°C			settembre 2017	14/09/2017	17:00	17:45	Dimms srl	
9	ASP09_02	ASP09	0,15	0,15	m	ante operam	acque superficiali	parametri fisico-chimici	sonda multiparametrica	pH	8,6	:			settembre 2017	14/09/2017	17:00	17:45	Dimms srl	
10	ASP09_02	ASP09	0,15	0,15	m	ante operam	acque superficiali	parametri fisico-chimici	sonda multiparametrica	conducibilità elettrica	341	µS/cm			settembre 2017	14/09/2017	17:00	17:45	Dimms srl	
11	ASP09_02	ASP09	0,15	0,15	m	ante operam	acque superficiali	parametri fisico-chimici	sonda multiparametrica	potenziale Redox	174	mV			settembre 2017	14/09/2017	17:00	17:45	Dimms srl	
12	ASP09_02	ASP09	0,15	0,15	m	ante operam	acque superficiali	parametri fisico-chimici	sonda multiparametrica	ossigeno disciolto	9,5	mg/l			settembre 2017	14/09/2017	17:00	17:45	Dimms srl	
13	ASP09_02	ASP09	0,15	0,15	m	ante operam	acque superficiali	parametri fisico-chimici	sonda multiparametrica	ossigeno disciolto	103,6	%			settembre 2017	14/09/2017	17:00	17:45	Dimms srl	

id.	Codice Rilievo	Codice stazione	Profondità Rilievo/Misura (min)	Profondità Rilievo/Misura (max)	Unità misura profondità rilievo/misura	fase di monitoraggio	componente monitorata	tipo rilievo/misura	strumentazione	nome analita/parametro	valore analita/parametro	unità di misura analita/parametro	soglia/limite di legge (dell'analita/ parametro)	unità di misura soglia/limite di legge	campagna di monitoraggio	data misura	ora (legale) inizio rilievo	ora (legale) fine rilievo	soggetto incaricato	note
1	ASP10_02	ASP10	0,20	1,00	m	ante operam	acque superficiali	parametri idrologici	correntometro	portata (rilevata)	1,30	m^3/s			settembre 2017	15/09/2017	10:00	10:45	Dimms srl	
2	ASP10_02	ASP10	0,00	1,00	m	ante operam	acque superficiali	parametri idrologici	metro	portata (area sezione)	14,4	m^2			settembre 2017	15/09/2017	10:00	10:45	Dimms srl	
3	ASP10_02	ASP10	0,00	0,00	m	ante operam	acque superficiali	parametri idrologici	metro	portata (larghezza sezione)	16,0	m			settembre 2017	15/09/2017	10:00	10:45	Dimms srl	
4	ASP10_02	ASP10	0,00	1,00	m	ante operam	acque superficiali	parametri idrologici	metro	portata (profondità media)	0,90	m			settembre 2017	15/09/2017	10:00	10:45	Dimms srl	
5	ASP10_02	ASP10	0,00	1,00	m	ante operam	acque superficiali	parametri idrologici	metro	granulometria prevalente (dimensioni 1)	macrolithal (20-40)	cm			settembre 2017	15/09/2017	10:00	10:45	Dimms srl	
6	ASP10_02	ASP10	0,00	1,00	m	ante operam	acque superficiali	parametri idrologici	metro	granulometria prevalente (dimensioni 2)	megalithal (>40)	cm			settembre 2017	15/09/2017	10:00	10:45	Dimms srl	
7	ASP10_02	ASP10	0,00	0,00	m	ante operam	acque superficiali	parametri fisico-chimici	sonda multiparametrica	temperatura aria	23,2	°C			settembre 2017	15/09/2017	10:00	10:45	Dimms srl	
8	ASP10_02	ASP10	0,15	0,15	m	ante operam	acque superficiali	parametri fisico-chimici	sonda multiparametrica	temperatura acqua	15,1	°C			settembre 2017	15/09/2017	10:00	10:45	Dimms srl	
9	ASP10_02	ASP10	0,15	0,15	m	ante operam	acque superficiali	parametri fisico-chimici	sonda multiparametrica	pH	8,2	:			settembre 2017	15/09/2017	10:00	10:45	Dimms srl	
10	ASP10_02	ASP10	0,15	0,15	m	ante operam	acque superficiali	parametri fisico-chimici	sonda multiparametrica	conducibilità elettrica	341	µS/cm			settembre 2017	15/09/2017	10:00	10:45	Dimms srl	
11	ASP10_02	ASP10	0,15	0,15	m	ante operam	acque superficiali	parametri fisico-chimici	sonda multiparametrica	potenziale Redox	189	mV			settembre 2017	15/09/2017	10:00	10:45	Dimms srl	
12	ASP10_02	ASP10	0,15	0,15	m	ante operam	acque superficiali	parametri fisico-chimici	sonda multiparametrica	ossigeno disciolto	9,8	mg/l			settembre 2017	15/09/2017	10:00	10:45	Dimms srl	
13	ASP10_02	ASP10	0,15	0,15	m	ante operam	acque superficiali	parametri fisico-chimici	sonda multiparametrica	ossigeno disciolto	106,9	%			settembre 2017	15/09/2017	10:00	10:45	Dimms srl	

id.	Codice Rilievo	Codice stazione	Profondità Rilievo/Misura (min)	Profondità Rilievo/Misura (max)	Unità misura profondità rilievo/misura	fase di monitoraggio	componente monitorata	tipo rilievo/misura	strumentazione	nome analita/parametro	valore analita/parametro	unità di misura analita/parametro	soglia/limite di legge (dell'analita/ parametro)	unità di misura soglia/limite di legge	campagna di monitoraggio	data misura	ora (legale) inizio rilievo	ora (legale) fine rilievo	soggetto incaricato	note
1	ASP11_02	ASP11	0,20	1,40	m	ante operam	acque superficiali	parametri idrologici	correntometro	portata (rilevata)	1,80	m^3/s			settembre 2017	15/09/2017	11:00	11:45	Dimms srl	
2	ASP11_02	ASP11	0,00	1,00	m	ante operam	acque superficiali	parametri idrologici	metro	portata (area sezione)	19,5	m^2			settembre 2017	15/09/2017	11:00	11:45	Dimms srl	
3	ASP11_02	ASP11	0,00	0,00	m	ante operam	acque superficiali	parametri idrologici	metro	portata (larghezza sezione)	15	m			settembre 2017	15/09/2017	11:00	11:45	Dimms srl	
4	ASP11_02	ASP11	0,00	1,40	m	ante operam	acque superficiali	parametri idrologici	metro	portata (profondità media)	1,30	m			settembre 2017	15/09/2017	11:00	11:45	Dimms srl	
5	ASP11_02	ASP11	0,00	1,40	m	ante operam	acque superficiali	parametri idrologici	metro	granulometria prevalente (dimensioni 1)	macrolithal (20-40)	cm			settembre 2017	15/09/2017	11:00	11:45	Dimms srl	
6	ASP11_02	ASP11	0,00	1,40	m	ante operam	acque superficiali	parametri idrologici	metro	granulometria prevalente (dimensioni 2)	megalithal (>40)	cm			settembre 2017	15/09/2017	11:00	11:45	Dimms srl	
7	ASP11_02	ASP11	0,00	0,00	m	ante operam	acque superficiali	parametri fisico-chimici	sonda multiparametrica	temperatura aria	23,2	°C			settembre 2017	15/09/2017	11:00	11:45	Dimms srl	
8	ASP11_02	ASP11	0,15	0,15	m	ante operam	acque superficiali	parametri fisico-chimici	sonda multiparametrica	temperatura acqua	15,7	°C			settembre 2017	15/09/2017	11:00	11:45	Dimms srl	
9	ASP11_02	ASP11	0,15	0,15	m	ante operam	acque superficiali	parametri fisico-chimici	sonda multiparametrica	pH	8,6	:			settembre 2017	15/09/2017	11:00	11:45	Dimms srl	
10	ASP11_02	ASP11	0,15	0,15	m	ante operam	acque superficiali	parametri fisico-chimici	sonda multiparametrica	conducibilità elettrica	343	µS/cm			settembre 2017	15/09/2017	11:00	11:45	Dimms srl	
11	ASP11_02	ASP11	0,15	0,15	m	ante operam	acque superficiali	parametri fisico-chimici	sonda multiparametrica	potenziale Redox	178	mV			settembre 2017	15/09/2017	11:00	11:45	Dimms srl	
12	ASP11_02	ASP11	0,15	0,15	m	ante operam	acque superficiali	parametri fisico-chimici	sonda multiparametrica	ossigeno disciolto	9,3	mg/l			settembre 2017	15/09/2017	11:00	11:45	Dimms srl	
13	ASP11_02	ASP11	0,15	0,15	m	ante operam	acque superficiali	parametri fisico-chimici	sonda multiparametrica	ossigeno disciolto	101,4	%			settembre 2017	15/09/2017	11:00	11:45	Dimms srl	

CODICE RILIEVO ASP01_02 - Settembre 2017

CODICE CAMPIONE ASP01_02

id.	Codice rilievo	Codice Campione	Codice rapporto di prova	Codice stazione	Profondità intervallo campionamento (min)	Profondità intervallo campionamento (max)	Unità misura profondità campionamento	fase di monitoraggio	componente monitorata	tipo rilievo/misura	strumentazione / attrezzatura	metodo / procedura campionamento	metodo preparazione campione (laboratorio)	metodo analisi campione	matrice ambientale	nome analita/parametro	valore analita/parametro	unità di misura analita/parametro	Soglia/limite di legge (dell'analita/parametro)	unità di misura soglia/limite di legge	campagna di monitoraggio	data (data prelievo campione)	ora (legale) prelievo campione	laboratorio	soggetto incaricato	note
1	ASP01_02	ASP01_02	173368	ASP01	0,20	0,80	m	ante operam	acqua	parametri fisico-chimici	N.A.	APAT CNR IRSA 1030 MAN 29 2003	APAT CNR IRSA 2020 A Man 29 2003	APAT CNR IRSA 2020 A Man 29 2003	acqua superficiale	Colore	incolore	:			settembre 2017	14/09/2017	09:00	Labo Consult srl	Dimms srl	
2	ASP01_02	ASP01_02	173368	ASP01	0,20	0,80	m	ante operam	acqua	parametri fisico-chimici	Turbidimetro	APAT CNR IRSA 1030 MAN 29 2003	APAT CNR IRSA 2110 Man 29 2003	APAT CNR IRSA 2110 Man 29 2003	acqua superficiale	Torbidità	<1	NTU			settembre 2017	14/09/2017	09:00	Labo Consult srl	Dimms srl	
3	ASP01_02	ASP01_02	173368	ASP01	0,20	0,80	m	ante operam	acqua	parametri fisico-chimici	Gravimetrico	APAT CNR IRSA 1030 MAN 29 2003	APAT CNR IRSA 2090 B Man 29 2003	APAT CNR IRSA 2090 B Man 29 2003	acqua superficiale	Materiali in sospensione totali	<1	mg/l			settembre 2017	14/09/2017	09:00	Labo Consult srl	Dimms srl	
4	ASP01_02	ASP01_02	173368	ASP01	0,20	0,80	m	ante operam	acqua	parametri fisico-chimici	Titolazione	APAT CNR IRSA 1030 MAN 29 2003	APAT CNR IRSA 5130 Man 29 2003	APAT CNR IRSA 5130 Man 29 2003	acqua superficiale	COD	<20	mg/l			settembre 2017	14/09/2017	09:00	Labo Consult srl	Dimms srl	
5	ASP01_02	ASP01_02	173368	ASP01	0,20	0,80	m	ante operam	acqua	parametri fisico-chimici	Gascromatografo	APAT CNR IRSA 1030 MAN 29 2003	APAT CNR IRSA 5170 Man 29 2003	APAT CNR IRSA 5170 Man 29 2003	acqua superficiale	Tensioattivi anionici	<0,1	mg/l			settembre 2017	14/09/2017	09:00	Labo Consult srl	Dimms srl	
6	ASP01_02	ASP01_02	173368	ASP01	0,20	0,80	m	ante operam	acqua	parametri fisico-chimici	Gascromatografo	APAT CNR IRSA 1030 MAN 29 2003	UNI 10511-1:1996	UNI 10511-1:1996	acqua superficiale	Tensioattivi non ionici	<0,2	mg/l			settembre 2017	14/09/2017	09:00	Labo Consult srl	Dimms srl	
7	ASP01_02	ASP01_02	173368	ASP01	0,20	0,80	m	ante operam	acqua	parametri fisico-chimici	Gascromatografo	APAT CNR IRSA 1030 MAN 29 2003	APAT CNR IRSA 5170 Man 29 2003 + UNI 10511-1 1996	APAT CNR IRSA 5170 Man 29 2003 + UNI 10511-1 1996	acqua superficiale	Tensioattivi totali	<0,3	mg/l			settembre 2017	14/09/2017	09:00	Labo Consult srl	Dimms srl	
8	ASP01_02	ASP01_02	173368	ASP01	0,20	0,80	m	ante operam	acqua	parametri fisico-chimici	Cromatografo ionico	APAT CNR IRSA 1030 MAN 29 2003	APAT CNR IRSA 5170 Man 29 2003 + UNI 10511-1 1996	APAT CNR IRSA 5170 Man 29 2003 + UNI 10511-1 1996	acqua superficiale	Nitrati	4	mg/l			settembre 2017	14/09/2017	09:00	Labo Consult srl	Dimms srl	
9	ASP01_02	ASP01_02	173368	ASP01	0,20	0,80	m	ante operam	acqua	parametri fisico-chimici	Cromatografo ionico	APAT CNR IRSA 1030 MAN 29 2003	APAT CNR IRSA 5170 Man 29 2003 + UNI 10511-1 1996	APAT CNR IRSA 5170 Man 29 2003 + UNI 10511-1 1996	acqua superficiale	Nitriti	<0,10	mg/l			settembre 2017	14/09/2017	09:00	Labo Consult srl	Dimms srl	
10	ASP01_02	ASP01_02	173368	ASP01	0,20	0,80	m	ante operam	acqua	parametri fisico-chimici	spettrofotometro	APAT CNR IRSA 1030 MAN 29 2003	UNI 11669:2017	UNI 11669:2017	acqua superficiale	Ammoniaca	<0,05	mg/l			settembre 2017	14/09/2017	09:00	Labo Consult srl	Dimms srl	
11	ASP01_02	ASP01_02	173368	ASP01	0,20	0,80	m	ante operam	acqua	parametri fisico-chimici	Cromatografo ionico	APAT CNR IRSA 1030 MAN 29 2003	APAT CNR IRSA 4020 Man 29 2003	APAT CNR IRSA 4020 Man 29 2003	acqua superficiale	Cloruri	7	mg/l			settembre 2017	14/09/2017	09:00	Labo Consult srl	Dimms srl	
12	ASP01_02	ASP01_02	173368	ASP01	0,20	0,80	m	ante operam	acqua	parametri fisico-chimici	Cromatografo ionico	APAT CNR IRSA 1030 MAN 29 2003	APAT CNR IRSA 4020 Man 29 2003	APAT CNR IRSA 4020 Man 29 2003	acqua superficiale	Solfati	10	mg/l			settembre 2017	14/09/2017	09:00	Labo Consult srl	Dimms srl	
13	ASP01_02	ASP01_02	173368	ASP01	0,20	0,80	m	ante operam	acqua	parametri fisico-chimici	Spettrofotometro	APAT CNR IRSA 1030 MAN 29 2003	ACIDIFICAZIONE	APHA Standard Methods for the Exam. of Water and Wastewater, ed 22nd 2012 3120B	acqua superficiale	Sodio	6	mg/l			settembre 2017	14/09/2017	09:00	Labo Consult srl	Dimms srl	
14	ASP01_02	ASP01_02	173368	ASP01	0,20	0,80	m	ante operam	acqua	parametri fisico-chimici	Spettrofotometro	APAT CNR IRSA 1030 MAN 29 2003	APAT CNR IRSA 4110 A2 Man 29 2003	APAT CNR IRSA 4110 A2 Man 29 2003	acqua superficiale	Fosforo totale	<0,5	mg/l			settembre 2017	14/09/2017	09:00	Labo Consult srl	Dimms srl	
15	ASP01_02	ASP01_02	173368	ASP01	0,20	0,80	m	ante operam	acqua	parametri fisico-chimici	Spettrofotometro	APAT CNR IRSA 1030 MAN 29 2003	ACIDIFICAZIONE	APHA Standard Methods for the Exam. of Water and Wastewater, ed 22nd 2012 3120B	acqua superficiale	Potassio	1,7	mg/l			settembre 2017	14/09/2017	09:00	Labo Consult srl	Dimms srl	
16	ASP01_02	ASP01_02	173368	ASP01	0,20	0,80	m	ante operam	acqua	parametri fisico-chimici	Spettrofotometro	APAT CNR IRSA 1030 MAN 29 2003	ACIDIFICAZIONE	APHA Standard Methods for the Exam. of Water and Wastewater, ed 22nd 2012 3120B	acqua superficiale	Calcio	60,3	mg/l			settembre 2017	14/09/2017	09:00	Labo Consult srl	Dimms srl	
17	ASP01_02	ASP01_02	173368	ASP01	0,20	0,80	m	ante operam	acqua	parametri fisico-chimici	Spettrofotometro	APAT CNR IRSA 1030 MAN 29 2003	ACIDIFICAZIONE	APHA Standard Methods for the Exam. of Water and Wastewater, ed 22nd 2012 3120B	acqua superficiale	Arsenico	<5	µg/l	10	µg/l	settembre 2017	14/09/2017	09:00	Labo Consult srl	Dimms srl	
18	ASP01_02	ASP01_02	173368	ASP01	0,20	0,80	m	ante operam	acqua	parametri fisico-chimici	Spettrofotometro	APAT CNR IRSA 1030 MAN 29 2003	ACIDIFICAZIONE	APHA Standard Methods for the Exam. of Water and Wastewater, ed 22nd 2012 3120B	acqua superficiale	Rame	<10	µg/l			settembre 2017	14/09/2017	09:00	Labo Consult srl	Dimms srl	
19	ASP01_02	ASP01_02	173368	ASP01	0,20	0,80	m	ante operam	acqua	parametri fisico-chimici	Spettrofotometro	APAT CNR IRSA 1030 MAN 29 2003	ACIDIFICAZIONE	APHA Standard Methods for the Exam. of Water and Wastewater, ed 22nd 2012 3120B	acqua superficiale	Zinco	<10	µg/l			settembre 2017	14/09/2017	09:00	Labo Consult srl	Dimms srl	
20	ASP01_02	ASP01_02	173368	ASP01	0,20	0,80	m	ante operam	acqua	parametri fisico-chimici	Spettrofotometro	APAT CNR IRSA 1030 MAN 29 2003	ACIDIFICAZIONE	APHA Standard Methods for the Exam. of Water and Wastewater, ed 22nd 2012 3120B	acqua superficiale	Ferro	64	µg/l			settembre 2017	14/09/2017	09:00	Labo Consult srl	Dimms srl	
21	ASP01_02	ASP01_02	173368	ASP01	0,20	0,80	m	ante operam	acqua	parametri fisico-chimici	Spettrofotometro	APAT CNR IRSA 1030 MAN 29 2003	ACIDIFICAZIONE	EPA 3005A 1992 + EPA 6020B 2014	acqua superficiale	Cadmio	<0,05	µg/l	0,08	µg/l	settembre 2017	14/09/2017	09:00	Labo Consult srl	Dimms srl	
22	ASP01_02	ASP01_02	173368	ASP01	0,20	0,80	m	ante operam	acqua	parametri fisico-chimici	Spettrofotometro	APAT CNR IRSA 1030 MAN 29 2003	ACIDIFICAZIONE	EPA 3005A 1992 + EPA 6020B 2014	acqua superficiale	Cromo totale	<0,5	µg/l	7	µg/l	settembre 2017	14/09/2017	09:00	Labo Consult srl	Dimms srl	
23	ASP01_02	ASP01_02	173368	ASP01	0,20	0,80	m	ante operam	acqua	parametri fisico-chimici	Spettrofotometro	APAT CNR IRSA 1030 MAN 29 2003	ACIDIFICAZIONE	APAT CNR IRSA 3150 C Man 29 2003	acqua superficiale	Cromo esavalente	<2	µg/l			settembre 2017	14/09/2017	09:00	Labo Consult srl	Dimms srl	
24	ASP01_02	ASP01_02	173368	ASP01	0,20	0,80	m	ante operam	acqua	parametri fisico-chimici	Spettrofotometro	APAT CNR IRSA 1030 MAN 29 2003	ACIDIFICAZIONE	EPA 3005A 1992 + EPA 6020B 2014	acqua superficiale	Mercurio	<0,05	µg/l			settembre 2017	14/09/2017	09:00	Labo Consult srl	Dimms srl	

CODICE RILIEVO ASP01_02 - Settembre 2017

CODICE CAMPIONE ASP01_02

id.	Codice rilievo	Codice Campione	Codice rapporto di prova	Codice stazione	Profondità intervallo campionamento (min)	Profondità intervallo campionamento (max)	Unità misura profondità campionamento	fase di monitoraggio	componente monitorata	tipo rilievo/misura	strumentazione / attrezzatura	metodo / procedura campionamento	metodo preparazione campione (laboratorio)	metodo analisi campione	matrice ambientale	nome analita/parametro	valore analita/parametro	unità di misura analita/parametro	Soglia/limite di legge (dell'analita/parametro)	unità di misura soglia/limite di legge	campagna di monitoraggio	data (data prelievo campione)	ora (legale) prelievo campione	laboratorio	soggetto incaricato	note
25	ASP01_02	ASP01_02	173368	ASP01	0,20	0,80	m	ante operam	acqua	parametri fisico-chimici	Spettrofotometro	APAT CNR IRSA 1030 MAN 29 2003	ACIDIFICAZIONE	EPA 3005A 1992 + EPA 6020B 2014	acqua superficiale	Nichel	<0,58	µg/l	4	µg/l	settembre 2017	14/09/2017	09:00	Labo Consult srl	Dimms srl	
26	ASP01_02	ASP01_02	173368	ASP01	0,20	0,80	m	ante operam	acqua	parametri fisico-chimici	Spettrofotometro	APAT CNR IRSA 1030 MAN 29 2003	ACIDIFICAZIONE	EPA 3005A 1992 + EPA 6020B 2014	acqua superficiale	Piombo	<0,1	µg/l	1,3	µg/l	settembre 2017	14/09/2017	09:00	Labo Consult srl	Dimms srl	
27	ASP01_02	ASP01_02	173368	ASP01	0,20	0,80	m	ante operam	acqua	parametri fisico-chimici	Spettrofotometro	APAT CNR IRSA 1030 MAN 29 2003	ACIDIFICAZIONE	APHA Standard Methods for the Exam. of Water and Wastewater, ed 22nd 2012 3120B	acqua superficiale	Alluminio	78	µg/l			settembre 2017	14/09/2017	09:00	Labo Consult srl	Dimms srl	
28	ASP01_02	ASP01_02	173368	ASP01	0,20	0,80	m	ante operam	acqua	parametri fisico-chimici	Spettrofotometro	APAT CNR IRSA 1030 MAN 29 2003	ACIDIFICAZIONE	APHA Standard Methods for the Exam. of Water and Wastewater, ed 22nd 2012 3120B	acqua superficiale	Manganese	<5	µg/l			settembre 2017	14/09/2017	09:00	Labo Consult srl	Dimms srl	
29	ASP01_02	ASP01_02	173368	ASP01	0,20	0,80	m	ante operam	acqua	parametri fisico-chimici	Spettrofotometro	APAT CNR IRSA 1030 MAN 29 2003	ACIDIFICAZIONE	APHA Standard Methods for the Exam. of Water and Wastewater, ed 22nd 2012 3120B	acqua superficiale	Magnesio	11,4	mg/l			settembre 2017	14/09/2017	09:00	Labo Consult srl	Dimms srl	
30	ASP01_02	ASP01_02	173368	ASP01	0,20	0,80	m	ante operam	acqua	parametri fisico-chimici	Gascromatografo	APAT CNR IRSA 1030 MAN 29 2003	N.A.	APAT CNR IRSA 5140 Man 29 2003	acqua superficiale	Benzene	<0,1	µg/l	10	µg/l	settembre 2017	14/09/2017	09:00	Labo Consult srl	Dimms srl	
31	ASP01_02	ASP01_02	173368	ASP01	0,20	0,80	m	ante operam	acqua	parametri fisico-chimici	Gascromatografo	APAT CNR IRSA 1030 MAN 29 2003	N.A.	APAT CNR IRSA 5140 Man 29 2003	acqua superficiale	Toluene	<0,5	µg/l	5	µg/l	settembre 2017	14/09/2017	09:00	Labo Consult srl	Dimms srl	
32	ASP01_02	ASP01_02	173368	ASP01	0,20	0,80	m	ante operam	acqua	parametri fisico-chimici	Gascromatografo	APAT CNR IRSA 1030 MAN 29 2003	N.A.	APAT CNR IRSA 5140 Man 29 2003	acqua superficiale	Etilbenzene	<0,5	µg/l			settembre 2017	14/09/2017	09:00	Labo Consult srl	Dimms srl	
33	ASP01_02	ASP01_02	173368	ASP01	0,20	0,80	m	ante operam	acqua	parametri fisico-chimici	Gascromatografo	APAT CNR IRSA 1030 MAN 29 2003	N.A.	APAT CNR IRSA 5140 Man 29 2003	acqua superficiale	m+p-Xilene	<0,5	µg/l	5	µg/l	settembre 2017	14/09/2017	09:00	Labo Consult srl	Dimms srl	
34	ASP01_02	ASP01_02	173368	ASP01	0,20	0,80	m	ante operam	acqua	parametri fisico-chimici	Gascromatografo	APAT CNR IRSA 1030 MAN 29 2003	N.A.	APAT CNR IRSA 5140 Man 29 2003	acqua superficiale	o-Xilene	<0,5	µg/l	5	µg/l	settembre 2017	14/09/2017	09:00	Labo Consult srl	Dimms srl	
35	ASP01_02	ASP01_02	173368	ASP01	0,20	0,80	m	ante operam	acqua	parametri fisico-chimici	Gascromatografo	APAT CNR IRSA 1030 MAN 29 2003	N.A.	APAT CNR IRSA 5140 Man 29 2003	acqua superficiale	Stirene	<0,5	µg/l			settembre 2017	14/09/2017	09:00	Labo Consult srl	Dimms srl	
36	ASP01_02	ASP01_02	173368	ASP01	0,20	0,80	m	ante operam	acqua	parametri fisico-chimici	Gascromatografo	APAT CNR IRSA 1030 MAN 29 2003	APAT CNR IRSA 5080 Man 29 2003	APAT CNR IRSA 5080 Man 29 2003	acqua superficiale	Triclorobenzeni	<0,1	µg/l	0,4	µg/l	settembre 2017	14/09/2017	09:00	Labo Consult srl	Dimms srl	
37	ASP01_02	ASP01_02	173368	ASP01	0,20	0,80	m	ante operam	acqua	parametri fisico-chimici	Gascromatografo	APAT CNR IRSA 1030 MAN 29 2003	N.A.	APAT CNR IRSA 5140 Man 29 2003	acqua superficiale	Isopropilbenzene	<0,5	µg/l			settembre 2017	14/09/2017	09:00	Labo Consult srl	Dimms srl	
38	ASP01_02	ASP01_02	173368	ASP01	0,20	0,80	m	ante operam	acqua	parametri fisico-chimici	Gascromatografo	APAT CNR IRSA 1030 MAN 29 2003	APAT CNR IRSA 5080 Man 29 2003	APAT CNR IRSA 5080 Man 29 2003	acqua superficiale	Pirene	<0,01	µg/l			settembre 2017	14/09/2017	09:00	Labo Consult srl		
39	ASP01_02	ASP01_02	173368	ASP01	0,20	0,80	m	ante operam	acqua	parametri fisico-chimici	Gascromatografo	APAT CNR IRSA 1030 MAN 29 2003	APAT CNR IRSA 5080 Man 29 2003	APAT CNR IRSA 5080 Man 29 2003	acqua superficiale	Benzo(a)antracene	<0,01	µg/l			settembre 2017	14/09/2017	09:00	Labo Consult srl	Dimms srl	
40	ASP01_02	ASP01_02	173368	ASP01	0,20	0,80	m	ante operam	acqua	parametri fisico-chimici	Gascromatografo	APAT CNR IRSA 1030 MAN 29 2003	APAT CNR IRSA 5080 Man 29 2003	APAT CNR IRSA 5080 Man 29 2003	acqua superficiale	Crisene	<0,01	µg/l			settembre 2017	14/09/2017	09:00	Labo Consult srl	Dimms srl	
41	ASP01_02	ASP01_02	173368	ASP01	0,20	0,80	m	ante operam	acqua	parametri fisico-chimici	Gascromatografo	APAT CNR IRSA 1030 MAN 29 2003	APAT CNR IRSA 5080 Man 29 2003	APAT CNR IRSA 5080 Man 29 2003	acqua superficiale	Benzo(b)fluorantene (§)	<0,01	µg/l			settembre 2017	14/09/2017	09:00	Labo Consult srl	Dimms srl	
42	ASP01_02	ASP01_02	173368	ASP01	0,20	0,80	m	ante operam	acqua	parametri fisico-chimici	Gascromatografo	APAT CNR IRSA 1030 MAN 29 2003	APAT CNR IRSA 5080 Man 29 2003	APAT CNR IRSA 5080 Man 29 2003	acqua superficiale	Benzo(k)fluorantene (§)	<0,01	µg/l			settembre 2017	14/09/2017	09:00	Labo Consult srl	Dimms srl	
43	ASP01_02	ASP01_02	173368	ASP01	0,20	0,80	m	ante operam	acqua	parametri fisico-chimici	Gascromatografo	APAT CNR IRSA 1030 MAN 29 2003	APAT CNR IRSA 5080 Man 29 2003	APAT CNR IRSA 5080 Man 29 2003	acqua superficiale	Indeno(1,2,3-cd)pirene (§)	<0,01	µg/l			settembre 2017	14/09/2017	09:00	Labo Consult srl	Dimms srl	
44	ASP01_02	ASP01_02	173368	ASP01	0,20	0,80	m	ante operam	acqua	parametri fisico-chimici	Gascromatografo	APAT CNR IRSA 1030 MAN 29 2003	APAT CNR IRSA 5080 Man 29 2003	APAT CNR IRSA 5080 Man 29 2003	acqua superficiale	Dibenzo(a,h)antracene	<0,01	µg/l			settembre 2017	14/09/2017	09:00	Labo Consult srl	Dimms srl	
45	ASP01_02	ASP01_02	173368	ASP01	0,20	0,80	m	ante operam	acqua	parametri fisico-chimici	Gascromatografo	APAT CNR IRSA 1030 MAN 29 2003	APAT CNR IRSA 5080 Man 29 2003	APAT CNR IRSA 5080 Man 29 2003	acqua superficiale	Benzo(g,h,i)perilene (§)	<0,01	µg/l			settembre 2017	14/09/2017	09:00	Labo Consult srl	Dimms srl	
46	ASP01_02	ASP01_02	173368	ASP01	0,20	0,80	m	ante operam	acqua	parametri fisico-chimici	Gascromatografo	APAT CNR IRSA 1030 MAN 29 2003	APAT CNR IRSA 5080 Man 29 2003	APAT CNR IRSA 5080 Man 29 2003	acqua superficiale	Antracene	<0,01	µg/l	0,1	µg/l	settembre 2017	14/09/2017	09:00	Labo Consult srl	Dimms srl	
47	ASP01_02	ASP01_02	173368	ASP01	0,20	0,80	m	ante operam	acqua	parametri fisico-chimici	Gascromatografo	APAT CNR IRSA 1030 MAN 29 2003	APAT CNR IRSA 5080 Man 29 2003	APAT CNR IRSA 5080 Man 29 2003	acqua superficiale	Fluorantene	<0,01	µg/l			settembre 2017	14/09/2017	09:00	Labo Consult srl	Dimms srl	
48	ASP01_02	ASP01_02	173368	ASP01	0,20	0,80	m	ante operam	acqua	parametri fisico-chimici	Gascromatografo	APAT CNR IRSA 1030 MAN 29 2003	APAT CNR IRSA 5080 Man 29 2003	APAT CNR IRSA 5080 Man 29 2003	acqua superficiale	Naftalene	<0,01	µg/l	2	µg/l	settembre 2017	14/09/2017	09:00	Labo Consult srl	Dimms srl	

CODICE RILIEVO ASP01_02 - Settembre 2017

CODICE CAMPIONE ASP01_02

id.	Codice rilievo	Codice Campione	Codice rapporto di prova	Codice stazione	Profondità intervallo campionamento (min)	Profondità intervallo campionamento (max)	Unità misura profondità campionamento	fase di monitoraggio	componente monitorata	tipo rilievo/misura	strumentazione / attrezzatura	metodo / procedura campionamento	metodo preparazione campione (laboratorio)	metodo analisi campione	matrice ambientale	nome analita/parametro	valore analita/parametro	unità di misura analita/parametro	Soglia/limite di legge (dell'analita/parametro)	unità di misura soglia/limite di legge	campagna di monitoraggio	data (data prelievo campione)	ora (legale) prelievo campione	laboratorio	soggetto incaricato	note
49	ASP01_02	ASP01_02	173368	ASP01	0,20	0,80	m	ante operam	acqua	parametri fisico-chimici	Gascromatografo	APAT CNR IRSA 1030 MAN 29 2003	EPA 8270D 2014	EPA 8270D 2014	acqua superficiale	Benzo(a)pirene	$<1,0 \times 10^{-4}$	µg/l	0,0001	µg/l	settembre 2017	14/09/2017	09:00	Labo Consult srl	Dimms srl	
50	ASP01_02	ASP01_02	173368	ASP01	0,20	0,80	m	ante operam	acqua	parametri fisico-chimici	Gascromatografo	APAT CNR IRSA 1030 MAN 29 2003	APAT CNR IRSA 5080 Man 29 2003	APAT CNR IRSA 5080 Man 29 2003	acqua superficiale	IPA totali (§) ex DLgs.152/06	<0,10	µg/l			settembre 2017	14/09/2017	09:00	Labo Consult srl	Dimms srl	
51	ASP01_02	ASP01_02	173368	ASP01	0,20	0,80	m	ante operam	acqua	parametri fisico-chimici	Gascromatografo	APAT CNR IRSA 1030 MAN 29 2003	N.A.	APAT CNR IRSA 5150 Man 29 2003	acqua superficiale	Triclorometano	<0,10	µg/l			settembre 2017	14/09/2017	09:00	Labo Consult srl	Dimms srl	
52	ASP01_02	ASP01_02	173368	ASP01	0,20	0,80	m	ante operam	acqua	parametri fisico-chimici	Gascromatografo	APAT CNR IRSA 1030 MAN 29 2003	N.A.	APAT CNR IRSA 5150 Man 29 2003	acqua superficiale	1,2-Dicloroetano	<1	µg/l	10	µg/l	settembre 2017	14/09/2017	09:00	Labo Consult srl	Dimms srl	
53	ASP01_02	ASP01_02	173368	ASP01	0,20	0,80	m	ante operam	acqua	parametri fisico-chimici	Gascromatografo	APAT CNR IRSA 1030 MAN 29 2003	N.A.	APAT CNR IRSA 5150 Man 29 2003	acqua superficiale	1,1-Dicloroetilene	<0,05	µg/l			settembre 2017	14/09/2017	09:00	Labo Consult srl	Dimms srl	
54	ASP01_02	ASP01_02	173368	ASP01	0,20	0,80	m	ante operam	acqua	parametri fisico-chimici	Gascromatografo	APAT CNR IRSA 1030 MAN 29 2003	N.A.	APAT CNR IRSA 5150 Man 29 2003	acqua superficiale	1,2-Dicloropropano	<0,05	µg/l			settembre 2017	14/09/2017	09:00	Labo Consult srl	Dimms srl	
55	ASP01_02	ASP01_02	173368	ASP01	0,20	0,80	m	ante operam	acqua	parametri fisico-chimici	Gascromatografo	APAT CNR IRSA 1030 MAN 29 2003	N.A.	APAT CNR IRSA 5150 Man 29 2003	acqua superficiale	1,1,2-Tricloroetano	<0,1	µg/l	10	µg/l	settembre 2017	14/09/2017	09:00	Labo Consult srl	Dimms srl	
56	ASP01_02	ASP01_02	173368	ASP01	0,20	0,80	m	ante operam	acqua	parametri fisico-chimici	Gascromatografo	APAT CNR IRSA 1030 MAN 29 2003	N.A.	APAT CNR IRSA 5150 Man 29 2003	acqua superficiale	Tricloroetilene	<0,1	µg/l	10	µg/l	settembre 2017	14/09/2017	09:00	Labo Consult srl	Dimms srl	
57	ASP01_02	ASP01_02	173368	ASP01	0,20	0,80	m	ante operam	acqua	parametri fisico-chimici	Gascromatografo	APAT CNR IRSA 1030 MAN 29 2003	N.A.	APAT CNR IRSA 5150 Man 29 2003	acqua superficiale	1,1,2,2-Tetracloroetano	<0,01	µg/l			settembre 2017	14/09/2017	09:00	Labo Consult srl	Dimms srl	
58	ASP01_02	ASP01_02	173368	ASP01	0,20	0,80	m	ante operam	acqua	parametri fisico-chimici	Gascromatografo	APAT CNR IRSA 1030 MAN 29 2003	N.A.	APAT CNR IRSA 5150 Man 29 2003	acqua superficiale	Tetracloretilene	<0,1	µg/l	10	µg/l	settembre 2017	14/09/2017	09:00	Labo Consult srl	Dimms srl	
59	ASP01_02	ASP01_02	173368	ASP01	0,20	0,80	m	ante operam	acqua	parametri fisico-chimici	Gascromatografo	APAT CNR IRSA 1030 MAN 29 2003	N.A.	APAT CNR IRSA 5150 Man 29 2003	acqua superficiale	Esacloro-1,3-butadiene	<0,10	µg/l			settembre 2017	14/09/2017	09:00	Labo Consult srl	Dimms srl	
60	ASP01_02	ASP01_02	173368	ASP01	0,20	0,80	m	ante operam	acqua	parametri fisico-chimici	Gascromatografo	APAT CNR IRSA 1030 MAN 29 2003	N.A.	APAT CNR IRSA 5150 Man 29 2003	acqua superficiale	Cloruro di vinile	<0,5	µg/l			settembre 2017	14/09/2017	09:00	Labo Consult srl	Dimms srl	
61	ASP01_02	ASP01_02	173368	ASP01	0,20	0,80	m	ante operam	acqua	parametri fisico-chimici	Gascromatografo	APAT CNR IRSA 1030 MAN 29 2003	N.A.	APAT CNR IRSA 5150 Man 29 2003	acqua superficiale	Diclorometano	<1	µg/l	20	µg/l	settembre 2017	14/09/2017	09:00	Labo Consult srl	Dimms srl	
62	ASP01_02	ASP01_02	173368	ASP01	0,20	0,80	m	ante operam	acqua	parametri fisico-chimici	Gascromatografo	APAT CNR IRSA 1030 MAN 29 2003	N.A.	APAT CNR IRSA 5150 Man 29 2003	acqua superficiale	Sommatoria organoalogenati	<2,0	µg/l			settembre 2017	14/09/2017	09:00	Labo Consult srl	Dimms srl	
63	ASP01_02	ASP01_02	173368	ASP01	0,20	0,80	m	ante operam	acqua	parametri fisico-chimici	Gascromatografo	APAT CNR IRSA 1030 MAN 29 2003	N.A.	APAT CNR IRSA 5150 Man 29 2003	acqua superficiale	1,1-Dicloroetano	<10	µg/l			settembre 2017	14/09/2017	09:00	Labo Consult srl	Dimms srl	
64	ASP01_02	ASP01_02	173368	ASP01	0,20	0,80	m	ante operam	acqua	parametri fisico-chimici	Gascromatografo	APAT CNR IRSA 1030 MAN 29 2003	N.A.	APAT CNR IRSA 5150 Man 29 2003	acqua superficiale	1,2-Dicloroetilene	<1	µg/l			settembre 2017	14/09/2017	09:00	Labo Consult srl	Dimms srl	
65	ASP01_02	ASP01_02	173368	ASP01	0,20	0,80	m	ante operam	acqua	parametri fisico-chimici	INCUBATORI	APAT CNR IRSA 6010 MAN 29 2003	APAT CNR IRSA 7020 B Man 29 2003	APAT CNR IRSA 7020 B Man 29 2003	acqua superficiale	Coliformi fecali	$3,8 \times 10^{2}$	ufc/100ml			settembre 2017	14/09/2017	09:00	Labo Consult srl	Dimms srl	
66	ASP01_02	ASP01_02	173368	ASP01	0,20	0,80	m	ante operam	acqua	parametri fisico-chimici	INCUBATORI	APAT CNR IRSA 6010 MAN 29 2003	UNI EN ISO 9308-1:2014	UNI EN ISO 9308-1:2014	acqua superficiale	Coliformi totali	$2,3 \times 10^{3}$	ufc/100ml			settembre 2017	14/09/2017	09:00	Labo Consult srl	Dimms srl	
67	ASP01_02	ASP01_02	173368	ASP01	0,20	0,80	m	ante operam	acqua	parametri fisico-chimici	INCUBATORI	APAT CNR IRSA 6010 MAN 29 2003	UNI EN ISO 9308-1:2014	APAT CNR IRSA 7040 C Man 29 2003	acqua superficiale	Streptococchi fecali	$1,8 \times 10^{2}$	ufc/100ml			settembre 2017	14/09/2017	09:00	Labo Consult srl	Dimms srl	
68	ASP01_02	ASP01_02	173368	ASP01	0,20	0,80	m	ante operam	acqua	parametri fisico-chimici	Titolazione	APAT CNR IRSA 1030 MAN 29 2003	APAT CNR IRSA 2010 B Man 29 2003	APAT CNR IRSA 2010 B Man 29 2003	acqua superficiale	Alcalinità (da bicarbonati)	9,2	meq/l			settembre 2017	14/09/2017	09:00	Labo Consult srl	Dimms srl	
69	ASP01_02	ASP01_02	173368	ASP01	0,20	0,80	m	ante operam	acqua	parametri fisico-chimici	Titolazione	APAT CNR IRSA 1030 MAN 29 2003	APAT CNR IRSA 2010 B Man 29 2003	APAT CNR IRSA 2010 B Man 29 2003	acqua superficiale	Alcalinità (da carbonati)	<0,5	meq/l			settembre 2017	14/09/2017	09:00	Labo Consult srl	Dimms srl	
70	ASP01_02	ASP01_02	173368	ASP01	0,20	0,80	m	ante operam	acqua	parametri fisico-chimici	Gascromatografo	APAT CNR IRSA 1030 MAN 29 2003	EPA 8270D 2014	EPA 8270D 2014	acqua superficiale	2-Clorofenolo	<5	µg/l	4	µg/l	settembre 2017	14/09/2017	09:00	Labo Consult srl	Dimms srl	
71	ASP01_02	ASP01_02	173368	ASP01	0,20	0,80	m	ante operam	acqua	parametri fisico-chimici	Gascromatografo	APAT CNR IRSA 1030 MAN 29 2003	EPA 8270D 2014	EPA 8270D 2014	acqua superficiale	2,4-Diclorofenolo	<5	µg/l			settembre 2017	14/09/2017	09:00	Labo Consult srl	Dimms srl	
72	ASP01_02	ASP01_02	173368	ASP01	0,20	0,80	m	ante operam	acqua	parametri fisico-chimici	Gascromatografo	APAT CNR IRSA 1030 MAN 29 2003	EPA 8270D 2014	EPA 8270D 2014	acqua superficiale	2,4,6-Triclorofenolo	<0,5	µg/l	1	µg/l	settembre 2017	14/09/2017	09:00	Labo Consult srl	Dimms srl	
73	ASP01_02	ASP01_02	173368	ASP01	0,20	0,80	m	ante operam	acqua	parametri fisico-chimici	Gascromatografo	APAT CNR IRSA 1030 MAN 29 2003	EPA 8270D 2014	EPA 8270D 2014	acqua superficiale	Pentaclorofenolo	<0,25	µg/l			settembre 2017	14/09/2017	09:00	Labo Consult srl	Dimms srl	

CODICE RILIEVO ASP02_02 - Settembre 2017

CODICE CAMPIONE ASP02_02

id.	Codice rilievo	Codice Campione	Codice rapporto di prova	Codice stazione	Profondità intervallo campionamento (min)	Profondità intervallo campionamento (max)	Unità misura profondità campionamento	fase di monitoraggio	componente monitorata	tipo rilievo/misura	strumentazione / attrezzatura	metodo / procedura campionamento	metodo preparazione campione (laboratorio)	metodo analisi campione	matrice ambientale	nome analita/parametro	valore analita/parametro	unità di misura analita/parametro	Soglia/limite di legge (dell'analita/parametro)	unità di misura soglia/limite di legge	campagna di monitoraggio	data (data prelievo campione)	ora (legale) prelievo campione	laboratorio	soggetto incaricato	note
1	ASP02_02	ASP02_02	173369	ASP02	0,06	0,10	m	ante operam	acqua	parametri fisico-chimici	N.A.	APAT CNR IRSA 1030 MAN 29 2003	APAT CNR IRSA 2020 A Man 29 2003	APAT CNR IRSA 2020 A Man 29 2003	acqua superficiale	Colore	incolore	:			settembre 2017	14/09/2017	10:00	Labo Consult srl	Dimms srl	
2	ASP02_02	ASP02_02	173369	ASP02	0,06	0,10	m	ante operam	acqua	parametri fisico-chimici	Turbidimetro	APAT CNR IRSA 1030 MAN 29 2003	APAT CNR IRSA 2110 Man 29 2003	APAT CNR IRSA 2110 Man 29 2003	acqua superficiale	Torbidità	<1	NTU			settembre 2017	14/09/2017	10:00	Labo Consult srl	Dimms srl	
3	ASP02_02	ASP02_02	173369	ASP02	0,06	0,10	m	ante operam	acqua	parametri fisico-chimici	Gravimetrico	APAT CNR IRSA 1030 MAN 29 2003	APAT CNR IRSA 2090 B Man 29 2003	APAT CNR IRSA 2090 B Man 29 2003	acqua superficiale	Materiali in sospensione totali	2	mg/l			settembre 2017	14/09/2017	10:00	Labo Consult srl	Dimms srl	
4	ASP02_02	ASP02_02	173369	ASP02	0,06	0,10	m	ante operam	acqua	parametri fisico-chimici	Titolazione	APAT CNR IRSA 1030 MAN 29 2003	APAT CNR IRSA 5130 Man 29 2003	APAT CNR IRSA 5130 Man 29 2003	acqua superficiale	COD	<20	mg/l			settembre 2017	14/09/2017	10:00	Labo Consult srl	Dimms srl	
5	ASP02_02	ASP02_02	173369	ASP02	0,06	0,10	m	ante operam	acqua	parametri fisico-chimici	Gascromatografo	APAT CNR IRSA 1030 MAN 29 2003	APAT CNR IRSA 5170 Man 29 2003	APAT CNR IRSA 5170 Man 29 2003	acqua superficiale	Tensioattivi anionici	0,2	mg/l			settembre 2017	14/09/2017	10:00	Labo Consult srl	Dimms srl	
6	ASP02_02	ASP02_02	173369	ASP02	0,06	0,10	m	ante operam	acqua	parametri fisico-chimici	Gascromatografo	APAT CNR IRSA 1030 MAN 29 2003	UNI 10511-1:1996	UNI 10511-1:1996	acqua superficiale	Tensioattivi non ionici	<0,2	mg/l			settembre 2017	14/09/2017	10:00	Labo Consult srl	Dimms srl	
7	ASP02_02	ASP02_02	173369	ASP02	0,06	0,10	m	ante operam	acqua	parametri fisico-chimici	Gascromatografo	APAT CNR IRSA 1030 MAN 29 2003	APAT CNR IRSA 5170 Man 29 2003 + UNI 10511-1 1996	APAT CNR IRSA 5170 Man 29 2003 + UNI 10511-1 1996	acqua superficiale	Tensioattivi totali	<0,3	mg/l			settembre 2017	14/09/2017	10:00	Labo Consult srl	Dimms srl	
8	ASP02_02	ASP02_02	173369	ASP02	0,06	0,10	m	ante operam	acqua	parametri fisico-chimici	Cromatografo ionico	APAT CNR IRSA 1030 MAN 29 2003	APAT CNR IRSA 5170 Man 29 2003 + UNI 10511-1 1996	APAT CNR IRSA 5170 Man 29 2003 + UNI 10511-1 1996	acqua superficiale	Nitrati	3	mg/l			settembre 2017	14/09/2017	10:00	Labo Consult srl	Dimms srl	
9	ASP02_02	ASP02_02	173369	ASP02	0,06	0,10	m	ante operam	acqua	parametri fisico-chimici	Cromatografo ionico	APAT CNR IRSA 1030 MAN 29 2003	APAT CNR IRSA 5170 Man 29 2003 + UNI 10511-1 1996	APAT CNR IRSA 5170 Man 29 2003 + UNI 10511-1 1996	acqua superficiale	Nitriti	<0,10	mg/l			settembre 2017	14/09/2017	10:00	Labo Consult srl	Dimms srl	
10	ASP02_02	ASP02_02	173369	ASP02	0,06	0,10	m	ante operam	acqua	parametri fisico-chimici	spettrofotometro	APAT CNR IRSA 1030 MAN 29 2003	UNI 11669:2017	UNI 11669:2017	acqua superficiale	Ammoniaca	<0,05	mg/l			settembre 2017	14/09/2017	10:00	Labo Consult srl	Dimms srl	
11	ASP02_02	ASP02_02	173369	ASP02	0,06	0,10	m	ante operam	acqua	parametri fisico-chimici	Cromatografo ionico	APAT CNR IRSA 1030 MAN 29 2003	APAT CNR IRSA 4020 Man 29 2003	APAT CNR IRSA 4020 Man 29 2003	acqua superficiale	Cloruri	35	mg/l			settembre 2017	14/09/2017	10:00	Labo Consult srl	Dimms srl	
12	ASP02_02	ASP02_02	173369	ASP02	0,06	0,10	m	ante operam	acqua	parametri fisico-chimici	Cromatografo ionico	APAT CNR IRSA 1030 MAN 29 2003	APAT CNR IRSA 4020 Man 29 2003	APAT CNR IRSA 4020 Man 29 2003	acqua superficiale	Solfati	100	mg/l			settembre 2017	14/09/2017	10:00	Labo Consult srl	Dimms srl	
13	ASP02_02	ASP02_02	173369	ASP02	0,06	0,10	m	ante operam	acqua	parametri fisico-chimici	Spettrofotometro	APAT CNR IRSA 1030 MAN 29 2003	ACIDIFICAZIONE	APHA Standard Methods for the Exam. of Water and Wastewater, ed 22nd 2012 3120B	acqua superficiale	Sodio	55,0	mg/l			settembre 2017	14/09/2017	10:00	Labo Consult srl	Dimms srl	
14	ASP02_02	ASP02_02	173369	ASP02	0,06	0,10	m	ante operam	acqua	parametri fisico-chimici	Spettrofotometro	APAT CNR IRSA 1030 MAN 29 2003	APAT CNR IRSA 4110 A2 Man 29 2003	APAT CNR IRSA 4110 A2 Man 29 2003	acqua superficiale	Fosforo totale	<0,5	mg/l			settembre 2017	14/09/2017	10:00	Labo Consult srl	Dimms srl	
15	ASP02_02	ASP02_02	173369	ASP02	0,06	0,10	m	ante operam	acqua	parametri fisico-chimici	Spettrofotometro	APAT CNR IRSA 1030 MAN 29 2003	ACIDIFICAZIONE	APHA Standard Methods for the Exam. of Water and Wastewater, ed 22nd 2012 3120B	acqua superficiale	Potassio	6,6	mg/l			settembre 2017	14/09/2017	10:00	Labo Consult srl	Dimms srl	
16	ASP02_02	ASP02_02	173369	ASP02	0,06	0,10	m	ante operam	acqua	parametri fisico-chimici	Spettrofotometro	APAT CNR IRSA 1030 MAN 29 2003	ACIDIFICAZIONE	APHA Standard Methods for the Exam. of Water and Wastewater, ed 22nd 2012 3120B	acqua superficiale	Calcio	50,3	mg/l			settembre 2017	14/09/2017	10:00	Labo Consult srl	Dimms srl	
17	ASP02_02	ASP02_02	173369	ASP02	0,06	0,10	m	ante operam	acqua	parametri fisico-chimici	Spettrofotometro	APAT CNR IRSA 1030 MAN 29 2003	ACIDIFICAZIONE	APHA Standard Methods for the Exam. of Water and Wastewater, ed 22nd 2012 3120B	acqua superficiale	Arsenico	<5	µg/l	10	µg/l	settembre 2017	14/09/2017	10:00	Labo Consult srl	Dimms srl	
18	ASP02_02	ASP02_02	173369	ASP02	0,06	0,10	m	ante operam	acqua	parametri fisico-chimici	Spettrofotometro	APAT CNR IRSA 1030 MAN 29 2003	ACIDIFICAZIONE	APHA Standard Methods for the Exam. of Water and Wastewater, ed 22nd 2012 3120B	acqua superficiale	Rame	<10	µg/l			settembre 2017	14/09/2017	10:00	Labo Consult srl	Dimms srl	
19	ASP02_02	ASP02_02	173369	ASP02	0,06	0,10	m	ante operam	acqua	parametri fisico-chimici	Spettrofotometro	APAT CNR IRSA 1030 MAN 29 2003	ACIDIFICAZIONE	APHA Standard Methods for the Exam. of Water and Wastewater, ed 22nd 2012 3120B	acqua superficiale	Zinco	<10	µg/l			settembre 2017	14/09/2017	10:00	Labo Consult srl	Dimms srl	
20	ASP02_02	ASP02_02	173369	ASP02	0,06	0,10	m	ante operam	acqua	parametri fisico-chimici	Spettrofotometro	APAT CNR IRSA 1030 MAN 29 2003	ACIDIFICAZIONE	APHA Standard Methods for the Exam. of Water and Wastewater, ed 22nd 2012 3120B	acqua superficiale	Ferro	45	µg/l			settembre 2017	14/09/2017	10:00	Labo Consult srl	Dimms srl	
21	ASP02_02	ASP02_02	173369	ASP02	0,06	0,10	m	ante operam	acqua	parametri fisico-chimici	Spettrofotometro	APAT CNR IRSA 1030 MAN 29 2003	ACIDIFICAZIONE	EPA 3005A 1992 + EPA 6020B 2014	acqua superficiale	Cadmio	<0,05	µg/l	0,08	µg/l	settembre 2017	14/09/2017	10:00	Labo Consult srl	Dimms srl	
22	ASP02_02	ASP02_02	173369	ASP02	0,06	0,10	m	ante operam	acqua	parametri fisico-chimici	Spettrofotometro	APAT CNR IRSA 1030 MAN 29 2003	ACIDIFICAZIONE	EPA 3005A 1992 + EPA 6020B 2014	acqua superficiale	Cromo totale	<0,5	µg/l	7	µg/l	settembre 2017	14/09/2017	10:00	Labo Consult srl	Dimms srl	
23	ASP02_02	ASP02_02	173369	ASP02	0,06	0,10	m	ante operam	acqua	parametri fisico-chimici	Spettrofotometro	APAT CNR IRSA 1030 MAN 29 2003	ACIDIFICAZIONE	APAT CNR IRSA 3150 C Man 29 2003	acqua superficiale	Cromo esavalente	<2	µg/l			settembre 2017	14/09/2017	10:00	Labo Consult srl	Dimms srl	
24	ASP02_02	ASP02_02	173369	ASP02	0,06	0,10	m	ante operam	acqua	parametri fisico-chimici	Spettrofotometro	APAT CNR IRSA 1030 MAN 29 2003	ACIDIFICAZIONE	EPA 3005A 1992 + EPA 6020B 2014	acqua superficiale	Mercurio	<0,05	µg/l			settembre 2017	14/09/2017	10:00	Labo Consult srl	Dimms srl	

CODICE RILIEVO ASP02_02 - Settembre 2017

CODICE CAMPIONE ASP02_02

id.	Codice rilievo	Codice Campione	Codice rapporto di prova	Codice stazione	Profondità intervallo campionamento (min)	Profondità intervallo campionamento (max)	Unità misura profondità campionamento	fase di monitoraggio	componente monitorata	tipo rilievo/misura	strumentazione / attrezzatura	metodo / procedura campionamento	metodo preparazione campione (laboratorio)	metodo analisi campione	matrice ambientale	nome analita/parametro	valore analita/parametro	unità di misura analita/parametro	Soglia/limite di legge (dell'analita/parametro)	unità di misura soglia/limite di legge	campagna di monitoraggio	data (data prelievo campione)	ora (legale) prelievo campione	laboratorio	soggetto incaricato	note
25	ASP02_02	ASP02_02	173369	ASP02	0,06	0,10	m	ante operam	acqua	parametri fisico-chimici	Spettrofotometro	APAT CNR IRSA 1030 MAN 29 2003	ACIDIFICAZIONE	EPA 3005A 1992 + EPA 6020B 2014	acqua superficiale	Nichel	<2	µg/l	4	µg/l	settembre 2017	14/09/2017	10:00	Labo Consult srl	Dimms srl	
26	ASP02_02	ASP02_02	173369	ASP02	0,06	0,10	m	ante operam	acqua	parametri fisico-chimici	Spettrofotometro	APAT CNR IRSA 1030 MAN 29 2003	ACIDIFICAZIONE	EPA 3005A 1992 + EPA 6020B 2014	acqua superficiale	Piombo	<0,1	µg/l	1,3	µg/l	settembre 2017	14/09/2017	10:00	Labo Consult srl	Dimms srl	
27	ASP02_02	ASP02_02	173369	ASP02	0,06	0,10	m	ante operam	acqua	parametri fisico-chimici	Spettrofotometro	APAT CNR IRSA 1030 MAN 29 2003	ACIDIFICAZIONE	APHA Standard Methods for the Exam. of Water and Wastewater, ed 22nd 2012 3120B	acqua superficiale	Alluminio	113	µg/l			settembre 2017	14/09/2017	10:00	Labo Consult srl	Dimms srl	
28	ASP02_02	ASP02_02	173369	ASP02	0,06	0,10	m	ante operam	acqua	parametri fisico-chimici	Spettrofotometro	APAT CNR IRSA 1030 MAN 29 2003	ACIDIFICAZIONE	APHA Standard Methods for the Exam. of Water and Wastewater, ed 22nd 2012 3120B	acqua superficiale	Manganese	<5	µg/l			settembre 2017	14/09/2017	10:00	Labo Consult srl	Dimms srl	
29	ASP02_02	ASP02_02	173369	ASP02	0,06	0,10	m	ante operam	acqua	parametri fisico-chimici	Spettrofotometro	APAT CNR IRSA 1030 MAN 29 2003	ACIDIFICAZIONE	APHA Standard Methods for the Exam. of Water and Wastewater, ed 22nd 2012 3120B	acqua superficiale	Magnesio	24,5	mg/l			settembre 2017	14/09/2017	10:00	Labo Consult srl	Dimms srl	
30	ASP02_02	ASP02_02	173369	ASP02	0,06	0,10	m	ante operam	acqua	parametri fisico-chimici	Gascromatografo	APAT CNR IRSA 1030 MAN 29 2003	N.A.	APAT CNR IRSA 5140 Man 29 2003	acqua superficiale	Benzene	<0,1	µg/l	10	µg/l	settembre 2017	14/09/2017	10:00	Labo Consult srl	Dimms srl	
31	ASP02_02	ASP02_02	173369	ASP02	0,06	0,10	m	ante operam	acqua	parametri fisico-chimici	Gascromatografo	APAT CNR IRSA 1030 MAN 29 2003	N.A.	APAT CNR IRSA 5140 Man 29 2003	acqua superficiale	Toluene	<0,5	µg/l	5	µg/l	settembre 2017	14/09/2017	10:00	Labo Consult srl	Dimms srl	
32	ASP02_02	ASP02_02	173369	ASP02	0,06	0,10	m	ante operam	acqua	parametri fisico-chimici	Gascromatografo	APAT CNR IRSA 1030 MAN 29 2003	N.A.	APAT CNR IRSA 5140 Man 29 2003	acqua superficiale	Etilbenzene	<0,5	µg/l			settembre 2017	14/09/2017	10:00	Labo Consult srl	Dimms srl	
33	ASP02_02	ASP02_02	173369	ASP02	0,06	0,10	m	ante operam	acqua	parametri fisico-chimici	Gascromatografo	APAT CNR IRSA 1030 MAN 29 2003	N.A.	APAT CNR IRSA 5140 Man 29 2003	acqua superficiale	m+p-Xilene	<0,5	µg/l	5	µg/l	settembre 2017	14/09/2017	10:00	Labo Consult srl	Dimms srl	
34	ASP02_02	ASP02_02	173369	ASP02	0,06	0,10	m	ante operam	acqua	parametri fisico-chimici	Gascromatografo	APAT CNR IRSA 1030 MAN 29 2003	N.A.	APAT CNR IRSA 5140 Man 29 2003	acqua superficiale	o-Xilene	<0,5	µg/l	5	µg/l	settembre 2017	14/09/2017	10:00	Labo Consult srl	Dimms srl	
35	ASP02_02	ASP02_02	173369	ASP02	0,06	0,10	m	ante operam	acqua	parametri fisico-chimici	Gascromatografo	APAT CNR IRSA 1030 MAN 29 2003	N.A.	APAT CNR IRSA 5140 Man 29 2003	acqua superficiale	Stirene	<0,5	µg/l			settembre 2017	14/09/2017	10:00	Labo Consult srl	Dimms srl	
36	ASP02_02	ASP02_02	173369	ASP02	0,06	0,10	m	ante operam	acqua	parametri fisico-chimici	Gascromatografo	APAT CNR IRSA 1030 MAN 29 2003	APAT CNR IRSA 5080 Man 29 2003	APAT CNR IRSA 5080 Man 29 2003	acqua superficiale	Triclorobenzeni	<0,1	µg/l	0,4	µg/l	settembre 2017	14/09/2017	10:00	Labo Consult srl	Dimms srl	
37	ASP02_02	ASP02_02	173369	ASP02	0,06	0,10	m	ante operam	acqua	parametri fisico-chimici	Gascromatografo	APAT CNR IRSA 1030 MAN 29 2003	N.A.	APAT CNR IRSA 5140 Man 29 2003	acqua superficiale	Isopropilbenzene	<0,5	µg/l			settembre 2017	14/09/2017	10:00	Labo Consult srl	Dimms srl	
38	ASP02_02	ASP02_02	173369	ASP02	0,06	0,10	m	ante operam	acqua	parametri fisico-chimici	Gascromatografo	APAT CNR IRSA 1030 MAN 29 2003	APAT CNR IRSA 5080 Man 29 2003	APAT CNR IRSA 5080 Man 29 2003	acqua superficiale	Pirene	<0,01	µg/l			settembre 2017	14/09/2017	10:00	Labo Consult srl		
39	ASP02_02	ASP02_02	173369	ASP02	0,06	0,10	m	ante operam	acqua	parametri fisico-chimici	Gascromatografo	APAT CNR IRSA 1030 MAN 29 2003	APAT CNR IRSA 5080 Man 29 2003	APAT CNR IRSA 5080 Man 29 2003	acqua superficiale	Benzo(a)antracene	<0,01	µg/l			settembre 2017	14/09/2017	10:00	Labo Consult srl	Dimms srl	
40	ASP02_02	ASP02_02	173369	ASP02	0,06	0,10	m	ante operam	acqua	parametri fisico-chimici	Gascromatografo	APAT CNR IRSA 1030 MAN 29 2003	APAT CNR IRSA 5080 Man 29 2003	APAT CNR IRSA 5080 Man 29 2003	acqua superficiale	Crisene	<0,01	µg/l			settembre 2017	14/09/2017	10:00	Labo Consult srl	Dimms srl	
41	ASP02_02	ASP02_02	173369	ASP02	0,06	0,10	m	ante operam	acqua	parametri fisico-chimici	Gascromatografo	APAT CNR IRSA 1030 MAN 29 2003	APAT CNR IRSA 5080 Man 29 2003	APAT CNR IRSA 5080 Man 29 2003	acqua superficiale	Benzo(b)fluorantene (§)	<0,01	µg/l			settembre 2017	14/09/2017	10:00	Labo Consult srl	Dimms srl	
42	ASP02_02	ASP02_02	173369	ASP02	0,06	0,10	m	ante operam	acqua	parametri fisico-chimici	Gascromatografo	APAT CNR IRSA 1030 MAN 29 2003	APAT CNR IRSA 5080 Man 29 2003	APAT CNR IRSA 5080 Man 29 2003	acqua superficiale	Benzo(k)fluorantene (§)	<0,01	µg/l			settembre 2017	14/09/2017	10:00	Labo Consult srl	Dimms srl	
43	ASP02_02	ASP02_02	173369	ASP02	0,06	0,10	m	ante operam	acqua	parametri fisico-chimici	Gascromatografo	APAT CNR IRSA 1030 MAN 29 2003	APAT CNR IRSA 5080 Man 29 2003	APAT CNR IRSA 5080 Man 29 2003	acqua superficiale	Indeno(1,2,3-cd)pirene (§)	<0,01	µg/l			settembre 2017	14/09/2017	10:00	Labo Consult srl	Dimms srl	
44	ASP02_02	ASP02_02	173369	ASP02	0,06	0,10	m	ante operam	acqua	parametri fisico-chimici	Gascromatografo	APAT CNR IRSA 1030 MAN 29 2003	APAT CNR IRSA 5080 Man 29 2003	APAT CNR IRSA 5080 Man 29 2003	acqua superficiale	Dibenzo(a,h)antracene	<0,01	µg/l			settembre 2017	14/09/2017	10:00	Labo Consult srl	Dimms srl	
45	ASP02_02	ASP02_02	173369	ASP02	0,06	0,10	m	ante operam	acqua	parametri fisico-chimici	Gascromatografo	APAT CNR IRSA 1030 MAN 29 2003	APAT CNR IRSA 5080 Man 29 2003	APAT CNR IRSA 5080 Man 29 2003	acqua superficiale	Benzo(g,h,i)perilene (§)	<0,01	µg/l			settembre 2017	14/09/2017	10:00	Labo Consult srl	Dimms srl	
46	ASP02_02	ASP02_02	173369	ASP02	0,06	0,10	m	ante operam	acqua	parametri fisico-chimici	Gascromatografo	APAT CNR IRSA 1030 MAN 29 2003	APAT CNR IRSA 5080 Man 29 2003	APAT CNR IRSA 5080 Man 29 2003	acqua superficiale	Antracene	<0,01	µg/l	0,1	µg/l	settembre 2017	14/09/2017	10:00	Labo Consult srl	Dimms srl	
47	ASP02_02	ASP02_02	173369	ASP02	0,06	0,10	m	ante operam	acqua	parametri fisico-chimici	Gascromatografo	APAT CNR IRSA 1030 MAN 29 2003	APAT CNR IRSA 5080 Man 29 2003	APAT CNR IRSA 5080 Man 29 2003	acqua superficiale	Fluorantene	<0,01	µg/l			settembre 2017	14/09/2017	10:00	Labo Consult srl	Dimms srl	
48	ASP02_02	ASP02_02	173369	ASP02	0,06	0,10	m	ante operam	acqua	parametri fisico-chimici	Gascromatografo	APAT CNR IRSA 1030 MAN 29 2003	APAT CNR IRSA 5080 Man 29 2003	APAT CNR IRSA 5080 Man 29 2003	acqua superficiale	Naftalene	<0,01	µg/l	2	µg/l	settembre 2017	14/09/2017	10:00	Labo Consult srl	Dimms srl	

CODICE RILIEVO ASP02_02 - Settembre 2017

CODICE CAMPIONE ASP02_02

id.	Codice rilievo	Codice Campione	Codice rapporto di prova	Codice stazione	Profondità intervallo campionamento (min)	Profondità intervallo campionamento (max)	Unità misura profondità campionamento	fase di monitoraggio	componente monitorata	tipo rilievo/misura	strumentazione / attrezzatura	metodo / procedura campionamento	metodo preparazione campione (laboratorio)	metodo analisi campione	matrice ambientale	nome analita/parametro	valore analita/parametro	unità di misura analita/parametro	Soglia/limite di legge (dell'analita/parametro)	unità di misura soglia/limite di legge	campagna di monitoraggio	data (data prelievo campione)	ora (legale) prelievo campione	laboratorio	soggetto incaricato	note
49	ASP02_02	ASP02_02	173369	ASP02	0,06	0,10	m	ante operam	acqua	parametri fisico-chimici	Gascromatografo	APAT CNR IRSA 1030 MAN 29 2003	EPA 8270D 2014	EPA 8270D 2014	acqua superficiale	Benzo(a)pirene	$<1,0 \times 10^{-4}$	µg/l	0,0001	µg/l	settembre 2017	14/09/2017	10:00	Labo Consult srl	Dimms srl	
50	ASP02_02	ASP02_02	173369	ASP02	0,06	0,10	m	ante operam	acqua	parametri fisico-chimici	Gascromatografo	APAT CNR IRSA 1030 MAN 29 2003	APAT CNR IRSA 5080 Man 29 2003	APAT CNR IRSA 5080 Man 29 2003	acqua superficiale	IPA totali (§) ex DLgs.152/06	<10	µg/l			settembre 2017	14/09/2017	10:00	Labo Consult srl	Dimms srl	
51	ASP02_02	ASP02_02	173369	ASP02	0,06	0,10	m	ante operam	acqua	parametri fisico-chimici	Gascromatografo	APAT CNR IRSA 1030 MAN 29 2003	N.A.	APAT CNR IRSA 5150 Man 29 2003	acqua superficiale	Triclorometano	<0,10	µg/l			settembre 2017	14/09/2017	10:00	Labo Consult srl	Dimms srl	
52	ASP02_02	ASP02_02	173369	ASP02	0,06	0,10	m	ante operam	acqua	parametri fisico-chimici	Gascromatografo	APAT CNR IRSA 1030 MAN 29 2003	N.A.	APAT CNR IRSA 5150 Man 29 2003	acqua superficiale	1,2-Dicloroetano	<1	µg/l	10	µg/l	settembre 2017	14/09/2017	10:00	Labo Consult srl	Dimms srl	
53	ASP02_02	ASP02_02	173369	ASP02	0,06	0,10	m	ante operam	acqua	parametri fisico-chimici	Gascromatografo	APAT CNR IRSA 1030 MAN 29 2003	N.A.	APAT CNR IRSA 5150 Man 29 2003	acqua superficiale	1,1-Dicloroetilene	<0,05	µg/l			settembre 2017	14/09/2017	10:00	Labo Consult srl	Dimms srl	
54	ASP02_02	ASP02_02	173369	ASP02	0,06	0,10	m	ante operam	acqua	parametri fisico-chimici	Gascromatografo	APAT CNR IRSA 1030 MAN 29 2003	N.A.	APAT CNR IRSA 5150 Man 29 2003	acqua superficiale	1,2-Dicloropropano	<0,05	µg/l			settembre 2017	14/09/2017	10:00	Labo Consult srl	Dimms srl	
55	ASP02_02	ASP02_02	173369	ASP02	0,06	0,10	m	ante operam	acqua	parametri fisico-chimici	Gascromatografo	APAT CNR IRSA 1030 MAN 29 2003	N.A.	APAT CNR IRSA 5150 Man 29 2003	acqua superficiale	1,1,2-Tricloroetano	<0,1	µg/l	10	µg/l	settembre 2017	14/09/2017	10:00	Labo Consult srl	Dimms srl	
56	ASP02_02	ASP02_02	173369	ASP02	0,06	0,10	m	ante operam	acqua	parametri fisico-chimici	Gascromatografo	APAT CNR IRSA 1030 MAN 29 2003	N.A.	APAT CNR IRSA 5150 Man 29 2003	acqua superficiale	Tricloroetilene	<0,1	µg/l	10	µg/l	settembre 2017	14/09/2017	10:00	Labo Consult srl	Dimms srl	
57	ASP02_02	ASP02_02	173369	ASP02	0,06	0,10	m	ante operam	acqua	parametri fisico-chimici	Gascromatografo	APAT CNR IRSA 1030 MAN 29 2003	N.A.	APAT CNR IRSA 5150 Man 29 2003	acqua superficiale	1,1,2,2-Tetracloroetano	<0,01	µg/l			settembre 2017	14/09/2017	10:00	Labo Consult srl	Dimms srl	
58	ASP02_02	ASP02_02	173369	ASP02	0,06	0,10	m	ante operam	acqua	parametri fisico-chimici	Gascromatografo	APAT CNR IRSA 1030 MAN 29 2003	N.A.	APAT CNR IRSA 5150 Man 29 2003	acqua superficiale	Tetracloretilene	<0,1	µg/l	10	µg/l	settembre 2017	14/09/2017	10:00	Labo Consult srl	Dimms srl	
59	ASP02_02	ASP02_02	173369	ASP02	0,06	0,10	m	ante operam	acqua	parametri fisico-chimici	Gascromatografo	APAT CNR IRSA 1030 MAN 29 2003	N.A.	APAT CNR IRSA 5150 Man 29 2003	acqua superficiale	Esacloro-1,3-butadiene	<0,10	µg/l			settembre 2017	14/09/2017	10:00	Labo Consult srl	Dimms srl	
60	ASP02_02	ASP02_02	173369	ASP02	0,06	0,10	m	ante operam	acqua	parametri fisico-chimici	Gascromatografo	APAT CNR IRSA 1030 MAN 29 2003	N.A.	APAT CNR IRSA 5150 Man 29 2003	acqua superficiale	Cloruro di vinile	<0,5	µg/l			settembre 2017	14/09/2017	10:00	Labo Consult srl	Dimms srl	
61	ASP02_02	ASP02_02	173369	ASP02	0,06	0,10	m	ante operam	acqua	parametri fisico-chimici	Gascromatografo	APAT CNR IRSA 1030 MAN 29 2003	N.A.	APAT CNR IRSA 5150 Man 29 2003	acqua superficiale	Diclorometano	<1	µg/l	20	µg/l	settembre 2017	14/09/2017	10:00	Labo Consult srl	Dimms srl	
62	ASP02_02	ASP02_02	173369	ASP02	0,06	0,10	m	ante operam	acqua	parametri fisico-chimici	Gascromatografo	APAT CNR IRSA 1030 MAN 29 2003	N.A.	APAT CNR IRSA 5150 Man 29 2003	acqua superficiale	Sommatoria organoalogenati	<20	µg/l			settembre 2017	14/09/2017	10:00	Labo Consult srl	Dimms srl	
63	ASP02_02	ASP02_02	173369	ASP02	0,06	0,10	m	ante operam	acqua	parametri fisico-chimici	Gascromatografo	APAT CNR IRSA 1030 MAN 29 2003	N.A.	APAT CNR IRSA 5150 Man 29 2003	acqua superficiale	1,1-Dicloroetano	<10	µg/l			settembre 2017	14/09/2017	10:00	Labo Consult srl	Dimms srl	
64	ASP02_02	ASP02_02	173369	ASP02	0,06	0,10	m	ante operam	acqua	parametri fisico-chimici	Gascromatografo	APAT CNR IRSA 1030 MAN 29 2003	N.A.	APAT CNR IRSA 5150 Man 29 2003	acqua superficiale	1,2-Dicloroetilene	<1	µg/l			settembre 2017	14/09/2017	10:00	Labo Consult srl	Dimms srl	
65	ASP02_02	ASP02_02	173369	ASP02	0,06	0,10	m	ante operam	acqua	parametri fisico-chimici	INCUBATORI	APAT CNR IRSA 6010 MAN 29 2003	APAT CNR IRSA 7020 B Man 29 2003	APAT CNR IRSA 7020 B Man 29 2003	acqua superficiale	Coliformi fecali	$3,4 \times 10^{2}$	ufc/100ml			settembre 2017	14/09/2017	10:00	Labo Consult srl	Dimms srl	
66	ASP02_02	ASP02_02	173369	ASP02	0,06	0,10	m	ante operam	acqua	parametri fisico-chimici	INCUBATORI	APAT CNR IRSA 6010 MAN 29 2003	UNI EN ISO 9308-1:2014	UNI EN ISO 9308-1:2014	acqua superficiale	Coliformi totali	$1,1 \times 10^{4}$	ufc/100ml			settembre 2017	14/09/2017	10:00	Labo Consult srl	Dimms srl	
67	ASP02_02	ASP02_02	173369	ASP02	0,06	0,10	m	ante operam	acqua	parametri fisico-chimici	INCUBATORI	APAT CNR IRSA 6010 MAN 29 2003	UNI EN ISO 9308-1:2014	APAT CNR IRSA 7040 C Man 29 2003	acqua superficiale	Streptococchi fecali	$3,1 \times 10^{2}$	ufc/100ml			settembre 2017	14/09/2017	10:00	Labo Consult srl	Dimms srl	
68	ASP02_02	ASP02_02	173369	ASP02	0,06	0,10	m	ante operam	acqua	parametri fisico-chimici	Titolazione	APAT CNR IRSA 1030 MAN 29 2003	APAT CNR IRSA 2010 B Man 29 2003	APAT CNR IRSA 2010 B Man 29 2003	acqua superficiale	Alcalinità (da bicarbonati)	9,1	meq/l			settembre 2017	14/09/2017	10:00	Labo Consult srl	Dimms srl	
69	ASP02_02	ASP02_02	173369	ASP02	0,06	0,10	m	ante operam	acqua	parametri fisico-chimici	Titolazione	APAT CNR IRSA 1030 MAN 29 2003	APAT CNR IRSA 2010 B Man 29 2003	APAT CNR IRSA 2010 B Man 29 2003	acqua superficiale	Alcalinità (da carbonati)	<0,5	meq/l			settembre 2017	14/09/2017	10:00	Labo Consult srl	Dimms srl	
70	ASP02_02	ASP02_02	173369	ASP02	0,06	0,10	m	ante operam	acqua	parametri fisico-chimici	Gascromatografo	APAT CNR IRSA 1030 MAN 29 2003	EPA 8270D 2014	EPA 8270D 2014	acqua superficiale	2-Clorofenolo	<5	µg/l	4	µg/l	settembre 2017	14/09/2017	10:00	Labo Consult srl	Dimms srl	
71	ASP02_02	ASP02_02	173369	ASP02	0,06	0,10	m	ante operam	acqua	parametri fisico-chimici	Gascromatografo	APAT CNR IRSA 1030 MAN 29 2003	EPA 8270D 2014	EPA 8270D 2014	acqua superficiale	2,4-Diclorofenolo	<5	µg/l			settembre 2017	14/09/2017	10:00	Labo Consult srl	Dimms srl	
72	ASP02_02	ASP02_02	173369	ASP02	0,06	0,10	m	ante operam	acqua	parametri fisico-chimici	Gascromatografo	APAT CNR IRSA 1030 MAN 29 2003	EPA 8270D 2014	EPA 8270D 2014	acqua superficiale	2,4,6-Triclorofenolo	<0,5	µg/l	1	µg/l	settembre 2017	14/09/2017	10:00	Labo Consult srl	Dimms srl	
73	ASP02_02	ASP02_02	173369	ASP02	0,06	0,10	m	ante operam	acqua	parametri fisico-chimici	Gascromatografo	APAT CNR IRSA 1030 MAN 29 2003	EPA 8270D 2014	EPA 8270D 2014	acqua superficiale	Pentaclorofenolo	<0,25	µg/l			settembre 2017	14/09/2017	10:00	Labo Consult srl	Dimms srl	

CODICE RILIEVO ASP03_02 - Settembre 2017

CODICE CAMPIONE ASP03_02

id.	Codice rilievo	Codice Campione	Codice rapporto di prova	Codice stazione	Profondità intervallo campionamento (min)	Profondità intervallo campionamento (max)	Unità misura profondità campionamento	fase di monitoraggio	componente monitorata	tipo rilievo/misura	strumentazione / attrezzatura	metodo / procedura campionamento	metodo preparazione campione (laboratorio)	metodo analisi campione	matrice ambientale	nome analita/parametro	valore analita/parametro	unità di misura analita/parametro	Soglia/limite di legge (dell'analita/parametro)	unità di misura soglia/limite di legge	campagna di monitoraggio	data (data prelievo campione)	ora (legale) prelievo campione	laboratorio	soggetto incaricato	note
1	ASP03_02	ASP03_02	173370	ASP03	0,07	0,10	m	ante operam	acqua	parametri fisico-chimici	N.A.	APAT CNR IRSA 1030 MAN 29 2003	APAT CNR IRSA 2020 A Man 29 2003	APAT CNR IRSA 2020 A Man 29 2003	acqua superficiale	Colore	incolore	:			settembre 2017	14/09/2017	11:00	Labo Consult srl	Dimms srl	
2	ASP03_02	ASP03_02	173370	ASP03	0,07	0,10	m	ante operam	acqua	parametri fisico-chimici	Turbidimetro	APAT CNR IRSA 1030 MAN 29 2003	APAT CNR IRSA 2110 Man 29 2003	APAT CNR IRSA 2110 Man 29 2003	acqua superficiale	Torbidità	<1	NTU			settembre 2017	14/09/2017	11:00	Labo Consult srl	Dimms srl	
3	ASP03_02	ASP03_02	173370	ASP03	0,07	0,10	m	ante operam	acqua	parametri fisico-chimici	Gravimetrico	APAT CNR IRSA 1030 MAN 29 2003	APAT CNR IRSA 2090 B Man 29 2003	APAT CNR IRSA 2090 B Man 29 2003	acqua superficiale	Materiali in sospensione totali	2	mg/l			settembre 2017	14/09/2017	11:00	Labo Consult srl	Dimms srl	
4	ASP03_02	ASP03_02	173370	ASP03	0,07	0,10	m	ante operam	acqua	parametri fisico-chimici	Titolazione	APAT CNR IRSA 1030 MAN 29 2003	APAT CNR IRSA 5130 Man 29 2003	APAT CNR IRSA 5130 Man 29 2003	acqua superficiale	COD	<20	mg/l			settembre 2017	14/09/2017	11:00	Labo Consult srl	Dimms srl	
5	ASP03_02	ASP03_02	173370	ASP03	0,07	0,10	m	ante operam	acqua	parametri fisico-chimici	Gascromatografo	APAT CNR IRSA 1030 MAN 29 2003	APAT CNR IRSA 5170 Man 29 2003	APAT CNR IRSA 5170 Man 29 2003	acqua superficiale	Tensioattivi anionici	<0,1	mg/l			settembre 2017	14/09/2017	11:00	Labo Consult srl	Dimms srl	
6	ASP03_02	ASP03_02	173370	ASP03	0,07	0,10	m	ante operam	acqua	parametri fisico-chimici	Gascromatografo	APAT CNR IRSA 1030 MAN 29 2003	UNI 10511-1:1996	UNI 10511-1:1996	acqua superficiale	Tensioattivi non ionici	<0,2	mg/l			settembre 2017	14/09/2017	11:00	Labo Consult srl	Dimms srl	
7	ASP03_02	ASP03_02	173370	ASP03	0,07	0,10	m	ante operam	acqua	parametri fisico-chimici	Gascromatografo	APAT CNR IRSA 1030 MAN 29 2003	APAT CNR IRSA 5170 Man 29 2003 + UNI 10511-1 1996	APAT CNR IRSA 5170 Man 29 2003 + UNI 10511-1 1996	acqua superficiale	Tensioattivi totali	<0,3	mg/l			settembre 2017	14/09/2017	11:00	Labo Consult srl	Dimms srl	
8	ASP03_02	ASP03_02	173370	ASP03	0,07	0,10	m	ante operam	acqua	parametri fisico-chimici	Cromatografo ionico	APAT CNR IRSA 1030 MAN 29 2003	APAT CNR IRSA 5170 Man 29 2003 + UNI 10511-1 1996	APAT CNR IRSA 5170 Man 29 2003 + UNI 10511-1 1996	acqua superficiale	Nitrati	3	mg/l			settembre 2017	14/09/2017	11:00	Labo Consult srl	Dimms srl	
9	ASP03_02	ASP03_02	173370	ASP03	0,07	0,10	m	ante operam	acqua	parametri fisico-chimici	Cromatografo ionico	APAT CNR IRSA 1030 MAN 29 2003	APAT CNR IRSA 5170 Man 29 2003 + UNI 10511-1 1996	APAT CNR IRSA 5170 Man 29 2003 + UNI 10511-1 1996	acqua superficiale	Nitriti	<0,10	mg/l			settembre 2017	14/09/2017	11:00	Labo Consult srl	Dimms srl	
10	ASP03_02	ASP03_02	173370	ASP03	0,07	0,10	m	ante operam	acqua	parametri fisico-chimici	spettrofotometro	APAT CNR IRSA 1030 MAN 29 2003	UNI 11669:2017	UNI 11669:2017	acqua superficiale	Ammoniaca	<0,05	mg/l			settembre 2017	14/09/2017	11:00	Labo Consult srl	Dimms srl	
11	ASP03_02	ASP03_02	173370	ASP03	0,07	0,10	m	ante operam	acqua	parametri fisico-chimici	Cromatografo ionico	APAT CNR IRSA 1030 MAN 29 2003	APAT CNR IRSA 4020 Man 29 2003	APAT CNR IRSA 4020 Man 29 2003	acqua superficiale	Cloruri	37	mg/l			settembre 2017	14/09/2017	11:00	Labo Consult srl	Dimms srl	
12	ASP03_02	ASP03_02	173370	ASP03	0,07	0,10	m	ante operam	acqua	parametri fisico-chimici	Cromatografo ionico	APAT CNR IRSA 1030 MAN 29 2003	APAT CNR IRSA 4020 Man 29 2003	APAT CNR IRSA 4020 Man 29 2003	acqua superficiale	Solfati	100	mg/l			settembre 2017	14/09/2017	11:00	Labo Consult srl	Dimms srl	
13	ASP03_02	ASP03_02	173370	ASP03	0,07	0,10	m	ante operam	acqua	parametri fisico-chimici	Spettrofotometro	APAT CNR IRSA 1030 MAN 29 2003	ACIDIFICAZIONE	APHA Standard Methods for the Exam. of Water and Wastewater, ed 22nd 2012 3120B	acqua superficiale	Sodio	59,0	mg/l			settembre 2017	14/09/2017	11:00	Labo Consult srl	Dimms srl	
14	ASP03_02	ASP03_02	173370	ASP03	0,07	0,10	m	ante operam	acqua	parametri fisico-chimici	Spettrofotometro	APAT CNR IRSA 1030 MAN 29 2003	APAT CNR IRSA 4110 A2 Man 29 2003	APAT CNR IRSA 4110 A2 Man 29 2003	acqua superficiale	Fosforo totale	<0,5	mg/l			settembre 2017	14/09/2017	11:00	Labo Consult srl	Dimms srl	
15	ASP03_02	ASP03_02	173370	ASP03	0,07	0,10	m	ante operam	acqua	parametri fisico-chimici	Spettrofotometro	APAT CNR IRSA 1030 MAN 29 2003	ACIDIFICAZIONE	APHA Standard Methods for the Exam. of Water and Wastewater, ed 22nd 2012 3120B	acqua superficiale	Potassio	6,6	mg/l			settembre 2017	14/09/2017	11:00	Labo Consult srl	Dimms srl	
16	ASP03_02	ASP03_02	173370	ASP03	0,07	0,10	m	ante operam	acqua	parametri fisico-chimici	Spettrofotometro	APAT CNR IRSA 1030 MAN 29 2003	ACIDIFICAZIONE	APHA Standard Methods for the Exam. of Water and Wastewater, ed 22nd 2012 3120B	acqua superficiale	Calcio	48,2	mg/l			settembre 2017	14/09/2017	11:00	Labo Consult srl	Dimms srl	
17	ASP03_02	ASP03_02	173370	ASP03	0,07	0,10	m	ante operam	acqua	parametri fisico-chimici	Spettrofotometro	APAT CNR IRSA 1030 MAN 29 2003	ACIDIFICAZIONE	APHA Standard Methods for the Exam. of Water and Wastewater, ed 22nd 2012 3120B	acqua superficiale	Arsenico	<5	µg/l	10	µg/l	settembre 2017	14/09/2017	11:00	Labo Consult srl	Dimms srl	
18	ASP03_02	ASP03_02	173370	ASP03	0,07	0,10	m	ante operam	acqua	parametri fisico-chimici	Spettrofotometro	APAT CNR IRSA 1030 MAN 29 2003	ACIDIFICAZIONE	APHA Standard Methods for the Exam. of Water and Wastewater, ed 22nd 2012 3120B	acqua superficiale	Rame	<10	µg/l			settembre 2017	14/09/2017	11:00	Labo Consult srl	Dimms srl	
19	ASP03_02	ASP03_02	173370	ASP03	0,07	0,10	m	ante operam	acqua	parametri fisico-chimici	Spettrofotometro	APAT CNR IRSA 1030 MAN 29 2003	ACIDIFICAZIONE	APHA Standard Methods for the Exam. of Water and Wastewater, ed 22nd 2012 3120B	acqua superficiale	Zinco	<10	µg/l			settembre 2017	14/09/2017	11:00	Labo Consult srl	Dimms srl	
20	ASP03_02	ASP03_02	173370	ASP03	0,07	0,10	m	ante operam	acqua	parametri fisico-chimici	Spettrofotometro	APAT CNR IRSA 1030 MAN 29 2003	ACIDIFICAZIONE	APHA Standard Methods for the Exam. of Water and Wastewater, ed 22nd 2012 3120B	acqua superficiale	Ferro	39	µg/l			settembre 2017	14/09/2017	11:00	Labo Consult srl	Dimms srl	
21	ASP03_02	ASP03_02	173370	ASP03	0,07	0,10	m	ante operam	acqua	parametri fisico-chimici	Spettrofotometro	APAT CNR IRSA 1030 MAN 29 2003	ACIDIFICAZIONE	EPA 3005A 1992 + EPA 6020B 2014	acqua superficiale	Cadmio	<0,05	µg/l	0,08	µg/l	settembre 2017	14/09/2017	11:00	Labo Consult srl	Dimms srl	
22	ASP03_02	ASP03_02	173370	ASP03	0,07	0,10	m	ante operam	acqua	parametri fisico-chimici	Spettrofotometro	APAT CNR IRSA 1030 MAN 29 2003	ACIDIFICAZIONE	EPA 3005A 1992 + EPA 6020B 2014	acqua superficiale	Cromo totale	<0,5	µg/l	7	µg/l	settembre 2017	14/09/2017	11:00	Labo Consult srl	Dimms srl	
23	ASP03_02	ASP03_02	173370	ASP03	0,07	0,10	m	ante operam	acqua	parametri fisico-chimici	Spettrofotometro	APAT CNR IRSA 1030 MAN 29 2003	ACIDIFICAZIONE	APAT CNR IRSA 3150 C Man 29 2003	acqua superficiale	Cromo esavalente	<2	µg/l			settembre 2017	14/09/2017	11:00	Labo Consult srl	Dimms srl	
24	ASP03_02	ASP03_02	173370	ASP03	0,07	0,10	m	ante operam	acqua	parametri fisico-chimici	Spettrofotometro	APAT CNR IRSA 1030 MAN 29 2003	ACIDIFICAZIONE	EPA 3005A 1992 + EPA 6020B 2014	acqua superficiale	Mercurio	<0,05	µg/l			settembre 2017	14/09/2017	11:00	Labo Consult srl	Dimms srl	

CODICE RILIEVO ASP03_02 - Settembre 2017

CODICE CAMPIONE ASP03_02

id.	Codice rilievo	Codice Campione	Codice rapporto di prova	Codice stazione	Profondità intervallo campionamento (min)	Profondità intervallo campionamento (max)	Unità misura profondità campionamento	fase di monitoraggio	componente monitorata	tipo rilievo/misura	strumentazione / attrezzatura	metodo / procedura campionamento	metodo preparazione campione (laboratorio)	metodo analisi campione	matrice ambientale	nome analita/parametro	valore analita/parametro	unità di misura analita/parametro	Soglia/limite di legge (dell'analita/parametro)	unità di misura soglia/limite di legge	campagna di monitoraggio	data (data prelievo campione)	ora (legale) prelievo campione	laboratorio	soggetto incaricato	note
25	ASP03_02	ASP03_02	173370	ASP03	0,07	0,10	m	ante operam	acqua	parametri fisico-chimici	Spettrofotometro	APAT CNR IRSA 1030 MAN 29 2003	ACIDIFICAZIONE	EPA 3005A 1992 + EPA 6020B 2014	acqua superficiale	Nichel	<0,58	µg/l	4	µg/l	settembre 2017	14/09/2017	11:00	Labo Consult srl	Dimms srl	
26	ASP03_02	ASP03_02	173370	ASP03	0,07	0,10	m	ante operam	acqua	parametri fisico-chimici	Spettrofotometro	APAT CNR IRSA 1030 MAN 29 2003	ACIDIFICAZIONE	EPA 3005A 1992 + EPA 6020B 2014	acqua superficiale	Piombo	<0,1	µg/l	1,3	µg/l	settembre 2017	14/09/2017	11:00	Labo Consult srl	Dimms srl	
27	ASP03_02	ASP03_02	173370	ASP03	0,07	0,10	m	ante operam	acqua	parametri fisico-chimici	Spettrofotometro	APAT CNR IRSA 1030 MAN 29 2003	ACIDIFICAZIONE	APHA Standard Methods for the Exam. of Water and Wastewater, ed 22nd 2012 3120B	acqua superficiale	Alluminio	97	µg/l			settembre 2017	14/09/2017	11:00	Labo Consult srl	Dimms srl	
28	ASP03_02	ASP03_02	173370	ASP03	0,07	0,10	m	ante operam	acqua	parametri fisico-chimici	Spettrofotometro	APAT CNR IRSA 1030 MAN 29 2003	ACIDIFICAZIONE	APHA Standard Methods for the Exam. of Water and Wastewater, ed 22nd 2012 3120B	acqua superficiale	Manganese	<5	µg/l			settembre 2017	14/09/2017	11:00	Labo Consult srl	Dimms srl	
29	ASP03_02	ASP03_02	173370	ASP03	0,07	0,10	m	ante operam	acqua	parametri fisico-chimici	Spettrofotometro	APAT CNR IRSA 1030 MAN 29 2003	ACIDIFICAZIONE	APHA Standard Methods for the Exam. of Water and Wastewater, ed 22nd 2012 3120B	acqua superficiale	Magnesio	25,1	mg/l			settembre 2017	14/09/2017	11:00	Labo Consult srl	Dimms srl	
30	ASP03_02	ASP03_02	173370	ASP03	0,07	0,10	m	ante operam	acqua	parametri fisico-chimici	Gascromatografo	APAT CNR IRSA 1030 MAN 29 2003	N.A.	APAT CNR IRSA 5140 Man 29 2003	acqua superficiale	Benzene	<0,1	µg/l	10	µg/l	settembre 2017	14/09/2017	11:00	Labo Consult srl	Dimms srl	
31	ASP03_02	ASP03_02	173370	ASP03	0,07	0,10	m	ante operam	acqua	parametri fisico-chimici	Gascromatografo	APAT CNR IRSA 1030 MAN 29 2003	N.A.	APAT CNR IRSA 5140 Man 29 2003	acqua superficiale	Toluene	<0,5	µg/l	5	µg/l	settembre 2017	14/09/2017	11:00	Labo Consult srl	Dimms srl	
32	ASP03_02	ASP03_02	173370	ASP03	0,07	0,10	m	ante operam	acqua	parametri fisico-chimici	Gascromatografo	APAT CNR IRSA 1030 MAN 29 2003	N.A.	APAT CNR IRSA 5140 Man 29 2003	acqua superficiale	Etilbenzene	<0,5	µg/l			settembre 2017	14/09/2017	11:00	Labo Consult srl	Dimms srl	
33	ASP03_02	ASP03_02	173370	ASP03	0,07	0,10	m	ante operam	acqua	parametri fisico-chimici	Gascromatografo	APAT CNR IRSA 1030 MAN 29 2003	N.A.	APAT CNR IRSA 5140 Man 29 2003	acqua superficiale	m+p-Xilene	<0,5	µg/l	5	µg/l	settembre 2017	14/09/2017	11:00	Labo Consult srl	Dimms srl	
34	ASP03_02	ASP03_02	173370	ASP03	0,07	0,10	m	ante operam	acqua	parametri fisico-chimici	Gascromatografo	APAT CNR IRSA 1030 MAN 29 2003	N.A.	APAT CNR IRSA 5140 Man 29 2003	acqua superficiale	o-Xilene	<0,5	µg/l	5	µg/l	settembre 2017	14/09/2017	11:00	Labo Consult srl	Dimms srl	
35	ASP03_02	ASP03_02	173370	ASP03	0,07	0,10	m	ante operam	acqua	parametri fisico-chimici	Gascromatografo	APAT CNR IRSA 1030 MAN 29 2003	N.A.	APAT CNR IRSA 5140 Man 29 2003	acqua superficiale	Stirene	<0,5	µg/l			settembre 2017	14/09/2017	11:00	Labo Consult srl	Dimms srl	
36	ASP03_02	ASP03_02	173370	ASP03	0,07	0,10	m	ante operam	acqua	parametri fisico-chimici	Gascromatografo	APAT CNR IRSA 1030 MAN 29 2003	APAT CNR IRSA 5080 Man 29 2003	APAT CNR IRSA 5080 Man 29 2003	acqua superficiale	Triclorobenzeni	<0,1	µg/l	0,4	µg/l	settembre 2017	14/09/2017	11:00	Labo Consult srl	Dimms srl	
37	ASP03_02	ASP03_02	173370	ASP03	0,07	0,10	m	ante operam	acqua	parametri fisico-chimici	Gascromatografo	APAT CNR IRSA 1030 MAN 29 2003	N.A.	APAT CNR IRSA 5140 Man 29 2003	acqua superficiale	Isopropilbenzene	<0,5	µg/l			settembre 2017	14/09/2017	11:00	Labo Consult srl	Dimms srl	
38	ASP03_02	ASP03_02	173370	ASP03	0,07	0,10	m	ante operam	acqua	parametri fisico-chimici	Gascromatografo	APAT CNR IRSA 1030 MAN 29 2003	APAT CNR IRSA 5080 Man 29 2003	APAT CNR IRSA 5080 Man 29 2003	acqua superficiale	Pirene	<0,01	µg/l			settembre 2017	14/09/2017	11:00	Labo Consult srl		
39	ASP03_02	ASP03_02	173370	ASP03	0,07	0,10	m	ante operam	acqua	parametri fisico-chimici	Gascromatografo	APAT CNR IRSA 1030 MAN 29 2003	APAT CNR IRSA 5080 Man 29 2003	APAT CNR IRSA 5080 Man 29 2003	acqua superficiale	Benzo(a)antracene	<0,01	µg/l			settembre 2017	14/09/2017	11:00	Labo Consult srl	Dimms srl	
40	ASP03_02	ASP03_02	173370	ASP03	0,07	0,10	m	ante operam	acqua	parametri fisico-chimici	Gascromatografo	APAT CNR IRSA 1030 MAN 29 2003	APAT CNR IRSA 5080 Man 29 2003	APAT CNR IRSA 5080 Man 29 2003	acqua superficiale	Crisene	<0,01	µg/l			settembre 2017	14/09/2017	11:00	Labo Consult srl	Dimms srl	
41	ASP03_02	ASP03_02	173370	ASP03	0,07	0,10	m	ante operam	acqua	parametri fisico-chimici	Gascromatografo	APAT CNR IRSA 1030 MAN 29 2003	APAT CNR IRSA 5080 Man 29 2003	APAT CNR IRSA 5080 Man 29 2003	acqua superficiale	Benzo(b)fluorantene (§)	<0,01	µg/l			settembre 2017	14/09/2017	11:00	Labo Consult srl	Dimms srl	
42	ASP03_02	ASP03_02	173370	ASP03	0,07	0,10	m	ante operam	acqua	parametri fisico-chimici	Gascromatografo	APAT CNR IRSA 1030 MAN 29 2003	APAT CNR IRSA 5080 Man 29 2003	APAT CNR IRSA 5080 Man 29 2003	acqua superficiale	Benzo(k)fluorantene (§)	<0,01	µg/l			settembre 2017	14/09/2017	11:00	Labo Consult srl	Dimms srl	
43	ASP03_02	ASP03_02	173370	ASP03	0,07	0,10	m	ante operam	acqua	parametri fisico-chimici	Gascromatografo	APAT CNR IRSA 1030 MAN 29 2003	APAT CNR IRSA 5080 Man 29 2003	APAT CNR IRSA 5080 Man 29 2003	acqua superficiale	Indeno(1,2,3-cd)pirene (§)	<0,01	µg/l			settembre 2017	14/09/2017	11:00	Labo Consult srl	Dimms srl	
44	ASP03_02	ASP03_02	173370	ASP03	0,07	0,10	m	ante operam	acqua	parametri fisico-chimici	Gascromatografo	APAT CNR IRSA 1030 MAN 29 2003	APAT CNR IRSA 5080 Man 29 2003	APAT CNR IRSA 5080 Man 29 2003	acqua superficiale	Dibenzo(a,h)antracene	<0,01	µg/l			settembre 2017	14/09/2017	11:00	Labo Consult srl	Dimms srl	
45	ASP03_02	ASP03_02	173370	ASP03	0,07	0,10	m	ante operam	acqua	parametri fisico-chimici	Gascromatografo	APAT CNR IRSA 1030 MAN 29 2003	APAT CNR IRSA 5080 Man 29 2003	APAT CNR IRSA 5080 Man 29 2003	acqua superficiale	Benzo(g,h,i)perilene (§)	<0,01	µg/l			settembre 2017	14/09/2017	11:00	Labo Consult srl	Dimms srl	
46	ASP03_02	ASP03_02	173370	ASP03	0,07	0,10	m	ante operam	acqua	parametri fisico-chimici	Gascromatografo	APAT CNR IRSA 1030 MAN 29 2003	APAT CNR IRSA 5080 Man 29 2003	APAT CNR IRSA 5080 Man 29 2003	acqua superficiale	Antracene	<0,01	µg/l	0,1	µg/l	settembre 2017	14/09/2017	11:00	Labo Consult srl	Dimms srl	
47	ASP03_02	ASP03_02	173370	ASP03	0,07	0,10	m	ante operam	acqua	parametri fisico-chimici	Gascromatografo	APAT CNR IRSA 1030 MAN 29 2003	APAT CNR IRSA 5080 Man 29 2003	APAT CNR IRSA 5080 Man 29 2003	acqua superficiale	Fluorantene	<0,01	µg/l			settembre 2017	14/09/2017	11:00	Labo Consult srl	Dimms srl	
48	ASP03_02	ASP03_02	173370	ASP03	0,07	0,10	m	ante operam	acqua	parametri fisico-chimici	Gascromatografo	APAT CNR IRSA 1030 MAN 29 2003	APAT CNR IRSA 5080 Man 29 2003	APAT CNR IRSA 5080 Man 29 2003	acqua superficiale	Naftalene	<0,01	µg/l	2	µg/l	settembre 2017	14/09/2017	11:00	Labo Consult srl	Dimms srl	

CODICE RILIEVO ASP03_02 - Settembre 2017

CODICE CAMPIONE ASP03_02

id.	Codice rilievo	Codice Campione	Codice rapporto di prova	Codice stazione	Profondità intervallo campionamento (min)	Profondità intervallo campionamento (max)	Unità misura profondità campionamento	fase di monitoraggio	componente monitorata	tipo rilievo/misura	strumentazione / attrezzatura	metodo / procedura campionamento	metodo preparazione campione (laboratorio)	metodo analisi campione	matrice ambientale	nome analita/parametro	valore analita/parametro	unità di misura analita/parametro	Soglia/limite di legge (dell'analita/parametro)	unità di misura soglia/limite di legge	campagna di monitoraggio	data (data prelievo campione)	ora (legale) prelievo campione	laboratorio	soggetto incaricato	note
49	ASP03_02	ASP03_02	173370	ASP03	0,07	0,10	m	ante operam	acqua	parametri fisico-chimici	Gascromatografo	APAT CNR IRSA 1030 MAN 29 2003	EPA 8270D 2014	EPA 8270D 2014	acqua superficiale	Benzo(a)pirene	$<1,0 \times 10^{-4}$	µg/l	0,0001	µg/l	settembre 2017	14/09/2017	11:00	Labo Consult srl	Dimms srl	
50	ASP03_02	ASP03_02	173370	ASP03	0,07	0,10	m	ante operam	acqua	parametri fisico-chimici	Gascromatografo	APAT CNR IRSA 1030 MAN 29 2003	APAT CNR IRSA 5080 Man 29 2003	APAT CNR IRSA 5080 Man 29 2003	acqua superficiale	IPA totali (§) ex DLgs.152/06	<0,10	µg/l			settembre 2017	14/09/2017	11:00	Labo Consult srl	Dimms srl	
51	ASP03_02	ASP03_02	173370	ASP03	0,07	0,10	m	ante operam	acqua	parametri fisico-chimici	Gascromatografo	APAT CNR IRSA 1030 MAN 29 2003	N.A.	APAT CNR IRSA 5150 Man 29 2003	acqua superficiale	Triclorometano	<0,10	µg/l			settembre 2017	14/09/2017	11:00	Labo Consult srl	Dimms srl	
52	ASP03_02	ASP03_02	173370	ASP03	0,07	0,10	m	ante operam	acqua	parametri fisico-chimici	Gascromatografo	APAT CNR IRSA 1030 MAN 29 2003	N.A.	APAT CNR IRSA 5150 Man 29 2003	acqua superficiale	1,2-Dicloroetano	<1	µg/l	10	µg/l	settembre 2017	14/09/2017	11:00	Labo Consult srl	Dimms srl	
53	ASP03_02	ASP03_02	173370	ASP03	0,07	0,10	m	ante operam	acqua	parametri fisico-chimici	Gascromatografo	APAT CNR IRSA 1030 MAN 29 2003	N.A.	APAT CNR IRSA 5150 Man 29 2003	acqua superficiale	1,1-Dicloroetilene	<0,05	µg/l			settembre 2017	14/09/2017	11:00	Labo Consult srl	Dimms srl	
54	ASP03_02	ASP03_02	173370	ASP03	0,07	0,10	m	ante operam	acqua	parametri fisico-chimici	Gascromatografo	APAT CNR IRSA 1030 MAN 29 2003	N.A.	APAT CNR IRSA 5150 Man 29 2003	acqua superficiale	1,2-Dicloropropano	<0,05	µg/l			settembre 2017	14/09/2017	11:00	Labo Consult srl	Dimms srl	
55	ASP03_02	ASP03_02	173370	ASP03	0,07	0,10	m	ante operam	acqua	parametri fisico-chimici	Gascromatografo	APAT CNR IRSA 1030 MAN 29 2003	N.A.	APAT CNR IRSA 5150 Man 29 2003	acqua superficiale	1,1,2-Tricloroetano	<0,1	µg/l	10	µg/l	settembre 2017	14/09/2017	11:00	Labo Consult srl	Dimms srl	
56	ASP03_02	ASP03_02	173370	ASP03	0,07	0,10	m	ante operam	acqua	parametri fisico-chimici	Gascromatografo	APAT CNR IRSA 1030 MAN 29 2003	N.A.	APAT CNR IRSA 5150 Man 29 2003	acqua superficiale	Tricloroetilene	<0,1	µg/l	10	µg/l	settembre 2017	14/09/2017	11:00	Labo Consult srl	Dimms srl	
57	ASP03_02	ASP03_02	173370	ASP03	0,07	0,10	m	ante operam	acqua	parametri fisico-chimici	Gascromatografo	APAT CNR IRSA 1030 MAN 29 2003	N.A.	APAT CNR IRSA 5150 Man 29 2003	acqua superficiale	1,1,2,2-Tetracloroetano	<0,01	µg/l			settembre 2017	14/09/2017	11:00	Labo Consult srl	Dimms srl	
58	ASP03_02	ASP03_02	173370	ASP03	0,07	0,10	m	ante operam	acqua	parametri fisico-chimici	Gascromatografo	APAT CNR IRSA 1030 MAN 29 2003	N.A.	APAT CNR IRSA 5150 Man 29 2003	acqua superficiale	Tetracloretilene	<0,1	µg/l	10	µg/l	settembre 2017	14/09/2017	11:00	Labo Consult srl	Dimms srl	
59	ASP03_02	ASP03_02	173370	ASP03	0,07	0,10	m	ante operam	acqua	parametri fisico-chimici	Gascromatografo	APAT CNR IRSA 1030 MAN 29 2003	N.A.	APAT CNR IRSA 5150 Man 29 2003	acqua superficiale	Esacloro-1,3-butadiene	<0,10	µg/l			settembre 2017	14/09/2017	11:00	Labo Consult srl	Dimms srl	
60	ASP03_02	ASP03_02	173370	ASP03	0,07	0,10	m	ante operam	acqua	parametri fisico-chimici	Gascromatografo	APAT CNR IRSA 1030 MAN 29 2003	N.A.	APAT CNR IRSA 5150 Man 29 2003	acqua superficiale	Cloruro di vinile	<0,5	µg/l			settembre 2017	14/09/2017	11:00	Labo Consult srl	Dimms srl	
61	ASP03_02	ASP03_02	173370	ASP03	0,07	0,10	m	ante operam	acqua	parametri fisico-chimici	Gascromatografo	APAT CNR IRSA 1030 MAN 29 2003	N.A.	APAT CNR IRSA 5150 Man 29 2003	acqua superficiale	Diclorometano	<1	µg/l	20	µg/l	settembre 2017	14/09/2017	11:00	Labo Consult srl	Dimms srl	
62	ASP03_02	ASP03_02	173370	ASP03	0,07	0,10	m	ante operam	acqua	parametri fisico-chimici	Gascromatografo	APAT CNR IRSA 1030 MAN 29 2003	N.A.	APAT CNR IRSA 5150 Man 29 2003	acqua superficiale	Sommatoria organoalogenati	<2,0	µg/l			settembre 2017	14/09/2017	11:00	Labo Consult srl	Dimms srl	
63	ASP03_02	ASP03_02	173370	ASP03	0,07	0,10	m	ante operam	acqua	parametri fisico-chimici	Gascromatografo	APAT CNR IRSA 1030 MAN 29 2003	N.A.	APAT CNR IRSA 5150 Man 29 2003	acqua superficiale	1,1-Dicloroetano	<10	µg/l			settembre 2017	14/09/2017	11:00	Labo Consult srl	Dimms srl	
64	ASP03_02	ASP03_02	173370	ASP03	0,07	0,10	m	ante operam	acqua	parametri fisico-chimici	Gascromatografo	APAT CNR IRSA 1030 MAN 29 2003	N.A.	APAT CNR IRSA 5150 Man 29 2003	acqua superficiale	1,2-Dicloroetilene	<1	µg/l			settembre 2017	14/09/2017	11:00	Labo Consult srl	Dimms srl	
65	ASP03_02	ASP03_02	173370	ASP03	0,07	0,10	m	ante operam	acqua	parametri fisico-chimici	INCUBATORI	APAT CNR IRSA 6010 MAN 29 2003	APAT CNR IRSA 7020 B Man 29 2003	APAT CNR IRSA 7020 B Man 29 2003	acqua superficiale	Coliformi fecali	$2,1 \times 10^{2}$	ufc/100ml			settembre 2017	14/09/2017	11:00	Labo Consult srl	Dimms srl	
66	ASP03_02	ASP03_02	173370	ASP03	0,07	0,10	m	ante operam	acqua	parametri fisico-chimici	INCUBATORI	APAT CNR IRSA 6010 MAN 29 2003	UNI EN ISO 9308-1:2014	UNI EN ISO 9308-1:2014	acqua superficiale	Coliformi totali	$1,0 \times 10^{4}$	ufc/100ml			settembre 2017	14/09/2017	11:00	Labo Consult srl	Dimms srl	
67	ASP03_02	ASP03_02	173370	ASP03	0,07	0,10	m	ante operam	acqua	parametri fisico-chimici	INCUBATORI	APAT CNR IRSA 6010 MAN 29 2003	UNI EN ISO 9308-1:2014	APAT CNR IRSA 7040 C Man 29 2003	acqua superficiale	Streptococchi fecali	$3,5 \times 10^{2}$	ufc/100ml			settembre 2017	14/09/2017	11:00	Labo Consult srl	Dimms srl	
68	ASP03_02	ASP03_02	173370	ASP03	0,07	0,10	m	ante operam	acqua	parametri fisico-chimici	Titolazione	APAT CNR IRSA 1030 MAN 29 2003	APAT CNR IRSA 2010 B Man 29 2003	APAT CNR IRSA 2010 B Man 29 2003	acqua superficiale	Alcalinità (da bicarbonati)	8,9	meq/l			settembre 2017	14/09/2017	11:00	Labo Consult srl	Dimms srl	
69	ASP03_02	ASP03_02	173370	ASP03	0,07	0,10	m	ante operam	acqua	parametri fisico-chimici	Titolazione	APAT CNR IRSA 1030 MAN 29 2003	APAT CNR IRSA 2010 B Man 29 2003	APAT CNR IRSA 2010 B Man 29 2003	acqua superficiale	Alcalinità (da carbonati)	<0,5	meq/l			settembre 2017	14/09/2017	11:00	Labo Consult srl	Dimms srl	
70	ASP03_02	ASP03_02	173370	ASP03	0,07	0,10	m	ante operam	acqua	parametri fisico-chimici	Gascromatografo	APAT CNR IRSA 1030 MAN 29 2003	EPA 8270D 2014	EPA 8270D 2014	acqua superficiale	2-Clorofenolo	<5	µg/l	4	µg/l	settembre 2017	14/09/2017	11:00	Labo Consult srl	Dimms srl	
71	ASP03_02	ASP03_02	173370	ASP03	0,07	0,10	m	ante operam	acqua	parametri fisico-chimici	Gascromatografo	APAT CNR IRSA 1030 MAN 29 2003	EPA 8270D 2014	EPA 8270D 2014	acqua superficiale	2,4-Diclorofenolo	<5	µg/l			settembre 2017	14/09/2017	11:00	Labo Consult srl	Dimms srl	
72	ASP03_02	ASP03_02	173370	ASP03	0,07	0,10	m	ante operam	acqua	parametri fisico-chimici	Gascromatografo	APAT CNR IRSA 1030 MAN 29 2003	EPA 8270D 2014	EPA 8270D 2014	acqua superficiale	2,4,6-Triclorofenolo	<0,5	µg/l	1	µg/l	settembre 2017	14/09/2017	11:00	Labo Consult srl	Dimms srl	
73	ASP03_02	ASP03_02	173370	ASP03	0,07	0,10	m	ante operam	acqua	parametri fisico-chimici	Gascromatografo	APAT CNR IRSA 1030 MAN 29 2003	EPA 8270D 2014	EPA 8270D 2014	acqua superficiale	Pentaclorofenolo	<0,25	µg/l			settembre 2017	14/09/2017	11:00	Labo Consult srl	Dimms srl	

CODICE RILIEVO ASP05_02 - Settembre 2017

CODICE CAMPIONE ASP05_02

id.	Codice rilievo	Codice Campione	Codice rapporto di prova	Codice stazione	Profondità intervallo campionamento (min)	Profondità intervallo campionamento (max)	Unità misura profondità campionamento	fase di monitoraggio	componente monitorata	tipo rilievo/misura	strumentazione / attrezzatura	metodo / procedura campionamento	metodo preparazione campione (laboratorio)	metodo analisi campione	matrice ambientale	nome analita/parametro	valore analita/parametro	unità di misura analita/parametro	Soglia/limite di legge (dell'analita/parametro)	unità di misura soglia/limite di legge	campagna di monitoraggio	data (data prelievo campione)	ora (legale) prelievo campione	laboratorio	soggetto incaricato	note
1	ASP05_02	ASP05_02	173371	ASP05	0,20	0,60	m	ante operam	acqua	parametri fisico-chimici	N.A.	APAT CNR IRSA 1030 MAN 29 2003	APAT CNR IRSA 2020 A Man 29 2003	APAT CNR IRSA 2020 A Man 29 2003	acqua superficiale	Colore	incolore	:			settembre 2017	14/09/2017	12:00	Labo Consult srl	Dimms srl	
2	ASP05_02	ASP05_02	173371	ASP05	0,20	0,60	m	ante operam	acqua	parametri fisico-chimici	Turbidimetro	APAT CNR IRSA 1030 MAN 29 2003	APAT CNR IRSA 2110 Man 29 2003	APAT CNR IRSA 2110 Man 29 2003	acqua superficiale	Torbidità	<1	NTU			settembre 2017	14/09/2017	12:00	Labo Consult srl	Dimms srl	
3	ASP05_02	ASP05_02	173371	ASP05	0,20	0,60	m	ante operam	acqua	parametri fisico-chimici	Gravimetrico	APAT CNR IRSA 1030 MAN 29 2003	APAT CNR IRSA 2090 B Man 29 2003	APAT CNR IRSA 2090 B Man 29 2003	acqua superficiale	Materiali in sospensione totali	9	mg/l			settembre 2017	14/09/2017	12:00	Labo Consult srl	Dimms srl	
4	ASP05_02	ASP05_02	173371	ASP05	0,20	0,60	m	ante operam	acqua	parametri fisico-chimici	Titolazione	APAT CNR IRSA 1030 MAN 29 2003	APAT CNR IRSA 5130 Man 29 2003	APAT CNR IRSA 5130 Man 29 2003	acqua superficiale	COD	<20	mg/l			settembre 2017	14/09/2017	12:00	Labo Consult srl	Dimms srl	
5	ASP05_02	ASP05_02	173371	ASP05	0,20	0,60	m	ante operam	acqua	parametri fisico-chimici	Gascromatografo	APAT CNR IRSA 1030 MAN 29 2003	APAT CNR IRSA 5170 Man 29 2003	APAT CNR IRSA 5170 Man 29 2003	acqua superficiale	Tensioattivi anionici	<0,1	mg/l			settembre 2017	14/09/2017	12:00	Labo Consult srl	Dimms srl	
6	ASP05_02	ASP05_02	173371	ASP05	0,20	0,60	m	ante operam	acqua	parametri fisico-chimici	Gascromatografo	APAT CNR IRSA 1030 MAN 29 2003	UNI 10511-1:1996	UNI 10511-1:1996	acqua superficiale	Tensioattivi non ionici	<0,2	mg/l			settembre 2017	14/09/2017	12:00	Labo Consult srl	Dimms srl	
7	ASP05_02	ASP05_02	173371	ASP05	0,20	0,60	m	ante operam	acqua	parametri fisico-chimici	Gascromatografo	APAT CNR IRSA 1030 MAN 29 2003	APAT CNR IRSA 5170 Man 29 2003 + UNI 10511-1 1996	APAT CNR IRSA 5170 Man 29 2003 + UNI 10511-1 1996	acqua superficiale	Tensioattivi totali	<0,3	mg/l			settembre 2017	14/09/2017	12:00	Labo Consult srl	Dimms srl	
8	ASP05_02	ASP05_02	173371	ASP05	0,20	0,60	m	ante operam	acqua	parametri fisico-chimici	Cromatografo ionico	APAT CNR IRSA 1030 MAN 29 2003	APAT CNR IRSA 5170 Man 29 2003 + UNI 10511-1 1996	APAT CNR IRSA 5170 Man 29 2003 + UNI 10511-1 1996	acqua superficiale	Nitrati	4	mg/l			settembre 2017	14/09/2017	12:00	Labo Consult srl	Dimms srl	
9	ASP05_02	ASP05_02	173371	ASP05	0,20	0,60	m	ante operam	acqua	parametri fisico-chimici	Cromatografo ionico	APAT CNR IRSA 1030 MAN 29 2003	APAT CNR IRSA 5170 Man 29 2003 + UNI 10511-1 1996	APAT CNR IRSA 5170 Man 29 2003 + UNI 10511-1 1996	acqua superficiale	Nitriti	<0,10	mg/l			settembre 2017	14/09/2017	12:00	Labo Consult srl	Dimms srl	
10	ASP05_02	ASP05_02	173371	ASP05	0,20	0,60	m	ante operam	acqua	parametri fisico-chimici	spettrofotometro	APAT CNR IRSA 1030 MAN 29 2003	UNI 11669:2017	UNI 11669:2017	acqua superficiale	Ammoniaca	<0,05	mg/l			settembre 2017	14/09/2017	12:00	Labo Consult srl	Dimms srl	
11	ASP05_02	ASP05_02	173371	ASP05	0,20	0,60	m	ante operam	acqua	parametri fisico-chimici	Cromatografo ionico	APAT CNR IRSA 1030 MAN 29 2003	APAT CNR IRSA 4020 Man 29 2003	APAT CNR IRSA 4020 Man 29 2003	acqua superficiale	Cloruri	9	mg/l			settembre 2017	14/09/2017	12:00	Labo Consult srl	Dimms srl	
12	ASP05_02	ASP05_02	173371	ASP05	0,20	0,60	m	ante operam	acqua	parametri fisico-chimici	Cromatografo ionico	APAT CNR IRSA 1030 MAN 29 2003	APAT CNR IRSA 4020 Man 29 2003	APAT CNR IRSA 4020 Man 29 2003	acqua superficiale	Solfati	10	mg/l			settembre 2017	14/09/2017	12:00	Labo Consult srl	Dimms srl	
13	ASP05_02	ASP05_02	173371	ASP05	0,20	0,60	m	ante operam	acqua	parametri fisico-chimici	Spettrofotometro	APAT CNR IRSA 1030 MAN 29 2003	ACIDIFICAZIONE	APHA Standard Methods for the Exam. of Water and Wastewater, ed 22nd 2012 3120B	acqua superficiale	Sodio	7,2	mg/l			settembre 2017	14/09/2017	12:00	Labo Consult srl	Dimms srl	
14	ASP05_02	ASP05_02	173371	ASP05	0,20	0,60	m	ante operam	acqua	parametri fisico-chimici	Spettrofotometro	APAT CNR IRSA 1030 MAN 29 2003	APAT CNR IRSA 4110 A2 Man 29 2003	APAT CNR IRSA 4110 A2 Man 29 2003	acqua superficiale	Fosforo totale	<0,5	mg/l			settembre 2017	14/09/2017	12:00	Labo Consult srl	Dimms srl	
15	ASP05_02	ASP05_02	173371	ASP05	0,20	0,60	m	ante operam	acqua	parametri fisico-chimici	Spettrofotometro	APAT CNR IRSA 1030 MAN 29 2003	ACIDIFICAZIONE	APHA Standard Methods for the Exam. of Water and Wastewater, ed 22nd 2012 3120B	acqua superficiale	Potassio	1,6	mg/l			settembre 2017	14/09/2017	12:00	Labo Consult srl	Dimms srl	
16	ASP05_02	ASP05_02	173371	ASP05	0,20	0,60	m	ante operam	acqua	parametri fisico-chimici	Spettrofotometro	APAT CNR IRSA 1030 MAN 29 2003	ACIDIFICAZIONE	APHA Standard Methods for the Exam. of Water and Wastewater, ed 22nd 2012 3120B	acqua superficiale	Calcio	57,1	mg/l			settembre 2017	14/09/2017	12:00	Labo Consult srl	Dimms srl	
17	ASP05_02	ASP05_02	173371	ASP05	0,20	0,60	m	ante operam	acqua	parametri fisico-chimici	Spettrofotometro	APAT CNR IRSA 1030 MAN 29 2003	ACIDIFICAZIONE	APHA Standard Methods for the Exam. of Water and Wastewater, ed 22nd 2012 3120B	acqua superficiale	Arsenico	<5	µg/l	10	µg/l	settembre 2017	14/09/2017	12:00	Labo Consult srl	Dimms srl	
18	ASP05_02	ASP05_02	173371	ASP05	0,20	0,60	m	ante operam	acqua	parametri fisico-chimici	Spettrofotometro	APAT CNR IRSA 1030 MAN 29 2003	ACIDIFICAZIONE	APHA Standard Methods for the Exam. of Water and Wastewater, ed 22nd 2012 3120B	acqua superficiale	Rame	<10	µg/l			settembre 2017	14/09/2017	12:00	Labo Consult srl	Dimms srl	
19	ASP05_02	ASP05_02	173371	ASP05	0,20	0,60	m	ante operam	acqua	parametri fisico-chimici	Spettrofotometro	APAT CNR IRSA 1030 MAN 29 2003	ACIDIFICAZIONE	APHA Standard Methods for the Exam. of Water and Wastewater, ed 22nd 2012 3120B	acqua superficiale	Zinco	<10	µg/l			settembre 2017	14/09/2017	12:00	Labo Consult srl	Dimms srl	
20	ASP05_02	ASP05_02	173371	ASP05	0,20	0,60	m	ante operam	acqua	parametri fisico-chimici	Spettrofotometro	APAT CNR IRSA 1030 MAN 29 2003	ACIDIFICAZIONE	APHA Standard Methods for the Exam. of Water and Wastewater, ed 22nd 2012 3120B	acqua superficiale	Ferro	47	µg/l			settembre 2017	14/09/2017	12:00	Labo Consult srl	Dimms srl	
21	ASP05_02	ASP05_02	173371	ASP05	0,20	0,60	m	ante operam	acqua	parametri fisico-chimici	Spettrofotometro	APAT CNR IRSA 1030 MAN 29 2003	ACIDIFICAZIONE	EPA 3005A 1992 + EPA 6020B 2014	acqua superficiale	Cadmio	<0,05	µg/l	0,08	µg/l	settembre 2017	14/09/2017	12:00	Labo Consult srl	Dimms srl	
22	ASP05_02	ASP05_02	173371	ASP05	0,20	0,60	m	ante operam	acqua	parametri fisico-chimici	Spettrofotometro	APAT CNR IRSA 1030 MAN 29 2003	ACIDIFICAZIONE	EPA 3005A 1992 + EPA 6020B 2014	acqua superficiale	Cromo totale	<0,5	µg/l	7	µg/l	settembre 2017	14/09/2017	12:00	Labo Consult srl	Dimms srl	
23	ASP05_02	ASP05_02	173371	ASP05	0,20	0,60	m	ante operam	acqua	parametri fisico-chimici	Spettrofotometro	APAT CNR IRSA 1030 MAN 29 2003	ACIDIFICAZIONE	APAT CNR IRSA 3150 C Man 29 2003	acqua superficiale	Cromo esavalente	<2	µg/l			settembre 2017	14/09/2017	12:00	Labo Consult srl	Dimms srl	
24	ASP05_02	ASP05_02	173371	ASP05	0,20	0,60	m	ante operam	acqua	parametri fisico-chimici	Spettrofotometro	APAT CNR IRSA 1030 MAN 29 2003	ACIDIFICAZIONE	EPA 3005A 1992 + EPA 6020B 2014	acqua superficiale	Mercurio	<0,05	µg/l			settembre 2017	14/09/2017	12:00	Labo Consult srl	Dimms srl	

CODICE RILIEVO ASP05_02 - Settembre 2017

CODICE CAMPIONE ASP05_02

id.	Codice rilievo	Codice Campione	Codice rapporto di prova	Codice stazione	Profondità intervallo campionamento (min)	Profondità intervallo campionamento (max)	Unità misura profondità campionamento	fase di monitoraggio	componente monitorata	tipo rilievo/misura	strumentazione / attrezzatura	metodo / procedura campionamento	metodo preparazione campione (laboratorio)	metodo analisi campione	matrice ambientale	nome analita/parametro	valore analita/parametro	unità di misura analita/parametro	Soglia/limite di legge (dell'analita/parametro)	unità di misura soglia/limite di legge	campagna di monitoraggio	data (data prelievo campione)	ora (legale) prelievo campione	laboratorio	soggetto incaricato	note
25	ASP05_02	ASP05_02	173371	ASP05	0,20	0,60	m	ante operam	acqua	parametri fisico-chimici	Spettrofotometro	APAT CNR IRSA 1030 MAN 29 2003	ACIDIFICAZIONE	EPA 3005A 1992 + EPA 6020B 2014	acqua superficiale	Nichel	<0,2	µg/l	4	µg/l	settembre 2017	14/09/2017	12:00	Labo Consult srl	Dimms srl	
26	ASP05_02	ASP05_02	173371	ASP05	0,20	0,60	m	ante operam	acqua	parametri fisico-chimici	Spettrofotometro	APAT CNR IRSA 1030 MAN 29 2003	ACIDIFICAZIONE	EPA 3005A 1992 + EPA 6020B 2014	acqua superficiale	Piombo	<0,1	µg/l	1,3	µg/l	settembre 2017	14/09/2017	12:00	Labo Consult srl	Dimms srl	
27	ASP05_02	ASP05_02	173371	ASP05	0,20	0,60	m	ante operam	acqua	parametri fisico-chimici	Spettrofotometro	APAT CNR IRSA 1030 MAN 29 2003	ACIDIFICAZIONE	APHA Standard Methods for the Exam. of Water and Wastewater, ed 22nd 2012 3120B	acqua superficiale	Alluminio	64	µg/l			settembre 2017	14/09/2017	12:00	Labo Consult srl	Dimms srl	
28	ASP05_02	ASP05_02	173371	ASP05	0,20	0,60	m	ante operam	acqua	parametri fisico-chimici	Spettrofotometro	APAT CNR IRSA 1030 MAN 29 2003	ACIDIFICAZIONE	APHA Standard Methods for the Exam. of Water and Wastewater, ed 22nd 2012 3120B	acqua superficiale	Manganese	<5	µg/l			settembre 2017	14/09/2017	12:00	Labo Consult srl	Dimms srl	
29	ASP05_02	ASP05_02	173371	ASP05	0,20	0,60	m	ante operam	acqua	parametri fisico-chimici	Spettrofotometro	APAT CNR IRSA 1030 MAN 29 2003	ACIDIFICAZIONE	APHA Standard Methods for the Exam. of Water and Wastewater, ed 22nd 2012 3120B	acqua superficiale	Magnesio	10,9	mg/l			settembre 2017	14/09/2017	12:00	Labo Consult srl	Dimms srl	
30	ASP05_02	ASP05_02	173371	ASP05	0,20	0,60	m	ante operam	acqua	parametri fisico-chimici	Gascromatografo	APAT CNR IRSA 1030 MAN 29 2003	N.A.	APAT CNR IRSA 5140 Man 29 2003	acqua superficiale	Benzene	<0,1	µg/l	10	µg/l	settembre 2017	14/09/2017	12:00	Labo Consult srl	Dimms srl	
31	ASP05_02	ASP05_02	173371	ASP05	0,20	0,60	m	ante operam	acqua	parametri fisico-chimici	Gascromatografo	APAT CNR IRSA 1030 MAN 29 2003	N.A.	APAT CNR IRSA 5140 Man 29 2003	acqua superficiale	Toluene	<0,5	µg/l	5	µg/l	settembre 2017	14/09/2017	12:00	Labo Consult srl	Dimms srl	
32	ASP05_02	ASP05_02	173371	ASP05	0,20	0,60	m	ante operam	acqua	parametri fisico-chimici	Gascromatografo	APAT CNR IRSA 1030 MAN 29 2003	N.A.	APAT CNR IRSA 5140 Man 29 2003	acqua superficiale	Etilbenzene	<0,5	µg/l			settembre 2017	14/09/2017	12:00	Labo Consult srl	Dimms srl	
33	ASP05_02	ASP05_02	173371	ASP05	0,20	0,60	m	ante operam	acqua	parametri fisico-chimici	Gascromatografo	APAT CNR IRSA 1030 MAN 29 2003	N.A.	APAT CNR IRSA 5140 Man 29 2003	acqua superficiale	m+p-Xilene	<0,5	µg/l	5	µg/l	settembre 2017	14/09/2017	12:00	Labo Consult srl	Dimms srl	
34	ASP05_02	ASP05_02	173371	ASP05	0,20	0,60	m	ante operam	acqua	parametri fisico-chimici	Gascromatografo	APAT CNR IRSA 1030 MAN 29 2003	N.A.	APAT CNR IRSA 5140 Man 29 2003	acqua superficiale	o-Xilene	<0,5	µg/l	5	µg/l	settembre 2017	14/09/2017	12:00	Labo Consult srl	Dimms srl	
35	ASP05_02	ASP05_02	173371	ASP05	0,20	0,60	m	ante operam	acqua	parametri fisico-chimici	Gascromatografo	APAT CNR IRSA 1030 MAN 29 2003	N.A.	APAT CNR IRSA 5140 Man 29 2003	acqua superficiale	Stirene	<0,5	µg/l			settembre 2017	14/09/2017	12:00	Labo Consult srl	Dimms srl	
36	ASP05_02	ASP05_02	173371	ASP05	0,20	0,60	m	ante operam	acqua	parametri fisico-chimici	Gascromatografo	APAT CNR IRSA 1030 MAN 29 2003	APAT CNR IRSA 5080 Man 29 2003	APAT CNR IRSA 5080 Man 29 2003	acqua superficiale	Triclorobenzeni	<0,1	µg/l	0,4	µg/l	settembre 2017	14/09/2017	12:00	Labo Consult srl	Dimms srl	
37	ASP05_02	ASP05_02	173371	ASP05	0,20	0,60	m	ante operam	acqua	parametri fisico-chimici	Gascromatografo	APAT CNR IRSA 1030 MAN 29 2003	N.A.	APAT CNR IRSA 5140 Man 29 2003	acqua superficiale	Isopropilbenzene	<0,5	µg/l			settembre 2017	14/09/2017	12:00	Labo Consult srl	Dimms srl	
38	ASP05_02	ASP05_02	173371	ASP05	0,20	0,60	m	ante operam	acqua	parametri fisico-chimici	Gascromatografo	APAT CNR IRSA 1030 MAN 29 2003	APAT CNR IRSA 5080 Man 29 2003	APAT CNR IRSA 5080 Man 29 2003	acqua superficiale	Pirene	<0,01	µg/l			settembre 2017	14/09/2017	12:00	Labo Consult srl		
39	ASP05_02	ASP05_02	173371	ASP05	0,20	0,60	m	ante operam	acqua	parametri fisico-chimici	Gascromatografo	APAT CNR IRSA 1030 MAN 29 2003	APAT CNR IRSA 5080 Man 29 2003	APAT CNR IRSA 5080 Man 29 2003	acqua superficiale	Benzo(a)antracene	<0,01	µg/l			settembre 2017	14/09/2017	12:00	Labo Consult srl	Dimms srl	
40	ASP05_02	ASP05_02	173371	ASP05	0,20	0,60	m	ante operam	acqua	parametri fisico-chimici	Gascromatografo	APAT CNR IRSA 1030 MAN 29 2003	APAT CNR IRSA 5080 Man 29 2003	APAT CNR IRSA 5080 Man 29 2003	acqua superficiale	Crisene	<0,01	µg/l			settembre 2017	14/09/2017	12:00	Labo Consult srl	Dimms srl	
41	ASP05_02	ASP05_02	173371	ASP05	0,20	0,60	m	ante operam	acqua	parametri fisico-chimici	Gascromatografo	APAT CNR IRSA 1030 MAN 29 2003	APAT CNR IRSA 5080 Man 29 2003	APAT CNR IRSA 5080 Man 29 2003	acqua superficiale	Benzo(b)fluorantene (§)	<0,01	µg/l			settembre 2017	14/09/2017	12:00	Labo Consult srl	Dimms srl	
42	ASP05_02	ASP05_02	173371	ASP05	0,20	0,60	m	ante operam	acqua	parametri fisico-chimici	Gascromatografo	APAT CNR IRSA 1030 MAN 29 2003	APAT CNR IRSA 5080 Man 29 2003	APAT CNR IRSA 5080 Man 29 2003	acqua superficiale	Benzo(k)fluorantene (§)	<0,01	µg/l			settembre 2017	14/09/2017	12:00	Labo Consult srl	Dimms srl	
43	ASP05_02	ASP05_02	173371	ASP05	0,20	0,60	m	ante operam	acqua	parametri fisico-chimici	Gascromatografo	APAT CNR IRSA 1030 MAN 29 2003	APAT CNR IRSA 5080 Man 29 2003	APAT CNR IRSA 5080 Man 29 2003	acqua superficiale	Indeno(1,2,3-cd)pirene (§)	<0,01	µg/l			settembre 2017	14/09/2017	12:00	Labo Consult srl	Dimms srl	
44	ASP05_02	ASP05_02	173371	ASP05	0,20	0,60	m	ante operam	acqua	parametri fisico-chimici	Gascromatografo	APAT CNR IRSA 1030 MAN 29 2003	APAT CNR IRSA 5080 Man 29 2003	APAT CNR IRSA 5080 Man 29 2003	acqua superficiale	Dibenzo(a,h)antracene	<0,01	µg/l			settembre 2017	14/09/2017	12:00	Labo Consult srl	Dimms srl	
45	ASP05_02	ASP05_02	173371	ASP05	0,20	0,60	m	ante operam	acqua	parametri fisico-chimici	Gascromatografo	APAT CNR IRSA 1030 MAN 29 2003	APAT CNR IRSA 5080 Man 29 2003	APAT CNR IRSA 5080 Man 29 2003	acqua superficiale	Benzo(g,h,i)perilene (§)	<0,01	µg/l			settembre 2017	14/09/2017	12:00	Labo Consult srl	Dimms srl	
46	ASP05_02	ASP05_02	173371	ASP05	0,20	0,60	m	ante operam	acqua	parametri fisico-chimici	Gascromatografo	APAT CNR IRSA 1030 MAN 29 2003	APAT CNR IRSA 5080 Man 29 2003	APAT CNR IRSA 5080 Man 29 2003	acqua superficiale	Antracene	<0,01	µg/l	0,1	µg/l	settembre 2017	14/09/2017	12:00	Labo Consult srl	Dimms srl	
47	ASP05_02	ASP05_02	173371	ASP05	0,20	0,60	m	ante operam	acqua	parametri fisico-chimici	Gascromatografo	APAT CNR IRSA 1030 MAN 29 2003	APAT CNR IRSA 5080 Man 29 2003	APAT CNR IRSA 5080 Man 29 2003	acqua superficiale	Fluorantene	<0,01	µg/l			settembre 2017	14/09/2017	12:00	Labo Consult srl	Dimms srl	
48	ASP05_02	ASP05_02	173371	ASP05	0,20	0,60	m	ante operam	acqua	parametri fisico-chimici	Gascromatografo	APAT CNR IRSA 1030 MAN 29 2003	APAT CNR IRSA 5080 Man 29 2003	APAT CNR IRSA 5080 Man 29 2003	acqua superficiale	Naftalene	<0,01	µg/l	2	µg/l	settembre 2017	14/09/2017	12:00	Labo Consult srl	Dimms srl	

CODICE RILIEVO ASP05_02 - Settembre 2017

CODICE CAMPIONE ASP05_02

id.	Codice rilievo	Codice Campione	Codice rapporto di prova	Codice stazione	Profondità intervallo campionamento (min)	Profondità intervallo campionamento (max)	Unità misura profondità campionamento	fase di monitoraggio	componente monitorata	tipo rilievo/misura	strumentazione / attrezzatura	metodo / procedura campionamento	metodo preparazione campione (laboratorio)	metodo analisi campione	matrice ambientale	nome analita/parametro	valore analita/parametro	unità di misura analita/parametro	Soglia/limite di legge (dell'analita/parametro)	unità di misura soglia/limite di legge	campagna di monitoraggio	data (data prelievo campione)	ora (legale) prelievo campione	laboratorio	soggetto incaricato	note
49	ASP05_02	ASP05_02	173371	ASP05	0,20	0,60	m	ante operam	acqua	parametri fisico-chimici	Gascromatografo	APAT CNR IRSA 1030 MAN 29 2003	EPA 8270D 2014	EPA 8270D 2014	acqua superficiale	Benzo(a)pirene	$<1,0 \times 10^{-4}$	µg/l	0,0001	µg/l	settembre 2017	14/09/2017	12:00	Labo Consult srl	Dimms srl	
50	ASP05_02	ASP05_02	173371	ASP05	0,20	0,60	m	ante operam	acqua	parametri fisico-chimici	Gascromatografo	APAT CNR IRSA 1030 MAN 29 2003	APAT CNR IRSA 5080 Man 29 2003	APAT CNR IRSA 5080 Man 29 2003	acqua superficiale	IPA totali (§) ex DLgs.152/06	<0,10	µg/l			settembre 2017	14/09/2017	12:00	Labo Consult srl	Dimms srl	
51	ASP05_02	ASP05_02	173371	ASP05	0,20	0,60	m	ante operam	acqua	parametri fisico-chimici	Gascromatografo	APAT CNR IRSA 1030 MAN 29 2003	N.A.	APAT CNR IRSA 5150 Man 29 2003	acqua superficiale	Triclorometano	<0,10	µg/l			settembre 2017	14/09/2017	12:00	Labo Consult srl	Dimms srl	
52	ASP05_02	ASP05_02	173371	ASP05	0,20	0,60	m	ante operam	acqua	parametri fisico-chimici	Gascromatografo	APAT CNR IRSA 1030 MAN 29 2003	N.A.	APAT CNR IRSA 5150 Man 29 2003	acqua superficiale	1,2-Dicloroetano	<1	µg/l	10	µg/l	settembre 2017	14/09/2017	12:00	Labo Consult srl	Dimms srl	
53	ASP05_02	ASP05_02	173371	ASP05	0,20	0,60	m	ante operam	acqua	parametri fisico-chimici	Gascromatografo	APAT CNR IRSA 1030 MAN 29 2003	N.A.	APAT CNR IRSA 5150 Man 29 2003	acqua superficiale	1,1-Dicloroetilene	<0,05	µg/l			settembre 2017	14/09/2017	12:00	Labo Consult srl	Dimms srl	
54	ASP05_02	ASP05_02	173371	ASP05	0,20	0,60	m	ante operam	acqua	parametri fisico-chimici	Gascromatografo	APAT CNR IRSA 1030 MAN 29 2003	N.A.	APAT CNR IRSA 5150 Man 29 2003	acqua superficiale	1,2-Dicloropropano	<0,05	µg/l			settembre 2017	14/09/2017	12:00	Labo Consult srl	Dimms srl	
55	ASP05_02	ASP05_02	173371	ASP05	0,20	0,60	m	ante operam	acqua	parametri fisico-chimici	Gascromatografo	APAT CNR IRSA 1030 MAN 29 2003	N.A.	APAT CNR IRSA 5150 Man 29 2003	acqua superficiale	1,1,2-Tricloroetano	<0,1	µg/l	10	µg/l	settembre 2017	14/09/2017	12:00	Labo Consult srl	Dimms srl	
56	ASP05_02	ASP05_02	173371	ASP05	0,20	0,60	m	ante operam	acqua	parametri fisico-chimici	Gascromatografo	APAT CNR IRSA 1030 MAN 29 2003	N.A.	APAT CNR IRSA 5150 Man 29 2003	acqua superficiale	Tricloroetilene	<0,1	µg/l	10	µg/l	settembre 2017	14/09/2017	12:00	Labo Consult srl	Dimms srl	
57	ASP05_02	ASP05_02	173371	ASP05	0,20	0,60	m	ante operam	acqua	parametri fisico-chimici	Gascromatografo	APAT CNR IRSA 1030 MAN 29 2003	N.A.	APAT CNR IRSA 5150 Man 29 2003	acqua superficiale	1,1,2,2-Tetracloroetano	<0,01	µg/l			settembre 2017	14/09/2017	12:00	Labo Consult srl	Dimms srl	
58	ASP05_02	ASP05_02	173371	ASP05	0,20	0,60	m	ante operam	acqua	parametri fisico-chimici	Gascromatografo	APAT CNR IRSA 1030 MAN 29 2003	N.A.	APAT CNR IRSA 5150 Man 29 2003	acqua superficiale	Tetracloretilene	<0,1	µg/l	10	µg/l	settembre 2017	14/09/2017	12:00	Labo Consult srl	Dimms srl	
59	ASP05_02	ASP05_02	173371	ASP05	0,20	0,60	m	ante operam	acqua	parametri fisico-chimici	Gascromatografo	APAT CNR IRSA 1030 MAN 29 2003	N.A.	APAT CNR IRSA 5150 Man 29 2003	acqua superficiale	Esacloro-1,3-butadiene	<0,10	µg/l			settembre 2017	14/09/2017	12:00	Labo Consult srl	Dimms srl	
60	ASP05_02	ASP05_02	173371	ASP05	0,20	0,60	m	ante operam	acqua	parametri fisico-chimici	Gascromatografo	APAT CNR IRSA 1030 MAN 29 2003	N.A.	APAT CNR IRSA 5150 Man 29 2003	acqua superficiale	Cloruro di vinile	<0,5	µg/l			settembre 2017	14/09/2017	12:00	Labo Consult srl	Dimms srl	
61	ASP05_02	ASP05_02	173371	ASP05	0,20	0,60	m	ante operam	acqua	parametri fisico-chimici	Gascromatografo	APAT CNR IRSA 1030 MAN 29 2003	N.A.	APAT CNR IRSA 5150 Man 29 2003	acqua superficiale	Diclorometano	<1	µg/l	20	µg/l	settembre 2017	14/09/2017	12:00	Labo Consult srl	Dimms srl	
62	ASP05_02	ASP05_02	173371	ASP05	0,20	0,60	m	ante operam	acqua	parametri fisico-chimici	Gascromatografo	APAT CNR IRSA 1030 MAN 29 2003	N.A.	APAT CNR IRSA 5150 Man 29 2003	acqua superficiale	Sommatoria organoalogenati	<2,0	µg/l			settembre 2017	14/09/2017	12:00	Labo Consult srl	Dimms srl	
63	ASP05_02	ASP05_02	173371	ASP05	0,20	0,60	m	ante operam	acqua	parametri fisico-chimici	Gascromatografo	APAT CNR IRSA 1030 MAN 29 2003	N.A.	APAT CNR IRSA 5150 Man 29 2003	acqua superficiale	1,1-Dicloroetano	<10	µg/l			settembre 2017	14/09/2017	12:00	Labo Consult srl	Dimms srl	
64	ASP05_02	ASP05_02	173371	ASP05	0,20	0,60	m	ante operam	acqua	parametri fisico-chimici	Gascromatografo	APAT CNR IRSA 1030 MAN 29 2003	N.A.	APAT CNR IRSA 5150 Man 29 2003	acqua superficiale	1,2-Dicloroetilene	<1	µg/l			settembre 2017	14/09/2017	12:00	Labo Consult srl	Dimms srl	
65	ASP05_02	ASP05_02	173371	ASP05	0,20	0,60	m	ante operam	acqua	parametri fisico-chimici	INCUBATORI	APAT CNR IRSA 6010 MAN 29 2003	APAT CNR IRSA 7020 B Man 29 2003	APAT CNR IRSA 7020 B Man 29 2003	acqua superficiale	Coliformi fecali	$2,2 \times 10^{2}$	ufc/100ml			settembre 2017	14/09/2017	12:00	Labo Consult srl	Dimms srl	
66	ASP05_02	ASP05_02	173371	ASP05	0,20	0,60	m	ante operam	acqua	parametri fisico-chimici	INCUBATORI	APAT CNR IRSA 6010 MAN 29 2003	UNI EN ISO 9308-1:2014	UNI EN ISO 9308-1:2014	acqua superficiale	Coliformi totali	$4,0 \times 10^{3}$	ufc/100ml			settembre 2017	14/09/2017	12:00	Labo Consult srl	Dimms srl	
67	ASP05_02	ASP05_02	173371	ASP05	0,20	0,60	m	ante operam	acqua	parametri fisico-chimici	INCUBATORI	APAT CNR IRSA 6010 MAN 29 2003	UNI EN ISO 9308-1:2014	APAT CNR IRSA 7040 C Man 29 2003	acqua superficiale	Streptococchi fecali	86	ufc/100ml			settembre 2017	14/09/2017	12:00	Labo Consult srl	Dimms srl	
68	ASP05_02	ASP05_02	173371	ASP05	0,20	0,60	m	ante operam	acqua	parametri fisico-chimici	Titolazione	APAT CNR IRSA 1030 MAN 29 2003	APAT CNR IRSA 2010 B Man 29 2003	APAT CNR IRSA 2010 B Man 29 2003	acqua superficiale	Alcalinità (da bicarbonati)	8,9	meq/l			settembre 2017	14/09/2017	12:00	Labo Consult srl	Dimms srl	
69	ASP05_02	ASP05_02	173371	ASP05	0,20	0,60	m	ante operam	acqua	parametri fisico-chimici	Titolazione	APAT CNR IRSA 1030 MAN 29 2003	APAT CNR IRSA 2010 B Man 29 2003	APAT CNR IRSA 2010 B Man 29 2003	acqua superficiale	Alcalinità (da carbonati)	<0,5	meq/l			settembre 2017	14/09/2017	12:00	Labo Consult srl	Dimms srl	
70	ASP05_02	ASP05_02	173371	ASP05	0,20	0,60	m	ante operam	acqua	parametri fisico-chimici	Gascromatografo	APAT CNR IRSA 1030 MAN 29 2003	EPA 8270D 2014	EPA 8270D 2014	acqua superficiale	2-Clorofenolo	<5	µg/l	4	µg/l	settembre 2017	14/09/2017	12:00	Labo Consult srl	Dimms srl	
71	ASP05_02	ASP05_02	173371	ASP05	0,20	0,60	m	ante operam	acqua	parametri fisico-chimici	Gascromatografo	APAT CNR IRSA 1030 MAN 29 2003	EPA 8270D 2014	EPA 8270D 2014	acqua superficiale	2,4-Diclorofenolo	<5	µg/l			settembre 2017	14/09/2017	12:00	Labo Consult srl	Dimms srl	
72	ASP05_02	ASP05_02	173371	ASP05	0,20	0,60	m	ante operam	acqua	parametri fisico-chimici	Gascromatografo	APAT CNR IRSA 1030 MAN 29 2003	EPA 8270D 2014	EPA 8270D 2014	acqua superficiale	2,4,6-Triclorofenolo	<0,5	µg/l	1	µg/l	settembre 2017	14/09/2017	12:00	Labo Consult srl	Dimms srl	
73	ASP05_02	ASP05_02	173371	ASP05	0,20	0,60	m	ante operam	acqua	parametri fisico-chimici	Gascromatografo	APAT CNR IRSA 1030 MAN 29 2003	EPA 8270D 2014	EPA 8270D 2014	acqua superficiale	Pentaclorofenolo	<0,25	µg/l			settembre 2017	14/09/2017	12:00	Labo Consult srl	Dimms srl	

CODICE RILIEVO ASP06_02 - Settembre 2017

CODICE CAMPIONE ASP06_02

id.	Codice rilievo	Codice Campione	Codice rapporto di prova	Codice stazione	Profondità intervallo campionamento (min)	Profondità intervallo campionamento (max)	Unità misura profondità campionamento	fase di monitoraggio	componente monitorata	tipo rilievo/misura	strumentazione / attrezzatura	metodo / procedura campionamento	metodo preparazione campione (laboratorio)	metodo analisi campione	matrice ambientale	nome analita/parametro	valore analita/parametro	unità di misura analita/parametro	Soglia/limite di legge (dell'analita/parametro)	unità di misura soglia/limite di legge	campagna di monitoraggio	data (data prelievo campione)	ora (legale) prelievo campione	laboratorio	soggetto incaricato	note
1	ASP06_02	ASP06_02	173372	ASP06	0,10	0,20	m	ante operam	acqua	parametri fisico-chimici	N.A.	APAT CNR IRSA 1030 MAN 29 2003	APAT CNR IRSA 2020 A Man 29 2003	APAT CNR IRSA 2020 A Man 29 2003	acqua superficiale	Colore	incolore	:			settembre 2017	14/09/2017	14:00	Labo Consult srl	Dimms srl	
2	ASP06_02	ASP06_02	173372	ASP06	0,10	0,20	m	ante operam	acqua	parametri fisico-chimici	Turbidimetro	APAT CNR IRSA 1030 MAN 29 2003	APAT CNR IRSA 2110 Man 29 2003	APAT CNR IRSA 2110 Man 29 2003	acqua superficiale	Torbidità	<1	NTU			settembre 2017	14/09/2017	14:00	Labo Consult srl	Dimms srl	
3	ASP06_02	ASP06_02	173372	ASP06	0,10	0,20	m	ante operam	acqua	parametri fisico-chimici	Gravimetrico	APAT CNR IRSA 1030 MAN 29 2003	APAT CNR IRSA 2090 B Man 29 2003	APAT CNR IRSA 2090 B Man 29 2003	acqua superficiale	Materiali in sospensione totali	9	mg/l			settembre 2017	14/09/2017	14:00	Labo Consult srl	Dimms srl	
4	ASP06_02	ASP06_02	173372	ASP06	0,10	0,20	m	ante operam	acqua	parametri fisico-chimici	Titolazione	APAT CNR IRSA 1030 MAN 29 2003	APAT CNR IRSA 5130 Man 29 2003	APAT CNR IRSA 5130 Man 29 2003	acqua superficiale	COD	<20	mg/l			settembre 2017	14/09/2017	14:00	Labo Consult srl	Dimms srl	
5	ASP06_02	ASP06_02	173372	ASP06	0,10	0,20	m	ante operam	acqua	parametri fisico-chimici	Gascromatografo	APAT CNR IRSA 1030 MAN 29 2003	APAT CNR IRSA 5170 Man 29 2003	APAT CNR IRSA 5170 Man 29 2003	acqua superficiale	Tensioattivi anionici	<0,1	mg/l			settembre 2017	14/09/2017	14:00	Labo Consult srl	Dimms srl	
6	ASP06_02	ASP06_02	173372	ASP06	0,10	0,20	m	ante operam	acqua	parametri fisico-chimici	Gascromatografo	APAT CNR IRSA 1030 MAN 29 2003	UNI 10511-1:1996	UNI 10511-1:1996	acqua superficiale	Tensioattivi non ionici	<0,2	mg/l			settembre 2017	14/09/2017	14:00	Labo Consult srl	Dimms srl	
7	ASP06_02	ASP06_02	173372	ASP06	0,10	0,20	m	ante operam	acqua	parametri fisico-chimici	Gascromatografo	APAT CNR IRSA 1030 MAN 29 2003	APAT CNR IRSA 5170 Man 29 2003 + UNI 10511-1 1996	APAT CNR IRSA 5170 Man 29 2003 + UNI 10511-1 1996	acqua superficiale	Tensioattivi totali	<0,3	mg/l			settembre 2017	14/09/2017	14:00	Labo Consult srl	Dimms srl	
8	ASP06_02	ASP06_02	173372	ASP06	0,10	0,20	m	ante operam	acqua	parametri fisico-chimici	Cromatografo ionico	APAT CNR IRSA 1030 MAN 29 2003	APAT CNR IRSA 5170 Man 29 2003 + UNI 10511-1 1996	APAT CNR IRSA 5170 Man 29 2003 + UNI 10511-1 1996	acqua superficiale	Nitrati	2	mg/l			settembre 2017	14/09/2017	14:00	Labo Consult srl	Dimms srl	
9	ASP06_02	ASP06_02	173372	ASP06	0,10	0,20	m	ante operam	acqua	parametri fisico-chimici	Cromatografo ionico	APAT CNR IRSA 1030 MAN 29 2003	APAT CNR IRSA 5170 Man 29 2003 + UNI 10511-1 1996	APAT CNR IRSA 5170 Man 29 2003 + UNI 10511-1 1996	acqua superficiale	Nitriti	<0,10	mg/l			settembre 2017	14/09/2017	14:00	Labo Consult srl	Dimms srl	
10	ASP06_02	ASP06_02	173372	ASP06	0,10	0,20	m	ante operam	acqua	parametri fisico-chimici	spettrofotometro	APAT CNR IRSA 1030 MAN 29 2003	UNI 11669:2017	UNI 11669:2017	acqua superficiale	Ammoniaca	<0,05	mg/l			settembre 2017	14/09/2017	14:00	Labo Consult srl	Dimms srl	
11	ASP06_02	ASP06_02	173372	ASP06	0,10	0,20	m	ante operam	acqua	parametri fisico-chimici	Cromatografo ionico	APAT CNR IRSA 1030 MAN 29 2003	APAT CNR IRSA 4020 Man 29 2003	APAT CNR IRSA 4020 Man 29 2003	acqua superficiale	Cloruri	60	mg/l			settembre 2017	14/09/2017	14:00	Labo Consult srl	Dimms srl	
12	ASP06_02	ASP06_02	173372	ASP06	0,10	0,20	m	ante operam	acqua	parametri fisico-chimici	Cromatografo ionico	APAT CNR IRSA 1030 MAN 29 2003	APAT CNR IRSA 4020 Man 29 2003	APAT CNR IRSA 4020 Man 29 2003	acqua superficiale	Solfati	186	mg/l			settembre 2017	14/09/2017	14:00	Labo Consult srl	Dimms srl	
13	ASP06_02	ASP06_02	173372	ASP06	0,10	0,20	m	ante operam	acqua	parametri fisico-chimici	Spettrofotometro	APAT CNR IRSA 1030 MAN 29 2003	ACIDIFICAZIONE	APHA Standard Methods for the Exam. of Water and Wastewater, ed 22nd 2012 3120B	acqua superficiale	Sodio	73,0	mg/l			settembre 2017	14/09/2017	14:00	Labo Consult srl	Dimms srl	
14	ASP06_02	ASP06_02	173372	ASP06	0,10	0,20	m	ante operam	acqua	parametri fisico-chimici	Spettrofotometro	APAT CNR IRSA 1030 MAN 29 2003	APAT CNR IRSA 4110 A2 Man 29 2003	APAT CNR IRSA 4110 A2 Man 29 2003	acqua superficiale	Fosforo totale	<0,5	mg/l			settembre 2017	14/09/2017	14:00	Labo Consult srl	Dimms srl	
15	ASP06_02	ASP06_02	173372	ASP06	0,10	0,20	m	ante operam	acqua	parametri fisico-chimici	Spettrofotometro	APAT CNR IRSA 1030 MAN 29 2003	ACIDIFICAZIONE	APHA Standard Methods for the Exam. of Water and Wastewater, ed 22nd 2012 3120B	acqua superficiale	Potassio	8,1	mg/l			settembre 2017	14/09/2017	14:00	Labo Consult srl	Dimms srl	
16	ASP06_02	ASP06_02	173372	ASP06	0,10	0,20	m	ante operam	acqua	parametri fisico-chimici	Spettrofotometro	APAT CNR IRSA 1030 MAN 29 2003	ACIDIFICAZIONE	APHA Standard Methods for the Exam. of Water and Wastewater, ed 22nd 2012 3120B	acqua superficiale	Calcio	102,0	mg/l			settembre 2017	14/09/2017	14:00	Labo Consult srl	Dimms srl	
17	ASP06_02	ASP06_02	173372	ASP06	0,10	0,20	m	ante operam	acqua	parametri fisico-chimici	Spettrofotometro	APAT CNR IRSA 1030 MAN 29 2003	ACIDIFICAZIONE	APHA Standard Methods for the Exam. of Water and Wastewater, ed 22nd 2012 3120B	acqua superficiale	Arsenico	<5	µg/l	10	µg/l	settembre 2017	14/09/2017	14:00	Labo Consult srl	Dimms srl	
18	ASP06_02	ASP06_02	173372	ASP06	0,10	0,20	m	ante operam	acqua	parametri fisico-chimici	Spettrofotometro	APAT CNR IRSA 1030 MAN 29 2003	ACIDIFICAZIONE	APHA Standard Methods for the Exam. of Water and Wastewater, ed 22nd 2012 3120B	acqua superficiale	Rame	<10	µg/l			settembre 2017	14/09/2017	14:00	Labo Consult srl	Dimms srl	
19	ASP06_02	ASP06_02	173372	ASP06	0,10	0,20	m	ante operam	acqua	parametri fisico-chimici	Spettrofotometro	APAT CNR IRSA 1030 MAN 29 2003	ACIDIFICAZIONE	APHA Standard Methods for the Exam. of Water and Wastewater, ed 22nd 2012 3120B	acqua superficiale	Zinco	<10	µg/l			settembre 2017	14/09/2017	14:00	Labo Consult srl	Dimms srl	
20	ASP06_02	ASP06_02	173372	ASP06	0,10	0,20	m	ante operam	acqua	parametri fisico-chimici	Spettrofotometro	APAT CNR IRSA 1030 MAN 29 2003	ACIDIFICAZIONE	APHA Standard Methods for the Exam. of Water and Wastewater, ed 22nd 2012 3120B	acqua superficiale	Ferro	6	µg/l			settembre 2017	14/09/2017	14:00	Labo Consult srl	Dimms srl	
21	ASP06_02	ASP06_02	173372	ASP06	0,10	0,20	m	ante operam	acqua	parametri fisico-chimici	Spettrofotometro	APAT CNR IRSA 1030 MAN 29 2003	ACIDIFICAZIONE	EPA 3005A 1992 + EPA 6020B 2014	acqua superficiale	Cadmio	<0,05	µg/l	0,08	µg/l	settembre 2017	14/09/2017	14:00	Labo Consult srl	Dimms srl	
22	ASP06_02	ASP06_02	173372	ASP06	0,10	0,20	m	ante operam	acqua	parametri fisico-chimici	Spettrofotometro	APAT CNR IRSA 1030 MAN 29 2003	ACIDIFICAZIONE	EPA 3005A 1992 + EPA 6020B 2014	acqua superficiale	Cromo totale	<0,5	µg/l	7	µg/l	settembre 2017	14/09/2017	14:00	Labo Consult srl	Dimms srl	
23	ASP06_02	ASP06_02	173372	ASP06	0,10	0,20	m	ante operam	acqua	parametri fisico-chimici	Spettrofotometro	APAT CNR IRSA 1030 MAN 29 2003	ACIDIFICAZIONE	APAT CNR IRSA 3150 C Man 29 2003	acqua superficiale	Cromo esavalente	<2	µg/l			settembre 2017	14/09/2017	14:00	Labo Consult srl	Dimms srl	
24	ASP06_02	ASP06_02	173372	ASP06	0,10	0,20	m	ante operam	acqua	parametri fisico-chimici	Spettrofotometro	APAT CNR IRSA 1030 MAN 29 2003	ACIDIFICAZIONE	EPA 3005A 1992 + EPA 6020B 2014	acqua superficiale	Mercurio	<0,05	µg/l			settembre 2017	14/09/2017	14:00	Labo Consult srl	Dimms srl	

CODICE RILIEVO ASP06_02 - Settembre 2017

CODICE CAMPIONE ASP06_02

id.	Codice rilievo	Codice Campione	Codice rapporto di prova	Codice stazione	Profondità intervallo campionamento (min)	Profondità intervallo campionamento (max)	Unità misura profondità campionamento	fase di monitoraggio	componente monitorata	tipo rilievo/misura	strumentazione / attrezzatura	metodo / procedura campionamento	metodo preparazione campione (laboratorio)	metodo analisi campione	matrice ambientale	nome analita/parametro	valore analita/parametro	unità di misura analita/parametro	Soglia/limite di legge (dell'analita/parametro)	unità di misura soglia/limite di legge	campagna di monitoraggio	data (data prelievo campione)	ora (legale) prelievo campione	laboratorio	soggetto incaricato	note
25	ASP06_02	ASP06_02	173372	ASP06	0,10	0,20	m	ante operam	acqua	parametri fisico-chimici	Spettrofotometro	APAT CNR IRSA 1030 MAN 29 2003	ACIDIFICAZIONE	EPA 3005A 1992 + EPA 6020B 2014	acqua superficiale	Nichel	<2	µg/l	4	µg/l	settembre 2017	14/09/2017	14:00	Labo Consult srl	Dimms srl	
26	ASP06_02	ASP06_02	173372	ASP06	0,10	0,20	m	ante operam	acqua	parametri fisico-chimici	Spettrofotometro	APAT CNR IRSA 1030 MAN 29 2003	ACIDIFICAZIONE	EPA 3005A 1992 + EPA 6020B 2014	acqua superficiale	Piombo	<0,1	µg/l	1,3	µg/l	settembre 2017	14/09/2017	14:00	Labo Consult srl	Dimms srl	
27	ASP06_02	ASP06_02	173372	ASP06	0,10	0,20	m	ante operam	acqua	parametri fisico-chimici	Spettrofotometro	APAT CNR IRSA 1030 MAN 29 2003	ACIDIFICAZIONE	APHA Standard Methods for the Exam. of Water and Wastewater, ed 22nd 2012 3120B	acqua superficiale	Alluminio	17	µg/l			settembre 2017	14/09/2017	14:00	Labo Consult srl	Dimms srl	
28	ASP06_02	ASP06_02	173372	ASP06	0,10	0,20	m	ante operam	acqua	parametri fisico-chimici	Spettrofotometro	APAT CNR IRSA 1030 MAN 29 2003	ACIDIFICAZIONE	APHA Standard Methods for the Exam. of Water and Wastewater, ed 22nd 2012 3120B	acqua superficiale	Manganese	<5	µg/l			settembre 2017	14/09/2017	14:00	Labo Consult srl	Dimms srl	
29	ASP06_02	ASP06_02	173372	ASP06	0,10	0,20	m	ante operam	acqua	parametri fisico-chimici	Spettrofotometro	APAT CNR IRSA 1030 MAN 29 2003	ACIDIFICAZIONE	APHA Standard Methods for the Exam. of Water and Wastewater, ed 22nd 2012 3120B	acqua superficiale	Magnesio	49,9	mg/l			settembre 2017	14/09/2017	14:00	Labo Consult srl	Dimms srl	
30	ASP06_02	ASP06_02	173372	ASP06	0,10	0,20	m	ante operam	acqua	parametri fisico-chimici	Gascromatografo	APAT CNR IRSA 1030 MAN 29 2003	N.A.	APAT CNR IRSA 5140 Man 29 2003	acqua superficiale	Benzene	<0,1	µg/l	10	µg/l	settembre 2017	14/09/2017	14:00	Labo Consult srl	Dimms srl	
31	ASP06_02	ASP06_02	173372	ASP06	0,10	0,20	m	ante operam	acqua	parametri fisico-chimici	Gascromatografo	APAT CNR IRSA 1030 MAN 29 2003	N.A.	APAT CNR IRSA 5140 Man 29 2003	acqua superficiale	Toluene	<0,5	µg/l	5	µg/l	settembre 2017	14/09/2017	14:00	Labo Consult srl	Dimms srl	
32	ASP06_02	ASP06_02	173372	ASP06	0,10	0,20	m	ante operam	acqua	parametri fisico-chimici	Gascromatografo	APAT CNR IRSA 1030 MAN 29 2003	N.A.	APAT CNR IRSA 5140 Man 29 2003	acqua superficiale	Etilbenzene	<0,5	µg/l			settembre 2017	14/09/2017	14:00	Labo Consult srl	Dimms srl	
33	ASP06_02	ASP06_02	173372	ASP06	0,10	0,20	m	ante operam	acqua	parametri fisico-chimici	Gascromatografo	APAT CNR IRSA 1030 MAN 29 2003	N.A.	APAT CNR IRSA 5140 Man 29 2003	acqua superficiale	m+p-Xilene	<0,5	µg/l	5	µg/l	settembre 2017	14/09/2017	14:00	Labo Consult srl	Dimms srl	
34	ASP06_02	ASP06_02	173372	ASP06	0,10	0,20	m	ante operam	acqua	parametri fisico-chimici	Gascromatografo	APAT CNR IRSA 1030 MAN 29 2003	N.A.	APAT CNR IRSA 5140 Man 29 2003	acqua superficiale	o-Xilene	<0,5	µg/l	5	µg/l	settembre 2017	14/09/2017	14:00	Labo Consult srl	Dimms srl	
35	ASP06_02	ASP06_02	173372	ASP06	0,10	0,20	m	ante operam	acqua	parametri fisico-chimici	Gascromatografo	APAT CNR IRSA 1030 MAN 29 2003	N.A.	APAT CNR IRSA 5140 Man 29 2003	acqua superficiale	Stirene	<0,5	µg/l			settembre 2017	14/09/2017	14:00	Labo Consult srl	Dimms srl	
36	ASP06_02	ASP06_02	173372	ASP06	0,10	0,20	m	ante operam	acqua	parametri fisico-chimici	Gascromatografo	APAT CNR IRSA 1030 MAN 29 2003	APAT CNR IRSA 5080 Man 29 2003	APAT CNR IRSA 5080 Man 29 2003	acqua superficiale	Triclorobenzeni	<0,1	µg/l	0,4	µg/l	settembre 2017	14/09/2017	14:00	Labo Consult srl	Dimms srl	
37	ASP06_02	ASP06_02	173372	ASP06	0,10	0,20	m	ante operam	acqua	parametri fisico-chimici	Gascromatografo	APAT CNR IRSA 1030 MAN 29 2003	N.A.	APAT CNR IRSA 5140 Man 29 2003	acqua superficiale	Isopropilbenzene	<0,5	µg/l			settembre 2017	14/09/2017	14:00	Labo Consult srl	Dimms srl	
38	ASP06_02	ASP06_02	173372	ASP06	0,10	0,20	m	ante operam	acqua	parametri fisico-chimici	Gascromatografo	APAT CNR IRSA 1030 MAN 29 2003	APAT CNR IRSA 5080 Man 29 2003	APAT CNR IRSA 5080 Man 29 2003	acqua superficiale	Pirene	<0,01	µg/l			settembre 2017	14/09/2017	14:00	Labo Consult srl		
39	ASP06_02	ASP06_02	173372	ASP06	0,10	0,20	m	ante operam	acqua	parametri fisico-chimici	Gascromatografo	APAT CNR IRSA 1030 MAN 29 2003	APAT CNR IRSA 5080 Man 29 2003	APAT CNR IRSA 5080 Man 29 2003	acqua superficiale	Benzo(a)antracene	<0,01	µg/l			settembre 2017	14/09/2017	14:00	Labo Consult srl	Dimms srl	
40	ASP06_02	ASP06_02	173372	ASP06	0,10	0,20	m	ante operam	acqua	parametri fisico-chimici	Gascromatografo	APAT CNR IRSA 1030 MAN 29 2003	APAT CNR IRSA 5080 Man 29 2003	APAT CNR IRSA 5080 Man 29 2003	acqua superficiale	Crisene	<0,01	µg/l			settembre 2017	14/09/2017	14:00	Labo Consult srl	Dimms srl	
41	ASP06_02	ASP06_02	173372	ASP06	0,10	0,20	m	ante operam	acqua	parametri fisico-chimici	Gascromatografo	APAT CNR IRSA 1030 MAN 29 2003	APAT CNR IRSA 5080 Man 29 2003	APAT CNR IRSA 5080 Man 29 2003	acqua superficiale	Benzo(b)fluorantene (§)	<0,01	µg/l			settembre 2017	14/09/2017	14:00	Labo Consult srl	Dimms srl	
42	ASP06_02	ASP06_02	173372	ASP06	0,10	0,20	m	ante operam	acqua	parametri fisico-chimici	Gascromatografo	APAT CNR IRSA 1030 MAN 29 2003	APAT CNR IRSA 5080 Man 29 2003	APAT CNR IRSA 5080 Man 29 2003	acqua superficiale	Benzo(k)fluorantene (§)	<0,01	µg/l			settembre 2017	14/09/2017	14:00	Labo Consult srl	Dimms srl	
43	ASP06_02	ASP06_02	173372	ASP06	0,10	0,20	m	ante operam	acqua	parametri fisico-chimici	Gascromatografo	APAT CNR IRSA 1030 MAN 29 2003	APAT CNR IRSA 5080 Man 29 2003	APAT CNR IRSA 5080 Man 29 2003	acqua superficiale	Indeno(1,2,3-cd)pirene (§)	<0,01	µg/l			settembre 2017	14/09/2017	14:00	Labo Consult srl	Dimms srl	
44	ASP06_02	ASP06_02	173372	ASP06	0,10	0,20	m	ante operam	acqua	parametri fisico-chimici	Gascromatografo	APAT CNR IRSA 1030 MAN 29 2003	APAT CNR IRSA 5080 Man 29 2003	APAT CNR IRSA 5080 Man 29 2003	acqua superficiale	Dibenzo(a,h)antracene	<0,01	µg/l			settembre 2017	14/09/2017	14:00	Labo Consult srl	Dimms srl	
45	ASP06_02	ASP06_02	173372	ASP06	0,10	0,20	m	ante operam	acqua	parametri fisico-chimici	Gascromatografo	APAT CNR IRSA 1030 MAN 29 2003	APAT CNR IRSA 5080 Man 29 2003	APAT CNR IRSA 5080 Man 29 2003	acqua superficiale	Benzo(g,h,i)perilene (§)	<0,01	µg/l			settembre 2017	14/09/2017	14:00	Labo Consult srl	Dimms srl	
46	ASP06_02	ASP06_02	173372	ASP06	0,10	0,20	m	ante operam	acqua	parametri fisico-chimici	Gascromatografo	APAT CNR IRSA 1030 MAN 29 2003	APAT CNR IRSA 5080 Man 29 2003	APAT CNR IRSA 5080 Man 29 2003	acqua superficiale	Antracene	<0,01	µg/l	0,1	µg/l	settembre 2017	14/09/2017	14:00	Labo Consult srl	Dimms srl	
47	ASP06_02	ASP06_02	173372	ASP06	0,10	0,20	m	ante operam	acqua	parametri fisico-chimici	Gascromatografo	APAT CNR IRSA 1030 MAN 29 2003	APAT CNR IRSA 5080 Man 29 2003	APAT CNR IRSA 5080 Man 29 2003	acqua superficiale	Fluorantene	<0,01	µg/l			settembre 2017	14/09/2017	14:00	Labo Consult srl	Dimms srl	
48	ASP06_02	ASP06_02	173372	ASP06	0,10	0,20	m	ante operam	acqua	parametri fisico-chimici	Gascromatografo	APAT CNR IRSA 1030 MAN 29 2003	APAT CNR IRSA 5080 Man 29 2003	APAT CNR IRSA 5080 Man 29 2003	acqua superficiale	Naftalene	<0,01	µg/l	2	µg/l	settembre 2017	14/09/2017	14:00	Labo Consult srl	Dimms srl	

CODICE RILIEVO ASP06_02 - Settembre 2017

CODICE CAMPIONE ASP06_02

id.	Codice rilievo	Codice Campione	Codice rapporto di prova	Codice stazione	Profondità intervallo campionamento (min)	Profondità intervallo campionamento (max)	Unità misura profondità campionamento	fase di monitoraggio	componente monitorata	tipo rilievo/misura	strumentazione / attrezzatura	metodo / procedura campionamento	metodo preparazione campione (laboratorio)	metodo analisi campione	matrice ambientale	nome analita/parametro	valore analita/parametro	unità di misura analita/parametro	Soglia/limite di legge (dell'analita/parametro)	unità di misura soglia/limite di legge	campagna di monitoraggio	data (data prelievo campione)	ora (legale) prelievo campione	laboratorio	soggetto incaricato	note
49	ASP06_02	ASP06_02	173372	ASP06	0,10	0,20	m	ante operam	acqua	parametri fisico-chimici	Gascromatografo	APAT CNR IRSA 1030 MAN 29 2003	EPA 8270D 2014	EPA 8270D 2014	acqua superficiale	Benzo(a)pirene	$<1,0 \times 10^{-4}$	µg/l	0,0001	µg/l	settembre 2017	14/09/2017	14:00	Labo Consult srl	Dimms srl	
50	ASP06_02	ASP06_02	173372	ASP06	0,10	0,20	m	ante operam	acqua	parametri fisico-chimici	Gascromatografo	APAT CNR IRSA 1030 MAN 29 2003	APAT CNR IRSA 5080 Man 29 2003	APAT CNR IRSA 5080 Man 29 2003	acqua superficiale	IPA totali (§) ex DLgs.152/06	<0,10	µg/l			settembre 2017	14/09/2017	14:00	Labo Consult srl	Dimms srl	
51	ASP06_02	ASP06_02	173372	ASP06	0,10	0,20	m	ante operam	acqua	parametri fisico-chimici	Gascromatografo	APAT CNR IRSA 1030 MAN 29 2003	N.A.	APAT CNR IRSA 5150 Man 29 2003	acqua superficiale	Triclorometano	<0,10	µg/l			settembre 2017	14/09/2017	14:00	Labo Consult srl	Dimms srl	
52	ASP06_02	ASP06_02	173372	ASP06	0,10	0,20	m	ante operam	acqua	parametri fisico-chimici	Gascromatografo	APAT CNR IRSA 1030 MAN 29 2003	N.A.	APAT CNR IRSA 5150 Man 29 2003	acqua superficiale	1,2-Dicloroetano	<1	µg/l	10	µg/l	settembre 2017	14/09/2017	14:00	Labo Consult srl	Dimms srl	
53	ASP06_02	ASP06_02	173372	ASP06	0,10	0,20	m	ante operam	acqua	parametri fisico-chimici	Gascromatografo	APAT CNR IRSA 1030 MAN 29 2003	N.A.	APAT CNR IRSA 5150 Man 29 2003	acqua superficiale	1,1-Dicloroetilene	<0,05	µg/l			settembre 2017	14/09/2017	14:00	Labo Consult srl	Dimms srl	
54	ASP06_02	ASP06_02	173372	ASP06	0,10	0,20	m	ante operam	acqua	parametri fisico-chimici	Gascromatografo	APAT CNR IRSA 1030 MAN 29 2003	N.A.	APAT CNR IRSA 5150 Man 29 2003	acqua superficiale	1,2-Dicloropropano	<0,05	µg/l			settembre 2017	14/09/2017	14:00	Labo Consult srl	Dimms srl	
55	ASP06_02	ASP06_02	173372	ASP06	0,10	0,20	m	ante operam	acqua	parametri fisico-chimici	Gascromatografo	APAT CNR IRSA 1030 MAN 29 2003	N.A.	APAT CNR IRSA 5150 Man 29 2003	acqua superficiale	1,1,2-Tricloroetano	<0,1	µg/l	10	µg/l	settembre 2017	14/09/2017	14:00	Labo Consult srl	Dimms srl	
56	ASP06_02	ASP06_02	173372	ASP06	0,10	0,20	m	ante operam	acqua	parametri fisico-chimici	Gascromatografo	APAT CNR IRSA 1030 MAN 29 2003	N.A.	APAT CNR IRSA 5150 Man 29 2003	acqua superficiale	Tricloroetilene	<0,1	µg/l	10	µg/l	settembre 2017	14/09/2017	14:00	Labo Consult srl	Dimms srl	
57	ASP06_02	ASP06_02	173372	ASP06	0,10	0,20	m	ante operam	acqua	parametri fisico-chimici	Gascromatografo	APAT CNR IRSA 1030 MAN 29 2003	N.A.	APAT CNR IRSA 5150 Man 29 2003	acqua superficiale	1,1,2,2-Tetracloroetano	<0,01	µg/l			settembre 2017	14/09/2017	14:00	Labo Consult srl	Dimms srl	
58	ASP06_02	ASP06_02	173372	ASP06	0,10	0,20	m	ante operam	acqua	parametri fisico-chimici	Gascromatografo	APAT CNR IRSA 1030 MAN 29 2003	N.A.	APAT CNR IRSA 5150 Man 29 2003	acqua superficiale	Tetracloretilene	<0,1	µg/l	10	µg/l	settembre 2017	14/09/2017	14:00	Labo Consult srl	Dimms srl	
59	ASP06_02	ASP06_02	173372	ASP06	0,10	0,20	m	ante operam	acqua	parametri fisico-chimici	Gascromatografo	APAT CNR IRSA 1030 MAN 29 2003	N.A.	APAT CNR IRSA 5150 Man 29 2003	acqua superficiale	Esacloro-1,3-butadiene	<0,10	µg/l			settembre 2017	14/09/2017	14:00	Labo Consult srl	Dimms srl	
60	ASP06_02	ASP06_02	173372	ASP06	0,10	0,20	m	ante operam	acqua	parametri fisico-chimici	Gascromatografo	APAT CNR IRSA 1030 MAN 29 2003	N.A.	APAT CNR IRSA 5150 Man 29 2003	acqua superficiale	Cloruro di vinile	<0,5	µg/l			settembre 2017	14/09/2017	14:00	Labo Consult srl	Dimms srl	
61	ASP06_02	ASP06_02	173372	ASP06	0,10	0,20	m	ante operam	acqua	parametri fisico-chimici	Gascromatografo	APAT CNR IRSA 1030 MAN 29 2003	N.A.	APAT CNR IRSA 5150 Man 29 2003	acqua superficiale	Diclorometano	<1	µg/l	20	µg/l	settembre 2017	14/09/2017	14:00	Labo Consult srl	Dimms srl	
62	ASP06_02	ASP06_02	173372	ASP06	0,10	0,20	m	ante operam	acqua	parametri fisico-chimici	Gascromatografo	APAT CNR IRSA 1030 MAN 29 2003	N.A.	APAT CNR IRSA 5150 Man 29 2003	acqua superficiale	Sommatoria organoalogenati	<2,0	µg/l			settembre 2017	14/09/2017	14:00	Labo Consult srl	Dimms srl	
63	ASP06_02	ASP06_02	173372	ASP06	0,10	0,20	m	ante operam	acqua	parametri fisico-chimici	Gascromatografo	APAT CNR IRSA 1030 MAN 29 2003	N.A.	APAT CNR IRSA 5150 Man 29 2003	acqua superficiale	1,1-Dicloroetano	<10	µg/l			settembre 2017	14/09/2017	14:00	Labo Consult srl	Dimms srl	
64	ASP06_02	ASP06_02	173372	ASP06	0,10	0,20	m	ante operam	acqua	parametri fisico-chimici	Gascromatografo	APAT CNR IRSA 1030 MAN 29 2003	N.A.	APAT CNR IRSA 5150 Man 29 2003	acqua superficiale	1,2-Dicloroetilene	<1	µg/l			settembre 2017	14/09/2017	14:00	Labo Consult srl	Dimms srl	
65	ASP06_02	ASP06_02	173372	ASP06	0,10	0,20	m	ante operam	acqua	parametri fisico-chimici	INCUBATORI	APAT CNR IRSA 6010 MAN 29 2003	APAT CNR IRSA 7020 B Man 29 2003	APAT CNR IRSA 7020 B Man 29 2003	acqua superficiale	Coliformi fecali	$3,2 \times 10^{2}$	ufc/100ml			settembre 2017	14/09/2017	14:00	Labo Consult srl	Dimms srl	
66	ASP06_02	ASP06_02	173372	ASP06	0,10	0,20	m	ante operam	acqua	parametri fisico-chimici	INCUBATORI	APAT CNR IRSA 6010 MAN 29 2003	UNI EN ISO 9308-1:2014	UNI EN ISO 9308-1:2014	acqua superficiale	Coliformi totali	$5,2 \times 10^{3}$	ufc/100ml			settembre 2017	14/09/2017	14:00	Labo Consult srl	Dimms srl	
67	ASP06_02	ASP06_02	173372	ASP06	0,10	0,20	m	ante operam	acqua	parametri fisico-chimici	INCUBATORI	APAT CNR IRSA 6010 MAN 29 2003	UNI EN ISO 9308-1:2014	APAT CNR IRSA 7040 C Man 29 2003	acqua superficiale	Streptococchi fecali	$2,9 \times 10^{2}$	ufc/100ml			settembre 2017	14/09/2017	14:00	Labo Consult srl	Dimms srl	
68	ASP06_02	ASP06_02	173372	ASP06	0,10	0,20	m	ante operam	acqua	parametri fisico-chimici	Titolazione	APAT CNR IRSA 1030 MAN 29 2003	APAT CNR IRSA 2010 B Man 29 2003	APAT CNR IRSA 2010 B Man 29 2003	acqua superficiale	Alcalinità (da bicarbonati)	8,1	meq/l			settembre 2017	14/09/2017	14:00	Labo Consult srl	Dimms srl	
69	ASP06_02	ASP06_02	173372	ASP06	0,10	0,20	m	ante operam	acqua	parametri fisico-chimici	Titolazione	APAT CNR IRSA 1030 MAN 29 2003	APAT CNR IRSA 2010 B Man 29 2003	APAT CNR IRSA 2010 B Man 29 2003	acqua superficiale	Alcalinità (da carbonati)	<0,5	meq/l			settembre 2017	14/09/2017	14:00	Labo Consult srl	Dimms srl	
70	ASP06_02	ASP06_02	173372	ASP06	0,10	0,20	m	ante operam	acqua	parametri fisico-chimici	Gascromatografo	APAT CNR IRSA 1030 MAN 29 2003	EPA 8270D 2014	EPA 8270D 2014	acqua superficiale	2-Clorofenolo	<5	µg/l	4	µg/l	settembre 2017	14/09/2017	14:00	Labo Consult srl	Dimms srl	
71	ASP06_02	ASP06_02	173372	ASP06	0,10	0,20	m	ante operam	acqua	parametri fisico-chimici	Gascromatografo	APAT CNR IRSA 1030 MAN 29 2003	EPA 8270D 2014	EPA 8270D 2014	acqua superficiale	2,4-Diclorofenolo	<5	µg/l			settembre 2017	14/09/2017	14:00	Labo Consult srl	Dimms srl	
72	ASP06_02	ASP06_02	173372	ASP06	0,10	0,20	m	ante operam	acqua	parametri fisico-chimici	Gascromatografo	APAT CNR IRSA 1030 MAN 29 2003	EPA 8270D 2014	EPA 8270D 2014	acqua superficiale	2,4,6-Triclorofenolo	<0,5	µg/l	1	µg/l	settembre 2017	14/09/2017	14:00	Labo Consult srl	Dimms srl	
73	ASP06_02	ASP06_02	173372	ASP06	0,10	0,20	m	ante operam	acqua	parametri fisico-chimici	Gascromatografo	APAT CNR IRSA 1030 MAN 29 2003	EPA 8270D 2014	EPA 8270D 2014	acqua superficiale	Pentaclorofenolo	<0,25	µg/l			settembre 2017	14/09/2017	14:00	Labo Consult srl	Dimms srl	

CODICE RILIEVO ASP07_02 - Settembre 2017

CODICE CAMPIONE ASP07_02

id.	Codice rilievo	Codice Campione	Codice rapporto di prova	Codice stazione	Profondità intervallo campionamento (min)	Profondità intervallo campionamento (max)	Unità misura profondità campionamento	fase di monitoraggio	componente monitorata	tipo rilievo/misura	strumentazione / attrezzatura	metodo / procedura campionamento	metodo preparazione campione (laboratorio)	metodo analisi campione	matrice ambientale	nome analita/parametro	valore analita/parametro	unità di misura analita/parametro	Soglia/limite di legge (dell'analita/parametro)	unità di misura soglia/limite di legge	campagna di monitoraggio	data (data prelievo campione)	ora (legale) prelievo campione	laboratorio	soggetto incaricato	note
1	ASP07_02	ASP07_02	173373	ASP07	0,10	0,20	m	ante operam	acqua	parametri fisico-chimici	N.A.	APAT CNR IRSA 1030 MAN 29 2003	APAT CNR IRSA 2020 A Man 29 2003	APAT CNR IRSA 2020 A Man 29 2003	acqua superficiale	Colore	incolore	:			settembre 2017	14/09/2017	15:00	Labo Consult srl	Dimms srl	
2	ASP07_02	ASP07_02	173373	ASP07	0,10	0,20	m	ante operam	acqua	parametri fisico-chimici	Turbidimetro	APAT CNR IRSA 1030 MAN 29 2003	APAT CNR IRSA 2110 Man 29 2003	APAT CNR IRSA 2110 Man 29 2003	acqua superficiale	Torbidità	<1	NTU			settembre 2017	14/09/2017	15:00	Labo Consult srl	Dimms srl	
3	ASP07_02	ASP07_02	173373	ASP07	0,10	0,20	m	ante operam	acqua	parametri fisico-chimici	Gravimetrico	APAT CNR IRSA 1030 MAN 29 2003	APAT CNR IRSA 2090 B Man 29 2003	APAT CNR IRSA 2090 B Man 29 2003	acqua superficiale	Materiali in sospensione totali	11	mg/l			settembre 2017	14/09/2017	15:00	Labo Consult srl	Dimms srl	
4	ASP07_02	ASP07_02	173373	ASP07	0,10	0,20	m	ante operam	acqua	parametri fisico-chimici	Titolazione	APAT CNR IRSA 1030 MAN 29 2003	APAT CNR IRSA 5130 Man 29 2003	APAT CNR IRSA 5130 Man 29 2003	acqua superficiale	COD	<20	mg/l			settembre 2017	14/09/2017	15:00	Labo Consult srl	Dimms srl	
5	ASP07_02	ASP07_02	173373	ASP07	0,10	0,20	m	ante operam	acqua	parametri fisico-chimici	Gascromatografo	APAT CNR IRSA 1030 MAN 29 2003	APAT CNR IRSA 5170 Man 29 2003	APAT CNR IRSA 5170 Man 29 2003	acqua superficiale	Tensioattivi anionici	<0,1	mg/l			settembre 2017	14/09/2017	15:00	Labo Consult srl	Dimms srl	
6	ASP07_02	ASP07_02	173373	ASP07	0,10	0,20	m	ante operam	acqua	parametri fisico-chimici	Gascromatografo	APAT CNR IRSA 1030 MAN 29 2003	UNI 10511-1:1996	UNI 10511-1:1996	acqua superficiale	Tensioattivi non ionici	<0,2	mg/l			settembre 2017	14/09/2017	15:00	Labo Consult srl	Dimms srl	
7	ASP07_02	ASP07_02	173373	ASP07	0,10	0,20	m	ante operam	acqua	parametri fisico-chimici	Gascromatografo	APAT CNR IRSA 1030 MAN 29 2003	APAT CNR IRSA 5170 Man 29 2003 + UNI 10511-1 1996	APAT CNR IRSA 5170 Man 29 2003 + UNI 10511-1 1996	acqua superficiale	Tensioattivi totali	<0,3	mg/l			settembre 2017	14/09/2017	15:00	Labo Consult srl	Dimms srl	
8	ASP07_02	ASP07_02	173373	ASP07	0,10	0,20	m	ante operam	acqua	parametri fisico-chimici	Cromatografo ionico	APAT CNR IRSA 1030 MAN 29 2003	APAT CNR IRSA 5170 Man 29 2003 + UNI 10511-1 1996	APAT CNR IRSA 5170 Man 29 2003 + UNI 10511-1 1996	acqua superficiale	Nitrati	3	mg/l			settembre 2017	14/09/2017	15:00	Labo Consult srl	Dimms srl	
9	ASP07_02	ASP07_02	173373	ASP07	0,10	0,20	m	ante operam	acqua	parametri fisico-chimici	Cromatografo ionico	APAT CNR IRSA 1030 MAN 29 2003	APAT CNR IRSA 5170 Man 29 2003 + UNI 10511-1 1996	APAT CNR IRSA 5170 Man 29 2003 + UNI 10511-1 1996	acqua superficiale	Nitriti	<0,10	mg/l			settembre 2017	14/09/2017	15:00	Labo Consult srl	Dimms srl	
10	ASP07_02	ASP07_02	173373	ASP07	0,10	0,20	m	ante operam	acqua	parametri fisico-chimici	spettrofotometro	APAT CNR IRSA 1030 MAN 29 2003	UNI 11669:2017	UNI 11669:2017	acqua superficiale	Ammoniaca	<0,05	mg/l			settembre 2017	14/09/2017	15:00	Labo Consult srl	Dimms srl	
11	ASP07_02	ASP07_02	173373	ASP07	0,10	0,20	m	ante operam	acqua	parametri fisico-chimici	Cromatografo ionico	APAT CNR IRSA 1030 MAN 29 2003	APAT CNR IRSA 4020 Man 29 2003	APAT CNR IRSA 4020 Man 29 2003	acqua superficiale	Cloruri	60	mg/l			settembre 2017	14/09/2017	15:00	Labo Consult srl	Dimms srl	
12	ASP07_02	ASP07_02	173373	ASP07	0,10	0,20	m	ante operam	acqua	parametri fisico-chimici	Cromatografo ionico	APAT CNR IRSA 1030 MAN 29 2003	APAT CNR IRSA 4020 Man 29 2003	APAT CNR IRSA 4020 Man 29 2003	acqua superficiale	Solfati	184	mg/l			settembre 2017	14/09/2017	15:00	Labo Consult srl	Dimms srl	
13	ASP07_02	ASP07_02	173373	ASP07	0,10	0,20	m	ante operam	acqua	parametri fisico-chimici	Spettrofotometro	APAT CNR IRSA 1030 MAN 29 2003	ACIDIFICAZIONE	APHA Standard Methods for the Exam. of Water and Wastewater, ed 22nd 2012 3120B	acqua superficiale	Sodio	72,0	mg/l			settembre 2017	14/09/2017	15:00	Labo Consult srl	Dimms srl	
14	ASP07_02	ASP07_02	173373	ASP07	0,10	0,20	m	ante operam	acqua	parametri fisico-chimici	Spettrofotometro	APAT CNR IRSA 1030 MAN 29 2003	APAT CNR IRSA 4110 A2 Man 29 2003	APAT CNR IRSA 4110 A2 Man 29 2003	acqua superficiale	Fosforo totale	<0,5	mg/l			settembre 2017	14/09/2017	15:00	Labo Consult srl	Dimms srl	
15	ASP07_02	ASP07_02	173373	ASP07	0,10	0,20	m	ante operam	acqua	parametri fisico-chimici	Spettrofotometro	APAT CNR IRSA 1030 MAN 29 2003	ACIDIFICAZIONE	APHA Standard Methods for the Exam. of Water and Wastewater, ed 22nd 2012 3120B	acqua superficiale	Potassio	8,2	mg/l			settembre 2017	14/09/2017	15:00	Labo Consult srl	Dimms srl	
16	ASP07_02	ASP07_02	173373	ASP07	0,10	0,20	m	ante operam	acqua	parametri fisico-chimici	Spettrofotometro	APAT CNR IRSA 1030 MAN 29 2003	ACIDIFICAZIONE	APHA Standard Methods for the Exam. of Water and Wastewater, ed 22nd 2012 3120B	acqua superficiale	Calcio	98,7	mg/l			settembre 2017	14/09/2017	15:00	Labo Consult srl	Dimms srl	
17	ASP07_02	ASP07_02	173373	ASP07	0,10	0,20	m	ante operam	acqua	parametri fisico-chimici	Spettrofotometro	APAT CNR IRSA 1030 MAN 29 2003	ACIDIFICAZIONE	APHA Standard Methods for the Exam. of Water and Wastewater, ed 22nd 2012 3120B	acqua superficiale	Arsenico	<5	µg/l	10	µg/l	settembre 2017	14/09/2017	15:00	Labo Consult srl	Dimms srl	
18	ASP07_02	ASP07_02	173373	ASP07	0,10	0,20	m	ante operam	acqua	parametri fisico-chimici	Spettrofotometro	APAT CNR IRSA 1030 MAN 29 2003	ACIDIFICAZIONE	APHA Standard Methods for the Exam. of Water and Wastewater, ed 22nd 2012 3120B	acqua superficiale	Rame	<10	µg/l			settembre 2017	14/09/2017	15:00	Labo Consult srl	Dimms srl	
19	ASP07_02	ASP07_02	173373	ASP07	0,10	0,20	m	ante operam	acqua	parametri fisico-chimici	Spettrofotometro	APAT CNR IRSA 1030 MAN 29 2003	ACIDIFICAZIONE	APHA Standard Methods for the Exam. of Water and Wastewater, ed 22nd 2012 3120B	acqua superficiale	Zinco	6	µg/l			settembre 2017	14/09/2017	15:00	Labo Consult srl	Dimms srl	
20	ASP07_02	ASP07_02	173373	ASP07	0,10	0,20	m	ante operam	acqua	parametri fisico-chimici	Spettrofotometro	APAT CNR IRSA 1030 MAN 29 2003	ACIDIFICAZIONE	APHA Standard Methods for the Exam. of Water and Wastewater, ed 22nd 2012 3120B	acqua superficiale	Ferro	25	µg/l			settembre 2017	14/09/2017	15:00	Labo Consult srl	Dimms srl	
21	ASP07_02	ASP07_02	173373	ASP07	0,10	0,20	m	ante operam	acqua	parametri fisico-chimici	Spettrofotometro	APAT CNR IRSA 1030 MAN 29 2003	ACIDIFICAZIONE	EPA 3005A 1992 + EPA 6020B 2014	acqua superficiale	Cadmio	<0,05	µg/l	0,08	µg/l	settembre 2017	14/09/2017	15:00	Labo Consult srl	Dimms srl	
22	ASP07_02	ASP07_02	173373	ASP07	0,10	0,20	m	ante operam	acqua	parametri fisico-chimici	Spettrofotometro	APAT CNR IRSA 1030 MAN 29 2003	ACIDIFICAZIONE	EPA 3005A 1992 + EPA 6020B 2014	acqua superficiale	Cromo totale	<0,5	µg/l	7	µg/l	settembre 2017	14/09/2017	15:00	Labo Consult srl	Dimms srl	
23	ASP07_02	ASP07_02	173373	ASP07	0,10	0,20	m	ante operam	acqua	parametri fisico-chimici	Spettrofotometro	APAT CNR IRSA 1030 MAN 29 2003	ACIDIFICAZIONE	APAT CNR IRSA 3150 C Man 29 2003	acqua superficiale	Cromo esavalente	<2	µg/l			settembre 2017	14/09/2017	15:00	Labo Consult srl	Dimms srl	
24	ASP07_02	ASP07_02	173373	ASP07	0,10	0,20	m	ante operam	acqua	parametri fisico-chimici	Spettrofotometro	APAT CNR IRSA 1030 MAN 29 2003	ACIDIFICAZIONE	EPA 3005A 1992 + EPA 6020B 2014	acqua superficiale	Mercurio	<0,05	µg/l			settembre 2017	14/09/2017	15:00	Labo Consult srl	Dimms srl	

CODICE RILIEVO ASP07_02 - Settembre 2017

CODICE CAMPIONE ASP07_02

id.	Codice rilievo	Codice Campione	Codice rapporto di prova	Codice stazione	Profondità intervallo campionamento (min)	Profondità intervallo campionamento (max)	Unità misura profondità campionamento	fase di monitoraggio	componente monitorata	tipo rilievo/misura	strumentazione / attrezzatura	metodo / procedura campionamento	metodo preparazione campione (laboratorio)	metodo analisi campione	matrice ambientale	nome analita/parametro	valore analita/parametro	unità di misura analita/parametro	Soglia/limite di legge (dell'analita/parametro)	unità di misura soglia/limite di legge	campagna di monitoraggio	data (data prelievo campione)	ora (legale) prelievo campione	laboratorio	soggetto incaricato	note
25	ASP07_02	ASP07_02	173373	ASP07	0,10	0,20	m	ante operam	acqua	parametri fisico-chimici	Spettrofotometro	APAT CNR IRSA 1030 MAN 29 2003	ACIDIFICAZIONE	EPA 3005A 1992 + EPA 6020B 2014	acqua superficiale	Nichel	<0,48	µg/l	4	µg/l	settembre 2017	14/09/2017	15:00	Labo Consult srl	Dimms srl	
26	ASP07_02	ASP07_02	173373	ASP07	0,10	0,20	m	ante operam	acqua	parametri fisico-chimici	Spettrofotometro	APAT CNR IRSA 1030 MAN 29 2003	ACIDIFICAZIONE	EPA 3005A 1992 + EPA 6020B 2014	acqua superficiale	Piombo	<0,1	µg/l	1,3	µg/l	settembre 2017	14/09/2017	15:00	Labo Consult srl	Dimms srl	
27	ASP07_02	ASP07_02	173373	ASP07	0,10	0,20	m	ante operam	acqua	parametri fisico-chimici	Spettrofotometro	APAT CNR IRSA 1030 MAN 29 2003	ACIDIFICAZIONE	APHA Standard Methods for the Exam. of Water and Wastewater, ed 22nd 2012 3120B	acqua superficiale	Alluminio	59	µg/l			settembre 2017	14/09/2017	15:00	Labo Consult srl	Dimms srl	
28	ASP07_02	ASP07_02	173373	ASP07	0,10	0,20	m	ante operam	acqua	parametri fisico-chimici	Spettrofotometro	APAT CNR IRSA 1030 MAN 29 2003	ACIDIFICAZIONE	APHA Standard Methods for the Exam. of Water and Wastewater, ed 22nd 2012 3120B	acqua superficiale	Manganese	<5	µg/l			settembre 2017	14/09/2017	15:00	Labo Consult srl	Dimms srl	
29	ASP07_02	ASP07_02	173373	ASP07	0,10	0,20	m	ante operam	acqua	parametri fisico-chimici	Spettrofotometro	APAT CNR IRSA 1030 MAN 29 2003	ACIDIFICAZIONE	APHA Standard Methods for the Exam. of Water and Wastewater, ed 22nd 2012 3120B	acqua superficiale	Magnesio	49,6	mg/l			settembre 2017	14/09/2017	15:00	Labo Consult srl	Dimms srl	
30	ASP07_02	ASP07_02	173373	ASP07	0,10	0,20	m	ante operam	acqua	parametri fisico-chimici	Gascromatografo	APAT CNR IRSA 1030 MAN 29 2003	N.A.	APAT CNR IRSA 5140 Man 29 2003	acqua superficiale	Benzene	<0,1	µg/l	10	µg/l	settembre 2017	14/09/2017	15:00	Labo Consult srl	Dimms srl	
31	ASP07_02	ASP07_02	173373	ASP07	0,10	0,20	m	ante operam	acqua	parametri fisico-chimici	Gascromatografo	APAT CNR IRSA 1030 MAN 29 2003	N.A.	APAT CNR IRSA 5140 Man 29 2003	acqua superficiale	Toluene	<0,5	µg/l	5	µg/l	settembre 2017	14/09/2017	15:00	Labo Consult srl	Dimms srl	
32	ASP07_02	ASP07_02	173373	ASP07	0,10	0,20	m	ante operam	acqua	parametri fisico-chimici	Gascromatografo	APAT CNR IRSA 1030 MAN 29 2003	N.A.	APAT CNR IRSA 5140 Man 29 2003	acqua superficiale	Etilbenzene	<0,5	µg/l			settembre 2017	14/09/2017	15:00	Labo Consult srl	Dimms srl	
33	ASP07_02	ASP07_02	173373	ASP07	0,10	0,20	m	ante operam	acqua	parametri fisico-chimici	Gascromatografo	APAT CNR IRSA 1030 MAN 29 2003	N.A.	APAT CNR IRSA 5140 Man 29 2003	acqua superficiale	m+p-Xilene	<0,5	µg/l	5	µg/l	settembre 2017	14/09/2017	15:00	Labo Consult srl	Dimms srl	
34	ASP07_02	ASP07_02	173373	ASP07	0,10	0,20	m	ante operam	acqua	parametri fisico-chimici	Gascromatografo	APAT CNR IRSA 1030 MAN 29 2003	N.A.	APAT CNR IRSA 5140 Man 29 2003	acqua superficiale	o-Xilene	<0,5	µg/l	5	µg/l	settembre 2017	14/09/2017	15:00	Labo Consult srl	Dimms srl	
35	ASP07_02	ASP07_02	173373	ASP07	0,10	0,20	m	ante operam	acqua	parametri fisico-chimici	Gascromatografo	APAT CNR IRSA 1030 MAN 29 2003	N.A.	APAT CNR IRSA 5140 Man 29 2003	acqua superficiale	Stirene	<0,5	µg/l			settembre 2017	14/09/2017	15:00	Labo Consult srl	Dimms srl	
36	ASP07_02	ASP07_02	173373	ASP07	0,10	0,20	m	ante operam	acqua	parametri fisico-chimici	Gascromatografo	APAT CNR IRSA 1030 MAN 29 2003	APAT CNR IRSA 5080 Man 29 2003	APAT CNR IRSA 5080 Man 29 2003	acqua superficiale	Triclorobenzeni	<0,1	µg/l	0,4	µg/l	settembre 2017	14/09/2017	15:00	Labo Consult srl	Dimms srl	
37	ASP07_02	ASP07_02	173373	ASP07	0,10	0,20	m	ante operam	acqua	parametri fisico-chimici	Gascromatografo	APAT CNR IRSA 1030 MAN 29 2003	N.A.	APAT CNR IRSA 5140 Man 29 2003	acqua superficiale	Isopropilbenzene	<0,5	µg/l			settembre 2017	14/09/2017	15:00	Labo Consult srl	Dimms srl	
38	ASP07_02	ASP07_02	173373	ASP07	0,10	0,20	m	ante operam	acqua	parametri fisico-chimici	Gascromatografo	APAT CNR IRSA 1030 MAN 29 2003	APAT CNR IRSA 5080 Man 29 2003	APAT CNR IRSA 5080 Man 29 2003	acqua superficiale	Pirene	<0,01	µg/l			settembre 2017	14/09/2017	15:00	Labo Consult srl		
39	ASP07_02	ASP07_02	173373	ASP07	0,10	0,20	m	ante operam	acqua	parametri fisico-chimici	Gascromatografo	APAT CNR IRSA 1030 MAN 29 2003	APAT CNR IRSA 5080 Man 29 2003	APAT CNR IRSA 5080 Man 29 2003	acqua superficiale	Benzo(a)antracene	<0,01	µg/l			settembre 2017	14/09/2017	15:00	Labo Consult srl	Dimms srl	
40	ASP07_02	ASP07_02	173373	ASP07	0,10	0,20	m	ante operam	acqua	parametri fisico-chimici	Gascromatografo	APAT CNR IRSA 1030 MAN 29 2003	APAT CNR IRSA 5080 Man 29 2003	APAT CNR IRSA 5080 Man 29 2003	acqua superficiale	Crisene	<0,01	µg/l			settembre 2017	14/09/2017	15:00	Labo Consult srl	Dimms srl	
41	ASP07_02	ASP07_02	173373	ASP07	0,10	0,20	m	ante operam	acqua	parametri fisico-chimici	Gascromatografo	APAT CNR IRSA 1030 MAN 29 2003	APAT CNR IRSA 5080 Man 29 2003	APAT CNR IRSA 5080 Man 29 2003	acqua superficiale	Benzo(b)fluorantene (§)	<0,01	µg/l			settembre 2017	14/09/2017	15:00	Labo Consult srl	Dimms srl	
42	ASP07_02	ASP07_02	173373	ASP07	0,10	0,20	m	ante operam	acqua	parametri fisico-chimici	Gascromatografo	APAT CNR IRSA 1030 MAN 29 2003	APAT CNR IRSA 5080 Man 29 2003	APAT CNR IRSA 5080 Man 29 2003	acqua superficiale	Benzo(k)fluorantene (§)	<0,01	µg/l			settembre 2017	14/09/2017	15:00	Labo Consult srl	Dimms srl	
43	ASP07_02	ASP07_02	173373	ASP07	0,10	0,20	m	ante operam	acqua	parametri fisico-chimici	Gascromatografo	APAT CNR IRSA 1030 MAN 29 2003	APAT CNR IRSA 5080 Man 29 2003	APAT CNR IRSA 5080 Man 29 2003	acqua superficiale	Indeno(1,2,3-cd)pirene (§)	<0,01	µg/l			settembre 2017	14/09/2017	15:00	Labo Consult srl	Dimms srl	
44	ASP07_02	ASP07_02	173373	ASP07	0,10	0,20	m	ante operam	acqua	parametri fisico-chimici	Gascromatografo	APAT CNR IRSA 1030 MAN 29 2003	APAT CNR IRSA 5080 Man 29 2003	APAT CNR IRSA 5080 Man 29 2003	acqua superficiale	Dibenzo(a,h)antracene	<0,01	µg/l			settembre 2017	14/09/2017	15:00	Labo Consult srl	Dimms srl	
45	ASP07_02	ASP07_02	173373	ASP07	0,10	0,20	m	ante operam	acqua	parametri fisico-chimici	Gascromatografo	APAT CNR IRSA 1030 MAN 29 2003	APAT CNR IRSA 5080 Man 29 2003	APAT CNR IRSA 5080 Man 29 2003	acqua superficiale	Benzo(g,h,i)perilene (§)	<0,01	µg/l			settembre 2017	14/09/2017	15:00	Labo Consult srl	Dimms srl	
46	ASP07_02	ASP07_02	173373	ASP07	0,10	0,20	m	ante operam	acqua	parametri fisico-chimici	Gascromatografo	APAT CNR IRSA 1030 MAN 29 2003	APAT CNR IRSA 5080 Man 29 2003	APAT CNR IRSA 5080 Man 29 2003	acqua superficiale	Antracene	<0,01	µg/l	0,1	µg/l	settembre 2017	14/09/2017	15:00	Labo Consult srl	Dimms srl	
47	ASP07_02	ASP07_02	173373	ASP07	0,10	0,20	m	ante operam	acqua	parametri fisico-chimici	Gascromatografo	APAT CNR IRSA 1030 MAN 29 2003	APAT CNR IRSA 5080 Man 29 2003	APAT CNR IRSA 5080 Man 29 2003	acqua superficiale	Fluorantene	<0,01	µg/l			settembre 2017	14/09/2017	15:00	Labo Consult srl	Dimms srl	
48	ASP07_02	ASP07_02	173373	ASP07	0,10	0,20	m	ante operam	acqua	parametri fisico-chimici	Gascromatografo	APAT CNR IRSA 1030 MAN 29 2003	APAT CNR IRSA 5080 Man 29 2003	APAT CNR IRSA 5080 Man 29 2003	acqua superficiale	Naftalene	<0,01	µg/l	2	µg/l	settembre 2017	14/09/2017	15:00	Labo Consult srl	Dimms srl	

CODICE RILIEVO ASP07_02 - Settembre 2017

CODICE CAMPIONE ASP07_02

id.	Codice rilievo	Codice Campione	Codice rapporto di prova	Codice stazione	Profondità intervallo campionamento (min)	Profondità intervallo campionamento (max)	Unità misura profondità campionamento	fase di monitoraggio	componente monitorata	tipo rilievo/misura	strumentazione / attrezzatura	metodo / procedura campionamento	metodo preparazione campione (laboratorio)	metodo analisi campione	matrice ambientale	nome analita/parametro	valore analita/parametro	unità di misura analita/parametro	Soglia/limite di legge (dell'analita/parametro)	unità di misura soglia/limite di legge	campagna di monitoraggio	data (data prelievo campione)	ora (legale) prelievo campione	laboratorio	soggetto incaricato	note
49	ASP07_02	ASP07_02	173373	ASP07	0,10	0,20	m	ante operam	acqua	parametri fisico-chimici	Gascromatografo	APAT CNR IRSA 1030 MAN 29 2003	EPA 8270D 2014	EPA 8270D 2014	acqua superficiale	Benzo(a)pirene	$<1,0 \times 10^{-4}$	µg/l	0,0001	µg/l	settembre 2017	14/09/2017	15:00	Labo Consult srl	Dimms srl	
50	ASP07_02	ASP07_02	173373	ASP07	0,10	0,20	m	ante operam	acqua	parametri fisico-chimici	Gascromatografo	APAT CNR IRSA 1030 MAN 29 2003	APAT CNR IRSA 5080 Man 29 2003	APAT CNR IRSA 5080 Man 29 2003	acqua superficiale	IPA totali (§) ex DLgs.152/06	<0,10	µg/l			settembre 2017	14/09/2017	15:00	Labo Consult srl	Dimms srl	
51	ASP07_02	ASP07_02	173373	ASP07	0,10	0,20	m	ante operam	acqua	parametri fisico-chimici	Gascromatografo	APAT CNR IRSA 1030 MAN 29 2003	N.A.	APAT CNR IRSA 5150 Man 29 2003	acqua superficiale	Triclorometano	<0,10	µg/l			settembre 2017	14/09/2017	15:00	Labo Consult srl	Dimms srl	
52	ASP07_02	ASP07_02	173373	ASP07	0,10	0,20	m	ante operam	acqua	parametri fisico-chimici	Gascromatografo	APAT CNR IRSA 1030 MAN 29 2003	N.A.	APAT CNR IRSA 5150 Man 29 2003	acqua superficiale	1,2-Dicloroetano	<1	µg/l	10	µg/l	settembre 2017	14/09/2017	15:00	Labo Consult srl	Dimms srl	
53	ASP07_02	ASP07_02	173373	ASP07	0,10	0,20	m	ante operam	acqua	parametri fisico-chimici	Gascromatografo	APAT CNR IRSA 1030 MAN 29 2003	N.A.	APAT CNR IRSA 5150 Man 29 2003	acqua superficiale	1,1-Dicloroetilene	<0,05	µg/l			settembre 2017	14/09/2017	15:00	Labo Consult srl	Dimms srl	
54	ASP07_02	ASP07_02	173373	ASP07	0,10	0,20	m	ante operam	acqua	parametri fisico-chimici	Gascromatografo	APAT CNR IRSA 1030 MAN 29 2003	N.A.	APAT CNR IRSA 5150 Man 29 2003	acqua superficiale	1,2-Dicloropropano	<0,05	µg/l			settembre 2017	14/09/2017	15:00	Labo Consult srl	Dimms srl	
55	ASP07_02	ASP07_02	173373	ASP07	0,10	0,20	m	ante operam	acqua	parametri fisico-chimici	Gascromatografo	APAT CNR IRSA 1030 MAN 29 2003	N.A.	APAT CNR IRSA 5150 Man 29 2003	acqua superficiale	1,1,2-Tricloroetano	<0,1	µg/l	10	µg/l	settembre 2017	14/09/2017	15:00	Labo Consult srl	Dimms srl	
56	ASP07_02	ASP07_02	173373	ASP07	0,10	0,20	m	ante operam	acqua	parametri fisico-chimici	Gascromatografo	APAT CNR IRSA 1030 MAN 29 2003	N.A.	APAT CNR IRSA 5150 Man 29 2003	acqua superficiale	Tricloroetilene	<0,1	µg/l	10	µg/l	settembre 2017	14/09/2017	15:00	Labo Consult srl	Dimms srl	
57	ASP07_02	ASP07_02	173373	ASP07	0,10	0,20	m	ante operam	acqua	parametri fisico-chimici	Gascromatografo	APAT CNR IRSA 1030 MAN 29 2003	N.A.	APAT CNR IRSA 5150 Man 29 2003	acqua superficiale	1,1,2,2-Tetracloroetano	<0,01	µg/l			settembre 2017	14/09/2017	15:00	Labo Consult srl	Dimms srl	
58	ASP07_02	ASP07_02	173373	ASP07	0,10	0,20	m	ante operam	acqua	parametri fisico-chimici	Gascromatografo	APAT CNR IRSA 1030 MAN 29 2003	N.A.	APAT CNR IRSA 5150 Man 29 2003	acqua superficiale	Tetracloretilene	<0,1	µg/l	10	µg/l	settembre 2017	14/09/2017	15:00	Labo Consult srl	Dimms srl	
59	ASP07_02	ASP07_02	173373	ASP07	0,10	0,20	m	ante operam	acqua	parametri fisico-chimici	Gascromatografo	APAT CNR IRSA 1030 MAN 29 2003	N.A.	APAT CNR IRSA 5150 Man 29 2003	acqua superficiale	Esacloro-1,3-butadiene	<0,10	µg/l			settembre 2017	14/09/2017	15:00	Labo Consult srl	Dimms srl	
60	ASP07_02	ASP07_02	173373	ASP07	0,10	0,20	m	ante operam	acqua	parametri fisico-chimici	Gascromatografo	APAT CNR IRSA 1030 MAN 29 2003	N.A.	APAT CNR IRSA 5150 Man 29 2003	acqua superficiale	Cloruro di vinile	<0,5	µg/l			settembre 2017	14/09/2017	15:00	Labo Consult srl	Dimms srl	
61	ASP07_02	ASP07_02	173373	ASP07	0,10	0,20	m	ante operam	acqua	parametri fisico-chimici	Gascromatografo	APAT CNR IRSA 1030 MAN 29 2003	N.A.	APAT CNR IRSA 5150 Man 29 2003	acqua superficiale	Diclorometano	<1	µg/l	20	µg/l	settembre 2017	14/09/2017	15:00	Labo Consult srl	Dimms srl	
62	ASP07_02	ASP07_02	173373	ASP07	0,10	0,20	m	ante operam	acqua	parametri fisico-chimici	Gascromatografo	APAT CNR IRSA 1030 MAN 29 2003	N.A.	APAT CNR IRSA 5150 Man 29 2003	acqua superficiale	Sommatoria organoalogenati	<2,0	µg/l			settembre 2017	14/09/2017	15:00	Labo Consult srl	Dimms srl	
63	ASP07_02	ASP07_02	173373	ASP07	0,10	0,20	m	ante operam	acqua	parametri fisico-chimici	Gascromatografo	APAT CNR IRSA 1030 MAN 29 2003	N.A.	APAT CNR IRSA 5150 Man 29 2003	acqua superficiale	1,1-Dicloroetano	<10	µg/l			settembre 2017	14/09/2017	15:00	Labo Consult srl	Dimms srl	
64	ASP07_02	ASP07_02	173373	ASP07	0,10	0,20	m	ante operam	acqua	parametri fisico-chimici	Gascromatografo	APAT CNR IRSA 1030 MAN 29 2003	N.A.	APAT CNR IRSA 5150 Man 29 2003	acqua superficiale	1,2-Dicloroetilene	<1	µg/l			settembre 2017	14/09/2017	15:00	Labo Consult srl	Dimms srl	
65	ASP07_02	ASP07_02	173373	ASP07	0,10	0,20	m	ante operam	acqua	parametri fisico-chimici	INCUBATORI	APAT CNR IRSA 6010 MAN 29 2003	APAT CNR IRSA 7020 B Man 29 2003	APAT CNR IRSA 7020 B Man 29 2003	acqua superficiale	Coliformi fecali	$7,6 \times 10^{2}$	ufc/100ml			settembre 2017	14/09/2017	15:00	Labo Consult srl	Dimms srl	
66	ASP07_02	ASP07_02	173373	ASP07	0,10	0,20	m	ante operam	acqua	parametri fisico-chimici	INCUBATORI	APAT CNR IRSA 6010 MAN 29 2003	UNI EN ISO 9308-1:2014	UNI EN ISO 9308-1:2014	acqua superficiale	Coliformi totali	$1,4 \times 10^{4}$	ufc/100ml			settembre 2017	14/09/2017	15:00	Labo Consult srl	Dimms srl	
67	ASP07_02	ASP07_02	173373	ASP07	0,10	0,20	m	ante operam	acqua	parametri fisico-chimici	INCUBATORI	APAT CNR IRSA 6010 MAN 29 2003	UNI EN ISO 9308-1:2014	APAT CNR IRSA 7040 C Man 29 2003	acqua superficiale	Streptococchi fecali	$4,5 \times 10^{2}$	ufc/100ml			settembre 2017	14/09/2017	15:00	Labo Consult srl	Dimms srl	
68	ASP07_02	ASP07_02	173373	ASP07	0,10	0,20	m	ante operam	acqua	parametri fisico-chimici	Titolazione	APAT CNR IRSA 1030 MAN 29 2003	APAT CNR IRSA 2010 B Man 29 2003	APAT CNR IRSA 2010 B Man 29 2003	acqua superficiale	Alcalinità (da bicarbonati)	9,2	meq/l			settembre 2017	14/09/2017	15:00	Labo Consult srl	Dimms srl	
69	ASP07_02	ASP07_02	173373	ASP07	0,10	0,20	m	ante operam	acqua	parametri fisico-chimici	Titolazione	APAT CNR IRSA 1030 MAN 29 2003	APAT CNR IRSA 2010 B Man 29 2003	APAT CNR IRSA 2010 B Man 29 2003	acqua superficiale	Alcalinità (da carbonati)	<0,5	meq/l			settembre 2017	14/09/2017	15:00	Labo Consult srl	Dimms srl	
70	ASP07_02	ASP07_02	173373	ASP07	0,10	0,20	m	ante operam	acqua	parametri fisico-chimici	Gascromatografo	APAT CNR IRSA 1030 MAN 29 2003	EPA 8270D 2014	EPA 8270D 2014	acqua superficiale	2-Clorofenolo	<5	µg/l	4	µg/l	settembre 2017	14/09/2017	15:00	Labo Consult srl	Dimms srl	
71	ASP07_02	ASP07_02	173373	ASP07	0,10	0,20	m	ante operam	acqua	parametri fisico-chimici	Gascromatografo	APAT CNR IRSA 1030 MAN 29 2003	EPA 8270D 2014	EPA 8270D 2014	acqua superficiale	2,4-Diclorofenolo	<5	µg/l			settembre 2017	14/09/2017	15:00	Labo Consult srl	Dimms srl	
72	ASP07_02	ASP07_02	173373	ASP07	0,10	0,20	m	ante operam	acqua	parametri fisico-chimici	Gascromatografo	APAT CNR IRSA 1030 MAN 29 2003	EPA 8270D 2014	EPA 8270D 2014	acqua superficiale	2,4,6-Triclorofenolo	<0,5	µg/l	1	µg/l	settembre 2017	14/09/2017	15:00	Labo Consult srl	Dimms srl	
73	ASP07_02	ASP07_02	173373	ASP07	0,10	0,20	m	ante operam	acqua	parametri fisico-chimici	Gascromatografo	APAT CNR IRSA 1030 MAN 29 2003	EPA 8270D 2014	EPA 8270D 2014	acqua superficiale	Pentaclorofenolo	<0,25	µg/l			settembre 2017	14/09/2017	15:00	Labo Consult srl	Dimms srl	

CODICE RILIEVO ASP08_02 - Settembre 2017

CODICE CAMPIONE ASP08_02

id.	Codice rilievo	Codice Campione	Codice rapporto di prova	Codice stazione	Profondità intervallo campionamento (min)	Profondità intervallo campionamento (max)	Unità misura profondità campionamento	fase di monitoraggio	componente monitorata	tipo rilievo/misura	strumentazione / attrezzatura	metodo / procedura campionamento	metodo preparazione campione (laboratorio)	metodo analisi campione	matrice ambientale	nome analita/parametro	valore analita/parametro	unità di misura analita/parametro	Soglia/limite di legge (dell'analita/parametro)	unità di misura soglia/limite di legge	campagna di monitoraggio	data (data prelievo campione)	ora (legale) prelievo campione	laboratorio	soggetto incaricato	note
1	ASP08_02	ASP08_02	173374	ASP08	0,10	0,20	m	ante operam	acqua	parametri fisico-chimici	N.A.	APAT CNR IRSA 1030 MAN 29 2003	APAT CNR IRSA 2020 A Man 29 2003	APAT CNR IRSA 2020 A Man 29 2003	acqua superficiale	Colore	incolore	:			settembre 2017	14/09/2017	16:00	Labo Consult srl	Dimms srl	
2	ASP08_02	ASP08_02	173374	ASP08	0,10	0,20	m	ante operam	acqua	parametri fisico-chimici	Turbidimetro	APAT CNR IRSA 1030 MAN 29 2003	APAT CNR IRSA 2110 Man 29 2003	APAT CNR IRSA 2110 Man 29 2003	acqua superficiale	Torbidità	<1	NTU			settembre 2017	14/09/2017	16:00	Labo Consult srl	Dimms srl	
3	ASP08_02	ASP08_02	173374	ASP08	0,10	0,20	m	ante operam	acqua	parametri fisico-chimici	Gravimetrico	APAT CNR IRSA 1030 MAN 29 2003	APAT CNR IRSA 2090 B Man 29 2003	APAT CNR IRSA 2090 B Man 29 2003	acqua superficiale	Materiali in sospensione totali	<1	mg/l			settembre 2017	14/09/2017	16:00	Labo Consult srl	Dimms srl	
4	ASP08_02	ASP08_02	173374	ASP08	0,10	0,20	m	ante operam	acqua	parametri fisico-chimici	Titolazione	APAT CNR IRSA 1030 MAN 29 2003	APAT CNR IRSA 5130 Man 29 2003	APAT CNR IRSA 5130 Man 29 2003	acqua superficiale	COD	<20	mg/l			settembre 2017	14/09/2017	16:00	Labo Consult srl	Dimms srl	
5	ASP08_02	ASP08_02	173374	ASP08	0,10	0,20	m	ante operam	acqua	parametri fisico-chimici	Gascromatografo	APAT CNR IRSA 1030 MAN 29 2003	APAT CNR IRSA 5170 Man 29 2003	APAT CNR IRSA 5170 Man 29 2003	acqua superficiale	Tensioattivi anionici	<0,1	mg/l			settembre 2017	14/09/2017	16:00	Labo Consult srl	Dimms srl	
6	ASP08_02	ASP08_02	173374	ASP08	0,10	0,20	m	ante operam	acqua	parametri fisico-chimici	Gascromatografo	APAT CNR IRSA 1030 MAN 29 2003	UNI 10511-1:1996	UNI 10511-1:1996	acqua superficiale	Tensioattivi non ionici	<0,2	mg/l			settembre 2017	14/09/2017	16:00	Labo Consult srl	Dimms srl	
7	ASP08_02	ASP08_02	173374	ASP08	0,10	0,20	m	ante operam	acqua	parametri fisico-chimici	Gascromatografo	APAT CNR IRSA 1030 MAN 29 2003	APAT CNR IRSA 5170 Man 29 2003 + UNI 10511-1 1996	APAT CNR IRSA 5170 Man 29 2003 + UNI 10511-1 1996	acqua superficiale	Tensioattivi totali	<0,3	mg/l			settembre 2017	14/09/2017	16:00	Labo Consult srl	Dimms srl	
8	ASP08_02	ASP08_02	173374	ASP08	0,10	0,20	m	ante operam	acqua	parametri fisico-chimici	Cromatografo ionico	APAT CNR IRSA 1030 MAN 29 2003	APAT CNR IRSA 5170 Man 29 2003 + UNI 10511-1 1996	APAT CNR IRSA 5170 Man 29 2003 + UNI 10511-1 1996	acqua superficiale	Nitrati	3	mg/l			settembre 2017	14/09/2017	16:00	Labo Consult srl	Dimms srl	
9	ASP08_02	ASP08_02	173374	ASP08	0,10	0,20	m	ante operam	acqua	parametri fisico-chimici	Cromatografo ionico	APAT CNR IRSA 1030 MAN 29 2003	APAT CNR IRSA 5170 Man 29 2003 + UNI 10511-1 1996	APAT CNR IRSA 5170 Man 29 2003 + UNI 10511-1 1996	acqua superficiale	Nitriti	<0,10	mg/l			settembre 2017	14/09/2017	16:00	Labo Consult srl	Dimms srl	
10	ASP08_02	ASP08_02	173374	ASP08	0,10	0,20	m	ante operam	acqua	parametri fisico-chimici	spettrofotometro	APAT CNR IRSA 1030 MAN 29 2003	UNI 11669:2017	UNI 11669:2017	acqua superficiale	Ammoniaca	<0,05	mg/l			settembre 2017	14/09/2017	16:00	Labo Consult srl	Dimms srl	
11	ASP08_02	ASP08_02	173374	ASP08	0,10	0,20	m	ante operam	acqua	parametri fisico-chimici	Cromatografo ionico	APAT CNR IRSA 1030 MAN 29 2003	APAT CNR IRSA 4020 Man 29 2003	APAT CNR IRSA 4020 Man 29 2003	acqua superficiale	Cloruri	61	mg/l			settembre 2017	14/09/2017	16:00	Labo Consult srl	Dimms srl	
12	ASP08_02	ASP08_02	173374	ASP08	0,10	0,20	m	ante operam	acqua	parametri fisico-chimici	Cromatografo ionico	APAT CNR IRSA 1030 MAN 29 2003	APAT CNR IRSA 4020 Man 29 2003	APAT CNR IRSA 4020 Man 29 2003	acqua superficiale	Solfati	105	mg/l			settembre 2017	14/09/2017	16:00	Labo Consult srl	Dimms srl	
13	ASP08_02	ASP08_02	173374	ASP08	0,10	0,20	m	ante operam	acqua	parametri fisico-chimici	Spettrofotometro	APAT CNR IRSA 1030 MAN 29 2003	ACIDIFICAZIONE	APHA Standard Methods for the Exam. of Water and Wastewater, ed 22nd 2012 3120B	acqua superficiale	Sodio	43,4	mg/l			settembre 2017	14/09/2017	16:00	Labo Consult srl	Dimms srl	
14	ASP08_02	ASP08_02	173374	ASP08	0,10	0,20	m	ante operam	acqua	parametri fisico-chimici	Spettrofotometro	APAT CNR IRSA 1030 MAN 29 2003	APAT CNR IRSA 4110 A2 Man 29 2003	APAT CNR IRSA 4110 A2 Man 29 2003	acqua superficiale	Fosforo totale	<0,5	mg/l			settembre 2017	14/09/2017	16:00	Labo Consult srl	Dimms srl	
15	ASP08_02	ASP08_02	173374	ASP08	0,10	0,20	m	ante operam	acqua	parametri fisico-chimici	Spettrofotometro	APAT CNR IRSA 1030 MAN 29 2003	ACIDIFICAZIONE	APHA Standard Methods for the Exam. of Water and Wastewater, ed 22nd 2012 3120B	acqua superficiale	Potassio	6,1	mg/l			settembre 2017	14/09/2017	16:00	Labo Consult srl	Dimms srl	
16	ASP08_02	ASP08_02	173374	ASP08	0,10	0,20	m	ante operam	acqua	parametri fisico-chimici	Spettrofotometro	APAT CNR IRSA 1030 MAN 29 2003	ACIDIFICAZIONE	APHA Standard Methods for the Exam. of Water and Wastewater, ed 22nd 2012 3120B	acqua superficiale	Calcio	86,6	mg/l			settembre 2017	14/09/2017	16:00	Labo Consult srl	Dimms srl	
17	ASP08_02	ASP08_02	173374	ASP08	0,10	0,20	m	ante operam	acqua	parametri fisico-chimici	Spettrofotometro	APAT CNR IRSA 1030 MAN 29 2003	ACIDIFICAZIONE	APHA Standard Methods for the Exam. of Water and Wastewater, ed 22nd 2012 3120B	acqua superficiale	Arsenico	<5	µg/l	10	µg/l	settembre 2017	14/09/2017	16:00	Labo Consult srl	Dimms srl	
18	ASP08_02	ASP08_02	173374	ASP08	0,10	0,20	m	ante operam	acqua	parametri fisico-chimici	Spettrofotometro	APAT CNR IRSA 1030 MAN 29 2003	ACIDIFICAZIONE	APHA Standard Methods for the Exam. of Water and Wastewater, ed 22nd 2012 3120B	acqua superficiale	Rame	<10	µg/l			settembre 2017	14/09/2017	16:00	Labo Consult srl	Dimms srl	
19	ASP08_02	ASP08_02	173374	ASP08	0,10	0,20	m	ante operam	acqua	parametri fisico-chimici	Spettrofotometro	APAT CNR IRSA 1030 MAN 29 2003	ACIDIFICAZIONE	APHA Standard Methods for the Exam. of Water and Wastewater, ed 22nd 2012 3120B	acqua superficiale	Zinco	<10	µg/l			settembre 2017	14/09/2017	16:00	Labo Consult srl	Dimms srl	
20	ASP08_02	ASP08_02	173374	ASP08	0,10	0,20	m	ante operam	acqua	parametri fisico-chimici	Spettrofotometro	APAT CNR IRSA 1030 MAN 29 2003	ACIDIFICAZIONE	APHA Standard Methods for the Exam. of Water and Wastewater, ed 22nd 2012 3120B	acqua superficiale	Ferro	12	µg/l			settembre 2017	14/09/2017	16:00	Labo Consult srl	Dimms srl	
21	ASP08_02	ASP08_02	173374	ASP08	0,10	0,20	m	ante operam	acqua	parametri fisico-chimici	Spettrofotometro	APAT CNR IRSA 1030 MAN 29 2003	ACIDIFICAZIONE	EPA 3005A 1992 + EPA 6020B 2014	acqua superficiale	Cadmio	<0,05	µg/l	0,08	µg/l	settembre 2017	14/09/2017	16:00	Labo Consult srl	Dimms srl	
22	ASP08_02	ASP08_02	173374	ASP08	0,10	0,20	m	ante operam	acqua	parametri fisico-chimici	Spettrofotometro	APAT CNR IRSA 1030 MAN 29 2003	ACIDIFICAZIONE	EPA 3005A 1992 + EPA 6020B 2014	acqua superficiale	Cromo totale	<0,5	µg/l	7	µg/l	settembre 2017	14/09/2017	16:00	Labo Consult srl	Dimms srl	
23	ASP08_02	ASP08_02	173374	ASP08	0,10	0,20	m	ante operam	acqua	parametri fisico-chimici	Spettrofotometro	APAT CNR IRSA 1030 MAN 29 2003	ACIDIFICAZIONE	APAT CNR IRSA 3150 C Man 29 2003	acqua superficiale	Cromo esavalente	<2	µg/l			settembre 2017	14/09/2017	16:00	Labo Consult srl	Dimms srl	
24	ASP08_02	ASP08_02	173374	ASP08	0,10	0,20	m	ante operam	acqua	parametri fisico-chimici	Spettrofotometro	APAT CNR IRSA 1030 MAN 29 2003	ACIDIFICAZIONE	EPA 3005A 1992 + EPA 6020B 2014	acqua superficiale	Mercurio	<0,05	µg/l			settembre 2017	14/09/2017	16:00	Labo Consult srl	Dimms srl	

CODICE RILIEVO ASP08_02 - Settembre 2017

CODICE CAMPIONE ASP08_02

id.	Codice rilievo	Codice Campione	Codice rapporto di prova	Codice stazione	Profondità intervallo campionamento (min)	Profondità intervallo campionamento (max)	Unità misura profondità campionamento	fase di monitoraggio	componente monitorata	tipo rilievo/misura	strumentazione / attrezzatura	metodo / procedura campionamento	metodo preparazione campione (laboratorio)	metodo analisi campione	matrice ambientale	nome analita/parametro	valore analita/parametro	unità di misura analita/parametro	Soglia/limite di legge (dell'analita/parametro)	unità di misura soglia/limite di legge	campagna di monitoraggio	data (data prelievo campione)	ora (legale) prelievo campione	laboratorio	soggetto incaricato	note
25	ASP08_02	ASP08_02	173374	ASP08	0,10	0,20	m	ante operam	acqua	parametri fisico-chimici	Spettrofotometro	APAT CNR IRSA 1030 MAN 29 2003	ACIDIFICAZIONE	EPA 3005A 1992 + EPA 6020B 2014	acqua superficiale	Nichel	<0,48	µg/l	4	µg/l	settembre 2017	14/09/2017	16:00	Labo Consult srl	Dimms srl	
26	ASP08_02	ASP08_02	173374	ASP08	0,10	0,20	m	ante operam	acqua	parametri fisico-chimici	Spettrofotometro	APAT CNR IRSA 1030 MAN 29 2003	ACIDIFICAZIONE	EPA 3005A 1992 + EPA 6020B 2014	acqua superficiale	Piombo	<0,1	µg/l	1,3	µg/l	settembre 2017	14/09/2017	16:00	Labo Consult srl	Dimms srl	
27	ASP08_02	ASP08_02	173374	ASP08	0,10	0,20	m	ante operam	acqua	parametri fisico-chimici	Spettrofotometro	APAT CNR IRSA 1030 MAN 29 2003	ACIDIFICAZIONE	APHA Standard Methods for the Exam. of Water and Wastewater, ed 22nd 2012 3120B	acqua superficiale	Alluminio	33	µg/l			settembre 2017	14/09/2017	16:00	Labo Consult srl	Dimms srl	
28	ASP08_02	ASP08_02	173374	ASP08	0,10	0,20	m	ante operam	acqua	parametri fisico-chimici	Spettrofotometro	APAT CNR IRSA 1030 MAN 29 2003	ACIDIFICAZIONE	APHA Standard Methods for the Exam. of Water and Wastewater, ed 22nd 2012 3120B	acqua superficiale	Manganese	<5	µg/l			settembre 2017	14/09/2017	16:00	Labo Consult srl	Dimms srl	
29	ASP08_02	ASP08_02	173374	ASP08	0,10	0,20	m	ante operam	acqua	parametri fisico-chimici	Spettrofotometro	APAT CNR IRSA 1030 MAN 29 2003	ACIDIFICAZIONE	APHA Standard Methods for the Exam. of Water and Wastewater, ed 22nd 2012 3120B	acqua superficiale	Magnesio	23,7	mg/l			settembre 2017	14/09/2017	16:00	Labo Consult srl	Dimms srl	
30	ASP08_02	ASP08_02	173374	ASP08	0,10	0,20	m	ante operam	acqua	parametri fisico-chimici	Gascromatografo	APAT CNR IRSA 1030 MAN 29 2003	N.A.	APAT CNR IRSA 5140 Man 29 2003	acqua superficiale	Benzene	<0,1	µg/l	10	µg/l	settembre 2017	14/09/2017	16:00	Labo Consult srl	Dimms srl	
31	ASP08_02	ASP08_02	173374	ASP08	0,10	0,20	m	ante operam	acqua	parametri fisico-chimici	Gascromatografo	APAT CNR IRSA 1030 MAN 29 2003	N.A.	APAT CNR IRSA 5140 Man 29 2003	acqua superficiale	Toluene	<0,5	µg/l	5	µg/l	settembre 2017	14/09/2017	16:00	Labo Consult srl	Dimms srl	
32	ASP08_02	ASP08_02	173374	ASP08	0,10	0,20	m	ante operam	acqua	parametri fisico-chimici	Gascromatografo	APAT CNR IRSA 1030 MAN 29 2003	N.A.	APAT CNR IRSA 5140 Man 29 2003	acqua superficiale	Etilbenzene	<0,5	µg/l			settembre 2017	14/09/2017	16:00	Labo Consult srl	Dimms srl	
33	ASP08_02	ASP08_02	173374	ASP08	0,10	0,20	m	ante operam	acqua	parametri fisico-chimici	Gascromatografo	APAT CNR IRSA 1030 MAN 29 2003	N.A.	APAT CNR IRSA 5140 Man 29 2003	acqua superficiale	m+p-Xilene	<0,5	µg/l	5	µg/l	settembre 2017	14/09/2017	16:00	Labo Consult srl	Dimms srl	
34	ASP08_02	ASP08_02	173374	ASP08	0,10	0,20	m	ante operam	acqua	parametri fisico-chimici	Gascromatografo	APAT CNR IRSA 1030 MAN 29 2003	N.A.	APAT CNR IRSA 5140 Man 29 2003	acqua superficiale	o-Xilene	<0,5	µg/l	5	µg/l	settembre 2017	14/09/2017	16:00	Labo Consult srl	Dimms srl	
35	ASP08_02	ASP08_02	173374	ASP08	0,10	0,20	m	ante operam	acqua	parametri fisico-chimici	Gascromatografo	APAT CNR IRSA 1030 MAN 29 2003	N.A.	APAT CNR IRSA 5140 Man 29 2003	acqua superficiale	Stirene	<0,5	µg/l			settembre 2017	14/09/2017	16:00	Labo Consult srl	Dimms srl	
36	ASP08_02	ASP08_02	173374	ASP08	0,10	0,20	m	ante operam	acqua	parametri fisico-chimici	Gascromatografo	APAT CNR IRSA 1030 MAN 29 2003	APAT CNR IRSA 5080 Man 29 2003	APAT CNR IRSA 5080 Man 29 2003	acqua superficiale	Triclorobenzeni	<0,1	µg/l	0,4	µg/l	settembre 2017	14/09/2017	16:00	Labo Consult srl	Dimms srl	
37	ASP08_02	ASP08_02	173374	ASP08	0,10	0,20	m	ante operam	acqua	parametri fisico-chimici	Gascromatografo	APAT CNR IRSA 1030 MAN 29 2003	N.A.	APAT CNR IRSA 5140 Man 29 2003	acqua superficiale	Isopropilbenzene	<0,5	µg/l			settembre 2017	14/09/2017	16:00	Labo Consult srl	Dimms srl	
38	ASP08_02	ASP08_02	173374	ASP08	0,10	0,20	m	ante operam	acqua	parametri fisico-chimici	Gascromatografo	APAT CNR IRSA 1030 MAN 29 2003	APAT CNR IRSA 5080 Man 29 2003	APAT CNR IRSA 5080 Man 29 2003	acqua superficiale	Pirene	<0,01	µg/l			settembre 2017	14/09/2017	16:00	Labo Consult srl		
39	ASP08_02	ASP08_02	173374	ASP08	0,10	0,20	m	ante operam	acqua	parametri fisico-chimici	Gascromatografo	APAT CNR IRSA 1030 MAN 29 2003	APAT CNR IRSA 5080 Man 29 2003	APAT CNR IRSA 5080 Man 29 2003	acqua superficiale	Benzo(a)antracene	<0,01	µg/l			settembre 2017	14/09/2017	16:00	Labo Consult srl	Dimms srl	
40	ASP08_02	ASP08_02	173374	ASP08	0,10	0,20	m	ante operam	acqua	parametri fisico-chimici	Gascromatografo	APAT CNR IRSA 1030 MAN 29 2003	APAT CNR IRSA 5080 Man 29 2003	APAT CNR IRSA 5080 Man 29 2003	acqua superficiale	Crisene	<0,01	µg/l			settembre 2017	14/09/2017	16:00	Labo Consult srl	Dimms srl	
41	ASP08_02	ASP08_02	173374	ASP08	0,10	0,20	m	ante operam	acqua	parametri fisico-chimici	Gascromatografo	APAT CNR IRSA 1030 MAN 29 2003	APAT CNR IRSA 5080 Man 29 2003	APAT CNR IRSA 5080 Man 29 2003	acqua superficiale	Benzo(b)fluorantene (§)	<0,01	µg/l			settembre 2017	14/09/2017	16:00	Labo Consult srl	Dimms srl	
42	ASP08_02	ASP08_02	173374	ASP08	0,10	0,20	m	ante operam	acqua	parametri fisico-chimici	Gascromatografo	APAT CNR IRSA 1030 MAN 29 2003	APAT CNR IRSA 5080 Man 29 2003	APAT CNR IRSA 5080 Man 29 2003	acqua superficiale	Benzo(k)fluorantene (§)	<0,01	µg/l			settembre 2017	14/09/2017	16:00	Labo Consult srl	Dimms srl	
43	ASP08_02	ASP08_02	173374	ASP08	0,10	0,20	m	ante operam	acqua	parametri fisico-chimici	Gascromatografo	APAT CNR IRSA 1030 MAN 29 2003	APAT CNR IRSA 5080 Man 29 2003	APAT CNR IRSA 5080 Man 29 2003	acqua superficiale	Indeno(1,2,3-cd)pirene (§)	<0,01	µg/l			settembre 2017	14/09/2017	16:00	Labo Consult srl	Dimms srl	
44	ASP08_02	ASP08_02	173374	ASP08	0,10	0,20	m	ante operam	acqua	parametri fisico-chimici	Gascromatografo	APAT CNR IRSA 1030 MAN 29 2003	APAT CNR IRSA 5080 Man 29 2003	APAT CNR IRSA 5080 Man 29 2003	acqua superficiale	Dibenzo(a,h)antracene	<0,01	µg/l			settembre 2017	14/09/2017	16:00	Labo Consult srl	Dimms srl	
45	ASP08_02	ASP08_02	173374	ASP08	0,10	0,20	m	ante operam	acqua	parametri fisico-chimici	Gascromatografo	APAT CNR IRSA 1030 MAN 29 2003	APAT CNR IRSA 5080 Man 29 2003	APAT CNR IRSA 5080 Man 29 2003	acqua superficiale	Benzo(g,h,i)perilene (§)	<0,01	µg/l			settembre 2017	14/09/2017	16:00	Labo Consult srl	Dimms srl	
46	ASP08_02	ASP08_02	173374	ASP08	0,10	0,20	m	ante operam	acqua	parametri fisico-chimici	Gascromatografo	APAT CNR IRSA 1030 MAN 29 2003	APAT CNR IRSA 5080 Man 29 2003	APAT CNR IRSA 5080 Man 29 2003	acqua superficiale	Antracene	<0,01	µg/l	0,1	µg/l	settembre 2017	14/09/2017	16:00	Labo Consult srl	Dimms srl	
47	ASP08_02	ASP08_02	173374	ASP08	0,10	0,20	m	ante operam	acqua	parametri fisico-chimici	Gascromatografo	APAT CNR IRSA 1030 MAN 29 2003	APAT CNR IRSA 5080 Man 29 2003	APAT CNR IRSA 5080 Man 29 2003	acqua superficiale	Fluorantene	<0,01	µg/l			settembre 2017	14/09/2017	16:00	Labo Consult srl	Dimms srl	
48	ASP08_02	ASP08_02	173374	ASP08	0,10	0,20	m	ante operam	acqua	parametri fisico-chimici	Gascromatografo	APAT CNR IRSA 1030 MAN 29 2003	APAT CNR IRSA 5080 Man 29 2003	APAT CNR IRSA 5080 Man 29 2003	acqua superficiale	Naftalene	<0,01	µg/l	2	µg/l	settembre 2017	14/09/2017	16:00	Labo Consult srl	Dimms srl	

CODICE RILIEVO ASP08_02 - Settembre 2017

CODICE CAMPIONE ASP08_02

id.	Codice rilievo	Codice Campione	Codice rapporto di prova	Codice stazione	Profondità intervallo campionamento (min)	Profondità intervallo campionamento (max)	Unità misura profondità campionamento	fase di monitoraggio	componente monitorata	tipo rilievo/misura	strumentazione / attrezzatura	metodo / procedura campionamento	metodo preparazione campione (laboratorio)	metodo analisi campione	matrice ambientale	nome analita/parametro	valore analita/parametro	unità di misura analita/parametro	Soglia/limite di legge (dell'analita/parametro)	unità di misura soglia/limite di legge	campagna di monitoraggio	data (data prelievo campione)	ora (legale) prelievo campione	laboratorio	soggetto incaricato	note
49	ASP08_02	ASP08_02	173374	ASP08	0,10	0,20	m	ante operam	acqua	parametri fisico-chimici	Gascromatografo	APAT CNR IRSA 1030 MAN 29 2003	EPA 8270D 2014	EPA 8270D 2014	acqua superficiale	Benzo(a)pirene	$<1,0 \times 10^{-4}$	µg/l	0,0001	µg/l	settembre 2017	14/09/2017	16:00	Labo Consult srl	Dimms srl	
50	ASP08_02	ASP08_02	173374	ASP08	0,10	0,20	m	ante operam	acqua	parametri fisico-chimici	Gascromatografo	APAT CNR IRSA 1030 MAN 29 2003	APAT CNR IRSA 5080 Man 29 2003	APAT CNR IRSA 5080 Man 29 2003	acqua superficiale	IPA totali (§) ex DLgs.152/06	<0,10	µg/l			settembre 2017	14/09/2017	16:00	Labo Consult srl	Dimms srl	
51	ASP08_02	ASP08_02	173374	ASP08	0,10	0,20	m	ante operam	acqua	parametri fisico-chimici	Gascromatografo	APAT CNR IRSA 1030 MAN 29 2003	N.A.	APAT CNR IRSA 5150 Man 29 2003	acqua superficiale	Triclorometano	<0,10	µg/l			settembre 2017	14/09/2017	16:00	Labo Consult srl	Dimms srl	
52	ASP08_02	ASP08_02	173374	ASP08	0,10	0,20	m	ante operam	acqua	parametri fisico-chimici	Gascromatografo	APAT CNR IRSA 1030 MAN 29 2003	N.A.	APAT CNR IRSA 5150 Man 29 2003	acqua superficiale	1,2-Dicloroetano	<1	µg/l	10	µg/l	settembre 2017	14/09/2017	16:00	Labo Consult srl	Dimms srl	
53	ASP08_02	ASP08_02	173374	ASP08	0,10	0,20	m	ante operam	acqua	parametri fisico-chimici	Gascromatografo	APAT CNR IRSA 1030 MAN 29 2003	N.A.	APAT CNR IRSA 5150 Man 29 2003	acqua superficiale	1,1-Dicloroetilene	<0,05	µg/l			settembre 2017	14/09/2017	16:00	Labo Consult srl	Dimms srl	
54	ASP08_02	ASP08_02	173374	ASP08	0,10	0,20	m	ante operam	acqua	parametri fisico-chimici	Gascromatografo	APAT CNR IRSA 1030 MAN 29 2003	N.A.	APAT CNR IRSA 5150 Man 29 2003	acqua superficiale	1,2-Dicloropropano	<0,05	µg/l			settembre 2017	14/09/2017	16:00	Labo Consult srl	Dimms srl	
55	ASP08_02	ASP08_02	173374	ASP08	0,10	0,20	m	ante operam	acqua	parametri fisico-chimici	Gascromatografo	APAT CNR IRSA 1030 MAN 29 2003	N.A.	APAT CNR IRSA 5150 Man 29 2003	acqua superficiale	1,1,2-Tricloroetano	<0,1	µg/l	10	µg/l	settembre 2017	14/09/2017	16:00	Labo Consult srl	Dimms srl	
56	ASP08_02	ASP08_02	173374	ASP08	0,10	0,20	m	ante operam	acqua	parametri fisico-chimici	Gascromatografo	APAT CNR IRSA 1030 MAN 29 2003	N.A.	APAT CNR IRSA 5150 Man 29 2003	acqua superficiale	Tricloroetilene	<0,1	µg/l	10	µg/l	settembre 2017	14/09/2017	16:00	Labo Consult srl	Dimms srl	
57	ASP08_02	ASP08_02	173374	ASP08	0,10	0,20	m	ante operam	acqua	parametri fisico-chimici	Gascromatografo	APAT CNR IRSA 1030 MAN 29 2003	N.A.	APAT CNR IRSA 5150 Man 29 2003	acqua superficiale	1,1,2,2-Tetracloroetano	<0,01	µg/l			settembre 2017	14/09/2017	16:00	Labo Consult srl	Dimms srl	
58	ASP08_02	ASP08_02	173374	ASP08	0,10	0,20	m	ante operam	acqua	parametri fisico-chimici	Gascromatografo	APAT CNR IRSA 1030 MAN 29 2003	N.A.	APAT CNR IRSA 5150 Man 29 2003	acqua superficiale	Tetracloretilene	<0,1	µg/l	10	µg/l	settembre 2017	14/09/2017	16:00	Labo Consult srl	Dimms srl	
59	ASP08_02	ASP08_02	173374	ASP08	0,10	0,20	m	ante operam	acqua	parametri fisico-chimici	Gascromatografo	APAT CNR IRSA 1030 MAN 29 2003	N.A.	APAT CNR IRSA 5150 Man 29 2003	acqua superficiale	Esacloro-1,3-butadiene	<0,10	µg/l			settembre 2017	14/09/2017	16:00	Labo Consult srl	Dimms srl	
60	ASP08_02	ASP08_02	173374	ASP08	0,10	0,20	m	ante operam	acqua	parametri fisico-chimici	Gascromatografo	APAT CNR IRSA 1030 MAN 29 2003	N.A.	APAT CNR IRSA 5150 Man 29 2003	acqua superficiale	Cloruro di vinile	<0,5	µg/l			settembre 2017	14/09/2017	16:00	Labo Consult srl	Dimms srl	
61	ASP08_02	ASP08_02	173374	ASP08	0,10	0,20	m	ante operam	acqua	parametri fisico-chimici	Gascromatografo	APAT CNR IRSA 1030 MAN 29 2003	N.A.	APAT CNR IRSA 5150 Man 29 2003	acqua superficiale	Diclorometano	<1	µg/l	20	µg/l	settembre 2017	14/09/2017	16:00	Labo Consult srl	Dimms srl	
62	ASP08_02	ASP08_02	173374	ASP08	0,10	0,20	m	ante operam	acqua	parametri fisico-chimici	Gascromatografo	APAT CNR IRSA 1030 MAN 29 2003	N.A.	APAT CNR IRSA 5150 Man 29 2003	acqua superficiale	Sommatoria organoalogenati	<2,0	µg/l			settembre 2017	14/09/2017	16:00	Labo Consult srl	Dimms srl	
63	ASP08_02	ASP08_02	173374	ASP08	0,10	0,20	m	ante operam	acqua	parametri fisico-chimici	Gascromatografo	APAT CNR IRSA 1030 MAN 29 2003	N.A.	APAT CNR IRSA 5150 Man 29 2003	acqua superficiale	1,1-Dicloroetano	<10	µg/l			settembre 2017	14/09/2017	16:00	Labo Consult srl	Dimms srl	
64	ASP08_02	ASP08_02	173374	ASP08	0,10	0,20	m	ante operam	acqua	parametri fisico-chimici	Gascromatografo	APAT CNR IRSA 1030 MAN 29 2003	N.A.	APAT CNR IRSA 5150 Man 29 2003	acqua superficiale	1,2-Dicloroetilene	<1	µg/l			settembre 2017	14/09/2017	16:00	Labo Consult srl	Dimms srl	
65	ASP08_02	ASP08_02	173374	ASP08	0,10	0,20	m	ante operam	acqua	parametri fisico-chimici	INCUBATORI	APAT CNR IRSA 6010 MAN 29 2003	APAT CNR IRSA 7020 B Man 29 2003	APAT CNR IRSA 7020 B Man 29 2003	acqua superficiale	Coliformi fecali	$7,6 \times 10^{2}$	ufc/100ml			settembre 2017	14/09/2017	16:00	Labo Consult srl	Dimms srl	
66	ASP08_02	ASP08_02	173374	ASP08	0,10	0,20	m	ante operam	acqua	parametri fisico-chimici	INCUBATORI	APAT CNR IRSA 6010 MAN 29 2003	UNI EN ISO 9308-1:2014	UNI EN ISO 9308-1:2014	acqua superficiale	Coliformi totali	$2,1 \times 10^{4}$	ufc/100ml			settembre 2017	14/09/2017	16:00	Labo Consult srl	Dimms srl	
67	ASP08_02	ASP08_02	173374	ASP08	0,10	0,20	m	ante operam	acqua	parametri fisico-chimici	INCUBATORI	APAT CNR IRSA 6010 MAN 29 2003	UNI EN ISO 9308-1:2014	APAT CNR IRSA 7040 C Man 29 2003	acqua superficiale	Streptococchi fecali	$2,1 \times 10^{2}$	ufc/100ml			settembre 2017	14/09/2017	16:00	Labo Consult srl	Dimms srl	
68	ASP08_02	ASP08_02	173374	ASP08	0,10	0,20	m	ante operam	acqua	parametri fisico-chimici	Titolazione	APAT CNR IRSA 1030 MAN 29 2003	APAT CNR IRSA 2010 B Man 29 2003	APAT CNR IRSA 2010 B Man 29 2003	acqua superficiale	Alcalinità (da bicarbonati)	9,3	meq/l			settembre 2017	14/09/2017	16:00	Labo Consult srl	Dimms srl	
69	ASP08_02	ASP08_02	173374	ASP08	0,10	0,20	m	ante operam	acqua	parametri fisico-chimici	Titolazione	APAT CNR IRSA 1030 MAN 29 2003	APAT CNR IRSA 2010 B Man 29 2003	APAT CNR IRSA 2010 B Man 29 2003	acqua superficiale	Alcalinità (da carbonati)	<0,5	meq/l			settembre 2017	14/09/2017	16:00	Labo Consult srl	Dimms srl	
70	ASP08_02	ASP08_02	173374	ASP08	0,10	0,20	m	ante operam	acqua	parametri fisico-chimici	Gascromatografo	APAT CNR IRSA 1030 MAN 29 2003	EPA 8270D 2014	EPA 8270D 2014	acqua superficiale	2-Clorofenolo	<5	µg/l	4	µg/l	settembre 2017	14/09/2017	16:00	Labo Consult srl	Dimms srl	
71	ASP08_02	ASP08_02	173374	ASP08	0,10	0,20	m	ante operam	acqua	parametri fisico-chimici	Gascromatografo	APAT CNR IRSA 1030 MAN 29 2003	EPA 8270D 2014	EPA 8270D 2014	acqua superficiale	2,4-Diclorofenolo	<5	µg/l			settembre 2017	14/09/2017	16:00	Labo Consult srl	Dimms srl	
72	ASP08_02	ASP08_02	173374	ASP08	0,10	0,20	m	ante operam	acqua	parametri fisico-chimici	Gascromatografo	APAT CNR IRSA 1030 MAN 29 2003	EPA 8270D 2014	EPA 8270D 2014	acqua superficiale	2,4,6-Triclorofenolo	<0,5	µg/l	1	µg/l	settembre 2017	14/09/2017	16:00	Labo Consult srl	Dimms srl	
73	ASP08_02	ASP08_02	173374	ASP08	0,10	0,20	m	ante operam	acqua	parametri fisico-chimici	Gascromatografo	APAT CNR IRSA 1030 MAN 29 2003	EPA 8270D 2014	EPA 8270D 2014	acqua superficiale	Pentaclorofenolo	<0,25	µg/l			settembre 2017	14/09/2017	16:00	Labo Consult srl	Dimms srl	

CODICE RILIEVO ASP09_02 - Settembre 2017

CODICE CAMPIONE ASP09_02

id.	Codice rilievo	Codice Campione	Codice rapporto di prova	Codice stazione	Profondità intervallo campionamento (min)	Profondità intervallo campionamento (max)	Unità misura profondità campionamento	fase di monitoraggio	componente monitorata	tipo rilievo/misura	strumentazione / attrezzatura	metodo / procedura campionamento	metodo preparazione campione (laboratorio)	metodo analisi campione	matrice ambientale	nome analita/parametro	valore analita/parametro	unità di misura analita/parametro	Soglia/limite di legge (dell'analita/parametro)	unità di misura soglia/limite di legge	campagna di monitoraggio	data (data prelievo campione)	ora (legale) prelievo campione	laboratorio	soggetto incaricato	note
1	ASP09_02	ASP09_02	173375	ASP09	0,30	1,00	m	ante operam	acqua	parametri fisico-chimici	N.A.	APAT CNR IRSA 1030 MAN 29 2003	APAT CNR IRSA 2020 A Man 29 2003	APAT CNR IRSA 2020 A Man 29 2003	acqua superficiale	Colore	incolore	:			settembre 2017	14/09/2017	17:00	Labo Consult srl	Dimms srl	
2	ASP09_02	ASP09_02	173375	ASP09	0,30	1,00	m	ante operam	acqua	parametri fisico-chimici	Turbidimetro	APAT CNR IRSA 1030 MAN 29 2003	APAT CNR IRSA 2110 Man 29 2003	APAT CNR IRSA 2110 Man 29 2003	acqua superficiale	Torbidità	<1	NTU			settembre 2017	14/09/2017	17:00	Labo Consult srl	Dimms srl	
3	ASP09_02	ASP09_02	173375	ASP09	0,30	1,00	m	ante operam	acqua	parametri fisico-chimici	Gravimetrico	APAT CNR IRSA 1030 MAN 29 2003	APAT CNR IRSA 2090 B Man 29 2003	APAT CNR IRSA 2090 B Man 29 2003	acqua superficiale	Materiali in sospensione totali	20	mg/l			settembre 2017	14/09/2017	17:00	Labo Consult srl	Dimms srl	
4	ASP09_02	ASP09_02	173375	ASP09	0,30	1,00	m	ante operam	acqua	parametri fisico-chimici	Titolazione	APAT CNR IRSA 1030 MAN 29 2003	APAT CNR IRSA 5130 Man 29 2003	APAT CNR IRSA 5130 Man 29 2003	acqua superficiale	COD	<20	mg/l			settembre 2017	14/09/2017	17:00	Labo Consult srl	Dimms srl	
5	ASP09_02	ASP09_02	173375	ASP09	0,30	1,00	m	ante operam	acqua	parametri fisico-chimici	Gascromatografo	APAT CNR IRSA 1030 MAN 29 2003	APAT CNR IRSA 5170 Man 29 2003	APAT CNR IRSA 5170 Man 29 2003	acqua superficiale	Tensioattivi anionici	<0,1	mg/l			settembre 2017	14/09/2017	17:00	Labo Consult srl	Dimms srl	
6	ASP09_02	ASP09_02	173375	ASP09	0,30	1,00	m	ante operam	acqua	parametri fisico-chimici	Gascromatografo	APAT CNR IRSA 1030 MAN 29 2003	UNI 10511-1:1996	UNI 10511-1:1996	acqua superficiale	Tensioattivi non ionici	<0,2	mg/l			settembre 2017	14/09/2017	17:00	Labo Consult srl	Dimms srl	
7	ASP09_02	ASP09_02	173375	ASP09	0,30	1,00	m	ante operam	acqua	parametri fisico-chimici	Gascromatografo	APAT CNR IRSA 1030 MAN 29 2003	APAT CNR IRSA 5170 Man 29 2003 + UNI 10511-1 1996	APAT CNR IRSA 5170 Man 29 2003 + UNI 10511-1 1996	acqua superficiale	Tensioattivi totali	<0,3	mg/l			settembre 2017	14/09/2017	17:00	Labo Consult srl	Dimms srl	
8	ASP09_02	ASP09_02	173375	ASP09	0,30	1,00	m	ante operam	acqua	parametri fisico-chimici	Cromatografo ionico	APAT CNR IRSA 1030 MAN 29 2003	APAT CNR IRSA 5170 Man 29 2003 + UNI 10511-1 1996	APAT CNR IRSA 5170 Man 29 2003 + UNI 10511-1 1996	acqua superficiale	Nitrati	4	mg/l			settembre 2017	14/09/2017	17:00	Labo Consult srl	Dimms srl	
9	ASP09_02	ASP09_02	173375	ASP09	0,30	1,00	m	ante operam	acqua	parametri fisico-chimici	Cromatografo ionico	APAT CNR IRSA 1030 MAN 29 2003	APAT CNR IRSA 5170 Man 29 2003 + UNI 10511-1 1996	APAT CNR IRSA 5170 Man 29 2003 + UNI 10511-1 1996	acqua superficiale	Nitriti	<0,10	mg/l			settembre 2017	14/09/2017	17:00	Labo Consult srl	Dimms srl	
10	ASP09_02	ASP09_02	173375	ASP09	0,30	1,00	m	ante operam	acqua	parametri fisico-chimici	spettrofotometro	APAT CNR IRSA 1030 MAN 29 2003	UNI 11669:2017	UNI 11669:2017	acqua superficiale	Ammoniaca	<0,05	mg/l			settembre 2017	14/09/2017	17:00	Labo Consult srl	Dimms srl	
11	ASP09_02	ASP09_02	173375	ASP09	0,30	1,00	m	ante operam	acqua	parametri fisico-chimici	Cromatografo ionico	APAT CNR IRSA 1030 MAN 29 2003	APAT CNR IRSA 4020 Man 29 2003	APAT CNR IRSA 4020 Man 29 2003	acqua superficiale	Cloruri	8	mg/l			settembre 2017	14/09/2017	17:00	Labo Consult srl	Dimms srl	
12	ASP09_02	ASP09_02	173375	ASP09	0,30	1,00	m	ante operam	acqua	parametri fisico-chimici	Cromatografo ionico	APAT CNR IRSA 1030 MAN 29 2003	APAT CNR IRSA 4020 Man 29 2003	APAT CNR IRSA 4020 Man 29 2003	acqua superficiale	Solfati	11	mg/l			settembre 2017	14/09/2017	17:00	Labo Consult srl	Dimms srl	
13	ASP09_02	ASP09_02	173375	ASP09	0,30	1,00	m	ante operam	acqua	parametri fisico-chimici	Spettrofotometro	APAT CNR IRSA 1030 MAN 29 2003	ACIDIFICAZIONE	APHA Standard Methods for the Exam. of Water and Wastewater, ed 22nd 2012 3120B	acqua superficiale	Sodio	7,0	mg/l			settembre 2017	14/09/2017	17:00	Labo Consult srl	Dimms srl	
14	ASP09_02	ASP09_02	173375	ASP09	0,30	1,00	m	ante operam	acqua	parametri fisico-chimici	Spettrofotometro	APAT CNR IRSA 1030 MAN 29 2003	APAT CNR IRSA 4110 A2 Man 29 2003	APAT CNR IRSA 4110 A2 Man 29 2003	acqua superficiale	Fosforo totale	<0,5	mg/l			settembre 2017	14/09/2017	17:00	Labo Consult srl	Dimms srl	
15	ASP09_02	ASP09_02	173375	ASP09	0,30	1,00	m	ante operam	acqua	parametri fisico-chimici	Spettrofotometro	APAT CNR IRSA 1030 MAN 29 2003	ACIDIFICAZIONE	APHA Standard Methods for the Exam. of Water and Wastewater, ed 22nd 2012 3120B	acqua superficiale	Potassio	1,7	mg/l			settembre 2017	14/09/2017	17:00	Labo Consult srl	Dimms srl	
16	ASP09_02	ASP09_02	173375	ASP09	0,30	1,00	m	ante operam	acqua	parametri fisico-chimici	Spettrofotometro	APAT CNR IRSA 1030 MAN 29 2003	ACIDIFICAZIONE	APHA Standard Methods for the Exam. of Water and Wastewater, ed 22nd 2012 3120B	acqua superficiale	Calcio	56,4	mg/l			settembre 2017	14/09/2017	17:00	Labo Consult srl	Dimms srl	
17	ASP09_02	ASP09_02	173375	ASP09	0,30	1,00	m	ante operam	acqua	parametri fisico-chimici	Spettrofotometro	APAT CNR IRSA 1030 MAN 29 2003	ACIDIFICAZIONE	APHA Standard Methods for the Exam. of Water and Wastewater, ed 22nd 2012 3120B	acqua superficiale	Arsenico	<5	µg/l	10	µg/l	settembre 2017	14/09/2017	17:00	Labo Consult srl	Dimms srl	
18	ASP09_02	ASP09_02	173375	ASP09	0,30	1,00	m	ante operam	acqua	parametri fisico-chimici	Spettrofotometro	APAT CNR IRSA 1030 MAN 29 2003	ACIDIFICAZIONE	APHA Standard Methods for the Exam. of Water and Wastewater, ed 22nd 2012 3120B	acqua superficiale	Rame	<10	µg/l			settembre 2017	14/09/2017	17:00	Labo Consult srl	Dimms srl	
19	ASP09_02	ASP09_02	173375	ASP09	0,30	1,00	m	ante operam	acqua	parametri fisico-chimici	Spettrofotometro	APAT CNR IRSA 1030 MAN 29 2003	ACIDIFICAZIONE	APHA Standard Methods for the Exam. of Water and Wastewater, ed 22nd 2012 3120B	acqua superficiale	Zinco	<10	µg/l			settembre 2017	14/09/2017	17:00	Labo Consult srl	Dimms srl	
20	ASP09_02	ASP09_02	173375	ASP09	0,30	1,00	m	ante operam	acqua	parametri fisico-chimici	Spettrofotometro	APAT CNR IRSA 1030 MAN 29 2003	ACIDIFICAZIONE	APHA Standard Methods for the Exam. of Water and Wastewater, ed 22nd 2012 3120B	acqua superficiale	Ferro	29	µg/l			settembre 2017	14/09/2017	17:00	Labo Consult srl	Dimms srl	
21	ASP09_02	ASP09_02	173375	ASP09	0,30	1,00	m	ante operam	acqua	parametri fisico-chimici	Spettrofotometro	APAT CNR IRSA 1030 MAN 29 2003	ACIDIFICAZIONE	EPA 3005A 1992 + EPA 6020B 2014	acqua superficiale	Cadmio	<0,05	µg/l	0,08	µg/l	settembre 2017	14/09/2017	17:00	Labo Consult srl	Dimms srl	
22	ASP09_02	ASP09_02	173375	ASP09	0,30	1,00	m	ante operam	acqua	parametri fisico-chimici	Spettrofotometro	APAT CNR IRSA 1030 MAN 29 2003	ACIDIFICAZIONE	EPA 3005A 1992 + EPA 6020B 2014	acqua superficiale	Cromo totale	<0,5	µg/l	7	µg/l	settembre 2017	14/09/2017	17:00	Labo Consult srl	Dimms srl	
23	ASP09_02	ASP09_02	173375	ASP09	0,30	1,00	m	ante operam	acqua	parametri fisico-chimici	Spettrofotometro	APAT CNR IRSA 1030 MAN 29 2003	ACIDIFICAZIONE	APAT CNR IRSA 3150 C Man 29 2003	acqua superficiale	Cromo esavalente	<2	µg/l			settembre 2017	14/09/2017	17:00	Labo Consult srl	Dimms srl	
24	ASP09_02	ASP09_02	173375	ASP09	0,30	1,00	m	ante operam	acqua	parametri fisico-chimici	Spettrofotometro	APAT CNR IRSA 1030 MAN 29 2003	ACIDIFICAZIONE	EPA 3005A 1992 + EPA 6020B 2014	acqua superficiale	Mercurio	<0,05	µg/l			settembre 2017	14/09/2017	17:00	Labo Consult srl	Dimms srl	

CODICE RILIEVO ASP09_02 - Settembre 2017

CODICE CAMPIONE ASP09_02

id.	Codice rilievo	Codice Campione	Codice rapporto di prova	Codice stazione	Profondità intervallo campionamento (min)	Profondità intervallo campionamento (max)	Unità misura profondità campionamento	fase di monitoraggio	componente monitorata	tipo rilievo/misura	strumentazione / attrezzatura	metodo / procedura campionamento	metodo preparazione campione (laboratorio)	metodo analisi campione	matrice ambientale	nome analita/parametro	valore analita/parametro	unità di misura analita/parametro	Soglia/limite di legge (dell'analita/parametro)	unità di misura soglia/limite di legge	campagna di monitoraggio	data (data prelievo campione)	ora (legale) prelievo campione	laboratorio	soggetto incaricato	note
25	ASP09_02	ASP09_02	173375	ASP09	0,30	1,00	m	ante operam	acqua	parametri fisico-chimici	Spettrofotometro	APAT CNR IRSA 1030 MAN 29 2003	ACIDIFICAZIONE	EPA 3005A 1992 + EPA 6020B 2014	acqua superficiale	Nichel	<0,48	µg/l	4	µg/l	settembre 2017	14/09/2017	17:00	Labo Consult srl	Dimms srl	
26	ASP09_02	ASP09_02	173375	ASP09	0,30	1,00	m	ante operam	acqua	parametri fisico-chimici	Spettrofotometro	APAT CNR IRSA 1030 MAN 29 2003	ACIDIFICAZIONE	EPA 3005A 1992 + EPA 6020B 2014	acqua superficiale	Piombo	<0,1	µg/l	1,3	µg/l	settembre 2017	14/09/2017	17:00	Labo Consult srl	Dimms srl	
27	ASP09_02	ASP09_02	173375	ASP09	0,30	1,00	m	ante operam	acqua	parametri fisico-chimici	Spettrofotometro	APAT CNR IRSA 1030 MAN 29 2003	ACIDIFICAZIONE	APHA Standard Methods for the Exam. of Water and Wastewater, ed 22nd 2012 3120B	acqua superficiale	Alluminio	35	µg/l			settembre 2017	14/09/2017	17:00	Labo Consult srl	Dimms srl	
28	ASP09_02	ASP09_02	173375	ASP09	0,30	1,00	m	ante operam	acqua	parametri fisico-chimici	Spettrofotometro	APAT CNR IRSA 1030 MAN 29 2003	ACIDIFICAZIONE	APHA Standard Methods for the Exam. of Water and Wastewater, ed 22nd 2012 3120B	acqua superficiale	Manganese	<5	µg/l			settembre 2017	14/09/2017	17:00	Labo Consult srl	Dimms srl	
29	ASP09_02	ASP09_02	173375	ASP09	0,30	1,00	m	ante operam	acqua	parametri fisico-chimici	Spettrofotometro	APAT CNR IRSA 1030 MAN 29 2003	ACIDIFICAZIONE	APHA Standard Methods for the Exam. of Water and Wastewater, ed 22nd 2012 3120B	acqua superficiale	Magnesio	11,2	mg/l			settembre 2017	14/09/2017	17:00	Labo Consult srl	Dimms srl	
30	ASP09_02	ASP09_02	173375	ASP09	0,30	1,00	m	ante operam	acqua	parametri fisico-chimici	Gascromatografo	APAT CNR IRSA 1030 MAN 29 2003	N.A.	APAT CNR IRSA 5140 Man 29 2003	acqua superficiale	Benzene	<0,1	µg/l	10	µg/l	settembre 2017	14/09/2017	17:00	Labo Consult srl	Dimms srl	
31	ASP09_02	ASP09_02	173375	ASP09	0,30	1,00	m	ante operam	acqua	parametri fisico-chimici	Gascromatografo	APAT CNR IRSA 1030 MAN 29 2003	N.A.	APAT CNR IRSA 5140 Man 29 2003	acqua superficiale	Toluene	<0,5	µg/l	5	µg/l	settembre 2017	14/09/2017	17:00	Labo Consult srl	Dimms srl	
32	ASP09_02	ASP09_02	173375	ASP09	0,30	1,00	m	ante operam	acqua	parametri fisico-chimici	Gascromatografo	APAT CNR IRSA 1030 MAN 29 2003	N.A.	APAT CNR IRSA 5140 Man 29 2003	acqua superficiale	Etilbenzene	<0,5	µg/l			settembre 2017	14/09/2017	17:00	Labo Consult srl	Dimms srl	
33	ASP09_02	ASP09_02	173375	ASP09	0,30	1,00	m	ante operam	acqua	parametri fisico-chimici	Gascromatografo	APAT CNR IRSA 1030 MAN 29 2003	N.A.	APAT CNR IRSA 5140 Man 29 2003	acqua superficiale	m+p-Xilene	<0,5	µg/l	5	µg/l	settembre 2017	14/09/2017	17:00	Labo Consult srl	Dimms srl	
34	ASP09_02	ASP09_02	173375	ASP09	0,30	1,00	m	ante operam	acqua	parametri fisico-chimici	Gascromatografo	APAT CNR IRSA 1030 MAN 29 2003	N.A.	APAT CNR IRSA 5140 Man 29 2003	acqua superficiale	o-Xilene	<0,5	µg/l	5	µg/l	settembre 2017	14/09/2017	17:00	Labo Consult srl	Dimms srl	
35	ASP09_02	ASP09_02	173375	ASP09	0,30	1,00	m	ante operam	acqua	parametri fisico-chimici	Gascromatografo	APAT CNR IRSA 1030 MAN 29 2003	N.A.	APAT CNR IRSA 5140 Man 29 2003	acqua superficiale	Stirene	<0,5	µg/l			settembre 2017	14/09/2017	17:00	Labo Consult srl	Dimms srl	
36	ASP09_02	ASP09_02	173375	ASP09	0,30	1,00	m	ante operam	acqua	parametri fisico-chimici	Gascromatografo	APAT CNR IRSA 1030 MAN 29 2003	APAT CNR IRSA 5080 Man 29 2003	APAT CNR IRSA 5080 Man 29 2003	acqua superficiale	Triclorobenzeni	<0,1	µg/l	0,4	µg/l	settembre 2017	14/09/2017	17:00	Labo Consult srl	Dimms srl	
37	ASP09_02	ASP09_02	173375	ASP09	0,30	1,00	m	ante operam	acqua	parametri fisico-chimici	Gascromatografo	APAT CNR IRSA 1030 MAN 29 2003	N.A.	APAT CNR IRSA 5140 Man 29 2003	acqua superficiale	Isopropilbenzene	<0,5	µg/l			settembre 2017	14/09/2017	17:00	Labo Consult srl	Dimms srl	
38	ASP09_02	ASP09_02	173375	ASP09	0,30	1,00	m	ante operam	acqua	parametri fisico-chimici	Gascromatografo	APAT CNR IRSA 1030 MAN 29 2003	APAT CNR IRSA 5080 Man 29 2003	APAT CNR IRSA 5080 Man 29 2003	acqua superficiale	Pirene	<0,01	µg/l			settembre 2017	14/09/2017	17:00	Labo Consult srl		
39	ASP09_02	ASP09_02	173375	ASP09	0,30	1,00	m	ante operam	acqua	parametri fisico-chimici	Gascromatografo	APAT CNR IRSA 1030 MAN 29 2003	APAT CNR IRSA 5080 Man 29 2003	APAT CNR IRSA 5080 Man 29 2003	acqua superficiale	Benzo(a)antracene	<0,01	µg/l			settembre 2017	14/09/2017	17:00	Labo Consult srl	Dimms srl	
40	ASP09_02	ASP09_02	173375	ASP09	0,30	1,00	m	ante operam	acqua	parametri fisico-chimici	Gascromatografo	APAT CNR IRSA 1030 MAN 29 2003	APAT CNR IRSA 5080 Man 29 2003	APAT CNR IRSA 5080 Man 29 2003	acqua superficiale	Crisene	<0,01	µg/l			settembre 2017	14/09/2017	17:00	Labo Consult srl	Dimms srl	
41	ASP09_02	ASP09_02	173375	ASP09	0,30	1,00	m	ante operam	acqua	parametri fisico-chimici	Gascromatografo	APAT CNR IRSA 1030 MAN 29 2003	APAT CNR IRSA 5080 Man 29 2003	APAT CNR IRSA 5080 Man 29 2003	acqua superficiale	Benzo(b)fluorantene (§)	<0,01	µg/l			settembre 2017	14/09/2017	17:00	Labo Consult srl	Dimms srl	
42	ASP09_02	ASP09_02	173375	ASP09	0,30	1,00	m	ante operam	acqua	parametri fisico-chimici	Gascromatografo	APAT CNR IRSA 1030 MAN 29 2003	APAT CNR IRSA 5080 Man 29 2003	APAT CNR IRSA 5080 Man 29 2003	acqua superficiale	Benzo(k)fluorantene (§)	<0,01	µg/l			settembre 2017	14/09/2017	17:00	Labo Consult srl	Dimms srl	
43	ASP09_02	ASP09_02	173375	ASP09	0,30	1,00	m	ante operam	acqua	parametri fisico-chimici	Gascromatografo	APAT CNR IRSA 1030 MAN 29 2003	APAT CNR IRSA 5080 Man 29 2003	APAT CNR IRSA 5080 Man 29 2003	acqua superficiale	Indeno(1,2,3-cd)pirene (§)	<0,01	µg/l			settembre 2017	14/09/2017	17:00	Labo Consult srl	Dimms srl	
44	ASP09_02	ASP09_02	173375	ASP09	0,30	1,00	m	ante operam	acqua	parametri fisico-chimici	Gascromatografo	APAT CNR IRSA 1030 MAN 29 2003	APAT CNR IRSA 5080 Man 29 2003	APAT CNR IRSA 5080 Man 29 2003	acqua superficiale	Dibenzo(a,h)antracene	<0,01	µg/l			settembre 2017	14/09/2017	17:00	Labo Consult srl	Dimms srl	
45	ASP09_02	ASP09_02	173375	ASP09	0,30	1,00	m	ante operam	acqua	parametri fisico-chimici	Gascromatografo	APAT CNR IRSA 1030 MAN 29 2003	APAT CNR IRSA 5080 Man 29 2003	APAT CNR IRSA 5080 Man 29 2003	acqua superficiale	Benzo(g,h,i)perilene (§)	<0,01	µg/l			settembre 2017	14/09/2017	17:00	Labo Consult srl	Dimms srl	
46	ASP09_02	ASP09_02	173375	ASP09	0,30	1,00	m	ante operam	acqua	parametri fisico-chimici	Gascromatografo	APAT CNR IRSA 1030 MAN 29 2003	APAT CNR IRSA 5080 Man 29 2003	APAT CNR IRSA 5080 Man 29 2003	acqua superficiale	Antracene	<0,01	µg/l	0,1	µg/l	settembre 2017	14/09/2017	17:00	Labo Consult srl	Dimms srl	
47	ASP09_02	ASP09_02	173375	ASP09	0,30	1,00	m	ante operam	acqua	parametri fisico-chimici	Gascromatografo	APAT CNR IRSA 1030 MAN 29 2003	APAT CNR IRSA 5080 Man 29 2003	APAT CNR IRSA 5080 Man 29 2003	acqua superficiale	Fluorantene	<0,01	µg/l			settembre 2017	14/09/2017	17:00	Labo Consult srl	Dimms srl	
48	ASP09_02	ASP09_02	173375	ASP09	0,30	1,00	m	ante operam	acqua	parametri fisico-chimici	Gascromatografo	APAT CNR IRSA 1030 MAN 29 2003	APAT CNR IRSA 5080 Man 29 2003	APAT CNR IRSA 5080 Man 29 2003	acqua superficiale	Naftalene	<0,01	µg/l	2	µg/l	settembre 2017	14/09/2017	17:00	Labo Consult srl	Dimms srl	

CODICE RILIEVO ASP09_02 - Settembre 2017

CODICE CAMPIONE ASP09_02

id.	Codice rilievo	Codice Campione	Codice rapporto di prova	Codice stazione	Profondità intervallo campionamento (min)	Profondità intervallo campionamento (max)	Unità misura profondità campionamento	fase di monitoraggio	componente monitorata	tipo rilievo/misura	strumentazione / attrezzatura	metodo / procedura campionamento	metodo preparazione campione (laboratorio)	metodo analisi campione	matrice ambientale	nome analita/parametro	valore analita/parametro	unità di misura analita/parametro	Soglia/limite di legge (dell'analita/parametro)	unità di misura soglia/limite di legge	campagna di monitoraggio	data (data prelievo campione)	ora (legale) prelievo campione	laboratorio	soggetto incaricato	note
49	ASP09_02	ASP09_02	173375	ASP09	0,30	1,00	m	ante operam	acqua	parametri fisico-chimici	Gascromatografo	APAT CNR IRSA 1030 MAN 29 2003	EPA 8270D 2014	EPA 8270D 2014	acqua superficiale	Benzo(a)pirene	$<1,0 \times 10^{-4}$	µg/l	0,0001	µg/l	settembre 2017	14/09/2017	17:00	Labo Consult srl	Dimms srl	
50	ASP09_02	ASP09_02	173375	ASP09	0,30	1,00	m	ante operam	acqua	parametri fisico-chimici	Gascromatografo	APAT CNR IRSA 1030 MAN 29 2003	APAT CNR IRSA 5080 Man 29 2003	APAT CNR IRSA 5080 Man 29 2003	acqua superficiale	IPA totali (§) ex DLgs.152/06	<0,10	µg/l			settembre 2017	14/09/2017	17:00	Labo Consult srl	Dimms srl	
51	ASP09_02	ASP09_02	173375	ASP09	0,30	1,00	m	ante operam	acqua	parametri fisico-chimici	Gascromatografo	APAT CNR IRSA 1030 MAN 29 2003	N.A.	APAT CNR IRSA 5150 Man 29 2003	acqua superficiale	Triclorometano	<0,10	µg/l			settembre 2017	14/09/2017	17:00	Labo Consult srl	Dimms srl	
52	ASP09_02	ASP09_02	173375	ASP09	0,30	1,00	m	ante operam	acqua	parametri fisico-chimici	Gascromatografo	APAT CNR IRSA 1030 MAN 29 2003	N.A.	APAT CNR IRSA 5150 Man 29 2003	acqua superficiale	1,2-Dicloroetano	<1	µg/l	10	µg/l	settembre 2017	14/09/2017	17:00	Labo Consult srl	Dimms srl	
53	ASP09_02	ASP09_02	173375	ASP09	0,30	1,00	m	ante operam	acqua	parametri fisico-chimici	Gascromatografo	APAT CNR IRSA 1030 MAN 29 2003	N.A.	APAT CNR IRSA 5150 Man 29 2003	acqua superficiale	1,1-Dicloroetilene	<0,05	µg/l			settembre 2017	14/09/2017	17:00	Labo Consult srl	Dimms srl	
54	ASP09_02	ASP09_02	173375	ASP09	0,30	1,00	m	ante operam	acqua	parametri fisico-chimici	Gascromatografo	APAT CNR IRSA 1030 MAN 29 2003	N.A.	APAT CNR IRSA 5150 Man 29 2003	acqua superficiale	1,2-Dicloropropano	<0,05	µg/l			settembre 2017	14/09/2017	17:00	Labo Consult srl	Dimms srl	
55	ASP09_02	ASP09_02	173375	ASP09	0,30	1,00	m	ante operam	acqua	parametri fisico-chimici	Gascromatografo	APAT CNR IRSA 1030 MAN 29 2003	N.A.	APAT CNR IRSA 5150 Man 29 2003	acqua superficiale	1,1,2-Tricloroetano	<0,1	µg/l	10	µg/l	settembre 2017	14/09/2017	17:00	Labo Consult srl	Dimms srl	
56	ASP09_02	ASP09_02	173375	ASP09	0,30	1,00	m	ante operam	acqua	parametri fisico-chimici	Gascromatografo	APAT CNR IRSA 1030 MAN 29 2003	N.A.	APAT CNR IRSA 5150 Man 29 2003	acqua superficiale	Tricloroetilene	<0,1	µg/l	10	µg/l	settembre 2017	14/09/2017	17:00	Labo Consult srl	Dimms srl	
57	ASP09_02	ASP09_02	173375	ASP09	0,30	1,00	m	ante operam	acqua	parametri fisico-chimici	Gascromatografo	APAT CNR IRSA 1030 MAN 29 2003	N.A.	APAT CNR IRSA 5150 Man 29 2003	acqua superficiale	1,1,2,2-Tetracloroetano	<0,01	µg/l			settembre 2017	14/09/2017	17:00	Labo Consult srl	Dimms srl	
58	ASP09_02	ASP09_02	173375	ASP09	0,30	1,00	m	ante operam	acqua	parametri fisico-chimici	Gascromatografo	APAT CNR IRSA 1030 MAN 29 2003	N.A.	APAT CNR IRSA 5150 Man 29 2003	acqua superficiale	Tetracloretilene	<0,1	µg/l	10	µg/l	settembre 2017	14/09/2017	17:00	Labo Consult srl	Dimms srl	
59	ASP09_02	ASP09_02	173375	ASP09	0,30	1,00	m	ante operam	acqua	parametri fisico-chimici	Gascromatografo	APAT CNR IRSA 1030 MAN 29 2003	N.A.	APAT CNR IRSA 5150 Man 29 2003	acqua superficiale	Esacloro-1,3-butadiene	<0,10	µg/l			settembre 2017	14/09/2017	17:00	Labo Consult srl	Dimms srl	
60	ASP09_02	ASP09_02	173375	ASP09	0,30	1,00	m	ante operam	acqua	parametri fisico-chimici	Gascromatografo	APAT CNR IRSA 1030 MAN 29 2003	N.A.	APAT CNR IRSA 5150 Man 29 2003	acqua superficiale	Cloruro di vinile	<0,5	µg/l			settembre 2017	14/09/2017	17:00	Labo Consult srl	Dimms srl	
61	ASP09_02	ASP09_02	173375	ASP09	0,30	1,00	m	ante operam	acqua	parametri fisico-chimici	Gascromatografo	APAT CNR IRSA 1030 MAN 29 2003	N.A.	APAT CNR IRSA 5150 Man 29 2003	acqua superficiale	Diclorometano	<1	µg/l	20	µg/l	settembre 2017	14/09/2017	17:00	Labo Consult srl	Dimms srl	
62	ASP09_02	ASP09_02	173375	ASP09	0,30	1,00	m	ante operam	acqua	parametri fisico-chimici	Gascromatografo	APAT CNR IRSA 1030 MAN 29 2003	N.A.	APAT CNR IRSA 5150 Man 29 2003	acqua superficiale	Sommatoria organoalogenati	<2,0	µg/l			settembre 2017	14/09/2017	17:00	Labo Consult srl	Dimms srl	
63	ASP09_02	ASP09_02	173375	ASP09	0,30	1,00	m	ante operam	acqua	parametri fisico-chimici	Gascromatografo	APAT CNR IRSA 1030 MAN 29 2003	N.A.	APAT CNR IRSA 5150 Man 29 2003	acqua superficiale	1,1-Dicloroetano	<10	µg/l			settembre 2017	14/09/2017	17:00	Labo Consult srl	Dimms srl	
64	ASP09_02	ASP09_02	173375	ASP09	0,30	1,00	m	ante operam	acqua	parametri fisico-chimici	Gascromatografo	APAT CNR IRSA 1030 MAN 29 2003	N.A.	APAT CNR IRSA 5150 Man 29 2003	acqua superficiale	1,2-Dicloroetilene	<1	µg/l			settembre 2017	14/09/2017	17:00	Labo Consult srl	Dimms srl	
65	ASP09_02	ASP09_02	173375	ASP09	0,30	1,00	m	ante operam	acqua	parametri fisico-chimici	INCUBATORI	APAT CNR IRSA 6010 MAN 29 2003	APAT CNR IRSA 7020 B Man 29 2003	APAT CNR IRSA 7020 B Man 29 2003	acqua superficiale	Coliformi fecali	$1,0 \times 10^{2}$	ufc/100ml			settembre 2017	14/09/2017	17:00	Labo Consult srl	Dimms srl	
66	ASP09_02	ASP09_02	173375	ASP09	0,30	1,00	m	ante operam	acqua	parametri fisico-chimici	INCUBATORI	APAT CNR IRSA 6010 MAN 29 2003	UNI EN ISO 9308-1:2014	UNI EN ISO 9308-1:2014	acqua superficiale	Coliformi totali	$3,1 \times 10^{3}$	ufc/100ml			settembre 2017	14/09/2017	17:00	Labo Consult srl	Dimms srl	
67	ASP09_02	ASP09_02	173375	ASP09	0,30	1,00	m	ante operam	acqua	parametri fisico-chimici	INCUBATORI	APAT CNR IRSA 6010 MAN 29 2003	UNI EN ISO 9308-1:2014	APAT CNR IRSA 7040 C Man 29 2003	acqua superficiale	Streptococchi fecali	88	ufc/100ml			settembre 2017	14/09/2017	17:00	Labo Consult srl	Dimms srl	
68	ASP09_02	ASP09_02	173375	ASP09	0,30	1,00	m	ante operam	acqua	parametri fisico-chimici	Titolazione	APAT CNR IRSA 1030 MAN 29 2003	APAT CNR IRSA 2010 B Man 29 2003	APAT CNR IRSA 2010 B Man 29 2003	acqua superficiale	Alcalinità (da bicarbonati)	8,9	meq/l			settembre 2017	14/09/2017	17:00	Labo Consult srl	Dimms srl	
69	ASP09_02	ASP09_02	173375	ASP09	0,30	1,00	m	ante operam	acqua	parametri fisico-chimici	Titolazione	APAT CNR IRSA 1030 MAN 29 2003	APAT CNR IRSA 2010 B Man 29 2003	APAT CNR IRSA 2010 B Man 29 2003	acqua superficiale	Alcalinità (da carbonati)	<0,5	meq/l			settembre 2017	14/09/2017	17:00	Labo Consult srl	Dimms srl	
70	ASP09_02	ASP09_02	173375	ASP09	0,30	1,00	m	ante operam	acqua	parametri fisico-chimici	Gascromatografo	APAT CNR IRSA 1030 MAN 29 2003	EPA 8270D 2014	EPA 8270D 2014	acqua superficiale	2-Clorofenolo	<5	µg/l	4	µg/l	settembre 2017	14/09/2017	17:00	Labo Consult srl	Dimms srl	
71	ASP09_02	ASP09_02	173375	ASP09	0,30	1,00	m	ante operam	acqua	parametri fisico-chimici	Gascromatografo	APAT CNR IRSA 1030 MAN 29 2003	EPA 8270D 2014	EPA 8270D 2014	acqua superficiale	2,4-Diclorofenolo	<5	µg/l			settembre 2017	14/09/2017	17:00	Labo Consult srl	Dimms srl	
72	ASP09_02	ASP09_02	173375	ASP09	0,30	1,00	m	ante operam	acqua	parametri fisico-chimici	Gascromatografo	APAT CNR IRSA 1030 MAN 29 2003	EPA 8270D 2014	EPA 8270D 2014	acqua superficiale	2,4,6-Triclorofenolo	<0,5	µg/l	1	µg/l	settembre 2017	14/09/2017	17:00	Labo Consult srl	Dimms srl	
73	ASP09_02	ASP09_02	173375	ASP09	0,30	1,00	m	ante operam	acqua	parametri fisico-chimici	Gascromatografo	APAT CNR IRSA 1030 MAN 29 2003	EPA 8270D 2014	EPA 8270D 2014	acqua superficiale	Pentaclorofenolo	<0,25	µg/l			settembre 2017	14/09/2017	17:00	Labo Consult srl	Dimms srl	

CODICE RILIEVO ASP10_02 - Settembre 2017

CODICE CAMPIONE ASP10_02

id.	Codice rilievo	Codice Campione	Codice rapporto di prova	Codice stazione	Profondità intervallo campionamento (min)	Profondità intervallo campionamento (max)	Unità misura profondità campionamento	fase di monitoraggio	componente monitorata	tipo rilievo/misura	strumentazione / attrezzatura	metodo / procedura campionamento	metodo preparazione campione (laboratorio)	metodo analisi campione	matrice ambientale	nome analita/parametro	valore analita/parametro	unità di misura analita/parametro	Soglia/limite di legge (dell'analita/parametro)	unità di misura soglia/limite di legge	campagna di monitoraggio	data (data prelievo campione)	ora (legale) prelievo campione	laboratorio	soggetto incaricato	note
1	ASP10_02	ASP10_02	173376	ASP10	0,20	1,00	m	ante operam	acqua	parametri fisico-chimici	N.A.	APAT CNR IRSA 1030 MAN 29 2003	APAT CNR IRSA 2020 A Man 29 2003	APAT CNR IRSA 2020 A Man 29 2003	acqua superficiale	Colore	incolore	:			settembre 2017	15/09/2017	10:00	Labo Consult srl	Dimms srl	
2	ASP10_02	ASP10_02	173376	ASP10	0,20	1,00	m	ante operam	acqua	parametri fisico-chimici	Turbidimetro	APAT CNR IRSA 1030 MAN 29 2003	APAT CNR IRSA 2110 Man 29 2003	APAT CNR IRSA 2110 Man 29 2003	acqua superficiale	Torbidità	<1	NTU			settembre 2017	15/09/2017	12:00	Labo Consult srl	Dimms srl	
3	ASP10_02	ASP10_02	173376	ASP10	0,20	1,00	m	ante operam	acqua	parametri fisico-chimici	Gravimetrico	APAT CNR IRSA 1030 MAN 29 2003	APAT CNR IRSA 2090 B Man 29 2003	APAT CNR IRSA 2090 B Man 29 2003	acqua superficiale	Materiali in sospensione totali	2	mg/l			settembre 2017	15/09/2017	14:00	Labo Consult srl	Dimms srl	
4	ASP10_02	ASP10_02	173376	ASP10	0,20	1,00	m	ante operam	acqua	parametri fisico-chimici	Titolazione	APAT CNR IRSA 1030 MAN 29 2003	APAT CNR IRSA 5130 Man 29 2003	APAT CNR IRSA 5130 Man 29 2003	acqua superficiale	COD	<20	mg/l			settembre 2017	15/09/2017	16:00	Labo Consult srl	Dimms srl	
5	ASP10_02	ASP10_02	173376	ASP10	0,20	1,00	m	ante operam	acqua	parametri fisico-chimici	Gascromatografo	APAT CNR IRSA 1030 MAN 29 2003	APAT CNR IRSA 5170 Man 29 2003	APAT CNR IRSA 5170 Man 29 2003	acqua superficiale	Tensioattivi anionici	<0,1	mg/l			settembre 2017	15/09/2017	18:00	Labo Consult srl	Dimms srl	
6	ASP10_02	ASP10_02	173376	ASP10	0,20	1,00	m	ante operam	acqua	parametri fisico-chimici	Gascromatografo	APAT CNR IRSA 1030 MAN 29 2003	UNI 10511-1:1996	UNI 10511-1:1996	acqua superficiale	Tensioattivi non ionici	<0,2	mg/l			settembre 2017	15/09/2017	20:00	Labo Consult srl	Dimms srl	
7	ASP10_02	ASP10_02	173376	ASP10	0,20	1,00	m	ante operam	acqua	parametri fisico-chimici	Gascromatografo	APAT CNR IRSA 1030 MAN 29 2003	APAT CNR IRSA 5170 Man 29 2003 + UNI 10511-1 1996	APAT CNR IRSA 5170 Man 29 2003 + UNI 10511-1 1996	acqua superficiale	Tensioattivi totali	<0,3	mg/l			settembre 2017	15/09/2017	22:00	Labo Consult srl	Dimms srl	
8	ASP10_02	ASP10_02	173376	ASP10	0,20	1,00	m	ante operam	acqua	parametri fisico-chimici	Cromatografo ionico	APAT CNR IRSA 1030 MAN 29 2003	APAT CNR IRSA 5170 Man 29 2003 + UNI 10511-1 1996	APAT CNR IRSA 5170 Man 29 2003 + UNI 10511-1 1996	acqua superficiale	Nitrati	4	mg/l			settembre 2017	15/09/2017	00:00	Labo Consult srl	Dimms srl	
9	ASP10_02	ASP10_02	173376	ASP10	0,20	1,00	m	ante operam	acqua	parametri fisico-chimici	Cromatografo ionico	APAT CNR IRSA 1030 MAN 29 2003	APAT CNR IRSA 5170 Man 29 2003 + UNI 10511-1 1996	APAT CNR IRSA 5170 Man 29 2003 + UNI 10511-1 1996	acqua superficiale	Nitriti	<0,10	mg/l			settembre 2017	15/09/2017	02:00	Labo Consult srl	Dimms srl	
10	ASP10_02	ASP10_02	173376	ASP10	0,20	1,00	m	ante operam	acqua	parametri fisico-chimici	spettrofotometro	APAT CNR IRSA 1030 MAN 29 2003	UNI 11669:2017	UNI 11669:2017	acqua superficiale	Ammoniaca	<0,05	mg/l			settembre 2017	15/09/2017	04:00	Labo Consult srl	Dimms srl	
11	ASP10_02	ASP10_02	173376	ASP10	0,20	1,00	m	ante operam	acqua	parametri fisico-chimici	Cromatografo ionico	APAT CNR IRSA 1030 MAN 29 2003	APAT CNR IRSA 4020 Man 29 2003	APAT CNR IRSA 4020 Man 29 2003	acqua superficiale	Cloruri	8	mg/l			settembre 2017	15/09/2017	06:00	Labo Consult srl	Dimms srl	
12	ASP10_02	ASP10_02	173376	ASP10	0,20	1,00	m	ante operam	acqua	parametri fisico-chimici	Cromatografo ionico	APAT CNR IRSA 1030 MAN 29 2003	APAT CNR IRSA 4020 Man 29 2003	APAT CNR IRSA 4020 Man 29 2003	acqua superficiale	Solfati	10	mg/l			settembre 2017	15/09/2017	08:00	Labo Consult srl	Dimms srl	
13	ASP10_02	ASP10_02	173376	ASP10	0,20	1,00	m	ante operam	acqua	parametri fisico-chimici	Spettrofotometro	APAT CNR IRSA 1030 MAN 29 2003	ACIDIFICAZIONE	APHA Standard Methods for the Exam. of Water and Wastewater, ed 22nd 2012 3120B	acqua superficiale	Sodio	7,0	mg/l			settembre 2017	15/09/2017	10:00	Labo Consult srl	Dimms srl	
14	ASP10_02	ASP10_02	173376	ASP10	0,20	1,00	m	ante operam	acqua	parametri fisico-chimici	Spettrofotometro	APAT CNR IRSA 1030 MAN 29 2003	APAT CNR IRSA 4110 A2 Man 29 2003	APAT CNR IRSA 4110 A2 Man 29 2003	acqua superficiale	Fosforo totale	<0,5	mg/l			settembre 2017	15/09/2017	12:00	Labo Consult srl	Dimms srl	
15	ASP10_02	ASP10_02	173376	ASP10	0,20	1,00	m	ante operam	acqua	parametri fisico-chimici	Spettrofotometro	APAT CNR IRSA 1030 MAN 29 2003	ACIDIFICAZIONE	APHA Standard Methods for the Exam. of Water and Wastewater, ed 22nd 2012 3120B	acqua superficiale	Potassio	1,7	mg/l			settembre 2017	15/09/2017	14:00	Labo Consult srl	Dimms srl	
16	ASP10_02	ASP10_02	173376	ASP10	0,20	1,00	m	ante operam	acqua	parametri fisico-chimici	Spettrofotometro	APAT CNR IRSA 1030 MAN 29 2003	ACIDIFICAZIONE	APHA Standard Methods for the Exam. of Water and Wastewater, ed 22nd 2012 3120B	acqua superficiale	Calcio	57,2	mg/l			settembre 2017	15/09/2017	16:00	Labo Consult srl	Dimms srl	
17	ASP10_02	ASP10_02	173376	ASP10	0,20	1,00	m	ante operam	acqua	parametri fisico-chimici	Spettrofotometro	APAT CNR IRSA 1030 MAN 29 2003	ACIDIFICAZIONE	APHA Standard Methods for the Exam. of Water and Wastewater, ed 22nd 2012 3120B	acqua superficiale	Arsenico	<5	µg/l	10	µg/l	settembre 2017	15/09/2017	18:00	Labo Consult srl	Dimms srl	
18	ASP10_02	ASP10_02	173376	ASP10	0,20	1,00	m	ante operam	acqua	parametri fisico-chimici	Spettrofotometro	APAT CNR IRSA 1030 MAN 29 2003	ACIDIFICAZIONE	APHA Standard Methods for the Exam. of Water and Wastewater, ed 22nd 2012 3120B	acqua superficiale	Rame	<10	µg/l			settembre 2017	15/09/2017	20:00	Labo Consult srl	Dimms srl	
19	ASP10_02	ASP10_02	173376	ASP10	0,20	1,00	m	ante operam	acqua	parametri fisico-chimici	Spettrofotometro	APAT CNR IRSA 1030 MAN 29 2003	ACIDIFICAZIONE	APHA Standard Methods for the Exam. of Water and Wastewater, ed 22nd 2012 3120B	acqua superficiale	Zinco	<10	µg/l			settembre 2017	15/09/2017	22:00	Labo Consult srl	Dimms srl	
20	ASP10_02	ASP10_02	173376	ASP10	0,20	1,00	m	ante operam	acqua	parametri fisico-chimici	Spettrofotometro	APAT CNR IRSA 1030 MAN 29 2003	ACIDIFICAZIONE	APHA Standard Methods for the Exam. of Water and Wastewater, ed 22nd 2012 3120B	acqua superficiale	Ferro	22	µg/l			settembre 2017	15/09/2017	00:00	Labo Consult srl	Dimms srl	
21	ASP10_02	ASP10_02	173376	ASP10	0,20	1,00	m	ante operam	acqua	parametri fisico-chimici	Spettrofotometro	APAT CNR IRSA 1030 MAN 29 2003	ACIDIFICAZIONE	EPA 3005A 1992 + EPA 6020B 2014	acqua superficiale	Cadmio	<0,05	µg/l	0,08	µg/l	settembre 2017	15/09/2017	02:00	Labo Consult srl	Dimms srl	
22	ASP10_02	ASP10_02	173376	ASP10	0,20	1,00	m	ante operam	acqua	parametri fisico-chimici	Spettrofotometro	APAT CNR IRSA 1030 MAN 29 2003	ACIDIFICAZIONE	EPA 3005A 1992 + EPA 6020B 2014	acqua superficiale	Cromo totale	<0,5	µg/l	7	µg/l	settembre 2017	15/09/2017	04:00	Labo Consult srl	Dimms srl	
23	ASP10_02	ASP10_02	173376	ASP10	0,20	1,00	m	ante operam	acqua	parametri fisico-chimici	Spettrofotometro	APAT CNR IRSA 1030 MAN 29 2003	ACIDIFICAZIONE	APAT CNR IRSA 3150 C Man 29 2003	acqua superficiale	Cromo esavalente	<2	µg/l			settembre 2017	15/09/2017	06:00	Labo Consult srl	Dimms srl	
24	ASP10_02	ASP10_02	173376	ASP10	0,20	1,00	m	ante operam	acqua	parametri fisico-chimici	Spettrofotometro	APAT CNR IRSA 1030 MAN 29 2003	ACIDIFICAZIONE	EPA 3005A 1992 + EPA 6020B 2014	acqua superficiale	Mercurio	<0,05	µg/l			settembre 2017	15/09/2017	08:00	Labo Consult srl	Dimms srl	

CODICE RILIEVO ASP10_02 - Settembre 2017

CODICE CAMPIONE ASP10_02

id.	Codice rilievo	Codice Campione	Codice rapporto di prova	Codice stazione	Profondità intervallo campionamento (min)	Profondità intervallo campionamento (max)	Unità misura profondità campionamento	fase di monitoraggio	componente monitorata	tipo rilievo/misura	strumentazione / attrezzatura	metodo / procedura campionamento	metodo preparazione campione (laboratorio)	metodo analisi campione	matrice ambientale	nome analita/parametro	valore analita/parametro	unità di misura analita/parametro	Soglia/limite di legge (dell'analita/parametro)	unità di misura soglia/limite di legge	campagna di monitoraggio	data (data prelievo campione)	ora (legale) prelievo campione	laboratorio	soggetto incaricato	note
25	ASP10_02	ASP10_02	173376	ASP10	0,20	1,00	m	ante operam	acqua	parametri fisico-chimici	Spettrofotometro	APAT CNR IRSA 1030 MAN 29 2003	ACIDIFICAZIONE	EPA 3005A 1992 + EPA 6020B 2014	acqua superficiale	Nichel	0,2	µg/l	4	µg/l	settembre 2017	15/09/2017	10:00	Labo Consult srl	Dimms srl	
26	ASP10_02	ASP10_02	173376	ASP10	0,20	1,00	m	ante operam	acqua	parametri fisico-chimici	Spettrofotometro	APAT CNR IRSA 1030 MAN 29 2003	ACIDIFICAZIONE	EPA 3005A 1992 + EPA 6020B 2014	acqua superficiale	Piombo	<0,1	µg/l	1,3	µg/l	settembre 2017	15/09/2017	12:00	Labo Consult srl	Dimms srl	
27	ASP10_02	ASP10_02	173376	ASP10	0,20	1,00	m	ante operam	acqua	parametri fisico-chimici	Spettrofotometro	APAT CNR IRSA 1030 MAN 29 2003	ACIDIFICAZIONE	APHA Standard Methods for the Exam. of Water and Wastewater, ed 22nd 2012 3120B	acqua superficiale	Alluminio	29	µg/l			settembre 2017	15/09/2017	14:00	Labo Consult srl	Dimms srl	
28	ASP10_02	ASP10_02	173376	ASP10	0,20	1,00	m	ante operam	acqua	parametri fisico-chimici	Spettrofotometro	APAT CNR IRSA 1030 MAN 29 2003	ACIDIFICAZIONE	APHA Standard Methods for the Exam. of Water and Wastewater, ed 22nd 2012 3120B	acqua superficiale	Manganese	<5	µg/l			settembre 2017	15/09/2017	16:00	Labo Consult srl	Dimms srl	
29	ASP10_02	ASP10_02	173376	ASP10	0,20	1,00	m	ante operam	acqua	parametri fisico-chimici	Spettrofotometro	APAT CNR IRSA 1030 MAN 29 2003	ACIDIFICAZIONE	APHA Standard Methods for the Exam. of Water and Wastewater, ed 22nd 2012 3120B	acqua superficiale	Magnesio	11,3	mg/l			settembre 2017	15/09/2017	18:00	Labo Consult srl	Dimms srl	
30	ASP10_02	ASP10_02	173376	ASP10	0,20	1,00	m	ante operam	acqua	parametri fisico-chimici	Gascromatografo	APAT CNR IRSA 1030 MAN 29 2003	N.A.	APAT CNR IRSA 5140 Man 29 2003	acqua superficiale	Benzene	<0,1	µg/l	10	µg/l	settembre 2017	15/09/2017	20:00	Labo Consult srl	Dimms srl	
31	ASP10_02	ASP10_02	173376	ASP10	0,20	1,00	m	ante operam	acqua	parametri fisico-chimici	Gascromatografo	APAT CNR IRSA 1030 MAN 29 2003	N.A.	APAT CNR IRSA 5140 Man 29 2003	acqua superficiale	Toluene	<0,5	µg/l	5	µg/l	settembre 2017	15/09/2017	22:00	Labo Consult srl	Dimms srl	
32	ASP10_02	ASP10_02	173376	ASP10	0,20	1,00	m	ante operam	acqua	parametri fisico-chimici	Gascromatografo	APAT CNR IRSA 1030 MAN 29 2003	N.A.	APAT CNR IRSA 5140 Man 29 2003	acqua superficiale	Etilbenzene	<0,5	µg/l			settembre 2017	15/09/2017	00:00	Labo Consult srl	Dimms srl	
33	ASP10_02	ASP10_02	173376	ASP10	0,20	1,00	m	ante operam	acqua	parametri fisico-chimici	Gascromatografo	APAT CNR IRSA 1030 MAN 29 2003	N.A.	APAT CNR IRSA 5140 Man 29 2003	acqua superficiale	m+p-Xilene	<0,5	µg/l	5	µg/l	settembre 2017	15/09/2017	02:00	Labo Consult srl	Dimms srl	
34	ASP10_02	ASP10_02	173376	ASP10	0,20	1,00	m	ante operam	acqua	parametri fisico-chimici	Gascromatografo	APAT CNR IRSA 1030 MAN 29 2003	N.A.	APAT CNR IRSA 5140 Man 29 2003	acqua superficiale	o-Xilene	<0,5	µg/l	5	µg/l	settembre 2017	15/09/2017	04:00	Labo Consult srl	Dimms srl	
35	ASP10_02	ASP10_02	173376	ASP10	0,20	1,00	m	ante operam	acqua	parametri fisico-chimici	Gascromatografo	APAT CNR IRSA 1030 MAN 29 2003	N.A.	APAT CNR IRSA 5140 Man 29 2003	acqua superficiale	Stirene	<0,5	µg/l			settembre 2017	15/09/2017	06:00	Labo Consult srl	Dimms srl	
36	ASP10_02	ASP10_02	173376	ASP10	0,20	1,00	m	ante operam	acqua	parametri fisico-chimici	Gascromatografo	APAT CNR IRSA 1030 MAN 29 2003	APAT CNR IRSA 5080 Man 29 2003	APAT CNR IRSA 5080 Man 29 2003	acqua superficiale	Triclorobenzeni	<0,1	µg/l	0,4	µg/l	settembre 2017	15/09/2017	08:00	Labo Consult srl	Dimms srl	
37	ASP10_02	ASP10_02	173376	ASP10	0,20	1,00	m	ante operam	acqua	parametri fisico-chimici	Gascromatografo	APAT CNR IRSA 1030 MAN 29 2003	N.A.	APAT CNR IRSA 5140 Man 29 2003	acqua superficiale	Isopropilbenzene	<0,5	µg/l			settembre 2017	15/09/2017	10:00	Labo Consult srl	Dimms srl	
38	ASP10_02	ASP10_02	173376	ASP10	0,20	1,00	m	ante operam	acqua	parametri fisico-chimici	Gascromatografo	APAT CNR IRSA 1030 MAN 29 2003	APAT CNR IRSA 5080 Man 29 2003	APAT CNR IRSA 5080 Man 29 2003	acqua superficiale	Pirene	<0,01	µg/l			settembre 2017	15/09/2017	12:00	Labo Consult srl		
39	ASP10_02	ASP10_02	173376	ASP10	0,20	1,00	m	ante operam	acqua	parametri fisico-chimici	Gascromatografo	APAT CNR IRSA 1030 MAN 29 2003	APAT CNR IRSA 5080 Man 29 2003	APAT CNR IRSA 5080 Man 29 2003	acqua superficiale	Benzo(a)antracene	<0,01	µg/l			settembre 2017	15/09/2017	14:00	Labo Consult srl	Dimms srl	
40	ASP10_02	ASP10_02	173376	ASP10	0,20	1,00	m	ante operam	acqua	parametri fisico-chimici	Gascromatografo	APAT CNR IRSA 1030 MAN 29 2003	APAT CNR IRSA 5080 Man 29 2003	APAT CNR IRSA 5080 Man 29 2003	acqua superficiale	Crisene	<0,01	µg/l			settembre 2017	15/09/2017	16:00	Labo Consult srl	Dimms srl	
41	ASP10_02	ASP10_02	173376	ASP10	0,20	1,00	m	ante operam	acqua	parametri fisico-chimici	Gascromatografo	APAT CNR IRSA 1030 MAN 29 2003	APAT CNR IRSA 5080 Man 29 2003	APAT CNR IRSA 5080 Man 29 2003	acqua superficiale	Benzo(b)fluorantene (§)	<0,01	µg/l			settembre 2017	15/09/2017	18:00	Labo Consult srl	Dimms srl	
42	ASP10_02	ASP10_02	173376	ASP10	0,20	1,00	m	ante operam	acqua	parametri fisico-chimici	Gascromatografo	APAT CNR IRSA 1030 MAN 29 2003	APAT CNR IRSA 5080 Man 29 2003	APAT CNR IRSA 5080 Man 29 2003	acqua superficiale	Benzo(k)fluorantene (§)	<0,01	µg/l			settembre 2017	15/09/2017	20:00	Labo Consult srl	Dimms srl	
43	ASP10_02	ASP10_02	173376	ASP10	0,20	1,00	m	ante operam	acqua	parametri fisico-chimici	Gascromatografo	APAT CNR IRSA 1030 MAN 29 2003	APAT CNR IRSA 5080 Man 29 2003	APAT CNR IRSA 5080 Man 29 2003	acqua superficiale	Indeno(1,2,3-cd)pirene (§)	<0,01	µg/l			settembre 2017	15/09/2017	22:00	Labo Consult srl	Dimms srl	
44	ASP10_02	ASP10_02	173376	ASP10	0,20	1,00	m	ante operam	acqua	parametri fisico-chimici	Gascromatografo	APAT CNR IRSA 1030 MAN 29 2003	APAT CNR IRSA 5080 Man 29 2003	APAT CNR IRSA 5080 Man 29 2003	acqua superficiale	Dibenzo(a,h)antracene	<0,01	µg/l			settembre 2017	15/09/2017	00:00	Labo Consult srl	Dimms srl	
45	ASP10_02	ASP10_02	173376	ASP10	0,20	1,00	m	ante operam	acqua	parametri fisico-chimici	Gascromatografo	APAT CNR IRSA 1030 MAN 29 2003	APAT CNR IRSA 5080 Man 29 2003	APAT CNR IRSA 5080 Man 29 2003	acqua superficiale	Benzo(g,h,i)perilene (§)	<0,01	µg/l			settembre 2017	15/09/2017	02:00	Labo Consult srl	Dimms srl	
46	ASP10_02	ASP10_02	173376	ASP10	0,20	1,00	m	ante operam	acqua	parametri fisico-chimici	Gascromatografo	APAT CNR IRSA 1030 MAN 29 2003	APAT CNR IRSA 5080 Man 29 2003	APAT CNR IRSA 5080 Man 29 2003	acqua superficiale	Antracene	<0,01	µg/l	0,1	µg/l	settembre 2017	15/09/2017	04:00	Labo Consult srl	Dimms srl	
47	ASP10_02	ASP10_02	173376	ASP10	0,20	1,00	m	ante operam	acqua	parametri fisico-chimici	Gascromatografo	APAT CNR IRSA 1030 MAN 29 2003	APAT CNR IRSA 5080 Man 29 2003	APAT CNR IRSA 5080 Man 29 2003	acqua superficiale	Fluorantene	<0,01	µg/l			settembre 2017	15/09/2017	06:00	Labo Consult srl	Dimms srl	
48	ASP10_02	ASP10_02	173376	ASP10	0,20	1,00	m	ante operam	acqua	parametri fisico-chimici	Gascromatografo	APAT CNR IRSA 1030 MAN 29 2003	APAT CNR IRSA 5080 Man 29 2003	APAT CNR IRSA 5080 Man 29 2003	acqua superficiale	Naftalene	<0,01	µg/l	2	µg/l	settembre 2017	15/09/2017	08:00	Labo Consult srl	Dimms srl	

CODICE RILIEVO ASP10_02 - Settembre 2017

CODICE CAMPIONE ASP10_02

id.	Codice rilievo	Codice Campione	Codice rapporto di prova	Codice stazione	Profondità intervallo campionamento (min)	Profondità intervallo campionamento (max)	Unità misura profondità campionamento	fase di monitoraggio	componente monitorata	tipo rilievo/misura	strumentazione / attrezzatura	metodo / procedura campionamento	metodo preparazione campione (laboratorio)	metodo analisi campione	matrice ambientale	nome analita/parametro	valore analita/parametro	unità di misura analita/parametro	Soglia/limite di legge (dell'analita/parametro)	unità di misura soglia/limite di legge	campagna di monitoraggio	data (data prelievo campione)	ora (legale) prelievo campione	laboratorio	soggetto incaricato	note
49	ASP10_02	ASP10_02	173376	ASP10	0,20	1,00	m	ante operam	acqua	parametri fisico-chimici	Gascromatografo	APAT CNR IRSA 1030 MAN 29 2003	EPA 8270D 2014	EPA 8270D 2014	acqua superficiale	Benzo(a)pirene	$<1,0 \times 10^{-4}$	µg/l	0,0001	µg/l	settembre 2017	15/09/2017	10:00	Labo Consult srl	Dimms srl	
50	ASP10_02	ASP10_02	173376	ASP10	0,20	1,00	m	ante operam	acqua	parametri fisico-chimici	Gascromatografo	APAT CNR IRSA 1030 MAN 29 2003	APAT CNR IRSA 5080 Man 29 2003	APAT CNR IRSA 5080 Man 29 2003	acqua superficiale	IPA totali (§) ex DLgs.152/06	<0,10	µg/l			settembre 2017	15/09/2017	12:00	Labo Consult srl	Dimms srl	
51	ASP10_02	ASP10_02	173376	ASP10	0,20	1,00	m	ante operam	acqua	parametri fisico-chimici	Gascromatografo	APAT CNR IRSA 1030 MAN 29 2003	N.A.	APAT CNR IRSA 5150 Man 29 2003	acqua superficiale	Triclorometano	<0,10	µg/l			settembre 2017	15/09/2017	14:00	Labo Consult srl	Dimms srl	
52	ASP10_02	ASP10_02	173376	ASP10	0,20	1,00	m	ante operam	acqua	parametri fisico-chimici	Gascromatografo	APAT CNR IRSA 1030 MAN 29 2003	N.A.	APAT CNR IRSA 5150 Man 29 2003	acqua superficiale	1,2-Dicloroetano	<1	µg/l	10	µg/l	settembre 2017	15/09/2017	16:00	Labo Consult srl	Dimms srl	
53	ASP10_02	ASP10_02	173376	ASP10	0,20	1,00	m	ante operam	acqua	parametri fisico-chimici	Gascromatografo	APAT CNR IRSA 1030 MAN 29 2003	N.A.	APAT CNR IRSA 5150 Man 29 2003	acqua superficiale	1,1-Dicloroetilene	<0,05	µg/l			settembre 2017	15/09/2017	18:00	Labo Consult srl	Dimms srl	
54	ASP10_02	ASP10_02	173376	ASP10	0,20	1,00	m	ante operam	acqua	parametri fisico-chimici	Gascromatografo	APAT CNR IRSA 1030 MAN 29 2003	N.A.	APAT CNR IRSA 5150 Man 29 2003	acqua superficiale	1,2-Dicloropropano	<0,05	µg/l			settembre 2017	15/09/2017	20:00	Labo Consult srl	Dimms srl	
55	ASP10_02	ASP10_02	173376	ASP10	0,20	1,00	m	ante operam	acqua	parametri fisico-chimici	Gascromatografo	APAT CNR IRSA 1030 MAN 29 2003	N.A.	APAT CNR IRSA 5150 Man 29 2003	acqua superficiale	1,1,2-Tricloroetano	<0,1	µg/l	10	µg/l	settembre 2017	15/09/2017	22:00	Labo Consult srl	Dimms srl	
56	ASP10_02	ASP10_02	173376	ASP10	0,20	1,00	m	ante operam	acqua	parametri fisico-chimici	Gascromatografo	APAT CNR IRSA 1030 MAN 29 2003	N.A.	APAT CNR IRSA 5150 Man 29 2003	acqua superficiale	Tricloroetilene	<0,1	µg/l	10	µg/l	settembre 2017	15/09/2017	00:00	Labo Consult srl	Dimms srl	
57	ASP10_02	ASP10_02	173376	ASP10	0,20	1,00	m	ante operam	acqua	parametri fisico-chimici	Gascromatografo	APAT CNR IRSA 1030 MAN 29 2003	N.A.	APAT CNR IRSA 5150 Man 29 2003	acqua superficiale	1,1,2,2-Tetracloroetano	<0,01	µg/l			settembre 2017	15/09/2017	02:00	Labo Consult srl	Dimms srl	
58	ASP10_02	ASP10_02	173376	ASP10	0,20	1,00	m	ante operam	acqua	parametri fisico-chimici	Gascromatografo	APAT CNR IRSA 1030 MAN 29 2003	N.A.	APAT CNR IRSA 5150 Man 29 2003	acqua superficiale	Tetracloretilene	<0,1	µg/l	10	µg/l	settembre 2017	15/09/2017	04:00	Labo Consult srl	Dimms srl	
59	ASP10_02	ASP10_02	173376	ASP10	0,20	1,00	m	ante operam	acqua	parametri fisico-chimici	Gascromatografo	APAT CNR IRSA 1030 MAN 29 2003	N.A.	APAT CNR IRSA 5150 Man 29 2003	acqua superficiale	Esacloro-1,3-butadiene	<0,10	µg/l			settembre 2017	15/09/2017	06:00	Labo Consult srl	Dimms srl	
60	ASP10_02	ASP10_02	173376	ASP10	0,20	1,00	m	ante operam	acqua	parametri fisico-chimici	Gascromatografo	APAT CNR IRSA 1030 MAN 29 2003	N.A.	APAT CNR IRSA 5150 Man 29 2003	acqua superficiale	Cloruro di vinile	<0,5	µg/l			settembre 2017	15/09/2017	08:00	Labo Consult srl	Dimms srl	
61	ASP10_02	ASP10_02	173376	ASP10	0,20	1,00	m	ante operam	acqua	parametri fisico-chimici	Gascromatografo	APAT CNR IRSA 1030 MAN 29 2003	N.A.	APAT CNR IRSA 5150 Man 29 2003	acqua superficiale	Diclorometano	<1	µg/l	20	µg/l	settembre 2017	15/09/2017	10:00	Labo Consult srl	Dimms srl	
62	ASP10_02	ASP10_02	173376	ASP10	0,20	1,00	m	ante operam	acqua	parametri fisico-chimici	Gascromatografo	APAT CNR IRSA 1030 MAN 29 2003	N.A.	APAT CNR IRSA 5150 Man 29 2003	acqua superficiale	Sommatoria organoalogenati	<2,0	µg/l			settembre 2017	15/09/2017	12:00	Labo Consult srl	Dimms srl	
63	ASP10_02	ASP10_02	173376	ASP10	0,20	1,00	m	ante operam	acqua	parametri fisico-chimici	Gascromatografo	APAT CNR IRSA 1030 MAN 29 2003	N.A.	APAT CNR IRSA 5150 Man 29 2003	acqua superficiale	1,1-Dicloroetano	<10	µg/l			settembre 2017	15/09/2017	14:00	Labo Consult srl	Dimms srl	
64	ASP10_02	ASP10_02	173376	ASP10	0,20	1,00	m	ante operam	acqua	parametri fisico-chimici	Gascromatografo	APAT CNR IRSA 1030 MAN 29 2003	N.A.	APAT CNR IRSA 5150 Man 29 2003	acqua superficiale	1,2-Dicloroetilene	<1	µg/l			settembre 2017	15/09/2017	16:00	Labo Consult srl	Dimms srl	
65	ASP10_02	ASP10_02	173376	ASP10	0,20	1,00	m	ante operam	acqua	parametri fisico-chimici	INCUBATORI	APAT CNR IRSA 6010 MAN 29 2003	APAT CNR IRSA 7020 B Man 29 2003	APAT CNR IRSA 7020 B Man 29 2003	acqua superficiale	Coliformi fecali	$1,4 \times 10^{2}$	ufc/100ml			settembre 2017	15/09/2017	18:00	Labo Consult srl	Dimms srl	
66	ASP10_02	ASP10_02	173376	ASP10	0,20	1,00	m	ante operam	acqua	parametri fisico-chimici	INCUBATORI	APAT CNR IRSA 6010 MAN 29 2003	UNI EN ISO 9308-1:2014	UNI EN ISO 9308-1:2014	acqua superficiale	Coliformi totali	$3,8 \times 10^{3}$	ufc/100ml			settembre 2017	15/09/2017	20:00	Labo Consult srl	Dimms srl	
67	ASP10_02	ASP10_02	173376	ASP10	0,20	1,00	m	ante operam	acqua	parametri fisico-chimici	INCUBATORI	APAT CNR IRSA 6010 MAN 29 2003	UNI EN ISO 9308-1:2014	APAT CNR IRSA 7040 C Man 29 2003	acqua superficiale	Streptococchi fecali	$1,1 \times 10^{2}$	ufc/100ml			settembre 2017	15/09/2017	22:00	Labo Consult srl	Dimms srl	
68	ASP10_02	ASP10_02	173376	ASP10	0,20	1,00	m	ante operam	acqua	parametri fisico-chimici	Titolazione	APAT CNR IRSA 1030 MAN 29 2003	APAT CNR IRSA 2010 B Man 29 2003	APAT CNR IRSA 2010 B Man 29 2003	acqua superficiale	Alcalinità (da bicarbonati)	9,2	meq/l			settembre 2017	15/09/2017	00:00	Labo Consult srl	Dimms srl	
69	ASP10_02	ASP10_02	173376	ASP10	0,20	1,00	m	ante operam	acqua	parametri fisico-chimici	Titolazione	APAT CNR IRSA 1030 MAN 29 2003	APAT CNR IRSA 2010 B Man 29 2003	APAT CNR IRSA 2010 B Man 29 2003	acqua superficiale	Alcalinità (da carbonati)	<0,5	meq/l			settembre 2017	15/09/2017	02:00	Labo Consult srl	Dimms srl	
70	ASP10_02	ASP10_02	173376	ASP10	0,20	1,00	m	ante operam	acqua	parametri fisico-chimici	Gascromatografo	APAT CNR IRSA 1030 MAN 29 2003	EPA 8270D 2014	EPA 8270D 2014	acqua superficiale	2-Clorofenolo	<5	µg/l	4	µg/l	settembre 2017	15/09/2017	04:00	Labo Consult srl	Dimms srl	
71	ASP10_02	ASP10_02	173376	ASP10	0,20	1,00	m	ante operam	acqua	parametri fisico-chimici	Gascromatografo	APAT CNR IRSA 1030 MAN 29 2003	EPA 8270D 2014	EPA 8270D 2014	acqua superficiale	2,4-Diclorofenolo	<5	µg/l			settembre 2017	15/09/2017	06:00	Labo Consult srl	Dimms srl	
72	ASP10_02	ASP10_02	173376	ASP10	0,20	1,00	m	ante operam	acqua	parametri fisico-chimici	Gascromatografo	APAT CNR IRSA 1030 MAN 29 2003	EPA 8270D 2014	EPA 8270D 2014	acqua superficiale	2,4,6-Triclorofenolo	<0,5	µg/l	1	µg/l	settembre 2017	15/09/2017	08:00	Labo Consult srl	Dimms srl	
73	ASP10_02	ASP10_02	173376	ASP10	0,20	1,00	m	ante operam	acqua	parametri fisico-chimici	Gascromatografo	APAT CNR IRSA 1030 MAN 29 2003	EPA 8270D 2014	EPA 8270D 2014	acqua superficiale	Pentaclorofenolo	<0,25	µg/l			settembre 2017	15/09/2017	10:00	Labo Consult srl	Dimms srl	

CODICE RILIEVO ASP11_02 - Settembre 2017

CODICE CAMPIONE ASP11_02

id.	Codice rilievo	Codice Campione	Codice rapporto di prova	Codice stazione	Profondità intervallo campionamento (min)	Profondità intervallo campionamento (max)	Unità misura profondità campionamento	fase di monitoraggio	componente monitorata	tipo rilievo/misura	strumentazione / attrezzatura	metodo / procedura campionamento	metodo preparazione campione (laboratorio)	metodo analisi campione	matrice ambientale	nome analita/parametro	valore analita/parametro	unità di misura analita/parametro	Soglia/limite di legge (dell'analita/parametro)	unità di misura soglia/limite di legge	campagna di monitoraggio	data (data prelievo campione)	ora (legale) prelievo campione	laboratorio	soggetto incaricato	note
1	ASP11_02	ASP11_02	173377	ASP11	0,20	1,00	m	ante operam	acqua	parametri fisico-chimici	N.A.	APAT CNR IRSA 1030 MAN 29 2003	APAT CNR IRSA 2020 A Man 29 2003	APAT CNR IRSA 2020 A Man 29 2003	acqua superficiale	Colore	incolore	:			settembre 2017	15/09/2017	11:00	Labo Consult srl	Dimms srl	
2	ASP10_02	ASP10_02	173377	ASP11	0,20	1,00	m	ante operam	acqua	parametri fisico-chimici	Turbidimetro	APAT CNR IRSA 1030 MAN 29 2003	APAT CNR IRSA 2110 Man 29 2003	APAT CNR IRSA 2110 Man 29 2003	acqua superficiale	Torbidità	<1	NTU			settembre 2017	15/09/2017	11:00	Labo Consult srl	Dimms srl	
3	ASP11_02	ASP11_02	173377	ASP11	0,20	1,00	m	ante operam	acqua	parametri fisico-chimici	Gravimetrico	APAT CNR IRSA 1030 MAN 29 2003	APAT CNR IRSA 2090 B Man 29 2003	APAT CNR IRSA 2090 B Man 29 2003	acqua superficiale	Materiali in sospensione totali	9	mg/l			settembre 2017	15/09/2017	11:00	Labo Consult srl	Dimms srl	
4	ASP10_02	ASP10_02	173377	ASP11	0,20	1,00	m	ante operam	acqua	parametri fisico-chimici	Titolazione	APAT CNR IRSA 1030 MAN 29 2003	APAT CNR IRSA 5130 Man 29 2003	APAT CNR IRSA 5130 Man 29 2003	acqua superficiale	COD	<20	mg/l			settembre 2017	15/09/2017	11:00	Labo Consult srl	Dimms srl	
5	ASP11_02	ASP11_02	173377	ASP11	0,20	1,00	m	ante operam	acqua	parametri fisico-chimici	Gascromatografo	APAT CNR IRSA 1030 MAN 29 2003	APAT CNR IRSA 5170 Man 29 2003	APAT CNR IRSA 5170 Man 29 2003	acqua superficiale	Tensioattivi anionici	<0,1	mg/l			settembre 2017	15/09/2017	11:00	Labo Consult srl	Dimms srl	
6	ASP10_02	ASP10_02	173377	ASP11	0,20	1,00	m	ante operam	acqua	parametri fisico-chimici	Gascromatografo	APAT CNR IRSA 1030 MAN 29 2003	UNI 10511-1:1996	UNI 10511-1:1996	acqua superficiale	Tensioattivi non ionici	<0,2	mg/l			settembre 2017	15/09/2017	11:00	Labo Consult srl	Dimms srl	
7	ASP11_02	ASP11_02	173377	ASP11	0,20	1,00	m	ante operam	acqua	parametri fisico-chimici	Gascromatografo	APAT CNR IRSA 1030 MAN 29 2003	APAT CNR IRSA 5170 Man 29 2003 + UNI 10511-1 1996	APAT CNR IRSA 5170 Man 29 2003 + UNI 10511-1 1996	acqua superficiale	Tensioattivi totali	<0,3	mg/l			settembre 2017	15/09/2017	11:00	Labo Consult srl	Dimms srl	
8	ASP10_02	ASP10_02	173377	ASP11	0,20	1,00	m	ante operam	acqua	parametri fisico-chimici	Cromatografo ionico	APAT CNR IRSA 1030 MAN 29 2003	APAT CNR IRSA 5170 Man 29 2003 + UNI 10511-1 1996	APAT CNR IRSA 5170 Man 29 2003 + UNI 10511-1 1996	acqua superficiale	Nitrati	4	mg/l			settembre 2017	15/09/2017	11:00	Labo Consult srl	Dimms srl	
9	ASP11_02	ASP11_02	173377	ASP11	0,20	1,00	m	ante operam	acqua	parametri fisico-chimici	Cromatografo ionico	APAT CNR IRSA 1030 MAN 29 2003	APAT CNR IRSA 5170 Man 29 2003 + UNI 10511-1 1996	APAT CNR IRSA 5170 Man 29 2003 + UNI 10511-1 1996	acqua superficiale	Nitriti	<0,10	mg/l			settembre 2017	15/09/2017	11:00	Labo Consult srl	Dimms srl	
10	ASP10_02	ASP10_02	173377	ASP11	0,20	1,00	m	ante operam	acqua	parametri fisico-chimici	spettrofotometro	APAT CNR IRSA 1030 MAN 29 2003	UNI 11669:2017	UNI 11669:2017	acqua superficiale	Ammoniaca	<0,05	mg/l			settembre 2017	15/09/2017	11:00	Labo Consult srl	Dimms srl	
11	ASP11_02	ASP11_02	173377	ASP11	0,20	1,00	m	ante operam	acqua	parametri fisico-chimici	Cromatografo ionico	APAT CNR IRSA 1030 MAN 29 2003	APAT CNR IRSA 4020 Man 29 2003	APAT CNR IRSA 4020 Man 29 2003	acqua superficiale	Cloruri	8	mg/l			settembre 2017	15/09/2017	11:00	Labo Consult srl	Dimms srl	
12	ASP10_02	ASP10_02	173377	ASP11	0,20	1,00	m	ante operam	acqua	parametri fisico-chimici	Cromatografo ionico	APAT CNR IRSA 1030 MAN 29 2003	APAT CNR IRSA 4020 Man 29 2003	APAT CNR IRSA 4020 Man 29 2003	acqua superficiale	Solfati	10	mg/l			settembre 2017	15/09/2017	11:00	Labo Consult srl	Dimms srl	
13	ASP11_02	ASP11_02	173377	ASP11	0,20	1,00	m	ante operam	acqua	parametri fisico-chimici	Spettrofotometro	APAT CNR IRSA 1030 MAN 29 2003	ACIDIFICAZIONE	APHA Standard Methods for the Exam. of Water and Wastewater, ed 22nd 2012 3120B	acqua superficiale	Sodio	6,9	mg/l			settembre 2017	15/09/2017	11:00	Labo Consult srl	Dimms srl	
14	ASP10_02	ASP10_02	173377	ASP11	0,20	1,00	m	ante operam	acqua	parametri fisico-chimici	Spettrofotometro	APAT CNR IRSA 1030 MAN 29 2003	APAT CNR IRSA 4110 A2 Man 29 2003	APAT CNR IRSA 4110 A2 Man 29 2003	acqua superficiale	Fosforo totale	<0,5	mg/l			settembre 2017	15/09/2017	11:00	Labo Consult srl	Dimms srl	
15	ASP11_02	ASP11_02	173377	ASP11	0,20	1,00	m	ante operam	acqua	parametri fisico-chimici	Spettrofotometro	APAT CNR IRSA 1030 MAN 29 2003	ACIDIFICAZIONE	APHA Standard Methods for the Exam. of Water and Wastewater, ed 22nd 2012 3120B	acqua superficiale	Potassio	1,7	mg/l			settembre 2017	15/09/2017	11:00	Labo Consult srl	Dimms srl	
16	ASP10_02	ASP10_02	173377	ASP11	0,20	1,00	m	ante operam	acqua	parametri fisico-chimici	Spettrofotometro	APAT CNR IRSA 1030 MAN 29 2003	ACIDIFICAZIONE	APHA Standard Methods for the Exam. of Water and Wastewater, ed 22nd 2012 3120B	acqua superficiale	Calcio	56,1	mg/l			settembre 2017	15/09/2017	11:00	Labo Consult srl	Dimms srl	
17	ASP11_02	ASP11_02	173377	ASP11	0,20	1,00	m	ante operam	acqua	parametri fisico-chimici	Spettrofotometro	APAT CNR IRSA 1030 MAN 29 2003	ACIDIFICAZIONE	APHA Standard Methods for the Exam. of Water and Wastewater, ed 22nd 2012 3120B	acqua superficiale	Arsenico	<5	µg/l	10	µg/l	settembre 2017	15/09/2017	11:00	Labo Consult srl	Dimms srl	
18	ASP10_02	ASP10_02	173377	ASP11	0,20	1,00	m	ante operam	acqua	parametri fisico-chimici	Spettrofotometro	APAT CNR IRSA 1030 MAN 29 2003	ACIDIFICAZIONE	APHA Standard Methods for the Exam. of Water and Wastewater, ed 22nd 2012 3120B	acqua superficiale	Rame	<10	µg/l			settembre 2017	15/09/2017	11:00	Labo Consult srl	Dimms srl	
19	ASP11_02	ASP11_02	173377	ASP11	0,20	1,00	m	ante operam	acqua	parametri fisico-chimici	Spettrofotometro	APAT CNR IRSA 1030 MAN 29 2003	ACIDIFICAZIONE	APHA Standard Methods for the Exam. of Water and Wastewater, ed 22nd 2012 3120B	acqua superficiale	Zinco	<10	µg/l			settembre 2017	15/09/2017	11:00	Labo Consult srl	Dimms srl	
20	ASP10_02	ASP10_02	173377	ASP11	0,20	1,00	m	ante operam	acqua	parametri fisico-chimici	Spettrofotometro	APAT CNR IRSA 1030 MAN 29 2003	ACIDIFICAZIONE	APHA Standard Methods for the Exam. of Water and Wastewater, ed 22nd 2012 3120B	acqua superficiale	Ferro	33	µg/l			settembre 2017	15/09/2017	11:00	Labo Consult srl	Dimms srl	
21	ASP11_02	ASP11_02	173377	ASP11	0,20	1,00	m	ante operam	acqua	parametri fisico-chimici	Spettrofotometro	APAT CNR IRSA 1030 MAN 29 2003	ACIDIFICAZIONE	EPA 3005A 1992 + EPA 6020B 2014	acqua superficiale	Cadmio	<0,05	µg/l	0,08	µg/l	settembre 2017	15/09/2017	11:00	Labo Consult srl	Dimms srl	
22	ASP10_02	ASP10_02	173377	ASP11	0,20	1,00	m	ante operam	acqua	parametri fisico-chimici	Spettrofotometro	APAT CNR IRSA 1030 MAN 29 2003	ACIDIFICAZIONE	EPA 3005A 1992 + EPA 6020B 2014	acqua superficiale	Cromo totale	<0,5	µg/l	7	µg/l	settembre 2017	15/09/2017	11:00	Labo Consult srl	Dimms srl	
23	ASP11_02	ASP11_02	173377	ASP11	0,20	1,00	m	ante operam	acqua	parametri fisico-chimici	Spettrofotometro	APAT CNR IRSA 1030 MAN 29 2003	ACIDIFICAZIONE	APAT CNR IRSA 3150 C Man 29 2003	acqua superficiale	Cromo esavalente	<2	µg/l			settembre 2017	15/09/2017	11:00	Labo Consult srl	Dimms srl	
24	ASP10_02	ASP10_02	173377	ASP11	0,20	1,00	m	ante operam	acqua	parametri fisico-chimici	Spettrofotometro	APAT CNR IRSA 1030 MAN 29 2003	ACIDIFICAZIONE	EPA 3005A 1992 + EPA 6020B 2014	acqua superficiale	Mercurio	<0,05	µg/l			settembre 2017	15/09/2017	11:00	Labo Consult srl	Dimms srl	

CODICE RILIEVO ASP11_02 - Settembre 2017

CODICE CAMPIONE ASP11_02

id.	Codice rilievo	Codice Campione	Codice rapporto di prova	Codice stazione	Profondità intervallo campionamento (min)	Profondità intervallo campionamento (max)	Unità misura profondità campionamento	fase di monitoraggio	componente monitorata	tipo rilievo/misura	strumentazione / attrezzatura	metodo / procedura campionamento	metodo preparazione campione (laboratorio)	metodo analisi campione	matrice ambientale	nome analita/parametro	valore analita/parametro	unità di misura analita/parametro	Soglia/limite di legge (dell'analita/parametro)	unità di misura soglia/limite di legge	campagna di monitoraggio	data (data prelievo campione)	ora (legale) prelievo campione	laboratorio	soggetto incaricato	note
25	ASP11_02	ASP11_02	173377	ASP11	0,20	1,00	m	ante operam	acqua	parametri fisico-chimici	Spettrofotometro	APAT CNR IRSA 1030 MAN 29 2003	ACIDIFICAZIONE	EPA 3005A 1992 + EPA 6020B 2014	acqua superficiale	Nichel	<2	µg/l	4	µg/l	settembre 2017	15/09/2017	11:00	Labo Consult srl	Dimms srl	
26	ASP10_02	ASP10_02	173377	ASP11	0,20	1,00	m	ante operam	acqua	parametri fisico-chimici	Spettrofotometro	APAT CNR IRSA 1030 MAN 29 2003	ACIDIFICAZIONE	EPA 3005A 1992 + EPA 6020B 2014	acqua superficiale	Piombo	<0,1	µg/l	1,3	µg/l	settembre 2017	15/09/2017	11:00	Labo Consult srl	Dimms srl	
27	ASP11_02	ASP11_02	173377	ASP11	0,20	1,00	m	ante operam	acqua	parametri fisico-chimici	Spettrofotometro	APAT CNR IRSA 1030 MAN 29 2003	ACIDIFICAZIONE	APHA Standard Methods for the Exam. of Water and Wastewater, ed 22nd 2012 3120B	acqua superficiale	Alluminio	44	µg/l			settembre 2017	15/09/2017	11:00	Labo Consult srl	Dimms srl	
28	ASP10_02	ASP10_02	173377	ASP11	0,20	1,00	m	ante operam	acqua	parametri fisico-chimici	Spettrofotometro	APAT CNR IRSA 1030 MAN 29 2003	ACIDIFICAZIONE	APHA Standard Methods for the Exam. of Water and Wastewater, ed 22nd 2012 3120B	acqua superficiale	Manganese	<5	µg/l			settembre 2017	15/09/2017	11:00	Labo Consult srl	Dimms srl	
29	ASP11_02	ASP11_02	173377	ASP11	0,20	1,00	m	ante operam	acqua	parametri fisico-chimici	Spettrofotometro	APAT CNR IRSA 1030 MAN 29 2003	ACIDIFICAZIONE	APHA Standard Methods for the Exam. of Water and Wastewater, ed 22nd 2012 3120B	acqua superficiale	Magnesio	11,0	mg/l			settembre 2017	15/09/2017	11:00	Labo Consult srl	Dimms srl	
30	ASP10_02	ASP10_02	173377	ASP11	0,20	1,00	m	ante operam	acqua	parametri fisico-chimici	Gascromatografo	APAT CNR IRSA 1030 MAN 29 2003	N.A.	APAT CNR IRSA 5140 Man 29 2003	acqua superficiale	Benzene	<0,1	µg/l	10	µg/l	settembre 2017	15/09/2017	11:00	Labo Consult srl	Dimms srl	
31	ASP11_02	ASP11_02	173377	ASP11	0,20	1,00	m	ante operam	acqua	parametri fisico-chimici	Gascromatografo	APAT CNR IRSA 1030 MAN 29 2003	N.A.	APAT CNR IRSA 5140 Man 29 2003	acqua superficiale	Toluene	<0,5	µg/l	5	µg/l	settembre 2017	15/09/2017	11:00	Labo Consult srl	Dimms srl	
32	ASP10_02	ASP10_02	173377	ASP11	0,20	1,00	m	ante operam	acqua	parametri fisico-chimici	Gascromatografo	APAT CNR IRSA 1030 MAN 29 2003	N.A.	APAT CNR IRSA 5140 Man 29 2003	acqua superficiale	Etilbenzene	<0,5	µg/l			settembre 2017	15/09/2017	11:00	Labo Consult srl	Dimms srl	
33	ASP11_02	ASP11_02	173377	ASP11	0,20	1,00	m	ante operam	acqua	parametri fisico-chimici	Gascromatografo	APAT CNR IRSA 1030 MAN 29 2003	N.A.	APAT CNR IRSA 5140 Man 29 2003	acqua superficiale	m+p-Xilene	<0,5	µg/l	5	µg/l	settembre 2017	15/09/2017	11:00	Labo Consult srl	Dimms srl	
34	ASP10_02	ASP10_02	173377	ASP11	0,20	1,00	m	ante operam	acqua	parametri fisico-chimici	Gascromatografo	APAT CNR IRSA 1030 MAN 29 2003	N.A.	APAT CNR IRSA 5140 Man 29 2003	acqua superficiale	o-Xilene	<0,5	µg/l	5	µg/l	settembre 2017	15/09/2017	11:00	Labo Consult srl	Dimms srl	
35	ASP11_02	ASP11_02	173377	ASP11	0,20	1,00	m	ante operam	acqua	parametri fisico-chimici	Gascromatografo	APAT CNR IRSA 1030 MAN 29 2003	N.A.	APAT CNR IRSA 5140 Man 29 2003	acqua superficiale	Stirene	<0,5	µg/l			settembre 2017	15/09/2017	11:00	Labo Consult srl	Dimms srl	
36	ASP10_02	ASP10_02	173377	ASP11	0,20	1,00	m	ante operam	acqua	parametri fisico-chimici	Gascromatografo	APAT CNR IRSA 1030 MAN 29 2003	APAT CNR IRSA 5080 Man 29 2003	APAT CNR IRSA 5080 Man 29 2003	acqua superficiale	Triclorobenzeni	<0,1	µg/l	0,4	µg/l	settembre 2017	15/09/2017	11:00	Labo Consult srl	Dimms srl	
37	ASP11_02	ASP11_02	173377	ASP11	0,20	1,00	m	ante operam	acqua	parametri fisico-chimici	Gascromatografo	APAT CNR IRSA 1030 MAN 29 2003	N.A.	APAT CNR IRSA 5140 Man 29 2003	acqua superficiale	Isopropilbenzene	<0,5	µg/l			settembre 2017	15/09/2017	11:00	Labo Consult srl	Dimms srl	
38	ASP10_02	ASP10_02	173377	ASP11	0,20	1,00	m	ante operam	acqua	parametri fisico-chimici	Gascromatografo	APAT CNR IRSA 1030 MAN 29 2003	APAT CNR IRSA 5080 Man 29 2003	APAT CNR IRSA 5080 Man 29 2003	acqua superficiale	Pirene	<0,01	µg/l			settembre 2017	15/09/2017	11:00	Labo Consult srl		
39	ASP11_02	ASP11_02	173377	ASP11	0,20	1,00	m	ante operam	acqua	parametri fisico-chimici	Gascromatografo	APAT CNR IRSA 1030 MAN 29 2003	APAT CNR IRSA 5080 Man 29 2003	APAT CNR IRSA 5080 Man 29 2003	acqua superficiale	Benzo(a)antracene	<0,01	µg/l			settembre 2017	15/09/2017	11:00	Labo Consult srl	Dimms srl	
40	ASP10_02	ASP10_02	173377	ASP11	0,20	1,00	m	ante operam	acqua	parametri fisico-chimici	Gascromatografo	APAT CNR IRSA 1030 MAN 29 2003	APAT CNR IRSA 5080 Man 29 2003	APAT CNR IRSA 5080 Man 29 2003	acqua superficiale	Crisene	<0,01	µg/l			settembre 2017	15/09/2017	11:00	Labo Consult srl	Dimms srl	
41	ASP11_02	ASP11_02	173377	ASP11	0,20	1,00	m	ante operam	acqua	parametri fisico-chimici	Gascromatografo	APAT CNR IRSA 1030 MAN 29 2003	APAT CNR IRSA 5080 Man 29 2003	APAT CNR IRSA 5080 Man 29 2003	acqua superficiale	Benzo(b)fluorantene (§)	<0,01	µg/l			settembre 2017	15/09/2017	11:00	Labo Consult srl	Dimms srl	
42	ASP10_02	ASP10_02	173377	ASP11	0,20	1,00	m	ante operam	acqua	parametri fisico-chimici	Gascromatografo	APAT CNR IRSA 1030 MAN 29 2003	APAT CNR IRSA 5080 Man 29 2003	APAT CNR IRSA 5080 Man 29 2003	acqua superficiale	Benzo(k)fluorantene (§)	<0,01	µg/l			settembre 2017	15/09/2017	11:00	Labo Consult srl	Dimms srl	
43	ASP11_02	ASP11_02	173377	ASP11	0,20	1,00	m	ante operam	acqua	parametri fisico-chimici	Gascromatografo	APAT CNR IRSA 1030 MAN 29 2003	APAT CNR IRSA 5080 Man 29 2003	APAT CNR IRSA 5080 Man 29 2003	acqua superficiale	Indeno(1,2,3-cd)pirene (§)	<0,01	µg/l			settembre 2017	15/09/2017	11:00	Labo Consult srl	Dimms srl	
44	ASP10_02	ASP10_02	173377	ASP11	0,20	1,00	m	ante operam	acqua	parametri fisico-chimici	Gascromatografo	APAT CNR IRSA 1030 MAN 29 2003	APAT CNR IRSA 5080 Man 29 2003	APAT CNR IRSA 5080 Man 29 2003	acqua superficiale	Dibenzo(a,h)antracene	<0,01	µg/l			settembre 2017	15/09/2017	11:00	Labo Consult srl	Dimms srl	
45	ASP11_02	ASP11_02	173377	ASP11	0,20	1,00	m	ante operam	acqua	parametri fisico-chimici	Gascromatografo	APAT CNR IRSA 1030 MAN 29 2003	APAT CNR IRSA 5080 Man 29 2003	APAT CNR IRSA 5080 Man 29 2003	acqua superficiale	Benzo(g,h,i)perilene (§)	<0,01	µg/l			settembre 2017	15/09/2017	11:00	Labo Consult srl	Dimms srl	
46	ASP10_02	ASP10_02	173377	ASP11	0,20	1,00	m	ante operam	acqua	parametri fisico-chimici	Gascromatografo	APAT CNR IRSA 1030 MAN 29 2003	APAT CNR IRSA 5080 Man 29 2003	APAT CNR IRSA 5080 Man 29 2003	acqua superficiale	Antracene	<0,01	µg/l	0,1	µg/l	settembre 2017	15/09/2017	11:00	Labo Consult srl	Dimms srl	
47	ASP11_02	ASP11_02	173377	ASP11	0,20	1,00	m	ante operam	acqua	parametri fisico-chimici	Gascromatografo	APAT CNR IRSA 1030 MAN 29 2003	APAT CNR IRSA 5080 Man 29 2003	APAT CNR IRSA 5080 Man 29 2003	acqua superficiale	Fluorantene	<0,01	µg/l			settembre 2017	15/09/2017	11:00	Labo Consult srl	Dimms srl	
48	ASP10_02	ASP10_02	173377	ASP11	0,20	1,00	m	ante operam	acqua	parametri fisico-chimici	Gascromatografo	APAT CNR IRSA 1030 MAN 29 2003	APAT CNR IRSA 5080 Man 29 2003	APAT CNR IRSA 5080 Man 29 2003	acqua superficiale	Naftalene	<0,01	µg/l	2	µg/l	settembre 2017	15/09/2017	11:00	Labo Consult srl	Dimms srl	

CODICE RILIEVO ASP11_02 - Settembre 2017

CODICE CAMPIONE ASP11_02

id.	Codice rilievo	Codice Campione	Codice rapporto di prova	Codice stazione	Profondità intervallo campionamento (min)	Profondità intervallo campionamento (max)	Unità misura profondità campionamento	fase di monitoraggio	componente monitorata	tipo rilievo/misura	strumentazione / attrezzatura	metodo / procedura campionamento	metodo preparazione campione (laboratorio)	metodo analisi campione	matrice ambientale	nome analita/parametro	valore analita/parametro	unità di misura analita/parametro	Soglia/limite di legge (dell'analita/parametro)	unità di misura soglia/limite di legge	campagna di monitoraggio	data (data prelievo campione)	ora (legale) prelievo campione	laboratorio	soggetto incaricato	note
49	ASP11_02	ASP11_02	173377	ASP11	0,20	1,00	m	ante operam	acqua	parametri fisico-chimici	Gascromatografo	APAT CNR IRSA 1030 MAN 29 2003	EPA 8270D 2014	EPA 8270D 2014	acqua superficiale	Benzo(a)pirene	$<1,0 \times 10^{-4}$	µg/l	0,0001		settembre 2017	15/09/2017	11:00	Labo Consult srl	Dimms srl	
50	ASP10_02	ASP10_02	173377	ASP11	0,20	1,00	m	ante operam	acqua	parametri fisico-chimici	Gascromatografo	APAT CNR IRSA 1030 MAN 29 2003	APAT CNR IRSA 5080 Man 29 2003	APAT CNR IRSA 5080 Man 29 2003	acqua superficiale	IPA totali (§) ex DLgs.152/06	<0,10	µg/l			settembre 2017	15/09/2017	11:00	Labo Consult srl	Dimms srl	
51	ASP11_02	ASP11_02	173377	ASP11	0,20	1,00	m	ante operam	acqua	parametri fisico-chimici	Gascromatografo	APAT CNR IRSA 1030 MAN 29 2003	N.A.	APAT CNR IRSA 5150 Man 29 2003	acqua superficiale	Triclorometano	<0,10	µg/l			settembre 2017	15/09/2017	11:00	Labo Consult srl	Dimms srl	
52	ASP10_02	ASP10_02	173377	ASP11	0,20	1,00	m	ante operam	acqua	parametri fisico-chimici	Gascromatografo	APAT CNR IRSA 1030 MAN 29 2003	N.A.	APAT CNR IRSA 5150 Man 29 2003	acqua superficiale	1,2-Dicloroetano	<1	µg/l	10	µg/l	settembre 2017	15/09/2017	11:00	Labo Consult srl	Dimms srl	
53	ASP11_02	ASP11_02	173377	ASP11	0,20	1,00	m	ante operam	acqua	parametri fisico-chimici	Gascromatografo	APAT CNR IRSA 1030 MAN 29 2003	N.A.	APAT CNR IRSA 5150 Man 29 2003	acqua superficiale	1,1-Dicloroetilene	<0,05	µg/l			settembre 2017	15/09/2017	11:00	Labo Consult srl	Dimms srl	
54	ASP10_02	ASP10_02	173377	ASP11	0,20	1,00	m	ante operam	acqua	parametri fisico-chimici	Gascromatografo	APAT CNR IRSA 1030 MAN 29 2003	N.A.	APAT CNR IRSA 5150 Man 29 2003	acqua superficiale	1,2-Dicloropropano	<0,05	µg/l			settembre 2017	15/09/2017	11:00	Labo Consult srl	Dimms srl	
55	ASP11_02	ASP11_02	173377	ASP11	0,20	1,00	m	ante operam	acqua	parametri fisico-chimici	Gascromatografo	APAT CNR IRSA 1030 MAN 29 2003	N.A.	APAT CNR IRSA 5150 Man 29 2003	acqua superficiale	1,1,2-Tricloroetano	<0,1	µg/l	10	µg/l	settembre 2017	15/09/2017	11:00	Labo Consult srl	Dimms srl	
56	ASP10_02	ASP10_02	173377	ASP11	0,20	1,00	m	ante operam	acqua	parametri fisico-chimici	Gascromatografo	APAT CNR IRSA 1030 MAN 29 2003	N.A.	APAT CNR IRSA 5150 Man 29 2003	acqua superficiale	Tricloroetilene	<0,1	µg/l	10	µg/l	settembre 2017	15/09/2017	11:00	Labo Consult srl	Dimms srl	
57	ASP11_02	ASP11_02	173377	ASP11	0,20	1,00	m	ante operam	acqua	parametri fisico-chimici	Gascromatografo	APAT CNR IRSA 1030 MAN 29 2003	N.A.	APAT CNR IRSA 5150 Man 29 2003	acqua superficiale	1,1,2,2-Tetracloroetano	<0,01	µg/l			settembre 2017	15/09/2017	11:00	Labo Consult srl	Dimms srl	
58	ASP10_02	ASP10_02	173377	ASP11	0,20	1,00	m	ante operam	acqua	parametri fisico-chimici	Gascromatografo	APAT CNR IRSA 1030 MAN 29 2003	N.A.	APAT CNR IRSA 5150 Man 29 2003	acqua superficiale	Tetracloretilene	<0,1	µg/l	10	µg/l	settembre 2017	15/09/2017	11:00	Labo Consult srl	Dimms srl	
59	ASP11_02	ASP11_02	173377	ASP11	0,20	1,00	m	ante operam	acqua	parametri fisico-chimici	Gascromatografo	APAT CNR IRSA 1030 MAN 29 2003	N.A.	APAT CNR IRSA 5150 Man 29 2003	acqua superficiale	Esacloro-1,3-butadiene	<0,10	µg/l			settembre 2017	15/09/2017	11:00	Labo Consult srl	Dimms srl	
60	ASP10_02	ASP10_02	173377	ASP11	0,20	1,00	m	ante operam	acqua	parametri fisico-chimici	Gascromatografo	APAT CNR IRSA 1030 MAN 29 2003	N.A.	APAT CNR IRSA 5150 Man 29 2003	acqua superficiale	Cloruro di vinile	<0,5	µg/l			settembre 2017	15/09/2017	11:00	Labo Consult srl	Dimms srl	
61	ASP11_02	ASP11_02	173377	ASP11	0,20	1,00	m	ante operam	acqua	parametri fisico-chimici	Gascromatografo	APAT CNR IRSA 1030 MAN 29 2003	N.A.	APAT CNR IRSA 5150 Man 29 2003	acqua superficiale	Diclorometano	<1	µg/l	20	µg/l	settembre 2017	15/09/2017	11:00	Labo Consult srl	Dimms srl	
62	ASP10_02	ASP10_02	173377	ASP11	0,20	1,00	m	ante operam	acqua	parametri fisico-chimici	Gascromatografo	APAT CNR IRSA 1030 MAN 29 2003	N.A.	APAT CNR IRSA 5150 Man 29 2003	acqua superficiale	Sommatoria organoalogenati	<2,0	µg/l			settembre 2017	15/09/2017	11:00	Labo Consult srl	Dimms srl	
63	ASP11_02	ASP11_02	173377	ASP11	0,20	1,00	m	ante operam	acqua	parametri fisico-chimici	Gascromatografo	APAT CNR IRSA 1030 MAN 29 2003	N.A.	APAT CNR IRSA 5150 Man 29 2003	acqua superficiale	1,1-Dicloroetano	<10	µg/l			settembre 2017	15/09/2017	11:00	Labo Consult srl	Dimms srl	
64	ASP10_02	ASP10_02	173377	ASP11	0,20	1,00	m	ante operam	acqua	parametri fisico-chimici	Gascromatografo	APAT CNR IRSA 1030 MAN 29 2003	N.A.	APAT CNR IRSA 5150 Man 29 2003	acqua superficiale	1,2-Dicloroetilene	<1	µg/l			settembre 2017	15/09/2017	11:00	Labo Consult srl	Dimms srl	
65	ASP11_02	ASP11_02	173377	ASP11	0,20	1,00	m	ante operam	acqua	parametri fisico-chimici	INCUBATORI	APAT CNR IRSA 6010 MAN 29 2003	APAT CNR IRSA 7020 B Man 29 2003	APAT CNR IRSA 7020 B Man 29 2003	acqua superficiale	Coliformi fecali	$1,3 \times 10^{2}$	ufc/100ml			settembre 2017	15/09/2017	11:00	Labo Consult srl	Dimms srl	
66	ASP10_02	ASP10_02	173377	ASP11	0,20	1,00	m	ante operam	acqua	parametri fisico-chimici	INCUBATORI	APAT CNR IRSA 6010 MAN 29 2003	UNI EN ISO 9308-1:2014	UNI EN ISO 9308-1:2014	acqua superficiale	Coliformi totali	$1,1 \times 10^{4}$	ufc/100ml			settembre 2017	15/09/2017	11:00	Labo Consult srl	Dimms srl	
67	ASP11_02	ASP11_02	173377	ASP11	0,20	1,00	m	ante operam	acqua	parametri fisico-chimici	INCUBATORI	APAT CNR IRSA 6010 MAN 29 2003	UNI EN ISO 9308-1:2014	APAT CNR IRSA 7040 C Man 29 2003	acqua superficiale	Streptococchi fecali	74	ufc/100ml			settembre 2017	15/09/2017	11:00	Labo Consult srl	Dimms srl	
68	ASP10_02	ASP10_02	173377	ASP11	0,20	1,00	m	ante operam	acqua	parametri fisico-chimici	Titolazione	APAT CNR IRSA 1030 MAN 29 2003	APAT CNR IRSA 2010 B Man 29 2003	APAT CNR IRSA 2010 B Man 29 2003	acqua superficiale	Alcalinità (da bicarbonati)	9,1	meq/l			settembre 2017	15/09/2017	11:00	Labo Consult srl	Dimms srl	
69	ASP11_02	ASP11_02	173377	ASP11	0,20	1,00	m	ante operam	acqua	parametri fisico-chimici	Titolazione	APAT CNR IRSA 1030 MAN 29 2003	APAT CNR IRSA 2010 B Man 29 2003	APAT CNR IRSA 2010 B Man 29 2003	acqua superficiale	Alcalinità (da carbonati)	<0,5	meq/l			settembre 2017	15/09/2017	11:00	Labo Consult srl	Dimms srl	
70	ASP10_02	ASP10_02	173377	ASP11	0,20	1,00	m	ante operam	acqua	parametri fisico-chimici	Gascromatografo	APAT CNR IRSA 1030 MAN 29 2003	EPA 8270D 2014	EPA 8270D 2014	acqua superficiale	2-Clorofenolo	<5	µg/l	4	µg/l	settembre 2017	15/09/2017	11:00	Labo Consult srl	Dimms srl	
71	ASP11_02	ASP11_02	173377	ASP11	0,20	1,00	m	ante operam	acqua	parametri fisico-chimici	Gascromatografo	APAT CNR IRSA 1030 MAN 29 2003	EPA 8270D 2014	EPA 8270D 2014	acqua superficiale	2,4-Diclorofenolo	<5	µg/l			settembre 2017	15/09/2017	11:00	Labo Consult srl	Dimms srl	
72	ASP10_02	ASP10_02	173377	ASP11	0,20	1,00	m	ante operam	acqua	parametri fisico-chimici	Gascromatografo	APAT CNR IRSA 1030 MAN 29 2003	EPA 8270D 2014	EPA 8270D 2014	acqua superficiale	2,4,6-Triclorofenolo	<0,5	µg/l	1	µg/l	settembre 2017	15/09/2017	11:00	Labo Consult srl	Dimms srl	
73	ASP11_02	ASP11_02	173377	ASP11	0,20	1,00	m	ante operam	acqua	parametri fisico-chimici	Gascromatografo	APAT CNR IRSA 1030 MAN 29 2003	EPA 8270D 2014	EPA 8270D 2014	acqua superficiale	Pentaclorofenolo	<0,25	µg/l			settembre 2017	15/09/2017	11:00	Labo Consult srl	Dimms srl	

SCHEDE RILIEVO/CAMPIONAMENTO

ATMOSFERA

CODICE RILIEVO ATM02_01 - Settembre 2017 - BENZENE

id.	Codice Rilievo	Codice stazione	Profondità Rilievo/Misura (min)	Profondità Rilievo/Misura (max)	Unità misura profondità rilievo/misura	fase di monitoraggio	componente monitorata	tipo rilievo/misura	strumentazione	nome analita/parametro	valore analita/parametro	unità di misura analita/parametro	soglia/limite di legge (dell'analita/ parametro)	unità di misura soglia/limite di legge	campagna di monitoraggio	data misura	ora (legale) inizio rilievo	ora (legale) fine rilievo	soggetto incaricato	note
1	ATM02_01	ATM02	0,00	0,00	m	ante operam	aria	inquinante traffico veicolare	gascromatografo ad alta risoluzione	Benzene	0,4	µg/m^3	5,0	µg/m^3	settembre 2017	01/09/2017	00:00	01:00	Dimms srl	
2	ATM02_01	ATM02	0,00	0,00	m	ante operam	aria	inquinante traffico veicolare	gascromatografo ad alta risoluzione	Benzene	0,3	µg/m^3	5,0	µg/m^3	settembre 2017	01/09/2017	01:00	02:00	Dimms srl	
3	ATM02_01	ATM02	0,00	0,00	m	ante operam	aria	inquinante traffico veicolare	gascromatografo ad alta risoluzione	Benzene	0,3	µg/m^3	5,0	µg/m^3	settembre 2017	01/09/2017	02:00	03:00	Dimms srl	
4	ATM02_01	ATM02	0,00	0,00	m	ante operam	aria	inquinante traffico veicolare	gascromatografo ad alta risoluzione	Benzene	0,3	µg/m^3	5,0	µg/m^3	settembre 2017	01/09/2017	03:00	04:00	Dimms srl	
5	ATM02_01	ATM02	0,00	0,00	m	ante operam	aria	inquinante traffico veicolare	gascromatografo ad alta risoluzione	Benzene	0,3	µg/m^3	5,0	µg/m^3	settembre 2017	01/09/2017	04:00	05:00	Dimms srl	
6	ATM02_01	ATM02	0,00	0,00	m	ante operam	aria	inquinante traffico veicolare	gascromatografo ad alta risoluzione	Benzene	0,3	µg/m^3	5,0	µg/m^3	settembre 2017	01/09/2017	05:00	06:00	Dimms srl	
7	ATM02_01	ATM02	0,00	0,00	m	ante operam	aria	inquinante traffico veicolare	gascromatografo ad alta risoluzione	Benzene	0,3	µg/m^3	5,0	µg/m^3	settembre 2017	01/09/2017	06:00	07:00	Dimms srl	
8	ATM02_01	ATM02	0,00	0,00	m	ante operam	aria	inquinante traffico veicolare	gascromatografo ad alta risoluzione	Benzene	0,3	µg/m^3	5,0	µg/m^3	settembre 2017	01/09/2017	07:00	08:00	Dimms srl	
9	ATM02_01	ATM02	0,00	0,00	m	ante operam	aria	inquinante traffico veicolare	gascromatografo ad alta risoluzione	Benzene	0,3	µg/m^3	5,0	µg/m^3	settembre 2017	01/09/2017	08:00	09:00	Dimms srl	
10	ATM02_01	ATM02	0,00	0,00	m	ante operam	aria	inquinante traffico veicolare	gascromatografo ad alta risoluzione	Benzene	0,3	µg/m^3	5,0	µg/m^3	settembre 2017	01/09/2017	09:00	10:00	Dimms srl	
11	ATM02_01	ATM02	0,00	0,00	m	ante operam	aria	inquinante traffico veicolare	gascromatografo ad alta risoluzione	Benzene	0,4	µg/m^3	5,0	µg/m^3	settembre 2017	01/09/2017	10:00	11:00	Dimms srl	
12	ATM02_01	ATM02	0,00	0,00	m	ante operam	aria	inquinante traffico veicolare	gascromatografo ad alta risoluzione	Benzene	0,4	µg/m^3	5,0	µg/m^3	settembre 2017	01/09/2017	11:00	12:00	Dimms srl	
13	ATM02_01	ATM02	0,00	0,00	m	ante operam	aria	inquinante traffico veicolare	gascromatografo ad alta risoluzione	Benzene	0,3	µg/m^3	5,0	µg/m^3	settembre 2017	01/09/2017	12:00	13:00	Dimms srl	
14	ATM02_01	ATM02	0,00	0,00	m	ante operam	aria	inquinante traffico veicolare	gascromatografo ad alta risoluzione	Benzene	0,3	µg/m^3	5,0	µg/m^3	settembre 2017	01/09/2017	13:00	14:00	Dimms srl	
15	ATM02_01	ATM02	0,00	0,00	m	ante operam	aria	inquinante traffico veicolare	gascromatografo ad alta risoluzione	Benzene	0,3	µg/m^3	5,0	µg/m^3	settembre 2017	01/09/2017	14:00	15:00	Dimms srl	
16	ATM02_01	ATM02	0,00	0,00	m	ante operam	aria	inquinante traffico veicolare	gascromatografo ad alta risoluzione	Benzene	0,2	µg/m^3	5,0	µg/m^3	settembre 2017	01/09/2017	15:00	16:00	Dimms srl	
17	ATM02_01	ATM02	0,00	0,00	m	ante operam	aria	inquinante traffico veicolare	gascromatografo ad alta risoluzione	Benzene	0,3	µg/m^3	5,0	µg/m^3	settembre 2017	01/09/2017	16:00	17:00	Dimms srl	
18	ATM02_01	ATM02	0,00	0,00	m	ante operam	aria	inquinante traffico veicolare	gascromatografo ad alta risoluzione	Benzene	0,2	µg/m^3	5,0	µg/m^3	settembre 2017	01/09/2017	17:00	18:00	Dimms srl	
19	ATM02_01	ATM02	0,00	0,00	m	ante operam	aria	inquinante traffico veicolare	gascromatografo ad alta risoluzione	Benzene	0,2	µg/m^3	5,0	µg/m^3	settembre 2017	01/09/2017	18:00	19:00	Dimms srl	
20	ATM02_01	ATM02	0,00	0,00	m	ante operam	aria	inquinante traffico veicolare	gascromatografo ad alta risoluzione	Benzene	0,2	µg/m^3	5,0	µg/m^3	settembre 2017	01/09/2017	19:00	20:00	Dimms srl	
21	ATM02_01	ATM02	0,00	0,00	m	ante operam	aria	inquinante traffico veicolare	gascromatografo ad alta risoluzione	Benzene	0,1	µg/m^3	5,0	µg/m^3	settembre 2017	01/09/2017	20:00	21:00	Dimms srl	
22	ATM02_01	ATM02	0,00	0,00	m	ante operam	aria	inquinante traffico veicolare	gascromatografo ad alta risoluzione	Benzene	0,2	µg/m^3	5,0	µg/m^3	settembre 2017	01/09/2017	21:00	22:00	Dimms srl	
23	ATM02_01	ATM02	0,00	0,00	m	ante operam	aria	inquinante traffico veicolare	gascromatografo ad alta risoluzione	Benzene	0,1	µg/m^3	5,0	µg/m^3	settembre 2017	01/09/2017	22:00	23:00	Dimms srl	
24	ATM02_01	ATM02	0,00	0,00	m	ante operam	aria	inquinante traffico veicolare	gascromatografo ad alta risoluzione	Benzene	0,1	µg/m^3	5,0	µg/m^3	settembre 2017	01/09/2017	23:00	00:00	Dimms srl	
25	ATM02_01	ATM02	0,00	0,00	m	ante operam	aria	inquinante traffico veicolare	gascromatografo ad alta risoluzione	Benzene	0,1	µg/m^3	5,0	µg/m^3	settembre 2017	02/09/2017	00:00	01:00	Dimms srl	
26	ATM02_01	ATM02	0,00	0,00	m	ante operam	aria	inquinante traffico veicolare	gascromatografo ad alta risoluzione	Benzene	0,1	µg/m^3	5,0	µg/m^3	settembre 2017	02/09/2017	01:00	02:00	Dimms srl	
27	ATM02_01	ATM02	0,00	0,00	m	ante operam	aria	inquinante traffico veicolare	gascromatografo ad alta risoluzione	Benzene	0,1	µg/m^3	5,0	µg/m^3	settembre 2017	02/09/2017	02:00	03:00	Dimms srl	
28	ATM02_01	ATM02	0,00	0,00	m	ante operam	aria	inquinante traffico veicolare	gascromatografo ad alta risoluzione	Benzene	0,1	µg/m^3	5,0	µg/m^3	settembre 2017	02/09/2017	03:00	04:00	Dimms srl	
29	ATM02_01	ATM02	0,00	0,00	m	ante operam	aria	inquinante traffico veicolare	gascromatografo ad alta risoluzione	Benzene	0,1	µg/m^3	5,0	µg/m^3	settembre 2017	02/09/2017	04:00	05:00	Dimms srl	
30	ATM02_01	ATM02	0,00	0,00	m	ante operam	aria	inquinante traffico veicolare	gascromatografo ad alta risoluzione	Benzene	0,2	µg/m^3	5,0	µg/m^3	settembre 2017	02/09/2017	05:00	06:00	Dimms srl	
31	ATM02_01	ATM02	0,00	0,00	m	ante operam	aria	inquinante traffico veicolare	gascromatografo ad alta risoluzione	Benzene	0,5	µg/m^3	5,0	µg/m^3	settembre 2017	02/09/2017	06:00	07:00	Dimms srl	
32	ATM02_01	ATM02	0,00	0,00	m	ante operam	aria	inquinante traffico veicolare	gascromatografo ad alta risoluzione	Benzene	0,2	µg/m^3	5,0	µg/m^3	settembre 2017	02/09/2017	07:00	08:00	Dimms srl	
33	ATM02_01	ATM02	0,00	0,00	m	ante operam	aria	inquinante traffico veicolare	gascromatografo ad alta risoluzione	Benzene	0,2	µg/m^3	5,0	µg/m^3	settembre 2017	02/09/2017	08:00	09:00	Dimms srl	
34	ATM02_01	ATM02	0,00	0,00	m	ante operam	aria	inquinante traffico veicolare	gascromatografo ad alta risoluzione	Benzene	0,1	µg/m^3	5,0	µg/m^3	settembre 2017	02/09/2017	09:00	10:00	Dimms srl	
35	ATM02_01	ATM02	0,00	0,00	m	ante operam	aria	inquinante traffico veicolare	gascromatografo ad alta risoluzione	Benzene	0,1	µg/m^3	5,0	µg/m^3	settembre 2017	02/09/2017	10:00	11:00	Dimms srl	
36	ATM02_01	ATM02	0,00	0,00	m	ante operam	aria	inquinante traffico veicolare	gascromatografo ad alta risoluzione	Benzene	0,1	µg/m^3	5,0	µg/m^3	settembre 2017	02/09/2017	11:00	12:00	Dimms srl	
37	ATM02_01	ATM02	0,00	0,00	m	ante operam	aria	inquinante traffico veicolare	gascromatografo ad alta risoluzione	Benzene	0,1	µg/m^3	5,0	µg/m^3	settembre 2017	02/09/2017	12:00	13:00	Dimms srl	
38	ATM02_01	ATM02	0,00	0,00	m	ante operam	aria	inquinante traffico veicolare	gascromatografo ad alta risoluzione	Benzene	0,1	µg/m^3	5,0	µg/m^3	settembre 2017	02/09/2017	13:00	14:00	Dimms srl	
39	ATM02_01	ATM02	0,00	0,00	m	ante operam	aria	inquinante traffico veicolare	gascromatografo ad alta risoluzione	Benzene	0,1	µg/m^3	5,0	µg/m^3	settembre 2017	02/09/2017	14:00	15:00	Dimms srl	
40	ATM02_01	ATM02	0,00	0,00	m	ante operam	aria	inquinante traffico veicolare	gascromatografo ad alta risoluzione	Benzene	0,1	µg/m^3	5,0	µg/m^3	settembre 2017	02/09/2017	15:00	16:00	Dimms srl	
41	ATM02_01	ATM02	0,00	0,00	m	ante operam	aria	inquinante traffico veicolare	gascromatografo ad alta risoluzione	Benzene	0,1	µg/m^3	5,0	µg/m^3	settembre 2017	02/09/2017	16:00	17:00	Dimms srl	
42	ATM02_01	ATM02	0,00	0,00	m	ante operam	aria	inquinante traffico veicolare	gascromatografo ad alta risoluzione	Benzene	0,1	µg/m^3	5,0	µg/m^3	settembre 2017	02/09/2017	17:00	18:00	Dimms srl	
43	ATM02_01	ATM02	0,00	0,00	m	ante operam	aria	inquinante traffico veicolare	gascromatografo ad alta risoluzione	Benzene	0,1	µg/m^3	5,0	µg/m^3	settembre 2017	02/09/2017	18:00	19:00	Dimms srl	
44	ATM02_01	ATM02	0,00	0,00	m	ante operam	aria	inquinante traffico veicolare	gascromatografo ad alta risoluzione	Benzene	0,1	µg/m^3	5,0	µg/m^3	settembre 2017	02/09/2017	19:00	20:00	Dimms srl	
45	ATM02_01	ATM02	0,00	0,00	m	ante operam	aria	inquinante traffico veicolare	gascromatografo ad alta risoluzione	Benzene	0,2	µg/m^3	5,0	µg/m^3	settembre 2017	02/09/2017	20:00	21:00	Dimms srl	
46	ATM02_01	ATM02	0,00	0,00	m	ante operam	aria	inquinante traffico veicolare	gascromatografo ad alta risoluzione	Benzene	0,2	µg/m^3	5,0	µg/m^3	settembre 2017	02/09/2017	21:00	22:00	Dimms srl	
47	ATM02_01	ATM02	0,00	0,00	m	ante operam	aria	inquinante traffico veicolare	gascromatografo ad alta risoluzione	Benzene	0,1	µg/m^3	5,0	µg/m^3	settembre 2017	02/09/2017	22:00	23:00	Dimms srl	
48	ATM02_01	ATM02	0,00	0,00	m	ante operam	aria	inquinante traffico veicolare	gascromatografo ad alta risoluzione	Benzene	0,1	µg/m^3	5,0	µg/m^3	settembre 2017	02/09/2017	23:00	00:00	Dimms srl	

CODICE RILIEVO ATM02_01 - Settembre 2017 - BENZENE

id.	Codice Rilievo	Codice stazione	Profondità Rilievo/Misura (min)	Profondità Rilievo/Misura (max)	Unità misura profondità rilievo/misura	fase di monitoraggio	componente monitorata	tipo rilievo/misura	strumentazione	nome analita/parametro	valore analita/parametro	unità di misura analita/parametro	soglia/limite di legge (dell'analita/ parametro)	unità di misura soglia/limite di legge	campagna di monitoraggio	data misura	ora (legale) inizio rilievo	ora (legale) fine rilievo	soggetto incaricato	note
49	ATM02_01	ATM02	0,00	0,00	m	ante operam	aria	inquinante traffico veicolare	gascromatografo ad alta risoluzione	Benzene	0,1	µg/m^3	5,0	µg/m^3	settembre 2017	03/09/2017	00:00	01:00	Dimms srl	
50	ATM02_01	ATM02	0,00	0,00	m	ante operam	aria	inquinante traffico veicolare	gascromatografo ad alta risoluzione	Benzene	0,1	µg/m^3	5,0	µg/m^3	settembre 2017	03/09/2017	01:00	02:00	Dimms srl	
51	ATM02_01	ATM02	0,00	0,00	m	ante operam	aria	inquinante traffico veicolare	gascromatografo ad alta risoluzione	Benzene	0,1	µg/m^3	5,0	µg/m^3	settembre 2017	03/09/2017	02:00	03:00	Dimms srl	
52	ATM02_01	ATM02	0,00	0,00	m	ante operam	aria	inquinante traffico veicolare	gascromatografo ad alta risoluzione	Benzene	0,1	µg/m^3	5,0	µg/m^3	settembre 2017	03/09/2017	03:00	04:00	Dimms srl	
53	ATM02_01	ATM02	0,00	0,00	m	ante operam	aria	inquinante traffico veicolare	gascromatografo ad alta risoluzione	Benzene	0,1	µg/m^3	5,0	µg/m^3	settembre 2017	03/09/2017	04:00	05:00	Dimms srl	
54	ATM02_01	ATM02	0,00	0,00	m	ante operam	aria	inquinante traffico veicolare	gascromatografo ad alta risoluzione	Benzene	0,1	µg/m^3	5,0	µg/m^3	settembre 2017	03/09/2017	05:00	06:00	Dimms srl	
55	ATM02_01	ATM02	0,00	0,00	m	ante operam	aria	inquinante traffico veicolare	gascromatografo ad alta risoluzione	Benzene	0,1	µg/m^3	5,0	µg/m^3	settembre 2017	03/09/2017	06:00	07:00	Dimms srl	
56	ATM02_01	ATM02	0,00	0,00	m	ante operam	aria	inquinante traffico veicolare	gascromatografo ad alta risoluzione	Benzene	0,1	µg/m^3	5,0	µg/m^3	settembre 2017	03/09/2017	07:00	08:00	Dimms srl	
57	ATM02_01	ATM02	0,00	0,00	m	ante operam	aria	inquinante traffico veicolare	gascromatografo ad alta risoluzione	Benzene	0,1	µg/m^3	5,0	µg/m^3	settembre 2017	03/09/2017	08:00	09:00	Dimms srl	
58	ATM02_01	ATM02	0,00	0,00	m	ante operam	aria	inquinante traffico veicolare	gascromatografo ad alta risoluzione	Benzene	0,1	µg/m^3	5,0	µg/m^3	settembre 2017	03/09/2017	09:00	10:00	Dimms srl	
59	ATM02_01	ATM02	0,00	0,00	m	ante operam	aria	inquinante traffico veicolare	gascromatografo ad alta risoluzione	Benzene	0,1	µg/m^3	5,0	µg/m^3	settembre 2017	03/09/2017	10:00	11:00	Dimms srl	
60	ATM02_01	ATM02	0,00	0,00	m	ante operam	aria	inquinante traffico veicolare	gascromatografo ad alta risoluzione	Benzene	0,1	µg/m^3	5,0	µg/m^3	settembre 2017	03/09/2017	11:00	12:00	Dimms srl	
61	ATM02_01	ATM02	0,00	0,00	m	ante operam	aria	inquinante traffico veicolare	gascromatografo ad alta risoluzione	Benzene	0,1	µg/m^3	5,0	µg/m^3	settembre 2017	03/09/2017	12:00	13:00	Dimms srl	
62	ATM02_01	ATM02	0,00	0,00	m	ante operam	aria	inquinante traffico veicolare	gascromatografo ad alta risoluzione	Benzene	0,1	µg/m^3	5,0	µg/m^3	settembre 2017	03/09/2017	13:00	14:00	Dimms srl	
63	ATM02_01	ATM02	0,00	0,00	m	ante operam	aria	inquinante traffico veicolare	gascromatografo ad alta risoluzione	Benzene	0,1	µg/m^3	5,0	µg/m^3	settembre 2017	03/09/2017	14:00	15:00	Dimms srl	
64	ATM02_01	ATM02	0,00	0,00	m	ante operam	aria	inquinante traffico veicolare	gascromatografo ad alta risoluzione	Benzene	0,2	µg/m^3	5,0	µg/m^3	settembre 2017	03/09/2017	15:00	16:00	Dimms srl	
65	ATM02_01	ATM02	0,00	0,00	m	ante operam	aria	inquinante traffico veicolare	gascromatografo ad alta risoluzione	Benzene	0,1	µg/m^3	5,0	µg/m^3	settembre 2017	03/09/2017	16:00	17:00	Dimms srl	
66	ATM02_01	ATM02	0,00	0,00	m	ante operam	aria	inquinante traffico veicolare	gascromatografo ad alta risoluzione	Benzene	0,1	µg/m^3	5,0	µg/m^3	settembre 2017	03/09/2017	17:00	18:00	Dimms srl	
67	ATM02_01	ATM02	0,00	0,00	m	ante operam	aria	inquinante traffico veicolare	gascromatografo ad alta risoluzione	Benzene	0,1	µg/m^3	5,0	µg/m^3	settembre 2017	03/09/2017	18:00	19:00	Dimms srl	
68	ATM02_01	ATM02	0,00	0,00	m	ante operam	aria	inquinante traffico veicolare	gascromatografo ad alta risoluzione	Benzene	0,1	µg/m^3	5,0	µg/m^3	settembre 2017	03/09/2017	19:00	20:00	Dimms srl	
69	ATM02_01	ATM02	0,00	0,00	m	ante operam	aria	inquinante traffico veicolare	gascromatografo ad alta risoluzione	Benzene	0,1	µg/m^3	5,0	µg/m^3	settembre 2017	03/09/2017	20:00	21:00	Dimms srl	
70	ATM02_01	ATM02	0,00	0,00	m	ante operam	aria	inquinante traffico veicolare	gascromatografo ad alta risoluzione	Benzene	0,1	µg/m^3	5,0	µg/m^3	settembre 2017	03/09/2017	21:00	22:00	Dimms srl	
71	ATM02_01	ATM02	0,00	0,00	m	ante operam	aria	inquinante traffico veicolare	gascromatografo ad alta risoluzione	Benzene	0,1	µg/m^3	5,0	µg/m^3	settembre 2017	03/09/2017	22:00	23:00	Dimms srl	
72	ATM02_01	ATM02	0,00	0,00	m	ante operam	aria	inquinante traffico veicolare	gascromatografo ad alta risoluzione	Benzene	0,1	µg/m^3	5,0	µg/m^3	settembre 2017	03/09/2017	23:00	00:00	Dimms srl	
73	ATM02_01	ATM02	0,00	0,00	m	ante operam	aria	inquinante traffico veicolare	gascromatografo ad alta risoluzione	Benzene	0,1	µg/m^3	5,0	µg/m^3	settembre 2017	04/09/2017	00:00	01:00	Dimms srl	
74	ATM02_01	ATM02	0,00	0,00	m	ante operam	aria	inquinante traffico veicolare	gascromatografo ad alta risoluzione	Benzene	0,1	µg/m^3	5,0	µg/m^3	settembre 2017	04/09/2017	01:00	02:00	Dimms srl	
75	ATM02_01	ATM02	0,00	0,00	m	ante operam	aria	inquinante traffico veicolare	gascromatografo ad alta risoluzione	Benzene	0,1	µg/m^3	5,0	µg/m^3	settembre 2017	04/09/2017	02:00	03:00	Dimms srl	
76	ATM02_01	ATM02	0,00	0,00	m	ante operam	aria	inquinante traffico veicolare	gascromatografo ad alta risoluzione	Benzene	0,1	µg/m^3	5,0	µg/m^3	settembre 2017	04/09/2017	03:00	04:00	Dimms srl	
77	ATM02_01	ATM02	0,00	0,00	m	ante operam	aria	inquinante traffico veicolare	gascromatografo ad alta risoluzione	Benzene	0,1	µg/m^3	5,0	µg/m^3	settembre 2017	04/09/2017	04:00	05:00	Dimms srl	
78	ATM02_01	ATM02	0,00	0,00	m	ante operam	aria	inquinante traffico veicolare	gascromatografo ad alta risoluzione	Benzene	0,1	µg/m^3	5,0	µg/m^3	settembre 2017	04/09/2017	05:00	06:00	Dimms srl	
79	ATM02_01	ATM02	0,00	0,00	m	ante operam	aria	inquinante traffico veicolare	gascromatografo ad alta risoluzione	Benzene	0,1	µg/m^3	5,0	µg/m^3	settembre 2017	04/09/2017	06:00	07:00	Dimms srl	
80	ATM02_01	ATM02	0,00	0,00	m	ante operam	aria	inquinante traffico veicolare	gascromatografo ad alta risoluzione	Benzene	0,1	µg/m^3	5,0	µg/m^3	settembre 2017	04/09/2017	07:00	08:00	Dimms srl	
81	ATM02_01	ATM02	0,00	0,00	m	ante operam	aria	inquinante traffico veicolare	gascromatografo ad alta risoluzione	Benzene	0,1	µg/m^3	5,0	µg/m^3	settembre 2017	04/09/2017	08:00	09:00	Dimms srl	
82	ATM02_01	ATM02	0,00	0,00	m	ante operam	aria	inquinante traffico veicolare	gascromatografo ad alta risoluzione	Benzene	0,1	µg/m^3	5,0	µg/m^3	settembre 2017	04/09/2017	09:00	10:00	Dimms srl	
83	ATM02_01	ATM02	0,00	0,00	m	ante operam	aria	inquinante traffico veicolare	gascromatografo ad alta risoluzione	Benzene	0,1	µg/m^3	5,0	µg/m^3	settembre 2017	04/09/2017	10:00	11:00	Dimms srl	
84	ATM02_01	ATM02	0,00	0,00	m	ante operam	aria	inquinante traffico veicolare	gascromatografo ad alta risoluzione	Benzene	0,2	µg/m^3	5,0	µg/m^3	settembre 2017	04/09/2017	11:00	12:00	Dimms srl	
85	ATM02_01	ATM02	0,00	0,00	m	ante operam	aria	inquinante traffico veicolare	gascromatografo ad alta risoluzione	Benzene	0,1	µg/m^3	5,0	µg/m^3	settembre 2017	04/09/2017	12:00	13:00	Dimms srl	
86	ATM02_01	ATM02	0,00	0,00	m	ante operam	aria	inquinante traffico veicolare	gascromatografo ad alta risoluzione	Benzene	0,1	µg/m^3	5,0	µg/m^3	settembre 2017	04/09/2017	13:00	14:00	Dimms srl	
87	ATM02_01	ATM02	0,00	0,00	m	ante operam	aria	inquinante traffico veicolare	gascromatografo ad alta risoluzione	Benzene	0,1	µg/m^3	5,0	µg/m^3	settembre 2017	04/09/2017	14:00	15:00	Dimms srl	
88	ATM02_01	ATM02	0,00	0,00	m	ante operam	aria	inquinante traffico veicolare	gascromatografo ad alta risoluzione	Benzene	0,1	µg/m^3	5,0	µg/m^3	settembre 2017	04/09/2017	15:00	16:00	Dimms srl	
89	ATM02_01	ATM02	0,00	0,00	m	ante operam	aria	inquinante traffico veicolare	gascromatografo ad alta risoluzione	Benzene	0,1	µg/m^3	5,0	µg/m^3	settembre 2017	04/09/2017	16:00	17:00	Dimms srl	
90	ATM02_01	ATM02	0,00	0,00	m	ante operam	aria	inquinante traffico veicolare	gascromatografo ad alta risoluzione	Benzene	0,1	µg/m^3	5,0	µg/m^3	settembre 2017	04/09/2017	17:00	18:00	Dimms srl	
91	ATM02_01	ATM02	0,00	0,00	m	ante operam	aria	inquinante traffico veicolare	gascromatografo ad alta risoluzione	Benzene	0,1	µg/m^3	5,0	µg/m^3	settembre 2017	04/09/2017	18:00	19:00	Dimms srl	
92	ATM02_01	ATM02	0,00	0,00	m	ante operam	aria	inquinante traffico veicolare	gascromatografo ad alta risoluzione	Benzene	0,1	µg/m^3	5,0	µg/m^3	settembre 2017	04/09/2017	19:00	20:00	Dimms srl	
93	ATM02_01	ATM02	0,00	0,00	m	ante operam	aria	inquinante traffico veicolare	gascromatografo ad alta risoluzione	Benzene	0,1	µg/m^3	5,0	µg/m^3	settembre 2017	04/09/2017	20:00	21:00	Dimms srl	
94	ATM02_01	ATM02	0,00	0,00	m	ante operam	aria	inquinante traffico veicolare	gascromatografo ad alta risoluzione	Benzene	0,1	µg/m^3	5,0	µg/m^3	settembre 2017	04/09/2017	21:00	22:00	Dimms srl	
95	ATM02_01	ATM02	0,00	0,00	m	ante operam	aria	inquinante traffico veicolare	gascromatografo ad alta risoluzione	Benzene	0,1	µg/m^3	5,0	µg/m^3	settembre 2017	04/09/2017	22:00	23:00	Dimms srl	
96	ATM02_01	ATM02	0,00	0,00	m	ante operam	aria	inquinante traffico veicolare	gascromatografo ad alta risoluzione	Benzene	0,1	µg/m^3	5,0	µg/m^3	settembre 2017	04/09/2017	23:00	00:00	Dimms srl	

CODICE RILIEVO ATM02_01 - Settembre 2017 - BENZENE

id.	Codice Rilievo	Codice stazione	Profondità Rilievo/Misura (min)	Profondità Rilievo/Misura (max)	Unità misura profondità rilievo/misura	fase di monitoraggio	componente monitorata	tipo rilievo/misura	strumentazione	nome analita/parametro	valore analita/parametro	unità di misura analita/parametro	soglia/limite di legge (dell'analita/ parametro)	unità di misura soglia/limite di legge	campagna di monitoraggio	data misura	ora (legale) inizio rilievo	ora (legale) fine rilievo	soggetto incaricato	note
97	ATM02_01	ATM02	0,00	0,00	m	ante operam	aria	inquinante traffico veicolare	gascromatografo ad alta risoluzione	Benzene	0,1	µg/m^3	5,0	µg/m^3	settembre 2017	05/09/2017	00:00	01:00	Dimms srl	
98	ATM02_01	ATM02	0,00	0,00	m	ante operam	aria	inquinante traffico veicolare	gascromatografo ad alta risoluzione	Benzene	0,1	µg/m^3	5,0	µg/m^3	settembre 2017	05/09/2017	01:00	02:00	Dimms srl	
99	ATM02_01	ATM02	0,00	0,00	m	ante operam	aria	inquinante traffico veicolare	gascromatografo ad alta risoluzione	Benzene	0,1	µg/m^3	5,0	µg/m^3	settembre 2017	05/09/2017	02:00	03:00	Dimms srl	
100	ATM02_01	ATM02	0,00	0,00	m	ante operam	aria	inquinante traffico veicolare	gascromatografo ad alta risoluzione	Benzene	0,1	µg/m^3	5,0	µg/m^3	settembre 2017	05/09/2017	03:00	04:00	Dimms srl	
101	ATM02_01	ATM02	0,00	0,00	m	ante operam	aria	inquinante traffico veicolare	gascromatografo ad alta risoluzione	Benzene	0,1	µg/m^3	5,0	µg/m^3	settembre 2017	05/09/2017	04:00	05:00	Dimms srl	
102	ATM02_01	ATM02	0,00	0,00	m	ante operam	aria	inquinante traffico veicolare	gascromatografo ad alta risoluzione	Benzene	0,1	µg/m^3	5,0	µg/m^3	settembre 2017	05/09/2017	05:00	06:00	Dimms srl	
103	ATM02_01	ATM02	0,00	0,00	m	ante operam	aria	inquinante traffico veicolare	gascromatografo ad alta risoluzione	Benzene	0,1	µg/m^3	5,0	µg/m^3	settembre 2017	05/09/2017	06:00	07:00	Dimms srl	
104	ATM02_01	ATM02	0,00	0,00	m	ante operam	aria	inquinante traffico veicolare	gascromatografo ad alta risoluzione	Benzene	0,1	µg/m^3	5,0	µg/m^3	settembre 2017	05/09/2017	07:00	08:00	Dimms srl	
105	ATM02_01	ATM02	0,00	0,00	m	ante operam	aria	inquinante traffico veicolare	gascromatografo ad alta risoluzione	Benzene	0,1	µg/m^3	5,0	µg/m^3	settembre 2017	05/09/2017	08:00	09:00	Dimms srl	
106	ATM02_01	ATM02	0,00	0,00	m	ante operam	aria	inquinante traffico veicolare	gascromatografo ad alta risoluzione	Benzene	0,1	µg/m^3	5,0	µg/m^3	settembre 2017	05/09/2017	09:00	10:00	Dimms srl	
107	ATM02_01	ATM02	0,00	0,00	m	ante operam	aria	inquinante traffico veicolare	gascromatografo ad alta risoluzione	Benzene	0,1	µg/m^3	5,0	µg/m^3	settembre 2017	05/09/2017	10:00	11:00	Dimms srl	
108	ATM02_01	ATM02	0,00	0,00	m	ante operam	aria	inquinante traffico veicolare	gascromatografo ad alta risoluzione	Benzene	0,1	µg/m^3	5,0	µg/m^3	settembre 2017	05/09/2017	11:00	12:00	Dimms srl	
109	ATM02_01	ATM02	0,00	0,00	m	ante operam	aria	inquinante traffico veicolare	gascromatografo ad alta risoluzione	Benzene	0,1	µg/m^3	5,0	µg/m^3	settembre 2017	05/09/2017	12:00	13:00	Dimms srl	
110	ATM02_01	ATM02	0,00	0,00	m	ante operam	aria	inquinante traffico veicolare	gascromatografo ad alta risoluzione	Benzene	0,1	µg/m^3	5,0	µg/m^3	settembre 2017	05/09/2017	13:00	14:00	Dimms srl	
111	ATM02_01	ATM02	0,00	0,00	m	ante operam	aria	inquinante traffico veicolare	gascromatografo ad alta risoluzione	Benzene	0,1	µg/m^3	5,0	µg/m^3	settembre 2017	05/09/2017	14:00	15:00	Dimms srl	
112	ATM02_01	ATM02	0,00	0,00	m	ante operam	aria	inquinante traffico veicolare	gascromatografo ad alta risoluzione	Benzene	0,1	µg/m^3	5,0	µg/m^3	settembre 2017	05/09/2017	15:00	16:00	Dimms srl	
113	ATM02_01	ATM02	0,00	0,00	m	ante operam	aria	inquinante traffico veicolare	gascromatografo ad alta risoluzione	Benzene	0,1	µg/m^3	5,0	µg/m^3	settembre 2017	05/09/2017	16:00	17:00	Dimms srl	
114	ATM02_01	ATM02	0,00	0,00	m	ante operam	aria	inquinante traffico veicolare	gascromatografo ad alta risoluzione	Benzene	0,2	µg/m^3	5,0	µg/m^3	settembre 2017	05/09/2017	17:00	18:00	Dimms srl	
115	ATM02_01	ATM02	0,00	0,00	m	ante operam	aria	inquinante traffico veicolare	gascromatografo ad alta risoluzione	Benzene	0,1	µg/m^3	5,0	µg/m^3	settembre 2017	05/09/2017	18:00	19:00	Dimms srl	
116	ATM02_01	ATM02	0,00	0,00	m	ante operam	aria	inquinante traffico veicolare	gascromatografo ad alta risoluzione	Benzene	0,2	µg/m^3	5,0	µg/m^3	settembre 2017	05/09/2017	19:00	20:00	Dimms srl	
117	ATM02_01	ATM02	0,00	0,00	m	ante operam	aria	inquinante traffico veicolare	gascromatografo ad alta risoluzione	Benzene	0,1	µg/m^3	5,0	µg/m^3	settembre 2017	05/09/2017	20:00	21:00	Dimms srl	
118	ATM02_01	ATM02	0,00	0,00	m	ante operam	aria	inquinante traffico veicolare	gascromatografo ad alta risoluzione	Benzene	0,1	µg/m^3	5,0	µg/m^3	settembre 2017	05/09/2017	21:00	22:00	Dimms srl	
119	ATM02_01	ATM02	0,00	0,00	m	ante operam	aria	inquinante traffico veicolare	gascromatografo ad alta risoluzione	Benzene	0,1	µg/m^3	5,0	µg/m^3	settembre 2017	05/09/2017	22:00	23:00	Dimms srl	
120	ATM02_01	ATM02	0,00	0,00	m	ante operam	aria	inquinante traffico veicolare	gascromatografo ad alta risoluzione	Benzene	0,1	µg/m^3	5,0	µg/m^3	settembre 2017	05/09/2017	23:00	00:00	Dimms srl	
121	ATM02_01	ATM02	0,00	0,00	m	ante operam	aria	inquinante traffico veicolare	gascromatografo ad alta risoluzione	Benzene	0,1	µg/m^3	5,0	µg/m^3	settembre 2017	06/09/2017	00:00	01:00	Dimms srl	
122	ATM02_01	ATM02	0,00	0,00	m	ante operam	aria	inquinante traffico veicolare	gascromatografo ad alta risoluzione	Benzene	0,1	µg/m^3	5,0	µg/m^3	settembre 2017	06/09/2017	01:00	02:00	Dimms srl	
123	ATM02_01	ATM02	0,00	0,00	m	ante operam	aria	inquinante traffico veicolare	gascromatografo ad alta risoluzione	Benzene	0,1	µg/m^3	5,0	µg/m^3	settembre 2017	06/09/2017	02:00	03:00	Dimms srl	
124	ATM02_01	ATM02	0,00	0,00	m	ante operam	aria	inquinante traffico veicolare	gascromatografo ad alta risoluzione	Benzene	0,1	µg/m^3	5,0	µg/m^3	settembre 2017	06/09/2017	03:00	04:00	Dimms srl	
125	ATM02_01	ATM02	0,00	0,00	m	ante operam	aria	inquinante traffico veicolare	gascromatografo ad alta risoluzione	Benzene	0,1	µg/m^3	5,0	µg/m^3	settembre 2017	06/09/2017	04:00	05:00	Dimms srl	
126	ATM02_01	ATM02	0,00	0,00	m	ante operam	aria	inquinante traffico veicolare	gascromatografo ad alta risoluzione	Benzene	0,1	µg/m^3	5,0	µg/m^3	settembre 2017	06/09/2017	05:00	06:00	Dimms srl	
127	ATM02_01	ATM02	0,00	0,00	m	ante operam	aria	inquinante traffico veicolare	gascromatografo ad alta risoluzione	Benzene	0,1	µg/m^3	5,0	µg/m^3	settembre 2017	06/09/2017	06:00	07:00	Dimms srl	
128	ATM02_01	ATM02	0,00	0,00	m	ante operam	aria	inquinante traffico veicolare	gascromatografo ad alta risoluzione	Benzene	0,1	µg/m^3	5,0	µg/m^3	settembre 2017	06/09/2017	07:00	08:00	Dimms srl	
129	ATM02_01	ATM02	0,00	0,00	m	ante operam	aria	inquinante traffico veicolare	gascromatografo ad alta risoluzione	Benzene	0,1	µg/m^3	5,0	µg/m^3	settembre 2017	06/09/2017	08:00	09:00	Dimms srl	
130	ATM02_01	ATM02	0,00	0,00	m	ante operam	aria	inquinante traffico veicolare	gascromatografo ad alta risoluzione	Benzene	0,2	µg/m^3	5,0	µg/m^3	settembre 2017	06/09/2017	09:00	10:00	Dimms srl	
131	ATM02_01	ATM02	0,00	0,00	m	ante operam	aria	inquinante traffico veicolare	gascromatografo ad alta risoluzione	Benzene	0,1	µg/m^3	5,0	µg/m^3	settembre 2017	06/09/2017	10:00	11:00	Dimms srl	
132	ATM02_01	ATM02	0,00	0,00	m	ante operam	aria	inquinante traffico veicolare	gascromatografo ad alta risoluzione	Benzene	0,1	µg/m^3	5,0	µg/m^3	settembre 2017	06/09/2017	11:00	12:00	Dimms srl	
133	ATM02_01	ATM02	0,00	0,00	m	ante operam	aria	inquinante traffico veicolare	gascromatografo ad alta risoluzione	Benzene	0,1	µg/m^3	5,0	µg/m^3	settembre 2017	06/09/2017	12:00	13:00	Dimms srl	
134	ATM02_01	ATM02	0,00	0,00	m	ante operam	aria	inquinante traffico veicolare	gascromatografo ad alta risoluzione	Benzene	0,1	µg/m^3	5,0	µg/m^3	settembre 2017	06/09/2017	13:00	14:00	Dimms srl	
135	ATM02_01	ATM02	0,00	0,00	m	ante operam	aria	inquinante traffico veicolare	gascromatografo ad alta risoluzione	Benzene	0,2	µg/m^3	5,0	µg/m^3	settembre 2017	06/09/2017	14:00	15:00	Dimms srl	
136	ATM02_01	ATM02	0,00	0,00	m	ante operam	aria	inquinante traffico veicolare	gascromatografo ad alta risoluzione	Benzene	0,2	µg/m^3	5,0	µg/m^3	settembre 2017	06/09/2017	15:00	16:00	Dimms srl	
137	ATM02_01	ATM02	0,00	0,00	m	ante operam	aria	inquinante traffico veicolare	gascromatografo ad alta risoluzione	Benzene	0,2	µg/m^3	5,0	µg/m^3	settembre 2017	06/09/2017	16:00	17:00	Dimms srl	
138	ATM02_01	ATM02	0,00	0,00	m	ante operam	aria	inquinante traffico veicolare	gascromatografo ad alta risoluzione	Benzene	0,2	µg/m^3	5,0	µg/m^3	settembre 2017	06/09/2017	17:00	18:00	Dimms srl	
139	ATM02_01	ATM02	0,00	0,00	m	ante operam	aria	inquinante traffico veicolare	gascromatografo ad alta risoluzione	Benzene	0,1	µg/m^3	5,0	µg/m^3	settembre 2017	06/09/2017	18:00	19:00	Dimms srl	
140	ATM02_01	ATM02	0,00	0,00	m	ante operam	aria	inquinante traffico veicolare	gascromatografo ad alta risoluzione	Benzene	0,2	µg/m^3	5,0	µg/m^3	settembre 2017	06/09/2017	19:00	20:00	Dimms srl	
141	ATM02_01	ATM02	0,00	0,00	m	ante operam	aria	inquinante traffico veicolare	gascromatografo ad alta risoluzione	Benzene	0,1	µg/m^3	5,0	µg/m^3	settembre 2017	06/09/2017	20:00	21:00	Dimms srl	
142	ATM02_01	ATM02	0,00	0,00	m	ante operam	aria	inquinante traffico veicolare	gascromatografo ad alta risoluzione	Benzene	0,1	µg/m^3	5,0	µg/m^3	settembre 2017	06/09/2017	21:00	22:00	Dimms srl	
143	ATM02_01	ATM02	0,00	0,00	m	ante operam	aria	inquinante traffico veicolare	gascromatografo ad alta risoluzione	Benzene	0,2	µg/m^3	5,0	µg/m^3	settembre 2017	06/09/2017	22:00	23:00	Dimms srl	
144	ATM02_01	ATM02	0,00	0,00	m	ante operam	aria	inquinante traffico veicolare	gascromatografo ad alta risoluzione	Benzene	0,2	µg/m^3	5,0	µg/m^3	settembre 2017	06/09/2017	23:00	00:00	Dimms srl	

CODICE RILIEVO ATM02_01 - Settembre 2017 - BENZENE

id.	Codice Rilievo	Codice stazione	Profondità Rilievo/Misura (min)	Profondità Rilievo/Misura (max)	Unità misura profondità rilievo/misura	fase di monitoraggio	componente monitorata	tipo rilievo/misura	strumentazione	nome analita/parametro	valore analita/parametro	unità di misura analita/parametro	soglia/limite di legge (dell'analita/ parametro)	unità di misura soglia/limite di legge	campagna di monitoraggio	data misura	ora (legale) inizio rilievo	ora (legale) fine rilievo	soggetto incaricato	note
145	ATM02_01	ATM02	0,00	0,00	m	ante operam	aria	inquinante traffico veicolare	gascromatografo ad alta risoluzione	Benzene	0,1	µg/m^3	5,0	µg/m^3	settembre 2017	07/09/2017	00:00	01:00	Dimms srl	
146	ATM02_01	ATM02	0,00	0,00	m	ante operam	aria	inquinante traffico veicolare	gascromatografo ad alta risoluzione	Benzene	0,1	µg/m^3	5,0	µg/m^3	settembre 2017	07/09/2017	01:00	02:00	Dimms srl	
147	ATM02_01	ATM02	0,00	0,00	m	ante operam	aria	inquinante traffico veicolare	gascromatografo ad alta risoluzione	Benzene	0,1	µg/m^3	5,0	µg/m^3	settembre 2017	07/09/2017	02:00	03:00	Dimms srl	
148	ATM02_01	ATM02	0,00	0,00	m	ante operam	aria	inquinante traffico veicolare	gascromatografo ad alta risoluzione	Benzene	0,1	µg/m^3	5,0	µg/m^3	settembre 2017	07/09/2017	03:00	04:00	Dimms srl	
149	ATM02_01	ATM02	0,00	0,00	m	ante operam	aria	inquinante traffico veicolare	gascromatografo ad alta risoluzione	Benzene	0,1	µg/m^3	5,0	µg/m^3	settembre 2017	07/09/2017	04:00	05:00	Dimms srl	
150	ATM02_01	ATM02	0,00	0,00	m	ante operam	aria	inquinante traffico veicolare	gascromatografo ad alta risoluzione	Benzene	0,1	µg/m^3	5,0	µg/m^3	settembre 2017	07/09/2017	05:00	06:00	Dimms srl	
151	ATM02_01	ATM02	0,00	0,00	m	ante operam	aria	inquinante traffico veicolare	gascromatografo ad alta risoluzione	Benzene	0,1	µg/m^3	5,0	µg/m^3	settembre 2017	07/09/2017	06:00	07:00	Dimms srl	
152	ATM02_01	ATM02	0,00	0,00	m	ante operam	aria	inquinante traffico veicolare	gascromatografo ad alta risoluzione	Benzene	0,2	µg/m^3	5,0	µg/m^3	settembre 2017	07/09/2017	07:00	08:00	Dimms srl	
153	ATM02_01	ATM02	0,00	0,00	m	ante operam	aria	inquinante traffico veicolare	gascromatografo ad alta risoluzione	Benzene	0,1	µg/m^3	5,0	µg/m^3	settembre 2017	07/09/2017	08:00	09:00	Dimms srl	
154	ATM02_01	ATM02	0,00	0,00	m	ante operam	aria	inquinante traffico veicolare	gascromatografo ad alta risoluzione	Benzene	0,1	µg/m^3	5,0	µg/m^3	settembre 2017	07/09/2017	09:00	10:00	Dimms srl	
155	ATM02_01	ATM02	0,00	0,00	m	ante operam	aria	inquinante traffico veicolare	gascromatografo ad alta risoluzione	Benzene	0,1	µg/m^3	5,0	µg/m^3	settembre 2017	07/09/2017	10:00	11:00	Dimms srl	
156	ATM02_01	ATM02	0,00	0,00	m	ante operam	aria	inquinante traffico veicolare	gascromatografo ad alta risoluzione	Benzene	0,1	µg/m^3	5,0	µg/m^3	settembre 2017	07/09/2017	11:00	12:00	Dimms srl	
157	ATM02_01	ATM02	0,00	0,00	m	ante operam	aria	inquinante traffico veicolare	gascromatografo ad alta risoluzione	Benzene	0,1	µg/m^3	5,0	µg/m^3	settembre 2017	07/09/2017	12:00	13:00	Dimms srl	
158	ATM02_01	ATM02	0,00	0,00	m	ante operam	aria	inquinante traffico veicolare	gascromatografo ad alta risoluzione	Benzene	0,1	µg/m^3	5,0	µg/m^3	settembre 2017	07/09/2017	13:00	14:00	Dimms srl	
159	ATM02_01	ATM02	0,00	0,00	m	ante operam	aria	inquinante traffico veicolare	gascromatografo ad alta risoluzione	Benzene	0,2	µg/m^3	5,0	µg/m^3	settembre 2017	07/09/2017	14:00	15:00	Dimms srl	
160	ATM02_01	ATM02	0,00	0,00	m	ante operam	aria	inquinante traffico veicolare	gascromatografo ad alta risoluzione	Benzene	0,2	µg/m^3	5,0	µg/m^3	settembre 2017	07/09/2017	15:00	16:00	Dimms srl	
161	ATM02_01	ATM02	0,00	0,00	m	ante operam	aria	inquinante traffico veicolare	gascromatografo ad alta risoluzione	Benzene	0,1	µg/m^3	5,0	µg/m^3	settembre 2017	07/09/2017	16:00	17:00	Dimms srl	
162	ATM02_01	ATM02	0,00	0,00	m	ante operam	aria	inquinante traffico veicolare	gascromatografo ad alta risoluzione	Benzene	0,1	µg/m^3	5,0	µg/m^3	settembre 2017	07/09/2017	17:00	18:00	Dimms srl	
163	ATM02_01	ATM02	0,00	0,00	m	ante operam	aria	inquinante traffico veicolare	gascromatografo ad alta risoluzione	Benzene	0,1	µg/m^3	5,0	µg/m^3	settembre 2017	07/09/2017	18:00	19:00	Dimms srl	
164	ATM02_01	ATM02	0,00	0,00	m	ante operam	aria	inquinante traffico veicolare	gascromatografo ad alta risoluzione	Benzene	0,1	µg/m^3	5,0	µg/m^3	settembre 2017	07/09/2017	19:00	20:00	Dimms srl	
165	ATM02_01	ATM02	0,00	0,00	m	ante operam	aria	inquinante traffico veicolare	gascromatografo ad alta risoluzione	Benzene	0,1	µg/m^3	5,0	µg/m^3	settembre 2017	07/09/2017	20:00	21:00	Dimms srl	
166	ATM02_01	ATM02	0,00	0,00	m	ante operam	aria	inquinante traffico veicolare	gascromatografo ad alta risoluzione	Benzene	0,1	µg/m^3	5,0	µg/m^3	settembre 2017	07/09/2017	21:00	22:00	Dimms srl	
167	ATM02_01	ATM02	0,00	0,00	m	ante operam	aria	inquinante traffico veicolare	gascromatografo ad alta risoluzione	Benzene	0,1	µg/m^3	5,0	µg/m^3	settembre 2017	07/09/2017	22:00	23:00	Dimms srl	
168	ATM02_01	ATM02	0,00	0,00	m	ante operam	aria	inquinante traffico veicolare	gascromatografo ad alta risoluzione	Benzene	0,1	µg/m^3	5,0	µg/m^3	settembre 2017	07/09/2017	23:00	00:00	Dimms srl	
169	ATM02_01	ATM02	0,00	0,00	m	ante operam	aria	inquinante traffico veicolare	gascromatografo ad alta risoluzione	Benzene	0,1	µg/m^3	5,0	µg/m^3	settembre 2017	08/09/2017	00:00	01:00	Dimms srl	
170	ATM02_01	ATM02	0,00	0,00	m	ante operam	aria	inquinante traffico veicolare	gascromatografo ad alta risoluzione	Benzene	0,1	µg/m^3	5,0	µg/m^3	settembre 2017	08/09/2017	01:00	02:00	Dimms srl	
171	ATM02_01	ATM02	0,00	0,00	m	ante operam	aria	inquinante traffico veicolare	gascromatografo ad alta risoluzione	Benzene	0,1	µg/m^3	5,0	µg/m^3	settembre 2017	08/09/2017	02:00	03:00	Dimms srl	
172	ATM02_01	ATM02	0,00	0,00	m	ante operam	aria	inquinante traffico veicolare	gascromatografo ad alta risoluzione	Benzene	0,1	µg/m^3	5,0	µg/m^3	settembre 2017	08/09/2017	03:00	04:00	Dimms srl	
173	ATM02_01	ATM02	0,00	0,00	m	ante operam	aria	inquinante traffico veicolare	gascromatografo ad alta risoluzione	Benzene	0,1	µg/m^3	5,0	µg/m^3	settembre 2017	08/09/2017	04:00	05:00	Dimms srl	
174	ATM02_01	ATM02	0,00	0,00	m	ante operam	aria	inquinante traffico veicolare	gascromatografo ad alta risoluzione	Benzene	0,1	µg/m^3	5,0	µg/m^3	settembre 2017	08/09/2017	05:00	06:00	Dimms srl	
175	ATM02_01	ATM02	0,00	0,00	m	ante operam	aria	inquinante traffico veicolare	gascromatografo ad alta risoluzione	Benzene	0,1	µg/m^3	5,0	µg/m^3	settembre 2017	08/09/2017	06:00	07:00	Dimms srl	
176	ATM02_01	ATM02	0,00	0,00	m	ante operam	aria	inquinante traffico veicolare	gascromatografo ad alta risoluzione	Benzene	0,1	µg/m^3	5,0	µg/m^3	settembre 2017	08/09/2017	07:00	08:00	Dimms srl	
177	ATM02_01	ATM02	0,00	0,00	m	ante operam	aria	inquinante traffico veicolare	gascromatografo ad alta risoluzione	Benzene	0,1	µg/m^3	5,0	µg/m^3	settembre 2017	08/09/2017	08:00	09:00	Dimms srl	
178	ATM02_01	ATM02	0,00	0,00	m	ante operam	aria	inquinante traffico veicolare	gascromatografo ad alta risoluzione	Benzene	0,1	µg/m^3	5,0	µg/m^3	settembre 2017	08/09/2017	09:00	10:00	Dimms srl	
179	ATM02_01	ATM02	0,00	0,00	m	ante operam	aria	inquinante traffico veicolare	gascromatografo ad alta risoluzione	Benzene	0,1	µg/m^3	5,0	µg/m^3	settembre 2017	08/09/2017	10:00	11:00	Dimms srl	
180	ATM02_01	ATM02	0,00	0,00	m	ante operam	aria	inquinante traffico veicolare	gascromatografo ad alta risoluzione	Benzene	0,1	µg/m^3	5,0	µg/m^3	settembre 2017	08/09/2017	11:00	12:00	Dimms srl	
181	ATM02_01	ATM02	0,00	0,00	m	ante operam	aria	inquinante traffico veicolare	gascromatografo ad alta risoluzione	Benzene	0,1	µg/m^3	5,0	µg/m^3	settembre 2017	08/09/2017	12:00	13:00	Dimms srl	
182	ATM02_01	ATM02	0,00	0,00	m	ante operam	aria	inquinante traffico veicolare	gascromatografo ad alta risoluzione	Benzene	0,1	µg/m^3	5,0	µg/m^3	settembre 2017	08/09/2017	13:00	14:00	Dimms srl	
183	ATM02_01	ATM02	0,00	0,00	m	ante operam	aria	inquinante traffico veicolare	gascromatografo ad alta risoluzione	Benzene	0,1	µg/m^3	5,0	µg/m^3	settembre 2017	08/09/2017	14:00	15:00	Dimms srl	
184	ATM02_01	ATM02	0,00	0,00	m	ante operam	aria	inquinante traffico veicolare	gascromatografo ad alta risoluzione	Benzene	0,1	µg/m^3	5,0	µg/m^3	settembre 2017	08/09/2017	15:00	16:00	Dimms srl	
185	ATM02_01	ATM02	0,00	0,00	m	ante operam	aria	inquinante traffico veicolare	gascromatografo ad alta risoluzione	Benzene	0,1	µg/m^3	5,0	µg/m^3	settembre 2017	08/09/2017	16:00	17:00	Dimms srl	
186	ATM02_01	ATM02	0,00	0,00	m	ante operam	aria	inquinante traffico veicolare	gascromatografo ad alta risoluzione	Benzene	0,1	µg/m^3	5,0	µg/m^3	settembre 2017	08/09/2017	17:00	18:00	Dimms srl	
187	ATM02_01	ATM02	0,00	0,00	m	ante operam	aria	inquinante traffico veicolare	gascromatografo ad alta risoluzione	Benzene	0,1	µg/m^3	5,0	µg/m^3	settembre 2017	08/09/2017	18:00	19:00	Dimms srl	
188	ATM02_01	ATM02	0,00	0,00	m	ante operam	aria	inquinante traffico veicolare	gascromatografo ad alta risoluzione	Benzene	0,1	µg/m^3	5,0	µg/m^3	settembre 2017	08/09/2017	19:00	20:00	Dimms srl	
189	ATM02_01	ATM02	0,00	0,00	m	ante operam	aria	inquinante traffico veicolare	gascromatografo ad alta risoluzione	Benzene	0,1	µg/m^3	5,0	µg/m^3	settembre 2017	08/09/2017	20:00	21:00	Dimms srl	
190	ATM02_01	ATM02	0,00	0,00	m	ante operam	aria	inquinante traffico veicolare	gascromatografo ad alta risoluzione	Benzene	0,1	µg/m^3	5,0	µg/m^3	settembre 2017	08/09/2017	21:00	22:00	Dimms srl	
191	ATM02_01	ATM02	0,00	0,00	m	ante operam	aria	inquinante traffico veicolare	gascromatografo ad alta risoluzione	Benzene	0,1	µg/m^3	5,0	µg/m^3	settembre 2017	08/09/2017	22:00	23:00	Dimms srl	
192	ATM02_01	ATM02	0,00	0,00	m	ante operam	aria	inquinante traffico veicolare	gascromatografo ad alta risoluzione	Benzene	0,1	µg/m^3	5,0	µg/m^3	settembre 2017	08/09/2017	23:00	00:00	Dimms srl	

CODICE RILIEVO ATM02_01 - Settembre 2017 - BENZENE

id.	Codice Rilievo	Codice stazione	Profondità Rilievo/Misura (min)	Profondità Rilievo/Misura (max)	Unità misura profondità rilievo/misura	fase di monitoraggio	componente monitorata	tipo rilievo/misura	strumentazione	nome analita/parametro	valore analita/parametro	unità di misura analita/parametro	soglia/limite di legge (dell'analita/ parametro)	unità di misura soglia/limite di legge	campagna di monitoraggio	data misura	ora (legale) inizio rilievo	ora (legale) fine rilievo	soggetto incaricato	note
193	ATM02_01	ATM02	0,00	0,00	m	ante operam	aria	inquinante traffico veicolare	gascromatografo ad alta risoluzione	Benzene	0,1	µg/m^3	5,0	µg/m^3	settembre 2017	09/09/2017	00:00	01:00	Dimms srl	
194	ATM02_01	ATM02	0,00	0,00	m	ante operam	aria	inquinante traffico veicolare	gascromatografo ad alta risoluzione	Benzene	0,1	µg/m^3	5,0	µg/m^3	settembre 2017	09/09/2017	01:00	02:00	Dimms srl	
195	ATM02_01	ATM02	0,00	0,00	m	ante operam	aria	inquinante traffico veicolare	gascromatografo ad alta risoluzione	Benzene	0,1	µg/m^3	5,0	µg/m^3	settembre 2017	09/09/2017	02:00	03:00	Dimms srl	
196	ATM02_01	ATM02	0,00	0,00	m	ante operam	aria	inquinante traffico veicolare	gascromatografo ad alta risoluzione	Benzene	0,1	µg/m^3	5,0	µg/m^3	settembre 2017	09/09/2017	03:00	04:00	Dimms srl	
197	ATM02_01	ATM02	0,00	0,00	m	ante operam	aria	inquinante traffico veicolare	gascromatografo ad alta risoluzione	Benzene	0,1	µg/m^3	5,0	µg/m^3	settembre 2017	09/09/2017	04:00	05:00	Dimms srl	
198	ATM02_01	ATM02	0,00	0,00	m	ante operam	aria	inquinante traffico veicolare	gascromatografo ad alta risoluzione	Benzene	0,1	µg/m^3	5,0	µg/m^3	settembre 2017	09/09/2017	05:00	06:00	Dimms srl	
199	ATM02_01	ATM02	0,00	0,00	m	ante operam	aria	inquinante traffico veicolare	gascromatografo ad alta risoluzione	Benzene	0,1	µg/m^3	5,0	µg/m^3	settembre 2017	09/09/2017	06:00	07:00	Dimms srl	
200	ATM02_01	ATM02	0,00	0,00	m	ante operam	aria	inquinante traffico veicolare	gascromatografo ad alta risoluzione	Benzene	0,1	µg/m^3	5,0	µg/m^3	settembre 2017	09/09/2017	07:00	08:00	Dimms srl	
201	ATM02_01	ATM02	0,00	0,00	m	ante operam	aria	inquinante traffico veicolare	gascromatografo ad alta risoluzione	Benzene	0,1	µg/m^3	5,0	µg/m^3	settembre 2017	09/09/2017	08:00	09:00	Dimms srl	
202	ATM02_01	ATM02	0,00	0,00	m	ante operam	aria	inquinante traffico veicolare	gascromatografo ad alta risoluzione	Benzene	0,1	µg/m^3	5,0	µg/m^3	settembre 2017	09/09/2017	09:00	10:00	Dimms srl	
203	ATM02_01	ATM02	0,00	0,00	m	ante operam	aria	inquinante traffico veicolare	gascromatografo ad alta risoluzione	Benzene	0,1	µg/m^3	5,0	µg/m^3	settembre 2017	09/09/2017	10:00	11:00	Dimms srl	
204	ATM02_01	ATM02	0,00	0,00	m	ante operam	aria	inquinante traffico veicolare	gascromatografo ad alta risoluzione	Benzene	0,1	µg/m^3	5,0	µg/m^3	settembre 2017	09/09/2017	11:00	12:00	Dimms srl	
205	ATM02_01	ATM02	0,00	0,00	m	ante operam	aria	inquinante traffico veicolare	gascromatografo ad alta risoluzione	Benzene	0,1	µg/m^3	5,0	µg/m^3	settembre 2017	09/09/2017	12:00	13:00	Dimms srl	
206	ATM02_01	ATM02	0,00	0,00	m	ante operam	aria	inquinante traffico veicolare	gascromatografo ad alta risoluzione	Benzene	0,1	µg/m^3	5,0	µg/m^3	settembre 2017	09/09/2017	13:00	14:00	Dimms srl	
207	ATM02_01	ATM02	0,00	0,00	m	ante operam	aria	inquinante traffico veicolare	gascromatografo ad alta risoluzione	Benzene	0,1	µg/m^3	5,0	µg/m^3	settembre 2017	09/09/2017	14:00	15:00	Dimms srl	
208	ATM02_01	ATM02	0,00	0,00	m	ante operam	aria	inquinante traffico veicolare	gascromatografo ad alta risoluzione	Benzene	0,1	µg/m^3	5,0	µg/m^3	settembre 2017	09/09/2017	15:00	16:00	Dimms srl	
209	ATM02_01	ATM02	0,00	0,00	m	ante operam	aria	inquinante traffico veicolare	gascromatografo ad alta risoluzione	Benzene	0,1	µg/m^3	5,0	µg/m^3	settembre 2017	09/09/2017	16:00	17:00	Dimms srl	
210	ATM02_01	ATM02	0,00	0,00	m	ante operam	aria	inquinante traffico veicolare	gascromatografo ad alta risoluzione	Benzene	0,1	µg/m^3	5,0	µg/m^3	settembre 2017	09/09/2017	17:00	18:00	Dimms srl	
211	ATM02_01	ATM02	0,00	0,00	m	ante operam	aria	inquinante traffico veicolare	gascromatografo ad alta risoluzione	Benzene	0,1	µg/m^3	5,0	µg/m^3	settembre 2017	09/09/2017	18:00	19:00	Dimms srl	
212	ATM02_01	ATM02	0,00	0,00	m	ante operam	aria	inquinante traffico veicolare	gascromatografo ad alta risoluzione	Benzene	0,1	µg/m^3	5,0	µg/m^3	settembre 2017	09/09/2017	19:00	20:00	Dimms srl	
213	ATM02_01	ATM02	0,00	0,00	m	ante operam	aria	inquinante traffico veicolare	gascromatografo ad alta risoluzione	Benzene	0,1	µg/m^3	5,0	µg/m^3	settembre 2017	09/09/2017	20:00	21:00	Dimms srl	
214	ATM02_01	ATM02	0,00	0,00	m	ante operam	aria	inquinante traffico veicolare	gascromatografo ad alta risoluzione	Benzene	0,1	µg/m^3	5,0	µg/m^3	settembre 2017	09/09/2017	21:00	22:00	Dimms srl	
215	ATM02_01	ATM02	0,00	0,00	m	ante operam	aria	inquinante traffico veicolare	gascromatografo ad alta risoluzione	Benzene	0,1	µg/m^3	5,0	µg/m^3	settembre 2017	09/09/2017	22:00	23:00	Dimms srl	
216	ATM02_01	ATM02	0,00	0,00	m	ante operam	aria	inquinante traffico veicolare	gascromatografo ad alta risoluzione	Benzene	0,1	µg/m^3	5,0	µg/m^3	settembre 2017	09/09/2017	23:00	00:00	Dimms srl	
217	ATM02_01	ATM02	0,00	0,00	m	ante operam	aria	inquinante traffico veicolare	gascromatografo ad alta risoluzione	Benzene	0,1	µg/m^3	5,0	µg/m^3	settembre 2017	10/09/2017	00:00	01:00	Dimms srl	
218	ATM02_01	ATM02	0,00	0,00	m	ante operam	aria	inquinante traffico veicolare	gascromatografo ad alta risoluzione	Benzene	0,1	µg/m^3	5,0	µg/m^3	settembre 2017	10/09/2017	01:00	02:00	Dimms srl	
219	ATM02_01	ATM02	0,00	0,00	m	ante operam	aria	inquinante traffico veicolare	gascromatografo ad alta risoluzione	Benzene	0,1	µg/m^3	5,0	µg/m^3	settembre 2017	10/09/2017	02:00	03:00	Dimms srl	
220	ATM02_01	ATM02	0,00	0,00	m	ante operam	aria	inquinante traffico veicolare	gascromatografo ad alta risoluzione	Benzene	0,1	µg/m^3	5,0	µg/m^3	settembre 2017	10/09/2017	03:00	04:00	Dimms srl	
221	ATM02_01	ATM02	0,00	0,00	m	ante operam	aria	inquinante traffico veicolare	gascromatografo ad alta risoluzione	Benzene	0,1	µg/m^3	5,0	µg/m^3	settembre 2017	10/09/2017	04:00	05:00	Dimms srl	
222	ATM02_01	ATM02	0,00	0,00	m	ante operam	aria	inquinante traffico veicolare	gascromatografo ad alta risoluzione	Benzene	0,1	µg/m^3	5,0	µg/m^3	settembre 2017	10/09/2017	05:00	06:00	Dimms srl	
223	ATM02_01	ATM02	0,00	0,00	m	ante operam	aria	inquinante traffico veicolare	gascromatografo ad alta risoluzione	Benzene	0,1	µg/m^3	5,0	µg/m^3	settembre 2017	10/09/2017	06:00	07:00	Dimms srl	
224	ATM02_01	ATM02	0,00	0,00	m	ante operam	aria	inquinante traffico veicolare	gascromatografo ad alta risoluzione	Benzene	0,1	µg/m^3	5,0	µg/m^3	settembre 2017	10/09/2017	07:00	08:00	Dimms srl	
225	ATM02_01	ATM02	0,00	0,00	m	ante operam	aria	inquinante traffico veicolare	gascromatografo ad alta risoluzione	Benzene	0,1	µg/m^3	5,0	µg/m^3	settembre 2017	10/09/2017	08:00	09:00	Dimms srl	
226	ATM02_01	ATM02	0,00	0,00	m	ante operam	aria	inquinante traffico veicolare	gascromatografo ad alta risoluzione	Benzene	0,1	µg/m^3	5,0	µg/m^3	settembre 2017	10/09/2017	09:00	10:00	Dimms srl	
227	ATM02_01	ATM02	0,00	0,00	m	ante operam	aria	inquinante traffico veicolare	gascromatografo ad alta risoluzione	Benzene	0,1	µg/m^3	5,0	µg/m^3	settembre 2017	10/09/2017	10:00	11:00	Dimms srl	
228	ATM02_01	ATM02	0,00	0,00	m	ante operam	aria	inquinante traffico veicolare	gascromatografo ad alta risoluzione	Benzene	0,1	µg/m^3	5,0	µg/m^3	settembre 2017	10/09/2017	11:00	12:00	Dimms srl	
229	ATM02_01	ATM02	0,00	0,00	m	ante operam	aria	inquinante traffico veicolare	gascromatografo ad alta risoluzione	Benzene	0,1	µg/m^3	5,0	µg/m^3	settembre 2017	10/09/2017	12:00	13:00	Dimms srl	
230	ATM02_01	ATM02	0,00	0,00	m	ante operam	aria	inquinante traffico veicolare	gascromatografo ad alta risoluzione	Benzene	0,1	µg/m^3	5,0	µg/m^3	settembre 2017	10/09/2017	13:00	14:00	Dimms srl	
231	ATM02_01	ATM02	0,00	0,00	m	ante operam	aria	inquinante traffico veicolare	gascromatografo ad alta risoluzione	Benzene	0,3	µg/m^3	5,0	µg/m^3	settembre 2017	10/09/2017	14:00	15:00	Dimms srl	
232	ATM02_01	ATM02	0,00	0,00	m	ante operam	aria	inquinante traffico veicolare	gascromatografo ad alta risoluzione	Benzene	0,1	µg/m^3	5,0	µg/m^3	settembre 2017	10/09/2017	15:00	16:00	Dimms srl	
233	ATM02_01	ATM02	0,00	0,00	m	ante operam	aria	inquinante traffico veicolare	gascromatografo ad alta risoluzione	Benzene	0,4	µg/m^3	5,0	µg/m^3	settembre 2017	10/09/2017	16:00	17:00	Dimms srl	
234	ATM02_01	ATM02	0,00	0,00	m	ante operam	aria	inquinante traffico veicolare	gascromatografo ad alta risoluzione	Benzene	0,1	µg/m^3	5,0	µg/m^3	settembre 2017	10/09/2017	17:00	18:00	Dimms srl	
235	ATM02_01	ATM02	0,00	0,00	m	ante operam	aria	inquinante traffico veicolare	gascromatografo ad alta risoluzione	Benzene	0,2	µg/m^3	5,0	µg/m^3	settembre 2017	10/09/2017	18:00	19:00	Dimms srl	
236	ATM02_01	ATM02	0,00	0,00	m	ante operam	aria	inquinante traffico veicolare	gascromatografo ad alta risoluzione	Benzene	0,1	µg/m^3	5,0	µg/m^3	settembre 2017	10/09/2017	19:00	20:00	Dimms srl	
237	ATM02_01	ATM02	0,00	0,00	m	ante operam	aria	inquinante traffico veicolare	gascromatografo ad alta risoluzione	Benzene	0,1	µg/m^3	5,0	µg/m^3	settembre 2017	10/09/2017	20:00	21:00	Dimms srl	
238	ATM02_01	ATM02	0,00	0,00	m	ante operam	aria	inquinante traffico veicolare	gascromatografo ad alta risoluzione	Benzene	0,1	µg/m^3	5,0	µg/m^3	settembre 2017	10/09/2017	21:00	22:00	Dimms srl	
239	ATM02_01	ATM02	0,00	0,00	m	ante operam	aria	inquinante traffico veicolare	gascromatografo ad alta risoluzione	Benzene	0,1	µg/m^3	5,0	µg/m^3	settembre 2017	10/09/2017	22:00	23:00	Dimms srl	
240	ATM02_01	ATM02	0,00	0,00	m	ante operam	aria	inquinante traffico veicolare	gascromatografo ad alta risoluzione	Benzene	0,1	µg/m^3	5,0	µg/m^3	settembre 2017	10/09/2017	23:00	00:00	Dimms srl	

CODICE RILIEVO ATM02_01 - Settembre 2017 - BENZENE

id.	Codice Rilievo	Codice stazione	Profondità Rilievo/Misura (min)	Profondità Rilievo/Misura (max)	Unità misura profondità rilievo/misura	fase di monitoraggio	componente monitorata	tipo rilievo/misura	strumentazione	nome analita/parametro	valore analita/parametro	unità di misura analita/parametro	soglia/limite di legge (dell'analita/ parametro)	unità di misura soglia/limite di legge	campagna di monitoraggio	data misura	ora (legale) inizio rilievo	ora (legale) fine rilievo	soggetto incaricato	note
241	ATM02_01	ATM02	0,00	0,00	m	ante operam	aria	inquinante traffico veicolare	gascromatografo ad alta risoluzione	Benzene	0,1	µg/m^3	5,0	µg/m^3	settembre 2017	11/09/017	00:00	01:00	Dimms srl	
242	ATM02_01	ATM02	0,00	0,00	m	ante operam	aria	inquinante traffico veicolare	gascromatografo ad alta risoluzione	Benzene	0,1	µg/m^3	5,0	µg/m^3	settembre 2017	11/09/017	01:00	02:00	Dimms srl	
243	ATM02_01	ATM02	0,00	0,00	m	ante operam	aria	inquinante traffico veicolare	gascromatografo ad alta risoluzione	Benzene	0,1	µg/m^3	5,0	µg/m^3	settembre 2017	11/09/017	02:00	03:00	Dimms srl	
244	ATM02_01	ATM02	0,00	0,00	m	ante operam	aria	inquinante traffico veicolare	gascromatografo ad alta risoluzione	Benzene	0,1	µg/m^3	5,0	µg/m^3	settembre 2017	11/09/017	03:00	04:00	Dimms srl	
245	ATM02_01	ATM02	0,00	0,00	m	ante operam	aria	inquinante traffico veicolare	gascromatografo ad alta risoluzione	Benzene	0,1	µg/m^3	5,0	µg/m^3	settembre 2017	11/09/017	04:00	05:00	Dimms srl	
246	ATM02_01	ATM02	0,00	0,00	m	ante operam	aria	inquinante traffico veicolare	gascromatografo ad alta risoluzione	Benzene	0,1	µg/m^3	5,0	µg/m^3	settembre 2017	11/09/017	05:00	06:00	Dimms srl	
247	ATM02_01	ATM02	0,00	0,00	m	ante operam	aria	inquinante traffico veicolare	gascromatografo ad alta risoluzione	Benzene	0,1	µg/m^3	5,0	µg/m^3	settembre 2017	11/09/017	06:00	07:00	Dimms srl	
248	ATM02_01	ATM02	0,00	0,00	m	ante operam	aria	inquinante traffico veicolare	gascromatografo ad alta risoluzione	Benzene	0,2	µg/m^3	5,0	µg/m^3	settembre 2017	11/09/017	07:00	08:00	Dimms srl	
249	ATM02_01	ATM02	0,00	0,00	m	ante operam	aria	inquinante traffico veicolare	gascromatografo ad alta risoluzione	Benzene	0,2	µg/m^3	5,0	µg/m^3	settembre 2017	11/09/017	08:00	09:00	Dimms srl	
250	ATM02_01	ATM02	0,00	0,00	m	ante operam	aria	inquinante traffico veicolare	gascromatografo ad alta risoluzione	Benzene	0,1	µg/m^3	5,0	µg/m^3	settembre 2017	11/09/017	09:00	10:00	Dimms srl	
251	ATM02_01	ATM02	0,00	0,00	m	ante operam	aria	inquinante traffico veicolare	gascromatografo ad alta risoluzione	Benzene	0,1	µg/m^3	5,0	µg/m^3	settembre 2017	11/09/017	10:00	11:00	Dimms srl	
252	ATM02_01	ATM02	0,00	0,00	m	ante operam	aria	inquinante traffico veicolare	gascromatografo ad alta risoluzione	Benzene	0,1	µg/m^3	5,0	µg/m^3	settembre 2017	11/09/017	11:00	12:00	Dimms srl	
253	ATM02_01	ATM02	0,00	0,00	m	ante operam	aria	inquinante traffico veicolare	gascromatografo ad alta risoluzione	Benzene	0,2	µg/m^3	5,0	µg/m^3	settembre 2017	11/09/017	12:00	13:00	Dimms srl	
254	ATM02_01	ATM02	0,00	0,00	m	ante operam	aria	inquinante traffico veicolare	gascromatografo ad alta risoluzione	Benzene	0,1	µg/m^3	5,0	µg/m^3	settembre 2017	11/09/017	13:00	14:00	Dimms srl	
255	ATM02_01	ATM02	0,00	0,00	m	ante operam	aria	inquinante traffico veicolare	gascromatografo ad alta risoluzione	Benzene	0,1	µg/m^3	5,0	µg/m^3	settembre 2017	11/09/017	14:00	15:00	Dimms srl	
256	ATM02_01	ATM02	0,00	0,00	m	ante operam	aria	inquinante traffico veicolare	gascromatografo ad alta risoluzione	Benzene	0,1	µg/m^3	5,0	µg/m^3	settembre 2017	11/09/017	15:00	16:00	Dimms srl	
257	ATM02_01	ATM02	0,00	0,00	m	ante operam	aria	inquinante traffico veicolare	gascromatografo ad alta risoluzione	Benzene	0,2	µg/m^3	5,0	µg/m^3	settembre 2017	11/09/017	16:00	17:00	Dimms srl	
258	ATM02_01	ATM02	0,00	0,00	m	ante operam	aria	inquinante traffico veicolare	gascromatografo ad alta risoluzione	Benzene	0,1	µg/m^3	5,0	µg/m^3	settembre 2017	11/09/017	17:00	18:00	Dimms srl	
259	ATM02_01	ATM02	0,00	0,00	m	ante operam	aria	inquinante traffico veicolare	gascromatografo ad alta risoluzione	Benzene	0,1	µg/m^3	5,0	µg/m^3	settembre 2017	11/09/017	18:00	19:00	Dimms srl	
260	ATM02_01	ATM02	0,00	0,00	m	ante operam	aria	inquinante traffico veicolare	gascromatografo ad alta risoluzione	Benzene	0,1	µg/m^3	5,0	µg/m^3	settembre 2017	11/09/017	19:00	20:00	Dimms srl	
261	ATM02_01	ATM02	0,00	0,00	m	ante operam	aria	inquinante traffico veicolare	gascromatografo ad alta risoluzione	Benzene	0,1	µg/m^3	5,0	µg/m^3	settembre 2017	11/09/017	20:00	21:00	Dimms srl	
262	ATM02_01	ATM02	0,00	0,00	m	ante operam	aria	inquinante traffico veicolare	gascromatografo ad alta risoluzione	Benzene	0,1	µg/m^3	5,0	µg/m^3	settembre 2017	11/09/017	21:00	22:00	Dimms srl	
263	ATM02_01	ATM02	0,00	0,00	m	ante operam	aria	inquinante traffico veicolare	gascromatografo ad alta risoluzione	Benzene	0,1	µg/m^3	5,0	µg/m^3	settembre 2017	11/09/017	22:00	23:00	Dimms srl	
264	ATM02_01	ATM02	0,00	0,00	m	ante operam	aria	inquinante traffico veicolare	gascromatografo ad alta risoluzione	Benzene	0,1	µg/m^3	5,0	µg/m^3	settembre 2017	11/09/017	23:00	00:00	Dimms srl	
265	ATM02_01	ATM02	0,00	0,00	m	ante operam	aria	inquinante traffico veicolare	gascromatografo ad alta risoluzione	Benzene	0,1	µg/m^3	5,0	µg/m^3	settembre 2017	12/09/2017	00:00	01:00	Dimms srl	
266	ATM02_01	ATM02	0,00	0,00	m	ante operam	aria	inquinante traffico veicolare	gascromatografo ad alta risoluzione	Benzene	0,1	µg/m^3	5,0	µg/m^3	settembre 2017	12/09/2017	01:00	02:00	Dimms srl	
267	ATM02_01	ATM02	0,00	0,00	m	ante operam	aria	inquinante traffico veicolare	gascromatografo ad alta risoluzione	Benzene	0,1	µg/m^3	5,0	µg/m^3	settembre 2017	12/09/2017	02:00	03:00	Dimms srl	
268	ATM02_01	ATM02	0,00	0,00	m	ante operam	aria	inquinante traffico veicolare	gascromatografo ad alta risoluzione	Benzene	0,1	µg/m^3	5,0	µg/m^3	settembre 2017	12/09/2017	03:00	04:00	Dimms srl	
269	ATM02_01	ATM02	0,00	0,00	m	ante operam	aria	inquinante traffico veicolare	gascromatografo ad alta risoluzione	Benzene	0,1	µg/m^3	5,0	µg/m^3	settembre 2017	12/09/2017	04:00	05:00	Dimms srl	
270	ATM02_01	ATM02	0,00	0,00	m	ante operam	aria	inquinante traffico veicolare	gascromatografo ad alta risoluzione	Benzene	0,1	µg/m^3	5,0	µg/m^3	settembre 2017	12/09/2017	05:00	06:00	Dimms srl	
271	ATM02_01	ATM02	0,00	0,00	m	ante operam	aria	inquinante traffico veicolare	gascromatografo ad alta risoluzione	Benzene	0,1	µg/m^3	5,0	µg/m^3	settembre 2017	12/09/2017	06:00	07:00	Dimms srl	
272	ATM02_01	ATM02	0,00	0,00	m	ante operam	aria	inquinante traffico veicolare	gascromatografo ad alta risoluzione	Benzene	0,1	µg/m^3	5,0	µg/m^3	settembre 2017	12/09/2017	07:00	08:00	Dimms srl	
273	ATM02_01	ATM02	0,00	0,00	m	ante operam	aria	inquinante traffico veicolare	gascromatografo ad alta risoluzione	Benzene	0,1	µg/m^3	5,0	µg/m^3	settembre 2017	12/09/2017	08:00	09:00	Dimms srl	
274	ATM02_01	ATM02	0,00	0,00	m	ante operam	aria	inquinante traffico veicolare	gascromatografo ad alta risoluzione	Benzene	0,1	µg/m^3	5,0	µg/m^3	settembre 2017	12/09/2017	09:00	10:00	Dimms srl	
275	ATM02_01	ATM02	0,00	0,00	m	ante operam	aria	inquinante traffico veicolare	gascromatografo ad alta risoluzione	Benzene	0,1	µg/m^3	5,0	µg/m^3	settembre 2017	12/09/2017	10:00	11:00	Dimms srl	
276	ATM02_01	ATM02	0,00	0,00	m	ante operam	aria	inquinante traffico veicolare	gascromatografo ad alta risoluzione	Benzene	0,1	µg/m^3	5,0	µg/m^3	settembre 2017	12/09/2017	11:00	12:00	Dimms srl	
277	ATM02_01	ATM02	0,00	0,00	m	ante operam	aria	inquinante traffico veicolare	gascromatografo ad alta risoluzione	Benzene	0,1	µg/m^3	5,0	µg/m^3	settembre 2017	12/09/2017	12:00	13:00	Dimms srl	
278	ATM02_01	ATM02	0,00	0,00	m	ante operam	aria	inquinante traffico veicolare	gascromatografo ad alta risoluzione	Benzene	0,1	µg/m^3	5,0	µg/m^3	settembre 2017	12/09/2017	13:00	14:00	Dimms srl	
279	ATM02_01	ATM02	0,00	0,00	m	ante operam	aria	inquinante traffico veicolare	gascromatografo ad alta risoluzione	Benzene	0,1	µg/m^3	5,0	µg/m^3	settembre 2017	12/09/2017	14:00	15:00	Dimms srl	
280	ATM02_01	ATM02	0,00	0,00	m	ante operam	aria	inquinante traffico veicolare	gascromatografo ad alta risoluzione	Benzene	0,1	µg/m^3	5,0	µg/m^3	settembre 2017	12/09/2017	15:00	16:00	Dimms srl	
281	ATM02_01	ATM02	0,00	0,00	m	ante operam	aria	inquinante traffico veicolare	gascromatografo ad alta risoluzione	Benzene	0,1	µg/m^3	5,0	µg/m^3	settembre 2017	12/09/2017	16:00	17:00	Dimms srl	
282	ATM02_01	ATM02	0,00	0,00	m	ante operam	aria	inquinante traffico veicolare	gascromatografo ad alta risoluzione	Benzene	0,1	µg/m^3	5,0	µg/m^3	settembre 2017	12/09/2017	17:00	18:00	Dimms srl	
283	ATM02_01	ATM02	0,00	0,00	m	ante operam	aria	inquinante traffico veicolare	gascromatografo ad alta risoluzione	Benzene	0,1	µg/m^3	5,0	µg/m^3	settembre 2017	12/09/2017	18:00	19:00	Dimms srl	
284	ATM02_01	ATM02	0,00	0,00	m	ante operam	aria	inquinante traffico veicolare	gascromatografo ad alta risoluzione	Benzene	0,1	µg/m^3	5,0	µg/m^3	settembre 2017	12/09/2017	19:00	20:00	Dimms srl	
285	ATM02_01	ATM02	0,00	0,00	m	ante operam	aria	inquinante traffico veicolare	gascromatografo ad alta risoluzione	Benzene	0,1	µg/m^3	5,0	µg/m^3	settembre 2017	12/09/2017	20:00	21:00	Dimms srl	
286	ATM02_01	ATM02	0,00	0,00	m	ante operam	aria	inquinante traffico veicolare	gascromatografo ad alta risoluzione	Benzene	0,1	µg/m^3	5,0	µg/m^3	settembre 2017	12/09/2017	21:00	22:00	Dimms srl	
287	ATM02_01	ATM02	0,00	0,00	m	ante operam	aria	inquinante traffico veicolare	gascromatografo ad alta risoluzione	Benzene	0,1	µg/m^3	5,0	µg/m^3	settembre 2017	12/09/2017	22:00	23:00	Dimms srl	
288	ATM02_01	ATM02	0,00	0,00	m	ante operam	aria	inquinante traffico veicolare	gascromatografo ad alta risoluzione	Benzene	0,1	µg/m^3	5,0	µg/m^3	settembre 2017	12/09/2017	23:00	00:00	Dimms srl	

CODICE RILIEVO ATM02_01 - Settembre 2017 - BENZENE

id.	Codice Rilievo	Codice stazione	Profondità Rilievo/Misura (min)	Profondità Rilievo/Misura (max)	Unità misura profondità rilievo/misura	fase di monitoraggio	componente monitorata	tipo rilievo/misura	strumentazione	nome analita/parametro	valore analita/parametro	unità di misura analita/parametro	soglia/limite di legge (dell'analita/ parametro)	unità di misura soglia/limite di legge	campagna di monitoraggio	data misura	ora (legale) inizio rilievo	ora (legale) fine rilievo	soggetto incaricato	note
289	ATM02_01	ATM02	0,00	0,00	m	ante operam	aria	inquinante traffico veicolare	gascromatografo ad alta risoluzione	Benzene	0,1	µg/m^3	5,0	µg/m^3	settembre 2017	13/09/2017	00:00	01:00	Dimms srl	
290	ATM02_01	ATM02	0,00	0,00	m	ante operam	aria	inquinante traffico veicolare	gascromatografo ad alta risoluzione	Benzene	0,1	µg/m^3	5,0	µg/m^3	settembre 2017	13/09/2017	01:00	02:00	Dimms srl	
291	ATM02_01	ATM02	0,00	0,00	m	ante operam	aria	inquinante traffico veicolare	gascromatografo ad alta risoluzione	Benzene	0,1	µg/m^3	5,0	µg/m^3	settembre 2017	13/09/2017	02:00	03:00	Dimms srl	
292	ATM02_01	ATM02	0,00	0,00	m	ante operam	aria	inquinante traffico veicolare	gascromatografo ad alta risoluzione	Benzene	0,1	µg/m^3	5,0	µg/m^3	settembre 2017	13/09/2017	03:00	04:00	Dimms srl	
293	ATM02_01	ATM02	0,00	0,00	m	ante operam	aria	inquinante traffico veicolare	gascromatografo ad alta risoluzione	Benzene	0,1	µg/m^3	5,0	µg/m^3	settembre 2017	13/09/2017	04:00	05:00	Dimms srl	
294	ATM02_01	ATM02	0,00	0,00	m	ante operam	aria	inquinante traffico veicolare	gascromatografo ad alta risoluzione	Benzene	0,1	µg/m^3	5,0	µg/m^3	settembre 2017	13/09/2017	05:00	06:00	Dimms srl	
295	ATM02_01	ATM02	0,00	0,00	m	ante operam	aria	inquinante traffico veicolare	gascromatografo ad alta risoluzione	Benzene	0,1	µg/m^3	5,0	µg/m^3	settembre 2017	13/09/2017	06:00	07:00	Dimms srl	
296	ATM02_01	ATM02	0,00	0,00	m	ante operam	aria	inquinante traffico veicolare	gascromatografo ad alta risoluzione	Benzene	0,1	µg/m^3	5,0	µg/m^3	settembre 2017	13/09/2017	07:00	08:00	Dimms srl	
297	ATM02_01	ATM02	0,00	0,00	m	ante operam	aria	inquinante traffico veicolare	gascromatografo ad alta risoluzione	Benzene	0,1	µg/m^3	5,0	µg/m^3	settembre 2017	13/09/2017	08:00	09:00	Dimms srl	
298	ATM02_01	ATM02	0,00	0,00	m	ante operam	aria	inquinante traffico veicolare	gascromatografo ad alta risoluzione	Benzene	0,1	µg/m^3	5,0	µg/m^3	settembre 2017	13/09/2017	09:00	10:00	Dimms srl	
299	ATM02_01	ATM02	0,00	0,00	m	ante operam	aria	inquinante traffico veicolare	gascromatografo ad alta risoluzione	Benzene	0,1	µg/m^3	5,0	µg/m^3	settembre 2017	13/09/2017	10:00	11:00	Dimms srl	
300	ATM02_01	ATM02	0,00	0,00	m	ante operam	aria	inquinante traffico veicolare	gascromatografo ad alta risoluzione	Benzene	0,1	µg/m^3	5,0	µg/m^3	settembre 2017	13/09/2017	11:00	12:00	Dimms srl	
301	ATM02_01	ATM02	0,00	0,00	m	ante operam	aria	inquinante traffico veicolare	gascromatografo ad alta risoluzione	Benzene	0,1	µg/m^3	5,0	µg/m^3	settembre 2017	13/09/2017	12:00	13:00	Dimms srl	
302	ATM02_01	ATM02	0,00	0,00	m	ante operam	aria	inquinante traffico veicolare	gascromatografo ad alta risoluzione	Benzene	0,1	µg/m^3	5,0	µg/m^3	settembre 2017	13/09/2017	13:00	14:00	Dimms srl	
303	ATM02_01	ATM02	0,00	0,00	m	ante operam	aria	inquinante traffico veicolare	gascromatografo ad alta risoluzione	Benzene	0,1	µg/m^3	5,0	µg/m^3	settembre 2017	13/09/2017	14:00	15:00	Dimms srl	
304	ATM02_01	ATM02	0,00	0,00	m	ante operam	aria	inquinante traffico veicolare	gascromatografo ad alta risoluzione	Benzene	0,4	µg/m^3	5,0	µg/m^3	settembre 2017	13/09/2017	15:00	16:00	Dimms srl	
305	ATM02_01	ATM02	0,00	0,00	m	ante operam	aria	inquinante traffico veicolare	gascromatografo ad alta risoluzione	Benzene	0,7	µg/m^3	5,0	µg/m^3	settembre 2017	13/09/2017	16:00	17:00	Dimms srl	
306	ATM02_01	ATM02	0,00	0,00	m	ante operam	aria	inquinante traffico veicolare	gascromatografo ad alta risoluzione	Benzene	0,2	µg/m^3	5,0	µg/m^3	settembre 2017	13/09/2017	17:00	18:00	Dimms srl	
307	ATM02_01	ATM02	0,00	0,00	m	ante operam	aria	inquinante traffico veicolare	gascromatografo ad alta risoluzione	Benzene	0,1	µg/m^3	5,0	µg/m^3	settembre 2017	13/09/2017	18:00	19:00	Dimms srl	
308	ATM02_01	ATM02	0,00	0,00	m	ante operam	aria	inquinante traffico veicolare	gascromatografo ad alta risoluzione	Benzene	0,1	µg/m^3	5,0	µg/m^3	settembre 2017	13/09/2017	19:00	20:00	Dimms srl	
309	ATM02_01	ATM02	0,00	0,00	m	ante operam	aria	inquinante traffico veicolare	gascromatografo ad alta risoluzione	Benzene	0,1	µg/m^3	5,0	µg/m^3	settembre 2017	13/09/2017	20:00	21:00	Dimms srl	
310	ATM02_01	ATM02	0,00	0,00	m	ante operam	aria	inquinante traffico veicolare	gascromatografo ad alta risoluzione	Benzene	0,1	µg/m^3	5,0	µg/m^3	settembre 2017	13/09/2017	21:00	22:00	Dimms srl	
311	ATM02_01	ATM02	0,00	0,00	m	ante operam	aria	inquinante traffico veicolare	gascromatografo ad alta risoluzione	Benzene	0,1	µg/m^3	5,0	µg/m^3	settembre 2017	13/09/2017	22:00	23:00	Dimms srl	
312	ATM02_01	ATM02	0,00	0,00	m	ante operam	aria	inquinante traffico veicolare	gascromatografo ad alta risoluzione	Benzene	0,1	µg/m^3	5,0	µg/m^3	settembre 2017	13/09/2017	23:00	00:00	Dimms srl	
313	ATM02_01	ATM02	0,00	0,00	m	ante operam	aria	inquinante traffico veicolare	gascromatografo ad alta risoluzione	Benzene	0,1	µg/m^3	5,0	µg/m^3	settembre 2017	14/09/2017	00:00	01:00	Dimms srl	
314	ATM02_01	ATM02	0,00	0,00	m	ante operam	aria	inquinante traffico veicolare	gascromatografo ad alta risoluzione	Benzene	0,1	µg/m^3	5,0	µg/m^3	settembre 2017	14/09/2017	01:00	02:00	Dimms srl	
315	ATM02_01	ATM02	0,00	0,00	m	ante operam	aria	inquinante traffico veicolare	gascromatografo ad alta risoluzione	Benzene	0,1	µg/m^3	5,0	µg/m^3	settembre 2017	14/09/2017	02:00	03:00	Dimms srl	
316	ATM02_01	ATM02	0,00	0,00	m	ante operam	aria	inquinante traffico veicolare	gascromatografo ad alta risoluzione	Benzene	0,1	µg/m^3	5,0	µg/m^3	settembre 2017	14/09/2017	03:00	04:00	Dimms srl	
317	ATM02_01	ATM02	0,00	0,00	m	ante operam	aria	inquinante traffico veicolare	gascromatografo ad alta risoluzione	Benzene	0,1	µg/m^3	5,0	µg/m^3	settembre 2017	14/09/2017	04:00	05:00	Dimms srl	
318	ATM02_01	ATM02	0,00	0,00	m	ante operam	aria	inquinante traffico veicolare	gascromatografo ad alta risoluzione	Benzene	0,1	µg/m^3	5,0	µg/m^3	settembre 2017	14/09/2017	05:00	06:00	Dimms srl	
319	ATM02_01	ATM02	0,00	0,00	m	ante operam	aria	inquinante traffico veicolare	gascromatografo ad alta risoluzione	Benzene	0,1	µg/m^3	5,0	µg/m^3	settembre 2017	14/09/2017	06:00	07:00	Dimms srl	
320	ATM02_01	ATM02	0,00	0,00	m	ante operam	aria	inquinante traffico veicolare	gascromatografo ad alta risoluzione	Benzene	0,1	µg/m^3	5,0	µg/m^3	settembre 2017	14/09/2017	07:00	08:00	Dimms srl	
321	ATM02_01	ATM02	0,00	0,00	m	ante operam	aria	inquinante traffico veicolare	gascromatografo ad alta risoluzione	Benzene	0,2	µg/m^3	5,0	µg/m^3	settembre 2017	14/09/2017	08:00	09:00	Dimms srl	
322	ATM02_01	ATM02	0,00	0,00	m	ante operam	aria	inquinante traffico veicolare	gascromatografo ad alta risoluzione	Benzene	0,1	µg/m^3	5,0	µg/m^3	settembre 2017	14/09/2017	09:00	10:00	Dimms srl	
323	ATM02_01	ATM02	0,00	0,00	m	ante operam	aria	inquinante traffico veicolare	gascromatografo ad alta risoluzione	Benzene	0,1	µg/m^3	5,0	µg/m^3	settembre 2017	14/09/2017	10:00	11:00	Dimms srl	
324	ATM02_01	ATM02	0,00	0,00	m	ante operam	aria	inquinante traffico veicolare	gascromatografo ad alta risoluzione	Benzene	0,1	µg/m^3	5,0	µg/m^3	settembre 2017	14/09/2017	11:00	12:00	Dimms srl	
325	ATM02_01	ATM02	0,00	0,00	m	ante operam	aria	inquinante traffico veicolare	gascromatografo ad alta risoluzione	Benzene	0,1	µg/m^3	5,0	µg/m^3	settembre 2017	14/09/2017	12:00	13:00	Dimms srl	
326	ATM02_01	ATM02	0,00	0,00	m	ante operam	aria	inquinante traffico veicolare	gascromatografo ad alta risoluzione	Benzene	0,1	µg/m^3	5,0	µg/m^3	settembre 2017	14/09/2017	13:00	14:00	Dimms srl	
327	ATM02_01	ATM02	0,00	0,00	m	ante operam	aria	inquinante traffico veicolare	gascromatografo ad alta risoluzione	Benzene	0,1	µg/m^3	5,0	µg/m^3	settembre 2017	14/09/2017	14:00	15:00	Dimms srl	
328	ATM02_01	ATM02	0,00	0,00	m	ante operam	aria	inquinante traffico veicolare	gascromatografo ad alta risoluzione	Benzene	0,1	µg/m^3	5,0	µg/m^3	settembre 2017	14/09/2017	15:00	16:00	Dimms srl	
329	ATM02_01	ATM02	0,00	0,00	m	ante operam	aria	inquinante traffico veicolare	gascromatografo ad alta risoluzione	Benzene	0,1	µg/m^3	5,0	µg/m^3	settembre 2017	14/09/2017	16:00	17:00	Dimms srl	
330	ATM02_01	ATM02	0,00	0,00	m	ante operam	aria	inquinante traffico veicolare	gascromatografo ad alta risoluzione	Benzene	0,1	µg/m^3	5,0	µg/m^3	settembre 2017	14/09/2017	17:00	18:00	Dimms srl	
331	ATM02_01	ATM02	0,00	0,00	m	ante operam	aria	inquinante traffico veicolare	gascromatografo ad alta risoluzione	Benzene	0,2	µg/m^3	5,0	µg/m^3	settembre 2017	14/09/2017	18:00	19:00	Dimms srl	
332	ATM02_01	ATM02	0,00	0,00	m	ante operam	aria	inquinante traffico veicolare	gascromatografo ad alta risoluzione	Benzene	0,1	µg/m^3	5,0	µg/m^3	settembre 2017	14/09/2017	19:00	20:00	Dimms srl	
333	ATM02_01	ATM02	0,00	0,00	m	ante operam	aria	inquinante traffico veicolare	gascromatografo ad alta risoluzione	Benzene	0,1	µg/m^3	5,0	µg/m^3	settembre 2017	14/09/2017	20:00	21:00	Dimms srl	
334	ATM02_01	ATM02	0,00	0,00	m	ante operam	aria	inquinante traffico veicolare	gascromatografo ad alta risoluzione	Benzene	0,1	µg/m^3	5,0	µg/m^3	settembre 2017	14/09/2017	21:00	22:00	Dimms srl	
335	ATM02_01	ATM02	0,00	0,00	m	ante operam	aria	inquinante traffico veicolare	gascromatografo ad alta risoluzione	Benzene	0,1	µg/m^3	5,0	µg/m^3	settembre 2017	14/09/2017	22:00	23:00	Dimms srl	
336	ATM02_01	ATM02	0,00	0,00	m	ante operam	aria	inquinante traffico veicolare	gascromatografo ad alta risoluzione	Benzene	0,1	µg/m^3	5,0	µg/m^3	settembre 2017	14/09/2017	23:00	00:00	Dimms srl	

CODICE RILIEVO ATM02_01 - Settembre 2017 - BENZENE

id.	Codice Rilievo	Codice stazione	Profondità Rilievo/Misura (min)	Profondità Rilievo/Misura (max)	Unità misura profondità rilievo/misura	fase di monitoraggio	componente monitorata	tipo rilievo/misura	strumentazione	nome analita/parametro	valore analita/parametro	unità di misura analita/parametro	soglia/limite di legge (dell'analita/ parametro)	unità di misura soglia/limite di legge	campagna di monitoraggio	data misura	ora (legale) inizio rilievo	ora (legale) fine rilievo	soggetto incaricato	note
337	ATM02_01	ATM02	0,00	0,00	m	ante operam	aria	inquinante traffico veicolare	gascromatografo ad alta risoluzione	Benzene	0,1	µg/m^3	5,0	µg/m^3	settembre 2017	15/09/2017	00:00	01:00	Dimms srl	
338	ATM02_01	ATM02	0,00	0,00	m	ante operam	aria	inquinante traffico veicolare	gascromatografo ad alta risoluzione	Benzene	0,1	µg/m^3	5,0	µg/m^3	settembre 2017	15/09/2017	01:00	02:00	Dimms srl	
339	ATM02_01	ATM02	0,00	0,00	m	ante operam	aria	inquinante traffico veicolare	gascromatografo ad alta risoluzione	Benzene	0,1	µg/m^3	5,0	µg/m^3	settembre 2017	15/09/2017	02:00	03:00	Dimms srl	
340	ATM02_01	ATM02	0,00	0,00	m	ante operam	aria	inquinante traffico veicolare	gascromatografo ad alta risoluzione	Benzene	0,1	µg/m^3	5,0	µg/m^3	settembre 2017	15/09/2017	03:00	04:00	Dimms srl	
341	ATM02_01	ATM02	0,00	0,00	m	ante operam	aria	inquinante traffico veicolare	gascromatografo ad alta risoluzione	Benzene	0,1	µg/m^3	5,0	µg/m^3	settembre 2017	15/09/2017	04:00	05:00	Dimms srl	
342	ATM02_01	ATM02	0,00	0,00	m	ante operam	aria	inquinante traffico veicolare	gascromatografo ad alta risoluzione	Benzene	0,1	µg/m^3	5,0	µg/m^3	settembre 2017	15/09/2017	05:00	06:00	Dimms srl	
343	ATM02_01	ATM02	0,00	0,00	m	ante operam	aria	inquinante traffico veicolare	gascromatografo ad alta risoluzione	Benzene	0,1	µg/m^3	5,0	µg/m^3	settembre 2017	15/09/2017	06:00	07:00	Dimms srl	
344	ATM02_01	ATM02	0,00	0,00	m	ante operam	aria	inquinante traffico veicolare	gascromatografo ad alta risoluzione	Benzene	0,1	µg/m^3	5,0	µg/m^3	settembre 2017	15/09/2017	07:00	08:00	Dimms srl	
345	ATM02_01	ATM02	0,00	0,00	m	ante operam	aria	inquinante traffico veicolare	gascromatografo ad alta risoluzione	Benzene	0,1	µg/m^3	5,0	µg/m^3	settembre 2017	15/09/2017	08:00	09:00	Dimms srl	
346	ATM02_01	ATM02	0,00	0,00	m	ante operam	aria	inquinante traffico veicolare	gascromatografo ad alta risoluzione	Benzene	0,1	µg/m^3	5,0	µg/m^3	settembre 2017	15/09/2017	09:00	10:00	Dimms srl	
347	ATM02_01	ATM02	0,00	0,00	m	ante operam	aria	inquinante traffico veicolare	gascromatografo ad alta risoluzione	Benzene	0,1	µg/m^3	5,0	µg/m^3	settembre 2017	15/09/2017	10:00	11:00	Dimms srl	
348	ATM02_01	ATM02	0,00	0,00	m	ante operam	aria	inquinante traffico veicolare	gascromatografo ad alta risoluzione	Benzene	0,1	µg/m^3	5,0	µg/m^3	settembre 2017	15/09/2017	11:00	12:00	Dimms srl	
349	ATM02_01	ATM02	0,00	0,00	m	ante operam	aria	inquinante traffico veicolare	gascromatografo ad alta risoluzione	Benzene	0,1	µg/m^3	5,0	µg/m^3	settembre 2017	15/09/2017	12:00	13:00	Dimms srl	
350	ATM02_01	ATM02	0,00	0,00	m	ante operam	aria	inquinante traffico veicolare	gascromatografo ad alta risoluzione	Benzene	0,1	µg/m^3	5,0	µg/m^3	settembre 2017	15/09/2017	13:00	14:00	Dimms srl	
351	ATM02_01	ATM02	0,00	0,00	m	ante operam	aria	inquinante traffico veicolare	gascromatografo ad alta risoluzione	Benzene	0,1	µg/m^3	5,0	µg/m^3	settembre 2017	15/09/2017	14:00	15:00	Dimms srl	
352	ATM02_01	ATM02	0,00	0,00	m	ante operam	aria	inquinante traffico veicolare	gascromatografo ad alta risoluzione	Benzene	0,1	µg/m^3	5,0	µg/m^3	settembre 2017	15/09/2017	15:00	16:00	Dimms srl	
353	ATM02_01	ATM02	0,00	0,00	m	ante operam	aria	inquinante traffico veicolare	gascromatografo ad alta risoluzione	Benzene	0,1	µg/m^3	5,0	µg/m^3	settembre 2017	15/09/2017	16:00	17:00	Dimms srl	
354	ATM02_01	ATM02	0,00	0,00	m	ante operam	aria	inquinante traffico veicolare	gascromatografo ad alta risoluzione	Benzene	0,3	µg/m^3	5,0	µg/m^3	settembre 2017	15/09/2017	17:00	18:00	Dimms srl	
355	ATM02_01	ATM02	0,00	0,00	m	ante operam	aria	inquinante traffico veicolare	gascromatografo ad alta risoluzione	Benzene	0,2	µg/m^3	5,0	µg/m^3	settembre 2017	15/09/2017	18:00	19:00	Dimms srl	
356	ATM02_01	ATM02	0,00	0,00	m	ante operam	aria	inquinante traffico veicolare	gascromatografo ad alta risoluzione	Benzene	0,2	µg/m^3	5,0	µg/m^3	settembre 2017	15/09/2017	19:00	20:00	Dimms srl	
357	ATM02_01	ATM02	0,00	0,00	m	ante operam	aria	inquinante traffico veicolare	gascromatografo ad alta risoluzione	Benzene	0,1	µg/m^3	5,0	µg/m^3	settembre 2017	15/09/2017	20:00	21:00	Dimms srl	
358	ATM02_01	ATM02	0,00	0,00	m	ante operam	aria	inquinante traffico veicolare	gascromatografo ad alta risoluzione	Benzene	0,1	µg/m^3	5,0	µg/m^3	settembre 2017	15/09/2017	21:00	22:00	Dimms srl	
359	ATM02_01	ATM02	0,00	0,00	m	ante operam	aria	inquinante traffico veicolare	gascromatografo ad alta risoluzione	Benzene	0,1	µg/m^3	5,0	µg/m^3	settembre 2017	15/09/2017	22:00	23:00	Dimms srl	
360	ATM02_01	ATM02	0,00	0,00	m	ante operam	aria	inquinante traffico veicolare	gascromatografo ad alta risoluzione	Benzene	0,1	µg/m^3	5,0	µg/m^3	settembre 2017	15/09/2017	23:00	00:00	Dimms srl	
361	ATM02_01	ATM02	0,00	0,00	m	ante operam	aria	inquinante traffico veicolare	gascromatografo ad alta risoluzione	Benzene	0,1	µg/m^3	5,0	µg/m^3	settembre 2017	16/09/2017	00:00	01:00	Dimms srl	
362	ATM02_01	ATM02	0,00	0,00	m	ante operam	aria	inquinante traffico veicolare	gascromatografo ad alta risoluzione	Benzene	0,1	µg/m^3	5,0	µg/m^3	settembre 2017	16/09/2017	01:00	02:00	Dimms srl	
363	ATM02_01	ATM02	0,00	0,00	m	ante operam	aria	inquinante traffico veicolare	gascromatografo ad alta risoluzione	Benzene	0,1	µg/m^3	5,0	µg/m^3	settembre 2017	16/09/2017	02:00	03:00	Dimms srl	
364	ATM02_01	ATM02	0,00	0,00	m	ante operam	aria	inquinante traffico veicolare	gascromatografo ad alta risoluzione	Benzene	0,1	µg/m^3	5,0	µg/m^3	settembre 2017	16/09/2017	03:00	04:00	Dimms srl	
365	ATM02_01	ATM02	0,00	0,00	m	ante operam	aria	inquinante traffico veicolare	gascromatografo ad alta risoluzione	Benzene	0,1	µg/m^3	5,0	µg/m^3	settembre 2017	16/09/2017	04:00	05:00	Dimms srl	
366	ATM02_01	ATM02	0,00	0,00	m	ante operam	aria	inquinante traffico veicolare	gascromatografo ad alta risoluzione	Benzene	0,1	µg/m^3	5,0	µg/m^3	settembre 2017	16/09/2017	05:00	06:00	Dimms srl	
367	ATM02_01	ATM02	0,00	0,00	m	ante operam	aria	inquinante traffico veicolare	gascromatografo ad alta risoluzione	Benzene	0,1	µg/m^3	5,0	µg/m^3	settembre 2017	16/09/2017	06:00	07:00	Dimms srl	
368	ATM02_01	ATM02	0,00	0,00	m	ante operam	aria	inquinante traffico veicolare	gascromatografo ad alta risoluzione	Benzene	0,1	µg/m^3	5,0	µg/m^3	settembre 2017	16/09/2017	07:00	08:00	Dimms srl	
369	ATM02_01	ATM02	0,00	0,00	m	ante operam	aria	inquinante traffico veicolare	gascromatografo ad alta risoluzione	Benzene	0,1	µg/m^3	5,0	µg/m^3	settembre 2017	16/09/2017	08:00	09:00	Dimms srl	
370	ATM02_01	ATM02	0,00	0,00	m	ante operam	aria	inquinante traffico veicolare	gascromatografo ad alta risoluzione	Benzene	0,1	µg/m^3	5,0	µg/m^3	settembre 2017	16/09/2017	09:00	10:00	Dimms srl	
371	ATM02_01	ATM02	0,00	0,00	m	ante operam	aria	inquinante traffico veicolare	gascromatografo ad alta risoluzione	Benzene	0,1	µg/m^3	5,0	µg/m^3	settembre 2017	16/09/2017	10:00	11:00	Dimms srl	
372	ATM02_01	ATM02	0,00	0,00	m	ante operam	aria	inquinante traffico veicolare	gascromatografo ad alta risoluzione	Benzene	0,1	µg/m^3	5,0	µg/m^3	settembre 2017	16/09/2017	11:00	12:00	Dimms srl	
373	ATM02_01	ATM02	0,00	0,00	m	ante operam	aria	inquinante traffico veicolare	gascromatografo ad alta risoluzione	Benzene	0,1	µg/m^3	5,0	µg/m^3	settembre 2017	16/09/2017	12:00	13:00	Dimms srl	
374	ATM02_01	ATM02	0,00	0,00	m	ante operam	aria	inquinante traffico veicolare	gascromatografo ad alta risoluzione	Benzene	0,1	µg/m^3	5,0	µg/m^3	settembre 2017	16/09/2017	13:00	14:00	Dimms srl	
375	ATM02_01	ATM02	0,00	0,00	m	ante operam	aria	inquinante traffico veicolare	gascromatografo ad alta risoluzione	Benzene	0,1	µg/m^3	5,0	µg/m^3	settembre 2017	16/09/2017	14:00	15:00	Dimms srl	
376	ATM02_01	ATM02	0,00	0,00	m	ante operam	aria	inquinante traffico veicolare	gascromatografo ad alta risoluzione	Benzene	0,1	µg/m^3	5,0	µg/m^3	settembre 2017	16/09/2017	15:00	16:00	Dimms srl	
377	ATM02_01	ATM02	0,00	0,00	m	ante operam	aria	inquinante traffico veicolare	gascromatografo ad alta risoluzione	Benzene	0,1	µg/m^3	5,0	µg/m^3	settembre 2017	16/09/2017	16:00	17:00	Dimms srl	
378	ATM02_01	ATM02	0,00	0,00	m	ante operam	aria	inquinante traffico veicolare	gascromatografo ad alta risoluzione	Benzene	0,1	µg/m^3	5,0	µg/m^3	settembre 2017	16/09/2017	17:00	18:00	Dimms srl	
379	ATM02_01	ATM02	0,00	0,00	m	ante operam	aria	inquinante traffico veicolare	gascromatografo ad alta risoluzione	Benzene	0,1	µg/m^3	5,0	µg/m^3	settembre 2017	16/09/2017	18:00	19:00	Dimms srl	
380	ATM02_01	ATM02	0,00	0,00	m	ante operam	aria	inquinante traffico veicolare	gascromatografo ad alta risoluzione	Benzene	0,1	µg/m^3	5,0	µg/m^3	settembre 2017	16/09/2017	19:00	20:00	Dimms srl	
381	ATM02_01	ATM02	0,00	0,00	m	ante operam	aria	inquinante traffico veicolare	gascromatografo ad alta risoluzione	Benzene	0,1	µg/m^3	5,0	µg/m^3	settembre 2017	16/09/2017	20:00	21:00	Dimms srl	
382	ATM02_01	ATM02	0,00	0,00	m	ante operam	aria	inquinante traffico veicolare	gascromatografo ad alta risoluzione	Benzene	0,1	µg/m^3	5,0	µg/m^3	settembre 2017	16/09/2017	21:00	22:00	Dimms srl	
383	ATM02_01	ATM02	0,00	0,00	m	ante operam	aria	inquinante traffico veicolare	gascromatografo ad alta risoluzione	Benzene	0,1	µg/m^3	5,0	µg/m^3	settembre 2017	16/09/2017	22:00	23:00	Dimms srl	
384	ATM02_01	ATM02	0,00	0,00	m	ante operam	aria	inquinante traffico veicolare	gascromatografo ad alta risoluzione	Benzene	0,1	µg/m^3	5,0	µg/m^3	settembre 2017	16/09/2017	23:00	00:00	Dimms srl	

CODICE RILIEVO ATM02_01 - Settembre 2017 - BENZENE

id.	Codice Rilievo	Codice stazione	Profondità Rilievo/Misura (min)	Profondità Rilievo/Misura (max)	Unità misura profondità rilievo/misura	fase di monitoraggio	componente monitorata	tipo rilievo/misura	strumentazione	nome analita/parametro	valore analita/parametro	unità di misura analita/parametro	soglia/limite di legge (dell'analita/ parametro)	unità di misura soglia/limite di legge	campagna di monitoraggio	data misura	ora (legale) inizio rilievo	ora (legale) fine rilievo	soggetto incaricato	note
385	ATM02_01	ATM02	0,00	0,00	m	ante operam	aria	inquinante traffico veicolare	gascromatografo ad alta risoluzione	Benzene	0,1	µg/m^3	5,0	µg/m^3	settembre 2017	17/09/2017	00:00	01:00	Dimms srl	
386	ATM02_01	ATM02	0,00	0,00	m	ante operam	aria	inquinante traffico veicolare	gascromatografo ad alta risoluzione	Benzene	0,1	µg/m^3	5,0	µg/m^3	settembre 2017	17/09/2017	01:00	02:00	Dimms srl	
387	ATM02_01	ATM02	0,00	0,00	m	ante operam	aria	inquinante traffico veicolare	gascromatografo ad alta risoluzione	Benzene	0,1	µg/m^3	5,0	µg/m^3	settembre 2017	17/09/2017	02:00	03:00	Dimms srl	
388	ATM02_01	ATM02	0,00	0,00	m	ante operam	aria	inquinante traffico veicolare	gascromatografo ad alta risoluzione	Benzene	0,1	µg/m^3	5,0	µg/m^3	settembre 2017	17/09/2017	03:00	04:00	Dimms srl	
389	ATM02_01	ATM02	0,00	0,00	m	ante operam	aria	inquinante traffico veicolare	gascromatografo ad alta risoluzione	Benzene	0,1	µg/m^3	5,0	µg/m^3	settembre 2017	17/09/2017	04:00	05:00	Dimms srl	
390	ATM02_01	ATM02	0,00	0,00	m	ante operam	aria	inquinante traffico veicolare	gascromatografo ad alta risoluzione	Benzene	0,1	µg/m^3	5,0	µg/m^3	settembre 2017	17/09/2017	05:00	06:00	Dimms srl	
391	ATM02_01	ATM02	0,00	0,00	m	ante operam	aria	inquinante traffico veicolare	gascromatografo ad alta risoluzione	Benzene	0,1	µg/m^3	5,0	µg/m^3	settembre 2017	17/09/2017	06:00	07:00	Dimms srl	
392	ATM02_01	ATM02	0,00	0,00	m	ante operam	aria	inquinante traffico veicolare	gascromatografo ad alta risoluzione	Benzene	0,1	µg/m^3	5,0	µg/m^3	settembre 2017	17/09/2017	07:00	08:00	Dimms srl	
393	ATM02_01	ATM02	0,00	0,00	m	ante operam	aria	inquinante traffico veicolare	gascromatografo ad alta risoluzione	Benzene	0,1	µg/m^3	5,0	µg/m^3	settembre 2017	17/09/2017	08:00	09:00	Dimms srl	
394	ATM02_01	ATM02	0,00	0,00	m	ante operam	aria	inquinante traffico veicolare	gascromatografo ad alta risoluzione	Benzene	0,1	µg/m^3	5,0	µg/m^3	settembre 2017	17/09/2017	09:00	10:00	Dimms srl	
395	ATM02_01	ATM02	0,00	0,00	m	ante operam	aria	inquinante traffico veicolare	gascromatografo ad alta risoluzione	Benzene	0,1	µg/m^3	5,0	µg/m^3	settembre 2017	17/09/2017	10:00	11:00	Dimms srl	
396	ATM02_01	ATM02	0,00	0,00	m	ante operam	aria	inquinante traffico veicolare	gascromatografo ad alta risoluzione	Benzene	0,1	µg/m^3	5,0	µg/m^3	settembre 2017	17/09/2017	11:00	12:00	Dimms srl	
397	ATM02_01	ATM02	0,00	0,00	m	ante operam	aria	inquinante traffico veicolare	gascromatografo ad alta risoluzione	Benzene	0,1	µg/m^3	5,0	µg/m^3	settembre 2017	17/09/2017	12:00	13:00	Dimms srl	
398	ATM02_01	ATM02	0,00	0,00	m	ante operam	aria	inquinante traffico veicolare	gascromatografo ad alta risoluzione	Benzene	0,1	µg/m^3	5,0	µg/m^3	settembre 2017	17/09/2017	13:00	14:00	Dimms srl	
399	ATM02_01	ATM02	0,00	0,00	m	ante operam	aria	inquinante traffico veicolare	gascromatografo ad alta risoluzione	Benzene	1,2	µg/m^3	5,0	µg/m^3	settembre 2017	17/09/2017	14:00	15:00	Dimms srl	
400	ATM02_01	ATM02	0,00	0,00	m	ante operam	aria	inquinante traffico veicolare	gascromatografo ad alta risoluzione	Benzene	0,3	µg/m^3	5,0	µg/m^3	settembre 2017	17/09/2017	15:00	16:00	Dimms srl	
401	ATM02_01	ATM02	0,00	0,00	m	ante operam	aria	inquinante traffico veicolare	gascromatografo ad alta risoluzione	Benzene	0,1	µg/m^3	5,0	µg/m^3	settembre 2017	17/09/2017	16:00	17:00	Dimms srl	
402	ATM02_01	ATM02	0,00	0,00	m	ante operam	aria	inquinante traffico veicolare	gascromatografo ad alta risoluzione	Benzene	0,1	µg/m^3	5,0	µg/m^3	settembre 2017	17/09/2017	17:00	18:00	Dimms srl	
403	ATM02_01	ATM02	0,00	0,00	m	ante operam	aria	inquinante traffico veicolare	gascromatografo ad alta risoluzione	Benzene	0,2	µg/m^3	5,0	µg/m^3	settembre 2017	17/09/2017	18:00	19:00	Dimms srl	
404	ATM02_01	ATM02	0,00	0,00	m	ante operam	aria	inquinante traffico veicolare	gascromatografo ad alta risoluzione	Benzene	0,1	µg/m^3	5,0	µg/m^3	settembre 2017	17/09/2017	19:00	20:00	Dimms srl	
405	ATM02_01	ATM02	0,00	0,00	m	ante operam	aria	inquinante traffico veicolare	gascromatografo ad alta risoluzione	Benzene	0,1	µg/m^3	5,0	µg/m^3	settembre 2017	17/09/2017	20:00	21:00	Dimms srl	
406	ATM02_01	ATM02	0,00	0,00	m	ante operam	aria	inquinante traffico veicolare	gascromatografo ad alta risoluzione	Benzene	0,1	µg/m^3	5,0	µg/m^3	settembre 2017	17/09/2017	21:00	22:00	Dimms srl	
407	ATM02_01	ATM02	0,00	0,00	m	ante operam	aria	inquinante traffico veicolare	gascromatografo ad alta risoluzione	Benzene	0,1	µg/m^3	5,0	µg/m^3	settembre 2017	17/09/2017	22:00	23:00	Dimms srl	
408	ATM02_01	ATM02	0,00	0,00	m	ante operam	aria	inquinante traffico veicolare	gascromatografo ad alta risoluzione	Benzene	0,1	µg/m^3	5,0	µg/m^3	settembre 2017	17/09/2017	23:00	00:00	Dimms srl	
409	ATM02_01	ATM02	0,00	0,00	m	ante operam	aria	inquinante traffico veicolare	gascromatografo ad alta risoluzione	Benzene	0,1	µg/m^3	5,0	µg/m^3	settembre 2017	18/09/2017	00:00	01:00	Dimms srl	
410	ATM02_01	ATM02	0,00	0,00	m	ante operam	aria	inquinante traffico veicolare	gascromatografo ad alta risoluzione	Benzene	0,1	µg/m^3	5,0	µg/m^3	settembre 2017	18/09/2017	01:00	02:00	Dimms srl	
411	ATM02_01	ATM02	0,00	0,00	m	ante operam	aria	inquinante traffico veicolare	gascromatografo ad alta risoluzione	Benzene	0,1	µg/m^3	5,0	µg/m^3	settembre 2017	18/09/2017	02:00	03:00	Dimms srl	
412	ATM02_01	ATM02	0,00	0,00	m	ante operam	aria	inquinante traffico veicolare	gascromatografo ad alta risoluzione	Benzene	0,1	µg/m^3	5,0	µg/m^3	settembre 2017	18/09/2017	03:00	04:00	Dimms srl	
413	ATM02_01	ATM02	0,00	0,00	m	ante operam	aria	inquinante traffico veicolare	gascromatografo ad alta risoluzione	Benzene	0,1	µg/m^3	5,0	µg/m^3	settembre 2017	18/09/2017	04:00	05:00	Dimms srl	
414	ATM02_01	ATM02	0,00	0,00	m	ante operam	aria	inquinante traffico veicolare	gascromatografo ad alta risoluzione	Benzene	0,1	µg/m^3	5,0	µg/m^3	settembre 2017	18/09/2017	05:00	06:00	Dimms srl	
415	ATM02_01	ATM02	0,00	0,00	m	ante operam	aria	inquinante traffico veicolare	gascromatografo ad alta risoluzione	Benzene	0,1	µg/m^3	5,0	µg/m^3	settembre 2017	18/09/2017	06:00	07:00	Dimms srl	
416	ATM02_01	ATM02	0,00	0,00	m	ante operam	aria	inquinante traffico veicolare	gascromatografo ad alta risoluzione	Benzene	0,1	µg/m^3	5,0	µg/m^3	settembre 2017	18/09/2017	07:00	08:00	Dimms srl	
417	ATM02_01	ATM02	0,00	0,00	m	ante operam	aria	inquinante traffico veicolare	gascromatografo ad alta risoluzione	Benzene	0,1	µg/m^3	5,0	µg/m^3	settembre 2017	18/09/2017	08:00	09:00	Dimms srl	
418	ATM02_01	ATM02	0,00	0,00	m	ante operam	aria	inquinante traffico veicolare	gascromatografo ad alta risoluzione	Benzene	0,1	µg/m^3	5,0	µg/m^3	settembre 2017	18/09/2017	09:00	10:00	Dimms srl	
419	ATM02_01	ATM02	0,00	0,00	m	ante operam	aria	inquinante traffico veicolare	gascromatografo ad alta risoluzione	Benzene	0,1	µg/m^3	5,0	µg/m^3	settembre 2017	18/09/2017	10:00	11:00	Dimms srl	
420	ATM02_01	ATM02	0,00	0,00	m	ante operam	aria	inquinante traffico veicolare	gascromatografo ad alta risoluzione	Benzene	0,1	µg/m^3	5,0	µg/m^3	settembre 2017	18/09/2017	11:00	12:00	Dimms srl	
421	ATM02_01	ATM02	0,00	0,00	m	ante operam	aria	inquinante traffico veicolare	gascromatografo ad alta risoluzione	Benzene	0,1	µg/m^3	5,0	µg/m^3	settembre 2017	18/09/2017	12:00	13:00	Dimms srl	
422	ATM02_01	ATM02	0,00	0,00	m	ante operam	aria	inquinante traffico veicolare	gascromatografo ad alta risoluzione	Benzene	0,1	µg/m^3	5,0	µg/m^3	settembre 2017	18/09/2017	13:00	14:00	Dimms srl	
423	ATM02_01	ATM02	0,00	0,00	m	ante operam	aria	inquinante traffico veicolare	gascromatografo ad alta risoluzione	Benzene	0,1	µg/m^3	5,0	µg/m^3	settembre 2017	18/09/2017	14:00	15:00	Dimms srl	
424	ATM02_01	ATM02	0,00	0,00	m	ante operam	aria	inquinante traffico veicolare	gascromatografo ad alta risoluzione	Benzene	0,1	µg/m^3	5,0	µg/m^3	settembre 2017	18/09/2017	15:00	16:00	Dimms srl	
425	ATM02_01	ATM02	0,00	0,00	m	ante operam	aria	inquinante traffico veicolare	gascromatografo ad alta risoluzione	Benzene	0,1	µg/m^3	5,0	µg/m^3	settembre 2017	18/09/2017	16:00	17:00	Dimms srl	
426	ATM02_01	ATM02	0,00	0,00	m	ante operam	aria	inquinante traffico veicolare	gascromatografo ad alta risoluzione	Benzene	0,1	µg/m^3	5,0	µg/m^3	settembre 2017	18/09/2017	17:00	18:00	Dimms srl	
427	ATM02_01	ATM02	0,00	0,00	m	ante operam	aria	inquinante traffico veicolare	gascromatografo ad alta risoluzione	Benzene	0,1	µg/m^3	5,0	µg/m^3	settembre 2017	18/09/2017	18:00	19:00	Dimms srl	
428	ATM02_01	ATM02	0,00	0,00	m	ante operam	aria	inquinante traffico veicolare	gascromatografo ad alta risoluzione	Benzene	0,1	µg/m^3	5,0	µg/m^3	settembre 2017	18/09/2017	19:00	20:00	Dimms srl	
429	ATM02_01	ATM02	0,00	0,00	m	ante operam	aria	inquinante traffico veicolare	gascromatografo ad alta risoluzione	Benzene	0,1	µg/m^3	5,0	µg/m^3	settembre 2017	18/09/2017	20:00	21:00	Dimms srl	
430	ATM02_01	ATM02	0,00	0,00	m	ante operam	aria	inquinante traffico veicolare	gascromatografo ad alta risoluzione	Benzene	0,1	µg/m^3	5,0	µg/m^3	settembre 2017	18/09/2017	21:00	22:00	Dimms srl	
431	ATM02_01	ATM02	0,00	0,00	m	ante operam	aria	inquinante traffico veicolare	gascromatografo ad alta risoluzione	Benzene	0,1	µg/m^3	5,0	µg/m^3	settembre 2017	18/09/2017	22:00	23:00	Dimms srl	
432	ATM02_01	ATM02	0,00	0,00	m	ante operam	aria	inquinante traffico veicolare	gascromatografo ad alta risoluzione	Benzene	0,1	µg/m^3	5,0	µg/m^3	settembre 2017	18/09/2017	23:00	00:00	Dimms srl	

CODICE RILIEVO ATM02_01 - Settembre 2017 - BENZENE

id.	Codice Rilievo	Codice stazione	Profondità Rilievo/Misura (min)	Profondità Rilievo/Misura (max)	Unità misura profondità rilievo/misura	fase di monitoraggio	componente monitorata	tipo rilievo/misura	strumentazione	nome analita/parametro	valore analita/parametro	unità di misura analita/parametro	soglia/limite di legge (dell'analita/ parametro)	unità di misura soglia/limite di legge	campagna di monitoraggio	data misura	ora (legale) inizio rilievo	ora (legale) fine rilievo	soggetto incaricato	note
433	ATM02_01	ATM02	0,00	0,00	m	ante operam	aria	inquinante traffico veicolare	gascromatografo ad alta risoluzione	Benzene	0,1	µg/m^3	5,0	µg/m^3	settembre 2017	19/09/2017	00:00	01:00	Dimms srl	
434	ATM02_01	ATM02	0,00	0,00	m	ante operam	aria	inquinante traffico veicolare	gascromatografo ad alta risoluzione	Benzene	0,1	µg/m^3	5,0	µg/m^3	settembre 2017	19/09/2017	01:00	02:00	Dimms srl	
435	ATM02_01	ATM02	0,00	0,00	m	ante operam	aria	inquinante traffico veicolare	gascromatografo ad alta risoluzione	Benzene	0,1	µg/m^3	5,0	µg/m^3	settembre 2017	19/09/2017	02:00	03:00	Dimms srl	
436	ATM02_01	ATM02	0,00	0,00	m	ante operam	aria	inquinante traffico veicolare	gascromatografo ad alta risoluzione	Benzene	0,1	µg/m^3	5,0	µg/m^3	settembre 2017	19/09/2017	03:00	04:00	Dimms srl	
437	ATM02_01	ATM02	0,00	0,00	m	ante operam	aria	inquinante traffico veicolare	gascromatografo ad alta risoluzione	Benzene	0,1	µg/m^3	5,0	µg/m^3	settembre 2017	19/09/2017	04:00	05:00	Dimms srl	
438	ATM02_01	ATM02	0,00	0,00	m	ante operam	aria	inquinante traffico veicolare	gascromatografo ad alta risoluzione	Benzene	0,1	µg/m^3	5,0	µg/m^3	settembre 2017	19/09/2017	05:00	06:00	Dimms srl	
439	ATM02_01	ATM02	0,00	0,00	m	ante operam	aria	inquinante traffico veicolare	gascromatografo ad alta risoluzione	Benzene	0,1	µg/m^3	5,0	µg/m^3	settembre 2017	19/09/2017	06:00	07:00	Dimms srl	
440	ATM02_01	ATM02	0,00	0,00	m	ante operam	aria	inquinante traffico veicolare	gascromatografo ad alta risoluzione	Benzene	0,1	µg/m^3	5,0	µg/m^3	settembre 2017	19/09/2017	07:00	08:00	Dimms srl	
441	ATM02_01	ATM02	0,00	0,00	m	ante operam	aria	inquinante traffico veicolare	gascromatografo ad alta risoluzione	Benzene	0,1	µg/m^3	5,0	µg/m^3	settembre 2017	19/09/2017	08:00	09:00	Dimms srl	
442	ATM02_01	ATM02	0,00	0,00	m	ante operam	aria	inquinante traffico veicolare	gascromatografo ad alta risoluzione	Benzene	0,1	µg/m^3	5,0	µg/m^3	settembre 2017	19/09/2017	09:00	10:00	Dimms srl	
443	ATM02_01	ATM02	0,00	0,00	m	ante operam	aria	inquinante traffico veicolare	gascromatografo ad alta risoluzione	Benzene	0,1	µg/m^3	5,0	µg/m^3	settembre 2017	19/09/2017	10:00	11:00	Dimms srl	
444	ATM02_01	ATM02	0,00	0,00	m	ante operam	aria	inquinante traffico veicolare	gascromatografo ad alta risoluzione	Benzene	0,1	µg/m^3	5,0	µg/m^3	settembre 2017	19/09/2017	11:00	12:00	Dimms srl	
445	ATM02_01	ATM02	0,00	0,00	m	ante operam	aria	inquinante traffico veicolare	gascromatografo ad alta risoluzione	Benzene	0,1	µg/m^3	5,0	µg/m^3	settembre 2017	19/09/2017	12:00	13:00	Dimms srl	
446	ATM02_01	ATM02	0,00	0,00	m	ante operam	aria	inquinante traffico veicolare	gascromatografo ad alta risoluzione	Benzene	0,1	µg/m^3	5,0	µg/m^3	settembre 2017	19/09/2017	13:00	14:00	Dimms srl	
447	ATM02_01	ATM02	0,00	0,00	m	ante operam	aria	inquinante traffico veicolare	gascromatografo ad alta risoluzione	Benzene	0,1	µg/m^3	5,0	µg/m^3	settembre 2017	19/09/2017	14:00	15:00	Dimms srl	
448	ATM02_01	ATM02	0,00	0,00	m	ante operam	aria	inquinante traffico veicolare	gascromatografo ad alta risoluzione	Benzene	0,1	µg/m^3	5,0	µg/m^3	settembre 2017	19/09/2017	15:00	16:00	Dimms srl	
449	ATM02_01	ATM02	0,00	0,00	m	ante operam	aria	inquinante traffico veicolare	gascromatografo ad alta risoluzione	Benzene	0,1	µg/m^3	5,0	µg/m^3	settembre 2017	19/09/2017	16:00	17:00	Dimms srl	
450	ATM02_01	ATM02	0,00	0,00	m	ante operam	aria	inquinante traffico veicolare	gascromatografo ad alta risoluzione	Benzene	0,1	µg/m^3	5,0	µg/m^3	settembre 2017	19/09/2017	17:00	18:00	Dimms srl	
451	ATM02_01	ATM02	0,00	0,00	m	ante operam	aria	inquinante traffico veicolare	gascromatografo ad alta risoluzione	Benzene	0,1	µg/m^3	5,0	µg/m^3	settembre 2017	19/09/2017	18:00	19:00	Dimms srl	
452	ATM02_01	ATM02	0,00	0,00	m	ante operam	aria	inquinante traffico veicolare	gascromatografo ad alta risoluzione	Benzene	0,1	µg/m^3	5,0	µg/m^3	settembre 2017	19/09/2017	19:00	20:00	Dimms srl	
453	ATM02_01	ATM02	0,00	0,00	m	ante operam	aria	inquinante traffico veicolare	gascromatografo ad alta risoluzione	Benzene	0,1	µg/m^3	5,0	µg/m^3	settembre 2017	19/09/2017	20:00	21:00	Dimms srl	
454	ATM02_01	ATM02	0,00	0,00	m	ante operam	aria	inquinante traffico veicolare	gascromatografo ad alta risoluzione	Benzene	0,1	µg/m^3	5,0	µg/m^3	settembre 2017	19/09/2017	21:00	22:00	Dimms srl	
455	ATM02_01	ATM02	0,00	0,00	m	ante operam	aria	inquinante traffico veicolare	gascromatografo ad alta risoluzione	Benzene	0,1	µg/m^3	5,0	µg/m^3	settembre 2017	19/09/2017	22:00	23:00	Dimms srl	
456	ATM02_01	ATM02	0,00	0,00	m	ante operam	aria	inquinante traffico veicolare	gascromatografo ad alta risoluzione	Benzene	0,1	µg/m^3	5,0	µg/m^3	settembre 2017	19/09/2017	23:00	00:00	Dimms srl	
457	ATM02_01	ATM02	0,00	0,00	m	ante operam	aria	inquinante traffico veicolare	gascromatografo ad alta risoluzione	Benzene	0,1	µg/m^3	5,0	µg/m^3	settembre 2017	20/09/2017	00:00	01:00	Dimms srl	
458	ATM02_01	ATM02	0,00	0,00	m	ante operam	aria	inquinante traffico veicolare	gascromatografo ad alta risoluzione	Benzene	0,1	µg/m^3	5,0	µg/m^3	settembre 2017	20/09/2017	01:00	02:00	Dimms srl	
459	ATM02_01	ATM02	0,00	0,00	m	ante operam	aria	inquinante traffico veicolare	gascromatografo ad alta risoluzione	Benzene	0,1	µg/m^3	5,0	µg/m^3	settembre 2017	20/09/2017	02:00	03:00	Dimms srl	
460	ATM02_01	ATM02	0,00	0,00	m	ante operam	aria	inquinante traffico veicolare	gascromatografo ad alta risoluzione	Benzene	0,1	µg/m^3	5,0	µg/m^3	settembre 2017	20/09/2017	03:00	04:00	Dimms srl	
461	ATM02_01	ATM02	0,00	0,00	m	ante operam	aria	inquinante traffico veicolare	gascromatografo ad alta risoluzione	Benzene	0,1	µg/m^3	5,0	µg/m^3	settembre 2017	20/09/2017	04:00	05:00	Dimms srl	
462	ATM02_01	ATM02	0,00	0,00	m	ante operam	aria	inquinante traffico veicolare	gascromatografo ad alta risoluzione	Benzene	0,1	µg/m^3	5,0	µg/m^3	settembre 2017	20/09/2017	05:00	06:00	Dimms srl	
463	ATM02_01	ATM02	0,00	0,00	m	ante operam	aria	inquinante traffico veicolare	gascromatografo ad alta risoluzione	Benzene	0,1	µg/m^3	5,0	µg/m^3	settembre 2017	20/09/2017	06:00	07:00	Dimms srl	
464	ATM02_01	ATM02	0,00	0,00	m	ante operam	aria	inquinante traffico veicolare	gascromatografo ad alta risoluzione	Benzene	0,1	µg/m^3	5,0	µg/m^3	settembre 2017	20/09/2017	07:00	08:00	Dimms srl	
465	ATM02_01	ATM02	0,00	0,00	m	ante operam	aria	inquinante traffico veicolare	gascromatografo ad alta risoluzione	Benzene	0,1	µg/m^3	5,0	µg/m^3	settembre 2017	20/09/2017	08:00	09:00	Dimms srl	
466	ATM02_01	ATM02	0,00	0,00	m	ante operam	aria	inquinante traffico veicolare	gascromatografo ad alta risoluzione	Benzene	0,1	µg/m^3	5,0	µg/m^3	settembre 2017	20/09/2017	09:00	10:00	Dimms srl	
467	ATM02_01	ATM02	0,00	0,00	m	ante operam	aria	inquinante traffico veicolare	gascromatografo ad alta risoluzione	Benzene	0,1	µg/m^3	5,0	µg/m^3	settembre 2017	20/09/2017	10:00	11:00	Dimms srl	
468	ATM02_01	ATM02	0,00	0,00	m	ante operam	aria	inquinante traffico veicolare	gascromatografo ad alta risoluzione	Benzene	0,1	µg/m^3	5,0	µg/m^3	settembre 2017	20/09/2017	11:00	12:00	Dimms srl	
469	ATM02_01	ATM02	0,00	0,00	m	ante operam	aria	inquinante traffico veicolare	gascromatografo ad alta risoluzione	Benzene	0,1	µg/m^3	5,0	µg/m^3	settembre 2017	20/09/2017	12:00	13:00	Dimms srl	
470	ATM02_01	ATM02	0,00	0,00	m	ante operam	aria	inquinante traffico veicolare	gascromatografo ad alta risoluzione	Benzene	0,1	µg/m^3	5,0	µg/m^3	settembre 2017	20/09/2017	13:00	14:00	Dimms srl	
471	ATM02_01	ATM02	0,00	0,00	m	ante operam	aria	inquinante traffico veicolare	gascromatografo ad alta risoluzione	Benzene	0,2	µg/m^3	5,0	µg/m^3	settembre 2017	20/09/2017	14:00	15:00	Dimms srl	
472	ATM02_01	ATM02	0,00	0,00	m	ante operam	aria	inquinante traffico veicolare	gascromatografo ad alta risoluzione	Benzene	0,3	µg/m^3	5,0	µg/m^3	settembre 2017	20/09/2017	15:00	16:00	Dimms srl	
473	ATM02_01	ATM02	0,00	0,00	m	ante operam	aria	inquinante traffico veicolare	gascromatografo ad alta risoluzione	Benzene	0,2	µg/m^3	5,0	µg/m^3	settembre 2017	20/09/2017	16:00	17:00	Dimms srl	
474	ATM02_01	ATM02	0,00	0,00	m	ante operam	aria	inquinante traffico veicolare	gascromatografo ad alta risoluzione	Benzene	0,2	µg/m^3	5,0	µg/m^3	settembre 2017	20/09/2017	17:00	18:00	Dimms srl	
475	ATM02_01	ATM02	0,00	0,00	m	ante operam	aria	inquinante traffico veicolare	gascromatografo ad alta risoluzione	Benzene	0,2	µg/m^3	5,0	µg/m^3	settembre 2017	20/09/2017	18:00	19:00	Dimms srl	
476	ATM02_01	ATM02	0,00	0,00	m	ante operam	aria	inquinante traffico veicolare	gascromatografo ad alta risoluzione	Benzene	0,2	µg/m^3	5,0	µg/m^3	settembre 2017	20/09/2017	19:00	20:00	Dimms srl	
477	ATM02_01	ATM02	0,00	0,00	m	ante operam	aria	inquinante traffico veicolare	gascromatografo ad alta risoluzione	Benzene	0,2	µg/m^3	5,0	µg/m^3	settembre 2017	20/09/2017	20:00	21:00	Dimms srl	
478	ATM02_01	ATM02	0,00	0,00	m	ante operam	aria	inquinante traffico veicolare	gascromatografo ad alta risoluzione	Benzene	0,2	µg/m^3	5,0	µg/m^3	settembre 2017	20/09/2017	21:00	22:00	Dimms srl	
479	ATM02_01	ATM02	0,00	0,00	m	ante operam	aria	inquinante traffico veicolare	gascromatografo ad alta risoluzione	Benzene	0,2	µg/m^3	5,0	µg/m^3	settembre 2017	20/09/2017	22:00	23:00	Dimms srl	
480	ATM02_01	ATM02	0,00	0,00	m	ante operam	aria	inquinante traffico veicolare	gascromatografo ad alta risoluzione	Benzene	0,2	µg/m^3	5,0	µg/m^3	settembre 2017	20/09/2017	23:00	00:00	Dimms srl	

CODICE RILIEVO ATM02_01 - Settembre 2017 - BENZENE

id.	Codice Rilievo	Codice stazione	Profondità Rilievo/Misura (min)	Profondità Rilievo/Misura (max)	Unità misura profondità rilievo/misura	fase di monitoraggio	componente monitorata	tipo rilievo/misura	strumentazione	nome analita/parametro	valore analita/parametro	unità di misura analita/parametro	soglia/limite di legge (dell'analita/ parametro)	unità di misura soglia/limite di legge	campagna di monitoraggio	data misura	ora (legale) inizio rilievo	ora (legale) fine rilievo	soggetto incaricato	note
481	ATM02_01	ATM02	0,00	0,00	m	ante operam	aria	inquinante traffico veicolare	gascromatografo ad alta risoluzione	Benzene	0,2	µg/m^3	5,0	µg/m^3	settembre 2017	21/09/2017	00:00	01:00	Dimms srl	
482	ATM02_01	ATM02	0,00	0,00	m	ante operam	aria	inquinante traffico veicolare	gascromatografo ad alta risoluzione	Benzene	0,1	µg/m^3	5,0	µg/m^3	settembre 2017	21/09/2017	01:00	02:00	Dimms srl	
483	ATM02_01	ATM02	0,00	0,00	m	ante operam	aria	inquinante traffico veicolare	gascromatografo ad alta risoluzione	Benzene	0,1	µg/m^3	5,0	µg/m^3	settembre 2017	21/09/2017	02:00	03:00	Dimms srl	
484	ATM02_01	ATM02	0,00	0,00	m	ante operam	aria	inquinante traffico veicolare	gascromatografo ad alta risoluzione	Benzene	0,1	µg/m^3	5,0	µg/m^3	settembre 2017	21/09/2017	03:00	04:00	Dimms srl	
485	ATM02_01	ATM02	0,00	0,00	m	ante operam	aria	inquinante traffico veicolare	gascromatografo ad alta risoluzione	Benzene	0,1	µg/m^3	5,0	µg/m^3	settembre 2017	21/09/2017	04:00	05:00	Dimms srl	
486	ATM02_01	ATM02	0,00	0,00	m	ante operam	aria	inquinante traffico veicolare	gascromatografo ad alta risoluzione	Benzene	0,1	µg/m^3	5,0	µg/m^3	settembre 2017	21/09/2017	05:00	06:00	Dimms srl	
487	ATM02_01	ATM02	0,00	0,00	m	ante operam	aria	inquinante traffico veicolare	gascromatografo ad alta risoluzione	Benzene	0,1	µg/m^3	5,0	µg/m^3	settembre 2017	21/09/2017	06:00	07:00	Dimms srl	
488	ATM02_01	ATM02	0,00	0,00	m	ante operam	aria	inquinante traffico veicolare	gascromatografo ad alta risoluzione	Benzene	0,2	µg/m^3	5,0	µg/m^3	settembre 2017	21/09/2017	07:00	08:00	Dimms srl	
489	ATM02_01	ATM02	0,00	0,00	m	ante operam	aria	inquinante traffico veicolare	gascromatografo ad alta risoluzione	Benzene	0,2	µg/m^3	5,0	µg/m^3	settembre 2017	21/09/2017	08:00	09:00	Dimms srl	
490	ATM02_01	ATM02	0,00	0,00	m	ante operam	aria	inquinante traffico veicolare	gascromatografo ad alta risoluzione	Benzene	0,2	µg/m^3	5,0	µg/m^3	settembre 2017	21/09/2017	09:00	10:00	Dimms srl	
491	ATM02_01	ATM02	0,00	0,00	m	ante operam	aria	inquinante traffico veicolare	gascromatografo ad alta risoluzione	Benzene	0,1	µg/m^3	5,0	µg/m^3	settembre 2017	21/09/2017	10:00	11:00	Dimms srl	
492	ATM02_01	ATM02	0,00	0,00	m	ante operam	aria	inquinante traffico veicolare	gascromatografo ad alta risoluzione	Benzene	0,1	µg/m^3	5,0	µg/m^3	settembre 2017	21/09/2017	11:00	12:00	Dimms srl	
493	ATM02_01	ATM02	0,00	0,00	m	ante operam	aria	inquinante traffico veicolare	gascromatografo ad alta risoluzione	Benzene	0,1	µg/m^3	5,0	µg/m^3	settembre 2017	21/09/2017	12:00	13:00	Dimms srl	
494	ATM02_01	ATM02	0,00	0,00	m	ante operam	aria	inquinante traffico veicolare	gascromatografo ad alta risoluzione	Benzene	0,1	µg/m^3	5,0	µg/m^3	settembre 2017	21/09/2017	13:00	14:00	Dimms srl	
495	ATM02_01	ATM02	0,00	0,00	m	ante operam	aria	inquinante traffico veicolare	gascromatografo ad alta risoluzione	Benzene	0,1	µg/m^3	5,0	µg/m^3	settembre 2017	21/09/2017	14:00	15:00	Dimms srl	
496	ATM02_01	ATM02	0,00	0,00	m	ante operam	aria	inquinante traffico veicolare	gascromatografo ad alta risoluzione	Benzene	0,1	µg/m^3	5,0	µg/m^3	settembre 2017	21/09/2017	15:00	16:00	Dimms srl	
497	ATM02_01	ATM02	0,00	0,00	m	ante operam	aria	inquinante traffico veicolare	gascromatografo ad alta risoluzione	Benzene	0,1	µg/m^3	5,0	µg/m^3	settembre 2017	21/09/2017	16:00	17:00	Dimms srl	
498	ATM02_01	ATM02	0,00	0,00	m	ante operam	aria	inquinante traffico veicolare	gascromatografo ad alta risoluzione	Benzene	0,2	µg/m^3	5,0	µg/m^3	settembre 2017	21/09/2017	17:00	18:00	Dimms srl	
499	ATM02_01	ATM02	0,00	0,00	m	ante operam	aria	inquinante traffico veicolare	gascromatografo ad alta risoluzione	Benzene	0,2	µg/m^3	5,0	µg/m^3	settembre 2017	21/09/2017	18:00	19:00	Dimms srl	
500	ATM02_01	ATM02	0,00	0,00	m	ante operam	aria	inquinante traffico veicolare	gascromatografo ad alta risoluzione	Benzene	0,2	µg/m^3	5,0	µg/m^3	settembre 2017	21/09/2017	19:00	20:00	Dimms srl	
501	ATM02_01	ATM02	0,00	0,00	m	ante operam	aria	inquinante traffico veicolare	gascromatografo ad alta risoluzione	Benzene	0,2	µg/m^3	5,0	µg/m^3	settembre 2017	21/09/2017	20:00	21:00	Dimms srl	
502	ATM02_01	ATM02	0,00	0,00	m	ante operam	aria	inquinante traffico veicolare	gascromatografo ad alta risoluzione	Benzene	0,2	µg/m^3	5,0	µg/m^3	settembre 2017	21/09/2017	21:00	22:00	Dimms srl	
503	ATM02_01	ATM02	0,00	0,00	m	ante operam	aria	inquinante traffico veicolare	gascromatografo ad alta risoluzione	Benzene	0,2	µg/m^3	5,0	µg/m^3	settembre 2017	21/09/2017	22:00	23:00	Dimms srl	
504	ATM02_01	ATM02	0,00	0,00	m	ante operam	aria	inquinante traffico veicolare	gascromatografo ad alta risoluzione	Benzene	0,2	µg/m^3	5,0	µg/m^3	settembre 2017	21/09/2017	23:00	00:00	Dimms srl	
505	ATM02_01	ATM02	0,00	0,00	m	ante operam	aria	inquinante traffico veicolare	gascromatografo ad alta risoluzione	Benzene	0,2	µg/m^3	5,0	µg/m^3	settembre 2017	22/09/2017	00:00	01:00	Dimms srl	
506	ATM02_01	ATM02	0,00	0,00	m	ante operam	aria	inquinante traffico veicolare	gascromatografo ad alta risoluzione	Benzene	0,2	µg/m^3	5,0	µg/m^3	settembre 2017	22/09/2017	01:00	02:00	Dimms srl	
507	ATM02_01	ATM02	0,00	0,00	m	ante operam	aria	inquinante traffico veicolare	gascromatografo ad alta risoluzione	Benzene	0,2	µg/m^3	5,0	µg/m^3	settembre 2017	22/09/2017	02:00	03:00	Dimms srl	
508	ATM02_01	ATM02	0,00	0,00	m	ante operam	aria	inquinante traffico veicolare	gascromatografo ad alta risoluzione	Benzene	0,1	µg/m^3	5,0	µg/m^3	settembre 2017	22/09/2017	03:00	04:00	Dimms srl	
509	ATM02_01	ATM02	0,00	0,00	m	ante operam	aria	inquinante traffico veicolare	gascromatografo ad alta risoluzione	Benzene	0,1	µg/m^3	5,0	µg/m^3	settembre 2017	22/09/2017	04:00	05:00	Dimms srl	
510	ATM02_01	ATM02	0,00	0,00	m	ante operam	aria	inquinante traffico veicolare	gascromatografo ad alta risoluzione	Benzene	0,1	µg/m^3	5,0	µg/m^3	settembre 2017	22/09/2017	05:00	06:00	Dimms srl	
511	ATM02_01	ATM02	0,00	0,00	m	ante operam	aria	inquinante traffico veicolare	gascromatografo ad alta risoluzione	Benzene	0,1	µg/m^3	5,0	µg/m^3	settembre 2017	22/09/2017	06:00	07:00	Dimms srl	
512	ATM02_01	ATM02	0,00	0,00	m	ante operam	aria	inquinante traffico veicolare	gascromatografo ad alta risoluzione	Benzene	0,1	µg/m^3	5,0	µg/m^3	settembre 2017	22/09/2017	07:00	08:00	Dimms srl	
513	ATM02_01	ATM02	0,00	0,00	m	ante operam	aria	inquinante traffico veicolare	gascromatografo ad alta risoluzione	Benzene	0,1	µg/m^3	5,0	µg/m^3	settembre 2017	22/09/2017	08:00	09:00	Dimms srl	
514	ATM02_01	ATM02	0,00	0,00	m	ante operam	aria	inquinante traffico veicolare	gascromatografo ad alta risoluzione	Benzene	0,1	µg/m^3	5,0	µg/m^3	settembre 2017	22/09/2017	09:00	10:00	Dimms srl	
515	ATM02_01	ATM02	0,00	0,00	m	ante operam	aria	inquinante traffico veicolare	gascromatografo ad alta risoluzione	Benzene	0,1	µg/m^3	5,0	µg/m^3	settembre 2017	22/09/2017	10:00	11:00	Dimms srl	
516	ATM02_01	ATM02	0,00	0,00	m	ante operam	aria	inquinante traffico veicolare	gascromatografo ad alta risoluzione	Benzene	0,1	µg/m^3	5,0	µg/m^3	settembre 2017	22/09/2017	11:00	12:00	Dimms srl	
517	ATM02_01	ATM02	0,00	0,00	m	ante operam	aria	inquinante traffico veicolare	gascromatografo ad alta risoluzione	Benzene	0,1	µg/m^3	5,0	µg/m^3	settembre 2017	22/09/2017	12:00	13:00	Dimms srl	
518	ATM02_01	ATM02	0,00	0,00	m	ante operam	aria	inquinante traffico veicolare	gascromatografo ad alta risoluzione	Benzene	0,1	µg/m^3	5,0	µg/m^3	settembre 2017	22/09/2017	13:00	14:00	Dimms srl	
519	ATM02_01	ATM02	0,00	0,00	m	ante operam	aria	inquinante traffico veicolare	gascromatografo ad alta risoluzione	Benzene	0,1	µg/m^3	5,0	µg/m^3	settembre 2017	22/09/2017	14:00	15:00	Dimms srl	
520	ATM02_01	ATM02	0,00	0,00	m	ante operam	aria	inquinante traffico veicolare	gascromatografo ad alta risoluzione	Benzene	0,1	µg/m^3	5,0	µg/m^3	settembre 2017	22/09/2017	15:00	16:00	Dimms srl	
521	ATM02_01	ATM02	0,00	0,00	m	ante operam	aria	inquinante traffico veicolare	gascromatografo ad alta risoluzione	Benzene	0,1	µg/m^3	5,0	µg/m^3	settembre 2017	22/09/2017	16:00	17:00	Dimms srl	
522	ATM02_01	ATM02	0,00	0,00	m	ante operam	aria	inquinante traffico veicolare	gascromatografo ad alta risoluzione	Benzene	0,2	µg/m^3	5,0	µg/m^3	settembre 2017	22/09/2017	17:00	18:00	Dimms srl	
523	ATM02_01	ATM02	0,00	0,00	m	ante operam	aria	inquinante traffico veicolare	gascromatografo ad alta risoluzione	Benzene	0,2	µg/m^3	5,0	µg/m^3	settembre 2017	22/09/2017	18:00	19:00	Dimms srl	
524	ATM02_01	ATM02	0,00	0,00	m	ante operam	aria	inquinante traffico veicolare	gascromatografo ad alta risoluzione	Benzene	0,2	µg/m^3	5,0	µg/m^3	settembre 2017	22/09/2017	19:00	20:00	Dimms srl	
525	ATM02_01	ATM02	0,00	0,00	m	ante operam	aria	inquinante traffico veicolare	gascromatografo ad alta risoluzione	Benzene	0,2	µg/m^3	5,0	µg/m^3	settembre 2017	22/09/2017	20:00	21:00	Dimms srl	
526	ATM02_01	ATM02	0,00	0,00	m	ante operam	aria	inquinante traffico veicolare	gascromatografo ad alta risoluzione	Benzene	0,2	µg/m^3	5,0	µg/m^3	settembre 2017	22/09/2017	21:00	22:00	Dimms srl	
527	ATM02_01	ATM02	0,00	0,00	m	ante operam	aria	inquinante traffico veicolare	gascromatografo ad alta risoluzione	Benzene	0,1	µg/m^3	5,0	µg/m^3	settembre 2017	22/09/2017	22:00	23:00	Dimms srl	
528	ATM02_01	ATM02	0,00	0,00	m	ante operam	aria	inquinante traffico veicolare	gascromatografo ad alta risoluzione	Benzene	0,2	µg/m^3	5,0	µg/m^3	settembre 2017	22/09/2017	23:00	00:00	Dimms srl	

CODICE RILIEVO ATM02_01 - Settembre 2017 - BENZENE

id.	Codice Rilievo	Codice stazione	Profondità Rilievo/Misura (min)	Profondità Rilievo/Misura (max)	Unità misura profondità rilievo/misura	fase di monitoraggio	componente monitorata	tipo rilievo/misura	strumentazione	nome analita/parametro	valore analita/parametro	unità di misura analita/parametro	soglia/limite di legge (dell'analita/ parametro)	unità di misura soglia/limite di legge	campagna di monitoraggio	data misura	ora (legale) inizio rilievo	ora (legale) fine rilievo	soggetto incaricato	note
529	ATM02_01	ATM02	0,00	0,00	m	ante operam	aria	inquinante traffico veicolare	gascromatografo ad alta risoluzione	Benzene	0,2	µg/m^3	5,0	µg/m^3	settembre 2017	23/09/2017	00:00	01:00	Dimms srl	
530	ATM02_01	ATM02	0,00	0,00	m	ante operam	aria	inquinante traffico veicolare	gascromatografo ad alta risoluzione	Benzene	0,2	µg/m^3	5,0	µg/m^3	settembre 2017	23/09/2017	01:00	02:00	Dimms srl	
531	ATM02_01	ATM02	0,00	0,00	m	ante operam	aria	inquinante traffico veicolare	gascromatografo ad alta risoluzione	Benzene	0,2	µg/m^3	5,0	µg/m^3	settembre 2017	23/09/2017	02:00	03:00	Dimms srl	
532	ATM02_01	ATM02	0,00	0,00	m	ante operam	aria	inquinante traffico veicolare	gascromatografo ad alta risoluzione	Benzene	0,2	µg/m^3	5,0	µg/m^3	settembre 2017	23/09/2017	03:00	04:00	Dimms srl	
533	ATM02_01	ATM02	0,00	0,00	m	ante operam	aria	inquinante traffico veicolare	gascromatografo ad alta risoluzione	Benzene	0,2	µg/m^3	5,0	µg/m^3	settembre 2017	23/09/2017	04:00	05:00	Dimms srl	
534	ATM02_01	ATM02	0,00	0,00	m	ante operam	aria	inquinante traffico veicolare	gascromatografo ad alta risoluzione	Benzene	0,1	µg/m^3	5,0	µg/m^3	settembre 2017	23/09/2017	05:00	06:00	Dimms srl	
535	ATM02_01	ATM02	0,00	0,00	m	ante operam	aria	inquinante traffico veicolare	gascromatografo ad alta risoluzione	Benzene	0,2	µg/m^3	5,0	µg/m^3	settembre 2017	23/09/2017	06:00	07:00	Dimms srl	
536	ATM02_01	ATM02	0,00	0,00	m	ante operam	aria	inquinante traffico veicolare	gascromatografo ad alta risoluzione	Benzene	0,1	µg/m^3	5,0	µg/m^3	settembre 2017	23/09/2017	07:00	08:00	Dimms srl	
537	ATM02_01	ATM02	0,00	0,00	m	ante operam	aria	inquinante traffico veicolare	gascromatografo ad alta risoluzione	Benzene	0,1	µg/m^3	5,0	µg/m^3	settembre 2017	23/09/2017	08:00	09:00	Dimms srl	
538	ATM02_01	ATM02	0,00	0,00	m	ante operam	aria	inquinante traffico veicolare	gascromatografo ad alta risoluzione	Benzene	0,1	µg/m^3	5,0	µg/m^3	settembre 2017	23/09/2017	09:00	10:00	Dimms srl	
539	ATM02_01	ATM02	0,00	0,00	m	ante operam	aria	inquinante traffico veicolare	gascromatografo ad alta risoluzione	Benzene	0,2	µg/m^3	5,0	µg/m^3	settembre 2017	23/09/2017	10:00	11:00	Dimms srl	
540	ATM02_01	ATM02	0,00	0,00	m	ante operam	aria	inquinante traffico veicolare	gascromatografo ad alta risoluzione	Benzene	0,2	µg/m^3	5,0	µg/m^3	settembre 2017	23/09/2017	11:00	12:00	Dimms srl	
541	ATM02_01	ATM02	0,00	0,00	m	ante operam	aria	inquinante traffico veicolare	gascromatografo ad alta risoluzione	Benzene	0,1	µg/m^3	5,0	µg/m^3	settembre 2017	23/09/2017	12:00	13:00	Dimms srl	
542	ATM02_01	ATM02	0,00	0,00	m	ante operam	aria	inquinante traffico veicolare	gascromatografo ad alta risoluzione	Benzene	0,1	µg/m^3	5,0	µg/m^3	settembre 2017	23/09/2017	13:00	14:00	Dimms srl	
543	ATM02_01	ATM02	0,00	0,00	m	ante operam	aria	inquinante traffico veicolare	gascromatografo ad alta risoluzione	Benzene	0,1	µg/m^3	5,0	µg/m^3	settembre 2017	23/09/2017	14:00	15:00	Dimms srl	
544	ATM02_01	ATM02	0,00	0,00	m	ante operam	aria	inquinante traffico veicolare	gascromatografo ad alta risoluzione	Benzene	0,1	µg/m^3	5,0	µg/m^3	settembre 2017	23/09/2017	15:00	16:00	Dimms srl	
545	ATM02_01	ATM02	0,00	0,00	m	ante operam	aria	inquinante traffico veicolare	gascromatografo ad alta risoluzione	Benzene	0,2	µg/m^3	5,0	µg/m^3	settembre 2017	23/09/2017	16:00	17:00	Dimms srl	
546	ATM02_01	ATM02	0,00	0,00	m	ante operam	aria	inquinante traffico veicolare	gascromatografo ad alta risoluzione	Benzene	0,2	µg/m^3	5,0	µg/m^3	settembre 2017	23/09/2017	17:00	18:00	Dimms srl	
547	ATM02_01	ATM02	0,00	0,00	m	ante operam	aria	inquinante traffico veicolare	gascromatografo ad alta risoluzione	Benzene	0,2	µg/m^3	5,0	µg/m^3	settembre 2017	23/09/2017	18:00	19:00	Dimms srl	
548	ATM02_01	ATM02	0,00	0,00	m	ante operam	aria	inquinante traffico veicolare	gascromatografo ad alta risoluzione	Benzene	0,2	µg/m^3	5,0	µg/m^3	settembre 2017	23/09/2017	19:00	20:00	Dimms srl	
549	ATM02_01	ATM02	0,00	0,00	m	ante operam	aria	inquinante traffico veicolare	gascromatografo ad alta risoluzione	Benzene	0,2	µg/m^3	5,0	µg/m^3	settembre 2017	23/09/2017	20:00	21:00	Dimms srl	
550	ATM02_01	ATM02	0,00	0,00	m	ante operam	aria	inquinante traffico veicolare	gascromatografo ad alta risoluzione	Benzene	0,2	µg/m^3	5,0	µg/m^3	settembre 2017	23/09/2017	21:00	22:00	Dimms srl	
551	ATM02_01	ATM02	0,00	0,00	m	ante operam	aria	inquinante traffico veicolare	gascromatografo ad alta risoluzione	Benzene	0,2	µg/m^3	5,0	µg/m^3	settembre 2017	23/09/2017	22:00	23:00	Dimms srl	
552	ATM02_01	ATM02	0,00	0,00	m	ante operam	aria	inquinante traffico veicolare	gascromatografo ad alta risoluzione	Benzene	0,3	µg/m^3	5,0	µg/m^3	settembre 2017	23/09/2017	23:00	00:00	Dimms srl	
553	ATM02_01	ATM02	0,00	0,00	m	ante operam	aria	inquinante traffico veicolare	gascromatografo ad alta risoluzione	Benzene	0,2	µg/m^3	5,0	µg/m^3	settembre 2017	24/09/2017	00:00	01:00	Dimms srl	
554	ATM02_01	ATM02	0,00	0,00	m	ante operam	aria	inquinante traffico veicolare	gascromatografo ad alta risoluzione	Benzene	0,2	µg/m^3	5,0	µg/m^3	settembre 2017	24/09/2017	01:00	02:00	Dimms srl	
555	ATM02_01	ATM02	0,00	0,00	m	ante operam	aria	inquinante traffico veicolare	gascromatografo ad alta risoluzione	Benzene	0,2	µg/m^3	5,0	µg/m^3	settembre 2017	24/09/2017	02:00	03:00	Dimms srl	
556	ATM02_01	ATM02	0,00	0,00	m	ante operam	aria	inquinante traffico veicolare	gascromatografo ad alta risoluzione	Benzene	0,2	µg/m^3	5,0	µg/m^3	settembre 2017	24/09/2017	03:00	04:00	Dimms srl	
557	ATM02_01	ATM02	0,00	0,00	m	ante operam	aria	inquinante traffico veicolare	gascromatografo ad alta risoluzione	Benzene	0,2	µg/m^3	5,0	µg/m^3	settembre 2017	24/09/2017	04:00	05:00	Dimms srl	
558	ATM02_01	ATM02	0,00	0,00	m	ante operam	aria	inquinante traffico veicolare	gascromatografo ad alta risoluzione	Benzene	0,2	µg/m^3	5,0	µg/m^3	settembre 2017	24/09/2017	05:00	06:00	Dimms srl	
559	ATM02_01	ATM02	0,00	0,00	m	ante operam	aria	inquinante traffico veicolare	gascromatografo ad alta risoluzione	Benzene	0,2	µg/m^3	5,0	µg/m^3	settembre 2017	24/09/2017	06:00	07:00	Dimms srl	
560	ATM02_01	ATM02	0,00	0,00	m	ante operam	aria	inquinante traffico veicolare	gascromatografo ad alta risoluzione	Benzene	0,2	µg/m^3	5,0	µg/m^3	settembre 2017	24/09/2017	07:00	08:00	Dimms srl	
561	ATM02_01	ATM02	0,00	0,00	m	ante operam	aria	inquinante traffico veicolare	gascromatografo ad alta risoluzione	Benzene	0,2	µg/m^3	5,0	µg/m^3	settembre 2017	24/09/2017	08:00	09:00	Dimms srl	
562	ATM02_01	ATM02	0,00	0,00	m	ante operam	aria	inquinante traffico veicolare	gascromatografo ad alta risoluzione	Benzene	0,2	µg/m^3	5,0	µg/m^3	settembre 2017	24/09/2017	09:00	10:00	Dimms srl	
563	ATM02_01	ATM02	0,00	0,00	m	ante operam	aria	inquinante traffico veicolare	gascromatografo ad alta risoluzione	Benzene	0,2	µg/m^3	5,0	µg/m^3	settembre 2017	24/09/2017	10:00	11:00	Dimms srl	
564	ATM02_01	ATM02	0,00	0,00	m	ante operam	aria	inquinante traffico veicolare	gascromatografo ad alta risoluzione	Benzene	0,2	µg/m^3	5,0	µg/m^3	settembre 2017	24/09/2017	11:00	12:00	Dimms srl	
565	ATM02_01	ATM02	0,00	0,00	m	ante operam	aria	inquinante traffico veicolare	gascromatografo ad alta risoluzione	Benzene	0,2	µg/m^3	5,0	µg/m^3	settembre 2017	24/09/2017	12:00	13:00	Dimms srl	
566	ATM02_01	ATM02	0,00	0,00	m	ante operam	aria	inquinante traffico veicolare	gascromatografo ad alta risoluzione	Benzene	0,2	µg/m^3	5,0	µg/m^3	settembre 2017	24/09/2017	13:00	14:00	Dimms srl	
567	ATM02_01	ATM02	0,00	0,00	m	ante operam	aria	inquinante traffico veicolare	gascromatografo ad alta risoluzione	Benzene	0,1	µg/m^3	5,0	µg/m^3	settembre 2017	24/09/2017	14:00	15:00	Dimms srl	
568	ATM02_01	ATM02	0,00	0,00	m	ante operam	aria	inquinante traffico veicolare	gascromatografo ad alta risoluzione	Benzene	0,2	µg/m^3	5,0	µg/m^3	settembre 2017	24/09/2017	15:00	16:00	Dimms srl	
569	ATM02_01	ATM02	0,00	0,00	m	ante operam	aria	inquinante traffico veicolare	gascromatografo ad alta risoluzione	Benzene	0,2	µg/m^3	5,0	µg/m^3	settembre 2017	24/09/2017	16:00	17:00	Dimms srl	
570	ATM02_01	ATM02	0,00	0,00	m	ante operam	aria	inquinante traffico veicolare	gascromatografo ad alta risoluzione	Benzene	0,3	µg/m^3	5,0	µg/m^3	settembre 2017	24/09/2017	17:00	18:00	Dimms srl	
571	ATM02_01	ATM02	0,00	0,00	m	ante operam	aria	inquinante traffico veicolare	gascromatografo ad alta risoluzione	Benzene	0,3	µg/m^3	5,0	µg/m^3	settembre 2017	24/09/2017	18:00	19:00	Dimms srl	
572	ATM02_01	ATM02	0,00	0,00	m	ante operam	aria	inquinante traffico veicolare	gascromatografo ad alta risoluzione	Benzene	0,3	µg/m^3	5,0	µg/m^3	settembre 2017	24/09/2017	19:00	20:00	Dimms srl	
573	ATM02_01	ATM02	0,00	0,00	m	ante operam	aria	inquinante traffico veicolare	gascromatografo ad alta risoluzione	Benzene	0,2	µg/m^3	5,0	µg/m^3	settembre 2017	24/09/2017	20:00	21:00	Dimms srl	
574	ATM02_01	ATM02	0,00	0,00	m	ante operam	aria	inquinante traffico veicolare	gascromatografo ad alta risoluzione	Benzene	0,2	µg/m^3	5,0	µg/m^3	settembre 2017	24/09/2017	21:00	22:00	Dimms srl	
575	ATM02_01	ATM02	0,00	0,00	m	ante operam	aria	inquinante traffico veicolare	gascromatografo ad alta risoluzione	Benzene	0,1	µg/m^3	5,0	µg/m^3	settembre 2017	24/09/2017	22:00	23:00	Dimms srl	
576	ATM02_01	ATM02	0,00	0,00	m	ante operam	aria	inquinante traffico veicolare	gascromatografo ad alta risoluzione	Benzene	0,1	µg/m^3	5,0	µg/m^3	settembre 2017	24/09/2017	23:00	00:00	Dimms srl	

CODICE RILIEVO ATM02_01 - Settembre 2017 - BENZENE

id.	Codice Rilievo	Codice stazione	Profondità Rilievo/Misura (min)	Profondità Rilievo/Misura (max)	Unità misura profondità rilievo/misura	fase di monitoraggio	componente monitorata	tipo rilievo/misura	strumentazione	nome analita/parametro	valore analita/parametro	unità di misura analita/parametro	soglia/limite di legge (dell'analita/ parametro)	unità di misura soglia/limite di legge	campagna di monitoraggio	data misura	ora (legale) inizio rilievo	ora (legale) fine rilievo	soggetto incaricato	note
577	ATM02_01	ATM02	0,00	0,00	m	ante operam	aria	inquinante traffico veicolare	gascromatografo ad alta risoluzione	Benzene	0,1	µg/m^3	5,0	µg/m^3	settembre 2017	25/09/2017	00:00	01:00	Dimms srl	
578	ATM02_01	ATM02	0,00	0,00	m	ante operam	aria	inquinante traffico veicolare	gascromatografo ad alta risoluzione	Benzene	0,1	µg/m^3	5,0	µg/m^3	settembre 2017	25/09/2017	01:00	02:00	Dimms srl	
579	ATM02_01	ATM02	0,00	0,00	m	ante operam	aria	inquinante traffico veicolare	gascromatografo ad alta risoluzione	Benzene	0,1	µg/m^3	5,0	µg/m^3	settembre 2017	25/09/2017	02:00	03:00	Dimms srl	
580	ATM02_01	ATM02	0,00	0,00	m	ante operam	aria	inquinante traffico veicolare	gascromatografo ad alta risoluzione	Benzene	0,1	µg/m^3	5,0	µg/m^3	settembre 2017	25/09/2017	03:00	04:00	Dimms srl	
581	ATM02_01	ATM02	0,00	0,00	m	ante operam	aria	inquinante traffico veicolare	gascromatografo ad alta risoluzione	Benzene	0,1	µg/m^3	5,0	µg/m^3	settembre 2017	25/09/2017	04:00	05:00	Dimms srl	
582	ATM02_01	ATM02	0,00	0,00	m	ante operam	aria	inquinante traffico veicolare	gascromatografo ad alta risoluzione	Benzene	0,1	µg/m^3	5,0	µg/m^3	settembre 2017	25/09/2017	05:00	06:00	Dimms srl	
583	ATM02_01	ATM02	0,00	0,00	m	ante operam	aria	inquinante traffico veicolare	gascromatografo ad alta risoluzione	Benzene	0,2	µg/m^3	5,0	µg/m^3	settembre 2017	25/09/2017	06:00	07:00	Dimms srl	
584	ATM02_01	ATM02	0,00	0,00	m	ante operam	aria	inquinante traffico veicolare	gascromatografo ad alta risoluzione	Benzene	0,1	µg/m^3	5,0	µg/m^3	settembre 2017	25/09/2017	07:00	08:00	Dimms srl	
585	ATM02_01	ATM02	0,00	0,00	m	ante operam	aria	inquinante traffico veicolare	gascromatografo ad alta risoluzione	Benzene	0,2	µg/m^3	5,0	µg/m^3	settembre 2017	25/09/2017	08:00	09:00	Dimms srl	
586	ATM02_01	ATM02	0,00	0,00	m	ante operam	aria	inquinante traffico veicolare	gascromatografo ad alta risoluzione	Benzene	0,2	µg/m^3	5,0	µg/m^3	settembre 2017	25/09/2017	09:00	10:00	Dimms srl	
587	ATM02_01	ATM02	0,00	0,00	m	ante operam	aria	inquinante traffico veicolare	gascromatografo ad alta risoluzione	Benzene	0,2	µg/m^3	5,0	µg/m^3	settembre 2017	25/09/2017	10:00	11:00	Dimms srl	
588	ATM02_01	ATM02	0,00	0,00	m	ante operam	aria	inquinante traffico veicolare	gascromatografo ad alta risoluzione	Benzene	0,1	µg/m^3	5,0	µg/m^3	settembre 2017	25/09/2017	11:00	12:00	Dimms srl	
589	ATM02_01	ATM02	0,00	0,00	m	ante operam	aria	inquinante traffico veicolare	gascromatografo ad alta risoluzione	Benzene	0,1	µg/m^3	5,0	µg/m^3	settembre 2017	25/09/2017	12:00	13:00	Dimms srl	
590	ATM02_01	ATM02	0,00	0,00	m	ante operam	aria	inquinante traffico veicolare	gascromatografo ad alta risoluzione	Benzene	0,1	µg/m^3	5,0	µg/m^3	settembre 2017	25/09/2017	13:00	14:00	Dimms srl	
591	ATM02_01	ATM02	0,00	0,00	m	ante operam	aria	inquinante traffico veicolare	gascromatografo ad alta risoluzione	Benzene	0,1	µg/m^3	5,0	µg/m^3	settembre 2017	25/09/2017	14:00	15:00	Dimms srl	
592	ATM02_01	ATM02	0,00	0,00	m	ante operam	aria	inquinante traffico veicolare	gascromatografo ad alta risoluzione	Benzene	0,2	µg/m^3	5,0	µg/m^3	settembre 2017	25/09/2017	15:00	16:00	Dimms srl	
593	ATM02_01	ATM02	0,00	0,00	m	ante operam	aria	inquinante traffico veicolare	gascromatografo ad alta risoluzione	Benzene	0,1	µg/m^3	5,0	µg/m^3	settembre 2017	25/09/2017	16:00	17:00	Dimms srl	
594	ATM02_01	ATM02	0,00	0,00	m	ante operam	aria	inquinante traffico veicolare	gascromatografo ad alta risoluzione	Benzene	0,2	µg/m^3	5,0	µg/m^3	settembre 2017	25/09/2017	17:00	18:00	Dimms srl	
595	ATM02_01	ATM02	0,00	0,00	m	ante operam	aria	inquinante traffico veicolare	gascromatografo ad alta risoluzione	Benzene	0,2	µg/m^3	5,0	µg/m^3	settembre 2017	25/09/2017	18:00	19:00	Dimms srl	
596	ATM02_01	ATM02	0,00	0,00	m	ante operam	aria	inquinante traffico veicolare	gascromatografo ad alta risoluzione	Benzene	0,2	µg/m^3	5,0	µg/m^3	settembre 2017	25/09/2017	19:00	20:00	Dimms srl	
597	ATM02_01	ATM02	0,00	0,00	m	ante operam	aria	inquinante traffico veicolare	gascromatografo ad alta risoluzione	Benzene	0,2	µg/m^3	5,0	µg/m^3	settembre 2017	25/09/2017	20:00	21:00	Dimms srl	
598	ATM02_01	ATM02	0,00	0,00	m	ante operam	aria	inquinante traffico veicolare	gascromatografo ad alta risoluzione	Benzene	0,2	µg/m^3	5,0	µg/m^3	settembre 2017	25/09/2017	21:00	22:00	Dimms srl	
599	ATM02_01	ATM02	0,00	0,00	m	ante operam	aria	inquinante traffico veicolare	gascromatografo ad alta risoluzione	Benzene	0,1	µg/m^3	5,0	µg/m^3	settembre 2017	25/09/2017	22:00	23:00	Dimms srl	
600	ATM02_01	ATM02	0,00	0,00	m	ante operam	aria	inquinante traffico veicolare	gascromatografo ad alta risoluzione	Benzene	0,1	µg/m^3	5,0	µg/m^3	settembre 2017	25/09/2017	23:00	00:00	Dimms srl	
601	ATM02_01	ATM02	0,00	0,00	m	ante operam	aria	inquinante traffico veicolare	gascromatografo ad alta risoluzione	Benzene	0,1	µg/m^3	5,0	µg/m^3	settembre 2017	26/09/2017	00:00	01:00	Dimms srl	
602	ATM02_01	ATM02	0,00	0,00	m	ante operam	aria	inquinante traffico veicolare	gascromatografo ad alta risoluzione	Benzene	0,1	µg/m^3	5,0	µg/m^3	settembre 2017	26/09/2017	01:00	02:00	Dimms srl	
603	ATM02_01	ATM02	0,00	0,00	m	ante operam	aria	inquinante traffico veicolare	gascromatografo ad alta risoluzione	Benzene	0,1	µg/m^3	5,0	µg/m^3	settembre 2017	26/09/2017	02:00	03:00	Dimms srl	
604	ATM02_01	ATM02	0,00	0,00	m	ante operam	aria	inquinante traffico veicolare	gascromatografo ad alta risoluzione	Benzene	0,1	µg/m^3	5,0	µg/m^3	settembre 2017	26/09/2017	03:00	04:00	Dimms srl	
605	ATM02_01	ATM02	0,00	0,00	m	ante operam	aria	inquinante traffico veicolare	gascromatografo ad alta risoluzione	Benzene	0,1	µg/m^3	5,0	µg/m^3	settembre 2017	26/09/2017	04:00	05:00	Dimms srl	
606	ATM02_01	ATM02	0,00	0,00	m	ante operam	aria	inquinante traffico veicolare	gascromatografo ad alta risoluzione	Benzene	0,1	µg/m^3	5,0	µg/m^3	settembre 2017	26/09/2017	05:00	06:00	Dimms srl	
607	ATM02_01	ATM02	0,00	0,00	m	ante operam	aria	inquinante traffico veicolare	gascromatografo ad alta risoluzione	Benzene	0,1	µg/m^3	5,0	µg/m^3	settembre 2017	26/09/2017	06:00	07:00	Dimms srl	
608	ATM02_01	ATM02	0,00	0,00	m	ante operam	aria	inquinante traffico veicolare	gascromatografo ad alta risoluzione	Benzene	0,1	µg/m^3	5,0	µg/m^3	settembre 2017	26/09/2017	07:00	08:00	Dimms srl	
609	ATM02_01	ATM02	0,00	0,00	m	ante operam	aria	inquinante traffico veicolare	gascromatografo ad alta risoluzione	Benzene	0,1	µg/m^3	5,0	µg/m^3	settembre 2017	26/09/2017	08:00	09:00	Dimms srl	
610	ATM02_01	ATM02	0,00	0,00	m	ante operam	aria	inquinante traffico veicolare	gascromatografo ad alta risoluzione	Benzene	0,1	µg/m^3	5,0	µg/m^3	settembre 2017	26/09/2017	09:00	10:00	Dimms srl	
611	ATM02_01	ATM02	0,00	0,00	m	ante operam	aria	inquinante traffico veicolare	gascromatografo ad alta risoluzione	Benzene	0,2	µg/m^3	5,0	µg/m^3	settembre 2017	26/09/2017	10:00	11:00	Dimms srl	
612	ATM02_01	ATM02	0,00	0,00	m	ante operam	aria	inquinante traffico veicolare	gascromatografo ad alta risoluzione	Benzene	0,1	µg/m^3	5,0	µg/m^3	settembre 2017	26/09/2017	11:00	12:00	Dimms srl	
613	ATM02_01	ATM02	0,00	0,00	m	ante operam	aria	inquinante traffico veicolare	gascromatografo ad alta risoluzione	Benzene	0,2	µg/m^3	5,0	µg/m^3	settembre 2017	26/09/2017	12:00	13:00	Dimms srl	
614	ATM02_01	ATM02	0,00	0,00	m	ante operam	aria	inquinante traffico veicolare	gascromatografo ad alta risoluzione	Benzene	0,1	µg/m^3	5,0	µg/m^3	settembre 2017	26/09/2017	13:00	14:00	Dimms srl	
615	ATM02_01	ATM02	0,00	0,00	m	ante operam	aria	inquinante traffico veicolare	gascromatografo ad alta risoluzione	Benzene	0,2	µg/m^3	5,0	µg/m^3	settembre 2017	26/09/2017	14:00	15:00	Dimms srl	
616	ATM02_01	ATM02	0,00	0,00	m	ante operam	aria	inquinante traffico veicolare	gascromatografo ad alta risoluzione	Benzene	0,3	µg/m^3	5,0	µg/m^3	settembre 2017	26/09/2017	15:00	16:00	Dimms srl	
617	ATM02_01	ATM02	0,00	0,00	m	ante operam	aria	inquinante traffico veicolare	gascromatografo ad alta risoluzione	Benzene	0,3	µg/m^3	5,0	µg/m^3	settembre 2017	26/09/2017	16:00	17:00	Dimms srl	
618	ATM02_01	ATM02	0,00	0,00	m	ante operam	aria	inquinante traffico veicolare	gascromatografo ad alta risoluzione	Benzene	0,3	µg/m^3	5,0	µg/m^3	settembre 2017	26/09/2017	17:00	18:00	Dimms srl	
619	ATM02_01	ATM02	0,00	0,00	m	ante operam	aria	inquinante traffico veicolare	gascromatografo ad alta risoluzione	Benzene	0,3	µg/m^3	5,0	µg/m^3	settembre 2017	26/09/2017	18:00	19:00	Dimms srl	
620	ATM02_01	ATM02	0,00	0,00	m	ante operam	aria	inquinante traffico veicolare	gascromatografo ad alta risoluzione	Benzene	0,4	µg/m^3	5,0	µg/m^3	settembre 2017	26/09/2017	19:00	20:00	Dimms srl	
621	ATM02_01	ATM02	0,00	0,00	m	ante operam	aria	inquinante traffico veicolare	gascromatografo ad alta risoluzione	Benzene	0,4	µg/m^3	5,0	µg/m^3	settembre 2017	26/09/2017	20:00	21:00	Dimms srl	
622	ATM02_01	ATM02	0,00	0,00	m	ante operam	aria	inquinante traffico veicolare	gascromatografo ad alta risoluzione	Benzene	0,3	µg/m^3	5,0	µg/m^3	settembre 2017	26/09/2017	21:00	22:00	Dimms srl	
623	ATM02_01	ATM02	0,00	0,00	m	ante operam	aria	inquinante traffico veicolare	gascromatografo ad alta risoluzione	Benzene	0,3	µg/m^3	5,0	µg/m^3	settembre 2017	26/09/2017	22:00	23:00	Dimms srl	
624	ATM02_01	ATM02	0,00	0,00	m	ante operam	aria	inquinante traffico veicolare	gascromatografo ad alta risoluzione	Benzene	0,3	µg/m^3	5,0	µg/m^3	settembre 2017	26/09/2017	23:00	00:00	Dimms srl	

CODICE RILIEVO ATM02_01 - Settembre 2017 - BENZENE

id.	Codice Rilievo	Codice stazione	Profondità Rilievo/Misura (min)	Profondità Rilievo/Misura (max)	Unità misura profondità rilievo/misura	fase di monitoraggio	componente monitorata	tipo rilievo/misura	strumentazione	nome analita/parametro	valore analita/parametro	unità di misura analita/parametro	soglia/limite di legge (dell'analita/ parametro)	unità di misura soglia/limite di legge	campagna di monitoraggio	data misura	ora (legale) inizio rilievo	ora (legale) fine rilievo	soggetto incaricato	note
625	ATM02_01	ATM02	0,00	0,00	m	ante operam	aria	inquinante traffico veicolare	gascromatografo ad alta risoluzione	Benzene	0,2	µg/m^3	5,0	µg/m^3	settembre 2017	27/09/2017	00:00	01:00	Dimms srl	
626	ATM02_01	ATM02	0,00	0,00	m	ante operam	aria	inquinante traffico veicolare	gascromatografo ad alta risoluzione	Benzene	0,2	µg/m^3	5,0	µg/m^3	settembre 2017	27/09/2017	01:00	02:00	Dimms srl	
627	ATM02_01	ATM02	0,00	0,00	m	ante operam	aria	inquinante traffico veicolare	gascromatografo ad alta risoluzione	Benzene	0,2	µg/m^3	5,0	µg/m^3	settembre 2017	27/09/2017	02:00	03:00	Dimms srl	
628	ATM02_01	ATM02	0,00	0,00	m	ante operam	aria	inquinante traffico veicolare	gascromatografo ad alta risoluzione	Benzene	0,2	µg/m^3	5,0	µg/m^3	settembre 2017	27/09/2017	03:00	04:00	Dimms srl	
629	ATM02_01	ATM02	0,00	0,00	m	ante operam	aria	inquinante traffico veicolare	gascromatografo ad alta risoluzione	Benzene	0,2	µg/m^3	5,0	µg/m^3	settembre 2017	27/09/2017	04:00	05:00	Dimms srl	
630	ATM02_01	ATM02	0,00	0,00	m	ante operam	aria	inquinante traffico veicolare	gascromatografo ad alta risoluzione	Benzene	0,2	µg/m^3	5,0	µg/m^3	settembre 2017	27/09/2017	05:00	06:00	Dimms srl	
631	ATM02_01	ATM02	0,00	0,00	m	ante operam	aria	inquinante traffico veicolare	gascromatografo ad alta risoluzione	Benzene	0,2	µg/m^3	5,0	µg/m^3	settembre 2017	27/09/2017	06:00	07:00	Dimms srl	
632	ATM02_01	ATM02	0,00	0,00	m	ante operam	aria	inquinante traffico veicolare	gascromatografo ad alta risoluzione	Benzene	0,2	µg/m^3	5,0	µg/m^3	settembre 2017	27/09/2017	07:00	08:00	Dimms srl	
633	ATM02_01	ATM02	0,00	0,00	m	ante operam	aria	inquinante traffico veicolare	gascromatografo ad alta risoluzione	Benzene	0,2	µg/m^3	5,0	µg/m^3	settembre 2017	27/09/2017	08:00	09:00	Dimms srl	
634	ATM02_01	ATM02	0,00	0,00	m	ante operam	aria	inquinante traffico veicolare	gascromatografo ad alta risoluzione	Benzene	0,2	µg/m^3	5,0	µg/m^3	settembre 2017	27/09/2017	09:00	10:00	Dimms srl	
635	ATM02_01	ATM02	0,00	0,00	m	ante operam	aria	inquinante traffico veicolare	gascromatografo ad alta risoluzione	Benzene	0,2	µg/m^3	5,0	µg/m^3	settembre 2017	27/09/2017	10:00	11:00	Dimms srl	
636	ATM02_01	ATM02	0,00	0,00	m	ante operam	aria	inquinante traffico veicolare	gascromatografo ad alta risoluzione	Benzene	0,2	µg/m^3	5,0	µg/m^3	settembre 2017	27/09/2017	11:00	12:00	Dimms srl	
637	ATM02_01	ATM02	0,00	0,00	m	ante operam	aria	inquinante traffico veicolare	gascromatografo ad alta risoluzione	Benzene	0,2	µg/m^3	5,0	µg/m^3	settembre 2017	27/09/2017	12:00	13:00	Dimms srl	
638	ATM02_01	ATM02	0,00	0,00	m	ante operam	aria	inquinante traffico veicolare	gascromatografo ad alta risoluzione	Benzene	0,2	µg/m^3	5,0	µg/m^3	settembre 2017	27/09/2017	13:00	14:00	Dimms srl	
639	ATM02_01	ATM02	0,00	0,00	m	ante operam	aria	inquinante traffico veicolare	gascromatografo ad alta risoluzione	Benzene	0,3	µg/m^3	5,0	µg/m^3	settembre 2017	27/09/2017	14:00	15:00	Dimms srl	
640	ATM02_01	ATM02	0,00	0,00	m	ante operam	aria	inquinante traffico veicolare	gascromatografo ad alta risoluzione	Benzene	0,3	µg/m^3	5,0	µg/m^3	settembre 2017	27/09/2017	15:00	16:00	Dimms srl	
641	ATM02_01	ATM02	0,00	0,00	m	ante operam	aria	inquinante traffico veicolare	gascromatografo ad alta risoluzione	Benzene	0,3	µg/m^3	5,0	µg/m^3	settembre 2017	27/09/2017	16:00	17:00	Dimms srl	
642	ATM02_01	ATM02	0,00	0,00	m	ante operam	aria	inquinante traffico veicolare	gascromatografo ad alta risoluzione	Benzene	0,3	µg/m^3	5,0	µg/m^3	settembre 2017	27/09/2017	17:00	18:00	Dimms srl	
643	ATM02_01	ATM02	0,00	0,00	m	ante operam	aria	inquinante traffico veicolare	gascromatografo ad alta risoluzione	Benzene	0,3	µg/m^3	5,0	µg/m^3	settembre 2017	27/09/2017	18:00	19:00	Dimms srl	
644	ATM02_01	ATM02	0,00	0,00	m	ante operam	aria	inquinante traffico veicolare	gascromatografo ad alta risoluzione	Benzene	0,4	µg/m^3	5,0	µg/m^3	settembre 2017	27/09/2017	19:00	20:00	Dimms srl	
645	ATM02_01	ATM02	0,00	0,00	m	ante operam	aria	inquinante traffico veicolare	gascromatografo ad alta risoluzione	Benzene	0,3	µg/m^3	5,0	µg/m^3	settembre 2017	27/09/2017	20:00	21:00	Dimms srl	
646	ATM02_01	ATM02	0,00	0,00	m	ante operam	aria	inquinante traffico veicolare	gascromatografo ad alta risoluzione	Benzene	0,3	µg/m^3	5,0	µg/m^3	settembre 2017	27/09/2017	21:00	22:00	Dimms srl	
647	ATM02_01	ATM02	0,00	0,00	m	ante operam	aria	inquinante traffico veicolare	gascromatografo ad alta risoluzione	Benzene	0,3	µg/m^3	5,0	µg/m^3	settembre 2017	27/09/2017	22:00	23:00	Dimms srl	
648	ATM02_01	ATM02	0,00	0,00	m	ante operam	aria	inquinante traffico veicolare	gascromatografo ad alta risoluzione	Benzene	0,3	µg/m^3	5,0	µg/m^3	settembre 2017	27/09/2017	23:00	00:00	Dimms srl	
649	ATM02_01	ATM02	0,00	0,00	m	ante operam	aria	inquinante traffico veicolare	gascromatografo ad alta risoluzione	Benzene	0,3	µg/m^3	5,0	µg/m^3	settembre 2017	28/09/2017	00:00	01:00	Dimms srl	
650	ATM02_01	ATM02	0,00	0,00	m	ante operam	aria	inquinante traffico veicolare	gascromatografo ad alta risoluzione	Benzene	0,3	µg/m^3	5,0	µg/m^3	settembre 2017	28/09/2017	01:00	02:00	Dimms srl	
651	ATM02_01	ATM02	0,00	0,00	m	ante operam	aria	inquinante traffico veicolare	gascromatografo ad alta risoluzione	Benzene	0,3	µg/m^3	5,0	µg/m^3	settembre 2017	28/09/2017	02:00	03:00	Dimms srl	
652	ATM02_01	ATM02	0,00	0,00	m	ante operam	aria	inquinante traffico veicolare	gascromatografo ad alta risoluzione	Benzene	0,3	µg/m^3	5,0	µg/m^3	settembre 2017	28/09/2017	03:00	04:00	Dimms srl	
653	ATM02_01	ATM02	0,00	0,00	m	ante operam	aria	inquinante traffico veicolare	gascromatografo ad alta risoluzione	Benzene	0,2	µg/m^3	5,0	µg/m^3	settembre 2017	28/09/2017	04:00	05:00	Dimms srl	
654	ATM02_01	ATM02	0,00	0,00	m	ante operam	aria	inquinante traffico veicolare	gascromatografo ad alta risoluzione	Benzene	0,2	µg/m^3	5,0	µg/m^3	settembre 2017	28/09/2017	05:00	06:00	Dimms srl	
655	ATM02_01	ATM02	0,00	0,00	m	ante operam	aria	inquinante traffico veicolare	gascromatografo ad alta risoluzione	Benzene	0,2	µg/m^3	5,0	µg/m^3	settembre 2017	28/09/2017	06:00	07:00	Dimms srl	
656	ATM02_01	ATM02	0,00	0,00	m	ante operam	aria	inquinante traffico veicolare	gascromatografo ad alta risoluzione	Benzene	0,2	µg/m^3	5,0	µg/m^3	settembre 2017	28/09/2017	07:00	08:00	Dimms srl	
657	ATM02_01	ATM02	0,00	0,00	m	ante operam	aria	inquinante traffico veicolare	gascromatografo ad alta risoluzione	Benzene	0,3	µg/m^3	5,0	µg/m^3	settembre 2017	28/09/2017	08:00	09:00	Dimms srl	
658	ATM02_01	ATM02	0,00	0,00	m	ante operam	aria	inquinante traffico veicolare	gascromatografo ad alta risoluzione	Benzene	0,3	µg/m^3	5,0	µg/m^3	settembre 2017	28/09/2017	09:00	10:00	Dimms srl	
659	ATM02_01	ATM02	0,00	0,00	m	ante operam	aria	inquinante traffico veicolare	gascromatografo ad alta risoluzione	Benzene	0,3	µg/m^3	5,0	µg/m^3	settembre 2017	28/09/2017	10:00	11:00	Dimms srl	
660	ATM02_01	ATM02	0,00	0,00	m	ante operam	aria	inquinante traffico veicolare	gascromatografo ad alta risoluzione	Benzene	0,2	µg/m^3	5,0	µg/m^3	settembre 2017	28/09/2017	11:00	12:00	Dimms srl	
661	ATM02_01	ATM02	0,00	0,00	m	ante operam	aria	inquinante traffico veicolare	gascromatografo ad alta risoluzione	Benzene	0,3	µg/m^3	5,0	µg/m^3	settembre 2017	28/09/2017	12:00	13:00	Dimms srl	
662	ATM02_01	ATM02	0,00	0,00	m	ante operam	aria	inquinante traffico veicolare	gascromatografo ad alta risoluzione	Benzene	0,3	µg/m^3	5,0	µg/m^3	settembre 2017	28/09/2017	13:00	14:00	Dimms srl	
663	ATM02_01	ATM02	0,00	0,00	m	ante operam	aria	inquinante traffico veicolare	gascromatografo ad alta risoluzione	Benzene	0,3	µg/m^3	5,0	µg/m^3	settembre 2017	28/09/2017	14:00	15:00	Dimms srl	
664	ATM02_01	ATM02	0,00	0,00	m	ante operam	aria	inquinante traffico veicolare	gascromatografo ad alta risoluzione	Benzene	n.d.	µg/m^3	5,0	µg/m^3	settembre 2017	28/09/2017	15:00	16:00	Dimms srl	
665	ATM02_01	ATM02	0,00	0,00	m	ante operam	aria	inquinante traffico veicolare	gascromatografo ad alta risoluzione	Benzene	0,4	µg/m^3	5,0	µg/m^3	settembre 2017	28/09/2017	16:00	17:00	Dimms srl	
666	ATM02_01	ATM02	0,00	0,00	m	ante operam	aria	inquinante traffico veicolare	gascromatografo ad alta risoluzione	Benzene	0,3	µg/m^3	5,0	µg/m^3	settembre 2017	28/09/2017	17:00	18:00	Dimms srl	
667	ATM02_01	ATM02	0,00	0,00	m	ante operam	aria	inquinante traffico veicolare	gascromatografo ad alta risoluzione	Benzene	0,4	µg/m^3	5,0	µg/m^3	settembre 2017	28/09/2017	18:00	19:00	Dimms srl	
668	ATM02_01	ATM02	0,00	0,00	m	ante operam	aria	inquinante traffico veicolare	gascromatografo ad alta risoluzione	Benzene	0,4	µg/m^3	5,0	µg/m^3	settembre 2017	28/09/2017	19:00	20:00	Dimms srl	
669	ATM02_01	ATM02	0,00	0,00	m	ante operam	aria	inquinante traffico veicolare	gascromatografo ad alta risoluzione	Benzene	0,5	µg/m^3	5,0	µg/m^3	settembre 2017	28/09/2017	20:00	21:00	Dimms srl	
670	ATM02_01	ATM02	0,00	0,00	m	ante operam	aria	inquinante traffico veicolare	gascromatografo ad alta risoluzione	Benzene	0,4	µg/m^3	5,0	µg/m^3	settembre 2017	28/09/2017	21:00	22:00	Dimms srl	
671	ATM02_01	ATM02	0,00	0,00	m	ante operam	aria	inquinante traffico veicolare	gascromatografo ad alta risoluzione	Benzene	0,3	µg/m^3	5,0	µg/m^3	settembre 2017	28/09/2017	22:00	23:00	Dimms srl	
672	ATM02_01	ATM02	0,00	0,00	m	ante operam	aria	inquinante traffico veicolare	gascromatografo ad alta risoluzione	Benzene	0,3	µg/m^3	5,0	µg/m^3	settembre 2017	28/09/2017	23:00	00:00	Dimms srl	

CODICE RILIEVO ATM02_01 - Settembre 2017 - CO

id.	Codice Rilievo	Codice stazione	Profondità Rilievo/Misura (min)	Profondità Rilievo/Misura (max)	Unità misura profondità rilievo/misura	fase di monitoraggio	componente monitorata	tipo rilievo/misura	strumentazione	nome analita/parametro	valore analita/parametro	unità di misura analita/parametro	soglia/limite di legge (dell'analita/ parametro)	unità di misura soglia/limite di legge	campagna di monitoraggio	data misura	ora (legale) inizio rilievo	ora (legale) fine rilievo	soggetto incaricato	note
1	ATM02_01	ATM02	0,00	0,00	m	ante operam	aria	inquinante traffico veicolare	spettroscopio a raggi infrarossi	CO	0,19	mg/m^3		mg/m^3	settembre 2017	01/09/2017	00:00	01:00	Dimms srl	
2	ATM02_01	ATM02	0,00	0,00	m	ante operam	aria	inquinante traffico veicolare	spettroscopio a raggi infrarossi	CO	0,17	mg/m^3		mg/m^3	settembre 2017	01/09/2017	01:00	02:00	Dimms srl	
3	ATM02_01	ATM02	0,00	0,00	m	ante operam	aria	inquinante traffico veicolare	spettroscopio a raggi infrarossi	CO	0,15	mg/m^3		mg/m^3	settembre 2017	01/09/2017	02:00	03:00	Dimms srl	
4	ATM02_01	ATM02	0,00	0,00	m	ante operam	aria	inquinante traffico veicolare	spettroscopio a raggi infrarossi	CO	0,13	mg/m^3		mg/m^3	settembre 2017	01/09/2017	03:00	04:00	Dimms srl	
5	ATM02_01	ATM02	0,00	0,00	m	ante operam	aria	inquinante traffico veicolare	spettroscopio a raggi infrarossi	CO	0,16	mg/m^3		mg/m^3	settembre 2017	01/09/2017	04:00	05:00	Dimms srl	
6	ATM02_01	ATM02	0,00	0,00	m	ante operam	aria	inquinante traffico veicolare	spettroscopio a raggi infrarossi	CO	0,13	mg/m^3		mg/m^3	settembre 2017	01/09/2017	05:00	06:00	Dimms srl	
7	ATM02_01	ATM02	0,00	0,00	m	ante operam	aria	inquinante traffico veicolare	spettroscopio a raggi infrarossi	CO	0,13	mg/m^3		mg/m^3	settembre 2017	01/09/2017	06:00	07:00	Dimms srl	
8	ATM02_01	ATM02	0,00	0,00	m	ante operam	aria	inquinante traffico veicolare	spettroscopio a raggi infrarossi	CO	n.d.	mg/m^3		mg/m^3	settembre 2017	01/09/2017	07:00	08:00	Dimms srl	
9	ATM02_01	ATM02	0,00	0,00	m	ante operam	aria	inquinante traffico veicolare	spettroscopio a raggi infrarossi	CO	0,19	mg/m^3		mg/m^3	settembre 2017	01/09/2017	08:00	09:00	Dimms srl	
10	ATM02_01	ATM02	0,00	0,00	m	ante operam	aria	inquinante traffico veicolare	spettroscopio a raggi infrarossi	CO	0,17	mg/m^3		mg/m^3	settembre 2017	01/09/2017	09:00	10:00	Dimms srl	
11	ATM02_01	ATM02	0,00	0,00	m	ante operam	aria	inquinante traffico veicolare	spettroscopio a raggi infrarossi	CO	0,2	mg/m^3		mg/m^3	settembre 2017	01/09/2017	10:00	11:00	Dimms srl	
12	ATM02_01	ATM02	0,00	0,00	m	ante operam	aria	inquinante traffico veicolare	spettroscopio a raggi infrarossi	CO	0,17	mg/m^3		mg/m^3	settembre 2017	01/09/2017	11:00	12:00	Dimms srl	
13	ATM02_01	ATM02	0,00	0,00	m	ante operam	aria	inquinante traffico veicolare	spettroscopio a raggi infrarossi	CO	0,16	mg/m^3		mg/m^3	settembre 2017	01/09/2017	12:00	13:00	Dimms srl	
14	ATM02_01	ATM02	0,00	0,00	m	ante operam	aria	inquinante traffico veicolare	spettroscopio a raggi infrarossi	CO	0,13	mg/m^3		mg/m^3	settembre 2017	01/09/2017	13:00	14:00	Dimms srl	
15	ATM02_01	ATM02	0,00	0,00	m	ante operam	aria	inquinante traffico veicolare	spettroscopio a raggi infrarossi	CO	0,13	mg/m^3		mg/m^3	settembre 2017	01/09/2017	14:00	15:00	Dimms srl	
16	ATM02_01	ATM02	0,00	0,00	m	ante operam	aria	inquinante traffico veicolare	spettroscopio a raggi infrarossi	CO	0,13	mg/m^3		mg/m^3	settembre 2017	01/09/2017	15:00	16:00	Dimms srl	
17	ATM02_01	ATM02	0,00	0,00	m	ante operam	aria	inquinante traffico veicolare	spettroscopio a raggi infrarossi	CO	0,13	mg/m^3		mg/m^3	settembre 2017	01/09/2017	16:00	17:00	Dimms srl	
18	ATM02_01	ATM02	0,00	0,00	m	ante operam	aria	inquinante traffico veicolare	spettroscopio a raggi infrarossi	CO	0,13	mg/m^3		mg/m^3	settembre 2017	01/09/2017	17:00	18:00	Dimms srl	
19	ATM02_01	ATM02	0,00	0,00	m	ante operam	aria	inquinante traffico veicolare	spettroscopio a raggi infrarossi	CO	0,14	mg/m^3		mg/m^3	settembre 2017	01/09/2017	18:00	19:00	Dimms srl	
20	ATM02_01	ATM02	0,00	0,00	m	ante operam	aria	inquinante traffico veicolare	spettroscopio a raggi infrarossi	CO	0,1	mg/m^3		mg/m^3	settembre 2017	01/09/2017	19:00	20:00	Dimms srl	
21	ATM02_01	ATM02	0,00	0,00	m	ante operam	aria	inquinante traffico veicolare	spettroscopio a raggi infrarossi	CO	0,16	mg/m^3		mg/m^3	settembre 2017	01/09/2017	20:00	21:00	Dimms srl	
22	ATM02_01	ATM02	0,00	0,00	m	ante operam	aria	inquinante traffico veicolare	spettroscopio a raggi infrarossi	CO	0,09	mg/m^3		mg/m^3	settembre 2017	01/09/2017	21:00	22:00	Dimms srl	
23	ATM02_01	ATM02	0,00	0,00	m	ante operam	aria	inquinante traffico veicolare	spettroscopio a raggi infrarossi	CO	0,09	mg/m^3		mg/m^3	settembre 2017	01/09/2017	22:00	23:00	Dimms srl	
24	ATM02_01	ATM02	0,00	0,00	m	ante operam	aria	inquinante traffico veicolare	spettroscopio a raggi infrarossi	CO	0,09	mg/m^3		mg/m^3	settembre 2017	01/09/2017	23:00	00:00	Dimms srl	
25	ATM02_01	ATM02	0,00	0,00	m	ante operam	aria	inquinante traffico veicolare	spettroscopio a raggi infrarossi	CO	0,08	mg/m^3		mg/m^3	settembre 2017	02/09/2017	00:00	01:00	Dimms srl	
26	ATM02_01	ATM02	0,00	0,00	m	ante operam	aria	inquinante traffico veicolare	spettroscopio a raggi infrarossi	CO	0,08	mg/m^3		mg/m^3	settembre 2017	02/09/2017	01:00	02:00	Dimms srl	
27	ATM02_01	ATM02	0,00	0,00	m	ante operam	aria	inquinante traffico veicolare	spettroscopio a raggi infrarossi	CO	0,08	mg/m^3		mg/m^3	settembre 2017	02/09/2017	02:00	03:00	Dimms srl	
28	ATM02_01	ATM02	0,00	0,00	m	ante operam	aria	inquinante traffico veicolare	spettroscopio a raggi infrarossi	CO	0,08	mg/m^3		mg/m^3	settembre 2017	02/09/2017	03:00	04:00	Dimms srl	
29	ATM02_01	ATM02	0,00	0,00	m	ante operam	aria	inquinante traffico veicolare	spettroscopio a raggi infrarossi	CO	0,08	mg/m^3		mg/m^3	settembre 2017	02/09/2017	04:00	05:00	Dimms srl	
30	ATM02_01	ATM02	0,00	0,00	m	ante operam	aria	inquinante traffico veicolare	spettroscopio a raggi infrarossi	CO	0,08	mg/m^3		mg/m^3	settembre 2017	02/09/2017	05:00	06:00	Dimms srl	
31	ATM02_01	ATM02	0,00	0,00	m	ante operam	aria	inquinante traffico veicolare	spettroscopio a raggi infrarossi	CO	0,08	mg/m^3		mg/m^3	settembre 2017	02/09/2017	06:00	07:00	Dimms srl	
32	ATM02_01	ATM02	0,00	0,00	m	ante operam	aria	inquinante traffico veicolare	spettroscopio a raggi infrarossi	CO	0,08	mg/m^3		mg/m^3	settembre 2017	02/09/2017	07:00	08:00	Dimms srl	
33	ATM02_01	ATM02	0,00	0,00	m	ante operam	aria	inquinante traffico veicolare	spettroscopio a raggi infrarossi	CO	0,08	mg/m^3		mg/m^3	settembre 2017	02/09/2017	08:00	09:00	Dimms srl	
34	ATM02_01	ATM02	0,00	0,00	m	ante operam	aria	inquinante traffico veicolare	spettroscopio a raggi infrarossi	CO	0,09	mg/m^3		mg/m^3	settembre 2017	02/09/2017	09:00	10:00	Dimms srl	
35	ATM02_01	ATM02	0,00	0,00	m	ante operam	aria	inquinante traffico veicolare	spettroscopio a raggi infrarossi	CO	0,1	mg/m^3		mg/m^3	settembre 2017	02/09/2017	10:00	11:00	Dimms srl	
36	ATM02_01	ATM02	0,00	0,00	m	ante operam	aria	inquinante traffico veicolare	spettroscopio a raggi infrarossi	CO	0,09	mg/m^3		mg/m^3	settembre 2017	02/09/2017	11:00	12:00	Dimms srl	
37	ATM02_01	ATM02	0,00	0,00	m	ante operam	aria	inquinante traffico veicolare	spettroscopio a raggi infrarossi	CO	0,1	mg/m^3		mg/m^3	settembre 2017	02/09/2017	12:00	13:00	Dimms srl	
38	ATM02_01	ATM02	0,00	0,00	m	ante operam	aria	inquinante traffico veicolare	spettroscopio a raggi infrarossi	CO	0,1	mg/m^3		mg/m^3	settembre 2017	02/09/2017	13:00	14:00	Dimms srl	
39	ATM02_01	ATM02	0,00	0,00	m	ante operam	aria	inquinante traffico veicolare	spettroscopio a raggi infrarossi	CO	0,09	mg/m^3		mg/m^3	settembre 2017	02/09/2017	14:00	15:00	Dimms srl	
40	ATM02_01	ATM02	0,00	0,00	m	ante operam	aria	inquinante traffico veicolare	spettroscopio a raggi infrarossi	CO	0,09	mg/m^3		mg/m^3	settembre 2017	02/09/2017	15:00	16:00	Dimms srl	
41	ATM02_01	ATM02	0,00	0,00	m	ante operam	aria	inquinante traffico veicolare	spettroscopio a raggi infrarossi	CO	0,1	mg/m^3		mg/m^3	settembre 2017	02/09/2017	16:00	17:00	Dimms srl	
42	ATM02_01	ATM02	0,00	0,00	m	ante operam	aria	inquinante traffico veicolare	spettroscopio a raggi infrarossi	CO	0,1	mg/m^3		mg/m^3	settembre 2017	02/09/2017	17:00	18:00	Dimms srl	
43	ATM02_01	ATM02	0,00	0,00	m	ante operam	aria	inquinante traffico veicolare	spettroscopio a raggi infrarossi	CO	0,09	mg/m^3		mg/m^3	settembre 2017	02/09/2017	18:00	19:00	Dimms srl	
44	ATM02_01	ATM02	0,00	0,00	m	ante operam	aria	inquinante traffico veicolare	spettroscopio a raggi infrarossi	CO	0,09	mg/m^3		mg/m^3	settembre 2017	02/09/2017	19:00	20:00	Dimms srl	
45	ATM02_01	ATM02	0,00	0,00	m	ante operam	aria	inquinante traffico veicolare	spettroscopio a raggi infrarossi	CO	0,13	mg/m^3		mg/m^3	settembre 2017	02/09/2017	20:00	21:00	Dimms srl	
46	ATM02_01	ATM02	0,00	0,00	m	ante operam	aria	inquinante traffico veicolare	spettroscopio a raggi infrarossi	CO	0,09	mg/m^3		mg/m^3	settembre 2017	02/09/2017	21:00	22:00	Dimms srl	
47	ATM02_01	ATM02	0,00	0,00	m	ante operam	aria	inquinante traffico veicolare	spettroscopio a raggi infrarossi	CO	0,08	mg/m^3		mg/m^3	settembre 2017	02/09/2017	22:00	23:00	Dimms srl	
48	ATM02_01	ATM02	0,00	0,00	m	ante operam	aria	inquinante traffico veicolare	spettroscopio a raggi infrarossi	CO	0,08	mg/m^3		mg/m^3	settembre 2017	02/09/2017	23:00	00:00	Dimms srl	
49	ATM02_01	ATM02	0,00	0,00	m	ante operam	aria	inquinante traffico veicolare	spettroscopio a raggi infrarossi	CO	0,08	mg/m^3		mg/m^3	settembre 2017	03/09/2017	00:00	01:00	Dimms srl	

CODICE RILIEVO ATM02_01 - Settembre 2017 - CO

id.	Codice Rilievo	Codice stazione	Profondità Rilievo/Misura (min)	Profondità Rilievo/Misura (max)	Unità misura profondità rilievo/misura	fase di monitoraggio	componente monitorata	tipo rilievo/misura	strumentazione	nome analita/parametro	valore analita/parametro	unità di misura analita/parametro	soglia/limite di legge (dell'analita/ parametro)	unità di misura soglia/limite di legge	campagna di monitoraggio	data misura	ora (legale) inizio rilievo	ora (legale) fine rilievo	soggetto incaricato	note
50	ATM02_01	ATM02	0,00	0,00	m	ante operam	aria	inquinante traffico veicolare	spettroscopio a raggi infrarossi	CO	0,08	mg/m^3		mg/m^3	settembre 2017	03/09/2017	01:00	02:00	Dimms srl	
51	ATM02_01	ATM02	0,00	0,00	m	ante operam	aria	inquinante traffico veicolare	spettroscopio a raggi infrarossi	CO	0,08	mg/m^3		mg/m^3	settembre 2017	03/09/2017	02:00	03:00	Dimms srl	
52	ATM02_01	ATM02	0,00	0,00	m	ante operam	aria	inquinante traffico veicolare	spettroscopio a raggi infrarossi	CO	0,09	mg/m^3		mg/m^3	settembre 2017	03/09/2017	03:00	04:00	Dimms srl	
53	ATM02_01	ATM02	0,00	0,00	m	ante operam	aria	inquinante traffico veicolare	spettroscopio a raggi infrarossi	CO	0,08	mg/m^3		mg/m^3	settembre 2017	03/09/2017	04:00	05:00	Dimms srl	
54	ATM02_01	ATM02	0,00	0,00	m	ante operam	aria	inquinante traffico veicolare	spettroscopio a raggi infrarossi	CO	0,08	mg/m^3		mg/m^3	settembre 2017	03/09/2017	05:00	06:00	Dimms srl	
55	ATM02_01	ATM02	0,00	0,00	m	ante operam	aria	inquinante traffico veicolare	spettroscopio a raggi infrarossi	CO	0,08	mg/m^3		mg/m^3	settembre 2017	03/09/2017	06:00	07:00	Dimms srl	
56	ATM02_01	ATM02	0,00	0,00	m	ante operam	aria	inquinante traffico veicolare	spettroscopio a raggi infrarossi	CO	0,09	mg/m^3		mg/m^3	settembre 2017	03/09/2017	07:00	08:00	Dimms srl	
57	ATM02_01	ATM02	0,00	0,00	m	ante operam	aria	inquinante traffico veicolare	spettroscopio a raggi infrarossi	CO	0,09	mg/m^3		mg/m^3	settembre 2017	03/09/2017	08:00	09:00	Dimms srl	
58	ATM02_01	ATM02	0,00	0,00	m	ante operam	aria	inquinante traffico veicolare	spettroscopio a raggi infrarossi	CO	0,09	mg/m^3		mg/m^3	settembre 2017	03/09/2017	09:00	10:00	Dimms srl	
59	ATM02_01	ATM02	0,00	0,00	m	ante operam	aria	inquinante traffico veicolare	spettroscopio a raggi infrarossi	CO	0,09	mg/m^3		mg/m^3	settembre 2017	03/09/2017	10:00	11:00	Dimms srl	
60	ATM02_01	ATM02	0,00	0,00	m	ante operam	aria	inquinante traffico veicolare	spettroscopio a raggi infrarossi	CO	0,09	mg/m^3		mg/m^3	settembre 2017	03/09/2017	11:00	12:00	Dimms srl	
61	ATM02_01	ATM02	0,00	0,00	m	ante operam	aria	inquinante traffico veicolare	spettroscopio a raggi infrarossi	CO	0,08	mg/m^3		mg/m^3	settembre 2017	03/09/2017	12:00	13:00	Dimms srl	
62	ATM02_01	ATM02	0,00	0,00	m	ante operam	aria	inquinante traffico veicolare	spettroscopio a raggi infrarossi	CO	0,09	mg/m^3		mg/m^3	settembre 2017	03/09/2017	13:00	14:00	Dimms srl	
63	ATM02_01	ATM02	0,00	0,00	m	ante operam	aria	inquinante traffico veicolare	spettroscopio a raggi infrarossi	CO	0,09	mg/m^3		mg/m^3	settembre 2017	03/09/2017	14:00	15:00	Dimms srl	
64	ATM02_01	ATM02	0,00	0,00	m	ante operam	aria	inquinante traffico veicolare	spettroscopio a raggi infrarossi	CO	0,08	mg/m^3		mg/m^3	settembre 2017	03/09/2017	15:00	16:00	Dimms srl	
65	ATM02_01	ATM02	0,00	0,00	m	ante operam	aria	inquinante traffico veicolare	spettroscopio a raggi infrarossi	CO	0,09	mg/m^3		mg/m^3	settembre 2017	03/09/2017	16:00	17:00	Dimms srl	
66	ATM02_01	ATM02	0,00	0,00	m	ante operam	aria	inquinante traffico veicolare	spettroscopio a raggi infrarossi	CO	0,09	mg/m^3		mg/m^3	settembre 2017	03/09/2017	17:00	18:00	Dimms srl	
67	ATM02_01	ATM02	0,00	0,00	m	ante operam	aria	inquinante traffico veicolare	spettroscopio a raggi infrarossi	CO	0,09	mg/m^3		mg/m^3	settembre 2017	03/09/2017	18:00	19:00	Dimms srl	
68	ATM02_01	ATM02	0,00	0,00	m	ante operam	aria	inquinante traffico veicolare	spettroscopio a raggi infrarossi	CO	0,08	mg/m^3		mg/m^3	settembre 2017	03/09/2017	19:00	20:00	Dimms srl	
69	ATM02_01	ATM02	0,00	0,00	m	ante operam	aria	inquinante traffico veicolare	spettroscopio a raggi infrarossi	CO	0,08	mg/m^3		mg/m^3	settembre 2017	03/09/2017	20:00	21:00	Dimms srl	
70	ATM02_01	ATM02	0,00	0,00	m	ante operam	aria	inquinante traffico veicolare	spettroscopio a raggi infrarossi	CO	0,08	mg/m^3		mg/m^3	settembre 2017	03/09/2017	21:00	22:00	Dimms srl	
71	ATM02_01	ATM02	0,00	0,00	m	ante operam	aria	inquinante traffico veicolare	spettroscopio a raggi infrarossi	CO	0,08	mg/m^3		mg/m^3	settembre 2017	03/09/2017	22:00	23:00	Dimms srl	
72	ATM02_01	ATM02	0,00	0,00	m	ante operam	aria	inquinante traffico veicolare	spettroscopio a raggi infrarossi	CO	0,09	mg/m^3		mg/m^3	settembre 2017	03/09/2017	23:00	00:00	Dimms srl	
73	ATM02_01	ATM02	0,00	0,00	m	ante operam	aria	inquinante traffico veicolare	spettroscopio a raggi infrarossi	CO	0,09	mg/m^3		mg/m^3	settembre 2017	04/09/2017	00:00	01:00	Dimms srl	
74	ATM02_01	ATM02	0,00	0,00	m	ante operam	aria	inquinante traffico veicolare	spettroscopio a raggi infrarossi	CO	0,09	mg/m^3		mg/m^3	settembre 2017	04/09/2017	01:00	02:00	Dimms srl	
75	ATM02_01	ATM02	0,00	0,00	m	ante operam	aria	inquinante traffico veicolare	spettroscopio a raggi infrarossi	CO	0,08	mg/m^3		mg/m^3	settembre 2017	04/09/2017	02:00	03:00	Dimms srl	
76	ATM02_01	ATM02	0,00	0,00	m	ante operam	aria	inquinante traffico veicolare	spettroscopio a raggi infrarossi	CO	0,08	mg/m^3		mg/m^3	settembre 2017	04/09/2017	03:00	04:00	Dimms srl	
77	ATM02_01	ATM02	0,00	0,00	m	ante operam	aria	inquinante traffico veicolare	spettroscopio a raggi infrarossi	CO	0,08	mg/m^3		mg/m^3	settembre 2017	04/09/2017	04:00	05:00	Dimms srl	
78	ATM02_01	ATM02	0,00	0,00	m	ante operam	aria	inquinante traffico veicolare	spettroscopio a raggi infrarossi	CO	0,08	mg/m^3		mg/m^3	settembre 2017	04/09/2017	05:00	06:00	Dimms srl	
79	ATM02_01	ATM02	0,00	0,00	m	ante operam	aria	inquinante traffico veicolare	spettroscopio a raggi infrarossi	CO	0,08	mg/m^3		mg/m^3	settembre 2017	04/09/2017	06:00	07:00	Dimms srl	
80	ATM02_01	ATM02	0,00	0,00	m	ante operam	aria	inquinante traffico veicolare	spettroscopio a raggi infrarossi	CO	0,08	mg/m^3		mg/m^3	settembre 2017	04/09/2017	07:00	08:00	Dimms srl	
81	ATM02_01	ATM02	0,00	0,00	m	ante operam	aria	inquinante traffico veicolare	spettroscopio a raggi infrarossi	CO	0,09	mg/m^3		mg/m^3	settembre 2017	04/09/2017	08:00	09:00	Dimms srl	
82	ATM02_01	ATM02	0,00	0,00	m	ante operam	aria	inquinante traffico veicolare	spettroscopio a raggi infrarossi	CO	0,1	mg/m^3		mg/m^3	settembre 2017	04/09/2017	09:00	10:00	Dimms srl	
83	ATM02_01	ATM02	0,00	0,00	m	ante operam	aria	inquinante traffico veicolare	spettroscopio a raggi infrarossi	CO	0,1	mg/m^3		mg/m^3	settembre 2017	04/09/2017	10:00	11:00	Dimms srl	
84	ATM02_01	ATM02	0,00	0,00	m	ante operam	aria	inquinante traffico veicolare	spettroscopio a raggi infrarossi	CO	0,1	mg/m^3		mg/m^3	settembre 2017	04/09/2017	11:00	12:00	Dimms srl	
85	ATM02_01	ATM02	0,00	0,00	m	ante operam	aria	inquinante traffico veicolare	spettroscopio a raggi infrarossi	CO	0,09	mg/m^3		mg/m^3	settembre 2017	04/09/2017	12:00	13:00	Dimms srl	
86	ATM02_01	ATM02	0,00	0,00	m	ante operam	aria	inquinante traffico veicolare	spettroscopio a raggi infrarossi	CO	0,09	mg/m^3		mg/m^3	settembre 2017	04/09/2017	13:00	14:00	Dimms srl	
87	ATM02_01	ATM02	0,00	0,00	m	ante operam	aria	inquinante traffico veicolare	spettroscopio a raggi infrarossi	CO	0,13	mg/m^3		mg/m^3	settembre 2017	04/09/2017	14:00	15:00	Dimms srl	
88	ATM02_01	ATM02	0,00	0,00	m	ante operam	aria	inquinante traffico veicolare	spettroscopio a raggi infrarossi	CO	0,12	mg/m^3		mg/m^3	settembre 2017	04/09/2017	15:00	16:00	Dimms srl	
89	ATM02_01	ATM02	0,00	0,00	m	ante operam	aria	inquinante traffico veicolare	spettroscopio a raggi infrarossi	CO	0,1	mg/m^3		mg/m^3	settembre 2017	04/09/2017	16:00	17:00	Dimms srl	
90	ATM02_01	ATM02	0,00	0,00	m	ante operam	aria	inquinante traffico veicolare	spettroscopio a raggi infrarossi	CO	0,1	mg/m^3		mg/m^3	settembre 2017	04/09/2017	17:00	18:00	Dimms srl	
91	ATM02_01	ATM02	0,00	0,00	m	ante operam	aria	inquinante traffico veicolare	spettroscopio a raggi infrarossi	CO	0,09	mg/m^3		mg/m^3	settembre 2017	04/09/2017	18:00	19:00	Dimms srl	
92	ATM02_01	ATM02	0,00	0,00	m	ante operam	aria	inquinante traffico veicolare	spettroscopio a raggi infrarossi	CO	0,09	mg/m^3		mg/m^3	settembre 2017	04/09/2017	19:00	20:00	Dimms srl	
93	ATM02_01	ATM02	0,00	0,00	m	ante operam	aria	inquinante traffico veicolare	spettroscopio a raggi infrarossi	CO	0,07	mg/m^3		mg/m^3	settembre 2017	04/09/2017	20:00	21:00	Dimms srl	
94	ATM02_01	ATM02	0,00	0,00	m	ante operam	aria	inquinante traffico veicolare	spettroscopio a raggi infrarossi	CO	0,08	mg/m^3		mg/m^3	settembre 2017	04/09/2017	21:00	22:00	Dimms srl	
95	ATM02_01	ATM02	0,00	0,00	m	ante operam	aria	inquinante traffico veicolare	spettroscopio a raggi infrarossi	CO	0,08	mg/m^3		mg/m^3	settembre 2017	04/09/2017	22:00	23:00	Dimms srl	
96	ATM02_01	ATM02	0,00	0,00	m	ante operam	aria	inquinante traffico veicolare	spettroscopio a raggi infrarossi	CO	0,08	mg/m^3		mg/m^3	settembre 2017	04/09/2017	23:00	00:00	Dimms srl	
97	ATM02_01	ATM02	0,00	0,00	m	ante operam	aria	inquinante traffico veicolare	spettroscopio a raggi infrarossi	CO	0,08	mg/m^3		mg/m^3	settembre 2017	05/09/2017	00:00	01:00	Dimms srl	
98	ATM02_01	ATM02	0,00	0,00	m	ante operam	aria	inquinante traffico veicolare	spettroscopio a raggi infrarossi	CO	0,09	mg/m^3		mg/m^3	settembre 2017	05/09/2017	01:00	02:00	Dimms srl	

CODICE RILIEVO ATM02_01 - Settembre 2017 - CO

id.	Codice Rilievo	Codice stazione	Profondità Rilievo/Misura (min)	Profondità Rilievo/Misura (max)	Unità misura profondità rilievo/misura	fase di monitoraggio	componente monitorata	tipo rilievo/misura	strumentazione	nome analita/parametro	valore analita/parametro	unità di misura analita/parametro	soglia/limite di legge (dell'analita/ parametro)	unità di misura soglia/limite di legge	campagna di monitoraggio	data misura	ora (legale) inizio rilievo	ora (legale) fine rilievo	soggetto incaricato	note
99	ATM02_01	ATM02	0,00	0,00	m	ante operam	aria	inquinante traffico veicolare	spettroscopio a raggi infrarossi	CO	0,09	mg/m^3		mg/m^3	settembre 2017	05/09/2017	02:00	03:00	Dimms srl	
100	ATM02_01	ATM02	0,00	0,00	m	ante operam	aria	inquinante traffico veicolare	spettroscopio a raggi infrarossi	CO	0,09	mg/m^3		mg/m^3	settembre 2017	05/09/2017	03:00	04:00	Dimms srl	
101	ATM02_01	ATM02	0,00	0,00	m	ante operam	aria	inquinante traffico veicolare	spettroscopio a raggi infrarossi	CO	0,09	mg/m^3		mg/m^3	settembre 2017	05/09/2017	04:00	05:00	Dimms srl	
102	ATM02_01	ATM02	0,00	0,00	m	ante operam	aria	inquinante traffico veicolare	spettroscopio a raggi infrarossi	CO	0,09	mg/m^3		mg/m^3	settembre 2017	05/09/2017	05:00	06:00	Dimms srl	
103	ATM02_01	ATM02	0,00	0,00	m	ante operam	aria	inquinante traffico veicolare	spettroscopio a raggi infrarossi	CO	0,09	mg/m^3		mg/m^3	settembre 2017	05/09/2017	06:00	07:00	Dimms srl	
104	ATM02_01	ATM02	0,00	0,00	m	ante operam	aria	inquinante traffico veicolare	spettroscopio a raggi infrarossi	CO	0,09	mg/m^3		mg/m^3	settembre 2017	05/09/2017	07:00	08:00	Dimms srl	
105	ATM02_01	ATM02	0,00	0,00	m	ante operam	aria	inquinante traffico veicolare	spettroscopio a raggi infrarossi	CO	0,1	mg/m^3		mg/m^3	settembre 2017	05/09/2017	08:00	09:00	Dimms srl	
106	ATM02_01	ATM02	0,00	0,00	m	ante operam	aria	inquinante traffico veicolare	spettroscopio a raggi infrarossi	CO	0,09	mg/m^3		mg/m^3	settembre 2017	05/09/2017	09:00	10:00	Dimms srl	
107	ATM02_01	ATM02	0,00	0,00	m	ante operam	aria	inquinante traffico veicolare	spettroscopio a raggi infrarossi	CO	0,1	mg/m^3		mg/m^3	settembre 2017	05/09/2017	10:00	11:00	Dimms srl	
108	ATM02_01	ATM02	0,00	0,00	m	ante operam	aria	inquinante traffico veicolare	spettroscopio a raggi infrarossi	CO	0,12	mg/m^3		mg/m^3	settembre 2017	05/09/2017	11:00	12:00	Dimms srl	
109	ATM02_01	ATM02	0,00	0,00	m	ante operam	aria	inquinante traffico veicolare	spettroscopio a raggi infrarossi	CO	0,1	mg/m^3		mg/m^3	settembre 2017	05/09/2017	12:00	13:00	Dimms srl	
110	ATM02_01	ATM02	0,00	0,00	m	ante operam	aria	inquinante traffico veicolare	spettroscopio a raggi infrarossi	CO	0,1	mg/m^3		mg/m^3	settembre 2017	05/09/2017	13:00	14:00	Dimms srl	
111	ATM02_01	ATM02	0,00	0,00	m	ante operam	aria	inquinante traffico veicolare	spettroscopio a raggi infrarossi	CO	0,13	mg/m^3		mg/m^3	settembre 2017	05/09/2017	14:00	15:00	Dimms srl	
112	ATM02_01	ATM02	0,00	0,00	m	ante operam	aria	inquinante traffico veicolare	spettroscopio a raggi infrarossi	CO	0,12	mg/m^3		mg/m^3	settembre 2017	05/09/2017	15:00	16:00	Dimms srl	
113	ATM02_01	ATM02	0,00	0,00	m	ante operam	aria	inquinante traffico veicolare	spettroscopio a raggi infrarossi	CO	0,12	mg/m^3		mg/m^3	settembre 2017	05/09/2017	16:00	17:00	Dimms srl	
114	ATM02_01	ATM02	0,00	0,00	m	ante operam	aria	inquinante traffico veicolare	spettroscopio a raggi infrarossi	CO	0,1	mg/m^3		mg/m^3	settembre 2017	05/09/2017	17:00	18:00	Dimms srl	
115	ATM02_01	ATM02	0,00	0,00	m	ante operam	aria	inquinante traffico veicolare	spettroscopio a raggi infrarossi	CO	0,1	mg/m^3		mg/m^3	settembre 2017	05/09/2017	18:00	19:00	Dimms srl	
116	ATM02_01	ATM02	0,00	0,00	m	ante operam	aria	inquinante traffico veicolare	spettroscopio a raggi infrarossi	CO	0,09	mg/m^3		mg/m^3	settembre 2017	05/09/2017	19:00	20:00	Dimms srl	
117	ATM02_01	ATM02	0,00	0,00	m	ante operam	aria	inquinante traffico veicolare	spettroscopio a raggi infrarossi	CO	0,08	mg/m^3		mg/m^3	settembre 2017	05/09/2017	20:00	21:00	Dimms srl	
118	ATM02_01	ATM02	0,00	0,00	m	ante operam	aria	inquinante traffico veicolare	spettroscopio a raggi infrarossi	CO	0,08	mg/m^3		mg/m^3	settembre 2017	05/09/2017	21:00	22:00	Dimms srl	
119	ATM02_01	ATM02	0,00	0,00	m	ante operam	aria	inquinante traffico veicolare	spettroscopio a raggi infrarossi	CO	0,08	mg/m^3		mg/m^3	settembre 2017	05/09/2017	22:00	23:00	Dimms srl	
120	ATM02_01	ATM02	0,00	0,00	m	ante operam	aria	inquinante traffico veicolare	spettroscopio a raggi infrarossi	CO	0,09	mg/m^3		mg/m^3	settembre 2017	05/09/2017	23:00	00:00	Dimms srl	
121	ATM02_01	ATM02	0,00	0,00	m	ante operam	aria	inquinante traffico veicolare	spettroscopio a raggi infrarossi	CO	0,09	mg/m^3		mg/m^3	settembre 2017	06/09/2017	00:00	01:00	Dimms srl	
122	ATM02_01	ATM02	0,00	0,00	m	ante operam	aria	inquinante traffico veicolare	spettroscopio a raggi infrarossi	CO	0,09	mg/m^3		mg/m^3	settembre 2017	06/09/2017	01:00	02:00	Dimms srl	
123	ATM02_01	ATM02	0,00	0,00	m	ante operam	aria	inquinante traffico veicolare	spettroscopio a raggi infrarossi	CO	0,09	mg/m^3		mg/m^3	settembre 2017	06/09/2017	02:00	03:00	Dimms srl	
124	ATM02_01	ATM02	0,00	0,00	m	ante operam	aria	inquinante traffico veicolare	spettroscopio a raggi infrarossi	CO	0,09	mg/m^3		mg/m^3	settembre 2017	06/09/2017	03:00	04:00	Dimms srl	
125	ATM02_01	ATM02	0,00	0,00	m	ante operam	aria	inquinante traffico veicolare	spettroscopio a raggi infrarossi	CO	0,08	mg/m^3		mg/m^3	settembre 2017	06/09/2017	04:00	05:00	Dimms srl	
126	ATM02_01	ATM02	0,00	0,00	m	ante operam	aria	inquinante traffico veicolare	spettroscopio a raggi infrarossi	CO	0,09	mg/m^3		mg/m^3	settembre 2017	06/09/2017	05:00	06:00	Dimms srl	
127	ATM02_01	ATM02	0,00	0,00	m	ante operam	aria	inquinante traffico veicolare	spettroscopio a raggi infrarossi	CO	0,08	mg/m^3		mg/m^3	settembre 2017	06/09/2017	06:00	07:00	Dimms srl	
128	ATM02_01	ATM02	0,00	0,00	m	ante operam	aria	inquinante traffico veicolare	spettroscopio a raggi infrarossi	CO	0,1	mg/m^3		mg/m^3	settembre 2017	06/09/2017	07:00	08:00	Dimms srl	
129	ATM02_01	ATM02	0,00	0,00	m	ante operam	aria	inquinante traffico veicolare	spettroscopio a raggi infrarossi	CO	0,09	mg/m^3		mg/m^3	settembre 2017	06/09/2017	08:00	09:00	Dimms srl	
130	ATM02_01	ATM02	0,00	0,00	m	ante operam	aria	inquinante traffico veicolare	spettroscopio a raggi infrarossi	CO	0,09	mg/m^3		mg/m^3	settembre 2017	06/09/2017	09:00	10:00	Dimms srl	
131	ATM02_01	ATM02	0,00	0,00	m	ante operam	aria	inquinante traffico veicolare	spettroscopio a raggi infrarossi	CO	0,09	mg/m^3		mg/m^3	settembre 2017	06/09/2017	10:00	11:00	Dimms srl	
132	ATM02_01	ATM02	0,00	0,00	m	ante operam	aria	inquinante traffico veicolare	spettroscopio a raggi infrarossi	CO	0,1	mg/m^3		mg/m^3	settembre 2017	06/09/2017	11:00	12:00	Dimms srl	
133	ATM02_01	ATM02	0,00	0,00	m	ante operam	aria	inquinante traffico veicolare	spettroscopio a raggi infrarossi	CO	0,1	mg/m^3		mg/m^3	settembre 2017	06/09/2017	12:00	13:00	Dimms srl	
134	ATM02_01	ATM02	0,00	0,00	m	ante operam	aria	inquinante traffico veicolare	spettroscopio a raggi infrarossi	CO	0,12	mg/m^3		mg/m^3	settembre 2017	06/09/2017	13:00	14:00	Dimms srl	
135	ATM02_01	ATM02	0,00	0,00	m	ante operam	aria	inquinante traffico veicolare	spettroscopio a raggi infrarossi	CO	0,14	mg/m^3		mg/m^3	settembre 2017	06/09/2017	14:00	15:00	Dimms srl	
136	ATM02_01	ATM02	0,00	0,00	m	ante operam	aria	inquinante traffico veicolare	spettroscopio a raggi infrarossi	CO	0,13	mg/m^3		mg/m^3	settembre 2017	06/09/2017	15:00	16:00	Dimms srl	
137	ATM02_01	ATM02	0,00	0,00	m	ante operam	aria	inquinante traffico veicolare	spettroscopio a raggi infrarossi	CO	0,13	mg/m^3		mg/m^3	settembre 2017	06/09/2017	16:00	17:00	Dimms srl	
138	ATM02_01	ATM02	0,00	0,00	m	ante operam	aria	inquinante traffico veicolare	spettroscopio a raggi infrarossi	CO	0,12	mg/m^3		mg/m^3	settembre 2017	06/09/2017	17:00	18:00	Dimms srl	
139	ATM02_01	ATM02	0,00	0,00	m	ante operam	aria	inquinante traffico veicolare	spettroscopio a raggi infrarossi	CO	0,12	mg/m^3		mg/m^3	settembre 2017	06/09/2017	18:00	19:00	Dimms srl	
140	ATM02_01	ATM02	0,00	0,00	m	ante operam	aria	inquinante traffico veicolare	spettroscopio a raggi infrarossi	CO	0,12	mg/m^3		mg/m^3	settembre 2017	06/09/2017	19:00	20:00	Dimms srl	
141	ATM02_01	ATM02	0,00	0,00	m	ante operam	aria	inquinante traffico veicolare	spettroscopio a raggi infrarossi	CO	0,12	mg/m^3		mg/m^3	settembre 2017	06/09/2017	20:00	21:00	Dimms srl	
142	ATM02_01	ATM02	0,00	0,00	m	ante operam	aria	inquinante traffico veicolare	spettroscopio a raggi infrarossi	CO	0,12	mg/m^3		mg/m^3	settembre 2017	06/09/2017	21:00	22:00	Dimms srl	
143	ATM02_01	ATM02	0,00	0,00	m	ante operam	aria	inquinante traffico veicolare	spettroscopio a raggi infrarossi	CO	0,12	mg/m^3		mg/m^3	settembre 2017	06/09/2017	22:00	23:00	Dimms srl	
144	ATM02_01	ATM02	0,00	0,00	m	ante operam	aria	inquinante traffico veicolare	spettroscopio a raggi infrarossi	CO	0,1	mg/m^3		mg/m^3	settembre 2017	06/09/2017	23:00	00:00	Dimms srl	
145	ATM02_01	ATM02	0,00	0,00	m	ante operam	aria	inquinante traffico veicolare	spettroscopio a raggi infrarossi	CO	0,1	mg/m^3		mg/m^3	settembre 2017	07/09/2017	00:00	01:00	Dimms srl	
146	ATM02_01	ATM02	0,00	0,00	m	ante operam	aria	inquinante traffico veicolare	spettroscopio a raggi infrarossi	CO	0,09	mg/m^3		mg/m^3	settembre 2017	07/09/2017	01:00	02:00	Dimms srl	
147	ATM02_01	ATM02	0,00	0,00	m	ante operam	aria	inquinante traffico veicolare	spettroscopio a raggi infrarossi	CO	0,09	mg/m^3		mg/m^3	settembre 2017	07/09/2017	02:00	03:00	Dimms srl	

CODICE RILIEVO ATM02_01 - Settembre 2017 - CO

id.	Codice Rilievo	Codice stazione	Profondità Rilievo/Misura (min)	Profondità Rilievo/Misura (max)	Unità misura profondità rilievo/misura	fase di monitoraggio	componente monitorata	tipo rilievo/misura	strumentazione	nome analita/parametro	valore analita/parametro	unità di misura analita/parametro	soglia/limite di legge (dell'analita/ parametro)	unità di misura soglia/limite di legge	campagna di monitoraggio	data misura	ora (legale) inizio rilievo	ora (legale) fine rilievo	soggetto incaricato	note
148	ATM02_01	ATM02	0,00	0,00	m	ante operam	aria	inquinante traffico veicolare	spettroscopio a raggi infrarossi	CO	0,09	mg/m^3		mg/m^3	settembre 2017	07/09/2017	03:00	04:00	Dimms srl	
149	ATM02_01	ATM02	0,00	0,00	m	ante operam	aria	inquinante traffico veicolare	spettroscopio a raggi infrarossi	CO	0,09	mg/m^3		mg/m^3	settembre 2017	07/09/2017	04:00	05:00	Dimms srl	
150	ATM02_01	ATM02	0,00	0,00	m	ante operam	aria	inquinante traffico veicolare	spettroscopio a raggi infrarossi	CO	0,09	mg/m^3		mg/m^3	settembre 2017	07/09/2017	05:00	06:00	Dimms srl	
151	ATM02_01	ATM02	0,00	0,00	m	ante operam	aria	inquinante traffico veicolare	spettroscopio a raggi infrarossi	CO	0,08	mg/m^3		mg/m^3	settembre 2017	07/09/2017	06:00	07:00	Dimms srl	
152	ATM02_01	ATM02	0,00	0,00	m	ante operam	aria	inquinante traffico veicolare	spettroscopio a raggi infrarossi	CO	0,09	mg/m^3		mg/m^3	settembre 2017	07/09/2017	07:00	08:00	Dimms srl	
153	ATM02_01	ATM02	0,00	0,00	m	ante operam	aria	inquinante traffico veicolare	spettroscopio a raggi infrarossi	CO	0,08	mg/m^3		mg/m^3	settembre 2017	07/09/2017	08:00	09:00	Dimms srl	
154	ATM02_01	ATM02	0,00	0,00	m	ante operam	aria	inquinante traffico veicolare	spettroscopio a raggi infrarossi	CO	0,08	mg/m^3		mg/m^3	settembre 2017	07/09/2017	09:00	10:00	Dimms srl	
155	ATM02_01	ATM02	0,00	0,00	m	ante operam	aria	inquinante traffico veicolare	spettroscopio a raggi infrarossi	CO	0,09	mg/m^3		mg/m^3	settembre 2017	07/09/2017	10:00	11:00	Dimms srl	
156	ATM02_01	ATM02	0,00	0,00	m	ante operam	aria	inquinante traffico veicolare	spettroscopio a raggi infrarossi	CO	0,08	mg/m^3		mg/m^3	settembre 2017	07/09/2017	11:00	12:00	Dimms srl	
157	ATM02_01	ATM02	0,00	0,00	m	ante operam	aria	inquinante traffico veicolare	spettroscopio a raggi infrarossi	CO	0,08	mg/m^3		mg/m^3	settembre 2017	07/09/2017	12:00	13:00	Dimms srl	
158	ATM02_01	ATM02	0,00	0,00	m	ante operam	aria	inquinante traffico veicolare	spettroscopio a raggi infrarossi	CO	0,1	mg/m^3		mg/m^3	settembre 2017	07/09/2017	13:00	14:00	Dimms srl	
159	ATM02_01	ATM02	0,00	0,00	m	ante operam	aria	inquinante traffico veicolare	spettroscopio a raggi infrarossi	CO	0,12	mg/m^3		mg/m^3	settembre 2017	07/09/2017	14:00	15:00	Dimms srl	
160	ATM02_01	ATM02	0,00	0,00	m	ante operam	aria	inquinante traffico veicolare	spettroscopio a raggi infrarossi	CO	0,1	mg/m^3		mg/m^3	settembre 2017	07/09/2017	15:00	16:00	Dimms srl	
161	ATM02_01	ATM02	0,00	0,00	m	ante operam	aria	inquinante traffico veicolare	spettroscopio a raggi infrarossi	CO	0,08	mg/m^3		mg/m^3	settembre 2017	07/09/2017	16:00	17:00	Dimms srl	
162	ATM02_01	ATM02	0,00	0,00	m	ante operam	aria	inquinante traffico veicolare	spettroscopio a raggi infrarossi	CO	0,08	mg/m^3		mg/m^3	settembre 2017	07/09/2017	17:00	18:00	Dimms srl	
163	ATM02_01	ATM02	0,00	0,00	m	ante operam	aria	inquinante traffico veicolare	spettroscopio a raggi infrarossi	CO	0,08	mg/m^3		mg/m^3	settembre 2017	07/09/2017	18:00	19:00	Dimms srl	
164	ATM02_01	ATM02	0,00	0,00	m	ante operam	aria	inquinante traffico veicolare	spettroscopio a raggi infrarossi	CO	0,08	mg/m^3		mg/m^3	settembre 2017	07/09/2017	19:00	20:00	Dimms srl	
165	ATM02_01	ATM02	0,00	0,00	m	ante operam	aria	inquinante traffico veicolare	spettroscopio a raggi infrarossi	CO	0,08	mg/m^3		mg/m^3	settembre 2017	07/09/2017	20:00	21:00	Dimms srl	
166	ATM02_01	ATM02	0,00	0,00	m	ante operam	aria	inquinante traffico veicolare	spettroscopio a raggi infrarossi	CO	0,08	mg/m^3		mg/m^3	settembre 2017	07/09/2017	21:00	22:00	Dimms srl	
167	ATM02_01	ATM02	0,00	0,00	m	ante operam	aria	inquinante traffico veicolare	spettroscopio a raggi infrarossi	CO	0,08	mg/m^3		mg/m^3	settembre 2017	07/09/2017	22:00	23:00	Dimms srl	
168	ATM02_01	ATM02	0,00	0,00	m	ante operam	aria	inquinante traffico veicolare	spettroscopio a raggi infrarossi	CO	0,08	mg/m^3		mg/m^3	settembre 2017	07/09/2017	23:00	00:00	Dimms srl	
169	ATM02_01	ATM02	0,00	0,00	m	ante operam	aria	inquinante traffico veicolare	spettroscopio a raggi infrarossi	CO	0,07	mg/m^3		mg/m^3	settembre 2017	08/09/2017	00:00	01:00	Dimms srl	
170	ATM02_01	ATM02	0,00	0,00	m	ante operam	aria	inquinante traffico veicolare	spettroscopio a raggi infrarossi	CO	0,07	mg/m^3		mg/m^3	settembre 2017	08/09/2017	01:00	02:00	Dimms srl	
171	ATM02_01	ATM02	0,00	0,00	m	ante operam	aria	inquinante traffico veicolare	spettroscopio a raggi infrarossi	CO	0,07	mg/m^3		mg/m^3	settembre 2017	08/09/2017	02:00	03:00	Dimms srl	
172	ATM02_01	ATM02	0,00	0,00	m	ante operam	aria	inquinante traffico veicolare	spettroscopio a raggi infrarossi	CO	0,07	mg/m^3		mg/m^3	settembre 2017	08/09/2017	03:00	04:00	Dimms srl	
173	ATM02_01	ATM02	0,00	0,00	m	ante operam	aria	inquinante traffico veicolare	spettroscopio a raggi infrarossi	CO	0,07	mg/m^3		mg/m^3	settembre 2017	08/09/2017	04:00	05:00	Dimms srl	
174	ATM02_01	ATM02	0,00	0,00	m	ante operam	aria	inquinante traffico veicolare	spettroscopio a raggi infrarossi	CO	0,07	mg/m^3		mg/m^3	settembre 2017	08/09/2017	05:00	06:00	Dimms srl	
175	ATM02_01	ATM02	0,00	0,00	m	ante operam	aria	inquinante traffico veicolare	spettroscopio a raggi infrarossi	CO	0,07	mg/m^3		mg/m^3	settembre 2017	08/09/2017	06:00	07:00	Dimms srl	
176	ATM02_01	ATM02	0,00	0,00	m	ante operam	aria	inquinante traffico veicolare	spettroscopio a raggi infrarossi	CO	0,08	mg/m^3		mg/m^3	settembre 2017	08/09/2017	07:00	08:00	Dimms srl	
177	ATM02_01	ATM02	0,00	0,00	m	ante operam	aria	inquinante traffico veicolare	spettroscopio a raggi infrarossi	CO	0,09	mg/m^3		mg/m^3	settembre 2017	08/09/2017	08:00	09:00	Dimms srl	
178	ATM02_01	ATM02	0,00	0,00	m	ante operam	aria	inquinante traffico veicolare	spettroscopio a raggi infrarossi	CO	0,08	mg/m^3		mg/m^3	settembre 2017	08/09/2017	09:00	10:00	Dimms srl	
179	ATM02_01	ATM02	0,00	0,00	m	ante operam	aria	inquinante traffico veicolare	spettroscopio a raggi infrarossi	CO	0,09	mg/m^3		mg/m^3	settembre 2017	08/09/2017	10:00	11:00	Dimms srl	
180	ATM02_01	ATM02	0,00	0,00	m	ante operam	aria	inquinante traffico veicolare	spettroscopio a raggi infrarossi	CO	0,1	mg/m^3		mg/m^3	settembre 2017	08/09/2017	11:00	12:00	Dimms srl	
181	ATM02_01	ATM02	0,00	0,00	m	ante operam	aria	inquinante traffico veicolare	spettroscopio a raggi infrarossi	CO	0,09	mg/m^3		mg/m^3	settembre 2017	08/09/2017	12:00	13:00	Dimms srl	
182	ATM02_01	ATM02	0,00	0,00	m	ante operam	aria	inquinante traffico veicolare	spettroscopio a raggi infrarossi	CO	0,09	mg/m^3		mg/m^3	settembre 2017	08/09/2017	13:00	14:00	Dimms srl	
183	ATM02_01	ATM02	0,00	0,00	m	ante operam	aria	inquinante traffico veicolare	spettroscopio a raggi infrarossi	CO	0,12	mg/m^3		mg/m^3	settembre 2017	08/09/2017	14:00	15:00	Dimms srl	
184	ATM02_01	ATM02	0,00	0,00	m	ante operam	aria	inquinante traffico veicolare	spettroscopio a raggi infrarossi	CO	0,1	mg/m^3		mg/m^3	settembre 2017	08/09/2017	15:00	16:00	Dimms srl	
185	ATM02_01	ATM02	0,00	0,00	m	ante operam	aria	inquinante traffico veicolare	spettroscopio a raggi infrarossi	CO	0,09	mg/m^3		mg/m^3	settembre 2017	08/09/2017	16:00	17:00	Dimms srl	
186	ATM02_01	ATM02	0,00	0,00	m	ante operam	aria	inquinante traffico veicolare	spettroscopio a raggi infrarossi	CO	0,09	mg/m^3		mg/m^3	settembre 2017	08/09/2017	17:00	18:00	Dimms srl	
187	ATM02_01	ATM02	0,00	0,00	m	ante operam	aria	inquinante traffico veicolare	spettroscopio a raggi infrarossi	CO	0,09	mg/m^3		mg/m^3	settembre 2017	08/09/2017	18:00	19:00	Dimms srl	
188	ATM02_01	ATM02	0,00	0,00	m	ante operam	aria	inquinante traffico veicolare	spettroscopio a raggi infrarossi	CO	0,1	mg/m^3		mg/m^3	settembre 2017	08/09/2017	19:00	20:00	Dimms srl	
189	ATM02_01	ATM02	0,00	0,00	m	ante operam	aria	inquinante traffico veicolare	spettroscopio a raggi infrarossi	CO	0,09	mg/m^3		mg/m^3	settembre 2017	08/09/2017	20:00	21:00	Dimms srl	
190	ATM02_01	ATM02	0,00	0,00	m	ante operam	aria	inquinante traffico veicolare	spettroscopio a raggi infrarossi	CO	0,09	mg/m^3		mg/m^3	settembre 2017	08/09/2017	21:00	22:00	Dimms srl	
191	ATM02_01	ATM02	0,00	0,00	m	ante operam	aria	inquinante traffico veicolare	spettroscopio a raggi infrarossi	CO	0,08	mg/m^3		mg/m^3	settembre 2017	08/09/2017	22:00	23:00	Dimms srl	
192	ATM02_01	ATM02	0,00	0,00	m	ante operam	aria	inquinante traffico veicolare	spettroscopio a raggi infrarossi	CO	0,08	mg/m^3		mg/m^3	settembre 2017	08/09/2017	23:00	00:00	Dimms srl	
193	ATM02_01	ATM02	0,00	0,00	m	ante operam	aria	inquinante traffico veicolare	spettroscopio a raggi infrarossi	CO	0,08	mg/m^3		mg/m^3	settembre 2017	09/09/2017	00:00	01:00	Dimms srl	
194	ATM02_01	ATM02	0,00	0,00	m	ante operam	aria	inquinante traffico veicolare	spettroscopio a raggi infrarossi	CO	0,08	mg/m^3		mg/m^3	settembre 2017	09/09/2017	01:00	02:00	Dimms srl	
195	ATM02_01	ATM02	0,00	0,00	m	ante operam	aria	inquinante traffico veicolare	spettroscopio a raggi infrarossi	CO	0,08	mg/m^3		mg/m^3	settembre 2017	09/09/2017	02:00	03:00	Dimms srl	
196	ATM02_01	ATM02	0,00	0,00	m	ante operam	aria	inquinante traffico veicolare	spettroscopio a raggi infrarossi	CO	0,08	mg/m^3		mg/m^3	settembre 2017	09/09/2017	03:00	04:00	Dimms srl	

CODICE RILIEVO ATM02_01 - Settembre 2017 - CO

id.	Codice Rilievo	Codice stazione	Profondità Rilievo/Misura (min)	Profondità Rilievo/Misura (max)	Unità misura profondità rilievo/misura	fase di monitoraggio	componente monitorata	tipo rilievo/misura	strumentazione	nome analita/parametro	valore analita/parametro	unità di misura analita/parametro	soglia/limite di legge (dell'analita/ parametro)	unità di misura soglia/limite di legge	campagna di monitoraggio	data misura	ora (legale) inizio rilievo	ora (legale) fine rilievo	soggetto incaricato	note
197	ATM02_01	ATM02	0,00	0,00	m	ante operam	aria	inquinante traffico veicolare	spettroscopio a raggi infrarossi	CO	0,08	mg/m^3		mg/m^3	settembre 2017	09/09/2017	04:00	05:00	Dimms srl	
198	ATM02_01	ATM02	0,00	0,00	m	ante operam	aria	inquinante traffico veicolare	spettroscopio a raggi infrarossi	CO	0,08	mg/m^3		mg/m^3	settembre 2017	09/09/2017	05:00	06:00	Dimms srl	
199	ATM02_01	ATM02	0,00	0,00	m	ante operam	aria	inquinante traffico veicolare	spettroscopio a raggi infrarossi	CO	0,08	mg/m^3		mg/m^3	settembre 2017	09/09/2017	06:00	07:00	Dimms srl	
200	ATM02_01	ATM02	0,00	0,00	m	ante operam	aria	inquinante traffico veicolare	spettroscopio a raggi infrarossi	CO	0,09	mg/m^3		mg/m^3	settembre 2017	09/09/2017	07:00	08:00	Dimms srl	
201	ATM02_01	ATM02	0,00	0,00	m	ante operam	aria	inquinante traffico veicolare	spettroscopio a raggi infrarossi	CO	0,09	mg/m^3		mg/m^3	settembre 2017	09/09/2017	08:00	09:00	Dimms srl	
202	ATM02_01	ATM02	0,00	0,00	m	ante operam	aria	inquinante traffico veicolare	spettroscopio a raggi infrarossi	CO	0,08	mg/m^3		mg/m^3	settembre 2017	09/09/2017	09:00	10:00	Dimms srl	
203	ATM02_01	ATM02	0,00	0,00	m	ante operam	aria	inquinante traffico veicolare	spettroscopio a raggi infrarossi	CO	0,09	mg/m^3		mg/m^3	settembre 2017	09/09/2017	10:00	11:00	Dimms srl	
204	ATM02_01	ATM02	0,00	0,00	m	ante operam	aria	inquinante traffico veicolare	spettroscopio a raggi infrarossi	CO	0,09	mg/m^3		mg/m^3	settembre 2017	09/09/2017	11:00	12:00	Dimms srl	
205	ATM02_01	ATM02	0,00	0,00	m	ante operam	aria	inquinante traffico veicolare	spettroscopio a raggi infrarossi	CO	0,09	mg/m^3		mg/m^3	settembre 2017	09/09/2017	12:00	13:00	Dimms srl	
206	ATM02_01	ATM02	0,00	0,00	m	ante operam	aria	inquinante traffico veicolare	spettroscopio a raggi infrarossi	CO	0,08	mg/m^3		mg/m^3	settembre 2017	09/09/2017	13:00	14:00	Dimms srl	
207	ATM02_01	ATM02	0,00	0,00	m	ante operam	aria	inquinante traffico veicolare	spettroscopio a raggi infrarossi	CO	0,1	mg/m^3		mg/m^3	settembre 2017	09/09/2017	14:00	15:00	Dimms srl	
208	ATM02_01	ATM02	0,00	0,00	m	ante operam	aria	inquinante traffico veicolare	spettroscopio a raggi infrarossi	CO	0,09	mg/m^3		mg/m^3	settembre 2017	09/09/2017	15:00	16:00	Dimms srl	
209	ATM02_01	ATM02	0,00	0,00	m	ante operam	aria	inquinante traffico veicolare	spettroscopio a raggi infrarossi	CO	0,09	mg/m^3		mg/m^3	settembre 2017	09/09/2017	16:00	17:00	Dimms srl	
210	ATM02_01	ATM02	0,00	0,00	m	ante operam	aria	inquinante traffico veicolare	spettroscopio a raggi infrarossi	CO	0,09	mg/m^3		mg/m^3	settembre 2017	09/09/2017	17:00	18:00	Dimms srl	
211	ATM02_01	ATM02	0,00	0,00	m	ante operam	aria	inquinante traffico veicolare	spettroscopio a raggi infrarossi	CO	0,09	mg/m^3		mg/m^3	settembre 2017	09/09/2017	18:00	19:00	Dimms srl	
212	ATM02_01	ATM02	0,00	0,00	m	ante operam	aria	inquinante traffico veicolare	spettroscopio a raggi infrarossi	CO	0,09	mg/m^3		mg/m^3	settembre 2017	09/09/2017	19:00	20:00	Dimms srl	
213	ATM02_01	ATM02	0,00	0,00	m	ante operam	aria	inquinante traffico veicolare	spettroscopio a raggi infrarossi	CO	0,09	mg/m^3		mg/m^3	settembre 2017	09/09/2017	20:00	21:00	Dimms srl	
214	ATM02_01	ATM02	0,00	0,00	m	ante operam	aria	inquinante traffico veicolare	spettroscopio a raggi infrarossi	CO	0,08	mg/m^3		mg/m^3	settembre 2017	09/09/2017	21:00	22:00	Dimms srl	
215	ATM02_01	ATM02	0,00	0,00	m	ante operam	aria	inquinante traffico veicolare	spettroscopio a raggi infrarossi	CO	0,08	mg/m^3		mg/m^3	settembre 2017	09/09/2017	22:00	23:00	Dimms srl	
216	ATM02_01	ATM02	0,00	0,00	m	ante operam	aria	inquinante traffico veicolare	spettroscopio a raggi infrarossi	CO	0,08	mg/m^3		mg/m^3	settembre 2017	09/09/2017	23:00	00:00	Dimms srl	
217	ATM02_01	ATM02	0,00	0,00	m	ante operam	aria	inquinante traffico veicolare	spettroscopio a raggi infrarossi	CO	0,08	mg/m^3		mg/m^3	settembre 2017	10/09/2017	00:00	01:00	Dimms srl	
218	ATM02_01	ATM02	0,00	0,00	m	ante operam	aria	inquinante traffico veicolare	spettroscopio a raggi infrarossi	CO	0,08	mg/m^3		mg/m^3	settembre 2017	10/09/2017	01:00	02:00	Dimms srl	
219	ATM02_01	ATM02	0,00	0,00	m	ante operam	aria	inquinante traffico veicolare	spettroscopio a raggi infrarossi	CO	0,08	mg/m^3		mg/m^3	settembre 2017	10/09/2017	02:00	03:00	Dimms srl	
220	ATM02_01	ATM02	0,00	0,00	m	ante operam	aria	inquinante traffico veicolare	spettroscopio a raggi infrarossi	CO	0,08	mg/m^3		mg/m^3	settembre 2017	10/09/2017	03:00	04:00	Dimms srl	
221	ATM02_01	ATM02	0,00	0,00	m	ante operam	aria	inquinante traffico veicolare	spettroscopio a raggi infrarossi	CO	0,09	mg/m^3		mg/m^3	settembre 2017	10/09/2017	04:00	05:00	Dimms srl	
222	ATM02_01	ATM02	0,00	0,00	m	ante operam	aria	inquinante traffico veicolare	spettroscopio a raggi infrarossi	CO	0,09	mg/m^3		mg/m^3	settembre 2017	10/09/2017	05:00	06:00	Dimms srl	
223	ATM02_01	ATM02	0,00	0,00	m	ante operam	aria	inquinante traffico veicolare	spettroscopio a raggi infrarossi	CO	0,09	mg/m^3		mg/m^3	settembre 2017	10/09/2017	06:00	07:00	Dimms srl	
224	ATM02_01	ATM02	0,00	0,00	m	ante operam	aria	inquinante traffico veicolare	spettroscopio a raggi infrarossi	CO	0,08	mg/m^3		mg/m^3	settembre 2017	10/09/2017	07:00	08:00	Dimms srl	
225	ATM02_01	ATM02	0,00	0,00	m	ante operam	aria	inquinante traffico veicolare	spettroscopio a raggi infrarossi	CO	0,09	mg/m^3		mg/m^3	settembre 2017	10/09/2017	08:00	09:00	Dimms srl	
226	ATM02_01	ATM02	0,00	0,00	m	ante operam	aria	inquinante traffico veicolare	spettroscopio a raggi infrarossi	CO	0,09	mg/m^3		mg/m^3	settembre 2017	10/09/2017	09:00	10:00	Dimms srl	
227	ATM02_01	ATM02	0,00	0,00	m	ante operam	aria	inquinante traffico veicolare	spettroscopio a raggi infrarossi	CO	0,12	mg/m^3		mg/m^3	settembre 2017	10/09/2017	10:00	11:00	Dimms srl	
228	ATM02_01	ATM02	0,00	0,00	m	ante operam	aria	inquinante traffico veicolare	spettroscopio a raggi infrarossi	CO	0,12	mg/m^3		mg/m^3	settembre 2017	10/09/2017	11:00	12:00	Dimms srl	
229	ATM02_01	ATM02	0,00	0,00	m	ante operam	aria	inquinante traffico veicolare	spettroscopio a raggi infrarossi	CO	0,13	mg/m^3		mg/m^3	settembre 2017	10/09/2017	12:00	13:00	Dimms srl	
230	ATM02_01	ATM02	0,00	0,00	m	ante operam	aria	inquinante traffico veicolare	spettroscopio a raggi infrarossi	CO	0,14	mg/m^3		mg/m^3	settembre 2017	10/09/2017	13:00	14:00	Dimms srl	
231	ATM02_01	ATM02	0,00	0,00	m	ante operam	aria	inquinante traffico veicolare	spettroscopio a raggi infrarossi	CO	0,12	mg/m^3		mg/m^3	settembre 2017	10/09/2017	14:00	15:00	Dimms srl	
232	ATM02_01	ATM02	0,00	0,00	m	ante operam	aria	inquinante traffico veicolare	spettroscopio a raggi infrarossi	CO	0,13	mg/m^3		mg/m^3	settembre 2017	10/09/2017	15:00	16:00	Dimms srl	
233	ATM02_01	ATM02	0,00	0,00	m	ante operam	aria	inquinante traffico veicolare	spettroscopio a raggi infrarossi	CO	0,12	mg/m^3		mg/m^3	settembre 2017	10/09/2017	16:00	17:00	Dimms srl	
234	ATM02_01	ATM02	0,00	0,00	m	ante operam	aria	inquinante traffico veicolare	spettroscopio a raggi infrarossi	CO	0,1	mg/m^3		mg/m^3	settembre 2017	10/09/2017	17:00	18:00	Dimms srl	
235	ATM02_01	ATM02	0,00	0,00	m	ante operam	aria	inquinante traffico veicolare	spettroscopio a raggi infrarossi	CO	0,09	mg/m^3		mg/m^3	settembre 2017	10/09/2017	18:00	19:00	Dimms srl	
236	ATM02_01	ATM02	0,00	0,00	m	ante operam	aria	inquinante traffico veicolare	spettroscopio a raggi infrarossi	CO	0,09	mg/m^3		mg/m^3	settembre 2017	10/09/2017	19:00	20:00	Dimms srl	
237	ATM02_01	ATM02	0,00	0,00	m	ante operam	aria	inquinante traffico veicolare	spettroscopio a raggi infrarossi	CO	0,1	mg/m^3		mg/m^3	settembre 2017	10/09/2017	20:00	21:00	Dimms srl	
238	ATM02_01	ATM02	0,00	0,00	m	ante operam	aria	inquinante traffico veicolare	spettroscopio a raggi infrarossi	CO	0,09	mg/m^3		mg/m^3	settembre 2017	10/09/2017	21:00	22:00	Dimms srl	
239	ATM02_01	ATM02	0,00	0,00	m	ante operam	aria	inquinante traffico veicolare	spettroscopio a raggi infrarossi	CO	0,08	mg/m^3		mg/m^3	settembre 2017	10/09/2017	22:00	23:00	Dimms srl	
240	ATM02_01	ATM02	0,00	0,00	m	ante operam	aria	inquinante traffico veicolare	spettroscopio a raggi infrarossi	CO	0,08	mg/m^3		mg/m^3	settembre 2017	10/09/2017	23:00	00:00	Dimms srl	
241	ATM02_01	ATM02	0,00	0,00	m	ante operam	aria	inquinante traffico veicolare	spettroscopio a raggi infrarossi	CO	0,08	mg/m^3		mg/m^3	settembre 2017	11/09/017	00:00	01:00	Dimms srl	
242	ATM02_01	ATM02	0,00	0,00	m	ante operam	aria	inquinante traffico veicolare	spettroscopio a raggi infrarossi	CO	0,08	mg/m^3		mg/m^3	settembre 2017	11/09/017	01:00	02:00	Dimms srl	
243	ATM02_01	ATM02	0,00	0,00	m	ante operam	aria	inquinante traffico veicolare	spettroscopio a raggi infrarossi	CO	0,08	mg/m^3		mg/m^3	settembre 2017	11/09/017	02:00	03:00	Dimms srl	
244	ATM02_01	ATM02	0,00	0,00	m	ante operam	aria	inquinante traffico veicolare	spettroscopio a raggi infrarossi	CO	0,09	mg/m^3		mg/m^3	settembre 2017	11/09/017	03:00	04:00	Dimms srl	
245	ATM02_01	ATM02	0,00	0,00	m	ante operam	aria	inquinante traffico veicolare	spettroscopio a raggi infrarossi	CO	0,09	mg/m^3		mg/m^3	settembre 2017	11/09/017	04:00	05:00	Dimms srl	

CODICE RILIEVO ATM02_01 - Settembre 2017 - CO

id.	Codice Rilievo	Codice stazione	Profondità Rilievo/Misura (min)	Profondità Rilievo/Misura (max)	Unità misura profondità rilievo/misura	fase di monitoraggio	componente monitorata	tipo rilievo/misura	strumentazione	nome analita/parametro	valore analita/parametro	unità di misura analita/parametro	soglia/limite di legge (dell'analita/ parametro)	unità di misura soglia/limite di legge	campagna di monitoraggio	data misura	ora (legale) inizio rilievo	ora (legale) fine rilievo	soggetto incaricato	note
246	ATM02_01	ATM02	0,00	0,00	m	ante operam	aria	inquinante traffico veicolare	spettroscopio a raggi infrarossi	CO	0,1	mg/m^3		mg/m^3	settembre 2017	11/09/017	05:00	06:00	Dimms srl	
247	ATM02_01	ATM02	0,00	0,00	m	ante operam	aria	inquinante traffico veicolare	spettroscopio a raggi infrarossi	CO	0,12	mg/m^3		mg/m^3	settembre 2017	11/09/017	06:00	07:00	Dimms srl	
248	ATM02_01	ATM02	0,00	0,00	m	ante operam	aria	inquinante traffico veicolare	spettroscopio a raggi infrarossi	CO	0,12	mg/m^3		mg/m^3	settembre 2017	11/09/017	07:00	08:00	Dimms srl	
249	ATM02_01	ATM02	0,00	0,00	m	ante operam	aria	inquinante traffico veicolare	spettroscopio a raggi infrarossi	CO	0,1	mg/m^3		mg/m^3	settembre 2017	11/09/017	08:00	09:00	Dimms srl	
250	ATM02_01	ATM02	0,00	0,00	m	ante operam	aria	inquinante traffico veicolare	spettroscopio a raggi infrarossi	CO	0,09	mg/m^3		mg/m^3	settembre 2017	11/09/017	09:00	10:00	Dimms srl	
251	ATM02_01	ATM02	0,00	0,00	m	ante operam	aria	inquinante traffico veicolare	spettroscopio a raggi infrarossi	CO	0,08	mg/m^3		mg/m^3	settembre 2017	11/09/017	10:00	11:00	Dimms srl	
252	ATM02_01	ATM02	0,00	0,00	m	ante operam	aria	inquinante traffico veicolare	spettroscopio a raggi infrarossi	CO	0,1	mg/m^3		mg/m^3	settembre 2017	11/09/017	11:00	12:00	Dimms srl	
253	ATM02_01	ATM02	0,00	0,00	m	ante operam	aria	inquinante traffico veicolare	spettroscopio a raggi infrarossi	CO	0,1	mg/m^3		mg/m^3	settembre 2017	11/09/017	12:00	13:00	Dimms srl	
254	ATM02_01	ATM02	0,00	0,00	m	ante operam	aria	inquinante traffico veicolare	spettroscopio a raggi infrarossi	CO	0,1	mg/m^3		mg/m^3	settembre 2017	11/09/017	13:00	14:00	Dimms srl	
255	ATM02_01	ATM02	0,00	0,00	m	ante operam	aria	inquinante traffico veicolare	spettroscopio a raggi infrarossi	CO	0,1	mg/m^3		mg/m^3	settembre 2017	11/09/017	14:00	15:00	Dimms srl	
256	ATM02_01	ATM02	0,00	0,00	m	ante operam	aria	inquinante traffico veicolare	spettroscopio a raggi infrarossi	CO	0,1	mg/m^3		mg/m^3	settembre 2017	11/09/017	15:00	16:00	Dimms srl	
257	ATM02_01	ATM02	0,00	0,00	m	ante operam	aria	inquinante traffico veicolare	spettroscopio a raggi infrarossi	CO	0,12	mg/m^3		mg/m^3	settembre 2017	11/09/017	16:00	17:00	Dimms srl	
258	ATM02_01	ATM02	0,00	0,00	m	ante operam	aria	inquinante traffico veicolare	spettroscopio a raggi infrarossi	CO	0,09	mg/m^3		mg/m^3	settembre 2017	11/09/017	17:00	18:00	Dimms srl	
259	ATM02_01	ATM02	0,00	0,00	m	ante operam	aria	inquinante traffico veicolare	spettroscopio a raggi infrarossi	CO	0,09	mg/m^3		mg/m^3	settembre 2017	11/09/017	18:00	19:00	Dimms srl	
260	ATM02_01	ATM02	0,00	0,00	m	ante operam	aria	inquinante traffico veicolare	spettroscopio a raggi infrarossi	CO	0,09	mg/m^3		mg/m^3	settembre 2017	11/09/017	19:00	20:00	Dimms srl	
261	ATM02_01	ATM02	0,00	0,00	m	ante operam	aria	inquinante traffico veicolare	spettroscopio a raggi infrarossi	CO	0,09	mg/m^3		mg/m^3	settembre 2017	11/09/017	20:00	21:00	Dimms srl	
262	ATM02_01	ATM02	0,00	0,00	m	ante operam	aria	inquinante traffico veicolare	spettroscopio a raggi infrarossi	CO	0,09	mg/m^3		mg/m^3	settembre 2017	11/09/017	21:00	22:00	Dimms srl	
263	ATM02_01	ATM02	0,00	0,00	m	ante operam	aria	inquinante traffico veicolare	spettroscopio a raggi infrarossi	CO	0,09	mg/m^3		mg/m^3	settembre 2017	11/09/017	22:00	23:00	Dimms srl	
264	ATM02_01	ATM02	0,00	0,00	m	ante operam	aria	inquinante traffico veicolare	spettroscopio a raggi infrarossi	CO	0,09	mg/m^3		mg/m^3	settembre 2017	11/09/017	23:00	00:00	Dimms srl	
265	ATM02_01	ATM02	0,00	0,00	m	ante operam	aria	inquinante traffico veicolare	spettroscopio a raggi infrarossi	CO	0,09	mg/m^3		mg/m^3	settembre 2017	12/09/2017	00:00	01:00	Dimms srl	
266	ATM02_01	ATM02	0,00	0,00	m	ante operam	aria	inquinante traffico veicolare	spettroscopio a raggi infrarossi	CO	0,09	mg/m^3		mg/m^3	settembre 2017	12/09/2017	01:00	02:00	Dimms srl	
267	ATM02_01	ATM02	0,00	0,00	m	ante operam	aria	inquinante traffico veicolare	spettroscopio a raggi infrarossi	CO	0,09	mg/m^3		mg/m^3	settembre 2017	12/09/2017	02:00	03:00	Dimms srl	
268	ATM02_01	ATM02	0,00	0,00	m	ante operam	aria	inquinante traffico veicolare	spettroscopio a raggi infrarossi	CO	0,09	mg/m^3		mg/m^3	settembre 2017	12/09/2017	03:00	04:00	Dimms srl	
269	ATM02_01	ATM02	0,00	0,00	m	ante operam	aria	inquinante traffico veicolare	spettroscopio a raggi infrarossi	CO	0,09	mg/m^3		mg/m^3	settembre 2017	12/09/2017	04:00	05:00	Dimms srl	
270	ATM02_01	ATM02	0,00	0,00	m	ante operam	aria	inquinante traffico veicolare	spettroscopio a raggi infrarossi	CO	0,09	mg/m^3		mg/m^3	settembre 2017	12/09/2017	05:00	06:00	Dimms srl	
271	ATM02_01	ATM02	0,00	0,00	m	ante operam	aria	inquinante traffico veicolare	spettroscopio a raggi infrarossi	CO	0,09	mg/m^3		mg/m^3	settembre 2017	12/09/2017	06:00	07:00	Dimms srl	
272	ATM02_01	ATM02	0,00	0,00	m	ante operam	aria	inquinante traffico veicolare	spettroscopio a raggi infrarossi	CO	0,1	mg/m^3		mg/m^3	settembre 2017	12/09/2017	07:00	08:00	Dimms srl	
273	ATM02_01	ATM02	0,00	0,00	m	ante operam	aria	inquinante traffico veicolare	spettroscopio a raggi infrarossi	CO	0,09	mg/m^3		mg/m^3	settembre 2017	12/09/2017	08:00	09:00	Dimms srl	
274	ATM02_01	ATM02	0,00	0,00	m	ante operam	aria	inquinante traffico veicolare	spettroscopio a raggi infrarossi	CO	0,09	mg/m^3		mg/m^3	settembre 2017	12/09/2017	09:00	10:00	Dimms srl	
275	ATM02_01	ATM02	0,00	0,00	m	ante operam	aria	inquinante traffico veicolare	spettroscopio a raggi infrarossi	CO	0,1	mg/m^3		mg/m^3	settembre 2017	12/09/2017	10:00	11:00	Dimms srl	
276	ATM02_01	ATM02	0,00	0,00	m	ante operam	aria	inquinante traffico veicolare	spettroscopio a raggi infrarossi	CO	0,1	mg/m^3		mg/m^3	settembre 2017	12/09/2017	11:00	12:00	Dimms srl	
277	ATM02_01	ATM02	0,00	0,00	m	ante operam	aria	inquinante traffico veicolare	spettroscopio a raggi infrarossi	CO	0,09	mg/m^3		mg/m^3	settembre 2017	12/09/2017	12:00	13:00	Dimms srl	
278	ATM02_01	ATM02	0,00	0,00	m	ante operam	aria	inquinante traffico veicolare	spettroscopio a raggi infrarossi	CO	0,08	mg/m^3		mg/m^3	settembre 2017	12/09/2017	13:00	14:00	Dimms srl	
279	ATM02_01	ATM02	0,00	0,00	m	ante operam	aria	inquinante traffico veicolare	spettroscopio a raggi infrarossi	CO	0,1	mg/m^3		mg/m^3	settembre 2017	12/09/2017	14:00	15:00	Dimms srl	
280	ATM02_01	ATM02	0,00	0,00	m	ante operam	aria	inquinante traffico veicolare	spettroscopio a raggi infrarossi	CO	0,09	mg/m^3		mg/m^3	settembre 2017	12/09/2017	15:00	16:00	Dimms srl	
281	ATM02_01	ATM02	0,00	0,00	m	ante operam	aria	inquinante traffico veicolare	spettroscopio a raggi infrarossi	CO	0,09	mg/m^3		mg/m^3	settembre 2017	12/09/2017	16:00	17:00	Dimms srl	
282	ATM02_01	ATM02	0,00	0,00	m	ante operam	aria	inquinante traffico veicolare	spettroscopio a raggi infrarossi	CO	0,12	mg/m^3		mg/m^3	settembre 2017	12/09/2017	17:00	18:00	Dimms srl	
283	ATM02_01	ATM02	0,00	0,00	m	ante operam	aria	inquinante traffico veicolare	spettroscopio a raggi infrarossi	CO	0,08	mg/m^3		mg/m^3	settembre 2017	12/09/2017	18:00	19:00	Dimms srl	
284	ATM02_01	ATM02	0,00	0,00	m	ante operam	aria	inquinante traffico veicolare	spettroscopio a raggi infrarossi	CO	0,08	mg/m^3		mg/m^3	settembre 2017	12/09/2017	19:00	20:00	Dimms srl	
285	ATM02_01	ATM02	0,00	0,00	m	ante operam	aria	inquinante traffico veicolare	spettroscopio a raggi infrarossi	CO	0,07	mg/m^3		mg/m^3	settembre 2017	12/09/2017	20:00	21:00	Dimms srl	
286	ATM02_01	ATM02	0,00	0,00	m	ante operam	aria	inquinante traffico veicolare	spettroscopio a raggi infrarossi	CO	0,07	mg/m^3		mg/m^3	settembre 2017	12/09/2017	21:00	22:00	Dimms srl	
287	ATM02_01	ATM02	0,00	0,00	m	ante operam	aria	inquinante traffico veicolare	spettroscopio a raggi infrarossi	CO	0,07	mg/m^3		mg/m^3	settembre 2017	12/09/2017	22:00	23:00	Dimms srl	
288	ATM02_01	ATM02	0,00	0,00	m	ante operam	aria	inquinante traffico veicolare	spettroscopio a raggi infrarossi	CO	0,07	mg/m^3		mg/m^3	settembre 2017	12/09/2017	23:00	00:00	Dimms srl	
289	ATM02_01	ATM02	0,00	0,00	m	ante operam	aria	inquinante traffico veicolare	spettroscopio a raggi infrarossi	CO	0,07	mg/m^3		mg/m^3	settembre 2017	13/09/2017	00:00	01:00	Dimms srl	
290	ATM02_01	ATM02	0,00	0,00	m	ante operam	aria	inquinante traffico veicolare	spettroscopio a raggi infrarossi	CO	0,07	mg/m^3		mg/m^3	settembre 2017	13/09/2017	01:00	02:00	Dimms srl	
291	ATM02_01	ATM02	0,00	0,00	m	ante operam	aria	inquinante traffico veicolare	spettroscopio a raggi infrarossi	CO	0,06	mg/m^3		mg/m^3	settembre 2017	13/09/2017	02:00	03:00	Dimms srl	
292	ATM02_01	ATM02	0,00	0,00	m	ante operam	aria	inquinante traffico veicolare	spettroscopio a raggi infrarossi	CO	0,07	mg/m^3		mg/m^3	settembre 2017	13/09/2017	03:00	04:00	Dimms srl	
293	ATM02_01	ATM02	0,00	0,00	m	ante operam	aria	inquinante traffico veicolare	spettroscopio a raggi infrarossi	CO	0,07	mg/m^3		mg/m^3	settembre 2017	13/09/2017	04:00	05:00	Dimms srl	
294	ATM02_01	ATM02	0,00	0,00	m	ante operam	aria	inquinante traffico veicolare	spettroscopio a raggi infrarossi	CO	0,08	mg/m^3		mg/m^3	settembre 2017	13/09/2017	05:00	06:00	Dimms srl	

CODICE RILIEVO ATM02_01 - Settembre 2017 - CO

id.	Codice Rilievo	Codice stazione	Profondità Rilievo/Misura (min)	Profondità Rilievo/Misura (max)	Unità misura profondità rilievo/misura	fase di monitoraggio	componente monitorata	tipo rilievo/misura	strumentazione	nome analita/parametro	valore analita/parametro	unità di misura analita/parametro	soglia/limite di legge (dell'analita/ parametro)	unità di misura soglia/limite di legge	campagna di monitoraggio	data misura	ora (legale) inizio rilievo	ora (legale) fine rilievo	soggetto incaricato	note
295	ATM02_01	ATM02	0,00	0,00	m	ante operam	aria	inquinante traffico veicolare	spettroscopio a raggi infrarossi	CO	0,07	mg/m^3		mg/m^3	settembre 2017	13/09/2017	06:00	07:00	Dimms srl	
296	ATM02_01	ATM02	0,00	0,00	m	ante operam	aria	inquinante traffico veicolare	spettroscopio a raggi infrarossi	CO	0,07	mg/m^3		mg/m^3	settembre 2017	13/09/2017	07:00	08:00	Dimms srl	
297	ATM02_01	ATM02	0,00	0,00	m	ante operam	aria	inquinante traffico veicolare	spettroscopio a raggi infrarossi	CO	0,08	mg/m^3		mg/m^3	settembre 2017	13/09/2017	08:00	09:00	Dimms srl	
298	ATM02_01	ATM02	0,00	0,00	m	ante operam	aria	inquinante traffico veicolare	spettroscopio a raggi infrarossi	CO	0,07	mg/m^3		mg/m^3	settembre 2017	13/09/2017	09:00	10:00	Dimms srl	
299	ATM02_01	ATM02	0,00	0,00	m	ante operam	aria	inquinante traffico veicolare	spettroscopio a raggi infrarossi	CO	0,08	mg/m^3		mg/m^3	settembre 2017	13/09/2017	10:00	11:00	Dimms srl	
300	ATM02_01	ATM02	0,00	0,00	m	ante operam	aria	inquinante traffico veicolare	spettroscopio a raggi infrarossi	CO	0,09	mg/m^3		mg/m^3	settembre 2017	13/09/2017	11:00	12:00	Dimms srl	
301	ATM02_01	ATM02	0,00	0,00	m	ante operam	aria	inquinante traffico veicolare	spettroscopio a raggi infrarossi	CO	0,09	mg/m^3		mg/m^3	settembre 2017	13/09/2017	12:00	13:00	Dimms srl	
302	ATM02_01	ATM02	0,00	0,00	m	ante operam	aria	inquinante traffico veicolare	spettroscopio a raggi infrarossi	CO	0,09	mg/m^3		mg/m^3	settembre 2017	13/09/2017	13:00	14:00	Dimms srl	
303	ATM02_01	ATM02	0,00	0,00	m	ante operam	aria	inquinante traffico veicolare	spettroscopio a raggi infrarossi	CO	0,12	mg/m^3		mg/m^3	settembre 2017	13/09/2017	14:00	15:00	Dimms srl	
304	ATM02_01	ATM02	0,00	0,00	m	ante operam	aria	inquinante traffico veicolare	spettroscopio a raggi infrarossi	CO	0,1	mg/m^3		mg/m^3	settembre 2017	13/09/2017	15:00	16:00	Dimms srl	
305	ATM02_01	ATM02	0,00	0,00	m	ante operam	aria	inquinante traffico veicolare	spettroscopio a raggi infrarossi	CO	0,1	mg/m^3		mg/m^3	settembre 2017	13/09/2017	16:00	17:00	Dimms srl	
306	ATM02_01	ATM02	0,00	0,00	m	ante operam	aria	inquinante traffico veicolare	spettroscopio a raggi infrarossi	CO	0,09	mg/m^3		mg/m^3	settembre 2017	13/09/2017	17:00	18:00	Dimms srl	
307	ATM02_01	ATM02	0,00	0,00	m	ante operam	aria	inquinante traffico veicolare	spettroscopio a raggi infrarossi	CO	0,1	mg/m^3		mg/m^3	settembre 2017	13/09/2017	18:00	19:00	Dimms srl	
308	ATM02_01	ATM02	0,00	0,00	m	ante operam	aria	inquinante traffico veicolare	spettroscopio a raggi infrarossi	CO	0,09	mg/m^3		mg/m^3	settembre 2017	13/09/2017	19:00	20:00	Dimms srl	
309	ATM02_01	ATM02	0,00	0,00	m	ante operam	aria	inquinante traffico veicolare	spettroscopio a raggi infrarossi	CO	0,09	mg/m^3		mg/m^3	settembre 2017	13/09/2017	20:00	21:00	Dimms srl	
310	ATM02_01	ATM02	0,00	0,00	m	ante operam	aria	inquinante traffico veicolare	spettroscopio a raggi infrarossi	CO	0,08	mg/m^3		mg/m^3	settembre 2017	13/09/2017	21:00	22:00	Dimms srl	
311	ATM02_01	ATM02	0,00	0,00	m	ante operam	aria	inquinante traffico veicolare	spettroscopio a raggi infrarossi	CO	0,08	mg/m^3		mg/m^3	settembre 2017	13/09/2017	22:00	23:00	Dimms srl	
312	ATM02_01	ATM02	0,00	0,00	m	ante operam	aria	inquinante traffico veicolare	spettroscopio a raggi infrarossi	CO	0,08	mg/m^3		mg/m^3	settembre 2017	13/09/2017	23:00	00:00	Dimms srl	
313	ATM02_01	ATM02	0,00	0,00	m	ante operam	aria	inquinante traffico veicolare	spettroscopio a raggi infrarossi	CO	0,08	mg/m^3		mg/m^3	settembre 2017	14/09/2017	00:00	01:00	Dimms srl	
314	ATM02_01	ATM02	0,00	0,00	m	ante operam	aria	inquinante traffico veicolare	spettroscopio a raggi infrarossi	CO	0,08	mg/m^3		mg/m^3	settembre 2017	14/09/2017	01:00	02:00	Dimms srl	
315	ATM02_01	ATM02	0,00	0,00	m	ante operam	aria	inquinante traffico veicolare	spettroscopio a raggi infrarossi	CO	0,08	mg/m^3		mg/m^3	settembre 2017	14/09/2017	02:00	03:00	Dimms srl	
316	ATM02_01	ATM02	0,00	0,00	m	ante operam	aria	inquinante traffico veicolare	spettroscopio a raggi infrarossi	CO	0,08	mg/m^3		mg/m^3	settembre 2017	14/09/2017	03:00	04:00	Dimms srl	
317	ATM02_01	ATM02	0,00	0,00	m	ante operam	aria	inquinante traffico veicolare	spettroscopio a raggi infrarossi	CO	0,08	mg/m^3		mg/m^3	settembre 2017	14/09/2017	04:00	05:00	Dimms srl	
318	ATM02_01	ATM02	0,00	0,00	m	ante operam	aria	inquinante traffico veicolare	spettroscopio a raggi infrarossi	CO	0,08	mg/m^3		mg/m^3	settembre 2017	14/09/2017	05:00	06:00	Dimms srl	
319	ATM02_01	ATM02	0,00	0,00	m	ante operam	aria	inquinante traffico veicolare	spettroscopio a raggi infrarossi	CO	0,09	mg/m^3		mg/m^3	settembre 2017	14/09/2017	06:00	07:00	Dimms srl	
320	ATM02_01	ATM02	0,00	0,00	m	ante operam	aria	inquinante traffico veicolare	spettroscopio a raggi infrarossi	CO	0,08	mg/m^3		mg/m^3	settembre 2017	14/09/2017	07:00	08:00	Dimms srl	
321	ATM02_01	ATM02	0,00	0,00	m	ante operam	aria	inquinante traffico veicolare	spettroscopio a raggi infrarossi	CO	0,09	mg/m^3		mg/m^3	settembre 2017	14/09/2017	08:00	09:00	Dimms srl	
322	ATM02_01	ATM02	0,00	0,00	m	ante operam	aria	inquinante traffico veicolare	spettroscopio a raggi infrarossi	CO	0,07	mg/m^3		mg/m^3	settembre 2017	14/09/2017	09:00	10:00	Dimms srl	
323	ATM02_01	ATM02	0,00	0,00	m	ante operam	aria	inquinante traffico veicolare	spettroscopio a raggi infrarossi	CO	0,09	mg/m^3		mg/m^3	settembre 2017	14/09/2017	10:00	11:00	Dimms srl	
324	ATM02_01	ATM02	0,00	0,00	m	ante operam	aria	inquinante traffico veicolare	spettroscopio a raggi infrarossi	CO	0,09	mg/m^3		mg/m^3	settembre 2017	14/09/2017	11:00	12:00	Dimms srl	
325	ATM02_01	ATM02	0,00	0,00	m	ante operam	aria	inquinante traffico veicolare	spettroscopio a raggi infrarossi	CO	0,09	mg/m^3		mg/m^3	settembre 2017	14/09/2017	12:00	13:00	Dimms srl	
326	ATM02_01	ATM02	0,00	0,00	m	ante operam	aria	inquinante traffico veicolare	spettroscopio a raggi infrarossi	CO	0,09	mg/m^3		mg/m^3	settembre 2017	14/09/2017	13:00	14:00	Dimms srl	
327	ATM02_01	ATM02	0,00	0,00	m	ante operam	aria	inquinante traffico veicolare	spettroscopio a raggi infrarossi	CO	0,1	mg/m^3		mg/m^3	settembre 2017	14/09/2017	14:00	15:00	Dimms srl	
328	ATM02_01	ATM02	0,00	0,00	m	ante operam	aria	inquinante traffico veicolare	spettroscopio a raggi infrarossi	CO	0,1	mg/m^3		mg/m^3	settembre 2017	14/09/2017	15:00	16:00	Dimms srl	
329	ATM02_01	ATM02	0,00	0,00	m	ante operam	aria	inquinante traffico veicolare	spettroscopio a raggi infrarossi	CO	0,09	mg/m^3		mg/m^3	settembre 2017	14/09/2017	16:00	17:00	Dimms srl	
330	ATM02_01	ATM02	0,00	0,00	m	ante operam	aria	inquinante traffico veicolare	spettroscopio a raggi infrarossi	CO	0,09	mg/m^3		mg/m^3	settembre 2017	14/09/2017	17:00	18:00	Dimms srl	
331	ATM02_01	ATM02	0,00	0,00	m	ante operam	aria	inquinante traffico veicolare	spettroscopio a raggi infrarossi	CO	0,09	mg/m^3		mg/m^3	settembre 2017	14/09/2017	18:00	19:00	Dimms srl	
332	ATM02_01	ATM02	0,00	0,00	m	ante operam	aria	inquinante traffico veicolare	spettroscopio a raggi infrarossi	CO	0,08	mg/m^3		mg/m^3	settembre 2017	14/09/2017	19:00	20:00	Dimms srl	
333	ATM02_01	ATM02	0,00	0,00	m	ante operam	aria	inquinante traffico veicolare	spettroscopio a raggi infrarossi	CO	0,08	mg/m^3		mg/m^3	settembre 2017	14/09/2017	20:00	21:00	Dimms srl	
334	ATM02_01	ATM02	0,00	0,00	m	ante operam	aria	inquinante traffico veicolare	spettroscopio a raggi infrarossi	CO	0,07	mg/m^3		mg/m^3	settembre 2017	14/09/2017	21:00	22:00	Dimms srl	
335	ATM02_01	ATM02	0,00	0,00	m	ante operam	aria	inquinante traffico veicolare	spettroscopio a raggi infrarossi	CO	0,07	mg/m^3		mg/m^3	settembre 2017	14/09/2017	22:00	23:00	Dimms srl	
336	ATM02_01	ATM02	0,00	0,00	m	ante operam	aria	inquinante traffico veicolare	spettroscopio a raggi infrarossi	CO	0,06	mg/m^3		mg/m^3	settembre 2017	14/09/2017	23:00	00:00	Dimms srl	
337	ATM02_01	ATM02	0,00	0,00	m	ante operam	aria	inquinante traffico veicolare	spettroscopio a raggi infrarossi	CO	0,06	mg/m^3		mg/m^3	settembre 2017	15/09/2017	00:00	01:00	Dimms srl	
338	ATM02_01	ATM02	0,00	0,00	m	ante operam	aria	inquinante traffico veicolare	spettroscopio a raggi infrarossi	CO	0,06	mg/m^3		mg/m^3	settembre 2017	15/09/2017	01:00	02:00	Dimms srl	
339	ATM02_01	ATM02	0,00	0,00	m	ante operam	aria	inquinante traffico veicolare	spettroscopio a raggi infrarossi	CO	0,06	mg/m^3		mg/m^3	settembre 2017	15/09/2017	02:00	03:00	Dimms srl	
340	ATM02_01	ATM02	0,00	0,00	m	ante operam	aria	inquinante traffico veicolare	spettroscopio a raggi infrarossi	CO	0,06	mg/m^3		mg/m^3	settembre 2017	15/09/2017	03:00	04:00	Dimms srl	
341	ATM02_01	ATM02	0,00	0,00	m	ante operam	aria	inquinante traffico veicolare	spettroscopio a raggi infrarossi	CO	0,06	mg/m^3		mg/m^3	settembre 2017	15/09/2017	04:00	05:00	Dimms srl	
342	ATM02_01	ATM02	0,00	0,00	m	ante operam	aria	inquinante traffico veicolare	spettroscopio a raggi infrarossi	CO	0,07	mg/m^3		mg/m^3	settembre 2017	15/09/2017	05:00	06:00	Dimms srl	
343	ATM02_01	ATM02	0,00	0,00	m	ante operam	aria	inquinante traffico veicolare	spettroscopio a raggi infrarossi	CO	0,07	mg/m^3		mg/m^3	settembre 2017	15/09/2017	06:00	07:00	Dimms srl	

CODICE RILIEVO ATM02_01 - Settembre 2017 - CO

id.	Codice Rilievo	Codice stazione	Profondità Rilievo/Misura (min)	Profondità Rilievo/Misura (max)	Unità misura profondità rilievo/misura	fase di monitoraggio	componente monitorata	tipo rilievo/misura	strumentazione	nome analita/parametro	valore analita/parametro	unità di misura analita/parametro	soglia/limite di legge (dell'analita/ parametro)	unità di misura soglia/limite di legge	campagna di monitoraggio	data misura	ora (legale) inizio rilievo	ora (legale) fine rilievo	soggetto incaricato	note
344	ATM02_01	ATM02	0,00	0,00	m	ante operam	aria	inquinante traffico veicolare	spettroscopio a raggi infrarossi	CO	0,07	mg/m^3		mg/m^3	settembre 2017	15/09/2017	07:00	08:00	Dimms srl	
345	ATM02_01	ATM02	0,00	0,00	m	ante operam	aria	inquinante traffico veicolare	spettroscopio a raggi infrarossi	CO	0,08	mg/m^3		mg/m^3	settembre 2017	15/09/2017	08:00	09:00	Dimms srl	
346	ATM02_01	ATM02	0,00	0,00	m	ante operam	aria	inquinante traffico veicolare	spettroscopio a raggi infrarossi	CO	0,07	mg/m^3		mg/m^3	settembre 2017	15/09/2017	09:00	10:00	Dimms srl	
347	ATM02_01	ATM02	0,00	0,00	m	ante operam	aria	inquinante traffico veicolare	spettroscopio a raggi infrarossi	CO	0,08	mg/m^3		mg/m^3	settembre 2017	15/09/2017	10:00	11:00	Dimms srl	
348	ATM02_01	ATM02	0,00	0,00	m	ante operam	aria	inquinante traffico veicolare	spettroscopio a raggi infrarossi	CO	0,08	mg/m^3		mg/m^3	settembre 2017	15/09/2017	11:00	12:00	Dimms srl	
349	ATM02_01	ATM02	0,00	0,00	m	ante operam	aria	inquinante traffico veicolare	spettroscopio a raggi infrarossi	CO	0,08	mg/m^3		mg/m^3	settembre 2017	15/09/2017	12:00	13:00	Dimms srl	
350	ATM02_01	ATM02	0,00	0,00	m	ante operam	aria	inquinante traffico veicolare	spettroscopio a raggi infrarossi	CO	0,08	mg/m^3		mg/m^3	settembre 2017	15/09/2017	13:00	14:00	Dimms srl	
351	ATM02_01	ATM02	0,00	0,00	m	ante operam	aria	inquinante traffico veicolare	spettroscopio a raggi infrarossi	CO	0,09	mg/m^3		mg/m^3	settembre 2017	15/09/2017	14:00	15:00	Dimms srl	
352	ATM02_01	ATM02	0,00	0,00	m	ante operam	aria	inquinante traffico veicolare	spettroscopio a raggi infrarossi	CO	0,09	mg/m^3		mg/m^3	settembre 2017	15/09/2017	15:00	16:00	Dimms srl	
353	ATM02_01	ATM02	0,00	0,00	m	ante operam	aria	inquinante traffico veicolare	spettroscopio a raggi infrarossi	CO	0,08	mg/m^3		mg/m^3	settembre 2017	15/09/2017	16:00	17:00	Dimms srl	
354	ATM02_01	ATM02	0,00	0,00	m	ante operam	aria	inquinante traffico veicolare	spettroscopio a raggi infrarossi	CO	0,1	mg/m^3		mg/m^3	settembre 2017	15/09/2017	17:00	18:00	Dimms srl	
355	ATM02_01	ATM02	0,00	0,00	m	ante operam	aria	inquinante traffico veicolare	spettroscopio a raggi infrarossi	CO	0,09	mg/m^3		mg/m^3	settembre 2017	15/09/2017	18:00	19:00	Dimms srl	
356	ATM02_01	ATM02	0,00	0,00	m	ante operam	aria	inquinante traffico veicolare	spettroscopio a raggi infrarossi	CO	0,09	mg/m^3		mg/m^3	settembre 2017	15/09/2017	19:00	20:00	Dimms srl	
357	ATM02_01	ATM02	0,00	0,00	m	ante operam	aria	inquinante traffico veicolare	spettroscopio a raggi infrarossi	CO	0,09	mg/m^3		mg/m^3	settembre 2017	15/09/2017	20:00	21:00	Dimms srl	
358	ATM02_01	ATM02	0,00	0,00	m	ante operam	aria	inquinante traffico veicolare	spettroscopio a raggi infrarossi	CO	0,08	mg/m^3		mg/m^3	settembre 2017	15/09/2017	21:00	22:00	Dimms srl	
359	ATM02_01	ATM02	0,00	0,00	m	ante operam	aria	inquinante traffico veicolare	spettroscopio a raggi infrarossi	CO	0,07	mg/m^3		mg/m^3	settembre 2017	15/09/2017	22:00	23:00	Dimms srl	
360	ATM02_01	ATM02	0,00	0,00	m	ante operam	aria	inquinante traffico veicolare	spettroscopio a raggi infrarossi	CO	0,07	mg/m^3		mg/m^3	settembre 2017	15/09/2017	23:00	00:00	Dimms srl	
361	ATM02_01	ATM02	0,00	0,00	m	ante operam	aria	inquinante traffico veicolare	spettroscopio a raggi infrarossi	CO	0,06	mg/m^3		mg/m^3	settembre 2017	16/09/2017	00:00	01:00	Dimms srl	
362	ATM02_01	ATM02	0,00	0,00	m	ante operam	aria	inquinante traffico veicolare	spettroscopio a raggi infrarossi	CO	0,05	mg/m^3		mg/m^3	settembre 2017	16/09/2017	01:00	02:00	Dimms srl	
363	ATM02_01	ATM02	0,00	0,00	m	ante operam	aria	inquinante traffico veicolare	spettroscopio a raggi infrarossi	CO	0,05	mg/m^3		mg/m^3	settembre 2017	16/09/2017	02:00	03:00	Dimms srl	
364	ATM02_01	ATM02	0,00	0,00	m	ante operam	aria	inquinante traffico veicolare	spettroscopio a raggi infrarossi	CO	0,05	mg/m^3		mg/m^3	settembre 2017	16/09/2017	03:00	04:00	Dimms srl	
365	ATM02_01	ATM02	0,00	0,00	m	ante operam	aria	inquinante traffico veicolare	spettroscopio a raggi infrarossi	CO	0,05	mg/m^3		mg/m^3	settembre 2017	16/09/2017	04:00	05:00	Dimms srl	
366	ATM02_01	ATM02	0,00	0,00	m	ante operam	aria	inquinante traffico veicolare	spettroscopio a raggi infrarossi	CO	0,07	mg/m^3		mg/m^3	settembre 2017	16/09/2017	05:00	06:00	Dimms srl	
367	ATM02_01	ATM02	0,00	0,00	m	ante operam	aria	inquinante traffico veicolare	spettroscopio a raggi infrarossi	CO	0,07	mg/m^3		mg/m^3	settembre 2017	16/09/2017	06:00	07:00	Dimms srl	
368	ATM02_01	ATM02	0,00	0,00	m	ante operam	aria	inquinante traffico veicolare	spettroscopio a raggi infrarossi	CO	0,08	mg/m^3		mg/m^3	settembre 2017	16/09/2017	07:00	08:00	Dimms srl	
369	ATM02_01	ATM02	0,00	0,00	m	ante operam	aria	inquinante traffico veicolare	spettroscopio a raggi infrarossi	CO	0,07	mg/m^3		mg/m^3	settembre 2017	16/09/2017	08:00	09:00	Dimms srl	
370	ATM02_01	ATM02	0,00	0,00	m	ante operam	aria	inquinante traffico veicolare	spettroscopio a raggi infrarossi	CO	0,07	mg/m^3		mg/m^3	settembre 2017	16/09/2017	09:00	10:00	Dimms srl	
371	ATM02_01	ATM02	0,00	0,00	m	ante operam	aria	inquinante traffico veicolare	spettroscopio a raggi infrarossi	CO	0,08	mg/m^3		mg/m^3	settembre 2017	16/09/2017	10:00	11:00	Dimms srl	
372	ATM02_01	ATM02	0,00	0,00	m	ante operam	aria	inquinante traffico veicolare	spettroscopio a raggi infrarossi	CO	0,08	mg/m^3		mg/m^3	settembre 2017	16/09/2017	11:00	12:00	Dimms srl	
373	ATM02_01	ATM02	0,00	0,00	m	ante operam	aria	inquinante traffico veicolare	spettroscopio a raggi infrarossi	CO	0,07	mg/m^3		mg/m^3	settembre 2017	16/09/2017	12:00	13:00	Dimms srl	
374	ATM02_01	ATM02	0,00	0,00	m	ante operam	aria	inquinante traffico veicolare	spettroscopio a raggi infrarossi	CO	0,07	mg/m^3		mg/m^3	settembre 2017	16/09/2017	13:00	14:00	Dimms srl	
375	ATM02_01	ATM02	0,00	0,00	m	ante operam	aria	inquinante traffico veicolare	spettroscopio a raggi infrarossi	CO	0,08	mg/m^3		mg/m^3	settembre 2017	16/09/2017	14:00	15:00	Dimms srl	
376	ATM02_01	ATM02	0,00	0,00	m	ante operam	aria	inquinante traffico veicolare	spettroscopio a raggi infrarossi	CO	0,07	mg/m^3		mg/m^3	settembre 2017	16/09/2017	15:00	16:00	Dimms srl	
377	ATM02_01	ATM02	0,00	0,00	m	ante operam	aria	inquinante traffico veicolare	spettroscopio a raggi infrarossi	CO	0,08	mg/m^3		mg/m^3	settembre 2017	16/09/2017	16:00	17:00	Dimms srl	
378	ATM02_01	ATM02	0,00	0,00	m	ante operam	aria	inquinante traffico veicolare	spettroscopio a raggi infrarossi	CO	0,08	mg/m^3		mg/m^3	settembre 2017	16/09/2017	17:00	18:00	Dimms srl	
379	ATM02_01	ATM02	0,00	0,00	m	ante operam	aria	inquinante traffico veicolare	spettroscopio a raggi infrarossi	CO	0,08	mg/m^3		mg/m^3	settembre 2017	16/09/2017	18:00	19:00	Dimms srl	
380	ATM02_01	ATM02	0,00	0,00	m	ante operam	aria	inquinante traffico veicolare	spettroscopio a raggi infrarossi	CO	0,08	mg/m^3		mg/m^3	settembre 2017	16/09/2017	19:00	20:00	Dimms srl	
381	ATM02_01	ATM02	0,00	0,00	m	ante operam	aria	inquinante traffico veicolare	spettroscopio a raggi infrarossi	CO	0,09	mg/m^3		mg/m^3	settembre 2017	16/09/2017	20:00	21:00	Dimms srl	
382	ATM02_01	ATM02	0,00	0,00	m	ante operam	aria	inquinante traffico veicolare	spettroscopio a raggi infrarossi	CO	0,08	mg/m^3		mg/m^3	settembre 2017	16/09/2017	21:00	22:00	Dimms srl	
383	ATM02_01	ATM02	0,00	0,00	m	ante operam	aria	inquinante traffico veicolare	spettroscopio a raggi infrarossi	CO	0,07	mg/m^3		mg/m^3	settembre 2017	16/09/2017	22:00	23:00	Dimms srl	
384	ATM02_01	ATM02	0,00	0,00	m	ante operam	aria	inquinante traffico veicolare	spettroscopio a raggi infrarossi	CO	0,07	mg/m^3		mg/m^3	settembre 2017	16/09/2017	23:00	00:00	Dimms srl	
385	ATM02_01	ATM02	0,00	0,00	m	ante operam	aria	inquinante traffico veicolare	spettroscopio a raggi infrarossi	CO	0,07	mg/m^3		mg/m^3	settembre 2017	17/09/2017	00:00	01:00	Dimms srl	
386	ATM02_01	ATM02	0,00	0,00	m	ante operam	aria	inquinante traffico veicolare	spettroscopio a raggi infrarossi	CO	0,06	mg/m^3		mg/m^3	settembre 2017	17/09/2017	01:00	02:00	Dimms srl	
387	ATM02_01	ATM02	0,00	0,00	m	ante operam	aria	inquinante traffico veicolare	spettroscopio a raggi infrarossi	CO	0,05	mg/m^3		mg/m^3	settembre 2017	17/09/2017	02:00	03:00	Dimms srl	
388	ATM02_01	ATM02	0,00	0,00	m	ante operam	aria	inquinante traffico veicolare	spettroscopio a raggi infrarossi	CO	0,05	mg/m^3		mg/m^3	settembre 2017	17/09/2017	03:00	04:00	Dimms srl	
389	ATM02_01	ATM02	0,00	0,00	m	ante operam	aria	inquinante traffico veicolare	spettroscopio a raggi infrarossi	CO	0,06	mg/m^3		mg/m^3	settembre 2017	17/09/2017	04:00	05:00	Dimms srl	
390	ATM02_01	ATM02	0,00	0,00	m	ante operam	aria	inquinante traffico veicolare	spettroscopio a raggi infrarossi	CO	0,06	mg/m^3		mg/m^3	settembre 2017	17/09/2017	05:00	06:00	Dimms srl	
391	ATM02_01	ATM02	0,00	0,00	m	ante operam	aria	inquinante traffico veicolare	spettroscopio a raggi infrarossi	CO	0,06	mg/m^3		mg/m^3	settembre 2017	17/09/2017	06:00	07:00	Dimms srl	
392	ATM02_01	ATM02	0,00	0,00	m	ante operam	aria	inquinante traffico veicolare	spettroscopio a raggi infrarossi	CO	0,07	mg/m^3		mg/m^3	settembre 2017	17/09/2017	07:00	08:00	Dimms srl	

CODICE RILIEVO ATM02_01 - Settembre 2017 - CO

id.	Codice Rilievo	Codice stazione	Profondità Rilievo/Misura (min)	Profondità Rilievo/Misura (max)	Unità misura profondità rilievo/misura	fase di monitoraggio	componente monitorata	tipo rilievo/misura	strumentazione	nome analita/parametro	valore analita/parametro	unità di misura analita/parametro	soglia/limite di legge (dell'analita/ parametro)	unità di misura soglia/limite di legge	campagna di monitoraggio	data misura	ora (legale) inizio rilievo	ora (legale) fine rilievo	soggetto incaricato	note
393	ATM02_01	ATM02	0,00	0,00	m	ante operam	aria	inquinante traffico veicolare	spettroscopio a raggi infrarossi	CO	0,06	mg/m^3		mg/m^3	settembre 2017	17/09/2017	08:00	09:00	Dimms srl	
394	ATM02_01	ATM02	0,00	0,00	m	ante operam	aria	inquinante traffico veicolare	spettroscopio a raggi infrarossi	CO	0,08	mg/m^3		mg/m^3	settembre 2017	17/09/2017	09:00	10:00	Dimms srl	
395	ATM02_01	ATM02	0,00	0,00	m	ante operam	aria	inquinante traffico veicolare	spettroscopio a raggi infrarossi	CO	0,09	mg/m^3		mg/m^3	settembre 2017	17/09/2017	10:00	11:00	Dimms srl	
396	ATM02_01	ATM02	0,00	0,00	m	ante operam	aria	inquinante traffico veicolare	spettroscopio a raggi infrarossi	CO	0,09	mg/m^3		mg/m^3	settembre 2017	17/09/2017	11:00	12:00	Dimms srl	
397	ATM02_01	ATM02	0,00	0,00	m	ante operam	aria	inquinante traffico veicolare	spettroscopio a raggi infrarossi	CO	0,09	mg/m^3		mg/m^3	settembre 2017	17/09/2017	12:00	13:00	Dimms srl	
398	ATM02_01	ATM02	0,00	0,00	m	ante operam	aria	inquinante traffico veicolare	spettroscopio a raggi infrarossi	CO	0,09	mg/m^3		mg/m^3	settembre 2017	17/09/2017	13:00	14:00	Dimms srl	
399	ATM02_01	ATM02	0,00	0,00	m	ante operam	aria	inquinante traffico veicolare	spettroscopio a raggi infrarossi	CO	0,16	mg/m^3		mg/m^3	settembre 2017	17/09/2017	14:00	15:00	Dimms srl	
400	ATM02_01	ATM02	0,00	0,00	m	ante operam	aria	inquinante traffico veicolare	spettroscopio a raggi infrarossi	CO	0,1	mg/m^3		mg/m^3	settembre 2017	17/09/2017	15:00	16:00	Dimms srl	
401	ATM02_01	ATM02	0,00	0,00	m	ante operam	aria	inquinante traffico veicolare	spettroscopio a raggi infrarossi	CO	0,09	mg/m^3		mg/m^3	settembre 2017	17/09/2017	16:00	17:00	Dimms srl	
402	ATM02_01	ATM02	0,00	0,00	m	ante operam	aria	inquinante traffico veicolare	spettroscopio a raggi infrarossi	CO	0,09	mg/m^3		mg/m^3	settembre 2017	17/09/2017	17:00	18:00	Dimms srl	
403	ATM02_01	ATM02	0,00	0,00	m	ante operam	aria	inquinante traffico veicolare	spettroscopio a raggi infrarossi	CO	0,09	mg/m^3		mg/m^3	settembre 2017	17/09/2017	18:00	19:00	Dimms srl	
404	ATM02_01	ATM02	0,00	0,00	m	ante operam	aria	inquinante traffico veicolare	spettroscopio a raggi infrarossi	CO	0,08	mg/m^3		mg/m^3	settembre 2017	17/09/2017	19:00	20:00	Dimms srl	
405	ATM02_01	ATM02	0,00	0,00	m	ante operam	aria	inquinante traffico veicolare	spettroscopio a raggi infrarossi	CO	0,07	mg/m^3		mg/m^3	settembre 2017	17/09/2017	20:00	21:00	Dimms srl	
406	ATM02_01	ATM02	0,00	0,00	m	ante operam	aria	inquinante traffico veicolare	spettroscopio a raggi infrarossi	CO	0,08	mg/m^3		mg/m^3	settembre 2017	17/09/2017	21:00	22:00	Dimms srl	
407	ATM02_01	ATM02	0,00	0,00	m	ante operam	aria	inquinante traffico veicolare	spettroscopio a raggi infrarossi	CO	0,07	mg/m^3		mg/m^3	settembre 2017	17/09/2017	22:00	23:00	Dimms srl	
408	ATM02_01	ATM02	0,00	0,00	m	ante operam	aria	inquinante traffico veicolare	spettroscopio a raggi infrarossi	CO	0,08	mg/m^3		mg/m^3	settembre 2017	17/09/2017	23:00	00:00	Dimms srl	
409	ATM02_01	ATM02	0,00	0,00	m	ante operam	aria	inquinante traffico veicolare	spettroscopio a raggi infrarossi	CO	0,08	mg/m^3		mg/m^3	settembre 2017	18/09/2017	00:00	01:00	Dimms srl	
410	ATM02_01	ATM02	0,00	0,00	m	ante operam	aria	inquinante traffico veicolare	spettroscopio a raggi infrarossi	CO	0,08	mg/m^3		mg/m^3	settembre 2017	18/09/2017	01:00	02:00	Dimms srl	
411	ATM02_01	ATM02	0,00	0,00	m	ante operam	aria	inquinante traffico veicolare	spettroscopio a raggi infrarossi	CO	0,08	mg/m^3		mg/m^3	settembre 2017	18/09/2017	02:00	03:00	Dimms srl	
412	ATM02_01	ATM02	0,00	0,00	m	ante operam	aria	inquinante traffico veicolare	spettroscopio a raggi infrarossi	CO	0,08	mg/m^3		mg/m^3	settembre 2017	18/09/2017	03:00	04:00	Dimms srl	
413	ATM02_01	ATM02	0,00	0,00	m	ante operam	aria	inquinante traffico veicolare	spettroscopio a raggi infrarossi	CO	0,08	mg/m^3		mg/m^3	settembre 2017	18/09/2017	04:00	05:00	Dimms srl	
414	ATM02_01	ATM02	0,00	0,00	m	ante operam	aria	inquinante traffico veicolare	spettroscopio a raggi infrarossi	CO	0,08	mg/m^3		mg/m^3	settembre 2017	18/09/2017	05:00	06:00	Dimms srl	
415	ATM02_01	ATM02	0,00	0,00	m	ante operam	aria	inquinante traffico veicolare	spettroscopio a raggi infrarossi	CO	0,08	mg/m^3		mg/m^3	settembre 2017	18/09/2017	06:00	07:00	Dimms srl	
416	ATM02_01	ATM02	0,00	0,00	m	ante operam	aria	inquinante traffico veicolare	spettroscopio a raggi infrarossi	CO	0,07	mg/m^3		mg/m^3	settembre 2017	18/09/2017	07:00	08:00	Dimms srl	
417	ATM02_01	ATM02	0,00	0,00	m	ante operam	aria	inquinante traffico veicolare	spettroscopio a raggi infrarossi	CO	0,08	mg/m^3		mg/m^3	settembre 2017	18/09/2017	08:00	09:00	Dimms srl	
418	ATM02_01	ATM02	0,00	0,00	m	ante operam	aria	inquinante traffico veicolare	spettroscopio a raggi infrarossi	CO	0,09	mg/m^3		mg/m^3	settembre 2017	18/09/2017	09:00	10:00	Dimms srl	
419	ATM02_01	ATM02	0,00	0,00	m	ante operam	aria	inquinante traffico veicolare	spettroscopio a raggi infrarossi	CO	0,12	mg/m^3		mg/m^3	settembre 2017	18/09/2017	10:00	11:00	Dimms srl	
420	ATM02_01	ATM02	0,00	0,00	m	ante operam	aria	inquinante traffico veicolare	spettroscopio a raggi infrarossi	CO	0,1	mg/m^3		mg/m^3	settembre 2017	18/09/2017	11:00	12:00	Dimms srl	
421	ATM02_01	ATM02	0,00	0,00	m	ante operam	aria	inquinante traffico veicolare	spettroscopio a raggi infrarossi	CO	0,1	mg/m^3		mg/m^3	settembre 2017	18/09/2017	12:00	13:00	Dimms srl	
422	ATM02_01	ATM02	0,00	0,00	m	ante operam	aria	inquinante traffico veicolare	spettroscopio a raggi infrarossi	CO	0,09	mg/m^3		mg/m^3	settembre 2017	18/09/2017	13:00	14:00	Dimms srl	
423	ATM02_01	ATM02	0,00	0,00	m	ante operam	aria	inquinante traffico veicolare	spettroscopio a raggi infrarossi	CO	0,12	mg/m^3		mg/m^3	settembre 2017	18/09/2017	14:00	15:00	Dimms srl	
424	ATM02_01	ATM02	0,00	0,00	m	ante operam	aria	inquinante traffico veicolare	spettroscopio a raggi infrarossi	CO	0,12	mg/m^3		mg/m^3	settembre 2017	18/09/2017	15:00	16:00	Dimms srl	
425	ATM02_01	ATM02	0,00	0,00	m	ante operam	aria	inquinante traffico veicolare	spettroscopio a raggi infrarossi	CO	0,1	mg/m^3		mg/m^3	settembre 2017	18/09/2017	16:00	17:00	Dimms srl	
426	ATM02_01	ATM02	0,00	0,00	m	ante operam	aria	inquinante traffico veicolare	spettroscopio a raggi infrarossi	CO	0,1	mg/m^3		mg/m^3	settembre 2017	18/09/2017	17:00	18:00	Dimms srl	
427	ATM02_01	ATM02	0,00	0,00	m	ante operam	aria	inquinante traffico veicolare	spettroscopio a raggi infrarossi	CO	0,08	mg/m^3		mg/m^3	settembre 2017	18/09/2017	18:00	19:00	Dimms srl	
428	ATM02_01	ATM02	0,00	0,00	m	ante operam	aria	inquinante traffico veicolare	spettroscopio a raggi infrarossi	CO	0,08	mg/m^3		mg/m^3	settembre 2017	18/09/2017	19:00	20:00	Dimms srl	
429	ATM02_01	ATM02	0,00	0,00	m	ante operam	aria	inquinante traffico veicolare	spettroscopio a raggi infrarossi	CO	0,08	mg/m^3		mg/m^3	settembre 2017	18/09/2017	20:00	21:00	Dimms srl	
430	ATM02_01	ATM02	0,00	0,00	m	ante operam	aria	inquinante traffico veicolare	spettroscopio a raggi infrarossi	CO	0,07	mg/m^3		mg/m^3	settembre 2017	18/09/2017	21:00	22:00	Dimms srl	
431	ATM02_01	ATM02	0,00	0,00	m	ante operam	aria	inquinante traffico veicolare	spettroscopio a raggi infrarossi	CO	0,07	mg/m^3		mg/m^3	settembre 2017	18/09/2017	22:00	23:00	Dimms srl	
432	ATM02_01	ATM02	0,00	0,00	m	ante operam	aria	inquinante traffico veicolare	spettroscopio a raggi infrarossi	CO	0,07	mg/m^3		mg/m^3	settembre 2017	18/09/2017	23:00	00:00	Dimms srl	
433	ATM02_01	ATM02	0,00	0,00	m	ante operam	aria	inquinante traffico veicolare	spettroscopio a raggi infrarossi	CO	0,07	mg/m^3		mg/m^3	settembre 2017	19/09/2017	00:00	01:00	Dimms srl	
434	ATM02_01	ATM02	0,00	0,00	m	ante operam	aria	inquinante traffico veicolare	spettroscopio a raggi infrarossi	CO	0,08	mg/m^3		mg/m^3	settembre 2017	19/09/2017	01:00	02:00	Dimms srl	
435	ATM02_01	ATM02	0,00	0,00	m	ante operam	aria	inquinante traffico veicolare	spettroscopio a raggi infrarossi	CO	0,08	mg/m^3		mg/m^3	settembre 2017	19/09/2017	02:00	03:00	Dimms srl	
436	ATM02_01	ATM02	0,00	0,00	m	ante operam	aria	inquinante traffico veicolare	spettroscopio a raggi infrarossi	CO	0,08	mg/m^3		mg/m^3	settembre 2017	19/09/2017	03:00	04:00	Dimms srl	
437	ATM02_01	ATM02	0,00	0,00	m	ante operam	aria	inquinante traffico veicolare	spettroscopio a raggi infrarossi	CO	0,08	mg/m^3		mg/m^3	settembre 2017	19/09/2017	04:00	05:00	Dimms srl	
438	ATM02_01	ATM02	0,00	0,00	m	ante operam	aria	inquinante traffico veicolare	spettroscopio a raggi infrarossi	CO	0,08	mg/m^3		mg/m^3	settembre 2017	19/09/2017	05:00	06:00	Dimms srl	
439	ATM02_01	ATM02	0,00	0,00	m	ante operam	aria	inquinante traffico veicolare	spettroscopio a raggi infrarossi	CO	0,08	mg/m^3		mg/m^3	settembre 2017	19/09/2017	06:00	07:00	Dimms srl	
440	ATM02_01	ATM02	0,00	0,00	m	ante operam	aria	inquinante traffico veicolare	spettroscopio a raggi infrarossi	CO	0,08	mg/m^3		mg/m^3	settembre 2017	19/09/2017	07:00	08:00	Dimms srl	
441	ATM02_01	ATM02	0,00	0,00	m	ante operam	aria	inquinante traffico veicolare	spettroscopio a raggi infrarossi	CO	0,09	mg/m^3		mg/m^3	settembre 2017	19/09/2017	08:00	09:00	Dimms srl	

CODICE RILIEVO ATM02_01 - Settembre 2017 - CO

id.	Codice Rilievo	Codice stazione	Profondità Rilievo/Misura (min)	Profondità Rilievo/Misura (max)	Unità misura profondità rilievo/misura	fase di monitoraggio	componente monitorata	tipo rilievo/misura	strumentazione	nome analita/parametro	valore analita/parametro	unità di misura analita/parametro	soglia/limite di legge (dell'analita/ parametro)	unità di misura soglia/limite di legge	campagna di monitoraggio	data misura	ora (legale) inizio rilievo	ora (legale) fine rilievo	soggetto incaricato	note
442	ATM02_01	ATM02	0,00	0,00	m	ante operam	aria	inquinante traffico veicolare	spettroscopio a raggi infrarossi	CO	0,07	mg/m^3		mg/m^3	settembre 2017	19/09/2017	09:00	10:00	Dimms srl	
443	ATM02_01	ATM02	0,00	0,00	m	ante operam	aria	inquinante traffico veicolare	spettroscopio a raggi infrarossi	CO	0,08	mg/m^3		mg/m^3	settembre 2017	19/09/2017	10:00	11:00	Dimms srl	
444	ATM02_01	ATM02	0,00	0,00	m	ante operam	aria	inquinante traffico veicolare	spettroscopio a raggi infrarossi	CO	0,09	mg/m^3		mg/m^3	settembre 2017	19/09/2017	11:00	12:00	Dimms srl	
445	ATM02_01	ATM02	0,00	0,00	m	ante operam	aria	inquinante traffico veicolare	spettroscopio a raggi infrarossi	CO	0,09	mg/m^3		mg/m^3	settembre 2017	19/09/2017	12:00	13:00	Dimms srl	
446	ATM02_01	ATM02	0,00	0,00	m	ante operam	aria	inquinante traffico veicolare	spettroscopio a raggi infrarossi	CO	0,09	mg/m^3		mg/m^3	settembre 2017	19/09/2017	13:00	14:00	Dimms srl	
447	ATM02_01	ATM02	0,00	0,00	m	ante operam	aria	inquinante traffico veicolare	spettroscopio a raggi infrarossi	CO	0,12	mg/m^3		mg/m^3	settembre 2017	19/09/2017	14:00	15:00	Dimms srl	
448	ATM02_01	ATM02	0,00	0,00	m	ante operam	aria	inquinante traffico veicolare	spettroscopio a raggi infrarossi	CO	0,1	mg/m^3		mg/m^3	settembre 2017	19/09/2017	15:00	16:00	Dimms srl	
449	ATM02_01	ATM02	0,00	0,00	m	ante operam	aria	inquinante traffico veicolare	spettroscopio a raggi infrarossi	CO	0,09	mg/m^3		mg/m^3	settembre 2017	19/09/2017	16:00	17:00	Dimms srl	
450	ATM02_01	ATM02	0,00	0,00	m	ante operam	aria	inquinante traffico veicolare	spettroscopio a raggi infrarossi	CO	0,09	mg/m^3		mg/m^3	settembre 2017	19/09/2017	17:00	18:00	Dimms srl	
451	ATM02_01	ATM02	0,00	0,00	m	ante operam	aria	inquinante traffico veicolare	spettroscopio a raggi infrarossi	CO	0,08	mg/m^3		mg/m^3	settembre 2017	19/09/2017	18:00	19:00	Dimms srl	
452	ATM02_01	ATM02	0,00	0,00	m	ante operam	aria	inquinante traffico veicolare	spettroscopio a raggi infrarossi	CO	0,07	mg/m^3		mg/m^3	settembre 2017	19/09/2017	19:00	20:00	Dimms srl	
453	ATM02_01	ATM02	0,00	0,00	m	ante operam	aria	inquinante traffico veicolare	spettroscopio a raggi infrarossi	CO	0,07	mg/m^3		mg/m^3	settembre 2017	19/09/2017	20:00	21:00	Dimms srl	
454	ATM02_01	ATM02	0,00	0,00	m	ante operam	aria	inquinante traffico veicolare	spettroscopio a raggi infrarossi	CO	0,08	mg/m^3		mg/m^3	settembre 2017	19/09/2017	21:00	22:00	Dimms srl	
455	ATM02_01	ATM02	0,00	0,00	m	ante operam	aria	inquinante traffico veicolare	spettroscopio a raggi infrarossi	CO	0,08	mg/m^3		mg/m^3	settembre 2017	19/09/2017	22:00	23:00	Dimms srl	
456	ATM02_01	ATM02	0,00	0,00	m	ante operam	aria	inquinante traffico veicolare	spettroscopio a raggi infrarossi	CO	0,08	mg/m^3		mg/m^3	settembre 2017	19/09/2017	23:00	00:00	Dimms srl	
457	ATM02_01	ATM02	0,00	0,00	m	ante operam	aria	inquinante traffico veicolare	spettroscopio a raggi infrarossi	CO	0,08	mg/m^3		mg/m^3	settembre 2017	20/09/2017	00:00	01:00	Dimms srl	
458	ATM02_01	ATM02	0,00	0,00	m	ante operam	aria	inquinante traffico veicolare	spettroscopio a raggi infrarossi	CO	0,07	mg/m^3		mg/m^3	settembre 2017	20/09/2017	01:00	02:00	Dimms srl	
459	ATM02_01	ATM02	0,00	0,00	m	ante operam	aria	inquinante traffico veicolare	spettroscopio a raggi infrarossi	CO	0,07	mg/m^3		mg/m^3	settembre 2017	20/09/2017	02:00	03:00	Dimms srl	
460	ATM02_01	ATM02	0,00	0,00	m	ante operam	aria	inquinante traffico veicolare	spettroscopio a raggi infrarossi	CO	0,06	mg/m^3		mg/m^3	settembre 2017	20/09/2017	03:00	04:00	Dimms srl	
461	ATM02_01	ATM02	0,00	0,00	m	ante operam	aria	inquinante traffico veicolare	spettroscopio a raggi infrarossi	CO	0,06	mg/m^3		mg/m^3	settembre 2017	20/09/2017	04:00	05:00	Dimms srl	
462	ATM02_01	ATM02	0,00	0,00	m	ante operam	aria	inquinante traffico veicolare	spettroscopio a raggi infrarossi	CO	0,07	mg/m^3		mg/m^3	settembre 2017	20/09/2017	05:00	06:00	Dimms srl	
463	ATM02_01	ATM02	0,00	0,00	m	ante operam	aria	inquinante traffico veicolare	spettroscopio a raggi infrarossi	CO	0,07	mg/m^3		mg/m^3	settembre 2017	20/09/2017	06:00	07:00	Dimms srl	
464	ATM02_01	ATM02	0,00	0,00	m	ante operam	aria	inquinante traffico veicolare	spettroscopio a raggi infrarossi	CO	0,08	mg/m^3		mg/m^3	settembre 2017	20/09/2017	07:00	08:00	Dimms srl	
465	ATM02_01	ATM02	0,00	0,00	m	ante operam	aria	inquinante traffico veicolare	spettroscopio a raggi infrarossi	CO	0,09	mg/m^3		mg/m^3	settembre 2017	20/09/2017	08:00	09:00	Dimms srl	
466	ATM02_01	ATM02	0,00	0,00	m	ante operam	aria	inquinante traffico veicolare	spettroscopio a raggi infrarossi	CO	0,09	mg/m^3		mg/m^3	settembre 2017	20/09/2017	09:00	10:00	Dimms srl	
467	ATM02_01	ATM02	0,00	0,00	m	ante operam	aria	inquinante traffico veicolare	spettroscopio a raggi infrarossi	CO	0,09	mg/m^3		mg/m^3	settembre 2017	20/09/2017	10:00	11:00	Dimms srl	
468	ATM02_01	ATM02	0,00	0,00	m	ante operam	aria	inquinante traffico veicolare	spettroscopio a raggi infrarossi	CO	0,09	mg/m^3		mg/m^3	settembre 2017	20/09/2017	11:00	12:00	Dimms srl	
469	ATM02_01	ATM02	0,00	0,00	m	ante operam	aria	inquinante traffico veicolare	spettroscopio a raggi infrarossi	CO	0,1	mg/m^3		mg/m^3	settembre 2017	20/09/2017	12:00	13:00	Dimms srl	
470	ATM02_01	ATM02	0,00	0,00	m	ante operam	aria	inquinante traffico veicolare	spettroscopio a raggi infrarossi	CO	0,1	mg/m^3		mg/m^3	settembre 2017	20/09/2017	13:00	14:00	Dimms srl	
471	ATM02_01	ATM02	0,00	0,00	m	ante operam	aria	inquinante traffico veicolare	spettroscopio a raggi infrarossi	CO	0,1	mg/m^3		mg/m^3	settembre 2017	20/09/2017	14:00	15:00	Dimms srl	
472	ATM02_01	ATM02	0,00	0,00	m	ante operam	aria	inquinante traffico veicolare	spettroscopio a raggi infrarossi	CO	0,13	mg/m^3		mg/m^3	settembre 2017	20/09/2017	15:00	16:00	Dimms srl	
473	ATM02_01	ATM02	0,00	0,00	m	ante operam	aria	inquinante traffico veicolare	spettroscopio a raggi infrarossi	CO	0,12	mg/m^3		mg/m^3	settembre 2017	20/09/2017	16:00	17:00	Dimms srl	
474	ATM02_01	ATM02	0,00	0,00	m	ante operam	aria	inquinante traffico veicolare	spettroscopio a raggi infrarossi	CO	0,12	mg/m^3		mg/m^3	settembre 2017	20/09/2017	17:00	18:00	Dimms srl	
475	ATM02_01	ATM02	0,00	0,00	m	ante operam	aria	inquinante traffico veicolare	spettroscopio a raggi infrarossi	CO	0,1	mg/m^3		mg/m^3	settembre 2017	20/09/2017	18:00	19:00	Dimms srl	
476	ATM02_01	ATM02	0,00	0,00	m	ante operam	aria	inquinante traffico veicolare	spettroscopio a raggi infrarossi	CO	0,1	mg/m^3		mg/m^3	settembre 2017	20/09/2017	19:00	20:00	Dimms srl	
477	ATM02_01	ATM02	0,00	0,00	m	ante operam	aria	inquinante traffico veicolare	spettroscopio a raggi infrarossi	CO	0,13	mg/m^3		mg/m^3	settembre 2017	20/09/2017	20:00	21:00	Dimms srl	
478	ATM02_01	ATM02	0,00	0,00	m	ante operam	aria	inquinante traffico veicolare	spettroscopio a raggi infrarossi	CO	0,12	mg/m^3		mg/m^3	settembre 2017	20/09/2017	21:00	22:00	Dimms srl	
479	ATM02_01	ATM02	0,00	0,00	m	ante operam	aria	inquinante traffico veicolare	spettroscopio a raggi infrarossi	CO	0,1	mg/m^3		mg/m^3	settembre 2017	20/09/2017	22:00	23:00	Dimms srl	
480	ATM02_01	ATM02	0,00	0,00	m	ante operam	aria	inquinante traffico veicolare	spettroscopio a raggi infrarossi	CO	0,09	mg/m^3		mg/m^3	settembre 2017	20/09/2017	23:00	00:00	Dimms srl	
481	ATM02_01	ATM02	0,00	0,00	m	ante operam	aria	inquinante traffico veicolare	spettroscopio a raggi infrarossi	CO	0,09	mg/m^3		mg/m^3	settembre 2017	21/09/2017	00:00	01:00	Dimms srl	
482	ATM02_01	ATM02	0,00	0,00	m	ante operam	aria	inquinante traffico veicolare	spettroscopio a raggi infrarossi	CO	0,09	mg/m^3		mg/m^3	settembre 2017	21/09/2017	01:00	02:00	Dimms srl	
483	ATM02_01	ATM02	0,00	0,00	m	ante operam	aria	inquinante traffico veicolare	spettroscopio a raggi infrarossi	CO	0,09	mg/m^3		mg/m^3	settembre 2017	21/09/2017	02:00	03:00	Dimms srl	
484	ATM02_01	ATM02	0,00	0,00	m	ante operam	aria	inquinante traffico veicolare	spettroscopio a raggi infrarossi	CO	0,08	mg/m^3		mg/m^3	settembre 2017	21/09/2017	03:00	04:00	Dimms srl	
485	ATM02_01	ATM02	0,00	0,00	m	ante operam	aria	inquinante traffico veicolare	spettroscopio a raggi infrarossi	CO	0,08	mg/m^3		mg/m^3	settembre 2017	21/09/2017	04:00	05:00	Dimms srl	
486	ATM02_01	ATM02	0,00	0,00	m	ante operam	aria	inquinante traffico veicolare	spettroscopio a raggi infrarossi	CO	0,08	mg/m^3		mg/m^3	settembre 2017	21/09/2017	05:00	06:00	Dimms srl	
487	ATM02_01	ATM02	0,00	0,00	m	ante operam	aria	inquinante traffico veicolare	spettroscopio a raggi infrarossi	CO	0,1	mg/m^3		mg/m^3	settembre 2017	21/09/2017	06:00	07:00	Dimms srl	
488	ATM02_01	ATM02	0,00	0,00	m	ante operam	aria	inquinante traffico veicolare	spettroscopio a raggi infrarossi	CO	0,09	mg/m^3		mg/m^3	settembre 2017	21/09/2017	07:00	08:00	Dimms srl	
489	ATM02_01	ATM02	0,00	0,00	m	ante operam	aria	inquinante traffico veicolare	spettroscopio a raggi infrarossi	CO	0,09	mg/m^3		mg/m^3	settembre 2017	21/09/2017	08:00	09:00	Dimms srl	
490	ATM02_01	ATM02	0,00	0,00	m	ante operam	aria	inquinante traffico veicolare	spettroscopio a raggi infrarossi	CO	0,13	mg/m^3		mg/m^3	settembre 2017	21/09/2017	09:00	10:00	Dimms srl	

CODICE RILIEVO ATM02_01 - Settembre 2017 - CO

id.	Codice Rilievo	Codice stazione	Profondità Rilievo/Misura (min)	Profondità Rilievo/Misura (max)	Unità misura profondità rilievo/misura	fase di monitoraggio	componente monitorata	tipo rilievo/misura	strumentazione	nome analita/parametro	valore analita/parametro	unità di misura analita/parametro	soglia/limite di legge (dell'analita/ parametro)	unità di misura soglia/limite di legge	campagna di monitoraggio	data misura	ora (legale) inizio rilievo	ora (legale) fine rilievo	soggetto incaricato	note
491	ATM02_01	ATM02	0,00	0,00	m	ante operam	aria	inquinante traffico veicolare	spettroscopio a raggi infrarossi	CO	0,12	mg/m^3		mg/m^3	settembre 2017	21/09/2017	10:00	11:00	Dimms srl	
492	ATM02_01	ATM02	0,00	0,00	m	ante operam	aria	inquinante traffico veicolare	spettroscopio a raggi infrarossi	CO	0,12	mg/m^3		mg/m^3	settembre 2017	21/09/2017	11:00	12:00	Dimms srl	
493	ATM02_01	ATM02	0,00	0,00	m	ante operam	aria	inquinante traffico veicolare	spettroscopio a raggi infrarossi	CO	0,12	mg/m^3		mg/m^3	settembre 2017	21/09/2017	12:00	13:00	Dimms srl	
494	ATM02_01	ATM02	0,00	0,00	m	ante operam	aria	inquinante traffico veicolare	spettroscopio a raggi infrarossi	CO	0,13	mg/m^3		mg/m^3	settembre 2017	21/09/2017	13:00	14:00	Dimms srl	
495	ATM02_01	ATM02	0,00	0,00	m	ante operam	aria	inquinante traffico veicolare	spettroscopio a raggi infrarossi	CO	0,13	mg/m^3		mg/m^3	settembre 2017	21/09/2017	14:00	15:00	Dimms srl	
496	ATM02_01	ATM02	0,00	0,00	m	ante operam	aria	inquinante traffico veicolare	spettroscopio a raggi infrarossi	CO	0,12	mg/m^3		mg/m^3	settembre 2017	21/09/2017	15:00	16:00	Dimms srl	
497	ATM02_01	ATM02	0,00	0,00	m	ante operam	aria	inquinante traffico veicolare	spettroscopio a raggi infrarossi	CO	0,1	mg/m^3		mg/m^3	settembre 2017	21/09/2017	16:00	17:00	Dimms srl	
498	ATM02_01	ATM02	0,00	0,00	m	ante operam	aria	inquinante traffico veicolare	spettroscopio a raggi infrarossi	CO	0,1	mg/m^3		mg/m^3	settembre 2017	21/09/2017	17:00	18:00	Dimms srl	
499	ATM02_01	ATM02	0,00	0,00	m	ante operam	aria	inquinante traffico veicolare	spettroscopio a raggi infrarossi	CO	0,09	mg/m^3		mg/m^3	settembre 2017	21/09/2017	18:00	19:00	Dimms srl	
500	ATM02_01	ATM02	0,00	0,00	m	ante operam	aria	inquinante traffico veicolare	spettroscopio a raggi infrarossi	CO	0,1	mg/m^3		mg/m^3	settembre 2017	21/09/2017	19:00	20:00	Dimms srl	
501	ATM02_01	ATM02	0,00	0,00	m	ante operam	aria	inquinante traffico veicolare	spettroscopio a raggi infrarossi	CO	0,12	mg/m^3		mg/m^3	settembre 2017	21/09/2017	20:00	21:00	Dimms srl	
502	ATM02_01	ATM02	0,00	0,00	m	ante operam	aria	inquinante traffico veicolare	spettroscopio a raggi infrarossi	CO	0,12	mg/m^3		mg/m^3	settembre 2017	21/09/2017	21:00	22:00	Dimms srl	
503	ATM02_01	ATM02	0,00	0,00	m	ante operam	aria	inquinante traffico veicolare	spettroscopio a raggi infrarossi	CO	0,1	mg/m^3		mg/m^3	settembre 2017	21/09/2017	22:00	23:00	Dimms srl	
504	ATM02_01	ATM02	0,00	0,00	m	ante operam	aria	inquinante traffico veicolare	spettroscopio a raggi infrarossi	CO	0,09	mg/m^3		mg/m^3	settembre 2017	21/09/2017	23:00	00:00	Dimms srl	
505	ATM02_01	ATM02	0,00	0,00	m	ante operam	aria	inquinante traffico veicolare	spettroscopio a raggi infrarossi	CO	0,09	mg/m^3		mg/m^3	settembre 2017	22/09/2017	00:00	01:00	Dimms srl	
506	ATM02_01	ATM02	0,00	0,00	m	ante operam	aria	inquinante traffico veicolare	spettroscopio a raggi infrarossi	CO	0,09	mg/m^3		mg/m^3	settembre 2017	22/09/2017	01:00	02:00	Dimms srl	
507	ATM02_01	ATM02	0,00	0,00	m	ante operam	aria	inquinante traffico veicolare	spettroscopio a raggi infrarossi	CO	0,09	mg/m^3		mg/m^3	settembre 2017	22/09/2017	02:00	03:00	Dimms srl	
508	ATM02_01	ATM02	0,00	0,00	m	ante operam	aria	inquinante traffico veicolare	spettroscopio a raggi infrarossi	CO	0,09	mg/m^3		mg/m^3	settembre 2017	22/09/2017	03:00	04:00	Dimms srl	
509	ATM02_01	ATM02	0,00	0,00	m	ante operam	aria	inquinante traffico veicolare	spettroscopio a raggi infrarossi	CO	0,08	mg/m^3		mg/m^3	settembre 2017	22/09/2017	04:00	05:00	Dimms srl	
510	ATM02_01	ATM02	0,00	0,00	m	ante operam	aria	inquinante traffico veicolare	spettroscopio a raggi infrarossi	CO	0,08	mg/m^3		mg/m^3	settembre 2017	22/09/2017	05:00	06:00	Dimms srl	
511	ATM02_01	ATM02	0,00	0,00	m	ante operam	aria	inquinante traffico veicolare	spettroscopio a raggi infrarossi	CO	0,08	mg/m^3		mg/m^3	settembre 2017	22/09/2017	06:00	07:00	Dimms srl	
512	ATM02_01	ATM02	0,00	0,00	m	ante operam	aria	inquinante traffico veicolare	spettroscopio a raggi infrarossi	CO	0,08	mg/m^3		mg/m^3	settembre 2017	22/09/2017	07:00	08:00	Dimms srl	
513	ATM02_01	ATM02	0,00	0,00	m	ante operam	aria	inquinante traffico veicolare	spettroscopio a raggi infrarossi	CO	0,08	mg/m^3		mg/m^3	settembre 2017	22/09/2017	08:00	09:00	Dimms srl	
514	ATM02_01	ATM02	0,00	0,00	m	ante operam	aria	inquinante traffico veicolare	spettroscopio a raggi infrarossi	CO	0,12	mg/m^3		mg/m^3	settembre 2017	22/09/2017	09:00	10:00	Dimms srl	
515	ATM02_01	ATM02	0,00	0,00	m	ante operam	aria	inquinante traffico veicolare	spettroscopio a raggi infrarossi	CO	0,12	mg/m^3		mg/m^3	settembre 2017	22/09/2017	10:00	11:00	Dimms srl	
516	ATM02_01	ATM02	0,00	0,00	m	ante operam	aria	inquinante traffico veicolare	spettroscopio a raggi infrarossi	CO	0,12	mg/m^3		mg/m^3	settembre 2017	22/09/2017	11:00	12:00	Dimms srl	
517	ATM02_01	ATM02	0,00	0,00	m	ante operam	aria	inquinante traffico veicolare	spettroscopio a raggi infrarossi	CO	0,09	mg/m^3		mg/m^3	settembre 2017	22/09/2017	12:00	13:00	Dimms srl	
518	ATM02_01	ATM02	0,00	0,00	m	ante operam	aria	inquinante traffico veicolare	spettroscopio a raggi infrarossi	CO	0,1	mg/m^3		mg/m^3	settembre 2017	22/09/2017	13:00	14:00	Dimms srl	
519	ATM02_01	ATM02	0,00	0,00	m	ante operam	aria	inquinante traffico veicolare	spettroscopio a raggi infrarossi	CO	0,13	mg/m^3		mg/m^3	settembre 2017	22/09/2017	14:00	15:00	Dimms srl	
520	ATM02_01	ATM02	0,00	0,00	m	ante operam	aria	inquinante traffico veicolare	spettroscopio a raggi infrarossi	CO	0,13	mg/m^3		mg/m^3	settembre 2017	22/09/2017	15:00	16:00	Dimms srl	
521	ATM02_01	ATM02	0,00	0,00	m	ante operam	aria	inquinante traffico veicolare	spettroscopio a raggi infrarossi	CO	0,13	mg/m^3		mg/m^3	settembre 2017	22/09/2017	16:00	17:00	Dimms srl	
522	ATM02_01	ATM02	0,00	0,00	m	ante operam	aria	inquinante traffico veicolare	spettroscopio a raggi infrarossi	CO	0,09	mg/m^3		mg/m^3	settembre 2017	22/09/2017	17:00	18:00	Dimms srl	
523	ATM02_01	ATM02	0,00	0,00	m	ante operam	aria	inquinante traffico veicolare	spettroscopio a raggi infrarossi	CO	0,09	mg/m^3		mg/m^3	settembre 2017	22/09/2017	18:00	19:00	Dimms srl	
524	ATM02_01	ATM02	0,00	0,00	m	ante operam	aria	inquinante traffico veicolare	spettroscopio a raggi infrarossi	CO	0,09	mg/m^3		mg/m^3	settembre 2017	22/09/2017	19:00	20:00	Dimms srl	
525	ATM02_01	ATM02	0,00	0,00	m	ante operam	aria	inquinante traffico veicolare	spettroscopio a raggi infrarossi	CO	0,09	mg/m^3		mg/m^3	settembre 2017	22/09/2017	20:00	21:00	Dimms srl	
526	ATM02_01	ATM02	0,00	0,00	m	ante operam	aria	inquinante traffico veicolare	spettroscopio a raggi infrarossi	CO	0,1	mg/m^3		mg/m^3	settembre 2017	22/09/2017	21:00	22:00	Dimms srl	
527	ATM02_01	ATM02	0,00	0,00	m	ante operam	aria	inquinante traffico veicolare	spettroscopio a raggi infrarossi	CO	0,1	mg/m^3		mg/m^3	settembre 2017	22/09/2017	22:00	23:00	Dimms srl	
528	ATM02_01	ATM02	0,00	0,00	m	ante operam	aria	inquinante traffico veicolare	spettroscopio a raggi infrarossi	CO	0,1	mg/m^3		mg/m^3	settembre 2017	22/09/2017	23:00	00:00	Dimms srl	
529	ATM02_01	ATM02	0,00	0,00	m	ante operam	aria	inquinante traffico veicolare	spettroscopio a raggi infrarossi	CO	0,1	mg/m^3		mg/m^3	settembre 2017	23/09/2017	00:00	01:00	Dimms srl	
530	ATM02_01	ATM02	0,00	0,00	m	ante operam	aria	inquinante traffico veicolare	spettroscopio a raggi infrarossi	CO	0,09	mg/m^3		mg/m^3	settembre 2017	23/09/2017	01:00	02:00	Dimms srl	
531	ATM02_01	ATM02	0,00	0,00	m	ante operam	aria	inquinante traffico veicolare	spettroscopio a raggi infrarossi	CO	0,09	mg/m^3		mg/m^3	settembre 2017	23/09/2017	02:00	03:00	Dimms srl	
532	ATM02_01	ATM02	0,00	0,00	m	ante operam	aria	inquinante traffico veicolare	spettroscopio a raggi infrarossi	CO	0,09	mg/m^3		mg/m^3	settembre 2017	23/09/2017	03:00	04:00	Dimms srl	
533	ATM02_01	ATM02	0,00	0,00	m	ante operam	aria	inquinante traffico veicolare	spettroscopio a raggi infrarossi	CO	0,09	mg/m^3		mg/m^3	settembre 2017	23/09/2017	04:00	05:00	Dimms srl	
534	ATM02_01	ATM02	0,00	0,00	m	ante operam	aria	inquinante traffico veicolare	spettroscopio a raggi infrarossi	CO	0,09	mg/m^3		mg/m^3	settembre 2017	23/09/2017	05:00	06:00	Dimms srl	
535	ATM02_01	ATM02	0,00	0,00	m	ante operam	aria	inquinante traffico veicolare	spettroscopio a raggi infrarossi	CO	0,09	mg/m^3		mg/m^3	settembre 2017	23/09/2017	06:00	07:00	Dimms srl	
536	ATM02_01	ATM02	0,00	0,00	m	ante operam	aria	inquinante traffico veicolare	spettroscopio a raggi infrarossi	CO	0,08	mg/m^3		mg/m^3	settembre 2017	23/09/2017	07:00	08:00	Dimms srl	
537	ATM02_01	ATM02	0,00	0,00	m	ante operam	aria	inquinante traffico veicolare	spettroscopio a raggi infrarossi	CO	0,09	mg/m^3		mg/m^3	settembre 2017	23/09/2017	08:00	09:00	Dimms srl	
538	ATM02_01	ATM02	0,00	0,00	m	ante operam	aria	inquinante traffico veicolare	spettroscopio a raggi infrarossi	CO	0,12	mg/m^3		mg/m^3	settembre 2017	23/09/2017	09:00	10:00	Dimms srl	
539	ATM02_01	ATM02	0,00	0,00	m	ante operam	aria	inquinante traffico veicolare	spettroscopio a raggi infrarossi	CO	0,13	mg/m^3		mg/m^3	settembre 2017	23/09/2017	10:00	11:00	Dimms srl	

CODICE RILIEVO ATM02_01 - Settembre 2017 - CO

id.	Codice Rilievo	Codice stazione	Profondità Rilievo/Misura (min)	Profondità Rilievo/Misura (max)	Unità misura profondità rilievo/misura	fase di monitoraggio	componente monitorata	tipo rilievo/misura	strumentazione	nome analita/parametro	valore analita/parametro	unità di misura analita/parametro	soglia/limite di legge (dell'analita/ parametro)	unità di misura soglia/limite di legge	campagna di monitoraggio	data misura	ora (legale) inizio rilievo	ora (legale) fine rilievo	soggetto incaricato	note
540	ATM02_01	ATM02	0,00	0,00	m	ante operam	aria	inquinante traffico veicolare	spettroscopio a raggi infrarossi	CO	0,12	mg/m^3		mg/m^3	settembre 2017	23/09/2017	11:00	12:00	Dimms srl	
541	ATM02_01	ATM02	0,00	0,00	m	ante operam	aria	inquinante traffico veicolare	spettroscopio a raggi infrarossi	CO	0,1	mg/m^3		mg/m^3	settembre 2017	23/09/2017	12:00	13:00	Dimms srl	
542	ATM02_01	ATM02	0,00	0,00	m	ante operam	aria	inquinante traffico veicolare	spettroscopio a raggi infrarossi	CO	0,12	mg/m^3		mg/m^3	settembre 2017	23/09/2017	13:00	14:00	Dimms srl	
543	ATM02_01	ATM02	0,00	0,00	m	ante operam	aria	inquinante traffico veicolare	spettroscopio a raggi infrarossi	CO	0,14	mg/m^3		mg/m^3	settembre 2017	23/09/2017	14:00	15:00	Dimms srl	
544	ATM02_01	ATM02	0,00	0,00	m	ante operam	aria	inquinante traffico veicolare	spettroscopio a raggi infrarossi	CO	0,13	mg/m^3		mg/m^3	settembre 2017	23/09/2017	15:00	16:00	Dimms srl	
545	ATM02_01	ATM02	0,00	0,00	m	ante operam	aria	inquinante traffico veicolare	spettroscopio a raggi infrarossi	CO	0,12	mg/m^3		mg/m^3	settembre 2017	23/09/2017	16:00	17:00	Dimms srl	
546	ATM02_01	ATM02	0,00	0,00	m	ante operam	aria	inquinante traffico veicolare	spettroscopio a raggi infrarossi	CO	0,12	mg/m^3		mg/m^3	settembre 2017	23/09/2017	17:00	18:00	Dimms srl	
547	ATM02_01	ATM02	0,00	0,00	m	ante operam	aria	inquinante traffico veicolare	spettroscopio a raggi infrarossi	CO	0,13	mg/m^3		mg/m^3	settembre 2017	23/09/2017	18:00	19:00	Dimms srl	
548	ATM02_01	ATM02	0,00	0,00	m	ante operam	aria	inquinante traffico veicolare	spettroscopio a raggi infrarossi	CO	0,12	mg/m^3		mg/m^3	settembre 2017	23/09/2017	19:00	20:00	Dimms srl	
549	ATM02_01	ATM02	0,00	0,00	m	ante operam	aria	inquinante traffico veicolare	spettroscopio a raggi infrarossi	CO	0,09	mg/m^3		mg/m^3	settembre 2017	23/09/2017	20:00	21:00	Dimms srl	
550	ATM02_01	ATM02	0,00	0,00	m	ante operam	aria	inquinante traffico veicolare	spettroscopio a raggi infrarossi	CO	0,1	mg/m^3		mg/m^3	settembre 2017	23/09/2017	21:00	22:00	Dimms srl	
551	ATM02_01	ATM02	0,00	0,00	m	ante operam	aria	inquinante traffico veicolare	spettroscopio a raggi infrarossi	CO	0,1	mg/m^3		mg/m^3	settembre 2017	23/09/2017	22:00	23:00	Dimms srl	
552	ATM02_01	ATM02	0,00	0,00	m	ante operam	aria	inquinante traffico veicolare	spettroscopio a raggi infrarossi	CO	0,13	mg/m^3		mg/m^3	settembre 2017	23/09/2017	23:00	00:00	Dimms srl	
553	ATM02_01	ATM02	0,00	0,00	m	ante operam	aria	inquinante traffico veicolare	spettroscopio a raggi infrarossi	CO	0,12	mg/m^3		mg/m^3	settembre 2017	24/09/2017	00:00	01:00	Dimms srl	
554	ATM02_01	ATM02	0,00	0,00	m	ante operam	aria	inquinante traffico veicolare	spettroscopio a raggi infrarossi	CO	0,12	mg/m^3		mg/m^3	settembre 2017	24/09/2017	01:00	02:00	Dimms srl	
555	ATM02_01	ATM02	0,00	0,00	m	ante operam	aria	inquinante traffico veicolare	spettroscopio a raggi infrarossi	CO	0,1	mg/m^3		mg/m^3	settembre 2017	24/09/2017	02:00	03:00	Dimms srl	
556	ATM02_01	ATM02	0,00	0,00	m	ante operam	aria	inquinante traffico veicolare	spettroscopio a raggi infrarossi	CO	0,1	mg/m^3		mg/m^3	settembre 2017	24/09/2017	03:00	04:00	Dimms srl	
557	ATM02_01	ATM02	0,00	0,00	m	ante operam	aria	inquinante traffico veicolare	spettroscopio a raggi infrarossi	CO	0,1	mg/m^3		mg/m^3	settembre 2017	24/09/2017	04:00	05:00	Dimms srl	
558	ATM02_01	ATM02	0,00	0,00	m	ante operam	aria	inquinante traffico veicolare	spettroscopio a raggi infrarossi	CO	0,1	mg/m^3		mg/m^3	settembre 2017	24/09/2017	05:00	06:00	Dimms srl	
559	ATM02_01	ATM02	0,00	0,00	m	ante operam	aria	inquinante traffico veicolare	spettroscopio a raggi infrarossi	CO	0,1	mg/m^3		mg/m^3	settembre 2017	24/09/2017	06:00	07:00	Dimms srl	
560	ATM02_01	ATM02	0,00	0,00	m	ante operam	aria	inquinante traffico veicolare	spettroscopio a raggi infrarossi	CO	0,1	mg/m^3		mg/m^3	settembre 2017	24/09/2017	07:00	08:00	Dimms srl	
561	ATM02_01	ATM02	0,00	0,00	m	ante operam	aria	inquinante traffico veicolare	spettroscopio a raggi infrarossi	CO	0,1	mg/m^3		mg/m^3	settembre 2017	24/09/2017	08:00	09:00	Dimms srl	
562	ATM02_01	ATM02	0,00	0,00	m	ante operam	aria	inquinante traffico veicolare	spettroscopio a raggi infrarossi	CO	0,13	mg/m^3		mg/m^3	settembre 2017	24/09/2017	09:00	10:00	Dimms srl	
563	ATM02_01	ATM02	0,00	0,00	m	ante operam	aria	inquinante traffico veicolare	spettroscopio a raggi infrarossi	CO	0,14	mg/m^3		mg/m^3	settembre 2017	24/09/2017	10:00	11:00	Dimms srl	
564	ATM02_01	ATM02	0,00	0,00	m	ante operam	aria	inquinante traffico veicolare	spettroscopio a raggi infrarossi	CO	0,14	mg/m^3		mg/m^3	settembre 2017	24/09/2017	11:00	12:00	Dimms srl	
565	ATM02_01	ATM02	0,00	0,00	m	ante operam	aria	inquinante traffico veicolare	spettroscopio a raggi infrarossi	CO	0,12	mg/m^3		mg/m^3	settembre 2017	24/09/2017	12:00	13:00	Dimms srl	
566	ATM02_01	ATM02	0,00	0,00	m	ante operam	aria	inquinante traffico veicolare	spettroscopio a raggi infrarossi	CO	0,12	mg/m^3		mg/m^3	settembre 2017	24/09/2017	13:00	14:00	Dimms srl	
567	ATM02_01	ATM02	0,00	0,00	m	ante operam	aria	inquinante traffico veicolare	spettroscopio a raggi infrarossi	CO	0,15	mg/m^3		mg/m^3	settembre 2017	24/09/2017	14:00	15:00	Dimms srl	
568	ATM02_01	ATM02	0,00	0,00	m	ante operam	aria	inquinante traffico veicolare	spettroscopio a raggi infrarossi	CO	0,15	mg/m^3		mg/m^3	settembre 2017	24/09/2017	15:00	16:00	Dimms srl	
569	ATM02_01	ATM02	0,00	0,00	m	ante operam	aria	inquinante traffico veicolare	spettroscopio a raggi infrarossi	CO	0,13	mg/m^3		mg/m^3	settembre 2017	24/09/2017	16:00	17:00	Dimms srl	
570	ATM02_01	ATM02	0,00	0,00	m	ante operam	aria	inquinante traffico veicolare	spettroscopio a raggi infrarossi	CO	0,14	mg/m^3		mg/m^3	settembre 2017	24/09/2017	17:00	18:00	Dimms srl	
571	ATM02_01	ATM02	0,00	0,00	m	ante operam	aria	inquinante traffico veicolare	spettroscopio a raggi infrarossi	CO	0,13	mg/m^3		mg/m^3	settembre 2017	24/09/2017	18:00	19:00	Dimms srl	
572	ATM02_01	ATM02	0,00	0,00	m	ante operam	aria	inquinante traffico veicolare	spettroscopio a raggi infrarossi	CO	0,13	mg/m^3		mg/m^3	settembre 2017	24/09/2017	19:00	20:00	Dimms srl	
573	ATM02_01	ATM02	0,00	0,00	m	ante operam	aria	inquinante traffico veicolare	spettroscopio a raggi infrarossi	CO	0,12	mg/m^3		mg/m^3	settembre 2017	24/09/2017	20:00	21:00	Dimms srl	
574	ATM02_01	ATM02	0,00	0,00	m	ante operam	aria	inquinante traffico veicolare	spettroscopio a raggi infrarossi	CO	0,12	mg/m^3		mg/m^3	settembre 2017	24/09/2017	21:00	22:00	Dimms srl	
575	ATM02_01	ATM02	0,00	0,00	m	ante operam	aria	inquinante traffico veicolare	spettroscopio a raggi infrarossi	CO	0,1	mg/m^3		mg/m^3	settembre 2017	24/09/2017	22:00	23:00	Dimms srl	
576	ATM02_01	ATM02	0,00	0,00	m	ante operam	aria	inquinante traffico veicolare	spettroscopio a raggi infrarossi	CO	0,1	mg/m^3		mg/m^3	settembre 2017	24/09/2017	23:00	00:00	Dimms srl	
577	ATM02_01	ATM02	0,00	0,00	m	ante operam	aria	inquinante traffico veicolare	spettroscopio a raggi infrarossi	CO	0,1	mg/m^3		mg/m^3	settembre 2017	25/09/2017	00:00	01:00	Dimms srl	
578	ATM02_01	ATM02	0,00	0,00	m	ante operam	aria	inquinante traffico veicolare	spettroscopio a raggi infrarossi	CO	0,1	mg/m^3		mg/m^3	settembre 2017	25/09/2017	01:00	02:00	Dimms srl	
579	ATM02_01	ATM02	0,00	0,00	m	ante operam	aria	inquinante traffico veicolare	spettroscopio a raggi infrarossi	CO	0,12	mg/m^3		mg/m^3	settembre 2017	25/09/2017	02:00	03:00	Dimms srl	
580	ATM02_01	ATM02	0,00	0,00	m	ante operam	aria	inquinante traffico veicolare	spettroscopio a raggi infrarossi	CO	0,1	mg/m^3		mg/m^3	settembre 2017	25/09/2017	03:00	04:00	Dimms srl	
581	ATM02_01	ATM02	0,00	0,00	m	ante operam	aria	inquinante traffico veicolare	spettroscopio a raggi infrarossi	CO	0,1	mg/m^3		mg/m^3	settembre 2017	25/09/2017	04:00	05:00	Dimms srl	
582	ATM02_01	ATM02	0,00	0,00	m	ante operam	aria	inquinante traffico veicolare	spettroscopio a raggi infrarossi	CO	0,12	mg/m^3		mg/m^3	settembre 2017	25/09/2017	05:00	06:00	Dimms srl	
583	ATM02_01	ATM02	0,00	0,00	m	ante operam	aria	inquinante traffico veicolare	spettroscopio a raggi infrarossi	CO	0,1	mg/m^3		mg/m^3	settembre 2017	25/09/2017	06:00	07:00	Dimms srl	
584	ATM02_01	ATM02	0,00	0,00	m	ante operam	aria	inquinante traffico veicolare	spettroscopio a raggi infrarossi	CO	0,1	mg/m^3		mg/m^3	settembre 2017	25/09/2017	07:00	08:00	Dimms srl	
585	ATM02_01	ATM02	0,00	0,00	m	ante operam	aria	inquinante traffico veicolare	spettroscopio a raggi infrarossi	CO	0,12	mg/m^3		mg/m^3	settembre 2017	25/09/2017	08:00	09:00	Dimms srl	
586	ATM02_01	ATM02	0,00	0,00	m	ante operam	aria	inquinante traffico veicolare	spettroscopio a raggi infrarossi	CO	0,12	mg/m^3		mg/m^3	settembre 2017	25/09/2017	09:00	10:00	Dimms srl	
587	ATM02_01	ATM02	0,00	0,00	m	ante operam	aria	inquinante traffico veicolare	spettroscopio a raggi infrarossi	CO	0,12	mg/m^3		mg/m^3	settembre 2017	25/09/2017	10:00	11:00	Dimms srl	
588	ATM02_01	ATM02	0,00	0,00	m	ante operam	aria	inquinante traffico veicolare	spettroscopio a raggi infrarossi	CO	0,1	mg/m^3		mg/m^3	settembre 2017	25/09/2017	11:00	12:00	Dimms srl	

CODICE RILIEVO ATM02_01 - Settembre 2017 - CO

id.	Codice Rilievo	Codice stazione	Profondità Rilievo/Misura (min)	Profondità Rilievo/Misura (max)	Unità misura profondità rilievo/misura	fase di monitoraggio	componente monitorata	tipo rilievo/misura	strumentazione	nome analita/parametro	valore analita/parametro	unità di misura analita/parametro	soglia/limite di legge (dell'analita/ parametro)	unità di misura soglia/limite di legge	campagna di monitoraggio	data misura	ora (legale) inizio rilievo	ora (legale) fine rilievo	soggetto incaricato	note
589	ATM02_01	ATM02	0,00	0,00	m	ante operam	aria	inquinante traffico veicolare	spettroscopio a raggi infrarossi	CO	0,1	mg/m^3		mg/m^3	settembre 2017	25/09/2017	12:00	13:00	Dimms srl	
590	ATM02_01	ATM02	0,00	0,00	m	ante operam	aria	inquinante traffico veicolare	spettroscopio a raggi infrarossi	CO	0,12	mg/m^3		mg/m^3	settembre 2017	25/09/2017	13:00	14:00	Dimms srl	
591	ATM02_01	ATM02	0,00	0,00	m	ante operam	aria	inquinante traffico veicolare	spettroscopio a raggi infrarossi	CO	0,1	mg/m^3		mg/m^3	settembre 2017	25/09/2017	14:00	15:00	Dimms srl	
592	ATM02_01	ATM02	0,00	0,00	m	ante operam	aria	inquinante traffico veicolare	spettroscopio a raggi infrarossi	CO	0,12	mg/m^3		mg/m^3	settembre 2017	25/09/2017	15:00	16:00	Dimms srl	
593	ATM02_01	ATM02	0,00	0,00	m	ante operam	aria	inquinante traffico veicolare	spettroscopio a raggi infrarossi	CO	0,12	mg/m^3		mg/m^3	settembre 2017	25/09/2017	16:00	17:00	Dimms srl	
594	ATM02_01	ATM02	0,00	0,00	m	ante operam	aria	inquinante traffico veicolare	spettroscopio a raggi infrarossi	CO	0,12	mg/m^3		mg/m^3	settembre 2017	25/09/2017	17:00	18:00	Dimms srl	
595	ATM02_01	ATM02	0,00	0,00	m	ante operam	aria	inquinante traffico veicolare	spettroscopio a raggi infrarossi	CO	0,15	mg/m^3		mg/m^3	settembre 2017	25/09/2017	18:00	19:00	Dimms srl	
596	ATM02_01	ATM02	0,00	0,00	m	ante operam	aria	inquinante traffico veicolare	spettroscopio a raggi infrarossi	CO	0,14	mg/m^3		mg/m^3	settembre 2017	25/09/2017	19:00	20:00	Dimms srl	
597	ATM02_01	ATM02	0,00	0,00	m	ante operam	aria	inquinante traffico veicolare	spettroscopio a raggi infrarossi	CO	0,13	mg/m^3		mg/m^3	settembre 2017	25/09/2017	20:00	21:00	Dimms srl	
598	ATM02_01	ATM02	0,00	0,00	m	ante operam	aria	inquinante traffico veicolare	spettroscopio a raggi infrarossi	CO	0,12	mg/m^3		mg/m^3	settembre 2017	25/09/2017	21:00	22:00	Dimms srl	
599	ATM02_01	ATM02	0,00	0,00	m	ante operam	aria	inquinante traffico veicolare	spettroscopio a raggi infrarossi	CO	0,1	mg/m^3		mg/m^3	settembre 2017	25/09/2017	22:00	23:00	Dimms srl	
600	ATM02_01	ATM02	0,00	0,00	m	ante operam	aria	inquinante traffico veicolare	spettroscopio a raggi infrarossi	CO	0,1	mg/m^3		mg/m^3	settembre 2017	25/09/2017	23:00	00:00	Dimms srl	
601	ATM02_01	ATM02	0,00	0,00	m	ante operam	aria	inquinante traffico veicolare	spettroscopio a raggi infrarossi	CO	0,1	mg/m^3		mg/m^3	settembre 2017	26/09/2017	00:00	01:00	Dimms srl	
602	ATM02_01	ATM02	0,00	0,00	m	ante operam	aria	inquinante traffico veicolare	spettroscopio a raggi infrarossi	CO	0,1	mg/m^3		mg/m^3	settembre 2017	26/09/2017	01:00	02:00	Dimms srl	
603	ATM02_01	ATM02	0,00	0,00	m	ante operam	aria	inquinante traffico veicolare	spettroscopio a raggi infrarossi	CO	0,09	mg/m^3		mg/m^3	settembre 2017	26/09/2017	02:00	03:00	Dimms srl	
604	ATM02_01	ATM02	0,00	0,00	m	ante operam	aria	inquinante traffico veicolare	spettroscopio a raggi infrarossi	CO	0,09	mg/m^3		mg/m^3	settembre 2017	26/09/2017	03:00	04:00	Dimms srl	
605	ATM02_01	ATM02	0,00	0,00	m	ante operam	aria	inquinante traffico veicolare	spettroscopio a raggi infrarossi	CO	0,09	mg/m^3		mg/m^3	settembre 2017	26/09/2017	04:00	05:00	Dimms srl	
606	ATM02_01	ATM02	0,00	0,00	m	ante operam	aria	inquinante traffico veicolare	spettroscopio a raggi infrarossi	CO	0,09	mg/m^3		mg/m^3	settembre 2017	26/09/2017	05:00	06:00	Dimms srl	
607	ATM02_01	ATM02	0,00	0,00	m	ante operam	aria	inquinante traffico veicolare	spettroscopio a raggi infrarossi	CO	0,09	mg/m^3		mg/m^3	settembre 2017	26/09/2017	06:00	07:00	Dimms srl	
608	ATM02_01	ATM02	0,00	0,00	m	ante operam	aria	inquinante traffico veicolare	spettroscopio a raggi infrarossi	CO	0,09	mg/m^3		mg/m^3	settembre 2017	26/09/2017	07:00	08:00	Dimms srl	
609	ATM02_01	ATM02	0,00	0,00	m	ante operam	aria	inquinante traffico veicolare	spettroscopio a raggi infrarossi	CO	0,09	mg/m^3		mg/m^3	settembre 2017	26/09/2017	08:00	09:00	Dimms srl	
610	ATM02_01	ATM02	0,00	0,00	m	ante operam	aria	inquinante traffico veicolare	spettroscopio a raggi infrarossi	CO	0,12	mg/m^3		mg/m^3	settembre 2017	26/09/2017	09:00	10:00	Dimms srl	
611	ATM02_01	ATM02	0,00	0,00	m	ante operam	aria	inquinante traffico veicolare	spettroscopio a raggi infrarossi	CO	0,14	mg/m^3		mg/m^3	settembre 2017	26/09/2017	10:00	11:00	Dimms srl	
612	ATM02_01	ATM02	0,00	0,00	m	ante operam	aria	inquinante traffico veicolare	spettroscopio a raggi infrarossi	CO	0,13	mg/m^3		mg/m^3	settembre 2017	26/09/2017	11:00	12:00	Dimms srl	
613	ATM02_01	ATM02	0,00	0,00	m	ante operam	aria	inquinante traffico veicolare	spettroscopio a raggi infrarossi	CO	0,14	mg/m^3		mg/m^3	settembre 2017	26/09/2017	12:00	13:00	Dimms srl	
614	ATM02_01	ATM02	0,00	0,00	m	ante operam	aria	inquinante traffico veicolare	spettroscopio a raggi infrarossi	CO	0,13	mg/m^3		mg/m^3	settembre 2017	26/09/2017	13:00	14:00	Dimms srl	
615	ATM02_01	ATM02	0,00	0,00	m	ante operam	aria	inquinante traffico veicolare	spettroscopio a raggi infrarossi	CO	0,13	mg/m^3		mg/m^3	settembre 2017	26/09/2017	14:00	15:00	Dimms srl	
616	ATM02_01	ATM02	0,00	0,00	m	ante operam	aria	inquinante traffico veicolare	spettroscopio a raggi infrarossi	CO	0,14	mg/m^3		mg/m^3	settembre 2017	26/09/2017	15:00	16:00	Dimms srl	
617	ATM02_01	ATM02	0,00	0,00	m	ante operam	aria	inquinante traffico veicolare	spettroscopio a raggi infrarossi	CO	0,12	mg/m^3		mg/m^3	settembre 2017	26/09/2017	16:00	17:00	Dimms srl	
618	ATM02_01	ATM02	0,00	0,00	m	ante operam	aria	inquinante traffico veicolare	spettroscopio a raggi infrarossi	CO	0,15	mg/m^3		mg/m^3	settembre 2017	26/09/2017	17:00	18:00	Dimms srl	
619	ATM02_01	ATM02	0,00	0,00	m	ante operam	aria	inquinante traffico veicolare	spettroscopio a raggi infrarossi	CO	0,16	mg/m^3		mg/m^3	settembre 2017	26/09/2017	18:00	19:00	Dimms srl	
620	ATM02_01	ATM02	0,00	0,00	m	ante operam	aria	inquinante traffico veicolare	spettroscopio a raggi infrarossi	CO	0,17	mg/m^3		mg/m^3	settembre 2017	26/09/2017	19:00	20:00	Dimms srl	
621	ATM02_01	ATM02	0,00	0,00	m	ante operam	aria	inquinante traffico veicolare	spettroscopio a raggi infrarossi	CO	0,15	mg/m^3		mg/m^3	settembre 2017	26/09/2017	20:00	21:00	Dimms srl	
622	ATM02_01	ATM02	0,00	0,00	m	ante operam	aria	inquinante traffico veicolare	spettroscopio a raggi infrarossi	CO	0,13	mg/m^3		mg/m^3	settembre 2017	26/09/2017	21:00	22:00	Dimms srl	
623	ATM02_01	ATM02	0,00	0,00	m	ante operam	aria	inquinante traffico veicolare	spettroscopio a raggi infrarossi	CO	0,14	mg/m^3		mg/m^3	settembre 2017	26/09/2017	22:00	23:00	Dimms srl	
624	ATM02_01	ATM02	0,00	0,00	m	ante operam	aria	inquinante traffico veicolare	spettroscopio a raggi infrarossi	CO	0,13	mg/m^3		mg/m^3	settembre 2017	26/09/2017	23:00	00:00	Dimms srl	
625	ATM02_01	ATM02	0,00	0,00	m	ante operam	aria	inquinante traffico veicolare	spettroscopio a raggi infrarossi	CO	0,12	mg/m^3		mg/m^3	settembre 2017	27/09/2017	00:00	01:00	Dimms srl	
626	ATM02_01	ATM02	0,00	0,00	m	ante operam	aria	inquinante traffico veicolare	spettroscopio a raggi infrarossi	CO	0,12	mg/m^3		mg/m^3	settembre 2017	27/09/2017	01:00	02:00	Dimms srl	
627	ATM02_01	ATM02	0,00	0,00	m	ante operam	aria	inquinante traffico veicolare	spettroscopio a raggi infrarossi	CO	0,12	mg/m^3		mg/m^3	settembre 2017	27/09/2017	02:00	03:00	Dimms srl	
628	ATM02_01	ATM02	0,00	0,00	m	ante operam	aria	inquinante traffico veicolare	spettroscopio a raggi infrarossi	CO	0,1	mg/m^3		mg/m^3	settembre 2017	27/09/2017	03:00	04:00	Dimms srl	
629	ATM02_01	ATM02	0,00	0,00	m	ante operam	aria	inquinante traffico veicolare	spettroscopio a raggi infrarossi	CO	0,1	mg/m^3		mg/m^3	settembre 2017	27/09/2017	04:00	05:00	Dimms srl	
630	ATM02_01	ATM02	0,00	0,00	m	ante operam	aria	inquinante traffico veicolare	spettroscopio a raggi infrarossi	CO	0,1	mg/m^3		mg/m^3	settembre 2017	27/09/2017	05:00	06:00	Dimms srl	
631	ATM02_01	ATM02	0,00	0,00	m	ante operam	aria	inquinante traffico veicolare	spettroscopio a raggi infrarossi	CO	0,1	mg/m^3		mg/m^3	settembre 2017	27/09/2017	06:00	07:00	Dimms srl	
632	ATM02_01	ATM02	0,00	0,00	m	ante operam	aria	inquinante traffico veicolare	spettroscopio a raggi infrarossi	CO	0,1	mg/m^3		mg/m^3	settembre 2017	27/09/2017	07:00	08:00	Dimms srl	
633	ATM02_01	ATM02	0,00	0,00	m	ante operam	aria	inquinante traffico veicolare	spettroscopio a raggi infrarossi	CO	0,1	mg/m^3		mg/m^3	settembre 2017	27/09/2017	08:00	09:00	Dimms srl	
634	ATM02_01	ATM02	0,00	0,00	m	ante operam	aria	inquinante traffico veicolare	spettroscopio a raggi infrarossi	CO	0,13	mg/m^3		mg/m^3	settembre 2017	27/09/2017	09:00	10:00	Dimms srl	
635	ATM02_01	ATM02	0,00	0,00	m	ante operam	aria	inquinante traffico veicolare	spettroscopio a raggi infrarossi	CO	0,14	mg/m^3		mg/m^3	settembre 2017	27/09/2017	10:00	11:00	Dimms srl	
636	ATM02_01	ATM02	0,00	0,00	m	ante operam	aria	inquinante traffico veicolare	spettroscopio a raggi infrarossi	CO	0,14	mg/m^3		mg/m^3	settembre 2017	27/09/2017	11:00	12:00	Dimms srl	
637	ATM02_01	ATM02	0,00	0,00	m	ante operam	aria	inquinante traffico veicolare	spettroscopio a raggi infrarossi	CO	0,13	mg/m^3		mg/m^3	settembre 2017	27/09/2017	12:00	13:00	Dimms srl	

id.	Codice Rilievo	Codice stazione	Profondità Rilievo/Misura (min)	Profondità Rilievo/Misura (max)	Unità misura profondità rilievo/misura	fase di monitoraggio	componente monitorata	tipo rilievo/misura	strumentazione	nome analita/parametro	valore analita/parametro	unità di misura analita/parametro	soglia/limite di legge (dell'analita/ parametro)	unità di misura soglia/limite di legge	campagna di monitoraggio	data misura	ora (legale) inizio rilievo	ora (legale) fine rilievo	soggetto incaricato	note
638	ATM02_01	ATM02	0,00	0,00	m	ante operam	aria	inquinante traffico veicolare	spettroscopio a raggi infrarossi	CO	0,14	mg/m^3		mg/m^3	settembre 2017	27/09/2017	13:00	14:00	Dimms srl	
639	ATM02_01	ATM02	0,00	0,00	m	ante operam	aria	inquinante traffico veicolare	spettroscopio a raggi infrarossi	CO	0,16	mg/m^3		mg/m^3	settembre 2017	27/09/2017	14:00	15:00	Dimms srl	
640	ATM02_01	ATM02	0,00	0,00	m	ante operam	aria	inquinante traffico veicolare	spettroscopio a raggi infrarossi	CO	0,15	mg/m^3		mg/m^3	settembre 2017	27/09/2017	15:00	16:00	Dimms srl	
641	ATM02_01	ATM02	0,00	0,00	m	ante operam	aria	inquinante traffico veicolare	spettroscopio a raggi infrarossi	CO	0,15	mg/m^3		mg/m^3	settembre 2017	27/09/2017	16:00	17:00	Dimms srl	
642	ATM02_01	ATM02	0,00	0,00	m	ante operam	aria	inquinante traffico veicolare	spettroscopio a raggi infrarossi	CO	0,14	mg/m^3		mg/m^3	settembre 2017	27/09/2017	17:00	18:00	Dimms srl	
643	ATM02_01	ATM02	0,00	0,00	m	ante operam	aria	inquinante traffico veicolare	spettroscopio a raggi infrarossi	CO	0,15	mg/m^3		mg/m^3	settembre 2017	27/09/2017	18:00	19:00	Dimms srl	
644	ATM02_01	ATM02	0,00	0,00	m	ante operam	aria	inquinante traffico veicolare	spettroscopio a raggi infrarossi	CO	0,16	mg/m^3		mg/m^3	settembre 2017	27/09/2017	19:00	20:00	Dimms srl	
645	ATM02_01	ATM02	0,00	0,00	m	ante operam	aria	inquinante traffico veicolare	spettroscopio a raggi infrarossi	CO	0,14	mg/m^3		mg/m^3	settembre 2017	27/09/2017	20:00	21:00	Dimms srl	
646	ATM02_01	ATM02	0,00	0,00	m	ante operam	aria	inquinante traffico veicolare	spettroscopio a raggi infrarossi	CO	0,13	mg/m^3		mg/m^3	settembre 2017	27/09/2017	21:00	22:00	Dimms srl	
647	ATM02_01	ATM02	0,00	0,00	m	ante operam	aria	inquinante traffico veicolare	spettroscopio a raggi infrarossi	CO	0,13	mg/m^3		mg/m^3	settembre 2017	27/09/2017	22:00	23:00	Dimms srl	
648	ATM02_01	ATM02	0,00	0,00	m	ante operam	aria	inquinante traffico veicolare	spettroscopio a raggi infrarossi	CO	0,14	mg/m^3		mg/m^3	settembre 2017	27/09/2017	23:00	00:00	Dimms srl	
649	ATM02_01	ATM02	0,00	0,00	m	ante operam	aria	inquinante traffico veicolare	spettroscopio a raggi infrarossi	CO	0,13	mg/m^3		mg/m^3	settembre 2017	28/09/2017	00:00	01:00	Dimms srl	
650	ATM02_01	ATM02	0,00	0,00	m	ante operam	aria	inquinante traffico veicolare	spettroscopio a raggi infrarossi	CO	0,13	mg/m^3		mg/m^3	settembre 2017	28/09/2017	01:00	02:00	Dimms srl	
651	ATM02_01	ATM02	0,00	0,00	m	ante operam	aria	inquinante traffico veicolare	spettroscopio a raggi infrarossi	CO	0,13	mg/m^3		mg/m^3	settembre 2017	28/09/2017	02:00	03:00	Dimms srl	
652	ATM02_01	ATM02	0,00	0,00	m	ante operam	aria	inquinante traffico veicolare	spettroscopio a raggi infrarossi	CO	0,13	mg/m^3		mg/m^3	settembre 2017	28/09/2017	03:00	04:00	Dimms srl	
653	ATM02_01	ATM02	0,00	0,00	m	ante operam	aria	inquinante traffico veicolare	spettroscopio a raggi infrarossi	CO	0,12	mg/m^3		mg/m^3	settembre 2017	28/09/2017	04:00	05:00	Dimms srl	
654	ATM02_01	ATM02	0,00	0,00	m	ante operam	aria	inquinante traffico veicolare	spettroscopio a raggi infrarossi	CO	0,12	mg/m^3		mg/m^3	settembre 2017	28/09/2017	05:00	06:00	Dimms srl	
655	ATM02_01	ATM02	0,00	0,00	m	ante operam	aria	inquinante traffico veicolare	spettroscopio a raggi infrarossi	CO	0,12	mg/m^3		mg/m^3	settembre 2017	28/09/2017	06:00	07:00	Dimms srl	
656	ATM02_01	ATM02	0,00	0,00	m	ante operam	aria	inquinante traffico veicolare	spettroscopio a raggi infrarossi	CO	0,1	mg/m^3		mg/m^3	settembre 2017	28/09/2017	07:00	08:00	Dimms srl	
657	ATM02_01	ATM02	0,00	0,00	m	ante operam	aria	inquinante traffico veicolare	spettroscopio a raggi infrarossi	CO	0,13	mg/m^3		mg/m^3	settembre 2017	28/09/2017	08:00	09:00	Dimms srl	
658	ATM02_01	ATM02	0,00	0,00	m	ante operam	aria	inquinante traffico veicolare	spettroscopio a raggi infrarossi	CO	0,15	mg/m^3		mg/m^3	settembre 2017	28/09/2017	09:00	10:00	Dimms srl	
659	ATM02_01	ATM02	0,00	0,00	m	ante operam	aria	inquinante traffico veicolare	spettroscopio a raggi infrarossi	CO	0,15	mg/m^3		mg/m^3	settembre 2017	28/09/2017	10:00	11:00	Dimms srl	
660	ATM02_01	ATM02	0,00	0,00	m	ante operam	aria	inquinante traffico veicolare	spettroscopio a raggi infrarossi	CO	0,15	mg/m^3		mg/m^3	settembre 2017	28/09/2017	11:00	12:00	Dimms srl	
661	ATM02_01	ATM02	0,00	0,00	m	ante operam	aria	inquinante traffico veicolare	spettroscopio a raggi infrarossi	CO	0,16	mg/m^3		mg/m^3	settembre 2017	28/09/2017	12:00	13:00	Dimms srl	
662	ATM02_01	ATM02	0,00	0,00	m	ante operam	aria	inquinante traffico veicolare	spettroscopio a raggi infrarossi	CO	0,16	mg/m^3		mg/m^3	settembre 2017	28/09/2017	13:00	14:00	Dimms srl	
663	ATM02_01	ATM02	0,00	0,00	m	ante operam	aria	inquinante traffico veicolare	spettroscopio a raggi infrarossi	CO	0,16	mg/m^3		mg/m^3	settembre 2017	28/09/2017	14:00	15:00	Dimms srl	
664	ATM02_01	ATM02	0,00	0,00	m	ante operam	aria	inquinante traffico veicolare	spettroscopio a raggi infrarossi	CO	n.d.	mg/m^3		mg/m^3	settembre 2017	28/09/2017	15:00	16:00	Dimms srl	
665	ATM02_01	ATM02	0,00	0,00	m	ante operam	aria	inquinante traffico veicolare	spettroscopio a raggi infrarossi	CO	0,14	mg/m^3		mg/m^3	settembre 2017	28/09/2017	16:00	17:00	Dimms srl	
666	ATM02_01	ATM02	0,00	0,00	m	ante operam	aria	inquinante traffico veicolare	spettroscopio a raggi infrarossi	CO	0,16	mg/m^3		mg/m^3	settembre 2017	28/09/2017	17:00	18:00	Dimms srl	
667	ATM02_01	ATM02	0,00	0,00	m	ante operam	aria	inquinante traffico veicolare	spettroscopio a raggi infrarossi	CO	0,17	mg/m^3		mg/m^3	settembre 2017	28/09/2017	18:00	19:00	Dimms srl	
668	ATM02_01	ATM02	0,00	0,00	m	ante operam	aria	inquinante traffico veicolare	spettroscopio a raggi infrarossi	CO	0,17	mg/m^3		mg/m^3	settembre 2017	28/09/2017	19:00	20:00	Dimms srl	
669	ATM02_01	ATM02	0,00	0,00	m	ante operam	aria	inquinante traffico veicolare	spettroscopio a raggi infrarossi	CO	0,2	mg/m^3		mg/m^3	settembre 2017	28/09/2017	20:00	21:00	Dimms srl	
670	ATM02_01	ATM02	0,00	0,00	m	ante operam	aria	inquinante traffico veicolare	spettroscopio a raggi infrarossi	CO	0,15	mg/m^3		mg/m^3	settembre 2017	28/09/2017	21:00	22:00	Dimms srl	
671	ATM02_01	ATM02	0,00	0,00	m	ante operam	aria	inquinante traffico veicolare	spettroscopio a raggi infrarossi	CO	0,15	mg/m^3		mg/m^3	settembre 2017	28/09/2017	22:00	23:00	Dimms srl	
672	ATM02_01	ATM02	0,00	0,00	m	ante operam	aria	inquinante traffico veicolare	spettroscopio a raggi infrarossi	CO	0,13	mg/m^3		mg/m^3	settembre 2017	28/09/2017	23:00	00:00	Dimms srl	

CODICE RILIEVO ATM02_01 - Settembre 2017 - CO media 8h

id.	Codice Rilievo	Codice stazione	Profondità Rilievo/Misura (min)	Profondità Rilievo/Misura (max)	Unità misura profondità rilievo/misura	fase di monitoraggio	componente monitorata	tipo rilievo/misura	strumentazione	nome analita/parametro	valore analita/parametro	unità di misura analita/parametro	soglia/limite di legge (dell'analita/ parametro)	unità di misura soglia/limite di legge	campagna di monitoraggio	data misura	ora (legale) inizio rilievo	ora (legale) fine rilievo	soggetto incaricato	note
1	ATM02_01	ATM02	0,00	0,00	m	ante operam	aria	inquinante traffico veicolare	spettroscopio a raggi infrarossi	CO (media 8h)		mg/m^3		mg/m^3	settembre 2017	01/09/2017	00:00	01:00	Dimms srl	
2	ATM02_01	ATM02	0,00	0,00	m	ante operam	aria	inquinante traffico veicolare	spettroscopio a raggi infrarossi	CO (media 8h)		mg/m^3		mg/m^3	settembre 2017	01/09/2017	01:00	02:00	Dimms srl	
3	ATM02_01	ATM02	0,00	0,00	m	ante operam	aria	inquinante traffico veicolare	spettroscopio a raggi infrarossi	CO (media 8h)		mg/m^3		mg/m^3	settembre 2017	01/09/2017	02:00	03:00	Dimms srl	
4	ATM02_01	ATM02	0,00	0,00	m	ante operam	aria	inquinante traffico veicolare	spettroscopio a raggi infrarossi	CO (media 8h)		mg/m^3		mg/m^3	settembre 2017	01/09/2017	03:00	04:00	Dimms srl	
5	ATM02_01	ATM02	0,00	0,00	m	ante operam	aria	inquinante traffico veicolare	spettroscopio a raggi infrarossi	CO (media 8h)		mg/m^3		mg/m^3	settembre 2017	01/09/2017	04:00	05:00	Dimms srl	
6	ATM02_01	ATM02	0,00	0,00	m	ante operam	aria	inquinante traffico veicolare	spettroscopio a raggi infrarossi	CO (media 8h)	0,16	mg/m^3	10,00	mg/m^3	settembre 2017	01/09/2017	05:00	06:00	Dimms srl	
7	ATM02_01	ATM02	0,00	0,00	m	ante operam	aria	inquinante traffico veicolare	spettroscopio a raggi infrarossi	CO (media 8h)	0,15	mg/m^3	10,00	mg/m^3	settembre 2017	01/09/2017	06:00	07:00	Dimms srl	
8	ATM02_01	ATM02	0,00	0,00	m	ante operam	aria	inquinante traffico veicolare	spettroscopio a raggi infrarossi	CO (media 8h)	0,15	mg/m^3	10,00	mg/m^3	settembre 2017	01/09/2017	07:00	08:00	Dimms srl	
9	ATM02_01	ATM02	0,00	0,00	m	ante operam	aria	inquinante traffico veicolare	spettroscopio a raggi infrarossi	CO (media 8h)	0,15	mg/m^3	10,00	mg/m^3	settembre 2017	01/09/2017	08:00	09:00	Dimms srl	
10	ATM02_01	ATM02	0,00	0,00	m	ante operam	aria	inquinante traffico veicolare	spettroscopio a raggi infrarossi	CO (media 8h)	0,15	mg/m^3	10,00	mg/m^3	settembre 2017	01/09/2017	09:00	10:00	Dimms srl	
11	ATM02_01	ATM02	0,00	0,00	m	ante operam	aria	inquinante traffico veicolare	spettroscopio a raggi infrarossi	CO (media 8h)	0,16	mg/m^3	10,00	mg/m^3	settembre 2017	01/09/2017	10:00	11:00	Dimms srl	
12	ATM02_01	ATM02	0,00	0,00	m	ante operam	aria	inquinante traffico veicolare	spettroscopio a raggi infrarossi	CO (media 8h)	0,16	mg/m^3	10,00	mg/m^3	settembre 2017	01/09/2017	11:00	12:00	Dimms srl	
13	ATM02_01	ATM02	0,00	0,00	m	ante operam	aria	inquinante traffico veicolare	spettroscopio a raggi infrarossi	CO (media 8h)	0,16	mg/m^3	10,00	mg/m^3	settembre 2017	01/09/2017	12:00	13:00	Dimms srl	
14	ATM02_01	ATM02	0,00	0,00	m	ante operam	aria	inquinante traffico veicolare	spettroscopio a raggi infrarossi	CO (media 8h)	0,16	mg/m^3	10,00	mg/m^3	settembre 2017	01/09/2017	13:00	14:00	Dimms srl	
15	ATM02_01	ATM02	0,00	0,00	m	ante operam	aria	inquinante traffico veicolare	spettroscopio a raggi infrarossi	CO (media 8h)	0,16	mg/m^3	10,00	mg/m^3	settembre 2017	01/09/2017	14:00	15:00	Dimms srl	
16	ATM02_01	ATM02	0,00	0,00	m	ante operam	aria	inquinante traffico veicolare	spettroscopio a raggi infrarossi	CO (media 8h)	0,16	mg/m^3	10,00	mg/m^3	settembre 2017	01/09/2017	15:00	16:00	Dimms srl	
17	ATM02_01	ATM02	0,00	0,00	m	ante operam	aria	inquinante traffico veicolare	spettroscopio a raggi infrarossi	CO (media 8h)	0,15	mg/m^3	10,00	mg/m^3	settembre 2017	01/09/2017	16:00	17:00	Dimms srl	
18	ATM02_01	ATM02	0,00	0,00	m	ante operam	aria	inquinante traffico veicolare	spettroscopio a raggi infrarossi	CO (media 8h)	0,15	mg/m^3	10,00	mg/m^3	settembre 2017	01/09/2017	17:00	18:00	Dimms srl	
19	ATM02_01	ATM02	0,00	0,00	m	ante operam	aria	inquinante traffico veicolare	spettroscopio a raggi infrarossi	CO (media 8h)	0,14	mg/m^3	10,00	mg/m^3	settembre 2017	01/09/2017	18:00	19:00	Dimms srl	
20	ATM02_01	ATM02	0,00	0,00	m	ante operam	aria	inquinante traffico veicolare	spettroscopio a raggi infrarossi	CO (media 8h)	0,13	mg/m^3	10,00	mg/m^3	settembre 2017	01/09/2017	19:00	20:00	Dimms srl	
21	ATM02_01	ATM02	0,00	0,00	m	ante operam	aria	inquinante traffico veicolare	spettroscopio a raggi infrarossi	CO (media 8h)	0,13	mg/m^3	10,00	mg/m^3	settembre 2017	01/09/2017	20:00	21:00	Dimms srl	
22	ATM02_01	ATM02	0,00	0,00	m	ante operam	aria	inquinante traffico veicolare	spettroscopio a raggi infrarossi	CO (media 8h)	0,13	mg/m^3	10,00	mg/m^3	settembre 2017	01/09/2017	21:00	22:00	Dimms srl	
23	ATM02_01	ATM02	0,00	0,00	m	ante operam	aria	inquinante traffico veicolare	spettroscopio a raggi infrarossi	CO (media 8h)	0,12	mg/m^3	10,00	mg/m^3	settembre 2017	01/09/2017	22:00	23:00	Dimms srl	
24	ATM02_01	ATM02	0,00	0,00	m	ante operam	aria	inquinante traffico veicolare	spettroscopio a raggi infrarossi	CO (media 8h)	0,12	mg/m^3	10,00	mg/m^3	settembre 2017	01/09/2017	23:00	00:00	Dimms srl	
25	ATM02_01	ATM02	0,00	0,00	m	ante operam	aria	inquinante traffico veicolare	spettroscopio a raggi infrarossi	CO (media 8h)	0,11	mg/m^3	10,00	mg/m^3	settembre 2017	02/09/2017	00:00	01:00	Dimms srl	
26	ATM02_01	ATM02	0,00	0,00	m	ante operam	aria	inquinante traffico veicolare	spettroscopio a raggi infrarossi	CO (media 8h)	0,10	mg/m^3	10,00	mg/m^3	settembre 2017	02/09/2017	01:00	02:00	Dimms srl	
27	ATM02_01	ATM02	0,00	0,00	m	ante operam	aria	inquinante traffico veicolare	spettroscopio a raggi infrarossi	CO (media 8h)	0,10	mg/m^3	10,00	mg/m^3	settembre 2017	02/09/2017	02:00	03:00	Dimms srl	
28	ATM02_01	ATM02	0,00	0,00	m	ante operam	aria	inquinante traffico veicolare	spettroscopio a raggi infrarossi	CO (media 8h)	0,09	mg/m^3	10,00	mg/m^3	settembre 2017	02/09/2017	03:00	04:00	Dimms srl	
29	ATM02_01	ATM02	0,00	0,00	m	ante operam	aria	inquinante traffico veicolare	spettroscopio a raggi infrarossi	CO (media 8h)	0,08	mg/m^3	10,00	mg/m^3	settembre 2017	02/09/2017	04:00	05:00	Dimms srl	
30	ATM02_01	ATM02	0,00	0,00	m	ante operam	aria	inquinante traffico veicolare	spettroscopio a raggi infrarossi	CO (media 8h)	0,08	mg/m^3	10,00	mg/m^3	settembre 2017	02/09/2017	05:00	06:00	Dimms srl	
31	ATM02_01	ATM02	0,00	0,00	m	ante operam	aria	inquinante traffico veicolare	spettroscopio a raggi infrarossi	CO (media 8h)	0,08	mg/m^3	10,00	mg/m^3	settembre 2017	02/09/2017	06:00	07:00	Dimms srl	
32	ATM02_01	ATM02	0,00	0,00	m	ante operam	aria	inquinante traffico veicolare	spettroscopio a raggi infrarossi	CO (media 8h)	0,08	mg/m^3	10,00	mg/m^3	settembre 2017	02/09/2017	07:00	08:00	Dimms srl	
33	ATM02_01	ATM02	0,00	0,00	m	ante operam	aria	inquinante traffico veicolare	spettroscopio a raggi infrarossi	CO (media 8h)	0,08	mg/m^3	10,00	mg/m^3	settembre 2017	02/09/2017	08:00	09:00	Dimms srl	
34	ATM02_01	ATM02	0,00	0,00	m	ante operam	aria	inquinante traffico veicolare	spettroscopio a raggi infrarossi	CO (media 8h)	0,08	mg/m^3	10,00	mg/m^3	settembre 2017	02/09/2017	09:00	10:00	Dimms srl	
35	ATM02_01	ATM02	0,00	0,00	m	ante operam	aria	inquinante traffico veicolare	spettroscopio a raggi infrarossi	CO (media 8h)	0,08	mg/m^3	10,00	mg/m^3	settembre 2017	02/09/2017	10:00	11:00	Dimms srl	
36	ATM02_01	ATM02	0,00	0,00	m	ante operam	aria	inquinante traffico veicolare	spettroscopio a raggi infrarossi	CO (media 8h)	0,09	mg/m^3	10,00	mg/m^3	settembre 2017	02/09/2017	11:00	12:00	Dimms srl	
37	ATM02_01	ATM02	0,00	0,00	m	ante operam	aria	inquinante traffico veicolare	spettroscopio a raggi infrarossi	CO (media 8h)	0,09	mg/m^3	10,00	mg/m^3	settembre 2017	02/09/2017	12:00	13:00	Dimms srl	
38	ATM02_01	ATM02	0,00	0,00	m	ante operam	aria	inquinante traffico veicolare	spettroscopio a raggi infrarossi	CO (media 8h)	0,09	mg/m^3	10,00	mg/m^3	settembre 2017	02/09/2017	13:00	14:00	Dimms srl	
39	ATM02_01	ATM02	0,00	0,00	m	ante operam	aria	inquinante traffico veicolare	spettroscopio a raggi infrarossi	CO (media 8h)	0,09	mg/m^3	10,00	mg/m^3	settembre 2017	02/09/2017	14:00	15:00	Dimms srl	
40	ATM02_01	ATM02	0,00	0,00	m	ante operam	aria	inquinante traffico veicolare	spettroscopio a raggi infrarossi	CO (media 8h)	0,09	mg/m^3	10,00	mg/m^3	settembre 2017	02/09/2017	15:00	16:00	Dimms srl	
41	ATM02_01	ATM02	0,00	0,00	m	ante operam	aria	inquinante traffico veicolare	spettroscopio a raggi infrarossi	CO (media 8h)	0,10	mg/m^3	10,00	mg/m^3	settembre 2017	02/09/2017	16:00	17:00	Dimms srl	
42	ATM02_01	ATM02	0,00	0,00	m	ante operam	aria	inquinante traffico veicolare	spettroscopio a raggi infrarossi	CO (media 8h)	0,10	mg/m^3	10,00	mg/m^3	settembre 2017	02/09/2017	17:00	18:00	Dimms srl	
43	ATM02_01	ATM02	0,00	0,00	m	ante operam	aria	inquinante traffico veicolare	spettroscopio a raggi infrarossi	CO (media 8h)	0,10	mg/m^3	10,00	mg/m^3	settembre 2017	02/09/2017	18:00	19:00	Dimms srl	
44	ATM02_01	ATM02	0,00	0,00	m	ante operam	aria	inquinante traffico veicolare	spettroscopio a raggi infrarossi	CO (media 8h)	0,10	mg/m^3	10,00	mg/m^3	settembre 2017	02/09/2017	19:00	20:00	Dimms srl	
45	ATM02_01	ATM02	0,00	0,00	m	ante operam	aria	inquinante traffico veicolare	spettroscopio a raggi infrarossi	CO (media 8h)	0,10	mg/m^3	10,00	mg/m^3	settembre 2017	02/09/2017	20:00	21:00	Dimms srl	
46	ATM02_01	ATM02	0,00	0,00	m	ante operam	aria	inquinante traffico veicolare	spettroscopio a raggi infrarossi	CO (media 8h)	0,10	mg/m^3	10,00	mg/m^3	settembre 2017	02/09/2017	21:00	22:00	Dimms srl	
47	ATM02_01	ATM02	0,00	0,00	m	ante operam	aria	inquinante traffico veicolare	spettroscopio a raggi infrarossi	CO (media 8h)	0,10	mg/m^3	10,00	mg/m^3	settembre 2017	02/09/2017	22:00	23:00	Dimms srl	
48	ATM02_01	ATM02	0,00	0,00	m	ante operam	aria	inquinante traffico veicolare	spettroscopio a raggi infrarossi	CO (media 8h)	0,10	mg/m^3	10,00	mg/m^3	settembre 2017	02/09/2017	23:00	00:00	Dimms srl	
49	ATM02_01	ATM02	0,00	0,00	m	ante operam	aria	inquinante traffico veicolare	spettroscopio a raggi infrarossi	CO (media 8h)	0,09	mg/m^3	10,00	mg/m^3	settembre 2017	03/09/2017	00:00	01:00	Dimms srl	

CODICE RILIEVO ATM02_01 - Settembre 2017 - CO media 8h

id.	Codice Rilievo	Codice stazione	Profondità Rilievo/Misura (min)	Profondità Rilievo/Misura (max)	Unità misura profondità rilievo/misura	fase di monitoraggio	componente monitorata	tipo rilievo/misura	strumentazione	nome analita/parametro	valore analita/parametro	unità di misura analita/parametro	soglia/limite di legge (dell'analita/ parametro)	unità di misura soglia/limite di legge	campagna di monitoraggio	data misura	ora (legale) inizio rilievo	ora (legale) fine rilievo	soggetto incaricato	note
50	ATM02_01	ATM02	0,00	0,00	m	ante operam	aria	inquinante traffico veicolare	spettroscopio a raggi infrarossi	CO (media 8h)	0,09	mg/m^3	10,00	mg/m^3	settembre 2017	03/09/2017	01:00	02:00	Dimms srl	
51	ATM02_01	ATM02	0,00	0,00	m	ante operam	aria	inquinante traffico veicolare	spettroscopio a raggi infrarossi	CO (media 8h)	0,09	mg/m^3	10,00	mg/m^3	settembre 2017	03/09/2017	02:00	03:00	Dimms srl	
52	ATM02_01	ATM02	0,00	0,00	m	ante operam	aria	inquinante traffico veicolare	spettroscopio a raggi infrarossi	CO (media 8h)	0,09	mg/m^3	10,00	mg/m^3	settembre 2017	03/09/2017	03:00	04:00	Dimms srl	
53	ATM02_01	ATM02	0,00	0,00	m	ante operam	aria	inquinante traffico veicolare	spettroscopio a raggi infrarossi	CO (media 8h)	0,08	mg/m^3	10,00	mg/m^3	settembre 2017	03/09/2017	04:00	05:00	Dimms srl	
54	ATM02_01	ATM02	0,00	0,00	m	ante operam	aria	inquinante traffico veicolare	spettroscopio a raggi infrarossi	CO (media 8h)	0,08	mg/m^3	10,00	mg/m^3	settembre 2017	03/09/2017	05:00	06:00	Dimms srl	
55	ATM02_01	ATM02	0,00	0,00	m	ante operam	aria	inquinante traffico veicolare	spettroscopio a raggi infrarossi	CO (media 8h)	0,08	mg/m^3	10,00	mg/m^3	settembre 2017	03/09/2017	06:00	07:00	Dimms srl	
56	ATM02_01	ATM02	0,00	0,00	m	ante operam	aria	inquinante traffico veicolare	spettroscopio a raggi infrarossi	CO (media 8h)	0,08	mg/m^3	10,00	mg/m^3	settembre 2017	03/09/2017	07:00	08:00	Dimms srl	
57	ATM02_01	ATM02	0,00	0,00	m	ante operam	aria	inquinante traffico veicolare	spettroscopio a raggi infrarossi	CO (media 8h)	0,08	mg/m^3	10,00	mg/m^3	settembre 2017	03/09/2017	08:00	09:00	Dimms srl	
58	ATM02_01	ATM02	0,00	0,00	m	ante operam	aria	inquinante traffico veicolare	spettroscopio a raggi infrarossi	CO (media 8h)	0,09	mg/m^3	10,00	mg/m^3	settembre 2017	03/09/2017	09:00	10:00	Dimms srl	
59	ATM02_01	ATM02	0,00	0,00	m	ante operam	aria	inquinante traffico veicolare	spettroscopio a raggi infrarossi	CO (media 8h)	0,09	mg/m^3	10,00	mg/m^3	settembre 2017	03/09/2017	10:00	11:00	Dimms srl	
60	ATM02_01	ATM02	0,00	0,00	m	ante operam	aria	inquinante traffico veicolare	spettroscopio a raggi infrarossi	CO (media 8h)	0,09	mg/m^3	10,00	mg/m^3	settembre 2017	03/09/2017	11:00	12:00	Dimms srl	
61	ATM02_01	ATM02	0,00	0,00	m	ante operam	aria	inquinante traffico veicolare	spettroscopio a raggi infrarossi	CO (media 8h)	0,09	mg/m^3	10,00	mg/m^3	settembre 2017	03/09/2017	12:00	13:00	Dimms srl	
62	ATM02_01	ATM02	0,00	0,00	m	ante operam	aria	inquinante traffico veicolare	spettroscopio a raggi infrarossi	CO (media 8h)	0,09	mg/m^3	10,00	mg/m^3	settembre 2017	03/09/2017	13:00	14:00	Dimms srl	
63	ATM02_01	ATM02	0,00	0,00	m	ante operam	aria	inquinante traffico veicolare	spettroscopio a raggi infrarossi	CO (media 8h)	0,09	mg/m^3	10,00	mg/m^3	settembre 2017	03/09/2017	14:00	15:00	Dimms srl	
64	ATM02_01	ATM02	0,00	0,00	m	ante operam	aria	inquinante traffico veicolare	spettroscopio a raggi infrarossi	CO (media 8h)	0,09	mg/m^3	10,00	mg/m^3	settembre 2017	03/09/2017	15:00	16:00	Dimms srl	
65	ATM02_01	ATM02	0,00	0,00	m	ante operam	aria	inquinante traffico veicolare	spettroscopio a raggi infrarossi	CO (media 8h)	0,09	mg/m^3	10,00	mg/m^3	settembre 2017	03/09/2017	16:00	17:00	Dimms srl	
66	ATM02_01	ATM02	0,00	0,00	m	ante operam	aria	inquinante traffico veicolare	spettroscopio a raggi infrarossi	CO (media 8h)	0,09	mg/m^3	10,00	mg/m^3	settembre 2017	03/09/2017	17:00	18:00	Dimms srl	
67	ATM02_01	ATM02	0,00	0,00	m	ante operam	aria	inquinante traffico veicolare	spettroscopio a raggi infrarossi	CO (media 8h)	0,09	mg/m^3	10,00	mg/m^3	settembre 2017	03/09/2017	18:00	19:00	Dimms srl	
68	ATM02_01	ATM02	0,00	0,00	m	ante operam	aria	inquinante traffico veicolare	spettroscopio a raggi infrarossi	CO (media 8h)	0,09	mg/m^3	10,00	mg/m^3	settembre 2017	03/09/2017	19:00	20:00	Dimms srl	
69	ATM02_01	ATM02	0,00	0,00	m	ante operam	aria	inquinante traffico veicolare	spettroscopio a raggi infrarossi	CO (media 8h)	0,09	mg/m^3	10,00	mg/m^3	settembre 2017	03/09/2017	20:00	21:00	Dimms srl	
70	ATM02_01	ATM02	0,00	0,00	m	ante operam	aria	inquinante traffico veicolare	spettroscopio a raggi infrarossi	CO (media 8h)	0,09	mg/m^3	10,00	mg/m^3	settembre 2017	03/09/2017	21:00	22:00	Dimms srl	
71	ATM02_01	ATM02	0,00	0,00	m	ante operam	aria	inquinante traffico veicolare	spettroscopio a raggi infrarossi	CO (media 8h)	0,08	mg/m^3	10,00	mg/m^3	settembre 2017	03/09/2017	22:00	23:00	Dimms srl	
72	ATM02_01	ATM02	0,00	0,00	m	ante operam	aria	inquinante traffico veicolare	spettroscopio a raggi infrarossi	CO (media 8h)	0,09	mg/m^3	10,00	mg/m^3	settembre 2017	03/09/2017	23:00	00:00	Dimms srl	
73	ATM02_01	ATM02	0,00	0,00	m	ante operam	aria	inquinante traffico veicolare	spettroscopio a raggi infrarossi	CO (media 8h)	0,09	mg/m^3	10,00	mg/m^3	settembre 2017	04/09/2017	00:00	01:00	Dimms srl	
74	ATM02_01	ATM02	0,00	0,00	m	ante operam	aria	inquinante traffico veicolare	spettroscopio a raggi infrarossi	CO (media 8h)	0,09	mg/m^3	10,00	mg/m^3	settembre 2017	04/09/2017	01:00	02:00	Dimms srl	
75	ATM02_01	ATM02	0,00	0,00	m	ante operam	aria	inquinante traffico veicolare	spettroscopio a raggi infrarossi	CO (media 8h)	0,08	mg/m^3	10,00	mg/m^3	settembre 2017	04/09/2017	02:00	03:00	Dimms srl	
76	ATM02_01	ATM02	0,00	0,00	m	ante operam	aria	inquinante traffico veicolare	spettroscopio a raggi infrarossi	CO (media 8h)	0,08	mg/m^3	10,00	mg/m^3	settembre 2017	04/09/2017	03:00	04:00	Dimms srl	
77	ATM02_01	ATM02	0,00	0,00	m	ante operam	aria	inquinante traffico veicolare	spettroscopio a raggi infrarossi	CO (media 8h)	0,08	mg/m^3	10,00	mg/m^3	settembre 2017	04/09/2017	04:00	05:00	Dimms srl	
78	ATM02_01	ATM02	0,00	0,00	m	ante operam	aria	inquinante traffico veicolare	spettroscopio a raggi infrarossi	CO (media 8h)	0,08	mg/m^3	10,00	mg/m^3	settembre 2017	04/09/2017	05:00	06:00	Dimms srl	
79	ATM02_01	ATM02	0,00	0,00	m	ante operam	aria	inquinante traffico veicolare	spettroscopio a raggi infrarossi	CO (media 8h)	0,08	mg/m^3	10,00	mg/m^3	settembre 2017	04/09/2017	06:00	07:00	Dimms srl	
80	ATM02_01	ATM02	0,00	0,00	m	ante operam	aria	inquinante traffico veicolare	spettroscopio a raggi infrarossi	CO (media 8h)	0,08	mg/m^3	10,00	mg/m^3	settembre 2017	04/09/2017	07:00	08:00	Dimms srl	
81	ATM02_01	ATM02	0,00	0,00	m	ante operam	aria	inquinante traffico veicolare	spettroscopio a raggi infrarossi	CO (media 8h)	0,08	mg/m^3	10,00	mg/m^3	settembre 2017	04/09/2017	08:00	09:00	Dimms srl	
82	ATM02_01	ATM02	0,00	0,00	m	ante operam	aria	inquinante traffico veicolare	spettroscopio a raggi infrarossi	CO (media 8h)	0,08	mg/m^3	10,00	mg/m^3	settembre 2017	04/09/2017	09:00	10:00	Dimms srl	
83	ATM02_01	ATM02	0,00	0,00	m	ante operam	aria	inquinante traffico veicolare	spettroscopio a raggi infrarossi	CO (media 8h)	0,09	mg/m^3	10,00	mg/m^3	settembre 2017	04/09/2017	10:00	11:00	Dimms srl	
84	ATM02_01	ATM02	0,00	0,00	m	ante operam	aria	inquinante traffico veicolare	spettroscopio a raggi infrarossi	CO (media 8h)	0,09	mg/m^3	10,00	mg/m^3	settembre 2017	04/09/2017	11:00	12:00	Dimms srl	
85	ATM02_01	ATM02	0,00	0,00	m	ante operam	aria	inquinante traffico veicolare	spettroscopio a raggi infrarossi	CO (media 8h)	0,09	mg/m^3	10,00	mg/m^3	settembre 2017	04/09/2017	12:00	13:00	Dimms srl	
86	ATM02_01	ATM02	0,00	0,00	m	ante operam	aria	inquinante traffico veicolare	spettroscopio a raggi infrarossi	CO (media 8h)	0,09	mg/m^3	10,00	mg/m^3	settembre 2017	04/09/2017	13:00	14:00	Dimms srl	
87	ATM02_01	ATM02	0,00	0,00	m	ante operam	aria	inquinante traffico veicolare	spettroscopio a raggi infrarossi	CO (media 8h)	0,10	mg/m^3	10,00	mg/m^3	settembre 2017	04/09/2017	14:00	15:00	Dimms srl	
88	ATM02_01	ATM02	0,00	0,00	m	ante operam	aria	inquinante traffico veicolare	spettroscopio a raggi infrarossi	CO (media 8h)	0,10	mg/m^3	10,00	mg/m^3	settembre 2017	04/09/2017	15:00	16:00	Dimms srl	
89	ATM02_01	ATM02	0,00	0,00	m	ante operam	aria	inquinante traffico veicolare	spettroscopio a raggi infrarossi	CO (media 8h)	0,10	mg/m^3	10,00	mg/m^3	settembre 2017	04/09/2017	16:00	17:00	Dimms srl	
90	ATM02_01	ATM02	0,00	0,00	m	ante operam	aria	inquinante traffico veicolare	spettroscopio a raggi infrarossi	CO (media 8h)	0,10	mg/m^3	10,00	mg/m^3	settembre 2017	04/09/2017	17:00	18:00	Dimms srl	
91	ATM02_01	ATM02	0,00	0,00	m	ante operam	aria	inquinante traffico veicolare	spettroscopio a raggi infrarossi	CO (media 8h)	0,10	mg/m^3	10,00	mg/m^3	settembre 2017	04/09/2017	18:00	19:00	Dimms srl	
92	ATM02_01	ATM02	0,00	0,00	m	ante operam	aria	inquinante traffico veicolare	spettroscopio a raggi infrarossi	CO (media 8h)	0,10	mg/m^3	10,00	mg/m^3	settembre 2017	04/09/2017	19:00	20:00	Dimms srl	
93	ATM02_01	ATM02	0,00	0,00	m	ante operam	aria	inquinante traffico veicolare	spettroscopio a raggi infrarossi	CO (media 8h)	0,10	mg/m^3	10,00	mg/m^3	settembre 2017	04/09/2017	20:00	21:00	Dimms srl	
94	ATM02_01	ATM02	0,00	0,00	m	ante operam	aria	inquinante traffico veicolare	spettroscopio a raggi infrarossi	CO (media 8h)	0,10	mg/m^3	10,00	mg/m^3	settembre 2017	04/09/2017	21:00	22:00	Dimms srl	
95	ATM02_01	ATM02	0,00	0,00	m	ante operam	aria	inquinante traffico veicolare	spettroscopio a raggi infrarossi	CO (media 8h)	0,09	mg/m^3	10,00	mg/m^3	settembre 2017	04/09/2017	22:00	23:00	Dimms srl	
96	ATM02_01	ATM02	0,00	0,00	m	ante operam	aria	inquinante traffico veicolare	spettroscopio a raggi infrarossi	CO (media 8h)	0,09	mg/m^3	10,00	mg/m^3	settembre 2017	04/09/2017	23:00	00:00	Dimms srl	
97	ATM02_01	ATM02	0,00	0,00	m	ante operam	aria	inquinante traffico veicolare	spettroscopio a raggi infrarossi	CO (media 8h)	0,08	mg/m^3	10,00	mg/m^3	settembre 2017	05/09/2017	00:00	01:00	Dimms srl	
98	ATM02_01	ATM02	0,00	0,00	m	ante operam	aria	inquinante traffico veicolare	spettroscopio a raggi infrarossi	CO (media 8h)	0,08	mg/m^3	10,00	mg/m^3	settembre 2017	05/09/2017	01:00	02:00	Dimms srl	

CODICE RILIEVO ATM02_01 - Settembre 2017 - CO media 8h

id.	Codice Rilievo	Codice stazione	Profondità Rilievo/Misura (min)	Profondità Rilievo/Misura (max)	Unità misura profondità rilievo/misura	fase di monitoraggio	componente monitorata	tipo rilievo/misura	strumentazione	nome analita/parametro	valore analita/parametro	unità di misura analita/parametro	soglia/limite di legge (dell'analita/ parametro)	unità di misura soglia/limite di legge	campagna di monitoraggio	data misura	ora (legale) inizio rilievo	ora (legale) fine rilievo	soggetto incaricato	note
99	ATM02_01	ATM02	0,00	0,00	m	ante operam	aria	inquinante traffico veicolare	spettroscopio a raggi infrarossi	CO (media 8h)	0,08	mg/m^3	10,00	mg/m^3	settembre 2017	05/09/2017	02:00	03:00	Dimms srl	
100	ATM02_01	ATM02	0,00	0,00	m	ante operam	aria	inquinante traffico veicolare	spettroscopio a raggi infrarossi	CO (media 8h)	0,08	mg/m^3	10,00	mg/m^3	settembre 2017	05/09/2017	03:00	04:00	Dimms srl	
101	ATM02_01	ATM02	0,00	0,00	m	ante operam	aria	inquinante traffico veicolare	spettroscopio a raggi infrarossi	CO (media 8h)	0,09	mg/m^3	10,00	mg/m^3	settembre 2017	05/09/2017	04:00	05:00	Dimms srl	
102	ATM02_01	ATM02	0,00	0,00	m	ante operam	aria	inquinante traffico veicolare	spettroscopio a raggi infrarossi	CO (media 8h)	0,09	mg/m^3	10,00	mg/m^3	settembre 2017	05/09/2017	05:00	06:00	Dimms srl	
103	ATM02_01	ATM02	0,00	0,00	m	ante operam	aria	inquinante traffico veicolare	spettroscopio a raggi infrarossi	CO (media 8h)	0,09	mg/m^3	10,00	mg/m^3	settembre 2017	05/09/2017	06:00	07:00	Dimms srl	
104	ATM02_01	ATM02	0,00	0,00	m	ante operam	aria	inquinante traffico veicolare	spettroscopio a raggi infrarossi	CO (media 8h)	0,09	mg/m^3	10,00	mg/m^3	settembre 2017	05/09/2017	07:00	08:00	Dimms srl	
105	ATM02_01	ATM02	0,00	0,00	m	ante operam	aria	inquinante traffico veicolare	spettroscopio a raggi infrarossi	CO (media 8h)	0,09	mg/m^3	10,00	mg/m^3	settembre 2017	05/09/2017	08:00	09:00	Dimms srl	
106	ATM02_01	ATM02	0,00	0,00	m	ante operam	aria	inquinante traffico veicolare	spettroscopio a raggi infrarossi	CO (media 8h)	0,09	mg/m^3	10,00	mg/m^3	settembre 2017	05/09/2017	09:00	10:00	Dimms srl	
107	ATM02_01	ATM02	0,00	0,00	m	ante operam	aria	inquinante traffico veicolare	spettroscopio a raggi infrarossi	CO (media 8h)	0,09	mg/m^3	10,00	mg/m^3	settembre 2017	05/09/2017	10:00	11:00	Dimms srl	
108	ATM02_01	ATM02	0,00	0,00	m	ante operam	aria	inquinante traffico veicolare	spettroscopio a raggi infrarossi	CO (media 8h)	0,10	mg/m^3	10,00	mg/m^3	settembre 2017	05/09/2017	11:00	12:00	Dimms srl	
109	ATM02_01	ATM02	0,00	0,00	m	ante operam	aria	inquinante traffico veicolare	spettroscopio a raggi infrarossi	CO (media 8h)	0,10	mg/m^3	10,00	mg/m^3	settembre 2017	05/09/2017	12:00	13:00	Dimms srl	
110	ATM02_01	ATM02	0,00	0,00	m	ante operam	aria	inquinante traffico veicolare	spettroscopio a raggi infrarossi	CO (media 8h)	0,10	mg/m^3	10,00	mg/m^3	settembre 2017	05/09/2017	13:00	14:00	Dimms srl	
111	ATM02_01	ATM02	0,00	0,00	m	ante operam	aria	inquinante traffico veicolare	spettroscopio a raggi infrarossi	CO (media 8h)	0,10	mg/m^3	10,00	mg/m^3	settembre 2017	05/09/2017	14:00	15:00	Dimms srl	
112	ATM02_01	ATM02	0,00	0,00	m	ante operam	aria	inquinante traffico veicolare	spettroscopio a raggi infrarossi	CO (media 8h)	0,11	mg/m^3	10,00	mg/m^3	settembre 2017	05/09/2017	15:00	16:00	Dimms srl	
113	ATM02_01	ATM02	0,00	0,00	m	ante operam	aria	inquinante traffico veicolare	spettroscopio a raggi infrarossi	CO (media 8h)	0,11	mg/m^3	10,00	mg/m^3	settembre 2017	05/09/2017	16:00	17:00	Dimms srl	
114	ATM02_01	ATM02	0,00	0,00	m	ante operam	aria	inquinante traffico veicolare	spettroscopio a raggi infrarossi	CO (media 8h)	0,11	mg/m^3	10,00	mg/m^3	settembre 2017	05/09/2017	17:00	18:00	Dimms srl	
115	ATM02_01	ATM02	0,00	0,00	m	ante operam	aria	inquinante traffico veicolare	spettroscopio a raggi infrarossi	CO (media 8h)	0,11	mg/m^3	10,00	mg/m^3	settembre 2017	05/09/2017	18:00	19:00	Dimms srl	
116	ATM02_01	ATM02	0,00	0,00	m	ante operam	aria	inquinante traffico veicolare	spettroscopio a raggi infrarossi	CO (media 8h)	0,11	mg/m^3	10,00	mg/m^3	settembre 2017	05/09/2017	19:00	20:00	Dimms srl	
117	ATM02_01	ATM02	0,00	0,00	m	ante operam	aria	inquinante traffico veicolare	spettroscopio a raggi infrarossi	CO (media 8h)	0,11	mg/m^3	10,00	mg/m^3	settembre 2017	05/09/2017	20:00	21:00	Dimms srl	
118	ATM02_01	ATM02	0,00	0,00	m	ante operam	aria	inquinante traffico veicolare	spettroscopio a raggi infrarossi	CO (media 8h)	0,10	mg/m^3	10,00	mg/m^3	settembre 2017	05/09/2017	21:00	22:00	Dimms srl	
119	ATM02_01	ATM02	0,00	0,00	m	ante operam	aria	inquinante traffico veicolare	spettroscopio a raggi infrarossi	CO (media 8h)	0,10	mg/m^3	10,00	mg/m^3	settembre 2017	05/09/2017	22:00	23:00	Dimms srl	
120	ATM02_01	ATM02	0,00	0,00	m	ante operam	aria	inquinante traffico veicolare	spettroscopio a raggi infrarossi	CO (media 8h)	0,09	mg/m^3	10,00	mg/m^3	settembre 2017	05/09/2017	23:00	00:00	Dimms srl	
121	ATM02_01	ATM02	0,00	0,00	m	ante operam	aria	inquinante traffico veicolare	spettroscopio a raggi infrarossi	CO (media 8h)	0,09	mg/m^3	10,00	mg/m^3	settembre 2017	06/09/2017	00:00	01:00	Dimms srl	
122	ATM02_01	ATM02	0,00	0,00	m	ante operam	aria	inquinante traffico veicolare	spettroscopio a raggi infrarossi	CO (media 8h)	0,09	mg/m^3	10,00	mg/m^3	settembre 2017	06/09/2017	01:00	02:00	Dimms srl	
123	ATM02_01	ATM02	0,00	0,00	m	ante operam	aria	inquinante traffico veicolare	spettroscopio a raggi infrarossi	CO (media 8h)	0,09	mg/m^3	10,00	mg/m^3	settembre 2017	06/09/2017	02:00	03:00	Dimms srl	
124	ATM02_01	ATM02	0,00	0,00	m	ante operam	aria	inquinante traffico veicolare	spettroscopio a raggi infrarossi	CO (media 8h)	0,09	mg/m^3	10,00	mg/m^3	settembre 2017	06/09/2017	03:00	04:00	Dimms srl	
125	ATM02_01	ATM02	0,00	0,00	m	ante operam	aria	inquinante traffico veicolare	spettroscopio a raggi infrarossi	CO (media 8h)	0,09	mg/m^3	10,00	mg/m^3	settembre 2017	06/09/2017	04:00	05:00	Dimms srl	
126	ATM02_01	ATM02	0,00	0,00	m	ante operam	aria	inquinante traffico veicolare	spettroscopio a raggi infrarossi	CO (media 8h)	0,09	mg/m^3	10,00	mg/m^3	settembre 2017	06/09/2017	05:00	06:00	Dimms srl	
127	ATM02_01	ATM02	0,00	0,00	m	ante operam	aria	inquinante traffico veicolare	spettroscopio a raggi infrarossi	CO (media 8h)	0,09	mg/m^3	10,00	mg/m^3	settembre 2017	06/09/2017	06:00	07:00	Dimms srl	
128	ATM02_01	ATM02	0,00	0,00	m	ante operam	aria	inquinante traffico veicolare	spettroscopio a raggi infrarossi	CO (media 8h)	0,09	mg/m^3	10,00	mg/m^3	settembre 2017	06/09/2017	07:00	08:00	Dimms srl	
129	ATM02_01	ATM02	0,00	0,00	m	ante operam	aria	inquinante traffico veicolare	spettroscopio a raggi infrarossi	CO (media 8h)	0,09	mg/m^3	10,00	mg/m^3	settembre 2017	06/09/2017	08:00	09:00	Dimms srl	
130	ATM02_01	ATM02	0,00	0,00	m	ante operam	aria	inquinante traffico veicolare	spettroscopio a raggi infrarossi	CO (media 8h)	0,09	mg/m^3	10,00	mg/m^3	settembre 2017	06/09/2017	09:00	10:00	Dimms srl	
131	ATM02_01	ATM02	0,00	0,00	m	ante operam	aria	inquinante traffico veicolare	spettroscopio a raggi infrarossi	CO (media 8h)	0,09	mg/m^3	10,00	mg/m^3	settembre 2017	06/09/2017	10:00	11:00	Dimms srl	
132	ATM02_01	ATM02	0,00	0,00	m	ante operam	aria	inquinante traffico veicolare	spettroscopio a raggi infrarossi	CO (media 8h)	0,09	mg/m^3	10,00	mg/m^3	settembre 2017	06/09/2017	11:00	12:00	Dimms srl	
133	ATM02_01	ATM02	0,00	0,00	m	ante operam	aria	inquinante traffico veicolare	spettroscopio a raggi infrarossi	CO (media 8h)	0,09	mg/m^3	10,00	mg/m^3	settembre 2017	06/09/2017	12:00	13:00	Dimms srl	
134	ATM02_01	ATM02	0,00	0,00	m	ante operam	aria	inquinante traffico veicolare	spettroscopio a raggi infrarossi	CO (media 8h)	0,10	mg/m^3	10,00	mg/m^3	settembre 2017	06/09/2017	13:00	14:00	Dimms srl	
135	ATM02_01	ATM02	0,00	0,00	m	ante operam	aria	inquinante traffico veicolare	spettroscopio a raggi infrarossi	CO (media 8h)	0,10	mg/m^3	10,00	mg/m^3	settembre 2017	06/09/2017	14:00	15:00	Dimms srl	
136	ATM02_01	ATM02	0,00	0,00	m	ante operam	aria	inquinante traffico veicolare	spettroscopio a raggi infrarossi	CO (media 8h)	0,11	mg/m^3	10,00	mg/m^3	settembre 2017	06/09/2017	15:00	16:00	Dimms srl	
137	ATM02_01	ATM02	0,00	0,00	m	ante operam	aria	inquinante traffico veicolare	spettroscopio a raggi infrarossi	CO (media 8h)	0,11	mg/m^3	10,00	mg/m^3	settembre 2017	06/09/2017	16:00	17:00	Dimms srl	
138	ATM02_01	ATM02	0,00	0,00	m	ante operam	aria	inquinante traffico veicolare	spettroscopio a raggi infrarossi	CO (media 8h)	0,12	mg/m^3	10,00	mg/m^3	settembre 2017	06/09/2017	17:00	18:00	Dimms srl	
139	ATM02_01	ATM02	0,00	0,00	m	ante operam	aria	inquinante traffico veicolare	spettroscopio a raggi infrarossi	CO (media 8h)	0,12	mg/m^3	10,00	mg/m^3	settembre 2017	06/09/2017	18:00	19:00	Dimms srl	
140	ATM02_01	ATM02	0,00	0,00	m	ante operam	aria	inquinante traffico veicolare	spettroscopio a raggi infrarossi	CO (media 8h)	0,12	mg/m^3	10,00	mg/m^3	settembre 2017	06/09/2017	19:00	20:00	Dimms srl	
141	ATM02_01	ATM02	0,00	0,00	m	ante operam	aria	inquinante traffico veicolare	spettroscopio a raggi infrarossi	CO (media 8h)	0,13	mg/m^3	10,00	mg/m^3	settembre 2017	06/09/2017	20:00	21:00	Dimms srl	
142	ATM02_01	ATM02	0,00	0,00	m	ante operam	aria	inquinante traffico veicolare	spettroscopio a raggi infrarossi	CO (media 8h)	0,13	mg/m^3	10,00	mg/m^3	settembre 2017	06/09/2017	21:00	22:00	Dimms srl	
143	ATM02_01	ATM02	0,00	0,00	m	ante operam	aria	inquinante traffico veicolare	spettroscopio a raggi infrarossi	CO (media 8h)	0,12	mg/m^3	10,00	mg/m^3	settembre 2017	06/09/2017	22:00	23:00	Dimms srl	
144	ATM02_01	ATM02	0,00	0,00	m	ante operam	aria	inquinante traffico veicolare	spettroscopio a raggi infrarossi	CO (media 8h)	0,12	mg/m^3	10,00	mg/m^3	settembre 2017	06/09/2017	23:00	00:00	Dimms srl	
145	ATM02_01	ATM02	0,00	0,00	m	ante operam	aria	inquinante traffico veicolare	spettroscopio a raggi infrarossi	CO (media 8h)	0,12	mg/m^3	10,00	mg/m^3	settembre 2017	07/09/2017	00:00	01:00	Dimms srl	
146	ATM02_01	ATM02	0,00	0,00	m	ante operam	aria	inquinante traffico veicolare	spettroscopio a raggi infrarossi	CO (media 8h)	0,11	mg/m^3	10,00	mg/m^3	settembre 2017	07/09/2017	01:00	02:00	Dimms srl	
147	ATM02_01	ATM02	0,00	0,00	m	ante operam	aria	inquinante traffico veicolare	spettroscopio a raggi infrarossi	CO (media 8h)	0,11	mg/m^3	10,00	mg/m^3	settembre 2017	07/09/2017	02:00	03:00	Dimms srl	

CODICE RILIEVO ATM02_01 - Settembre 2017 - CO media 8h

id.	Codice Rilievo	Codice stazione	Profondità Rilievo/Misura (min)	Profondità Rilievo/Misura (max)	Unità misura profondità rilievo/misura	fase di monitoraggio	componente monitorata	tipo rilievo/misura	strumentazione	nome analita/parametro	valore analita/parametro	unità di misura analita/parametro	soglia/limite di legge (dell'analita/ parametro)	unità di misura soglia/limite di legge	campagna di monitoraggio	data misura	ora (legale) inizio rilievo	ora (legale) fine rilievo	soggetto incaricato	note
148	ATM02_01	ATM02	0,00	0,00	m	ante operam	aria	inquinante traffico veicolare	spettroscopio a raggi infrarossi	CO (media 8h)	0,10	mg/m^3	10,00	mg/m^3	settembre 2017	07/09/2017	03:00	04:00	Dimms srl	
149	ATM02_01	ATM02	0,00	0,00	m	ante operam	aria	inquinante traffico veicolare	spettroscopio a raggi infrarossi	CO (media 8h)	0,10	mg/m^3	10,00	mg/m^3	settembre 2017	07/09/2017	04:00	05:00	Dimms srl	
150	ATM02_01	ATM02	0,00	0,00	m	ante operam	aria	inquinante traffico veicolare	spettroscopio a raggi infrarossi	CO (media 8h)	0,10	mg/m^3	10,00	mg/m^3	settembre 2017	07/09/2017	05:00	06:00	Dimms srl	
151	ATM02_01	ATM02	0,00	0,00	m	ante operam	aria	inquinante traffico veicolare	spettroscopio a raggi infrarossi	CO (media 8h)	0,09	mg/m^3	10,00	mg/m^3	settembre 2017	07/09/2017	06:00	07:00	Dimms srl	
152	ATM02_01	ATM02	0,00	0,00	m	ante operam	aria	inquinante traffico veicolare	spettroscopio a raggi infrarossi	CO (media 8h)	0,09	mg/m^3	10,00	mg/m^3	settembre 2017	07/09/2017	07:00	08:00	Dimms srl	
153	ATM02_01	ATM02	0,00	0,00	m	ante operam	aria	inquinante traffico veicolare	spettroscopio a raggi infrarossi	CO (media 8h)	0,09	mg/m^3	10,00	mg/m^3	settembre 2017	07/09/2017	08:00	09:00	Dimms srl	
154	ATM02_01	ATM02	0,00	0,00	m	ante operam	aria	inquinante traffico veicolare	spettroscopio a raggi infrarossi	CO (media 8h)	0,09	mg/m^3	10,00	mg/m^3	settembre 2017	07/09/2017	09:00	10:00	Dimms srl	
155	ATM02_01	ATM02	0,00	0,00	m	ante operam	aria	inquinante traffico veicolare	spettroscopio a raggi infrarossi	CO (media 8h)	0,09	mg/m^3	10,00	mg/m^3	settembre 2017	07/09/2017	10:00	11:00	Dimms srl	
156	ATM02_01	ATM02	0,00	0,00	m	ante operam	aria	inquinante traffico veicolare	spettroscopio a raggi infrarossi	CO (media 8h)	0,09	mg/m^3	10,00	mg/m^3	settembre 2017	07/09/2017	11:00	12:00	Dimms srl	
157	ATM02_01	ATM02	0,00	0,00	m	ante operam	aria	inquinante traffico veicolare	spettroscopio a raggi infrarossi	CO (media 8h)	0,08	mg/m^3	10,00	mg/m^3	settembre 2017	07/09/2017	12:00	13:00	Dimms srl	
158	ATM02_01	ATM02	0,00	0,00	m	ante operam	aria	inquinante traffico veicolare	spettroscopio a raggi infrarossi	CO (media 8h)	0,09	mg/m^3	10,00	mg/m^3	settembre 2017	07/09/2017	13:00	14:00	Dimms srl	
159	ATM02_01	ATM02	0,00	0,00	m	ante operam	aria	inquinante traffico veicolare	spettroscopio a raggi infrarossi	CO (media 8h)	0,09	mg/m^3	10,00	mg/m^3	settembre 2017	07/09/2017	14:00	15:00	Dimms srl	
160	ATM02_01	ATM02	0,00	0,00	m	ante operam	aria	inquinante traffico veicolare	spettroscopio a raggi infrarossi	CO (media 8h)	0,09	mg/m^3	10,00	mg/m^3	settembre 2017	07/09/2017	15:00	16:00	Dimms srl	
161	ATM02_01	ATM02	0,00	0,00	m	ante operam	aria	inquinante traffico veicolare	spettroscopio a raggi infrarossi	CO (media 8h)	0,09	mg/m^3	10,00	mg/m^3	settembre 2017	07/09/2017	16:00	17:00	Dimms srl	
162	ATM02_01	ATM02	0,00	0,00	m	ante operam	aria	inquinante traffico veicolare	spettroscopio a raggi infrarossi	CO (media 8h)	0,09	mg/m^3	10,00	mg/m^3	settembre 2017	07/09/2017	17:00	18:00	Dimms srl	
163	ATM02_01	ATM02	0,00	0,00	m	ante operam	aria	inquinante traffico veicolare	spettroscopio a raggi infrarossi	CO (media 8h)	0,09	mg/m^3	10,00	mg/m^3	settembre 2017	07/09/2017	18:00	19:00	Dimms srl	
164	ATM02_01	ATM02	0,00	0,00	m	ante operam	aria	inquinante traffico veicolare	spettroscopio a raggi infrarossi	CO (media 8h)	0,09	mg/m^3	10,00	mg/m^3	settembre 2017	07/09/2017	19:00	20:00	Dimms srl	
165	ATM02_01	ATM02	0,00	0,00	m	ante operam	aria	inquinante traffico veicolare	spettroscopio a raggi infrarossi	CO (media 8h)	0,09	mg/m^3	10,00	mg/m^3	settembre 2017	07/09/2017	20:00	21:00	Dimms srl	
166	ATM02_01	ATM02	0,00	0,00	m	ante operam	aria	inquinante traffico veicolare	spettroscopio a raggi infrarossi	CO (media 8h)	0,09	mg/m^3	10,00	mg/m^3	settembre 2017	07/09/2017	21:00	22:00	Dimms srl	
167	ATM02_01	ATM02	0,00	0,00	m	ante operam	aria	inquinante traffico veicolare	spettroscopio a raggi infrarossi	CO (media 8h)	0,08	mg/m^3	10,00	mg/m^3	settembre 2017	07/09/2017	22:00	23:00	Dimms srl	
168	ATM02_01	ATM02	0,00	0,00	m	ante operam	aria	inquinante traffico veicolare	spettroscopio a raggi infrarossi	CO (media 8h)	0,08	mg/m^3	10,00	mg/m^3	settembre 2017	07/09/2017	23:00	00:00	Dimms srl	
169	ATM02_01	ATM02	0,00	0,00	m	ante operam	aria	inquinante traffico veicolare	spettroscopio a raggi infrarossi	CO (media 8h)	0,08	mg/m^3	10,00	mg/m^3	settembre 2017	08/09/2017	00:00	01:00	Dimms srl	
170	ATM02_01	ATM02	0,00	0,00	m	ante operam	aria	inquinante traffico veicolare	spettroscopio a raggi infrarossi	CO (media 8h)	0,08	mg/m^3	10,00	mg/m^3	settembre 2017	08/09/2017	01:00	02:00	Dimms srl	
171	ATM02_01	ATM02	0,00	0,00	m	ante operam	aria	inquinante traffico veicolare	spettroscopio a raggi infrarossi	CO (media 8h)	0,08	mg/m^3	10,00	mg/m^3	settembre 2017	08/09/2017	02:00	03:00	Dimms srl	
172	ATM02_01	ATM02	0,00	0,00	m	ante operam	aria	inquinante traffico veicolare	spettroscopio a raggi infrarossi	CO (media 8h)	0,08	mg/m^3	10,00	mg/m^3	settembre 2017	08/09/2017	03:00	04:00	Dimms srl	
173	ATM02_01	ATM02	0,00	0,00	m	ante operam	aria	inquinante traffico veicolare	spettroscopio a raggi infrarossi	CO (media 8h)	0,07	mg/m^3	10,00	mg/m^3	settembre 2017	08/09/2017	04:00	05:00	Dimms srl	
174	ATM02_01	ATM02	0,00	0,00	m	ante operam	aria	inquinante traffico veicolare	spettroscopio a raggi infrarossi	CO (media 8h)	0,07	mg/m^3	10,00	mg/m^3	settembre 2017	08/09/2017	05:00	06:00	Dimms srl	
175	ATM02_01	ATM02	0,00	0,00	m	ante operam	aria	inquinante traffico veicolare	spettroscopio a raggi infrarossi	CO (media 8h)	0,07	mg/m^3	10,00	mg/m^3	settembre 2017	08/09/2017	06:00	07:00	Dimms srl	
176	ATM02_01	ATM02	0,00	0,00	m	ante operam	aria	inquinante traffico veicolare	spettroscopio a raggi infrarossi	CO (media 8h)	0,07	mg/m^3	10,00	mg/m^3	settembre 2017	08/09/2017	07:00	08:00	Dimms srl	
177	ATM02_01	ATM02	0,00	0,00	m	ante operam	aria	inquinante traffico veicolare	spettroscopio a raggi infrarossi	CO (media 8h)	0,07	mg/m^3	10,00	mg/m^3	settembre 2017	08/09/2017	08:00	09:00	Dimms srl	
178	ATM02_01	ATM02	0,00	0,00	m	ante operam	aria	inquinante traffico veicolare	spettroscopio a raggi infrarossi	CO (media 8h)	0,08	mg/m^3	10,00	mg/m^3	settembre 2017	08/09/2017	09:00	10:00	Dimms srl	
179	ATM02_01	ATM02	0,00	0,00	m	ante operam	aria	inquinante traffico veicolare	spettroscopio a raggi infrarossi	CO (media 8h)	0,08	mg/m^3	10,00	mg/m^3	settembre 2017	08/09/2017	10:00	11:00	Dimms srl	
180	ATM02_01	ATM02	0,00	0,00	m	ante operam	aria	inquinante traffico veicolare	spettroscopio a raggi infrarossi	CO (media 8h)	0,08	mg/m^3	10,00	mg/m^3	settembre 2017	08/09/2017	11:00	12:00	Dimms srl	
181	ATM02_01	ATM02	0,00	0,00	m	ante operam	aria	inquinante traffico veicolare	spettroscopio a raggi infrarossi	CO (media 8h)	0,08	mg/m^3	10,00	mg/m^3	settembre 2017	08/09/2017	12:00	13:00	Dimms srl	
182	ATM02_01	ATM02	0,00	0,00	m	ante operam	aria	inquinante traffico veicolare	spettroscopio a raggi infrarossi	CO (media 8h)	0,09	mg/m^3	10,00	mg/m^3	settembre 2017	08/09/2017	13:00	14:00	Dimms srl	
183	ATM02_01	ATM02	0,00	0,00	m	ante operam	aria	inquinante traffico veicolare	spettroscopio a raggi infrarossi	CO (media 8h)	0,09	mg/m^3	10,00	mg/m^3	settembre 2017	08/09/2017	14:00	15:00	Dimms srl	
184	ATM02_01	ATM02	0,00	0,00	m	ante operam	aria	inquinante traffico veicolare	spettroscopio a raggi infrarossi	CO (media 8h)	0,10	mg/m^3	10,00	mg/m^3	settembre 2017	08/09/2017	15:00	16:00	Dimms srl	
185	ATM02_01	ATM02	0,00	0,00	m	ante operam	aria	inquinante traffico veicolare	spettroscopio a raggi infrarossi	CO (media 8h)	0,10	mg/m^3	10,00	mg/m^3	settembre 2017	08/09/2017	16:00	17:00	Dimms srl	
186	ATM02_01	ATM02	0,00	0,00	m	ante operam	aria	inquinante traffico veicolare	spettroscopio a raggi infrarossi	CO (media 8h)	0,10	mg/m^3	10,00	mg/m^3	settembre 2017	08/09/2017	17:00	18:00	Dimms srl	
187	ATM02_01	ATM02	0,00	0,00	m	ante operam	aria	inquinante traffico veicolare	spettroscopio a raggi infrarossi	CO (media 8h)	0,10	mg/m^3	10,00	mg/m^3	settembre 2017	08/09/2017	18:00	19:00	Dimms srl	
188	ATM02_01	ATM02	0,00	0,00	m	ante operam	aria	inquinante traffico veicolare	spettroscopio a raggi infrarossi	CO (media 8h)	0,10	mg/m^3	10,00	mg/m^3	settembre 2017	08/09/2017	19:00	20:00	Dimms srl	
189	ATM02_01	ATM02	0,00	0,00	m	ante operam	aria	inquinante traffico veicolare	spettroscopio a raggi infrarossi	CO (media 8h)	0,10	mg/m^3	10,00	mg/m^3	settembre 2017	08/09/2017	20:00	21:00	Dimms srl	
190	ATM02_01	ATM02	0,00	0,00	m	ante operam	aria	inquinante traffico veicolare	spettroscopio a raggi infrarossi	CO (media 8h)	0,10	mg/m^3	10,00	mg/m^3	settembre 2017	08/09/2017	21:00	22:00	Dimms srl	
191	ATM02_01	ATM02	0,00	0,00	m	ante operam	aria	inquinante traffico veicolare	spettroscopio a raggi infrarossi	CO (media 8h)	0,09	mg/m^3	10,00	mg/m^3	settembre 2017	08/09/2017	22:00	23:00	Dimms srl	
192	ATM02_01	ATM02	0,00	0,00	m	ante operam	aria	inquinante traffico veicolare	spettroscopio a raggi infrarossi	CO (media 8h)	0,09	mg/m^3	10,00	mg/m^3	settembre 2017	08/09/2017	23:00	00:00	Dimms srl	
193	ATM02_01	ATM02	0,00	0,00	m	ante operam	aria	inquinante traffico veicolare	spettroscopio a raggi infrarossi	CO (media 8h)	0,09	mg/m^3	10,00	mg/m^3	settembre 2017	09/09/2017	00:00	01:00	Dimms srl	
194	ATM02_01	ATM02	0,00	0,00	m	ante operam	aria	inquinante traffico veicolare	spettroscopio a raggi infrarossi	CO (media 8h)	0,09	mg/m^3	10,00	mg/m^3	settembre 2017	09/09/2017	01:00	02:00	Dimms srl	
195	ATM02_01	ATM02	0,00	0,00	m	ante operam	aria	inquinante traffico veicolare	spettroscopio a raggi infrarossi	CO (media 8h)	0,09	mg/m^3	10,00	mg/m^3	settembre 2017	09/09/2017	02:00	03:00	Dimms srl	
196	ATM02_01	ATM02	0,00	0,00	m	ante operam	aria	inquinante traffico veicolare	spettroscopio a raggi infrarossi	CO (media 8h)	0,08	mg/m^3	10,00	mg/m^3	settembre 2017	09/09/2017	03:00	04:00	Dimms srl	

CODICE RILIEVO ATM02_01 - Settembre 2017 - CO media 8h

id.	Codice Rilievo	Codice stazione	Profondità Rilievo/Misura (min)	Profondità Rilievo/Misura (max)	Unità misura profondità rilievo/misura	fase di monitoraggio	componente monitorata	tipo rilievo/misura	strumentazione	nome analita/parametro	valore analita/parametro	unità di misura analita/parametro	soglia/limite di legge (dell'analita/ parametro)	unità di misura soglia/limite di legge	campagna di monitoraggio	data misura	ora (legale) inizio rilievo	ora (legale) fine rilievo	soggetto incaricato	note
197	ATM02_01	ATM02	0,00	0,00	m	ante operam	aria	inquinante traffico veicolare	spettroscopio a raggi infrarossi	CO (media 8h)	0,08	mg/m^3	10,00	mg/m^3	settembre 2017	09/09/2017	04:00	05:00	Dimms srl	
198	ATM02_01	ATM02	0,00	0,00	m	ante operam	aria	inquinante traffico veicolare	spettroscopio a raggi infrarossi	CO (media 8h)	0,08	mg/m^3	10,00	mg/m^3	settembre 2017	09/09/2017	05:00	06:00	Dimms srl	
199	ATM02_01	ATM02	0,00	0,00	m	ante operam	aria	inquinante traffico veicolare	spettroscopio a raggi infrarossi	CO (media 8h)	0,08	mg/m^3	10,00	mg/m^3	settembre 2017	09/09/2017	06:00	07:00	Dimms srl	
200	ATM02_01	ATM02	0,00	0,00	m	ante operam	aria	inquinante traffico veicolare	spettroscopio a raggi infrarossi	CO (media 8h)	0,08	mg/m^3	10,00	mg/m^3	settembre 2017	09/09/2017	07:00	08:00	Dimms srl	
201	ATM02_01	ATM02	0,00	0,00	m	ante operam	aria	inquinante traffico veicolare	spettroscopio a raggi infrarossi	CO (media 8h)	0,08	mg/m^3	10,00	mg/m^3	settembre 2017	09/09/2017	08:00	09:00	Dimms srl	
202	ATM02_01	ATM02	0,00	0,00	m	ante operam	aria	inquinante traffico veicolare	spettroscopio a raggi infrarossi	CO (media 8h)	0,08	mg/m^3	10,00	mg/m^3	settembre 2017	09/09/2017	09:00	10:00	Dimms srl	
203	ATM02_01	ATM02	0,00	0,00	m	ante operam	aria	inquinante traffico veicolare	spettroscopio a raggi infrarossi	CO (media 8h)	0,08	mg/m^3	10,00	mg/m^3	settembre 2017	09/09/2017	10:00	11:00	Dimms srl	
204	ATM02_01	ATM02	0,00	0,00	m	ante operam	aria	inquinante traffico veicolare	spettroscopio a raggi infrarossi	CO (media 8h)	0,09	mg/m^3	10,00	mg/m^3	settembre 2017	09/09/2017	11:00	12:00	Dimms srl	
205	ATM02_01	ATM02	0,00	0,00	m	ante operam	aria	inquinante traffico veicolare	spettroscopio a raggi infrarossi	CO (media 8h)	0,09	mg/m^3	10,00	mg/m^3	settembre 2017	09/09/2017	12:00	13:00	Dimms srl	
206	ATM02_01	ATM02	0,00	0,00	m	ante operam	aria	inquinante traffico veicolare	spettroscopio a raggi infrarossi	CO (media 8h)	0,09	mg/m^3	10,00	mg/m^3	settembre 2017	09/09/2017	13:00	14:00	Dimms srl	
207	ATM02_01	ATM02	0,00	0,00	m	ante operam	aria	inquinante traffico veicolare	spettroscopio a raggi infrarossi	CO (media 8h)	0,09	mg/m^3	10,00	mg/m^3	settembre 2017	09/09/2017	14:00	15:00	Dimms srl	
208	ATM02_01	ATM02	0,00	0,00	m	ante operam	aria	inquinante traffico veicolare	spettroscopio a raggi infrarossi	CO (media 8h)	0,09	mg/m^3	10,00	mg/m^3	settembre 2017	09/09/2017	15:00	16:00	Dimms srl	
209	ATM02_01	ATM02	0,00	0,00	m	ante operam	aria	inquinante traffico veicolare	spettroscopio a raggi infrarossi	CO (media 8h)	0,09	mg/m^3	10,00	mg/m^3	settembre 2017	09/09/2017	16:00	17:00	Dimms srl	
210	ATM02_01	ATM02	0,00	0,00	m	ante operam	aria	inquinante traffico veicolare	spettroscopio a raggi infrarossi	CO (media 8h)	0,09	mg/m^3	10,00	mg/m^3	settembre 2017	09/09/2017	17:00	18:00	Dimms srl	
211	ATM02_01	ATM02	0,00	0,00	m	ante operam	aria	inquinante traffico veicolare	spettroscopio a raggi infrarossi	CO (media 8h)	0,09	mg/m^3	10,00	mg/m^3	settembre 2017	09/09/2017	18:00	19:00	Dimms srl	
212	ATM02_01	ATM02	0,00	0,00	m	ante operam	aria	inquinante traffico veicolare	spettroscopio a raggi infrarossi	CO (media 8h)	0,09	mg/m^3	10,00	mg/m^3	settembre 2017	09/09/2017	19:00	20:00	Dimms srl	
213	ATM02_01	ATM02	0,00	0,00	m	ante operam	aria	inquinante traffico veicolare	spettroscopio a raggi infrarossi	CO (media 8h)	0,09	mg/m^3	10,00	mg/m^3	settembre 2017	09/09/2017	20:00	21:00	Dimms srl	
214	ATM02_01	ATM02	0,00	0,00	m	ante operam	aria	inquinante traffico veicolare	spettroscopio a raggi infrarossi	CO (media 8h)	0,09	mg/m^3	10,00	mg/m^3	settembre 2017	09/09/2017	21:00	22:00	Dimms srl	
215	ATM02_01	ATM02	0,00	0,00	m	ante operam	aria	inquinante traffico veicolare	spettroscopio a raggi infrarossi	CO (media 8h)	0,09	mg/m^3	10,00	mg/m^3	settembre 2017	09/09/2017	22:00	23:00	Dimms srl	
216	ATM02_01	ATM02	0,00	0,00	m	ante operam	aria	inquinante traffico veicolare	spettroscopio a raggi infrarossi	CO (media 8h)	0,09	mg/m^3	10,00	mg/m^3	settembre 2017	09/09/2017	23:00	00:00	Dimms srl	
217	ATM02_01	ATM02	0,00	0,00	m	ante operam	aria	inquinante traffico veicolare	spettroscopio a raggi infrarossi	CO (media 8h)	0,09	mg/m^3	10,00	mg/m^3	settembre 2017	10/09/2017	00:00	01:00	Dimms srl	
218	ATM02_01	ATM02	0,00	0,00	m	ante operam	aria	inquinante traffico veicolare	spettroscopio a raggi infrarossi	CO (media 8h)	0,08	mg/m^3	10,00	mg/m^3	settembre 2017	10/09/2017	01:00	02:00	Dimms srl	
219	ATM02_01	ATM02	0,00	0,00	m	ante operam	aria	inquinante traffico veicolare	spettroscopio a raggi infrarossi	CO (media 8h)	0,08	mg/m^3	10,00	mg/m^3	settembre 2017	10/09/2017	02:00	03:00	Dimms srl	
220	ATM02_01	ATM02	0,00	0,00	m	ante operam	aria	inquinante traffico veicolare	spettroscopio a raggi infrarossi	CO (media 8h)	0,08	mg/m^3	10,00	mg/m^3	settembre 2017	10/09/2017	03:00	04:00	Dimms srl	
221	ATM02_01	ATM02	0,00	0,00	m	ante operam	aria	inquinante traffico veicolare	spettroscopio a raggi infrarossi	CO (media 8h)	0,08	mg/m^3	10,00	mg/m^3	settembre 2017	10/09/2017	04:00	05:00	Dimms srl	
222	ATM02_01	ATM02	0,00	0,00	m	ante operam	aria	inquinante traffico veicolare	spettroscopio a raggi infrarossi	CO (media 8h)	0,08	mg/m^3	10,00	mg/m^3	settembre 2017	10/09/2017	05:00	06:00	Dimms srl	
223	ATM02_01	ATM02	0,00	0,00	m	ante operam	aria	inquinante traffico veicolare	spettroscopio a raggi infrarossi	CO (media 8h)	0,08	mg/m^3	10,00	mg/m^3	settembre 2017	10/09/2017	06:00	07:00	Dimms srl	
224	ATM02_01	ATM02	0,00	0,00	m	ante operam	aria	inquinante traffico veicolare	spettroscopio a raggi infrarossi	CO (media 8h)	0,08	mg/m^3	10,00	mg/m^3	settembre 2017	10/09/2017	07:00	08:00	Dimms srl	
225	ATM02_01	ATM02	0,00	0,00	m	ante operam	aria	inquinante traffico veicolare	spettroscopio a raggi infrarossi	CO (media 8h)	0,09	mg/m^3	10,00	mg/m^3	settembre 2017	10/09/2017	08:00	09:00	Dimms srl	
226	ATM02_01	ATM02	0,00	0,00	m	ante operam	aria	inquinante traffico veicolare	spettroscopio a raggi infrarossi	CO (media 8h)	0,09	mg/m^3	10,00	mg/m^3	settembre 2017	10/09/2017	09:00	10:00	Dimms srl	
227	ATM02_01	ATM02	0,00	0,00	m	ante operam	aria	inquinante traffico veicolare	spettroscopio a raggi infrarossi	CO (media 8h)	0,09	mg/m^3	10,00	mg/m^3	settembre 2017	10/09/2017	10:00	11:00	Dimms srl	
228	ATM02_01	ATM02	0,00	0,00	m	ante operam	aria	inquinante traffico veicolare	spettroscopio a raggi infrarossi	CO (media 8h)	0,10	mg/m^3	10,00	mg/m^3	settembre 2017	10/09/2017	11:00	12:00	Dimms srl	
229	ATM02_01	ATM02	0,00	0,00	m	ante operam	aria	inquinante traffico veicolare	spettroscopio a raggi infrarossi	CO (media 8h)	0,10	mg/m^3	10,00	mg/m^3	settembre 2017	10/09/2017	12:00	13:00	Dimms srl	
230	ATM02_01	ATM02	0,00	0,00	m	ante operam	aria	inquinante traffico veicolare	spettroscopio a raggi infrarossi	CO (media 8h)	0,11	mg/m^3	10,00	mg/m^3	settembre 2017	10/09/2017	13:00	14:00	Dimms srl	
231	ATM02_01	ATM02	0,00	0,00	m	ante operam	aria	inquinante traffico veicolare	spettroscopio a raggi infrarossi	CO (media 8h)	0,11	mg/m^3	10,00	mg/m^3	settembre 2017	10/09/2017	14:00	15:00	Dimms srl	
232	ATM02_01	ATM02	0,00	0,00	m	ante operam	aria	inquinante traffico veicolare	spettroscopio a raggi infrarossi	CO (media 8h)	0,12	mg/m^3	10,00	mg/m^3	settembre 2017	10/09/2017	15:00	16:00	Dimms srl	
233	ATM02_01	ATM02	0,00	0,00	m	ante operam	aria	inquinante traffico veicolare	spettroscopio a raggi infrarossi	CO (media 8h)	0,12	mg/m^3	10,00	mg/m^3	settembre 2017	10/09/2017	16:00	17:00	Dimms srl	
234	ATM02_01	ATM02	0,00	0,00	m	ante operam	aria	inquinante traffico veicolare	spettroscopio a raggi infrarossi	CO (media 8h)	0,12	mg/m^3	10,00	mg/m^3	settembre 2017	10/09/2017	17:00	18:00	Dimms srl	
235	ATM02_01	ATM02	0,00	0,00	m	ante operam	aria	inquinante traffico veicolare	spettroscopio a raggi infrarossi	CO (media 8h)	0,12	mg/m^3	10,00	mg/m^3	settembre 2017	10/09/2017	18:00	19:00	Dimms srl	
236	ATM02_01	ATM02	0,00	0,00	m	ante operam	aria	inquinante traffico veicolare	spettroscopio a raggi infrarossi	CO (media 8h)	0,12	mg/m^3	10,00	mg/m^3	settembre 2017	10/09/2017	19:00	20:00	Dimms srl	
237	ATM02_01	ATM02	0,00	0,00	m	ante operam	aria	inquinante traffico veicolare	spettroscopio a raggi infrarossi	CO (media 8h)	0,11	mg/m^3	10,00	mg/m^3	settembre 2017	10/09/2017	20:00	21:00	Dimms srl	
238	ATM02_01	ATM02	0,00	0,00	m	ante operam	aria	inquinante traffico veicolare	spettroscopio a raggi infrarossi	CO (media 8h)	0,11	mg/m^3	10,00	mg/m^3	settembre 2017	10/09/2017	21:00	22:00	Dimms srl	
239	ATM02_01	ATM02	0,00	0,00	m	ante operam	aria	inquinante traffico veicolare	spettroscopio a raggi infrarossi	CO (media 8h)	0,10	mg/m^3	10,00	mg/m^3	settembre 2017	10/09/2017	22:00	23:00	Dimms srl	
240	ATM02_01	ATM02	0,00	0,00	m	ante operam	aria	inquinante traffico veicolare	spettroscopio a raggi infrarossi	CO (media 8h)	0,09	mg/m^3	10,00	mg/m^3	settembre 2017	10/09/2017	23:00	00:00	Dimms srl	
241	ATM02_01	ATM02	0,00	0,00	m	ante operam	aria	inquinante traffico veicolare	spettroscopio a raggi infrarossi	CO (media 8h)	0,09	mg/m^3	10,00	mg/m^3	settembre 2017	11/09/017	00:00	01:00	Dimms srl	
242	ATM02_01	ATM02	0,00	0,00	m	ante operam	aria	inquinante traffico veicolare	spettroscopio a raggi infrarossi	CO (media 8h)	0,09	mg/m^3	10,00	mg/m^3	settembre 2017	11/09/017	01:00	02:00	Dimms srl	
243	ATM02_01	ATM02	0,00	0,00	m	ante operam	aria	inquinante traffico veicolare	spettroscopio a raggi infrarossi	CO (media 8h)	0,09	mg/m^3	10,00	mg/m^3	settembre 2017	11/09/017	02:00	03:00	Dimms srl	
244	ATM02_01	ATM02	0,00	0,00	m	ante operam	aria	inquinante traffico veicolare	spettroscopio a raggi infrarossi	CO (media 8h)	0,09	mg/m^3	10,00	mg/m^3	settembre 2017	11/09/017	03:00	04:00	Dimms srl	
245	ATM02_01	ATM02	0,00	0,00	m	ante operam	aria	inquinante traffico veicolare	spettroscopio a raggi infrarossi	CO (media 8h)	0,08	mg/m^3	10,00	mg/m^3	settembre 2017	11/09/017	04:00	05:00	Dimms srl	

CODICE RILIEVO ATM02_01 - Settembre 2017 - CO media 8h

id.	Codice Rilievo	Codice stazione	Profondità Rilievo/Misura (min)	Profondità Rilievo/Misura (max)	Unità misura profondità rilievo/misura	fase di monitoraggio	componente monitorata	tipo rilievo/misura	strumentazione	nome analita/parametro	valore analita/parametro	unità di misura analita/parametro	soglia/limite di legge (dell'analita/ parametro)	unità di misura soglia/limite di legge	campagna di monitoraggio	data misura	ora (legale) inizio rilievo	ora (legale) fine rilievo	soggetto incaricato	note
246	ATM02_01	ATM02	0,00	0,00	m	ante operam	aria	inquinante traffico veicolare	spettroscopio a raggi infrarossi	CO (media 8h)	0,09	mg/m^3	10,00	mg/m^3	settembre 2017	11/09/017	05:00	06:00	Dimms srl	
247	ATM02_01	ATM02	0,00	0,00	m	ante operam	aria	inquinante traffico veicolare	spettroscopio a raggi infrarossi	CO (media 8h)	0,09	mg/m^3	10,00	mg/m^3	settembre 2017	11/09/017	06:00	07:00	Dimms srl	
248	ATM02_01	ATM02	0,00	0,00	m	ante operam	aria	inquinante traffico veicolare	spettroscopio a raggi infrarossi	CO (media 8h)	0,10	mg/m^3	10,00	mg/m^3	settembre 2017	11/09/017	07:00	08:00	Dimms srl	
249	ATM02_01	ATM02	0,00	0,00	m	ante operam	aria	inquinante traffico veicolare	spettroscopio a raggi infrarossi	CO (media 8h)	0,10	mg/m^3	10,00	mg/m^3	settembre 2017	11/09/017	08:00	09:00	Dimms srl	
250	ATM02_01	ATM02	0,00	0,00	m	ante operam	aria	inquinante traffico veicolare	spettroscopio a raggi infrarossi	CO (media 8h)	0,10	mg/m^3	10,00	mg/m^3	settembre 2017	11/09/017	09:00	10:00	Dimms srl	
251	ATM02_01	ATM02	0,00	0,00	m	ante operam	aria	inquinante traffico veicolare	spettroscopio a raggi infrarossi	CO (media 8h)	0,10	mg/m^3	10,00	mg/m^3	settembre 2017	11/09/017	10:00	11:00	Dimms srl	
252	ATM02_01	ATM02	0,00	0,00	m	ante operam	aria	inquinante traffico veicolare	spettroscopio a raggi infrarossi	CO (media 8h)	0,10	mg/m^3	10,00	mg/m^3	settembre 2017	11/09/017	11:00	12:00	Dimms srl	
253	ATM02_01	ATM02	0,00	0,00	m	ante operam	aria	inquinante traffico veicolare	spettroscopio a raggi infrarossi	CO (media 8h)	0,10	mg/m^3	10,00	mg/m^3	settembre 2017	11/09/017	12:00	13:00	Dimms srl	
254	ATM02_01	ATM02	0,00	0,00	m	ante operam	aria	inquinante traffico veicolare	spettroscopio a raggi infrarossi	CO (media 8h)	0,10	mg/m^3	10,00	mg/m^3	settembre 2017	11/09/017	13:00	14:00	Dimms srl	
255	ATM02_01	ATM02	0,00	0,00	m	ante operam	aria	inquinante traffico veicolare	spettroscopio a raggi infrarossi	CO (media 8h)	0,10	mg/m^3	10,00	mg/m^3	settembre 2017	11/09/017	14:00	15:00	Dimms srl	
256	ATM02_01	ATM02	0,00	0,00	m	ante operam	aria	inquinante traffico veicolare	spettroscopio a raggi infrarossi	CO (media 8h)	0,10	mg/m^3	10,00	mg/m^3	settembre 2017	11/09/017	15:00	16:00	Dimms srl	
257	ATM02_01	ATM02	0,00	0,00	m	ante operam	aria	inquinante traffico veicolare	spettroscopio a raggi infrarossi	CO (media 8h)	0,10	mg/m^3	10,00	mg/m^3	settembre 2017	11/09/017	16:00	17:00	Dimms srl	
258	ATM02_01	ATM02	0,00	0,00	m	ante operam	aria	inquinante traffico veicolare	spettroscopio a raggi infrarossi	CO (media 8h)	0,10	mg/m^3	10,00	mg/m^3	settembre 2017	11/09/017	17:00	18:00	Dimms srl	
259	ATM02_01	ATM02	0,00	0,00	m	ante operam	aria	inquinante traffico veicolare	spettroscopio a raggi infrarossi	CO (media 8h)	0,10	mg/m^3	10,00	mg/m^3	settembre 2017	11/09/017	18:00	19:00	Dimms srl	
260	ATM02_01	ATM02	0,00	0,00	m	ante operam	aria	inquinante traffico veicolare	spettroscopio a raggi infrarossi	CO (media 8h)	0,10	mg/m^3	10,00	mg/m^3	settembre 2017	11/09/017	19:00	20:00	Dimms srl	
261	ATM02_01	ATM02	0,00	0,00	m	ante operam	aria	inquinante traffico veicolare	spettroscopio a raggi infrarossi	CO (media 8h)	0,10	mg/m^3	10,00	mg/m^3	settembre 2017	11/09/017	20:00	21:00	Dimms srl	
262	ATM02_01	ATM02	0,00	0,00	m	ante operam	aria	inquinante traffico veicolare	spettroscopio a raggi infrarossi	CO (media 8h)	0,10	mg/m^3	10,00	mg/m^3	settembre 2017	11/09/017	21:00	22:00	Dimms srl	
263	ATM02_01	ATM02	0,00	0,00	m	ante operam	aria	inquinante traffico veicolare	spettroscopio a raggi infrarossi	CO (media 8h)	0,10	mg/m^3	10,00	mg/m^3	settembre 2017	11/09/017	22:00	23:00	Dimms srl	
264	ATM02_01	ATM02	0,00	0,00	m	ante operam	aria	inquinante traffico veicolare	spettroscopio a raggi infrarossi	CO (media 8h)	0,09	mg/m^3	10,00	mg/m^3	settembre 2017	11/09/017	23:00	00:00	Dimms srl	
265	ATM02_01	ATM02	0,00	0,00	m	ante operam	aria	inquinante traffico veicolare	spettroscopio a raggi infrarossi	CO (media 8h)	0,09	mg/m^3	10,00	mg/m^3	settembre 2017	12/09/2017	00:00	01:00	Dimms srl	
266	ATM02_01	ATM02	0,00	0,00	m	ante operam	aria	inquinante traffico veicolare	spettroscopio a raggi infrarossi	CO (media 8h)	0,09	mg/m^3	10,00	mg/m^3	settembre 2017	12/09/2017	01:00	02:00	Dimms srl	
267	ATM02_01	ATM02	0,00	0,00	m	ante operam	aria	inquinante traffico veicolare	spettroscopio a raggi infrarossi	CO (media 8h)	0,09	mg/m^3	10,00	mg/m^3	settembre 2017	12/09/2017	02:00	03:00	Dimms srl	
268	ATM02_01	ATM02	0,00	0,00	m	ante operam	aria	inquinante traffico veicolare	spettroscopio a raggi infrarossi	CO (media 8h)	0,09	mg/m^3	10,00	mg/m^3	settembre 2017	12/09/2017	03:00	04:00	Dimms srl	
269	ATM02_01	ATM02	0,00	0,00	m	ante operam	aria	inquinante traffico veicolare	spettroscopio a raggi infrarossi	CO (media 8h)	0,09	mg/m^3	10,00	mg/m^3	settembre 2017	12/09/2017	04:00	05:00	Dimms srl	
270	ATM02_01	ATM02	0,00	0,00	m	ante operam	aria	inquinante traffico veicolare	spettroscopio a raggi infrarossi	CO (media 8h)	0,09	mg/m^3	10,00	mg/m^3	settembre 2017	12/09/2017	05:00	06:00	Dimms srl	
271	ATM02_01	ATM02	0,00	0,00	m	ante operam	aria	inquinante traffico veicolare	spettroscopio a raggi infrarossi	CO (media 8h)	0,09	mg/m^3	10,00	mg/m^3	settembre 2017	12/09/2017	06:00	07:00	Dimms srl	
272	ATM02_01	ATM02	0,00	0,00	m	ante operam	aria	inquinante traffico veicolare	spettroscopio a raggi infrarossi	CO (media 8h)	0,09	mg/m^3	10,00	mg/m^3	settembre 2017	12/09/2017	07:00	08:00	Dimms srl	
273	ATM02_01	ATM02	0,00	0,00	m	ante operam	aria	inquinante traffico veicolare	spettroscopio a raggi infrarossi	CO (media 8h)	0,09	mg/m^3	10,00	mg/m^3	settembre 2017	12/09/2017	08:00	09:00	Dimms srl	
274	ATM02_01	ATM02	0,00	0,00	m	ante operam	aria	inquinante traffico veicolare	spettroscopio a raggi infrarossi	CO (media 8h)	0,09	mg/m^3	10,00	mg/m^3	settembre 2017	12/09/2017	09:00	10:00	Dimms srl	
275	ATM02_01	ATM02	0,00	0,00	m	ante operam	aria	inquinante traffico veicolare	spettroscopio a raggi infrarossi	CO (media 8h)	0,09	mg/m^3	10,00	mg/m^3	settembre 2017	12/09/2017	10:00	11:00	Dimms srl	
276	ATM02_01	ATM02	0,00	0,00	m	ante operam	aria	inquinante traffico veicolare	spettroscopio a raggi infrarossi	CO (media 8h)	0,09	mg/m^3	10,00	mg/m^3	settembre 2017	12/09/2017	11:00	12:00	Dimms srl	
277	ATM02_01	ATM02	0,00	0,00	m	ante operam	aria	inquinante traffico veicolare	spettroscopio a raggi infrarossi	CO (media 8h)	0,09	mg/m^3	10,00	mg/m^3	settembre 2017	12/09/2017	12:00	13:00	Dimms srl	
278	ATM02_01	ATM02	0,00	0,00	m	ante operam	aria	inquinante traffico veicolare	spettroscopio a raggi infrarossi	CO (media 8h)	0,09	mg/m^3	10,00	mg/m^3	settembre 2017	12/09/2017	13:00	14:00	Dimms srl	
279	ATM02_01	ATM02	0,00	0,00	m	ante operam	aria	inquinante traffico veicolare	spettroscopio a raggi infrarossi	CO (media 8h)	0,09	mg/m^3	10,00	mg/m^3	settembre 2017	12/09/2017	14:00	15:00	Dimms srl	
280	ATM02_01	ATM02	0,00	0,00	m	ante operam	aria	inquinante traffico veicolare	spettroscopio a raggi infrarossi	CO (media 8h)	0,09	mg/m^3	10,00	mg/m^3	settembre 2017	12/09/2017	15:00	16:00	Dimms srl	
281	ATM02_01	ATM02	0,00	0,00	m	ante operam	aria	inquinante traffico veicolare	spettroscopio a raggi infrarossi	CO (media 8h)	0,09	mg/m^3	10,00	mg/m^3	settembre 2017	12/09/2017	16:00	17:00	Dimms srl	
282	ATM02_01	ATM02	0,00	0,00	m	ante operam	aria	inquinante traffico veicolare	spettroscopio a raggi infrarossi	CO (media 8h)	0,10	mg/m^3	10,00	mg/m^3	settembre 2017	12/09/2017	17:00	18:00	Dimms srl	
283	ATM02_01	ATM02	0,00	0,00	m	ante operam	aria	inquinante traffico veicolare	spettroscopio a raggi infrarossi	CO (media 8h)	0,09	mg/m^3	10,00	mg/m^3	settembre 2017	12/09/2017	18:00	19:00	Dimms srl	
284	ATM02_01	ATM02	0,00	0,00	m	ante operam	aria	inquinante traffico veicolare	spettroscopio a raggi infrarossi	CO (media 8h)	0,09	mg/m^3	10,00	mg/m^3	settembre 2017	12/09/2017	19:00	20:00	Dimms srl	
285	ATM02_01	ATM02	0,00	0,00	m	ante operam	aria	inquinante traffico veicolare	spettroscopio a raggi infrarossi	CO (media 8h)	0,09	mg/m^3	10,00	mg/m^3	settembre 2017	12/09/2017	20:00	21:00	Dimms srl	
286	ATM02_01	ATM02	0,00	0,00	m	ante operam	aria	inquinante traffico veicolare	spettroscopio a raggi infrarossi	CO (media 8h)	0,09	mg/m^3	10,00	mg/m^3	settembre 2017	12/09/2017	21:00	22:00	Dimms srl	
287	ATM02_01	ATM02	0,00	0,00	m	ante operam	aria	inquinante traffico veicolare	spettroscopio a raggi infrarossi	CO (media 8h)	0,08	mg/m^3	10,00	mg/m^3	settembre 2017	12/09/2017	22:00	23:00	Dimms srl	
288	ATM02_01	ATM02	0,00	0,00	m	ante operam	aria	inquinante traffico veicolare	spettroscopio a raggi infrarossi	CO (media 8h)	0,08	mg/m^3	10,00	mg/m^3	settembre 2017	12/09/2017	23:00	00:00	Dimms srl	
289	ATM02_01	ATM02	0,00	0,00	m	ante operam	aria	inquinante traffico veicolare	spettroscopio a raggi infrarossi	CO (media 8h)	0,08	mg/m^3	10,00	mg/m^3	settembre 2017	13/09/2017	00:00	01:00	Dimms srl	
290	ATM02_01	ATM02	0,00	0,00	m	ante operam	aria	inquinante traffico veicolare	spettroscopio a raggi infrarossi	CO (media 8h)	0,07	mg/m^3	10,00	mg/m^3	settembre 2017	13/09/2017	01:00	02:00	Dimms srl	
291	ATM02_01	ATM02	0,00	0,00	m	ante operam	aria	inquinante traffico veicolare	spettroscopio a raggi infrarossi	CO (media 8h)	0,07	mg/m^3	10,00	mg/m^3	settembre 2017	13/09/2017	02:00	03:00	Dimms srl	
292	ATM02_01	ATM02	0,00	0,00	m	ante operam	aria	inquinante traffico veicolare	spettroscopio a raggi infrarossi	CO (media 8h)	0,07	mg/m^3	10,00	mg/m^3	settembre 2017	13/09/2017	03:00	04:00	Dimms srl	
293	ATM02_01	ATM02	0,00	0,00	m	ante operam	aria	inquinante traffico veicolare	spettroscopio a raggi infrarossi	CO (media 8h)	0,07	mg/m^3	10,00	mg/m^3	settembre 2017	13/09/2017	04:00	05:00	Dimms srl	
294	ATM02_01	ATM02	0,00	0,00	m	ante operam	aria	inquinante traffico veicolare	spettroscopio a raggi infrarossi	CO (media 8h)	0,07	mg/m^3	10,00	mg/m^3	settembre 2017	13/09/2017	05:00	06:00	Dimms srl	

CODICE RILIEVO ATM02_01 - Settembre 2017 - CO media 8h

id.	Codice Rilievo	Codice stazione	Profondità Rilievo/Misura (min)	Profondità Rilievo/Misura (max)	Unità misura profondità rilievo/misura	fase di monitoraggio	componente monitorata	tipo rilievo/misura	strumentazione	nome analita/parametro	valore analita/parametro	unità di misura analita/parametro	soglia/limite di legge (dell'analita/ parametro)	unità di misura soglia/limite di legge	campagna di monitoraggio	data misura	ora (legale) inizio rilievo	ora (legale) fine rilievo	soggetto incaricato	note
295	ATM02_01	ATM02	0,00	0,00	m	ante operam	aria	inquinante traffico veicolare	spettroscopio a raggi infrarossi	CO (media 8h)	0,07	mg/m^3	10,00	mg/m^3	settembre 2017	13/09/2017	06:00	07:00	Dimms srl	
296	ATM02_01	ATM02	0,00	0,00	m	ante operam	aria	inquinante traffico veicolare	spettroscopio a raggi infrarossi	CO (media 8h)	0,07	mg/m^3	10,00	mg/m^3	settembre 2017	13/09/2017	07:00	08:00	Dimms srl	
297	ATM02_01	ATM02	0,00	0,00	m	ante operam	aria	inquinante traffico veicolare	spettroscopio a raggi infrarossi	CO (media 8h)	0,07	mg/m^3	10,00	mg/m^3	settembre 2017	13/09/2017	08:00	09:00	Dimms srl	
298	ATM02_01	ATM02	0,00	0,00	m	ante operam	aria	inquinante traffico veicolare	spettroscopio a raggi infrarossi	CO (media 8h)	0,07	mg/m^3	10,00	mg/m^3	settembre 2017	13/09/2017	09:00	10:00	Dimms srl	
299	ATM02_01	ATM02	0,00	0,00	m	ante operam	aria	inquinante traffico veicolare	spettroscopio a raggi infrarossi	CO (media 8h)	0,07	mg/m^3	10,00	mg/m^3	settembre 2017	13/09/2017	10:00	11:00	Dimms srl	
300	ATM02_01	ATM02	0,00	0,00	m	ante operam	aria	inquinante traffico veicolare	spettroscopio a raggi infrarossi	CO (media 8h)	0,08	mg/m^3	10,00	mg/m^3	settembre 2017	13/09/2017	11:00	12:00	Dimms srl	
301	ATM02_01	ATM02	0,00	0,00	m	ante operam	aria	inquinante traffico veicolare	spettroscopio a raggi infrarossi	CO (media 8h)	0,08	mg/m^3	10,00	mg/m^3	settembre 2017	13/09/2017	12:00	13:00	Dimms srl	
302	ATM02_01	ATM02	0,00	0,00	m	ante operam	aria	inquinante traffico veicolare	spettroscopio a raggi infrarossi	CO (media 8h)	0,08	mg/m^3	10,00	mg/m^3	settembre 2017	13/09/2017	13:00	14:00	Dimms srl	
303	ATM02_01	ATM02	0,00	0,00	m	ante operam	aria	inquinante traffico veicolare	spettroscopio a raggi infrarossi	CO (media 8h)	0,09	mg/m^3	10,00	mg/m^3	settembre 2017	13/09/2017	14:00	15:00	Dimms srl	
304	ATM02_01	ATM02	0,00	0,00	m	ante operam	aria	inquinante traffico veicolare	spettroscopio a raggi infrarossi	CO (media 8h)	0,09	mg/m^3	10,00	mg/m^3	settembre 2017	13/09/2017	15:00	16:00	Dimms srl	
305	ATM02_01	ATM02	0,00	0,00	m	ante operam	aria	inquinante traffico veicolare	spettroscopio a raggi infrarossi	CO (media 8h)	0,09	mg/m^3	10,00	mg/m^3	settembre 2017	13/09/2017	16:00	17:00	Dimms srl	
306	ATM02_01	ATM02	0,00	0,00	m	ante operam	aria	inquinante traffico veicolare	spettroscopio a raggi infrarossi	CO (media 8h)	0,10	mg/m^3	10,00	mg/m^3	settembre 2017	13/09/2017	17:00	18:00	Dimms srl	
307	ATM02_01	ATM02	0,00	0,00	m	ante operam	aria	inquinante traffico veicolare	spettroscopio a raggi infrarossi	CO (media 8h)	0,10	mg/m^3	10,00	mg/m^3	settembre 2017	13/09/2017	18:00	19:00	Dimms srl	
308	ATM02_01	ATM02	0,00	0,00	m	ante operam	aria	inquinante traffico veicolare	spettroscopio a raggi infrarossi	CO (media 8h)	0,10	mg/m^3	10,00	mg/m^3	settembre 2017	13/09/2017	19:00	20:00	Dimms srl	
309	ATM02_01	ATM02	0,00	0,00	m	ante operam	aria	inquinante traffico veicolare	spettroscopio a raggi infrarossi	CO (media 8h)	0,10	mg/m^3	10,00	mg/m^3	settembre 2017	13/09/2017	20:00	21:00	Dimms srl	
310	ATM02_01	ATM02	0,00	0,00	m	ante operam	aria	inquinante traffico veicolare	spettroscopio a raggi infrarossi	CO (media 8h)	0,10	mg/m^3	10,00	mg/m^3	settembre 2017	13/09/2017	21:00	22:00	Dimms srl	
311	ATM02_01	ATM02	0,00	0,00	m	ante operam	aria	inquinante traffico veicolare	spettroscopio a raggi infrarossi	CO (media 8h)	0,09	mg/m^3	10,00	mg/m^3	settembre 2017	13/09/2017	22:00	23:00	Dimms srl	
312	ATM02_01	ATM02	0,00	0,00	m	ante operam	aria	inquinante traffico veicolare	spettroscopio a raggi infrarossi	CO (media 8h)	0,09	mg/m^3	10,00	mg/m^3	settembre 2017	13/09/2017	23:00	00:00	Dimms srl	
313	ATM02_01	ATM02	0,00	0,00	m	ante operam	aria	inquinante traffico veicolare	spettroscopio a raggi infrarossi	CO (media 8h)	0,09	mg/m^3	10,00	mg/m^3	settembre 2017	14/09/2017	00:00	01:00	Dimms srl	
314	ATM02_01	ATM02	0,00	0,00	m	ante operam	aria	inquinante traffico veicolare	spettroscopio a raggi infrarossi	CO (media 8h)	0,09	mg/m^3	10,00	mg/m^3	settembre 2017	14/09/2017	01:00	02:00	Dimms srl	
315	ATM02_01	ATM02	0,00	0,00	m	ante operam	aria	inquinante traffico veicolare	spettroscopio a raggi infrarossi	CO (media 8h)	0,08	mg/m^3	10,00	mg/m^3	settembre 2017	14/09/2017	02:00	03:00	Dimms srl	
316	ATM02_01	ATM02	0,00	0,00	m	ante operam	aria	inquinante traffico veicolare	spettroscopio a raggi infrarossi	CO (media 8h)	0,08	mg/m^3	10,00	mg/m^3	settembre 2017	14/09/2017	03:00	04:00	Dimms srl	
317	ATM02_01	ATM02	0,00	0,00	m	ante operam	aria	inquinante traffico veicolare	spettroscopio a raggi infrarossi	CO (media 8h)	0,08	mg/m^3	10,00	mg/m^3	settembre 2017	14/09/2017	04:00	05:00	Dimms srl	
318	ATM02_01	ATM02	0,00	0,00	m	ante operam	aria	inquinante traffico veicolare	spettroscopio a raggi infrarossi	CO (media 8h)	0,08	mg/m^3	10,00	mg/m^3	settembre 2017	14/09/2017	05:00	06:00	Dimms srl	
319	ATM02_01	ATM02	0,00	0,00	m	ante operam	aria	inquinante traffico veicolare	spettroscopio a raggi infrarossi	CO (media 8h)	0,08	mg/m^3	10,00	mg/m^3	settembre 2017	14/09/2017	06:00	07:00	Dimms srl	
320	ATM02_01	ATM02	0,00	0,00	m	ante operam	aria	inquinante traffico veicolare	spettroscopio a raggi infrarossi	CO (media 8h)	0,08	mg/m^3	10,00	mg/m^3	settembre 2017	14/09/2017	07:00	08:00	Dimms srl	
321	ATM02_01	ATM02	0,00	0,00	m	ante operam	aria	inquinante traffico veicolare	spettroscopio a raggi infrarossi	CO (media 8h)	0,08	mg/m^3	10,00	mg/m^3	settembre 2017	14/09/2017	08:00	09:00	Dimms srl	
322	ATM02_01	ATM02	0,00	0,00	m	ante operam	aria	inquinante traffico veicolare	spettroscopio a raggi infrarossi	CO (media 8h)	0,08	mg/m^3	10,00	mg/m^3	settembre 2017	14/09/2017	09:00	10:00	Dimms srl	
323	ATM02_01	ATM02	0,00	0,00	m	ante operam	aria	inquinante traffico veicolare	spettroscopio a raggi infrarossi	CO (media 8h)	0,08	mg/m^3	10,00	mg/m^3	settembre 2017	14/09/2017	10:00	11:00	Dimms srl	
324	ATM02_01	ATM02	0,00	0,00	m	ante operam	aria	inquinante traffico veicolare	spettroscopio a raggi infrarossi	CO (media 8h)	0,08	mg/m^3	10,00	mg/m^3	settembre 2017	14/09/2017	11:00	12:00	Dimms srl	
325	ATM02_01	ATM02	0,00	0,00	m	ante operam	aria	inquinante traffico veicolare	spettroscopio a raggi infrarossi	CO (media 8h)	0,09	mg/m^3	10,00	mg/m^3	settembre 2017	14/09/2017	12:00	13:00	Dimms srl	
326	ATM02_01	ATM02	0,00	0,00	m	ante operam	aria	inquinante traffico veicolare	spettroscopio a raggi infrarossi	CO (media 8h)	0,09	mg/m^3	10,00	mg/m^3	settembre 2017	14/09/2017	13:00	14:00	Dimms srl	
327	ATM02_01	ATM02	0,00	0,00	m	ante operam	aria	inquinante traffico veicolare	spettroscopio a raggi infrarossi	CO (media 8h)	0,09	mg/m^3	10,00	mg/m^3	settembre 2017	14/09/2017	14:00	15:00	Dimms srl	
328	ATM02_01	ATM02	0,00	0,00	m	ante operam	aria	inquinante traffico veicolare	spettroscopio a raggi infrarossi	CO (media 8h)	0,09	mg/m^3	10,00	mg/m^3	settembre 2017	14/09/2017	15:00	16:00	Dimms srl	
329	ATM02_01	ATM02	0,00	0,00	m	ante operam	aria	inquinante traffico veicolare	spettroscopio a raggi infrarossi	CO (media 8h)	0,09	mg/m^3	10,00	mg/m^3	settembre 2017	14/09/2017	16:00	17:00	Dimms srl	
330	ATM02_01	ATM02	0,00	0,00	m	ante operam	aria	inquinante traffico veicolare	spettroscopio a raggi infrarossi	CO (media 8h)	0,09	mg/m^3	10,00	mg/m^3	settembre 2017	14/09/2017	17:00	18:00	Dimms srl	
331	ATM02_01	ATM02	0,00	0,00	m	ante operam	aria	inquinante traffico veicolare	spettroscopio a raggi infrarossi	CO (media 8h)	0,09	mg/m^3	10,00	mg/m^3	settembre 2017	14/09/2017	18:00	19:00	Dimms srl	
332	ATM02_01	ATM02	0,00	0,00	m	ante operam	aria	inquinante traffico veicolare	spettroscopio a raggi infrarossi	CO (media 8h)	0,09	mg/m^3	10,00	mg/m^3	settembre 2017	14/09/2017	19:00	20:00	Dimms srl	
333	ATM02_01	ATM02	0,00	0,00	m	ante operam	aria	inquinante traffico veicolare	spettroscopio a raggi infrarossi	CO (media 8h)	0,09	mg/m^3	10,00	mg/m^3	settembre 2017	14/09/2017	20:00	21:00	Dimms srl	
334	ATM02_01	ATM02	0,00	0,00	m	ante operam	aria	inquinante traffico veicolare	spettroscopio a raggi infrarossi	CO (media 8h)	0,09	mg/m^3	10,00	mg/m^3	settembre 2017	14/09/2017	21:00	22:00	Dimms srl	
335	ATM02_01	ATM02	0,00	0,00	m	ante operam	aria	inquinante traffico veicolare	spettroscopio a raggi infrarossi	CO (media 8h)	0,08	mg/m^3	10,00	mg/m^3	settembre 2017	14/09/2017	22:00	23:00	Dimms srl	
336	ATM02_01	ATM02	0,00	0,00	m	ante operam	aria	inquinante traffico veicolare	spettroscopio a raggi infrarossi	CO (media 8h)	0,08	mg/m^3	10,00	mg/m^3	settembre 2017	14/09/2017	23:00	00:00	Dimms srl	
337	ATM02_01	ATM02	0,00	0,00	m	ante operam	aria	inquinante traffico veicolare	spettroscopio a raggi infrarossi	CO (media 8h)	0,08	mg/m^3	10,00	mg/m^3	settembre 2017	15/09/2017	00:00	01:00	Dimms srl	
338	ATM02_01	ATM02	0,00	0,00	m	ante operam	aria	inquinante traffico veicolare	spettroscopio a raggi infrarossi	CO (media 8h)	0,07	mg/m^3	10,00	mg/m^3	settembre 2017	15/09/2017	01:00	02:00	Dimms srl	
339	ATM02_01	ATM02	0,00	0,00	m	ante operam	aria	inquinante traffico veicolare	spettroscopio a raggi infrarossi	CO (media 8h)	0,07	mg/m^3	10,00	mg/m^3	settembre 2017	15/09/2017	02:00	03:00	Dimms srl	
340	ATM02_01	ATM02	0,00	0,00	m	ante operam	aria	inquinante traffico veicolare	spettroscopio a raggi infrarossi	CO (media 8h)	0,07	mg/m^3	10,00	mg/m^3	settembre 2017	15/09/2017	03:00	04:00	Dimms srl	
341	ATM02_01	ATM02	0,00	0,00	m	ante operam	aria	inquinante traffico veicolare	spettroscopio a raggi infrarossi	CO (media 8h)	0,06	mg/m^3	10,00	mg/m^3	settembre 2017	15/09/2017	04:00	05:00	Dimms srl	
342	ATM02_01	ATM02	0,00	0,00	m	ante operam	aria	inquinante traffico veicolare	spettroscopio a raggi infrarossi	CO (media 8h)	0,06	mg/m^3	10,00	mg/m^3	settembre 2017	15/09/2017	05:00	06:00	Dimms srl	
343	ATM02_01	ATM02	0,00	0,00	m	ante operam	aria	inquinante traffico veicolare	spettroscopio a raggi infrarossi	CO (media 8h)	0,06	mg/m^3	10,00	mg/m^3	settembre 2017	15/09/2017	06:00	07:00	Dimms srl	

CODICE RILIEVO ATM02_01 - Settembre 2017 - CO media 8h

id.	Codice Rilievo	Codice stazione	Profondità Rilievo/Misura (min)	Profondità Rilievo/Misura (max)	Unità misura profondità rilievo/misura	fase di monitoraggio	componente monitorata	tipo rilievo/misura	strumentazione	nome analita/parametro	valore analita/parametro	unità di misura analita/parametro	soglia/limite di legge (dell'analita/ parametro)	unità di misura soglia/limite di legge	campagna di monitoraggio	data misura	ora (legale) inizio rilievo	ora (legale) fine rilievo	soggetto incaricato	note
344	ATM02_01	ATM02	0,00	0,00	m	ante operam	aria	inquinante traffico veicolare	spettroscopio a raggi infrarossi	CO (media 8h)	0,06	mg/m^3	10,00	mg/m^3	settembre 2017	15/09/2017	07:00	08:00	Dimms srl	
345	ATM02_01	ATM02	0,00	0,00	m	ante operam	aria	inquinante traffico veicolare	spettroscopio a raggi infrarossi	CO (media 8h)	0,07	mg/m^3	10,00	mg/m^3	settembre 2017	15/09/2017	08:00	09:00	Dimms srl	
346	ATM02_01	ATM02	0,00	0,00	m	ante operam	aria	inquinante traffico veicolare	spettroscopio a raggi infrarossi	CO (media 8h)	0,07	mg/m^3	10,00	mg/m^3	settembre 2017	15/09/2017	09:00	10:00	Dimms srl	
347	ATM02_01	ATM02	0,00	0,00	m	ante operam	aria	inquinante traffico veicolare	spettroscopio a raggi infrarossi	CO (media 8h)	0,07	mg/m^3	10,00	mg/m^3	settembre 2017	15/09/2017	10:00	11:00	Dimms srl	
348	ATM02_01	ATM02	0,00	0,00	m	ante operam	aria	inquinante traffico veicolare	spettroscopio a raggi infrarossi	CO (media 8h)	0,07	mg/m^3	10,00	mg/m^3	settembre 2017	15/09/2017	11:00	12:00	Dimms srl	
349	ATM02_01	ATM02	0,00	0,00	m	ante operam	aria	inquinante traffico veicolare	spettroscopio a raggi infrarossi	CO (media 8h)	0,08	mg/m^3	10,00	mg/m^3	settembre 2017	15/09/2017	12:00	13:00	Dimms srl	
350	ATM02_01	ATM02	0,00	0,00	m	ante operam	aria	inquinante traffico veicolare	spettroscopio a raggi infrarossi	CO (media 8h)	0,08	mg/m^3	10,00	mg/m^3	settembre 2017	15/09/2017	13:00	14:00	Dimms srl	
351	ATM02_01	ATM02	0,00	0,00	m	ante operam	aria	inquinante traffico veicolare	spettroscopio a raggi infrarossi	CO (media 8h)	0,08	mg/m^3	10,00	mg/m^3	settembre 2017	15/09/2017	14:00	15:00	Dimms srl	
352	ATM02_01	ATM02	0,00	0,00	m	ante operam	aria	inquinante traffico veicolare	spettroscopio a raggi infrarossi	CO (media 8h)	0,08	mg/m^3	10,00	mg/m^3	settembre 2017	15/09/2017	15:00	16:00	Dimms srl	
353	ATM02_01	ATM02	0,00	0,00	m	ante operam	aria	inquinante traffico veicolare	spettroscopio a raggi infrarossi	CO (media 8h)	0,08	mg/m^3	10,00	mg/m^3	settembre 2017	15/09/2017	16:00	17:00	Dimms srl	
354	ATM02_01	ATM02	0,00	0,00	m	ante operam	aria	inquinante traffico veicolare	spettroscopio a raggi infrarossi	CO (media 8h)	0,09	mg/m^3	10,00	mg/m^3	settembre 2017	15/09/2017	17:00	18:00	Dimms srl	
355	ATM02_01	ATM02	0,00	0,00	m	ante operam	aria	inquinante traffico veicolare	spettroscopio a raggi infrarossi	CO (media 8h)	0,09	mg/m^3	10,00	mg/m^3	settembre 2017	15/09/2017	18:00	19:00	Dimms srl	
356	ATM02_01	ATM02	0,00	0,00	m	ante operam	aria	inquinante traffico veicolare	spettroscopio a raggi infrarossi	CO (media 8h)	0,09	mg/m^3	10,00	mg/m^3	settembre 2017	15/09/2017	19:00	20:00	Dimms srl	
357	ATM02_01	ATM02	0,00	0,00	m	ante operam	aria	inquinante traffico veicolare	spettroscopio a raggi infrarossi	CO (media 8h)	0,09	mg/m^3	10,00	mg/m^3	settembre 2017	15/09/2017	20:00	21:00	Dimms srl	
358	ATM02_01	ATM02	0,00	0,00	m	ante operam	aria	inquinante traffico veicolare	spettroscopio a raggi infrarossi	CO (media 8h)	0,09	mg/m^3	10,00	mg/m^3	settembre 2017	15/09/2017	21:00	22:00	Dimms srl	
359	ATM02_01	ATM02	0,00	0,00	m	ante operam	aria	inquinante traffico veicolare	spettroscopio a raggi infrarossi	CO (media 8h)	0,09	mg/m^3	10,00	mg/m^3	settembre 2017	15/09/2017	22:00	23:00	Dimms srl	
360	ATM02_01	ATM02	0,00	0,00	m	ante operam	aria	inquinante traffico veicolare	spettroscopio a raggi infrarossi	CO (media 8h)	0,08	mg/m^3	10,00	mg/m^3	settembre 2017	15/09/2017	23:00	00:00	Dimms srl	
361	ATM02_01	ATM02	0,00	0,00	m	ante operam	aria	inquinante traffico veicolare	spettroscopio a raggi infrarossi	CO (media 8h)	0,08	mg/m^3	10,00	mg/m^3	settembre 2017	16/09/2017	00:00	01:00	Dimms srl	
362	ATM02_01	ATM02	0,00	0,00	m	ante operam	aria	inquinante traffico veicolare	spettroscopio a raggi infrarossi	CO (media 8h)	0,08	mg/m^3	10,00	mg/m^3	settembre 2017	16/09/2017	01:00	02:00	Dimms srl	
363	ATM02_01	ATM02	0,00	0,00	m	ante operam	aria	inquinante traffico veicolare	spettroscopio a raggi infrarossi	CO (media 8h)	0,07	mg/m^3	10,00	mg/m^3	settembre 2017	16/09/2017	02:00	03:00	Dimms srl	
364	ATM02_01	ATM02	0,00	0,00	m	ante operam	aria	inquinante traffico veicolare	spettroscopio a raggi infrarossi	CO (media 8h)	0,07	mg/m^3	10,00	mg/m^3	settembre 2017	16/09/2017	03:00	04:00	Dimms srl	
365	ATM02_01	ATM02	0,00	0,00	m	ante operam	aria	inquinante traffico veicolare	spettroscopio a raggi infrarossi	CO (media 8h)	0,06	mg/m^3	10,00	mg/m^3	settembre 2017	16/09/2017	04:00	05:00	Dimms srl	
366	ATM02_01	ATM02	0,00	0,00	m	ante operam	aria	inquinante traffico veicolare	spettroscopio a raggi infrarossi	CO (media 8h)	0,06	mg/m^3	10,00	mg/m^3	settembre 2017	16/09/2017	05:00	06:00	Dimms srl	
367	ATM02_01	ATM02	0,00	0,00	m	ante operam	aria	inquinante traffico veicolare	spettroscopio a raggi infrarossi	CO (media 8h)	0,06	mg/m^3	10,00	mg/m^3	settembre 2017	16/09/2017	06:00	07:00	Dimms srl	
368	ATM02_01	ATM02	0,00	0,00	m	ante operam	aria	inquinante traffico veicolare	spettroscopio a raggi infrarossi	CO (media 8h)	0,06	mg/m^3	10,00	mg/m^3	settembre 2017	16/09/2017	07:00	08:00	Dimms srl	
369	ATM02_01	ATM02	0,00	0,00	m	ante operam	aria	inquinante traffico veicolare	spettroscopio a raggi infrarossi	CO (media 8h)	0,06	mg/m^3	10,00	mg/m^3	settembre 2017	16/09/2017	08:00	09:00	Dimms srl	
370	ATM02_01	ATM02	0,00	0,00	m	ante operam	aria	inquinante traffico veicolare	spettroscopio a raggi infrarossi	CO (media 8h)	0,06	mg/m^3	10,00	mg/m^3	settembre 2017	16/09/2017	09:00	10:00	Dimms srl	
371	ATM02_01	ATM02	0,00	0,00	m	ante operam	aria	inquinante traffico veicolare	spettroscopio a raggi infrarossi	CO (media 8h)	0,07	mg/m^3	10,00	mg/m^3	settembre 2017	16/09/2017	10:00	11:00	Dimms srl	
372	ATM02_01	ATM02	0,00	0,00	m	ante operam	aria	inquinante traffico veicolare	spettroscopio a raggi infrarossi	CO (media 8h)	0,07	mg/m^3	10,00	mg/m^3	settembre 2017	16/09/2017	11:00	12:00	Dimms srl	
373	ATM02_01	ATM02	0,00	0,00	m	ante operam	aria	inquinante traffico veicolare	spettroscopio a raggi infrarossi	CO (media 8h)	0,07	mg/m^3	10,00	mg/m^3	settembre 2017	16/09/2017	12:00	13:00	Dimms srl	
374	ATM02_01	ATM02	0,00	0,00	m	ante operam	aria	inquinante traffico veicolare	spettroscopio a raggi infrarossi	CO (media 8h)	0,07	mg/m^3	10,00	mg/m^3	settembre 2017	16/09/2017	13:00	14:00	Dimms srl	
375	ATM02_01	ATM02	0,00	0,00	m	ante operam	aria	inquinante traffico veicolare	spettroscopio a raggi infrarossi	CO (media 8h)	0,08	mg/m^3	10,00	mg/m^3	settembre 2017	16/09/2017	14:00	15:00	Dimms srl	
376	ATM02_01	ATM02	0,00	0,00	m	ante operam	aria	inquinante traffico veicolare	spettroscopio a raggi infrarossi	CO (media 8h)	0,07	mg/m^3	10,00	mg/m^3	settembre 2017	16/09/2017	15:00	16:00	Dimms srl	
377	ATM02_01	ATM02	0,00	0,00	m	ante operam	aria	inquinante traffico veicolare	spettroscopio a raggi infrarossi	CO (media 8h)	0,08	mg/m^3	10,00	mg/m^3	settembre 2017	16/09/2017	16:00	17:00	Dimms srl	
378	ATM02_01	ATM02	0,00	0,00	m	ante operam	aria	inquinante traffico veicolare	spettroscopio a raggi infrarossi	CO (media 8h)	0,08	mg/m^3	10,00	mg/m^3	settembre 2017	16/09/2017	17:00	18:00	Dimms srl	
379	ATM02_01	ATM02	0,00	0,00	m	ante operam	aria	inquinante traffico veicolare	spettroscopio a raggi infrarossi	CO (media 8h)	0,08	mg/m^3	10,00	mg/m^3	settembre 2017	16/09/2017	18:00	19:00	Dimms srl	
380	ATM02_01	ATM02	0,00	0,00	m	ante operam	aria	inquinante traffico veicolare	spettroscopio a raggi infrarossi	CO (media 8h)	0,08	mg/m^3	10,00	mg/m^3	settembre 2017	16/09/2017	19:00	20:00	Dimms srl	
381	ATM02_01	ATM02	0,00	0,00	m	ante operam	aria	inquinante traffico veicolare	spettroscopio a raggi infrarossi	CO (media 8h)	0,08	mg/m^3	10,00	mg/m^3	settembre 2017	16/09/2017	20:00	21:00	Dimms srl	
382	ATM02_01	ATM02	0,00	0,00	m	ante operam	aria	inquinante traffico veicolare	spettroscopio a raggi infrarossi	CO (media 8h)	0,08	mg/m^3	10,00	mg/m^3	settembre 2017	16/09/2017	21:00	22:00	Dimms srl	
383	ATM02_01	ATM02	0,00	0,00	m	ante operam	aria	inquinante traffico veicolare	spettroscopio a raggi infrarossi	CO (media 8h)	0,08	mg/m^3	10,00	mg/m^3	settembre 2017	16/09/2017	22:00	23:00	Dimms srl	
384	ATM02_01	ATM02	0,00	0,00	m	ante operam	aria	inquinante traffico veicolare	spettroscopio a raggi infrarossi	CO (media 8h)	0,08	mg/m^3	10,00	mg/m^3	settembre 2017	16/09/2017	23:00	00:00	Dimms srl	
385	ATM02_01	ATM02	0,00	0,00	m	ante operam	aria	inquinante traffico veicolare	spettroscopio a raggi infrarossi	CO (media 8h)	0,08	mg/m^3	10,00	mg/m^3	settembre 2017	17/09/2017	00:00	01:00	Dimms srl	
386	ATM02_01	ATM02	0,00	0,00	m	ante operam	aria	inquinante traffico veicolare	spettroscopio a raggi infrarossi	CO (media 8h)	0,08	mg/m^3	10,00	mg/m^3	settembre 2017	17/09/2017	01:00	02:00	Dimms srl	
387	ATM02_01	ATM02	0,00	0,00	m	ante operam	aria	inquinante traffico veicolare	spettroscopio a raggi infrarossi	CO (media 8h)	0,07	mg/m^3	10,00	mg/m^3	settembre 2017	17/09/2017	02:00	03:00	Dimms srl	
388	ATM02_01	ATM02	0,00	0,00	m	ante operam	aria	inquinante traffico veicolare	spettroscopio a raggi infrarossi	CO (media 8h)	0,07	mg/m^3	10,00	mg/m^3	settembre 2017	17/09/2017	03:00	04:00	Dimms srl	
389	ATM02_01	ATM02	0,00	0,00	m	ante operam	aria	inquinante traffico veicolare	spettroscopio a raggi infrarossi	CO (media 8h)	0,06	mg/m^3	10,00	mg/m^3	settembre 2017	17/09/2017	04:00	05:00	Dimms srl	
390	ATM02_01	ATM02	0,00	0,00	m	ante operam	aria	inquinante traffico veicolare	spettroscopio a raggi infrarossi	CO (media 8h)	0,06	mg/m^3	10,00	mg/m^3	settembre 2017	17/09/2017	05:00	06:00	Dimms srl	
391	ATM02_01	ATM02	0,00	0,00	m	ante operam	aria	inquinante traffico veicolare	spettroscopio a raggi infrarossi	CO (media 8h)	0,06	mg/m^3	10,00	mg/m^3	settembre 2017	17/09/2017	06:00	07:00	Dimms srl	
392	ATM02_01	ATM02	0,00	0,00	m	ante operam	aria	inquinante traffico veicolare	spettroscopio a raggi infrarossi	CO (media 8h)	0,06	mg/m^3	10,00	mg/m^3	settembre 2017	17/09/2017	07:00	08:00	Dimms srl	

CODICE RILIEVO ATM02_01 - Settembre 2017 - CO media 8h

id.	Codice Rilievo	Codice stazione	Profondità Rilievo/Misura (min)	Profondità Rilievo/Misura (max)	Unità misura profondità rilievo/misura	fase di monitoraggio	componente monitorata	tipo rilievo/misura	strumentazione	nome analita/parametro	valore analita/parametro	unità di misura analita/parametro	soglia/limite di legge (dell'analita/ parametro)	unità di misura soglia/limite di legge	campagna di monitoraggio	data misura	ora (legale) inizio rilievo	ora (legale) fine rilievo	soggetto incaricato	note
393	ATM02_01	ATM02	0,00	0,00	m	ante operam	aria	inquinante traffico veicolare	spettroscopio a raggi infrarossi	CO (media 8h)	0,06	mg/m^3	10,00	mg/m^3	settembre 2017	17/09/2017	08:00	09:00	Dimms srl	
394	ATM02_01	ATM02	0,00	0,00	m	ante operam	aria	inquinante traffico veicolare	spettroscopio a raggi infrarossi	CO (media 8h)	0,06	mg/m^3	10,00	mg/m^3	settembre 2017	17/09/2017	09:00	10:00	Dimms srl	
395	ATM02_01	ATM02	0,00	0,00	m	ante operam	aria	inquinante traffico veicolare	spettroscopio a raggi infrarossi	CO (media 8h)	0,07	mg/m^3	10,00	mg/m^3	settembre 2017	17/09/2017	10:00	11:00	Dimms srl	
396	ATM02_01	ATM02	0,00	0,00	m	ante operam	aria	inquinante traffico veicolare	spettroscopio a raggi infrarossi	CO (media 8h)	0,07	mg/m^3	10,00	mg/m^3	settembre 2017	17/09/2017	11:00	12:00	Dimms srl	
397	ATM02_01	ATM02	0,00	0,00	m	ante operam	aria	inquinante traffico veicolare	spettroscopio a raggi infrarossi	CO (media 8h)	0,08	mg/m^3	10,00	mg/m^3	settembre 2017	17/09/2017	12:00	13:00	Dimms srl	
398	ATM02_01	ATM02	0,00	0,00	m	ante operam	aria	inquinante traffico veicolare	spettroscopio a raggi infrarossi	CO (media 8h)	0,08	mg/m^3	10,00	mg/m^3	settembre 2017	17/09/2017	13:00	14:00	Dimms srl	
399	ATM02_01	ATM02	0,00	0,00	m	ante operam	aria	inquinante traffico veicolare	spettroscopio a raggi infrarossi	CO (media 8h)	0,09	mg/m^3	10,00	mg/m^3	settembre 2017	17/09/2017	14:00	15:00	Dimms srl	
400	ATM02_01	ATM02	0,00	0,00	m	ante operam	aria	inquinante traffico veicolare	spettroscopio a raggi infrarossi	CO (media 8h)	0,10	mg/m^3	10,00	mg/m^3	settembre 2017	17/09/2017	15:00	16:00	Dimms srl	
401	ATM02_01	ATM02	0,00	0,00	m	ante operam	aria	inquinante traffico veicolare	spettroscopio a raggi infrarossi	CO (media 8h)	0,10	mg/m^3	10,00	mg/m^3	settembre 2017	17/09/2017	16:00	17:00	Dimms srl	
402	ATM02_01	ATM02	0,00	0,00	m	ante operam	aria	inquinante traffico veicolare	spettroscopio a raggi infrarossi	CO (media 8h)	0,10	mg/m^3	10,00	mg/m^3	settembre 2017	17/09/2017	17:00	18:00	Dimms srl	
403	ATM02_01	ATM02	0,00	0,00	m	ante operam	aria	inquinante traffico veicolare	spettroscopio a raggi infrarossi	CO (media 8h)	0,10	mg/m^3	10,00	mg/m^3	settembre 2017	17/09/2017	18:00	19:00	Dimms srl	
404	ATM02_01	ATM02	0,00	0,00	m	ante operam	aria	inquinante traffico veicolare	spettroscopio a raggi infrarossi	CO (media 8h)	0,10	mg/m^3	10,00	mg/m^3	settembre 2017	17/09/2017	19:00	20:00	Dimms srl	
405	ATM02_01	ATM02	0,00	0,00	m	ante operam	aria	inquinante traffico veicolare	spettroscopio a raggi infrarossi	CO (media 8h)	0,10	mg/m^3	10,00	mg/m^3	settembre 2017	17/09/2017	20:00	21:00	Dimms srl	
406	ATM02_01	ATM02	0,00	0,00	m	ante operam	aria	inquinante traffico veicolare	spettroscopio a raggi infrarossi	CO (media 8h)	0,10	mg/m^3	10,00	mg/m^3	settembre 2017	17/09/2017	21:00	22:00	Dimms srl	
407	ATM02_01	ATM02	0,00	0,00	m	ante operam	aria	inquinante traffico veicolare	spettroscopio a raggi infrarossi	CO (media 8h)	0,08	mg/m^3	10,00	mg/m^3	settembre 2017	17/09/2017	22:00	23:00	Dimms srl	
408	ATM02_01	ATM02	0,00	0,00	m	ante operam	aria	inquinante traffico veicolare	spettroscopio a raggi infrarossi	CO (media 8h)	0,08	mg/m^3	10,00	mg/m^3	settembre 2017	17/09/2017	23:00	00:00	Dimms srl	
409	ATM02_01	ATM02	0,00	0,00	m	ante operam	aria	inquinante traffico veicolare	spettroscopio a raggi infrarossi	CO (media 8h)	0,08	mg/m^3	10,00	mg/m^3	settembre 2017	18/09/2017	00:00	01:00	Dimms srl	
410	ATM02_01	ATM02	0,00	0,00	m	ante operam	aria	inquinante traffico veicolare	spettroscopio a raggi infrarossi	CO (media 8h)	0,08	mg/m^3	10,00	mg/m^3	settembre 2017	18/09/2017	01:00	02:00	Dimms srl	
411	ATM02_01	ATM02	0,00	0,00	m	ante operam	aria	inquinante traffico veicolare	spettroscopio a raggi infrarossi	CO (media 8h)	0,08	mg/m^3	10,00	mg/m^3	settembre 2017	18/09/2017	02:00	03:00	Dimms srl	
412	ATM02_01	ATM02	0,00	0,00	m	ante operam	aria	inquinante traffico veicolare	spettroscopio a raggi infrarossi	CO (media 8h)	0,08	mg/m^3	10,00	mg/m^3	settembre 2017	18/09/2017	03:00	04:00	Dimms srl	
413	ATM02_01	ATM02	0,00	0,00	m	ante operam	aria	inquinante traffico veicolare	spettroscopio a raggi infrarossi	CO (media 8h)	0,08	mg/m^3	10,00	mg/m^3	settembre 2017	18/09/2017	04:00	05:00	Dimms srl	
414	ATM02_01	ATM02	0,00	0,00	m	ante operam	aria	inquinante traffico veicolare	spettroscopio a raggi infrarossi	CO (media 8h)	0,08	mg/m^3	10,00	mg/m^3	settembre 2017	18/09/2017	05:00	06:00	Dimms srl	
415	ATM02_01	ATM02	0,00	0,00	m	ante operam	aria	inquinante traffico veicolare	spettroscopio a raggi infrarossi	CO (media 8h)	0,08	mg/m^3	10,00	mg/m^3	settembre 2017	18/09/2017	06:00	07:00	Dimms srl	
416	ATM02_01	ATM02	0,00	0,00	m	ante operam	aria	inquinante traffico veicolare	spettroscopio a raggi infrarossi	CO (media 8h)	0,08	mg/m^3	10,00	mg/m^3	settembre 2017	18/09/2017	07:00	08:00	Dimms srl	
417	ATM02_01	ATM02	0,00	0,00	m	ante operam	aria	inquinante traffico veicolare	spettroscopio a raggi infrarossi	CO (media 8h)	0,08	mg/m^3	10,00	mg/m^3	settembre 2017	18/09/2017	08:00	09:00	Dimms srl	
418	ATM02_01	ATM02	0,00	0,00	m	ante operam	aria	inquinante traffico veicolare	spettroscopio a raggi infrarossi	CO (media 8h)	0,08	mg/m^3	10,00	mg/m^3	settembre 2017	18/09/2017	09:00	10:00	Dimms srl	
419	ATM02_01	ATM02	0,00	0,00	m	ante operam	aria	inquinante traffico veicolare	spettroscopio a raggi infrarossi	CO (media 8h)	0,09	mg/m^3	10,00	mg/m^3	settembre 2017	18/09/2017	10:00	11:00	Dimms srl	
420	ATM02_01	ATM02	0,00	0,00	m	ante operam	aria	inquinante traffico veicolare	spettroscopio a raggi infrarossi	CO (media 8h)	0,09	mg/m^3	10,00	mg/m^3	settembre 2017	18/09/2017	11:00	12:00	Dimms srl	
421	ATM02_01	ATM02	0,00	0,00	m	ante operam	aria	inquinante traffico veicolare	spettroscopio a raggi infrarossi	CO (media 8h)	0,09	mg/m^3	10,00	mg/m^3	settembre 2017	18/09/2017	12:00	13:00	Dimms srl	
422	ATM02_01	ATM02	0,00	0,00	m	ante operam	aria	inquinante traffico veicolare	spettroscopio a raggi infrarossi	CO (media 8h)	0,09	mg/m^3	10,00	mg/m^3	settembre 2017	18/09/2017	13:00	14:00	Dimms srl	
423	ATM02_01	ATM02	0,00	0,00	m	ante operam	aria	inquinante traffico veicolare	spettroscopio a raggi infrarossi	CO (media 8h)	0,10	mg/m^3	10,00	mg/m^3	settembre 2017	18/09/2017	14:00	15:00	Dimms srl	
424	ATM02_01	ATM02	0,00	0,00	m	ante operam	aria	inquinante traffico veicolare	spettroscopio a raggi infrarossi	CO (media 8h)	0,10	mg/m^3	10,00	mg/m^3	settembre 2017	18/09/2017	15:00	16:00	Dimms srl	
425	ATM02_01	ATM02	0,00	0,00	m	ante operam	aria	inquinante traffico veicolare	spettroscopio a raggi infrarossi	CO (media 8h)	0,11	mg/m^3	10,00	mg/m^3	settembre 2017	18/09/2017	16:00	17:00	Dimms srl	
426	ATM02_01	ATM02	0,00	0,00	m	ante operam	aria	inquinante traffico veicolare	spettroscopio a raggi infrarossi	CO (media 8h)	0,11	mg/m^3	10,00	mg/m^3	settembre 2017	18/09/2017	17:00	18:00	Dimms srl	
427	ATM02_01	ATM02	0,00	0,00	m	ante operam	aria	inquinante traffico veicolare	spettroscopio a raggi infrarossi	CO (media 8h)	0,10	mg/m^3	10,00	mg/m^3	settembre 2017	18/09/2017	18:00	19:00	Dimms srl	
428	ATM02_01	ATM02	0,00	0,00	m	ante operam	aria	inquinante traffico veicolare	spettroscopio a raggi infrarossi	CO (media 8h)	0,10	mg/m^3	10,00	mg/m^3	settembre 2017	18/09/2017	19:00	20:00	Dimms srl	
429	ATM02_01	ATM02	0,00	0,00	m	ante operam	aria	inquinante traffico veicolare	spettroscopio a raggi infrarossi	CO (media 8h)	0,10	mg/m^3	10,00	mg/m^3	settembre 2017	18/09/2017	20:00	21:00	Dimms srl	
430	ATM02_01	ATM02	0,00	0,00	m	ante operam	aria	inquinante traffico veicolare	spettroscopio a raggi infrarossi	CO (media 8h)	0,09	mg/m^3	10,00	mg/m^3	settembre 2017	18/09/2017	21:00	22:00	Dimms srl	
431	ATM02_01	ATM02	0,00	0,00	m	ante operam	aria	inquinante traffico veicolare	spettroscopio a raggi infrarossi	CO (media 8h)	0,09	mg/m^3	10,00	mg/m^3	settembre 2017	18/09/2017	22:00	23:00	Dimms srl	
432	ATM02_01	ATM02	0,00	0,00	m	ante operam	aria	inquinante traffico veicolare	spettroscopio a raggi infrarossi	CO (media 8h)	0,08	mg/m^3	10,00	mg/m^3	settembre 2017	18/09/2017	23:00	00:00	Dimms srl	
433	ATM02_01	ATM02	0,00	0,00	m	ante operam	aria	inquinante traffico veicolare	spettroscopio a raggi infrarossi	CO (media 8h)	0,08	mg/m^3	10,00	mg/m^3	settembre 2017	19/09/2017	00:00	01:00	Dimms srl	
434	ATM02_01	ATM02	0,00	0,00	m	ante operam	aria	inquinante traffico veicolare	spettroscopio a raggi infrarossi	CO (media 8h)	0,08	mg/m^3	10,00	mg/m^3	settembre 2017	19/09/2017	01:00	02:00	Dimms srl	
435	ATM02_01	ATM02	0,00	0,00	m	ante operam	aria	inquinante traffico veicolare	spettroscopio a raggi infrarossi	CO (media 8h)	0,08	mg/m^3	10,00	mg/m^3	settembre 2017	19/09/2017	02:00	03:00	Dimms srl	
436	ATM02_01	ATM02	0,00	0,00	m	ante operam	aria	inquinante traffico veicolare	spettroscopio a raggi infrarossi	CO (media 8h)	0,08	mg/m^3	10,00	mg/m^3	settembre 2017	19/09/2017	03:00	04:00	Dimms srl	
437	ATM02_01	ATM02	0,00	0,00	m	ante operam	aria	inquinante traffico veicolare	spettroscopio a raggi infrarossi	CO (media 8h)	0,08	mg/m^3	10,00	mg/m^3	settembre 2017	19/09/2017	04:00	05:00	Dimms srl	
438	ATM02_01	ATM02	0,00	0,00	m	ante operam	aria	inquinante traffico veicolare	spettroscopio a raggi infrarossi	CO (media 8h)	0,08	mg/m^3	10,00	mg/m^3	settembre 2017	19/09/2017	05:00	06:00	Dimms srl	
439	ATM02_01	ATM02	0,00	0,00	m	ante operam	aria	inquinante traffico veicolare	spettroscopio a raggi infrarossi	CO (media 8h)	0,08	mg/m^3	10,00	mg/m^3	settembre 2017	19/09/2017	06:00	07:00	Dimms srl	
440	ATM02_01	ATM02	0,00	0,00	m	ante operam	aria	inquinante traffico veicolare	spettroscopio a raggi infrarossi	CO (media 8h)	0,08	mg/m^3	10,00	mg/m^3	settembre 2017	19/09/2017	07:00	08:00	Dimms srl	
441	ATM02_01	ATM02	0,00	0,00	m	ante operam	aria	inquinante traffico veicolare	spettroscopio a raggi infrarossi	CO (media 8h)	0,08	mg/m^3	10,00	mg/m^3	settembre 2017	19/09/2017	08:00	09:00	Dimms srl	

CODICE RILIEVO ATM02_01 - Settembre 2017 - CO media 8h

id.	Codice Rilievo	Codice stazione	Profondità Rilievo/Misura (min)	Profondità Rilievo/Misura (max)	Unità misura profondità rilievo/misura	fase di monitoraggio	componente monitorata	tipo rilievo/misura	strumentazione	nome analita/parametro	valore analita/parametro	unità di misura analita/parametro	soglia/limite di legge (dell'analita/ parametro)	unità di misura soglia/limite di legge	campagna di monitoraggio	data misura	ora (legale) inizio rilievo	ora (legale) fine rilievo	soggetto incaricato	note
442	ATM02_01	ATM02	0,00	0,00	m	ante operam	aria	inquinante traffico veicolare	spettroscopio a raggi infrarossi	CO (media 8h)	0,08	mg/m^3	10,00	mg/m^3	settembre 2017	19/09/2017	09:00	10:00	Dimms srl	
443	ATM02_01	ATM02	0,00	0,00	m	ante operam	aria	inquinante traffico veicolare	spettroscopio a raggi infrarossi	CO (media 8h)	0,08	mg/m^3	10,00	mg/m^3	settembre 2017	19/09/2017	10:00	11:00	Dimms srl	
444	ATM02_01	ATM02	0,00	0,00	m	ante operam	aria	inquinante traffico veicolare	spettroscopio a raggi infrarossi	CO (media 8h)	0,08	mg/m^3	10,00	mg/m^3	settembre 2017	19/09/2017	11:00	12:00	Dimms srl	
445	ATM02_01	ATM02	0,00	0,00	m	ante operam	aria	inquinante traffico veicolare	spettroscopio a raggi infrarossi	CO (media 8h)	0,08	mg/m^3	10,00	mg/m^3	settembre 2017	19/09/2017	12:00	13:00	Dimms srl	
446	ATM02_01	ATM02	0,00	0,00	m	ante operam	aria	inquinante traffico veicolare	spettroscopio a raggi infrarossi	CO (media 8h)	0,08	mg/m^3	10,00	mg/m^3	settembre 2017	19/09/2017	13:00	14:00	Dimms srl	
447	ATM02_01	ATM02	0,00	0,00	m	ante operam	aria	inquinante traffico veicolare	spettroscopio a raggi infrarossi	CO (media 8h)	0,09	mg/m^3	10,00	mg/m^3	settembre 2017	19/09/2017	14:00	15:00	Dimms srl	
448	ATM02_01	ATM02	0,00	0,00	m	ante operam	aria	inquinante traffico veicolare	spettroscopio a raggi infrarossi	CO (media 8h)	0,09	mg/m^3	10,00	mg/m^3	settembre 2017	19/09/2017	15:00	16:00	Dimms srl	
449	ATM02_01	ATM02	0,00	0,00	m	ante operam	aria	inquinante traffico veicolare	spettroscopio a raggi infrarossi	CO (media 8h)	0,09	mg/m^3	10,00	mg/m^3	settembre 2017	19/09/2017	16:00	17:00	Dimms srl	
450	ATM02_01	ATM02	0,00	0,00	m	ante operam	aria	inquinante traffico veicolare	spettroscopio a raggi infrarossi	CO (media 8h)	0,09	mg/m^3	10,00	mg/m^3	settembre 2017	19/09/2017	17:00	18:00	Dimms srl	
451	ATM02_01	ATM02	0,00	0,00	m	ante operam	aria	inquinante traffico veicolare	spettroscopio a raggi infrarossi	CO (media 8h)	0,09	mg/m^3	10,00	mg/m^3	settembre 2017	19/09/2017	18:00	19:00	Dimms srl	
452	ATM02_01	ATM02	0,00	0,00	m	ante operam	aria	inquinante traffico veicolare	spettroscopio a raggi infrarossi	CO (media 8h)	0,09	mg/m^3	10,00	mg/m^3	settembre 2017	19/09/2017	19:00	20:00	Dimms srl	
453	ATM02_01	ATM02	0,00	0,00	m	ante operam	aria	inquinante traffico veicolare	spettroscopio a raggi infrarossi	CO (media 8h)	0,09	mg/m^3	10,00	mg/m^3	settembre 2017	19/09/2017	20:00	21:00	Dimms srl	
454	ATM02_01	ATM02	0,00	0,00	m	ante operam	aria	inquinante traffico veicolare	spettroscopio a raggi infrarossi	CO (media 8h)	0,09	mg/m^3	10,00	mg/m^3	settembre 2017	19/09/2017	21:00	22:00	Dimms srl	
455	ATM02_01	ATM02	0,00	0,00	m	ante operam	aria	inquinante traffico veicolare	spettroscopio a raggi infrarossi	CO (media 8h)	0,08	mg/m^3	10,00	mg/m^3	settembre 2017	19/09/2017	22:00	23:00	Dimms srl	
456	ATM02_01	ATM02	0,00	0,00	m	ante operam	aria	inquinante traffico veicolare	spettroscopio a raggi infrarossi	CO (media 8h)	0,08	mg/m^3	10,00	mg/m^3	settembre 2017	19/09/2017	23:00	00:00	Dimms srl	
457	ATM02_01	ATM02	0,00	0,00	m	ante operam	aria	inquinante traffico veicolare	spettroscopio a raggi infrarossi	CO (media 8h)	0,08	mg/m^3	10,00	mg/m^3	settembre 2017	20/09/2017	00:00	01:00	Dimms srl	
458	ATM02_01	ATM02	0,00	0,00	m	ante operam	aria	inquinante traffico veicolare	spettroscopio a raggi infrarossi	CO (media 8h)	0,08	mg/m^3	10,00	mg/m^3	settembre 2017	20/09/2017	01:00	02:00	Dimms srl	
459	ATM02_01	ATM02	0,00	0,00	m	ante operam	aria	inquinante traffico veicolare	spettroscopio a raggi infrarossi	CO (media 8h)	0,08	mg/m^3	10,00	mg/m^3	settembre 2017	20/09/2017	02:00	03:00	Dimms srl	
460	ATM02_01	ATM02	0,00	0,00	m	ante operam	aria	inquinante traffico veicolare	spettroscopio a raggi infrarossi	CO (media 8h)	0,07	mg/m^3	10,00	mg/m^3	settembre 2017	20/09/2017	03:00	04:00	Dimms srl	
461	ATM02_01	ATM02	0,00	0,00	m	ante operam	aria	inquinante traffico veicolare	spettroscopio a raggi infrarossi	CO (media 8h)	0,07	mg/m^3	10,00	mg/m^3	settembre 2017	20/09/2017	04:00	05:00	Dimms srl	
462	ATM02_01	ATM02	0,00	0,00	m	ante operam	aria	inquinante traffico veicolare	spettroscopio a raggi infrarossi	CO (media 8h)	0,07	mg/m^3	10,00	mg/m^3	settembre 2017	20/09/2017	05:00	06:00	Dimms srl	
463	ATM02_01	ATM02	0,00	0,00	m	ante operam	aria	inquinante traffico veicolare	spettroscopio a raggi infrarossi	CO (media 8h)	0,07	mg/m^3	10,00	mg/m^3	settembre 2017	20/09/2017	06:00	07:00	Dimms srl	
464	ATM02_01	ATM02	0,00	0,00	m	ante operam	aria	inquinante traffico veicolare	spettroscopio a raggi infrarossi	CO (media 8h)	0,07	mg/m^3	10,00	mg/m^3	settembre 2017	20/09/2017	07:00	08:00	Dimms srl	
465	ATM02_01	ATM02	0,00	0,00	m	ante operam	aria	inquinante traffico veicolare	spettroscopio a raggi infrarossi	CO (media 8h)	0,07	mg/m^3	10,00	mg/m^3	settembre 2017	20/09/2017	08:00	09:00	Dimms srl	
466	ATM02_01	ATM02	0,00	0,00	m	ante operam	aria	inquinante traffico veicolare	spettroscopio a raggi infrarossi	CO (media 8h)	0,07	mg/m^3	10,00	mg/m^3	settembre 2017	20/09/2017	09:00	10:00	Dimms srl	
467	ATM02_01	ATM02	0,00	0,00	m	ante operam	aria	inquinante traffico veicolare	spettroscopio a raggi infrarossi	CO (media 8h)	0,08	mg/m^3	10,00	mg/m^3	settembre 2017	20/09/2017	10:00	11:00	Dimms srl	
468	ATM02_01	ATM02	0,00	0,00	m	ante operam	aria	inquinante traffico veicolare	spettroscopio a raggi infrarossi	CO (media 8h)	0,08	mg/m^3	10,00	mg/m^3	settembre 2017	20/09/2017	11:00	12:00	Dimms srl	
469	ATM02_01	ATM02	0,00	0,00	m	ante operam	aria	inquinante traffico veicolare	spettroscopio a raggi infrarossi	CO (media 8h)	0,09	mg/m^3	10,00	mg/m^3	settembre 2017	20/09/2017	12:00	13:00	Dimms srl	
470	ATM02_01	ATM02	0,00	0,00	m	ante operam	aria	inquinante traffico veicolare	spettroscopio a raggi infrarossi	CO (media 8h)	0,09	mg/m^3	10,00	mg/m^3	settembre 2017	20/09/2017	13:00	14:00	Dimms srl	
471	ATM02_01	ATM02	0,00	0,00	m	ante operam	aria	inquinante traffico veicolare	spettroscopio a raggi infrarossi	CO (media 8h)	0,09	mg/m^3	10,00	mg/m^3	settembre 2017	20/09/2017	14:00	15:00	Dimms srl	
472	ATM02_01	ATM02	0,00	0,00	m	ante operam	aria	inquinante traffico veicolare	spettroscopio a raggi infrarossi	CO (media 8h)	0,10	mg/m^3	10,00	mg/m^3	settembre 2017	20/09/2017	15:00	16:00	Dimms srl	
473	ATM02_01	ATM02	0,00	0,00	m	ante operam	aria	inquinante traffico veicolare	spettroscopio a raggi infrarossi	CO (media 8h)	0,10	mg/m^3	10,00	mg/m^3	settembre 2017	20/09/2017	16:00	17:00	Dimms srl	
474	ATM02_01	ATM02	0,00	0,00	m	ante operam	aria	inquinante traffico veicolare	spettroscopio a raggi infrarossi	CO (media 8h)	0,11	mg/m^3	10,00	mg/m^3	settembre 2017	20/09/2017	17:00	18:00	Dimms srl	
475	ATM02_01	ATM02	0,00	0,00	m	ante operam	aria	inquinante traffico veicolare	spettroscopio a raggi infrarossi	CO (media 8h)	0,11	mg/m^3	10,00	mg/m^3	settembre 2017	20/09/2017	18:00	19:00	Dimms srl	
476	ATM02_01	ATM02	0,00	0,00	m	ante operam	aria	inquinante traffico veicolare	spettroscopio a raggi infrarossi	CO (media 8h)	0,11	mg/m^3	10,00	mg/m^3	settembre 2017	20/09/2017	19:00	20:00	Dimms srl	
477	ATM02_01	ATM02	0,00	0,00	m	ante operam	aria	inquinante traffico veicolare	spettroscopio a raggi infrarossi	CO (media 8h)	0,11	mg/m^3	10,00	mg/m^3	settembre 2017	20/09/2017	20:00	21:00	Dimms srl	
478	ATM02_01	ATM02	0,00	0,00	m	ante operam	aria	inquinante traffico veicolare	spettroscopio a raggi infrarossi	CO (media 8h)	0,12	mg/m^3	10,00	mg/m^3	settembre 2017	20/09/2017	21:00	22:00	Dimms srl	
479	ATM02_01	ATM02	0,00	0,00	m	ante operam	aria	inquinante traffico veicolare	spettroscopio a raggi infrarossi	CO (media 8h)	0,12	mg/m^3	10,00	mg/m^3	settembre 2017	20/09/2017	22:00	23:00	Dimms srl	
480	ATM02_01	ATM02	0,00	0,00	m	ante operam	aria	inquinante traffico veicolare	spettroscopio a raggi infrarossi	CO (media 8h)	0,11	mg/m^3	10,00	mg/m^3	settembre 2017	20/09/2017	23:00	00:00	Dimms srl	
481	ATM02_01	ATM02	0,00	0,00	m	ante operam	aria	inquinante traffico veicolare	spettroscopio a raggi infrarossi	CO (media 8h)	0,11	mg/m^3	10,00	mg/m^3	settembre 2017	21/09/2017	00:00	01:00	Dimms srl	
482	ATM02_01	ATM02	0,00	0,00	m	ante operam	aria	inquinante traffico veicolare	spettroscopio a raggi infrarossi	CO (media 8h)	0,10	mg/m^3	10,00	mg/m^3	settembre 2017	21/09/2017	01:00	02:00	Dimms srl	
483	ATM02_01	ATM02	0,00	0,00	m	ante operam	aria	inquinante traffico veicolare	spettroscopio a raggi infrarossi	CO (media 8h)	0,10	mg/m^3	10,00	mg/m^3	settembre 2017	21/09/2017	02:00	03:00	Dimms srl	
484	ATM02_01	ATM02	0,00	0,00	m	ante operam	aria	inquinante traffico veicolare	spettroscopio a raggi infrarossi	CO (media 8h)	0,10	mg/m^3	10,00	mg/m^3	settembre 2017	21/09/2017	03:00	04:00	Dimms srl	
485	ATM02_01	ATM02	0,00	0,00	m	ante operam	aria	inquinante traffico veicolare	spettroscopio a raggi infrarossi	CO (media 8h)	0,09	mg/m^3	10,00	mg/m^3	settembre 2017	21/09/2017	04:00	05:00	Dimms srl	
486	ATM02_01	ATM02	0,00	0,00	m	ante operam	aria	inquinante traffico veicolare	spettroscopio a raggi infrarossi	CO (media 8h)	0,09	mg/m^3	10,00	mg/m^3	settembre 2017	21/09/2017	05:00	06:00	Dimms srl	
487	ATM02_01	ATM02	0,00	0,00	m	ante operam	aria	inquinante traffico veicolare	spettroscopio a raggi infrarossi	CO (media 8h)	0,09	mg/m^3	10,00	mg/m^3	settembre 2017	21/09/2017	06:00	07:00	Dimms srl	
488	ATM02_01	ATM02	0,00	0,00	m	ante operam	aria	inquinante traffico veicolare	spettroscopio a raggi infrarossi	CO (media 8h)	0,09	mg/m^3	10,00	mg/m^3	settembre 2017	21/09/2017	07:00	08:00	Dimms srl	
489	ATM02_01	ATM02	0,00	0,00	m	ante operam	aria	inquinante traffico veicolare	spettroscopio a raggi infrarossi	CO (media 8h)	0,09	mg/m^3	10,00	mg/m^3	settembre 2017	21/09/2017	08:00	09:00	Dimms srl	
490	ATM02_01	ATM02	0,00	0,00	m	ante operam	aria	inquinante traffico veicolare	spettroscopio a raggi infrarossi	CO (media 8h)	0,09	mg/m^3	10,00	mg/m^3	settembre 2017	21/09/2017	09:00	10:00	Dimms srl	

CODICE RILIEVO ATM02_01 - Settembre 2017 - CO media 8h

id.	Codice Rilievo	Codice stazione	Profondità Rilievo/Misura (min)	Profondità Rilievo/Misura (max)	Unità misura profondità rilievo/misura	fase di monitoraggio	componente monitorata	tipo rilievo/misura	strumentazione	nome analita/parametro	valore analita/parametro	unità di misura analita/parametro	soglia/limite di legge (dell'analita/ parametro)	unità di misura soglia/limite di legge	campagna di monitoraggio	data misura	ora (legale) inizio rilievo	ora (legale) fine rilievo	soggetto incaricato	note
491	ATM02_01	ATM02	0,00	0,00	m	ante operam	aria	inquinante traffico veicolare	spettroscopio a raggi infrarossi	CO (media 8h)	0,10	mg/m^3	10,00	mg/m^3	settembre 2017	21/09/2017	10:00	11:00	Dimms srl	
492	ATM02_01	ATM02	0,00	0,00	m	ante operam	aria	inquinante traffico veicolare	spettroscopio a raggi infrarossi	CO (media 8h)	0,10	mg/m^3	10,00	mg/m^3	settembre 2017	21/09/2017	11:00	12:00	Dimms srl	
493	ATM02_01	ATM02	0,00	0,00	m	ante operam	aria	inquinante traffico veicolare	spettroscopio a raggi infrarossi	CO (media 8h)	0,11	mg/m^3	10,00	mg/m^3	settembre 2017	21/09/2017	12:00	13:00	Dimms srl	
494	ATM02_01	ATM02	0,00	0,00	m	ante operam	aria	inquinante traffico veicolare	spettroscopio a raggi infrarossi	CO (media 8h)	0,11	mg/m^3	10,00	mg/m^3	settembre 2017	21/09/2017	13:00	14:00	Dimms srl	
495	ATM02_01	ATM02	0,00	0,00	m	ante operam	aria	inquinante traffico veicolare	spettroscopio a raggi infrarossi	CO (media 8h)	0,12	mg/m^3	10,00	mg/m^3	settembre 2017	21/09/2017	14:00	15:00	Dimms srl	
496	ATM02_01	ATM02	0,00	0,00	m	ante operam	aria	inquinante traffico veicolare	spettroscopio a raggi infrarossi	CO (media 8h)	0,12	mg/m^3	10,00	mg/m^3	settembre 2017	21/09/2017	15:00	16:00	Dimms srl	
497	ATM02_01	ATM02	0,00	0,00	m	ante operam	aria	inquinante traffico veicolare	spettroscopio a raggi infrarossi	CO (media 8h)	0,12	mg/m^3	10,00	mg/m^3	settembre 2017	21/09/2017	16:00	17:00	Dimms srl	
498	ATM02_01	ATM02	0,00	0,00	m	ante operam	aria	inquinante traffico veicolare	spettroscopio a raggi infrarossi	CO (media 8h)	0,12	mg/m^3	10,00	mg/m^3	settembre 2017	21/09/2017	17:00	18:00	Dimms srl	
499	ATM02_01	ATM02	0,00	0,00	m	ante operam	aria	inquinante traffico veicolare	spettroscopio a raggi infrarossi	CO (media 8h)	0,11	mg/m^3	10,00	mg/m^3	settembre 2017	21/09/2017	18:00	19:00	Dimms srl	
500	ATM02_01	ATM02	0,00	0,00	m	ante operam	aria	inquinante traffico veicolare	spettroscopio a raggi infrarossi	CO (media 8h)	0,11	mg/m^3	10,00	mg/m^3	settembre 2017	21/09/2017	19:00	20:00	Dimms srl	
501	ATM02_01	ATM02	0,00	0,00	m	ante operam	aria	inquinante traffico veicolare	spettroscopio a raggi infrarossi	CO (media 8h)	0,11	mg/m^3	10,00	mg/m^3	settembre 2017	21/09/2017	20:00	21:00	Dimms srl	
502	ATM02_01	ATM02	0,00	0,00	m	ante operam	aria	inquinante traffico veicolare	spettroscopio a raggi infrarossi	CO (media 8h)	0,11	mg/m^3	10,00	mg/m^3	settembre 2017	21/09/2017	21:00	22:00	Dimms srl	
503	ATM02_01	ATM02	0,00	0,00	m	ante operam	aria	inquinante traffico veicolare	spettroscopio a raggi infrarossi	CO (media 8h)	0,11	mg/m^3	10,00	mg/m^3	settembre 2017	21/09/2017	22:00	23:00	Dimms srl	
504	ATM02_01	ATM02	0,00	0,00	m	ante operam	aria	inquinante traffico veicolare	spettroscopio a raggi infrarossi	CO (media 8h)	0,10	mg/m^3	10,00	mg/m^3	settembre 2017	21/09/2017	23:00	00:00	Dimms srl	
505	ATM02_01	ATM02	0,00	0,00	m	ante operam	aria	inquinante traffico veicolare	spettroscopio a raggi infrarossi	CO (media 8h)	0,10	mg/m^3	10,00	mg/m^3	settembre 2017	22/09/2017	00:00	01:00	Dimms srl	
506	ATM02_01	ATM02	0,00	0,00	m	ante operam	aria	inquinante traffico veicolare	spettroscopio a raggi infrarossi	CO (media 8h)	0,10	mg/m^3	10,00	mg/m^3	settembre 2017	22/09/2017	01:00	02:00	Dimms srl	
507	ATM02_01	ATM02	0,00	0,00	m	ante operam	aria	inquinante traffico veicolare	spettroscopio a raggi infrarossi	CO (media 8h)	0,10	mg/m^3	10,00	mg/m^3	settembre 2017	22/09/2017	02:00	03:00	Dimms srl	
508	ATM02_01	ATM02	0,00	0,00	m	ante operam	aria	inquinante traffico veicolare	spettroscopio a raggi infrarossi	CO (media 8h)	0,10	mg/m^3	10,00	mg/m^3	settembre 2017	22/09/2017	03:00	04:00	Dimms srl	
509	ATM02_01	ATM02	0,00	0,00	m	ante operam	aria	inquinante traffico veicolare	spettroscopio a raggi infrarossi	CO (media 8h)	0,09	mg/m^3	10,00	mg/m^3	settembre 2017	22/09/2017	04:00	05:00	Dimms srl	
510	ATM02_01	ATM02	0,00	0,00	m	ante operam	aria	inquinante traffico veicolare	spettroscopio a raggi infrarossi	CO (media 8h)	0,09	mg/m^3	10,00	mg/m^3	settembre 2017	22/09/2017	05:00	06:00	Dimms srl	
511	ATM02_01	ATM02	0,00	0,00	m	ante operam	aria	inquinante traffico veicolare	spettroscopio a raggi infrarossi	CO (media 8h)	0,09	mg/m^3	10,00	mg/m^3	settembre 2017	22/09/2017	06:00	07:00	Dimms srl	
512	ATM02_01	ATM02	0,00	0,00	m	ante operam	aria	inquinante traffico veicolare	spettroscopio a raggi infrarossi	CO (media 8h)	0,09	mg/m^3	10,00	mg/m^3	settembre 2017	22/09/2017	07:00	08:00	Dimms srl	
513	ATM02_01	ATM02	0,00	0,00	m	ante operam	aria	inquinante traffico veicolare	spettroscopio a raggi infrarossi	CO (media 8h)	0,08	mg/m^3	10,00	mg/m^3	settembre 2017	22/09/2017	08:00	09:00	Dimms srl	
514	ATM02_01	ATM02	0,00	0,00	m	ante operam	aria	inquinante traffico veicolare	spettroscopio a raggi infrarossi	CO (media 8h)	0,09	mg/m^3	10,00	mg/m^3	settembre 2017	22/09/2017	09:00	10:00	Dimms srl	
515	ATM02_01	ATM02	0,00	0,00	m	ante operam	aria	inquinante traffico veicolare	spettroscopio a raggi infrarossi	CO (media 8h)	0,09	mg/m^3	10,00	mg/m^3	settembre 2017	22/09/2017	10:00	11:00	Dimms srl	
516	ATM02_01	ATM02	0,00	0,00	m	ante operam	aria	inquinante traffico veicolare	spettroscopio a raggi infrarossi	CO (media 8h)	0,10	mg/m^3	10,00	mg/m^3	settembre 2017	22/09/2017	11:00	12:00	Dimms srl	
517	ATM02_01	ATM02	0,00	0,00	m	ante operam	aria	inquinante traffico veicolare	spettroscopio a raggi infrarossi	CO (media 8h)	0,10	mg/m^3	10,00	mg/m^3	settembre 2017	22/09/2017	12:00	13:00	Dimms srl	
518	ATM02_01	ATM02	0,00	0,00	m	ante operam	aria	inquinante traffico veicolare	spettroscopio a raggi infrarossi	CO (media 8h)	0,10	mg/m^3	10,00	mg/m^3	settembre 2017	22/09/2017	13:00	14:00	Dimms srl	
519	ATM02_01	ATM02	0,00	0,00	m	ante operam	aria	inquinante traffico veicolare	spettroscopio a raggi infrarossi	CO (media 8h)	0,11	mg/m^3	10,00	mg/m^3	settembre 2017	22/09/2017	14:00	15:00	Dimms srl	
520	ATM02_01	ATM02	0,00	0,00	m	ante operam	aria	inquinante traffico veicolare	spettroscopio a raggi infrarossi	CO (media 8h)	0,11	mg/m^3	10,00	mg/m^3	settembre 2017	22/09/2017	15:00	16:00	Dimms srl	
521	ATM02_01	ATM02	0,00	0,00	m	ante operam	aria	inquinante traffico veicolare	spettroscopio a raggi infrarossi	CO (media 8h)	0,12	mg/m^3	10,00	mg/m^3	settembre 2017	22/09/2017	16:00	17:00	Dimms srl	
522	ATM02_01	ATM02	0,00	0,00	m	ante operam	aria	inquinante traffico veicolare	spettroscopio a raggi infrarossi	CO (media 8h)	0,11	mg/m^3	10,00	mg/m^3	settembre 2017	22/09/2017	17:00	18:00	Dimms srl	
523	ATM02_01	ATM02	0,00	0,00	m	ante operam	aria	inquinante traffico veicolare	spettroscopio a raggi infrarossi	CO (media 8h)	0,11	mg/m^3	10,00	mg/m^3	settembre 2017	22/09/2017	18:00	19:00	Dimms srl	
524	ATM02_01	ATM02	0,00	0,00	m	ante operam	aria	inquinante traffico veicolare	spettroscopio a raggi infrarossi	CO (media 8h)	0,11	mg/m^3	10,00	mg/m^3	settembre 2017	22/09/2017	19:00	20:00	Dimms srl	
525	ATM02_01	ATM02	0,00	0,00	m	ante operam	aria	inquinante traffico veicolare	spettroscopio a raggi infrarossi	CO (media 8h)	0,11	mg/m^3	10,00	mg/m^3	settembre 2017	22/09/2017	20:00	21:00	Dimms srl	
526	ATM02_01	ATM02	0,00	0,00	m	ante operam	aria	inquinante traffico veicolare	spettroscopio a raggi infrarossi	CO (media 8h)	0,11	mg/m^3	10,00	mg/m^3	settembre 2017	22/09/2017	21:00	22:00	Dimms srl	
527	ATM02_01	ATM02	0,00	0,00	m	ante operam	aria	inquinante traffico veicolare	spettroscopio a raggi infrarossi	CO (media 8h)	0,10	mg/m^3	10,00	mg/m^3	settembre 2017	22/09/2017	22:00	23:00	Dimms srl	
528	ATM02_01	ATM02	0,00	0,00	m	ante operam	aria	inquinante traffico veicolare	spettroscopio a raggi infrarossi	CO (media 8h)	0,10	mg/m^3	10,00	mg/m^3	settembre 2017	22/09/2017	23:00	00:00	Dimms srl	
529	ATM02_01	ATM02	0,00	0,00	m	ante operam	aria	inquinante traffico veicolare	spettroscopio a raggi infrarossi	CO (media 8h)	0,10	mg/m^3	10,00	mg/m^3	settembre 2017	23/09/2017	00:00	01:00	Dimms srl	
530	ATM02_01	ATM02	0,00	0,00	m	ante operam	aria	inquinante traffico veicolare	spettroscopio a raggi infrarossi	CO (media 8h)	0,10	mg/m^3	10,00	mg/m^3	settembre 2017	23/09/2017	01:00	02:00	Dimms srl	
531	ATM02_01	ATM02	0,00	0,00	m	ante operam	aria	inquinante traffico veicolare	spettroscopio a raggi infrarossi	CO (media 8h)	0,10	mg/m^3	10,00	mg/m^3	settembre 2017	23/09/2017	02:00	03:00	Dimms srl	
532	ATM02_01	ATM02	0,00	0,00	m	ante operam	aria	inquinante traffico veicolare	spettroscopio a raggi infrarossi	CO (media 8h)	0,10	mg/m^3	10,00	mg/m^3	settembre 2017	23/09/2017	03:00	04:00	Dimms srl	
533	ATM02_01	ATM02	0,00	0,00	m	ante operam	aria	inquinante traffico veicolare	spettroscopio a raggi infrarossi	CO (media 8h)	0,10	mg/m^3	10,00	mg/m^3	settembre 2017	23/09/2017	04:00	05:00	Dimms srl	
534	ATM02_01	ATM02	0,00	0,00	m	ante operam	aria	inquinante traffico veicolare	spettroscopio a raggi infrarossi	CO (media 8h)	0,09	mg/m^3	10,00	mg/m^3	settembre 2017	23/09/2017	05:00	06:00	Dimms srl	
535	ATM02_01	ATM02	0,00	0,00	m	ante operam	aria	inquinante traffico veicolare	spettroscopio a raggi infrarossi	CO (media 8h)	0,09	mg/m^3	10,00	mg/m^3	settembre 2017	23/09/2017	06:00	07:00	Dimms srl	
536	ATM02_01	ATM02	0,00	0,00	m	ante operam	aria	inquinante traffico veicolare	spettroscopio a raggi infrarossi	CO (media 8h)	0,09	mg/m^3	10,00	mg/m^3	settembre 2017	23/09/2017	07:00	08:00	Dimms srl	
537	ATM02_01	ATM02	0,00	0,00	m	ante operam	aria	inquinante traffico veicolare	spettroscopio a raggi infrarossi	CO (media 8h)	0,09	mg/m^3	10,00	mg/m^3	settembre 2017	23/09/2017	08:00	09:00	Dimms srl	
538	ATM02_01	ATM02	0,00	0,00	m	ante operam	aria	inquinante traffico veicolare	spettroscopio a raggi infrarossi	CO (media 8h)	0,09	mg/m^3	10,00	mg/m^3	settembre 2017	23/09/2017	09:00	10:00	Dimms srl	
539	ATM02_01	ATM02	0,00	0,00	m	ante operam	aria	inquinante traffico veicolare	spettroscopio a raggi infrarossi	CO (media 8h)	0,10	mg/m^3	10,00	mg/m^3	settembre 2017	23/09/2017	10:00	11:00	Dimms srl	

CODICE RILIEVO ATM02_01 - Settembre 2017 - CO media 8h

id.	Codice Rilievo	Codice stazione	Profondità Rilievo/Misura (min)	Profondità Rilievo/Misura (max)	Unità misura profondità rilievo/misura	fase di monitoraggio	componente monitorata	tipo rilievo/misura	strumentazione	nome analita/parametro	valore analita/parametro	unità di misura analita/parametro	soglia/limite di legge (dell'analita/ parametro)	unità di misura soglia/limite di legge	campagna di monitoraggio	data misura	ora (legale) inizio rilievo	ora (legale) fine rilievo	soggetto incaricato	note
540	ATM02_01	ATM02	0,00	0,00	m	ante operam	aria	inquinante traffico veicolare	spettroscopio a raggi infrarossi	CO (media 8h)	0,10	mg/m^3	10,00	mg/m^3	settembre 2017	23/09/2017	11:00	12:00	Dimms srl	
541	ATM02_01	ATM02	0,00	0,00	m	ante operam	aria	inquinante traffico veicolare	spettroscopio a raggi infrarossi	CO (media 8h)	0,10	mg/m^3	10,00	mg/m^3	settembre 2017	23/09/2017	12:00	13:00	Dimms srl	
542	ATM02_01	ATM02	0,00	0,00	m	ante operam	aria	inquinante traffico veicolare	spettroscopio a raggi infrarossi	CO (media 8h)	0,11	mg/m^3	10,00	mg/m^3	settembre 2017	23/09/2017	13:00	14:00	Dimms srl	
543	ATM02_01	ATM02	0,00	0,00	m	ante operam	aria	inquinante traffico veicolare	spettroscopio a raggi infrarossi	CO (media 8h)	0,11	mg/m^3	10,00	mg/m^3	settembre 2017	23/09/2017	14:00	15:00	Dimms srl	
544	ATM02_01	ATM02	0,00	0,00	m	ante operam	aria	inquinante traffico veicolare	spettroscopio a raggi infrarossi	CO (media 8h)	0,12	mg/m^3	10,00	mg/m^3	settembre 2017	23/09/2017	15:00	16:00	Dimms srl	
545	ATM02_01	ATM02	0,00	0,00	m	ante operam	aria	inquinante traffico veicolare	spettroscopio a raggi infrarossi	CO (media 8h)	0,12	mg/m^3	10,00	mg/m^3	settembre 2017	23/09/2017	16:00	17:00	Dimms srl	
546	ATM02_01	ATM02	0,00	0,00	m	ante operam	aria	inquinante traffico veicolare	spettroscopio a raggi infrarossi	CO (media 8h)	0,12	mg/m^3	10,00	mg/m^3	settembre 2017	23/09/2017	17:00	18:00	Dimms srl	
547	ATM02_01	ATM02	0,00	0,00	m	ante operam	aria	inquinante traffico veicolare	spettroscopio a raggi infrarossi	CO (media 8h)	0,12	mg/m^3	10,00	mg/m^3	settembre 2017	23/09/2017	18:00	19:00	Dimms srl	
548	ATM02_01	ATM02	0,00	0,00	m	ante operam	aria	inquinante traffico veicolare	spettroscopio a raggi infrarossi	CO (media 8h)	0,12	mg/m^3	10,00	mg/m^3	settembre 2017	23/09/2017	19:00	20:00	Dimms srl	
549	ATM02_01	ATM02	0,00	0,00	m	ante operam	aria	inquinante traffico veicolare	spettroscopio a raggi infrarossi	CO (media 8h)	0,12	mg/m^3	10,00	mg/m^3	settembre 2017	23/09/2017	20:00	21:00	Dimms srl	
550	ATM02_01	ATM02	0,00	0,00	m	ante operam	aria	inquinante traffico veicolare	spettroscopio a raggi infrarossi	CO (media 8h)	0,12	mg/m^3	10,00	mg/m^3	settembre 2017	23/09/2017	21:00	22:00	Dimms srl	
551	ATM02_01	ATM02	0,00	0,00	m	ante operam	aria	inquinante traffico veicolare	spettroscopio a raggi infrarossi	CO (media 8h)	0,11	mg/m^3	10,00	mg/m^3	settembre 2017	23/09/2017	22:00	23:00	Dimms srl	
552	ATM02_01	ATM02	0,00	0,00	m	ante operam	aria	inquinante traffico veicolare	spettroscopio a raggi infrarossi	CO (media 8h)	0,11	mg/m^3	10,00	mg/m^3	settembre 2017	23/09/2017	23:00	00:00	Dimms srl	
553	ATM02_01	ATM02	0,00	0,00	m	ante operam	aria	inquinante traffico veicolare	spettroscopio a raggi infrarossi	CO (media 8h)	0,11	mg/m^3	10,00	mg/m^3	settembre 2017	24/09/2017	00:00	01:00	Dimms srl	
554	ATM02_01	ATM02	0,00	0,00	m	ante operam	aria	inquinante traffico veicolare	spettroscopio a raggi infrarossi	CO (media 8h)	0,11	mg/m^3	10,00	mg/m^3	settembre 2017	24/09/2017	01:00	02:00	Dimms srl	
555	ATM02_01	ATM02	0,00	0,00	m	ante operam	aria	inquinante traffico veicolare	spettroscopio a raggi infrarossi	CO (media 8h)	0,11	mg/m^3	10,00	mg/m^3	settembre 2017	24/09/2017	02:00	03:00	Dimms srl	
556	ATM02_01	ATM02	0,00	0,00	m	ante operam	aria	inquinante traffico veicolare	spettroscopio a raggi infrarossi	CO (media 8h)	0,11	mg/m^3	10,00	mg/m^3	settembre 2017	24/09/2017	03:00	04:00	Dimms srl	
557	ATM02_01	ATM02	0,00	0,00	m	ante operam	aria	inquinante traffico veicolare	spettroscopio a raggi infrarossi	CO (media 8h)	0,11	mg/m^3	10,00	mg/m^3	settembre 2017	24/09/2017	04:00	05:00	Dimms srl	
558	ATM02_01	ATM02	0,00	0,00	m	ante operam	aria	inquinante traffico veicolare	spettroscopio a raggi infrarossi	CO (media 8h)	0,11	mg/m^3	10,00	mg/m^3	settembre 2017	24/09/2017	05:00	06:00	Dimms srl	
559	ATM02_01	ATM02	0,00	0,00	m	ante operam	aria	inquinante traffico veicolare	spettroscopio a raggi infrarossi	CO (media 8h)	0,11	mg/m^3	10,00	mg/m^3	settembre 2017	24/09/2017	06:00	07:00	Dimms srl	
560	ATM02_01	ATM02	0,00	0,00	m	ante operam	aria	inquinante traffico veicolare	spettroscopio a raggi infrarossi	CO (media 8h)	0,11	mg/m^3	10,00	mg/m^3	settembre 2017	24/09/2017	07:00	08:00	Dimms srl	
561	ATM02_01	ATM02	0,00	0,00	m	ante operam	aria	inquinante traffico veicolare	spettroscopio a raggi infrarossi	CO (media 8h)	0,10	mg/m^3	10,00	mg/m^3	settembre 2017	24/09/2017	08:00	09:00	Dimms srl	
562	ATM02_01	ATM02	0,00	0,00	m	ante operam	aria	inquinante traffico veicolare	spettroscopio a raggi infrarossi	CO (media 8h)	0,10	mg/m^3	10,00	mg/m^3	settembre 2017	24/09/2017	09:00	10:00	Dimms srl	
563	ATM02_01	ATM02	0,00	0,00	m	ante operam	aria	inquinante traffico veicolare	spettroscopio a raggi infrarossi	CO (media 8h)	0,11	mg/m^3	10,00	mg/m^3	settembre 2017	24/09/2017	10:00	11:00	Dimms srl	
564	ATM02_01	ATM02	0,00	0,00	m	ante operam	aria	inquinante traffico veicolare	spettroscopio a raggi infrarossi	CO (media 8h)	0,11	mg/m^3	10,00	mg/m^3	settembre 2017	24/09/2017	11:00	12:00	Dimms srl	
565	ATM02_01	ATM02	0,00	0,00	m	ante operam	aria	inquinante traffico veicolare	spettroscopio a raggi infrarossi	CO (media 8h)	0,12	mg/m^3	10,00	mg/m^3	settembre 2017	24/09/2017	12:00	13:00	Dimms srl	
566	ATM02_01	ATM02	0,00	0,00	m	ante operam	aria	inquinante traffico veicolare	spettroscopio a raggi infrarossi	CO (media 8h)	0,12	mg/m^3	10,00	mg/m^3	settembre 2017	24/09/2017	13:00	14:00	Dimms srl	
567	ATM02_01	ATM02	0,00	0,00	m	ante operam	aria	inquinante traffico veicolare	spettroscopio a raggi infrarossi	CO (media 8h)	0,13	mg/m^3	10,00	mg/m^3	settembre 2017	24/09/2017	14:00	15:00	Dimms srl	
568	ATM02_01	ATM02	0,00	0,00	m	ante operam	aria	inquinante traffico veicolare	spettroscopio a raggi infrarossi	CO (media 8h)	0,13	mg/m^3	10,00	mg/m^3	settembre 2017	24/09/2017	15:00	16:00	Dimms srl	
569	ATM02_01	ATM02	0,00	0,00	m	ante operam	aria	inquinante traffico veicolare	spettroscopio a raggi infrarossi	CO (media 8h)	0,14	mg/m^3	10,00	mg/m^3	settembre 2017	24/09/2017	16:00	17:00	Dimms srl	
570	ATM02_01	ATM02	0,00	0,00	m	ante operam	aria	inquinante traffico veicolare	spettroscopio a raggi infrarossi	CO (media 8h)	0,14	mg/m^3	10,00	mg/m^3	settembre 2017	24/09/2017	17:00	18:00	Dimms srl	
571	ATM02_01	ATM02	0,00	0,00	m	ante operam	aria	inquinante traffico veicolare	spettroscopio a raggi infrarossi	CO (media 8h)	0,14	mg/m^3	10,00	mg/m^3	settembre 2017	24/09/2017	18:00	19:00	Dimms srl	
572	ATM02_01	ATM02	0,00	0,00	m	ante operam	aria	inquinante traffico veicolare	spettroscopio a raggi infrarossi	CO (media 8h)	0,13	mg/m^3	10,00	mg/m^3	settembre 2017	24/09/2017	19:00	20:00	Dimms srl	
573	ATM02_01	ATM02	0,00	0,00	m	ante operam	aria	inquinante traffico veicolare	spettroscopio a raggi infrarossi	CO (media 8h)	0,13	mg/m^3	10,00	mg/m^3	settembre 2017	24/09/2017	20:00	21:00	Dimms srl	
574	ATM02_01	ATM02	0,00	0,00	m	ante operam	aria	inquinante traffico veicolare	spettroscopio a raggi infrarossi	CO (media 8h)	0,13	mg/m^3	10,00	mg/m^3	settembre 2017	24/09/2017	21:00	22:00	Dimms srl	
575	ATM02_01	ATM02	0,00	0,00	m	ante operam	aria	inquinante traffico veicolare	spettroscopio a raggi infrarossi	CO (media 8h)	0,13	mg/m^3	10,00	mg/m^3	settembre 2017	24/09/2017	22:00	23:00	Dimms srl	
576	ATM02_01	ATM02	0,00	0,00	m	ante operam	aria	inquinante traffico veicolare	spettroscopio a raggi infrarossi	CO (media 8h)	0,12	mg/m^3	10,00	mg/m^3	settembre 2017	24/09/2017	23:00	00:00	Dimms srl	
577	ATM02_01	ATM02	0,00	0,00	m	ante operam	aria	inquinante traffico veicolare	spettroscopio a raggi infrarossi	CO (media 8h)	0,12	mg/m^3	10,00	mg/m^3	settembre 2017	25/09/2017	00:00	01:00	Dimms srl	
578	ATM02_01	ATM02	0,00	0,00	m	ante operam	aria	inquinante traffico veicolare	spettroscopio a raggi infrarossi	CO (media 8h)	0,11	mg/m^3	10,00	mg/m^3	settembre 2017	25/09/2017	01:00	02:00	Dimms srl	
579	ATM02_01	ATM02	0,00	0,00	m	ante operam	aria	inquinante traffico veicolare	spettroscopio a raggi infrarossi	CO (media 8h)	0,11	mg/m^3	10,00	mg/m^3	settembre 2017	25/09/2017	02:00	03:00	Dimms srl	
580	ATM02_01	ATM02	0,00	0,00	m	ante operam	aria	inquinante traffico veicolare	spettroscopio a raggi infrarossi	CO (media 8h)	0,11	mg/m^3	10,00	mg/m^3	settembre 2017	25/09/2017	03:00	04:00	Dimms srl	
581	ATM02_01	ATM02	0,00	0,00	m	ante operam	aria	inquinante traffico veicolare	spettroscopio a raggi infrarossi	CO (media 8h)	0,11	mg/m^3	10,00	mg/m^3	settembre 2017	25/09/2017	04:00	05:00	Dimms srl	
582	ATM02_01	ATM02	0,00	0,00	m	ante operam	aria	inquinante traffico veicolare	spettroscopio a raggi infrarossi	CO (media 8h)	0,11	mg/m^3	10,00	mg/m^3	settembre 2017	25/09/2017	05:00	06:00	Dimms srl	
583	ATM02_01	ATM02	0,00	0,00	m	ante operam	aria	inquinante traffico veicolare	spettroscopio a raggi infrarossi	CO (media 8h)	0,11	mg/m^3	10,00	mg/m^3	settembre 2017	25/09/2017	06:00	07:00	Dimms srl	
584	ATM02_01	ATM02	0,00	0,00	m	ante operam	aria	inquinante traffico veicolare	spettroscopio a raggi infrarossi	CO (media 8h)	0,11	mg/m^3	10,00	mg/m^3	settembre 2017	25/09/2017	07:00	08:00	Dimms srl	
585	ATM02_01	ATM02	0,00	0,00	m	ante operam	aria	inquinante traffico veicolare	spettroscopio a raggi infrarossi	CO (media 8h)	0,11	mg/m^3	10,00	mg/m^3	settembre 2017	25/09/2017	08:00	09:00	Dimms srl	
586	ATM02_01	ATM02	0,00	0,00	m	ante operam	aria	inquinante traffico veicolare	spettroscopio a raggi infrarossi	CO (media 8h)	0,11	mg/m^3	10,00	mg/m^3	settembre 2017	25/09/2017	09:00	10:00	Dimms srl	
587	ATM02_01	ATM02	0,00	0,00	m	ante operam	aria	inquinante traffico veicolare	spettroscopio a raggi infrarossi	CO (media 8h)	0,11	mg/m^3	10,00	mg/m^3	settembre 2017	25/09/2017	10:00	11:00	Dimms srl	
588	ATM02_01	ATM02	0,00	0,00	m	ante operam	aria	inquinante traffico veicolare	spettroscopio a raggi infrarossi	CO (media 8h)	0,11	mg/m^3	10,00	mg/m^3	settembre 2017	25/09/2017	11:00	12:00	Dimms srl	

CODICE RILIEVO ATM02_01 - Settembre 2017 - CO media 8h

id.	Codice Rilievo	Codice stazione	Profondità Rilievo/Misura (min)	Profondità Rilievo/Misura (max)	Unità misura profondità rilievo/misura	fase di monitoraggio	componente monitorata	tipo rilievo/misura	strumentazione	nome analita/parametro	valore analita/parametro	unità di misura analita/parametro	soglia/limite di legge (dell'analita/ parametro)	unità di misura soglia/limite di legge	campagna di monitoraggio	data misura	ora (legale) inizio rilievo	ora (legale) fine rilievo	soggetto incaricato	note
589	ATM02_01	ATM02	0,00	0,00	m	ante operam	aria	inquinante traffico veicolare	spettroscopio a raggi infrarossi	CO (media 8h)	0,11	mg/m^3	10,00	mg/m^3	settembre 2017	25/09/2017	12:00	13:00	Dimms srl	
590	ATM02_01	ATM02	0,00	0,00	m	ante operam	aria	inquinante traffico veicolare	spettroscopio a raggi infrarossi	CO (media 8h)	0,11	mg/m^3	10,00	mg/m^3	settembre 2017	25/09/2017	13:00	14:00	Dimms srl	
591	ATM02_01	ATM02	0,00	0,00	m	ante operam	aria	inquinante traffico veicolare	spettroscopio a raggi infrarossi	CO (media 8h)	0,11	mg/m^3	10,00	mg/m^3	settembre 2017	25/09/2017	14:00	15:00	Dimms srl	
592	ATM02_01	ATM02	0,00	0,00	m	ante operam	aria	inquinante traffico veicolare	spettroscopio a raggi infrarossi	CO (media 8h)	0,11	mg/m^3	10,00	mg/m^3	settembre 2017	25/09/2017	15:00	16:00	Dimms srl	
593	ATM02_01	ATM02	0,00	0,00	m	ante operam	aria	inquinante traffico veicolare	spettroscopio a raggi infrarossi	CO (media 8h)	0,11	mg/m^3	10,00	mg/m^3	settembre 2017	25/09/2017	16:00	17:00	Dimms srl	
594	ATM02_01	ATM02	0,00	0,00	m	ante operam	aria	inquinante traffico veicolare	spettroscopio a raggi infrarossi	CO (media 8h)	0,11	mg/m^3	10,00	mg/m^3	settembre 2017	25/09/2017	17:00	18:00	Dimms srl	
595	ATM02_01	ATM02	0,00	0,00	m	ante operam	aria	inquinante traffico veicolare	spettroscopio a raggi infrarossi	CO (media 8h)	0,12	mg/m^3	10,00	mg/m^3	settembre 2017	25/09/2017	18:00	19:00	Dimms srl	
596	ATM02_01	ATM02	0,00	0,00	m	ante operam	aria	inquinante traffico veicolare	spettroscopio a raggi infrarossi	CO (media 8h)	0,12	mg/m^3	10,00	mg/m^3	settembre 2017	25/09/2017	19:00	20:00	Dimms srl	
597	ATM02_01	ATM02	0,00	0,00	m	ante operam	aria	inquinante traffico veicolare	spettroscopio a raggi infrarossi	CO (media 8h)	0,13	mg/m^3	10,00	mg/m^3	settembre 2017	25/09/2017	20:00	21:00	Dimms srl	
598	ATM02_01	ATM02	0,00	0,00	m	ante operam	aria	inquinante traffico veicolare	spettroscopio a raggi infrarossi	CO (media 8h)	0,13	mg/m^3	10,00	mg/m^3	settembre 2017	25/09/2017	21:00	22:00	Dimms srl	
599	ATM02_01	ATM02	0,00	0,00	m	ante operam	aria	inquinante traffico veicolare	spettroscopio a raggi infrarossi	CO (media 8h)	0,13	mg/m^3	10,00	mg/m^3	settembre 2017	25/09/2017	22:00	23:00	Dimms srl	
600	ATM02_01	ATM02	0,00	0,00	m	ante operam	aria	inquinante traffico veicolare	spettroscopio a raggi infrarossi	CO (media 8h)	0,12	mg/m^3	10,00	mg/m^3	settembre 2017	25/09/2017	23:00	00:00	Dimms srl	
601	ATM02_01	ATM02	0,00	0,00	m	ante operam	aria	inquinante traffico veicolare	spettroscopio a raggi infrarossi	CO (media 8h)	0,12	mg/m^3	10,00	mg/m^3	settembre 2017	26/09/2017	00:00	01:00	Dimms srl	
602	ATM02_01	ATM02	0,00	0,00	m	ante operam	aria	inquinante traffico veicolare	spettroscopio a raggi infrarossi	CO (media 8h)	0,12	mg/m^3	10,00	mg/m^3	settembre 2017	26/09/2017	01:00	02:00	Dimms srl	
603	ATM02_01	ATM02	0,00	0,00	m	ante operam	aria	inquinante traffico veicolare	spettroscopio a raggi infrarossi	CO (media 8h)	0,11	mg/m^3	10,00	mg/m^3	settembre 2017	26/09/2017	02:00	03:00	Dimms srl	
604	ATM02_01	ATM02	0,00	0,00	m	ante operam	aria	inquinante traffico veicolare	spettroscopio a raggi infrarossi	CO (media 8h)	0,10	mg/m^3	10,00	mg/m^3	settembre 2017	26/09/2017	03:00	04:00	Dimms srl	
605	ATM02_01	ATM02	0,00	0,00	m	ante operam	aria	inquinante traffico veicolare	spettroscopio a raggi infrarossi	CO (media 8h)	0,10	mg/m^3	10,00	mg/m^3	settembre 2017	26/09/2017	04:00	05:00	Dimms srl	
606	ATM02_01	ATM02	0,00	0,00	m	ante operam	aria	inquinante traffico veicolare	spettroscopio a raggi infrarossi	CO (media 8h)	0,10	mg/m^3	10,00	mg/m^3	settembre 2017	26/09/2017	05:00	06:00	Dimms srl	
607	ATM02_01	ATM02	0,00	0,00	m	ante operam	aria	inquinante traffico veicolare	spettroscopio a raggi infrarossi	CO (media 8h)	0,09	mg/m^3	10,00	mg/m^3	settembre 2017	26/09/2017	06:00	07:00	Dimms srl	
608	ATM02_01	ATM02	0,00	0,00	m	ante operam	aria	inquinante traffico veicolare	spettroscopio a raggi infrarossi	CO (media 8h)	0,09	mg/m^3	10,00	mg/m^3	settembre 2017	26/09/2017	07:00	08:00	Dimms srl	
609	ATM02_01	ATM02	0,00	0,00	m	ante operam	aria	inquinante traffico veicolare	spettroscopio a raggi infrarossi	CO (media 8h)	0,09	mg/m^3	10,00	mg/m^3	settembre 2017	26/09/2017	08:00	09:00	Dimms srl	
610	ATM02_01	ATM02	0,00	0,00	m	ante operam	aria	inquinante traffico veicolare	spettroscopio a raggi infrarossi	CO (media 8h)	0,09	mg/m^3	10,00	mg/m^3	settembre 2017	26/09/2017	09:00	10:00	Dimms srl	
611	ATM02_01	ATM02	0,00	0,00	m	ante operam	aria	inquinante traffico veicolare	spettroscopio a raggi infrarossi	CO (media 8h)	0,10	mg/m^3	10,00	mg/m^3	settembre 2017	26/09/2017	10:00	11:00	Dimms srl	
612	ATM02_01	ATM02	0,00	0,00	m	ante operam	aria	inquinante traffico veicolare	spettroscopio a raggi infrarossi	CO (media 8h)	0,11	mg/m^3	10,00	mg/m^3	settembre 2017	26/09/2017	11:00	12:00	Dimms srl	
613	ATM02_01	ATM02	0,00	0,00	m	ante operam	aria	inquinante traffico veicolare	spettroscopio a raggi infrarossi	CO (media 8h)	0,11	mg/m^3	10,00	mg/m^3	settembre 2017	26/09/2017	12:00	13:00	Dimms srl	
614	ATM02_01	ATM02	0,00	0,00	m	ante operam	aria	inquinante traffico veicolare	spettroscopio a raggi infrarossi	CO (media 8h)	0,12	mg/m^3	10,00	mg/m^3	settembre 2017	26/09/2017	13:00	14:00	Dimms srl	
615	ATM02_01	ATM02	0,00	0,00	m	ante operam	aria	inquinante traffico veicolare	spettroscopio a raggi infrarossi	CO (media 8h)	0,12	mg/m^3	10,00	mg/m^3	settembre 2017	26/09/2017	14:00	15:00	Dimms srl	
616	ATM02_01	ATM02	0,00	0,00	m	ante operam	aria	inquinante traffico veicolare	spettroscopio a raggi infrarossi	CO (media 8h)	0,13	mg/m^3	10,00	mg/m^3	settembre 2017	26/09/2017	15:00	16:00	Dimms srl	
617	ATM02_01	ATM02	0,00	0,00	m	ante operam	aria	inquinante traffico veicolare	spettroscopio a raggi infrarossi	CO (media 8h)	0,13	mg/m^3	10,00	mg/m^3	settembre 2017	26/09/2017	16:00	17:00	Dimms srl	
618	ATM02_01	ATM02	0,00	0,00	m	ante operam	aria	inquinante traffico veicolare	spettroscopio a raggi infrarossi	CO (media 8h)	0,14	mg/m^3	10,00	mg/m^3	settembre 2017	26/09/2017	17:00	18:00	Dimms srl	
619	ATM02_01	ATM02	0,00	0,00	m	ante operam	aria	inquinante traffico veicolare	spettroscopio a raggi infrarossi	CO (media 8h)	0,14	mg/m^3	10,00	mg/m^3	settembre 2017	26/09/2017	18:00	19:00	Dimms srl	
620	ATM02_01	ATM02	0,00	0,00	m	ante operam	aria	inquinante traffico veicolare	spettroscopio a raggi infrarossi	CO (media 8h)	0,14	mg/m^3	10,00	mg/m^3	settembre 2017	26/09/2017	19:00	20:00	Dimms srl	
621	ATM02_01	ATM02	0,00	0,00	m	ante operam	aria	inquinante traffico veicolare	spettroscopio a raggi infrarossi	CO (media 8h)	0,14	mg/m^3	10,00	mg/m^3	settembre 2017	26/09/2017	20:00	21:00	Dimms srl	
622	ATM02_01	ATM02	0,00	0,00	m	ante operam	aria	inquinante traffico veicolare	spettroscopio a raggi infrarossi	CO (media 8h)	0,14	mg/m^3	10,00	mg/m^3	settembre 2017	26/09/2017	21:00	22:00	Dimms srl	
623	ATM02_01	ATM02	0,00	0,00	m	ante operam	aria	inquinante traffico veicolare	spettroscopio a raggi infrarossi	CO (media 8h)	0,15	mg/m^3	10,00	mg/m^3	settembre 2017	26/09/2017	22:00	23:00	Dimms srl	
624	ATM02_01	ATM02	0,00	0,00	m	ante operam	aria	inquinante traffico veicolare	spettroscopio a raggi infrarossi	CO (media 8h)	0,14	mg/m^3	10,00	mg/m^3	settembre 2017	26/09/2017	23:00	00:00	Dimms srl	
625	ATM02_01	ATM02	0,00	0,00	m	ante operam	aria	inquinante traffico veicolare	spettroscopio a raggi infrarossi	CO (media 8h)	0,14	mg/m^3	10,00	mg/m^3	settembre 2017	27/09/2017	00:00	01:00	Dimms srl	
626	ATM02_01	ATM02	0,00	0,00	m	ante operam	aria	inquinante traffico veicolare	spettroscopio a raggi infrarossi	CO (media 8h)	0,14	mg/m^3	10,00	mg/m^3	settembre 2017	27/09/2017	01:00	02:00	Dimms srl	
627	ATM02_01	ATM02	0,00	0,00	m	ante operam	aria	inquinante traffico veicolare	spettroscopio a raggi infrarossi	CO (media 8h)	0,14	mg/m^3	10,00	mg/m^3	settembre 2017	27/09/2017	02:00	03:00	Dimms srl	
628	ATM02_01	ATM02	0,00	0,00	m	ante operam	aria	inquinante traffico veicolare	spettroscopio a raggi infrarossi	CO (media 8h)	0,13	mg/m^3	10,00	mg/m^3	settembre 2017	27/09/2017	03:00	04:00	Dimms srl	
629	ATM02_01	ATM02	0,00	0,00	m	ante operam	aria	inquinante traffico veicolare	spettroscopio a raggi infrarossi	CO (media 8h)	0,12	mg/m^3	10,00	mg/m^3	settembre 2017	27/09/2017	04:00	05:00	Dimms srl	
630	ATM02_01	ATM02	0,00	0,00	m	ante operam	aria	inquinante traffico veicolare	spettroscopio a raggi infrarossi	CO (media 8h)	0,12	mg/m^3	10,00	mg/m^3	settembre 2017	27/09/2017	05:00	06:00	Dimms srl	
631	ATM02_01	ATM02	0,00	0,00	m	ante operam	aria	inquinante traffico veicolare	spettroscopio a raggi infrarossi	CO (media 8h)	0,11	mg/m^3	10,00	mg/m^3	settembre 2017	27/09/2017	06:00	07:00	Dimms srl	
632	ATM02_01	ATM02	0,00	0,00	m	ante operam	aria	inquinante traffico veicolare	spettroscopio a raggi infrarossi	CO (media 8h)	0,11	mg/m^3	10,00	mg/m^3	settembre 2017	27/09/2017	07:00	08:00	Dimms srl	
633	ATM02_01	ATM02	0,00	0,00	m	ante operam	aria	inquinante traffico veicolare	spettroscopio a raggi infrarossi	CO (media 8h)	0,11	mg/m^3	10,00	mg/m^3	settembre 2017	27/09/2017	08:00	09:00	Dimms srl	
634	ATM02_01	ATM02	0,00	0,00	m	ante operam	aria	inquinante traffico veicolare	spettroscopio a raggi infrarossi	CO (media 8h)	0,11	mg/m^3	10,00	mg/m^3	settembre 2017	27/09/2017	09:00	10:00	Dimms srl	
635	ATM02_01	ATM02	0,00	0,00	m	ante operam	aria	inquinante traffico veicolare	spettroscopio a raggi infrarossi	CO (media 8h)	0,11	mg/m^3	10,00	mg/m^3	settembre 2017	27/09/2017	10:00	11:00	Dimms srl	
636	ATM02_01	ATM02	0,00	0,00	m	ante operam	aria	inquinante traffico veicolare	spettroscopio a raggi infrarossi	CO (media 8h)	0,11	mg/m^3	10,00	mg/m^3	settembre 2017	27/09/2017	11:00	12:00	Dimms srl	
637	ATM02_01	ATM02	0,00	0,00	m	ante operam	aria	inquinante traffico veicolare	spettroscopio a raggi infrarossi	CO (media 8h)	0,12	mg/m^3	10,00	mg/m^3	settembre 2017	27/09/2017	12:00	13:00	Dimms srl	

CODICE RILIEVO ATM02_01 - Settembre 2017 - CO media 8h

id.	Codice Rilievo	Codice stazione	Profondità Rilievo/Misura (min)	Profondità Rilievo/Misura (max)	Unità misura profondità rilievo/misura	fase di monitoraggio	componente monitorata	tipo rilievo/misura	strumentazione	nome analita/parametro	valore analita/parametro	unità di misura analita/parametro	soglia/limite di legge (dell'analita/ parametro)	unità di misura soglia/limite di legge	campagna di monitoraggio	data misura	ora (legale) inizio rilievo	ora (legale) fine rilievo	soggetto incaricato	note
638	ATM02_01	ATM02	0,00	0,00	m	ante operam	aria	inquinante traffico veicolare	spettroscopio a raggi infrarossi	CO (media 8h)	0,12	mg/m^3	10,00	mg/m^3	settembre 2017	27/09/2017	13:00	14:00	Dimms srl	
639	ATM02_01	ATM02	0,00	0,00	m	ante operam	aria	inquinante traffico veicolare	spettroscopio a raggi infrarossi	CO (media 8h)	0,13	mg/m^3	10,00	mg/m^3	settembre 2017	27/09/2017	14:00	15:00	Dimms srl	
640	ATM02_01	ATM02	0,00	0,00	m	ante operam	aria	inquinante traffico veicolare	spettroscopio a raggi infrarossi	CO (media 8h)	0,14	mg/m^3	10,00	mg/m^3	settembre 2017	27/09/2017	15:00	16:00	Dimms srl	
641	ATM02_01	ATM02	0,00	0,00	m	ante operam	aria	inquinante traffico veicolare	spettroscopio a raggi infrarossi	CO (media 8h)	0,14	mg/m^3	10,00	mg/m^3	settembre 2017	27/09/2017	16:00	17:00	Dimms srl	
642	ATM02_01	ATM02	0,00	0,00	m	ante operam	aria	inquinante traffico veicolare	spettroscopio a raggi infrarossi	CO (media 8h)	0,14	mg/m^3	10,00	mg/m^3	settembre 2017	27/09/2017	17:00	18:00	Dimms srl	
643	ATM02_01	ATM02	0,00	0,00	m	ante operam	aria	inquinante traffico veicolare	spettroscopio a raggi infrarossi	CO (media 8h)	0,15	mg/m^3	10,00	mg/m^3	settembre 2017	27/09/2017	18:00	19:00	Dimms srl	
644	ATM02_01	ATM02	0,00	0,00	m	ante operam	aria	inquinante traffico veicolare	spettroscopio a raggi infrarossi	CO (media 8h)	0,15	mg/m^3	10,00	mg/m^3	settembre 2017	27/09/2017	19:00	20:00	Dimms srl	
645	ATM02_01	ATM02	0,00	0,00	m	ante operam	aria	inquinante traffico veicolare	spettroscopio a raggi infrarossi	CO (media 8h)	0,15	mg/m^3	10,00	mg/m^3	settembre 2017	27/09/2017	20:00	21:00	Dimms srl	
646	ATM02_01	ATM02	0,00	0,00	m	ante operam	aria	inquinante traffico veicolare	spettroscopio a raggi infrarossi	CO (media 8h)	0,15	mg/m^3	10,00	mg/m^3	settembre 2017	27/09/2017	21:00	22:00	Dimms srl	
647	ATM02_01	ATM02	0,00	0,00	m	ante operam	aria	inquinante traffico veicolare	spettroscopio a raggi infrarossi	CO (media 8h)	0,14	mg/m^3	10,00	mg/m^3	settembre 2017	27/09/2017	22:00	23:00	Dimms srl	
648	ATM02_01	ATM02	0,00	0,00	m	ante operam	aria	inquinante traffico veicolare	spettroscopio a raggi infrarossi	CO (media 8h)	0,14	mg/m^3	10,00	mg/m^3	settembre 2017	27/09/2017	23:00	00:00	Dimms srl	
649	ATM02_01	ATM02	0,00	0,00	m	ante operam	aria	inquinante traffico veicolare	spettroscopio a raggi infrarossi	CO (media 8h)	0,14	mg/m^3	10,00	mg/m^3	settembre 2017	28/09/2017	00:00	01:00	Dimms srl	
650	ATM02_01	ATM02	0,00	0,00	m	ante operam	aria	inquinante traffico veicolare	spettroscopio a raggi infrarossi	CO (media 8h)	0,14	mg/m^3	10,00	mg/m^3	settembre 2017	28/09/2017	01:00	02:00	Dimms srl	
651	ATM02_01	ATM02	0,00	0,00	m	ante operam	aria	inquinante traffico veicolare	spettroscopio a raggi infrarossi	CO (media 8h)	0,14	mg/m^3	10,00	mg/m^3	settembre 2017	28/09/2017	02:00	03:00	Dimms srl	
652	ATM02_01	ATM02	0,00	0,00	m	ante operam	aria	inquinante traffico veicolare	spettroscopio a raggi infrarossi	CO (media 8h)	0,13	mg/m^3	10,00	mg/m^3	settembre 2017	28/09/2017	03:00	04:00	Dimms srl	
653	ATM02_01	ATM02	0,00	0,00	m	ante operam	aria	inquinante traffico veicolare	spettroscopio a raggi infrarossi	CO (media 8h)	0,13	mg/m^3	10,00	mg/m^3	settembre 2017	28/09/2017	04:00	05:00	Dimms srl	
654	ATM02_01	ATM02	0,00	0,00	m	ante operam	aria	inquinante traffico veicolare	spettroscopio a raggi infrarossi	CO (media 8h)	0,13	mg/m^3	10,00	mg/m^3	settembre 2017	28/09/2017	05:00	06:00	Dimms srl	
655	ATM02_01	ATM02	0,00	0,00	m	ante operam	aria	inquinante traffico veicolare	spettroscopio a raggi infrarossi	CO (media 8h)	0,13	mg/m^3	10,00	mg/m^3	settembre 2017	28/09/2017	06:00	07:00	Dimms srl	
656	ATM02_01	ATM02	0,00	0,00	m	ante operam	aria	inquinante traffico veicolare	spettroscopio a raggi infrarossi	CO (media 8h)	0,12	mg/m^3	10,00	mg/m^3	settembre 2017	28/09/2017	07:00	08:00	Dimms srl	
657	ATM02_01	ATM02	0,00	0,00	m	ante operam	aria	inquinante traffico veicolare	spettroscopio a raggi infrarossi	CO (media 8h)	0,12	mg/m^3	10,00	mg/m^3	settembre 2017	28/09/2017	08:00	09:00	Dimms srl	
658	ATM02_01	ATM02	0,00	0,00	m	ante operam	aria	inquinante traffico veicolare	spettroscopio a raggi infrarossi	CO (media 8h)	0,13	mg/m^3	10,00	mg/m^3	settembre 2017	28/09/2017	09:00	10:00	Dimms srl	
659	ATM02_01	ATM02	0,00	0,00	m	ante operam	aria	inquinante traffico veicolare	spettroscopio a raggi infrarossi	CO (media 8h)	0,13	mg/m^3	10,00	mg/m^3	settembre 2017	28/09/2017	10:00	11:00	Dimms srl	
660	ATM02_01	ATM02	0,00	0,00	m	ante operam	aria	inquinante traffico veicolare	spettroscopio a raggi infrarossi	CO (media 8h)	0,13	mg/m^3	10,00	mg/m^3	settembre 2017	28/09/2017	11:00	12:00	Dimms srl	
661	ATM02_01	ATM02	0,00	0,00	m	ante operam	aria	inquinante traffico veicolare	spettroscopio a raggi infrarossi	CO (media 8h)	0,14	mg/m^3	10,00	mg/m^3	settembre 2017	28/09/2017	12:00	13:00	Dimms srl	
662	ATM02_01	ATM02	0,00	0,00	m	ante operam	aria	inquinante traffico veicolare	spettroscopio a raggi infrarossi	CO (media 8h)	0,14	mg/m^3	10,00	mg/m^3	settembre 2017	28/09/2017	13:00	14:00	Dimms srl	
663	ATM02_01	ATM02	0,00	0,00	m	ante operam	aria	inquinante traffico veicolare	spettroscopio a raggi infrarossi	CO (media 8h)	0,15	mg/m^3	10,00	mg/m^3	settembre 2017	28/09/2017	14:00	15:00	Dimms srl	
664	ATM02_01	ATM02	0,00	0,00	m	ante operam	aria	inquinante traffico veicolare	spettroscopio a raggi infrarossi	CO (media 8h)	0,15	mg/m^3	10,00	mg/m^3	settembre 2017	28/09/2017	15:00	16:00	Dimms srl	
665	ATM02_01	ATM02	0,00	0,00	m	ante operam	aria	inquinante traffico veicolare	spettroscopio a raggi infrarossi	CO (media 8h)	0,15	mg/m^3	10,00	mg/m^3	settembre 2017	28/09/2017	16:00	17:00	Dimms srl	
666	ATM02_01	ATM02	0,00	0,00	m	ante operam	aria	inquinante traffico veicolare	spettroscopio a raggi infrarossi	CO (media 8h)	0,15	mg/m^3	10,00	mg/m^3	settembre 2017	28/09/2017	17:00	18:00	Dimms srl	
667	ATM02_01	ATM02	0,00	0,00	m	ante operam	aria	inquinante traffico veicolare	spettroscopio a raggi infrarossi	CO (media 8h)	0,16	mg/m^3	10,00	mg/m^3	settembre 2017	28/09/2017	18:00	19:00	Dimms srl	
668	ATM02_01	ATM02	0,00	0,00	m	ante operam	aria	inquinante traffico veicolare	spettroscopio a raggi infrarossi	CO (media 8h)	0,16	mg/m^3	10,00	mg/m^3	settembre 2017	28/09/2017	19:00	20:00	Dimms srl	
669	ATM02_01	ATM02	0,00	0,00	m	ante operam	aria	inquinante traffico veicolare	spettroscopio a raggi infrarossi	CO (media 8h)	0,17	mg/m^3	10,00	mg/m^3	settembre 2017	28/09/2017	20:00	21:00	Dimms srl	
670	ATM02_01	ATM02	0,00	0,00	m	ante operam	aria	inquinante traffico veicolare	spettroscopio a raggi infrarossi	CO (media 8h)	0,16	mg/m^3	10,00	mg/m^3	settembre 2017	28/09/2017	21:00	22:00	Dimms srl	
671	ATM02_01	ATM02	0,00	0,00	m	ante operam	aria	inquinante traffico veicolare	spettroscopio a raggi infrarossi	CO (media 8h)	0,16	mg/m^3	10,00	mg/m^3	settembre 2017	28/09/2017	22:00	23:00	Dimms srl	
672	ATM02_01	ATM02	0,00	0,00	m	ante operam	aria	inquinante traffico veicolare	spettroscopio a raggi infrarossi	CO (media 8h)	0,16	mg/m^3	10,00	mg/m^3	settembre 2017	28/09/2017	23:00	00:00	Dimms srl	

CODICE RILIEVO ATM02_01 - Settembre 2017 - Direzione Vento

id.	Codice Rilievo	Codice stazione	Profondità Rilievo/Misura (min)	Profondità Rilievo/Misura (max)	Unità misura profondità rilievo/misura	fase di monitoraggio	componente monitorata	tipo rilievo/misura	strumentazione	nome analita/parametro	valore analita/parametro	unità di misura analita/parametro	soglia/limite di legge (dell'analita/ parametro)	unità di misura soglia/limite di legge	campagna di monitoraggio	data misura	ora (legale) inizio rilievo	ora (legale) fine rilievo	soggetto incaricato	note
1	ATM02_01	ATM02	0,00	0,00	m	ante operam	aria	parametri meteorologici	sonda direzionale	direzione vento	244	°			settembre 2017	01/09/2017	00:00	01:00	Dimms srl	
2	ATM02_01	ATM02	0,00	0,00	m	ante operam	aria	parametri meteorologici	sonda direzionale	direzione vento	281	°			settembre 2017	01/09/2017	01:00	02:00	Dimms srl	
3	ATM02_01	ATM02	0,00	0,00	m	ante operam	aria	parametri meteorologici	sonda direzionale	direzione vento	206	°			settembre 2017	01/09/2017	02:00	03:00	Dimms srl	
4	ATM02_01	ATM02	0,00	0,00	m	ante operam	aria	parametri meteorologici	sonda direzionale	direzione vento	172	°			settembre 2017	01/09/2017	03:00	04:00	Dimms srl	
5	ATM02_01	ATM02	0,00	0,00	m	ante operam	aria	parametri meteorologici	sonda direzionale	direzione vento	181	°			settembre 2017	01/09/2017	04:00	05:00	Dimms srl	
6	ATM02_01	ATM02	0,00	0,00	m	ante operam	aria	parametri meteorologici	sonda direzionale	direzione vento	180	°			settembre 2017	01/09/2017	05:00	06:00	Dimms srl	
7	ATM02_01	ATM02	0,00	0,00	m	ante operam	aria	parametri meteorologici	sonda direzionale	direzione vento	174	°			settembre 2017	01/09/2017	06:00	07:00	Dimms srl	
8	ATM02_01	ATM02	0,00	0,00	m	ante operam	aria	parametri meteorologici	sonda direzionale	direzione vento	183	°			settembre 2017	01/09/2017	07:00	08:00	Dimms srl	
9	ATM02_01	ATM02	0,00	0,00	m	ante operam	aria	parametri meteorologici	sonda direzionale	direzione vento	145	°			settembre 2017	01/09/2017	08:00	09:00	Dimms srl	
10	ATM02_01	ATM02	0,00	0,00	m	ante operam	aria	parametri meteorologici	sonda direzionale	direzione vento	131	°			settembre 2017	01/09/2017	09:00	10:00	Dimms srl	
11	ATM02_01	ATM02	0,00	0,00	m	ante operam	aria	parametri meteorologici	sonda direzionale	direzione vento	26	°			settembre 2017	01/09/2017	10:00	11:00	Dimms srl	
12	ATM02_01	ATM02	0,00	0,00	m	ante operam	aria	parametri meteorologici	sonda direzionale	direzione vento	38	°			settembre 2017	01/09/2017	11:00	12:00	Dimms srl	
13	ATM02_01	ATM02	0,00	0,00	m	ante operam	aria	parametri meteorologici	sonda direzionale	direzione vento	54	°			settembre 2017	01/09/2017	12:00	13:00	Dimms srl	
14	ATM02_01	ATM02	0,00	0,00	m	ante operam	aria	parametri meteorologici	sonda direzionale	direzione vento	65	°			settembre 2017	01/09/2017	13:00	14:00	Dimms srl	
15	ATM02_01	ATM02	0,00	0,00	m	ante operam	aria	parametri meteorologici	sonda direzionale	direzione vento	63	°			settembre 2017	01/09/2017	14:00	15:00	Dimms srl	
16	ATM02_01	ATM02	0,00	0,00	m	ante operam	aria	parametri meteorologici	sonda direzionale	direzione vento	66	°			settembre 2017	01/09/2017	15:00	16:00	Dimms srl	
17	ATM02_01	ATM02	0,00	0,00	m	ante operam	aria	parametri meteorologici	sonda direzionale	direzione vento	---	°			settembre 2017	01/09/2017	16:00	17:00	Dimms srl	
18	ATM02_01	ATM02	0,00	0,00	m	ante operam	aria	parametri meteorologici	sonda direzionale	direzione vento	190	°			settembre 2017	01/09/2017	17:00	18:00	Dimms srl	
19	ATM02_01	ATM02	0,00	0,00	m	ante operam	aria	parametri meteorologici	sonda direzionale	direzione vento	178	°			settembre 2017	01/09/2017	18:00	19:00	Dimms srl	
20	ATM02_01	ATM02	0,00	0,00	m	ante operam	aria	parametri meteorologici	sonda direzionale	direzione vento	191	°			settembre 2017	01/09/2017	19:00	20:00	Dimms srl	
21	ATM02_01	ATM02	0,00	0,00	m	ante operam	aria	parametri meteorologici	sonda direzionale	direzione vento	177	°			settembre 2017	01/09/2017	20:00	21:00	Dimms srl	
22	ATM02_01	ATM02	0,00	0,00	m	ante operam	aria	parametri meteorologici	sonda direzionale	direzione vento	231	°			settembre 2017	01/09/2017	21:00	22:00	Dimms srl	
23	ATM02_01	ATM02	0,00	0,00	m	ante operam	aria	parametri meteorologici	sonda direzionale	direzione vento	---	°			settembre 2017	01/09/2017	22:00	23:00	Dimms srl	
24	ATM02_01	ATM02	0,00	0,00	m	ante operam	aria	parametri meteorologici	sonda direzionale	direzione vento	162	°			settembre 2017	01/09/2017	23:00	00:00	Dimms srl	
25	ATM02_01	ATM02	0,00	0,00	m	ante operam	aria	parametri meteorologici	sonda direzionale	direzione vento	183	°			settembre 2017	02/09/2017	00:00	01:00	Dimms srl	
26	ATM02_01	ATM02	0,00	0,00	m	ante operam	aria	parametri meteorologici	sonda direzionale	direzione vento	282	°			settembre 2017	02/09/2017	01:00	02:00	Dimms srl	
27	ATM02_01	ATM02	0,00	0,00	m	ante operam	aria	parametri meteorologici	sonda direzionale	direzione vento	209	°			settembre 2017	02/09/2017	02:00	03:00	Dimms srl	
28	ATM02_01	ATM02	0,00	0,00	m	ante operam	aria	parametri meteorologici	sonda direzionale	direzione vento	187	°			settembre 2017	02/09/2017	03:00	04:00	Dimms srl	
29	ATM02_01	ATM02	0,00	0,00	m	ante operam	aria	parametri meteorologici	sonda direzionale	direzione vento	181	°			settembre 2017	02/09/2017	04:00	05:00	Dimms srl	
30	ATM02_01	ATM02	0,00	0,00	m	ante operam	aria	parametri meteorologici	sonda direzionale	direzione vento	187	°			settembre 2017	02/09/2017	05:00	06:00	Dimms srl	
31	ATM02_01	ATM02	0,00	0,00	m	ante operam	aria	parametri meteorologici	sonda direzionale	direzione vento	179	°			settembre 2017	02/09/2017	06:00	07:00	Dimms srl	
32	ATM02_01	ATM02	0,00	0,00	m	ante operam	aria	parametri meteorologici	sonda direzionale	direzione vento	192	°			settembre 2017	02/09/2017	07:00	08:00	Dimms srl	
33	ATM02_01	ATM02	0,00	0,00	m	ante operam	aria	parametri meteorologici	sonda direzionale	direzione vento	197	°			settembre 2017	02/09/2017	08:00	09:00	Dimms srl	
34	ATM02_01	ATM02	0,00	0,00	m	ante operam	aria	parametri meteorologici	sonda direzionale	direzione vento	157	°			settembre 2017	02/09/2017	09:00	10:00	Dimms srl	
35	ATM02_01	ATM02	0,00	0,00	m	ante operam	aria	parametri meteorologici	sonda direzionale	direzione vento	---	°			settembre 2017	02/09/2017	10:00	11:00	Dimms srl	
36	ATM02_01	ATM02	0,00	0,00	m	ante operam	aria	parametri meteorologici	sonda direzionale	direzione vento	---	°			settembre 2017	02/09/2017	11:00	12:00	Dimms srl	
37	ATM02_01	ATM02	0,00	0,00	m	ante operam	aria	parametri meteorologici	sonda direzionale	direzione vento	153	°			settembre 2017	02/09/2017	12:00	13:00	Dimms srl	
38	ATM02_01	ATM02	0,00	0,00	m	ante operam	aria	parametri meteorologici	sonda direzionale	direzione vento	154	°			settembre 2017	02/09/2017	13:00	14:00	Dimms srl	
39	ATM02_01	ATM02	0,00	0,00	m	ante operam	aria	parametri meteorologici	sonda direzionale	direzione vento	180	°			settembre 2017	02/09/2017	14:00	15:00	Dimms srl	
40	ATM02_01	ATM02	0,00	0,00	m	ante operam	aria	parametri meteorologici	sonda direzionale	direzione vento	201	°			settembre 2017	02/09/2017	15:00	16:00	Dimms srl	
41	ATM02_01	ATM02	0,00	0,00	m	ante operam	aria	parametri meteorologici	sonda direzionale	direzione vento	218	°			settembre 2017	02/09/2017	16:00	17:00	Dimms srl	
42	ATM02_01	ATM02	0,00	0,00	m	ante operam	aria	parametri meteorologici	sonda direzionale	direzione vento	228	°			settembre 2017	02/09/2017	17:00	18:00	Dimms srl	
43	ATM02_01	ATM02	0,00	0,00	m	ante operam	aria	parametri meteorologici	sonda direzionale	direzione vento	---	°			settembre 2017	02/09/2017	18:00	19:00	Dimms srl	
44	ATM02_01	ATM02	0,00	0,00	m	ante operam	aria	parametri meteorologici	sonda direzionale	direzione vento	157	°			settembre 2017	02/09/2017	19:00	20:00	Dimms srl	
45	ATM02_01	ATM02	0,00	0,00	m	ante operam	aria	parametri meteorologici	sonda direzionale	direzione vento	194	°			settembre 2017	02/09/2017	20:00	21:00	Dimms srl	
46	ATM02_01	ATM02	0,00	0,00	m	ante operam	aria	parametri meteorologici	sonda direzionale	direzione vento	183	°			settembre 2017	02/09/2017	21:00	22:00	Dimms srl	
47	ATM02_01	ATM02	0,00	0,00	m	ante operam	aria	parametri meteorologici	sonda direzionale	direzione vento	213	°			settembre 2017	02/09/2017	22:00	23:00	Dimms srl	
48	ATM02_01	ATM02	0,00	0,00	m	ante operam	aria	parametri meteorologici	sonda direzionale	direzione vento	221	°			settembre 2017	02/09/2017	23:00	00:00	Dimms srl	

CODICE RILIEVO ATM02_01 - Settembre 2017 - Direzione Vento

id.	Codice Rilievo	Codice stazione	Profondità Rilievo/Misura (min)	Profondità Rilievo/Misura (max)	Unità misura profondità rilievo/misura	fase di monitoraggio	componente monitorata	tipo rilievo/misura	strumentazione	nome analita/parametro	valore analita/parametro	unità di misura analita/parametro	soglia/limite di legge (dell'analita/ parametro)	unità di misura soglia/limite di legge	campagna di monitoraggio	data misura	ora (legale) inizio rilievo	ora (legale) fine rilievo	soggetto incaricato	note
49	ATM02_01	ATM02	0,00	0,00	m	ante operam	aria	parametri meteorologici	sonda direzionale	direzione vento	186	°			settembre 2017	03/09/2017	00:00	01:00	Dimms srl	
50	ATM02_01	ATM02	0,00	0,00	m	ante operam	aria	parametri meteorologici	sonda direzionale	direzione vento	222	°			settembre 2017	03/09/2017	01:00	02:00	Dimms srl	
51	ATM02_01	ATM02	0,00	0,00	m	ante operam	aria	parametri meteorologici	sonda direzionale	direzione vento	184	°			settembre 2017	03/09/2017	02:00	03:00	Dimms srl	
52	ATM02_01	ATM02	0,00	0,00	m	ante operam	aria	parametri meteorologici	sonda direzionale	direzione vento	196	°			settembre 2017	03/09/2017	03:00	04:00	Dimms srl	
53	ATM02_01	ATM02	0,00	0,00	m	ante operam	aria	parametri meteorologici	sonda direzionale	direzione vento	---	°			settembre 2017	03/09/2017	04:00	05:00	Dimms srl	
54	ATM02_01	ATM02	0,00	0,00	m	ante operam	aria	parametri meteorologici	sonda direzionale	direzione vento	175	°			settembre 2017	03/09/2017	05:00	06:00	Dimms srl	
55	ATM02_01	ATM02	0,00	0,00	m	ante operam	aria	parametri meteorologici	sonda direzionale	direzione vento	177	°			settembre 2017	03/09/2017	06:00	07:00	Dimms srl	
56	ATM02_01	ATM02	0,00	0,00	m	ante operam	aria	parametri meteorologici	sonda direzionale	direzione vento	172	°			settembre 2017	03/09/2017	07:00	08:00	Dimms srl	
57	ATM02_01	ATM02	0,00	0,00	m	ante operam	aria	parametri meteorologici	sonda direzionale	direzione vento	189	°			settembre 2017	03/09/2017	08:00	09:00	Dimms srl	
58	ATM02_01	ATM02	0,00	0,00	m	ante operam	aria	parametri meteorologici	sonda direzionale	direzione vento	177	°			settembre 2017	03/09/2017	09:00	10:00	Dimms srl	
59	ATM02_01	ATM02	0,00	0,00	m	ante operam	aria	parametri meteorologici	sonda direzionale	direzione vento	177	°			settembre 2017	03/09/2017	10:00	11:00	Dimms srl	
60	ATM02_01	ATM02	0,00	0,00	m	ante operam	aria	parametri meteorologici	sonda direzionale	direzione vento	---	°			settembre 2017	03/09/2017	11:00	12:00	Dimms srl	
61	ATM02_01	ATM02	0,00	0,00	m	ante operam	aria	parametri meteorologici	sonda direzionale	direzione vento	---	°			settembre 2017	03/09/2017	12:00	13:00	Dimms srl	
62	ATM02_01	ATM02	0,00	0,00	m	ante operam	aria	parametri meteorologici	sonda direzionale	direzione vento	16	°			settembre 2017	03/09/2017	13:00	14:00	Dimms srl	
63	ATM02_01	ATM02	0,00	0,00	m	ante operam	aria	parametri meteorologici	sonda direzionale	direzione vento	23	°			settembre 2017	03/09/2017	14:00	15:00	Dimms srl	
64	ATM02_01	ATM02	0,00	0,00	m	ante operam	aria	parametri meteorologici	sonda direzionale	direzione vento	15	°			settembre 2017	03/09/2017	15:00	16:00	Dimms srl	
65	ATM02_01	ATM02	0,00	0,00	m	ante operam	aria	parametri meteorologici	sonda direzionale	direzione vento	20	°			settembre 2017	03/09/2017	16:00	17:00	Dimms srl	
66	ATM02_01	ATM02	0,00	0,00	m	ante operam	aria	parametri meteorologici	sonda direzionale	direzione vento	59	°			settembre 2017	03/09/2017	17:00	18:00	Dimms srl	
67	ATM02_01	ATM02	0,00	0,00	m	ante operam	aria	parametri meteorologici	sonda direzionale	direzione vento	64	°			settembre 2017	03/09/2017	18:00	19:00	Dimms srl	
68	ATM02_01	ATM02	0,00	0,00	m	ante operam	aria	parametri meteorologici	sonda direzionale	direzione vento	---	°			settembre 2017	03/09/2017	19:00	20:00	Dimms srl	
69	ATM02_01	ATM02	0,00	0,00	m	ante operam	aria	parametri meteorologici	sonda direzionale	direzione vento	---	°			settembre 2017	03/09/2017	20:00	21:00	Dimms srl	
70	ATM02_01	ATM02	0,00	0,00	m	ante operam	aria	parametri meteorologici	sonda direzionale	direzione vento	---	°			settembre 2017	03/09/2017	21:00	22:00	Dimms srl	
71	ATM02_01	ATM02	0,00	0,00	m	ante operam	aria	parametri meteorologici	sonda direzionale	direzione vento	---	°			settembre 2017	03/09/2017	22:00	23:00	Dimms srl	
72	ATM02_01	ATM02	0,00	0,00	m	ante operam	aria	parametri meteorologici	sonda direzionale	direzione vento	---	°			settembre 2017	03/09/2017	23:00	00:00	Dimms srl	
73	ATM02_01	ATM02	0,00	0,00	m	ante operam	aria	parametri meteorologici	sonda direzionale	direzione vento	195	°			settembre 2017	04/09/2017	00:00	01:00	Dimms srl	
74	ATM02_01	ATM02	0,00	0,00	m	ante operam	aria	parametri meteorologici	sonda direzionale	direzione vento	176	°			settembre 2017	04/09/2017	01:00	02:00	Dimms srl	
75	ATM02_01	ATM02	0,00	0,00	m	ante operam	aria	parametri meteorologici	sonda direzionale	direzione vento	---	°			settembre 2017	04/09/2017	02:00	03:00	Dimms srl	
76	ATM02_01	ATM02	0,00	0,00	m	ante operam	aria	parametri meteorologici	sonda direzionale	direzione vento	---	°			settembre 2017	04/09/2017	03:00	04:00	Dimms srl	
77	ATM02_01	ATM02	0,00	0,00	m	ante operam	aria	parametri meteorologici	sonda direzionale	direzione vento	156	°			settembre 2017	04/09/2017	04:00	05:00	Dimms srl	
78	ATM02_01	ATM02	0,00	0,00	m	ante operam	aria	parametri meteorologici	sonda direzionale	direzione vento	194	°			settembre 2017	04/09/2017	05:00	06:00	Dimms srl	
79	ATM02_01	ATM02	0,00	0,00	m	ante operam	aria	parametri meteorologici	sonda direzionale	direzione vento	207	°			settembre 2017	04/09/2017	06:00	07:00	Dimms srl	
80	ATM02_01	ATM02	0,00	0,00	m	ante operam	aria	parametri meteorologici	sonda direzionale	direzione vento	168	°			settembre 2017	04/09/2017	07:00	08:00	Dimms srl	
81	ATM02_01	ATM02	0,00	0,00	m	ante operam	aria	parametri meteorologici	sonda direzionale	direzione vento	142	°			settembre 2017	04/09/2017	08:00	09:00	Dimms srl	
82	ATM02_01	ATM02	0,00	0,00	m	ante operam	aria	parametri meteorologici	sonda direzionale	direzione vento	100	°			settembre 2017	04/09/2017	09:00	10:00	Dimms srl	
83	ATM02_01	ATM02	0,00	0,00	m	ante operam	aria	parametri meteorologici	sonda direzionale	direzione vento	56	°			settembre 2017	04/09/2017	10:00	11:00	Dimms srl	
84	ATM02_01	ATM02	0,00	0,00	m	ante operam	aria	parametri meteorologici	sonda direzionale	direzione vento	56	°			settembre 2017	04/09/2017	11:00	12:00	Dimms srl	
85	ATM02_01	ATM02	0,00	0,00	m	ante operam	aria	parametri meteorologici	sonda direzionale	direzione vento	58	°			settembre 2017	04/09/2017	12:00	13:00	Dimms srl	
86	ATM02_01	ATM02	0,00	0,00	m	ante operam	aria	parametri meteorologici	sonda direzionale	direzione vento	56	°			settembre 2017	04/09/2017	13:00	14:00	Dimms srl	
87	ATM02_01	ATM02	0,00	0,00	m	ante operam	aria	parametri meteorologici	sonda direzionale	direzione vento	44	°			settembre 2017	04/09/2017	14:00	15:00	Dimms srl	
88	ATM02_01	ATM02	0,00	0,00	m	ante operam	aria	parametri meteorologici	sonda direzionale	direzione vento	25	°			settembre 2017	04/09/2017	15:00	16:00	Dimms srl	
89	ATM02_01	ATM02	0,00	0,00	m	ante operam	aria	parametri meteorologici	sonda direzionale	direzione vento	19	°			settembre 2017	04/09/2017	16:00	17:00	Dimms srl	
90	ATM02_01	ATM02	0,00	0,00	m	ante operam	aria	parametri meteorologici	sonda direzionale	direzione vento	11	°			settembre 2017	04/09/2017	17:00	18:00	Dimms srl	
91	ATM02_01	ATM02	0,00	0,00	m	ante operam	aria	parametri meteorologici	sonda direzionale	direzione vento	7	°			settembre 2017	04/09/2017	18:00	19:00	Dimms srl	
92	ATM02_01	ATM02	0,00	0,00	m	ante operam	aria	parametri meteorologici	sonda direzionale	direzione vento	---	°			settembre 2017	04/09/2017	19:00	20:00	Dimms srl	
93	ATM02_01	ATM02	0,00	0,00	m	ante operam	aria	parametri meteorologici	sonda direzionale	direzione vento	---	°			settembre 2017	04/09/2017	20:00	21:00	Dimms srl	
94	ATM02_01	ATM02	0,00	0,00	m	ante operam	aria	parametri meteorologici	sonda direzionale	direzione vento	195	°			settembre 2017	04/09/2017	21:00	22:00	Dimms srl	
95	ATM02_01	ATM02	0,00	0,00	m	ante operam	aria	parametri meteorologici	sonda direzionale	direzione vento	---	°			settembre 2017	04/09/2017	22:00	23:00	Dimms srl	
96	ATM02_01	ATM02	0,00	0,00	m	ante operam	aria	parametri meteorologici	sonda direzionale	direzione vento	---	°			settembre 2017	04/09/2017	23:00	00:00	Dimms srl	

CODICE RILIEVO ATM02_01 - Settembre 2017 - Direzione Vento

id.	Codice Rilievo	Codice stazione	Profondità Rilievo/Misura (min)	Profondità Rilievo/Misura (max)	Unità misura profondità rilievo/misura	fase di monitoraggio	componente monitorata	tipo rilievo/misura	strumentazione	nome analita/parametro	valore analita/parametro	unità di misura analita/parametro	soglia/limite di legge (dell'analita/ parametro)	unità di misura soglia/limite di legge	campagna di monitoraggio	data misura	ora (legale) inizio rilievo	ora (legale) fine rilievo	soggetto incaricato	note
97	ATM02_01	ATM02	0,00	0,00	m	ante operam	aria	parametri meteorologici	sonda direzionale	direzione vento	152	°			settembre 2017	05/09/2017	00:00	01:00	Dimms srl	
98	ATM02_01	ATM02	0,00	0,00	m	ante operam	aria	parametri meteorologici	sonda direzionale	direzione vento	---	°			settembre 2017	05/09/2017	01:00	02:00	Dimms srl	
99	ATM02_01	ATM02	0,00	0,00	m	ante operam	aria	parametri meteorologici	sonda direzionale	direzione vento	---	°			settembre 2017	05/09/2017	02:00	03:00	Dimms srl	
100	ATM02_01	ATM02	0,00	0,00	m	ante operam	aria	parametri meteorologici	sonda direzionale	direzione vento	290	°			settembre 2017	05/09/2017	03:00	04:00	Dimms srl	
101	ATM02_01	ATM02	0,00	0,00	m	ante operam	aria	parametri meteorologici	sonda direzionale	direzione vento	296	°			settembre 2017	05/09/2017	04:00	05:00	Dimms srl	
102	ATM02_01	ATM02	0,00	0,00	m	ante operam	aria	parametri meteorologici	sonda direzionale	direzione vento	---	°			settembre 2017	05/09/2017	05:00	06:00	Dimms srl	
103	ATM02_01	ATM02	0,00	0,00	m	ante operam	aria	parametri meteorologici	sonda direzionale	direzione vento	---	°			settembre 2017	05/09/2017	06:00	07:00	Dimms srl	
104	ATM02_01	ATM02	0,00	0,00	m	ante operam	aria	parametri meteorologici	sonda direzionale	direzione vento	140	°			settembre 2017	05/09/2017	07:00	08:00	Dimms srl	
105	ATM02_01	ATM02	0,00	0,00	m	ante operam	aria	parametri meteorologici	sonda direzionale	direzione vento	114	°			settembre 2017	05/09/2017	08:00	09:00	Dimms srl	
106	ATM02_01	ATM02	0,00	0,00	m	ante operam	aria	parametri meteorologici	sonda direzionale	direzione vento	65	°			settembre 2017	05/09/2017	09:00	10:00	Dimms srl	
107	ATM02_01	ATM02	0,00	0,00	m	ante operam	aria	parametri meteorologici	sonda direzionale	direzione vento	77	°			settembre 2017	05/09/2017	10:00	11:00	Dimms srl	
108	ATM02_01	ATM02	0,00	0,00	m	ante operam	aria	parametri meteorologici	sonda direzionale	direzione vento	44	°			settembre 2017	05/09/2017	11:00	12:00	Dimms srl	
109	ATM02_01	ATM02	0,00	0,00	m	ante operam	aria	parametri meteorologici	sonda direzionale	direzione vento	29	°			settembre 2017	05/09/2017	12:00	13:00	Dimms srl	
110	ATM02_01	ATM02	0,00	0,00	m	ante operam	aria	parametri meteorologici	sonda direzionale	direzione vento	13	°			settembre 2017	05/09/2017	13:00	14:00	Dimms srl	
111	ATM02_01	ATM02	0,00	0,00	m	ante operam	aria	parametri meteorologici	sonda direzionale	direzione vento	63	°			settembre 2017	05/09/2017	14:00	15:00	Dimms srl	
112	ATM02_01	ATM02	0,00	0,00	m	ante operam	aria	parametri meteorologici	sonda direzionale	direzione vento	11	°			settembre 2017	05/09/2017	15:00	16:00	Dimms srl	
113	ATM02_01	ATM02	0,00	0,00	m	ante operam	aria	parametri meteorologici	sonda direzionale	direzione vento	357	°			settembre 2017	05/09/2017	16:00	17:00	Dimms srl	
114	ATM02_01	ATM02	0,00	0,00	m	ante operam	aria	parametri meteorologici	sonda direzionale	direzione vento	24	°			settembre 2017	05/09/2017	17:00	18:00	Dimms srl	
115	ATM02_01	ATM02	0,00	0,00	m	ante operam	aria	parametri meteorologici	sonda direzionale	direzione vento	---	°			settembre 2017	05/09/2017	18:00	19:00	Dimms srl	
116	ATM02_01	ATM02	0,00	0,00	m	ante operam	aria	parametri meteorologici	sonda direzionale	direzione vento	297	°			settembre 2017	05/09/2017	19:00	20:00	Dimms srl	
117	ATM02_01	ATM02	0,00	0,00	m	ante operam	aria	parametri meteorologici	sonda direzionale	direzione vento	---	°			settembre 2017	05/09/2017	20:00	21:00	Dimms srl	
118	ATM02_01	ATM02	0,00	0,00	m	ante operam	aria	parametri meteorologici	sonda direzionale	direzione vento	195	°			settembre 2017	05/09/2017	21:00	22:00	Dimms srl	
119	ATM02_01	ATM02	0,00	0,00	m	ante operam	aria	parametri meteorologici	sonda direzionale	direzione vento	---	°			settembre 2017	05/09/2017	22:00	23:00	Dimms srl	
120	ATM02_01	ATM02	0,00	0,00	m	ante operam	aria	parametri meteorologici	sonda direzionale	direzione vento	260	°			settembre 2017	05/09/2017	23:00	00:00	Dimms srl	
121	ATM02_01	ATM02	0,00	0,00	m	ante operam	aria	parametri meteorologici	sonda direzionale	direzione vento	263	°			settembre 2017	06/09/2017	00:00	01:00	Dimms srl	
122	ATM02_01	ATM02	0,00	0,00	m	ante operam	aria	parametri meteorologici	sonda direzionale	direzione vento	233	°			settembre 2017	06/09/2017	01:00	02:00	Dimms srl	
123	ATM02_01	ATM02	0,00	0,00	m	ante operam	aria	parametri meteorologici	sonda direzionale	direzione vento	235	°			settembre 2017	06/09/2017	02:00	03:00	Dimms srl	
124	ATM02_01	ATM02	0,00	0,00	m	ante operam	aria	parametri meteorologici	sonda direzionale	direzione vento	201	°			settembre 2017	06/09/2017	03:00	04:00	Dimms srl	
125	ATM02_01	ATM02	0,00	0,00	m	ante operam	aria	parametri meteorologici	sonda direzionale	direzione vento	227	°			settembre 2017	06/09/2017	04:00	05:00	Dimms srl	
126	ATM02_01	ATM02	0,00	0,00	m	ante operam	aria	parametri meteorologici	sonda direzionale	direzione vento	229	°			settembre 2017	06/09/2017	05:00	06:00	Dimms srl	
127	ATM02_01	ATM02	0,00	0,00	m	ante operam	aria	parametri meteorologici	sonda direzionale	direzione vento	207	°			settembre 2017	06/09/2017	06:00	07:00	Dimms srl	
128	ATM02_01	ATM02	0,00	0,00	m	ante operam	aria	parametri meteorologici	sonda direzionale	direzione vento	173	°			settembre 2017	06/09/2017	07:00	08:00	Dimms srl	
129	ATM02_01	ATM02	0,00	0,00	m	ante operam	aria	parametri meteorologici	sonda direzionale	direzione vento	156	°			settembre 2017	06/09/2017	08:00	09:00	Dimms srl	
130	ATM02_01	ATM02	0,00	0,00	m	ante operam	aria	parametri meteorologici	sonda direzionale	direzione vento	142	°			settembre 2017	06/09/2017	09:00	10:00	Dimms srl	
131	ATM02_01	ATM02	0,00	0,00	m	ante operam	aria	parametri meteorologici	sonda direzionale	direzione vento	93	°			settembre 2017	06/09/2017	10:00	11:00	Dimms srl	
132	ATM02_01	ATM02	0,00	0,00	m	ante operam	aria	parametri meteorologici	sonda direzionale	direzione vento	82	°			settembre 2017	06/09/2017	11:00	12:00	Dimms srl	
133	ATM02_01	ATM02	0,00	0,00	m	ante operam	aria	parametri meteorologici	sonda direzionale	direzione vento	---	°			settembre 2017	06/09/2017	12:00	13:00	Dimms srl	
134	ATM02_01	ATM02	0,00	0,00	m	ante operam	aria	parametri meteorologici	sonda direzionale	direzione vento	163	°			settembre 2017	06/09/2017	13:00	14:00	Dimms srl	
135	ATM02_01	ATM02	0,00	0,00	m	ante operam	aria	parametri meteorologici	sonda direzionale	direzione vento	166	°			settembre 2017	06/09/2017	14:00	15:00	Dimms srl	
136	ATM02_01	ATM02	0,00	0,00	m	ante operam	aria	parametri meteorologici	sonda direzionale	direzione vento	172	°			settembre 2017	06/09/2017	15:00	16:00	Dimms srl	
137	ATM02_01	ATM02	0,00	0,00	m	ante operam	aria	parametri meteorologici	sonda direzionale	direzione vento	174	°			settembre 2017	06/09/2017	16:00	17:00	Dimms srl	
138	ATM02_01	ATM02	0,00	0,00	m	ante operam	aria	parametri meteorologici	sonda direzionale	direzione vento	186	°			settembre 2017	06/09/2017	17:00	18:00	Dimms srl	
139	ATM02_01	ATM02	0,00	0,00	m	ante operam	aria	parametri meteorologici	sonda direzionale	direzione vento	170	°			settembre 2017	06/09/2017	18:00	19:00	Dimms srl	
140	ATM02_01	ATM02	0,00	0,00	m	ante operam	aria	parametri meteorologici	sonda direzionale	direzione vento	181	°			settembre 2017	06/09/2017	19:00	20:00	Dimms srl	
141	ATM02_01	ATM02	0,00	0,00	m	ante operam	aria	parametri meteorologici	sonda direzionale	direzione vento	184	°			settembre 2017	06/09/2017	20:00	21:00	Dimms srl	
142	ATM02_01	ATM02	0,00	0,00	m	ante operam	aria	parametri meteorologici	sonda direzionale	direzione vento	192	°			settembre 2017	06/09/2017	21:00	22:00	Dimms srl	
143	ATM02_01	ATM02	0,00	0,00	m	ante operam	aria	parametri meteorologici	sonda direzionale	direzione vento	188	°			settembre 2017	06/09/2017	22:00	23:00	Dimms srl	
144	ATM02_01	ATM02	0,00	0,00	m	ante operam	aria	parametri meteorologici	sonda direzionale	direzione vento	181	°			settembre 2017	06/09/2017	23:00	00:00	Dimms srl	

CODICE RILIEVO ATM02_01 - Settembre 2017 - Direzione Vento

id.	Codice Rilievo	Codice stazione	Profondità Rilievo/Misura (min)	Profondità Rilievo/Misura (max)	Unità misura profondità rilievo/misura	fase di monitoraggio	componente monitorata	tipo rilievo/misura	strumentazione	nome analita/parametro	valore analita/parametro	unità di misura analita/parametro	soglia/limite di legge (dell'analita/ parametro)	unità di misura soglia/limite di legge	campagna di monitoraggio	data misura	ora (legale) inizio rilievo	ora (legale) fine rilievo	soggetto incaricato	note
145	ATM02_01	ATM02	0,00	0,00	m	ante operam	aria	parametri meteorologici	sonda direzionale	direzione vento	190	°			settembre 2017	07/09/2017	00:00	01:00	Dimms srl	
146	ATM02_01	ATM02	0,00	0,00	m	ante operam	aria	parametri meteorologici	sonda direzionale	direzione vento	178	°			settembre 2017	07/09/2017	01:00	02:00	Dimms srl	
147	ATM02_01	ATM02	0,00	0,00	m	ante operam	aria	parametri meteorologici	sonda direzionale	direzione vento	189	°			settembre 2017	07/09/2017	02:00	03:00	Dimms srl	
148	ATM02_01	ATM02	0,00	0,00	m	ante operam	aria	parametri meteorologici	sonda direzionale	direzione vento	184	°			settembre 2017	07/09/2017	03:00	04:00	Dimms srl	
149	ATM02_01	ATM02	0,00	0,00	m	ante operam	aria	parametri meteorologici	sonda direzionale	direzione vento	221	°			settembre 2017	07/09/2017	04:00	05:00	Dimms srl	
150	ATM02_01	ATM02	0,00	0,00	m	ante operam	aria	parametri meteorologici	sonda direzionale	direzione vento	219	°			settembre 2017	07/09/2017	05:00	06:00	Dimms srl	
151	ATM02_01	ATM02	0,00	0,00	m	ante operam	aria	parametri meteorologici	sonda direzionale	direzione vento	191	°			settembre 2017	07/09/2017	06:00	07:00	Dimms srl	
152	ATM02_01	ATM02	0,00	0,00	m	ante operam	aria	parametri meteorologici	sonda direzionale	direzione vento	153	°			settembre 2017	07/09/2017	07:00	08:00	Dimms srl	
153	ATM02_01	ATM02	0,00	0,00	m	ante operam	aria	parametri meteorologici	sonda direzionale	direzione vento	149	°			settembre 2017	07/09/2017	08:00	09:00	Dimms srl	
154	ATM02_01	ATM02	0,00	0,00	m	ante operam	aria	parametri meteorologici	sonda direzionale	direzione vento	166	°			settembre 2017	07/09/2017	09:00	10:00	Dimms srl	
155	ATM02_01	ATM02	0,00	0,00	m	ante operam	aria	parametri meteorologici	sonda direzionale	direzione vento	155	°			settembre 2017	07/09/2017	10:00	11:00	Dimms srl	
156	ATM02_01	ATM02	0,00	0,00	m	ante operam	aria	parametri meteorologici	sonda direzionale	direzione vento	143	°			settembre 2017	07/09/2017	11:00	12:00	Dimms srl	
157	ATM02_01	ATM02	0,00	0,00	m	ante operam	aria	parametri meteorologici	sonda direzionale	direzione vento	165	°			settembre 2017	07/09/2017	12:00	13:00	Dimms srl	
158	ATM02_01	ATM02	0,00	0,00	m	ante operam	aria	parametri meteorologici	sonda direzionale	direzione vento	185	°			settembre 2017	07/09/2017	13:00	14:00	Dimms srl	
159	ATM02_01	ATM02	0,00	0,00	m	ante operam	aria	parametri meteorologici	sonda direzionale	direzione vento	176	°			settembre 2017	07/09/2017	14:00	15:00	Dimms srl	
160	ATM02_01	ATM02	0,00	0,00	m	ante operam	aria	parametri meteorologici	sonda direzionale	direzione vento	164	°			settembre 2017	07/09/2017	15:00	16:00	Dimms srl	
161	ATM02_01	ATM02	0,00	0,00	m	ante operam	aria	parametri meteorologici	sonda direzionale	direzione vento	168	°			settembre 2017	07/09/2017	16:00	17:00	Dimms srl	
162	ATM02_01	ATM02	0,00	0,00	m	ante operam	aria	parametri meteorologici	sonda direzionale	direzione vento	179	°			settembre 2017	07/09/2017	17:00	18:00	Dimms srl	
163	ATM02_01	ATM02	0,00	0,00	m	ante operam	aria	parametri meteorologici	sonda direzionale	direzione vento	170	°			settembre 2017	07/09/2017	18:00	19:00	Dimms srl	
164	ATM02_01	ATM02	0,00	0,00	m	ante operam	aria	parametri meteorologici	sonda direzionale	direzione vento	187	°			settembre 2017	07/09/2017	19:00	20:00	Dimms srl	
165	ATM02_01	ATM02	0,00	0,00	m	ante operam	aria	parametri meteorologici	sonda direzionale	direzione vento	188	°			settembre 2017	07/09/2017	20:00	21:00	Dimms srl	
166	ATM02_01	ATM02	0,00	0,00	m	ante operam	aria	parametri meteorologici	sonda direzionale	direzione vento	193	°			settembre 2017	07/09/2017	21:00	22:00	Dimms srl	
167	ATM02_01	ATM02	0,00	0,00	m	ante operam	aria	parametri meteorologici	sonda direzionale	direzione vento	181	°			settembre 2017	07/09/2017	22:00	23:00	Dimms srl	
168	ATM02_01	ATM02	0,00	0,00	m	ante operam	aria	parametri meteorologici	sonda direzionale	direzione vento	177	°			settembre 2017	07/09/2017	23:00	00:00	Dimms srl	
169	ATM02_01	ATM02	0,00	0,00	m	ante operam	aria	parametri meteorologici	sonda direzionale	direzione vento	194	°			settembre 2017	08/09/2017	00:00	01:00	Dimms srl	
170	ATM02_01	ATM02	0,00	0,00	m	ante operam	aria	parametri meteorologici	sonda direzionale	direzione vento	233	°			settembre 2017	08/09/2017	01:00	02:00	Dimms srl	
171	ATM02_01	ATM02	0,00	0,00	m	ante operam	aria	parametri meteorologici	sonda direzionale	direzione vento	215	°			settembre 2017	08/09/2017	02:00	03:00	Dimms srl	
172	ATM02_01	ATM02	0,00	0,00	m	ante operam	aria	parametri meteorologici	sonda direzionale	direzione vento	---	°			settembre 2017	08/09/2017	03:00	04:00	Dimms srl	
173	ATM02_01	ATM02	0,00	0,00	m	ante operam	aria	parametri meteorologici	sonda direzionale	direzione vento	185	°			settembre 2017	08/09/2017	04:00	05:00	Dimms srl	
174	ATM02_01	ATM02	0,00	0,00	m	ante operam	aria	parametri meteorologici	sonda direzionale	direzione vento	187	°			settembre 2017	08/09/2017	05:00	06:00	Dimms srl	
175	ATM02_01	ATM02	0,00	0,00	m	ante operam	aria	parametri meteorologici	sonda direzionale	direzione vento	163	°			settembre 2017	08/09/2017	06:00	07:00	Dimms srl	
176	ATM02_01	ATM02	0,00	0,00	m	ante operam	aria	parametri meteorologici	sonda direzionale	direzione vento	134	°			settembre 2017	08/09/2017	07:00	08:00	Dimms srl	
177	ATM02_01	ATM02	0,00	0,00	m	ante operam	aria	parametri meteorologici	sonda direzionale	direzione vento	133	°			settembre 2017	08/09/2017	08:00	09:00	Dimms srl	
178	ATM02_01	ATM02	0,00	0,00	m	ante operam	aria	parametri meteorologici	sonda direzionale	direzione vento	62	°			settembre 2017	08/09/2017	09:00	10:00	Dimms srl	
179	ATM02_01	ATM02	0,00	0,00	m	ante operam	aria	parametri meteorologici	sonda direzionale	direzione vento	55	°			settembre 2017	08/09/2017	10:00	11:00	Dimms srl	
180	ATM02_01	ATM02	0,00	0,00	m	ante operam	aria	parametri meteorologici	sonda direzionale	direzione vento	62	°			settembre 2017	08/09/2017	11:00	12:00	Dimms srl	
181	ATM02_01	ATM02	0,00	0,00	m	ante operam	aria	parametri meteorologici	sonda direzionale	direzione vento	56	°			settembre 2017	08/09/2017	12:00	13:00	Dimms srl	
182	ATM02_01	ATM02	0,00	0,00	m	ante operam	aria	parametri meteorologici	sonda direzionale	direzione vento	72	°			settembre 2017	08/09/2017	13:00	14:00	Dimms srl	
183	ATM02_01	ATM02	0,00	0,00	m	ante operam	aria	parametri meteorologici	sonda direzionale	direzione vento	33	°			settembre 2017	08/09/2017	14:00	15:00	Dimms srl	
184	ATM02_01	ATM02	0,00	0,00	m	ante operam	aria	parametri meteorologici	sonda direzionale	direzione vento	356	°			settembre 2017	08/09/2017	15:00	16:00	Dimms srl	
185	ATM02_01	ATM02	0,00	0,00	m	ante operam	aria	parametri meteorologici	sonda direzionale	direzione vento	36	°			settembre 2017	08/09/2017	16:00	17:00	Dimms srl	
186	ATM02_01	ATM02	0,00	0,00	m	ante operam	aria	parametri meteorologici	sonda direzionale	direzione vento	24	°			settembre 2017	08/09/2017	17:00	18:00	Dimms srl	
187	ATM02_01	ATM02	0,00	0,00	m	ante operam	aria	parametri meteorologici	sonda direzionale	direzione vento	---	°			settembre 2017	08/09/2017	18:00	19:00	Dimms srl	
188	ATM02_01	ATM02	0,00	0,00	m	ante operam	aria	parametri meteorologici	sonda direzionale	direzione vento	---	°			settembre 2017	08/09/2017	19:00	20:00	Dimms srl	
189	ATM02_01	ATM02	0,00	0,00	m	ante operam	aria	parametri meteorologici	sonda direzionale	direzione vento	---	°			settembre 2017	08/09/2017	20:00	21:00	Dimms srl	
190	ATM02_01	ATM02	0,00	0,00	m	ante operam	aria	parametri meteorologici	sonda direzionale	direzione vento	173	°			settembre 2017	08/09/2017	21:00	22:00	Dimms srl	
191	ATM02_01	ATM02	0,00	0,00	m	ante operam	aria	parametri meteorologici	sonda direzionale	direzione vento	165	°			settembre 2017	08/09/2017	22:00	23:00	Dimms srl	
192	ATM02_01	ATM02	0,00	0,00	m	ante operam	aria	parametri meteorologici	sonda direzionale	direzione vento	---	°			settembre 2017	08/09/2017	23:00	00:00	Dimms srl	

CODICE RILIEVO ATM02_01 - Settembre 2017 - Direzione Vento

id.	Codice Rilievo	Codice stazione	Profondità Rilievo/Misura (min)	Profondità Rilievo/Misura (max)	Unità misura profondità rilievo/misura	fase di monitoraggio	componente monitorata	tipo rilievo/misura	strumentazione	nome analita/parametro	valore analita/parametro	unità di misura analita/parametro	soglia/limite di legge (dell'analita/ parametro)	unità di misura soglia/limite di legge	campagna di monitoraggio	data misura	ora (legale) inizio rilievo	ora (legale) fine rilievo	soggetto incaricato	note
193	ATM02_01	ATM02	0,00	0,00	m	ante operam	aria	parametri meteorologici	sonda direzionale	direzione vento	---	°			settembre 2017	09/09/2017	00:00	01:00	Dimms srl	
194	ATM02_01	ATM02	0,00	0,00	m	ante operam	aria	parametri meteorologici	sonda direzionale	direzione vento	---	°			settembre 2017	09/09/2017	01:00	02:00	Dimms srl	
195	ATM02_01	ATM02	0,00	0,00	m	ante operam	aria	parametri meteorologici	sonda direzionale	direzione vento	264	°			settembre 2017	09/09/2017	02:00	03:00	Dimms srl	
196	ATM02_01	ATM02	0,00	0,00	m	ante operam	aria	parametri meteorologici	sonda direzionale	direzione vento	246	°			settembre 2017	09/09/2017	03:00	04:00	Dimms srl	
197	ATM02_01	ATM02	0,00	0,00	m	ante operam	aria	parametri meteorologici	sonda direzionale	direzione vento	221	°			settembre 2017	09/09/2017	04:00	05:00	Dimms srl	
198	ATM02_01	ATM02	0,00	0,00	m	ante operam	aria	parametri meteorologici	sonda direzionale	direzione vento	198	°			settembre 2017	09/09/2017	05:00	06:00	Dimms srl	
199	ATM02_01	ATM02	0,00	0,00	m	ante operam	aria	parametri meteorologici	sonda direzionale	direzione vento	173	°			settembre 2017	09/09/2017	06:00	07:00	Dimms srl	
200	ATM02_01	ATM02	0,00	0,00	m	ante operam	aria	parametri meteorologici	sonda direzionale	direzione vento	157	°			settembre 2017	09/09/2017	07:00	08:00	Dimms srl	
201	ATM02_01	ATM02	0,00	0,00	m	ante operam	aria	parametri meteorologici	sonda direzionale	direzione vento	142	°			settembre 2017	09/09/2017	08:00	09:00	Dimms srl	
202	ATM02_01	ATM02	0,00	0,00	m	ante operam	aria	parametri meteorologici	sonda direzionale	direzione vento	153	°			settembre 2017	09/09/2017	09:00	10:00	Dimms srl	
203	ATM02_01	ATM02	0,00	0,00	m	ante operam	aria	parametri meteorologici	sonda direzionale	direzione vento	153	°			settembre 2017	09/09/2017	10:00	11:00	Dimms srl	
204	ATM02_01	ATM02	0,00	0,00	m	ante operam	aria	parametri meteorologici	sonda direzionale	direzione vento	150	°			settembre 2017	09/09/2017	11:00	12:00	Dimms srl	
205	ATM02_01	ATM02	0,00	0,00	m	ante operam	aria	parametri meteorologici	sonda direzionale	direzione vento	158	°			settembre 2017	09/09/2017	12:00	13:00	Dimms srl	
206	ATM02_01	ATM02	0,00	0,00	m	ante operam	aria	parametri meteorologici	sonda direzionale	direzione vento	201	°			settembre 2017	09/09/2017	13:00	14:00	Dimms srl	
207	ATM02_01	ATM02	0,00	0,00	m	ante operam	aria	parametri meteorologici	sonda direzionale	direzione vento	200	°			settembre 2017	09/09/2017	14:00	15:00	Dimms srl	
208	ATM02_01	ATM02	0,00	0,00	m	ante operam	aria	parametri meteorologici	sonda direzionale	direzione vento	185	°			settembre 2017	09/09/2017	15:00	16:00	Dimms srl	
209	ATM02_01	ATM02	0,00	0,00	m	ante operam	aria	parametri meteorologici	sonda direzionale	direzione vento	201	°			settembre 2017	09/09/2017	16:00	17:00	Dimms srl	
210	ATM02_01	ATM02	0,00	0,00	m	ante operam	aria	parametri meteorologici	sonda direzionale	direzione vento	189	°			settembre 2017	09/09/2017	17:00	18:00	Dimms srl	
211	ATM02_01	ATM02	0,00	0,00	m	ante operam	aria	parametri meteorologici	sonda direzionale	direzione vento	175	°			settembre 2017	09/09/2017	18:00	19:00	Dimms srl	
212	ATM02_01	ATM02	0,00	0,00	m	ante operam	aria	parametri meteorologici	sonda direzionale	direzione vento	192	°			settembre 2017	09/09/2017	19:00	20:00	Dimms srl	
213	ATM02_01	ATM02	0,00	0,00	m	ante operam	aria	parametri meteorologici	sonda direzionale	direzione vento	173	°			settembre 2017	09/09/2017	20:00	21:00	Dimms srl	
214	ATM02_01	ATM02	0,00	0,00	m	ante operam	aria	parametri meteorologici	sonda direzionale	direzione vento	176	°			settembre 2017	09/09/2017	21:00	22:00	Dimms srl	
215	ATM02_01	ATM02	0,00	0,00	m	ante operam	aria	parametri meteorologici	sonda direzionale	direzione vento	172	°			settembre 2017	09/09/2017	22:00	23:00	Dimms srl	
216	ATM02_01	ATM02	0,00	0,00	m	ante operam	aria	parametri meteorologici	sonda direzionale	direzione vento	148	°			settembre 2017	09/09/2017	23:00	00:00	Dimms srl	
217	ATM02_01	ATM02	0,00	0,00	m	ante operam	aria	parametri meteorologici	sonda direzionale	direzione vento	151	°			settembre 2017	10/09/2017	00:00	01:00	Dimms srl	
218	ATM02_01	ATM02	0,00	0,00	m	ante operam	aria	parametri meteorologici	sonda direzionale	direzione vento	180	°			settembre 2017	10/09/2017	01:00	02:00	Dimms srl	
219	ATM02_01	ATM02	0,00	0,00	m	ante operam	aria	parametri meteorologici	sonda direzionale	direzione vento	180	°			settembre 2017	10/09/2017	02:00	03:00	Dimms srl	
220	ATM02_01	ATM02	0,00	0,00	m	ante operam	aria	parametri meteorologici	sonda direzionale	direzione vento	171	°			settembre 2017	10/09/2017	03:00	04:00	Dimms srl	
221	ATM02_01	ATM02	0,00	0,00	m	ante operam	aria	parametri meteorologici	sonda direzionale	direzione vento	180	°			settembre 2017	10/09/2017	04:00	05:00	Dimms srl	
222	ATM02_01	ATM02	0,00	0,00	m	ante operam	aria	parametri meteorologici	sonda direzionale	direzione vento	174	°			settembre 2017	10/09/2017	05:00	06:00	Dimms srl	
223	ATM02_01	ATM02	0,00	0,00	m	ante operam	aria	parametri meteorologici	sonda direzionale	direzione vento	175	°			settembre 2017	10/09/2017	06:00	07:00	Dimms srl	
224	ATM02_01	ATM02	0,00	0,00	m	ante operam	aria	parametri meteorologici	sonda direzionale	direzione vento	192	°			settembre 2017	10/09/2017	07:00	08:00	Dimms srl	
225	ATM02_01	ATM02	0,00	0,00	m	ante operam	aria	parametri meteorologici	sonda direzionale	direzione vento	160	°			settembre 2017	10/09/2017	08:00	09:00	Dimms srl	
226	ATM02_01	ATM02	0,00	0,00	m	ante operam	aria	parametri meteorologici	sonda direzionale	direzione vento	140	°			settembre 2017	10/09/2017	09:00	10:00	Dimms srl	
227	ATM02_01	ATM02	0,00	0,00	m	ante operam	aria	parametri meteorologici	sonda direzionale	direzione vento	163	°			settembre 2017	10/09/2017	10:00	11:00	Dimms srl	
228	ATM02_01	ATM02	0,00	0,00	m	ante operam	aria	parametri meteorologici	sonda direzionale	direzione vento	196	°			settembre 2017	10/09/2017	11:00	12:00	Dimms srl	
229	ATM02_01	ATM02	0,00	0,00	m	ante operam	aria	parametri meteorologici	sonda direzionale	direzione vento	179	°			settembre 2017	10/09/2017	12:00	13:00	Dimms srl	
230	ATM02_01	ATM02	0,00	0,00	m	ante operam	aria	parametri meteorologici	sonda direzionale	direzione vento	---	°			settembre 2017	10/09/2017	13:00	14:00	Dimms srl	
231	ATM02_01	ATM02	0,00	0,00	m	ante operam	aria	parametri meteorologici	sonda direzionale	direzione vento	24	°			settembre 2017	10/09/2017	14:00	15:00	Dimms srl	
232	ATM02_01	ATM02	0,00	0,00	m	ante operam	aria	parametri meteorologici	sonda direzionale	direzione vento	---	°			settembre 2017	10/09/2017	15:00	16:00	Dimms srl	
233	ATM02_01	ATM02	0,00	0,00	m	ante operam	aria	parametri meteorologici	sonda direzionale	direzione vento	---	°			settembre 2017	10/09/2017	16:00	17:00	Dimms srl	
234	ATM02_01	ATM02	0,00	0,00	m	ante operam	aria	parametri meteorologici	sonda direzionale	direzione vento	---	°			settembre 2017	10/09/2017	17:00	18:00	Dimms srl	
235	ATM02_01	ATM02	0,00	0,00	m	ante operam	aria	parametri meteorologici	sonda direzionale	direzione vento	---	°			settembre 2017	10/09/2017	18:00	19:00	Dimms srl	
236	ATM02_01	ATM02	0,00	0,00	m	ante operam	aria	parametri meteorologici	sonda direzionale	direzione vento	---	°			settembre 2017	10/09/2017	19:00	20:00	Dimms srl	
237	ATM02_01	ATM02	0,00	0,00	m	ante operam	aria	parametri meteorologici	sonda direzionale	direzione vento	---	°			settembre 2017	10/09/2017	20:00	21:00	Dimms srl	
238	ATM02_01	ATM02	0,00	0,00	m	ante operam	aria	parametri meteorologici	sonda direzionale	direzione vento	---	°			settembre 2017	10/09/2017	21:00	22:00	Dimms srl	
239	ATM02_01	ATM02	0,00	0,00	m	ante operam	aria	parametri meteorologici	sonda direzionale	direzione vento	---	°			settembre 2017	10/09/2017	22:00	23:00	Dimms srl	
240	ATM02_01	ATM02	0,00	0,00	m	ante operam	aria	parametri meteorologici	sonda direzionale	direzione vento	---	°			settembre 2017	10/09/2017	23:00	00:00	Dimms srl	

CODICE RILIEVO ATM02_01 - Settembre 2017 - Direzione Vento

id.	Codice Rilievo	Codice stazione	Profondità Rilievo/Misura (min)	Profondità Rilievo/Misura (max)	Unità misura profondità rilievo/misura	fase di monitoraggio	componente monitorata	tipo rilievo/misura	strumentazione	nome analita/parametro	valore analita/parametro	unità di misura analita/parametro	soglia/limite di legge (dell'analita/ parametro)	unità di misura soglia/limite di legge	campagna di monitoraggio	data misura	ora (legale) inizio rilievo	ora (legale) fine rilievo	soggetto incaricato	note
241	ATM02_01	ATM02	0,00	0,00	m	ante operam	aria	parametri meteorologici	sonda direzionale	direzione vento	---	°			settembre 2017	11/09/017	00:00	01:00	Dimms srl	
242	ATM02_01	ATM02	0,00	0,00	m	ante operam	aria	parametri meteorologici	sonda direzionale	direzione vento	---	°			settembre 2017	11/09/017	01:00	02:00	Dimms srl	
243	ATM02_01	ATM02	0,00	0,00	m	ante operam	aria	parametri meteorologici	sonda direzionale	direzione vento	---	°			settembre 2017	11/09/017	02:00	03:00	Dimms srl	
244	ATM02_01	ATM02	0,00	0,00	m	ante operam	aria	parametri meteorologici	sonda direzionale	direzione vento	---	°			settembre 2017	11/09/017	03:00	04:00	Dimms srl	
245	ATM02_01	ATM02	0,00	0,00	m	ante operam	aria	parametri meteorologici	sonda direzionale	direzione vento	---	°			settembre 2017	11/09/017	04:00	05:00	Dimms srl	
246	ATM02_01	ATM02	0,00	0,00	m	ante operam	aria	parametri meteorologici	sonda direzionale	direzione vento	---	°			settembre 2017	11/09/017	05:00	06:00	Dimms srl	
247	ATM02_01	ATM02	0,00	0,00	m	ante operam	aria	parametri meteorologici	sonda direzionale	direzione vento	---	°			settembre 2017	11/09/017	06:00	07:00	Dimms srl	
248	ATM02_01	ATM02	0,00	0,00	m	ante operam	aria	parametri meteorologici	sonda direzionale	direzione vento	---	°			settembre 2017	11/09/017	07:00	08:00	Dimms srl	
249	ATM02_01	ATM02	0,00	0,00	m	ante operam	aria	parametri meteorologici	sonda direzionale	direzione vento	136	°			settembre 2017	11/09/017	08:00	09:00	Dimms srl	
250	ATM02_01	ATM02	0,00	0,00	m	ante operam	aria	parametri meteorologici	sonda direzionale	direzione vento	---	°			settembre 2017	11/09/017	09:00	10:00	Dimms srl	
251	ATM02_01	ATM02	0,00	0,00	m	ante operam	aria	parametri meteorologici	sonda direzionale	direzione vento	145	°			settembre 2017	11/09/017	10:00	11:00	Dimms srl	
252	ATM02_01	ATM02	0,00	0,00	m	ante operam	aria	parametri meteorologici	sonda direzionale	direzione vento	161	°			settembre 2017	11/09/017	11:00	12:00	Dimms srl	
253	ATM02_01	ATM02	0,00	0,00	m	ante operam	aria	parametri meteorologici	sonda direzionale	direzione vento	191	°			settembre 2017	11/09/017	12:00	13:00	Dimms srl	
254	ATM02_01	ATM02	0,00	0,00	m	ante operam	aria	parametri meteorologici	sonda direzionale	direzione vento	167	°			settembre 2017	11/09/017	13:00	14:00	Dimms srl	
255	ATM02_01	ATM02	0,00	0,00	m	ante operam	aria	parametri meteorologici	sonda direzionale	direzione vento	166	°			settembre 2017	11/09/017	14:00	15:00	Dimms srl	
256	ATM02_01	ATM02	0,00	0,00	m	ante operam	aria	parametri meteorologici	sonda direzionale	direzione vento	160	°			settembre 2017	11/09/017	15:00	16:00	Dimms srl	
257	ATM02_01	ATM02	0,00	0,00	m	ante operam	aria	parametri meteorologici	sonda direzionale	direzione vento	177	°			settembre 2017	11/09/017	16:00	17:00	Dimms srl	
258	ATM02_01	ATM02	0,00	0,00	m	ante operam	aria	parametri meteorologici	sonda direzionale	direzione vento	199	°			settembre 2017	11/09/017	17:00	18:00	Dimms srl	
259	ATM02_01	ATM02	0,00	0,00	m	ante operam	aria	parametri meteorologici	sonda direzionale	direzione vento	190	°			settembre 2017	11/09/017	18:00	19:00	Dimms srl	
260	ATM02_01	ATM02	0,00	0,00	m	ante operam	aria	parametri meteorologici	sonda direzionale	direzione vento	201	°			settembre 2017	11/09/017	19:00	20:00	Dimms srl	
261	ATM02_01	ATM02	0,00	0,00	m	ante operam	aria	parametri meteorologici	sonda direzionale	direzione vento	200	°			settembre 2017	11/09/017	20:00	21:00	Dimms srl	
262	ATM02_01	ATM02	0,00	0,00	m	ante operam	aria	parametri meteorologici	sonda direzionale	direzione vento	204	°			settembre 2017	11/09/017	21:00	22:00	Dimms srl	
263	ATM02_01	ATM02	0,00	0,00	m	ante operam	aria	parametri meteorologici	sonda direzionale	direzione vento	199	°			settembre 2017	11/09/017	22:00	23:00	Dimms srl	
264	ATM02_01	ATM02	0,00	0,00	m	ante operam	aria	parametri meteorologici	sonda direzionale	direzione vento	176	°			settembre 2017	11/09/017	23:00	00:00	Dimms srl	
265	ATM02_01	ATM02	0,00	0,00	m	ante operam	aria	parametri meteorologici	sonda direzionale	direzione vento	189	°			settembre 2017	12/09/2017	00:00	01:00	Dimms srl	
266	ATM02_01	ATM02	0,00	0,00	m	ante operam	aria	parametri meteorologici	sonda direzionale	direzione vento	202	°			settembre 2017	12/09/2017	01:00	02:00	Dimms srl	
267	ATM02_01	ATM02	0,00	0,00	m	ante operam	aria	parametri meteorologici	sonda direzionale	direzione vento	215	°			settembre 2017	12/09/2017	02:00	03:00	Dimms srl	
268	ATM02_01	ATM02	0,00	0,00	m	ante operam	aria	parametri meteorologici	sonda direzionale	direzione vento	204	°			settembre 2017	12/09/2017	03:00	04:00	Dimms srl	
269	ATM02_01	ATM02	0,00	0,00	m	ante operam	aria	parametri meteorologici	sonda direzionale	direzione vento	201	°			settembre 2017	12/09/2017	04:00	05:00	Dimms srl	
270	ATM02_01	ATM02	0,00	0,00	m	ante operam	aria	parametri meteorologici	sonda direzionale	direzione vento	193	°			settembre 2017	12/09/2017	05:00	06:00	Dimms srl	
271	ATM02_01	ATM02	0,00	0,00	m	ante operam	aria	parametri meteorologici	sonda direzionale	direzione vento	189	°			settembre 2017	12/09/2017	06:00	07:00	Dimms srl	
272	ATM02_01	ATM02	0,00	0,00	m	ante operam	aria	parametri meteorologici	sonda direzionale	direzione vento	194	°			settembre 2017	12/09/2017	07:00	08:00	Dimms srl	
273	ATM02_01	ATM02	0,00	0,00	m	ante operam	aria	parametri meteorologici	sonda direzionale	direzione vento	198	°			settembre 2017	12/09/2017	08:00	09:00	Dimms srl	
274	ATM02_01	ATM02	0,00	0,00	m	ante operam	aria	parametri meteorologici	sonda direzionale	direzione vento	174	°			settembre 2017	12/09/2017	09:00	10:00	Dimms srl	
275	ATM02_01	ATM02	0,00	0,00	m	ante operam	aria	parametri meteorologici	sonda direzionale	direzione vento	178	°			settembre 2017	12/09/2017	10:00	11:00	Dimms srl	
276	ATM02_01	ATM02	0,00	0,00	m	ante operam	aria	parametri meteorologici	sonda direzionale	direzione vento	151	°			settembre 2017	12/09/2017	11:00	12:00	Dimms srl	
277	ATM02_01	ATM02	0,00	0,00	m	ante operam	aria	parametri meteorologici	sonda direzionale	direzione vento	162	°			settembre 2017	12/09/2017	12:00	13:00	Dimms srl	
278	ATM02_01	ATM02	0,00	0,00	m	ante operam	aria	parametri meteorologici	sonda direzionale	direzione vento	133	°			settembre 2017	12/09/2017	13:00	14:00	Dimms srl	
279	ATM02_01	ATM02	0,00	0,00	m	ante operam	aria	parametri meteorologici	sonda direzionale	direzione vento	172	°			settembre 2017	12/09/2017	14:00	15:00	Dimms srl	
280	ATM02_01	ATM02	0,00	0,00	m	ante operam	aria	parametri meteorologici	sonda direzionale	direzione vento	172	°			settembre 2017	12/09/2017	15:00	16:00	Dimms srl	
281	ATM02_01	ATM02	0,00	0,00	m	ante operam	aria	parametri meteorologici	sonda direzionale	direzione vento	212	°			settembre 2017	12/09/2017	16:00	17:00	Dimms srl	
282	ATM02_01	ATM02	0,00	0,00	m	ante operam	aria	parametri meteorologici	sonda direzionale	direzione vento	200	°			settembre 2017	12/09/2017	17:00	18:00	Dimms srl	
283	ATM02_01	ATM02	0,00	0,00	m	ante operam	aria	parametri meteorologici	sonda direzionale	direzione vento	209	°			settembre 2017	12/09/2017	18:00	19:00	Dimms srl	
284	ATM02_01	ATM02	0,00	0,00	m	ante operam	aria	parametri meteorologici	sonda direzionale	direzione vento	221	°			settembre 2017	12/09/2017	19:00	20:00	Dimms srl	
285	ATM02_01	ATM02	0,00	0,00	m	ante operam	aria	parametri meteorologici	sonda direzionale	direzione vento	---	°			settembre 2017	12/09/2017	20:00	21:00	Dimms srl	
286	ATM02_01	ATM02	0,00	0,00	m	ante operam	aria	parametri meteorologici	sonda direzionale	direzione vento	229	°			settembre 2017	12/09/2017	21:00	22:00	Dimms srl	
287	ATM02_01	ATM02	0,00	0,00	m	ante operam	aria	parametri meteorologici	sonda direzionale	direzione vento	185	°			settembre 2017	12/09/2017	22:00	23:00	Dimms srl	
288	ATM02_01	ATM02	0,00	0,00	m	ante operam	aria	parametri meteorologici	sonda direzionale	direzione vento	161	°			settembre 2017	12/09/2017	23:00	00:00	Dimms srl	

CODICE RILIEVO ATM02_01 - Settembre 2017 - Direzione Vento

id.	Codice Rilievo	Codice stazione	Profondità Rilievo/Misura (min)	Profondità Rilievo/Misura (max)	Unità misura profondità rilievo/misura	fase di monitoraggio	componente monitorata	tipo rilievo/misura	strumentazione	nome analita/parametro	valore analita/parametro	unità di misura analita/parametro	soglia/limite di legge (dell'analita/ parametro)	unità di misura soglia/limite di legge	campagna di monitoraggio	data misura	ora (legale) inizio rilievo	ora (legale) fine rilievo	soggetto incaricato	note
289	ATM02_01	ATM02	0,00	0,00	m	ante operam	aria	parametri meteorologici	sonda direzionale	direzione vento	240	°			settembre 2017	13/09/2017	00:00	01:00	Dimms srl	
290	ATM02_01	ATM02	0,00	0,00	m	ante operam	aria	parametri meteorologici	sonda direzionale	direzione vento	232	°			settembre 2017	13/09/2017	01:00	02:00	Dimms srl	
291	ATM02_01	ATM02	0,00	0,00	m	ante operam	aria	parametri meteorologici	sonda direzionale	direzione vento	---	°			settembre 2017	13/09/2017	02:00	03:00	Dimms srl	
292	ATM02_01	ATM02	0,00	0,00	m	ante operam	aria	parametri meteorologici	sonda direzionale	direzione vento	195	°			settembre 2017	13/09/2017	03:00	04:00	Dimms srl	
293	ATM02_01	ATM02	0,00	0,00	m	ante operam	aria	parametri meteorologici	sonda direzionale	direzione vento	274	°			settembre 2017	13/09/2017	04:00	05:00	Dimms srl	
294	ATM02_01	ATM02	0,00	0,00	m	ante operam	aria	parametri meteorologici	sonda direzionale	direzione vento	190	°			settembre 2017	13/09/2017	05:00	06:00	Dimms srl	
295	ATM02_01	ATM02	0,00	0,00	m	ante operam	aria	parametri meteorologici	sonda direzionale	direzione vento	247	°			settembre 2017	13/09/2017	06:00	07:00	Dimms srl	
296	ATM02_01	ATM02	0,00	0,00	m	ante operam	aria	parametri meteorologici	sonda direzionale	direzione vento	172	°			settembre 2017	13/09/2017	07:00	08:00	Dimms srl	
297	ATM02_01	ATM02	0,00	0,00	m	ante operam	aria	parametri meteorologici	sonda direzionale	direzione vento	161	°			settembre 2017	13/09/2017	08:00	09:00	Dimms srl	
298	ATM02_01	ATM02	0,00	0,00	m	ante operam	aria	parametri meteorologici	sonda direzionale	direzione vento	147	°			settembre 2017	13/09/2017	09:00	10:00	Dimms srl	
299	ATM02_01	ATM02	0,00	0,00	m	ante operam	aria	parametri meteorologici	sonda direzionale	direzione vento	117	°			settembre 2017	13/09/2017	10:00	11:00	Dimms srl	
300	ATM02_01	ATM02	0,00	0,00	m	ante operam	aria	parametri meteorologici	sonda direzionale	direzione vento	83	°			settembre 2017	13/09/2017	11:00	12:00	Dimms srl	
301	ATM02_01	ATM02	0,00	0,00	m	ante operam	aria	parametri meteorologici	sonda direzionale	direzione vento	63	°			settembre 2017	13/09/2017	12:00	13:00	Dimms srl	
302	ATM02_01	ATM02	0,00	0,00	m	ante operam	aria	parametri meteorologici	sonda direzionale	direzione vento	69	°			settembre 2017	13/09/2017	13:00	14:00	Dimms srl	
303	ATM02_01	ATM02	0,00	0,00	m	ante operam	aria	parametri meteorologici	sonda direzionale	direzione vento	56	°			settembre 2017	13/09/2017	14:00	15:00	Dimms srl	
304	ATM02_01	ATM02	0,00	0,00	m	ante operam	aria	parametri meteorologici	sonda direzionale	direzione vento	45	°			settembre 2017	13/09/2017	15:00	16:00	Dimms srl	
305	ATM02_01	ATM02	0,00	0,00	m	ante operam	aria	parametri meteorologici	sonda direzionale	direzione vento	12	°			settembre 2017	13/09/2017	16:00	17:00	Dimms srl	
306	ATM02_01	ATM02	0,00	0,00	m	ante operam	aria	parametri meteorologici	sonda direzionale	direzione vento	189	°			settembre 2017	13/09/2017	17:00	18:00	Dimms srl	
307	ATM02_01	ATM02	0,00	0,00	m	ante operam	aria	parametri meteorologici	sonda direzionale	direzione vento	178	°			settembre 2017	13/09/2017	18:00	19:00	Dimms srl	
308	ATM02_01	ATM02	0,00	0,00	m	ante operam	aria	parametri meteorologici	sonda direzionale	direzione vento	191	°			settembre 2017	13/09/2017	19:00	20:00	Dimms srl	
309	ATM02_01	ATM02	0,00	0,00	m	ante operam	aria	parametri meteorologici	sonda direzionale	direzione vento	207	°			settembre 2017	13/09/2017	20:00	21:00	Dimms srl	
310	ATM02_01	ATM02	0,00	0,00	m	ante operam	aria	parametri meteorologici	sonda direzionale	direzione vento	197	°			settembre 2017	13/09/2017	21:00	22:00	Dimms srl	
311	ATM02_01	ATM02	0,00	0,00	m	ante operam	aria	parametri meteorologici	sonda direzionale	direzione vento	189	°			settembre 2017	13/09/2017	22:00	23:00	Dimms srl	
312	ATM02_01	ATM02	0,00	0,00	m	ante operam	aria	parametri meteorologici	sonda direzionale	direzione vento	180	°			settembre 2017	13/09/2017	23:00	00:00	Dimms srl	
313	ATM02_01	ATM02	0,00	0,00	m	ante operam	aria	parametri meteorologici	sonda direzionale	direzione vento	180	°			settembre 2017	14/09/2017	00:00	01:00	Dimms srl	
314	ATM02_01	ATM02	0,00	0,00	m	ante operam	aria	parametri meteorologici	sonda direzionale	direzione vento	222	°			settembre 2017	14/09/2017	01:00	02:00	Dimms srl	
315	ATM02_01	ATM02	0,00	0,00	m	ante operam	aria	parametri meteorologici	sonda direzionale	direzione vento	257	°			settembre 2017	14/09/2017	02:00	03:00	Dimms srl	
316	ATM02_01	ATM02	0,00	0,00	m	ante operam	aria	parametri meteorologici	sonda direzionale	direzione vento	244	°			settembre 2017	14/09/2017	03:00	04:00	Dimms srl	
317	ATM02_01	ATM02	0,00	0,00	m	ante operam	aria	parametri meteorologici	sonda direzionale	direzione vento	188	°			settembre 2017	14/09/2017	04:00	05:00	Dimms srl	
318	ATM02_01	ATM02	0,00	0,00	m	ante operam	aria	parametri meteorologici	sonda direzionale	direzione vento	195	°			settembre 2017	14/09/2017	05:00	06:00	Dimms srl	
319	ATM02_01	ATM02	0,00	0,00	m	ante operam	aria	parametri meteorologici	sonda direzionale	direzione vento	178	°			settembre 2017	14/09/2017	06:00	07:00	Dimms srl	
320	ATM02_01	ATM02	0,00	0,00	m	ante operam	aria	parametri meteorologici	sonda direzionale	direzione vento	156	°			settembre 2017	14/09/2017	07:00	08:00	Dimms srl	
321	ATM02_01	ATM02	0,00	0,00	m	ante operam	aria	parametri meteorologici	sonda direzionale	direzione vento	152	°			settembre 2017	14/09/2017	08:00	09:00	Dimms srl	
322	ATM02_01	ATM02	0,00	0,00	m	ante operam	aria	parametri meteorologici	sonda direzionale	direzione vento	166	°			settembre 2017	14/09/2017	09:00	10:00	Dimms srl	
323	ATM02_01	ATM02	0,00	0,00	m	ante operam	aria	parametri meteorologici	sonda direzionale	direzione vento	153	°			settembre 2017	14/09/2017	10:00	11:00	Dimms srl	
324	ATM02_01	ATM02	0,00	0,00	m	ante operam	aria	parametri meteorologici	sonda direzionale	direzione vento	168	°			settembre 2017	14/09/2017	11:00	12:00	Dimms srl	
325	ATM02_01	ATM02	0,00	0,00	m	ante operam	aria	parametri meteorologici	sonda direzionale	direzione vento	155	°			settembre 2017	14/09/2017	12:00	13:00	Dimms srl	
326	ATM02_01	ATM02	0,00	0,00	m	ante operam	aria	parametri meteorologici	sonda direzionale	direzione vento	173	°			settembre 2017	14/09/2017	13:00	14:00	Dimms srl	
327	ATM02_01	ATM02	0,00	0,00	m	ante operam	aria	parametri meteorologici	sonda direzionale	direzione vento	173	°			settembre 2017	14/09/2017	14:00	15:00	Dimms srl	
328	ATM02_01	ATM02	0,00	0,00	m	ante operam	aria	parametri meteorologici	sonda direzionale	direzione vento	172	°			settembre 2017	14/09/2017	15:00	16:00	Dimms srl	
329	ATM02_01	ATM02	0,00	0,00	m	ante operam	aria	parametri meteorologici	sonda direzionale	direzione vento	168	°			settembre 2017	14/09/2017	16:00	17:00	Dimms srl	
330	ATM02_01	ATM02	0,00	0,00	m	ante operam	aria	parametri meteorologici	sonda direzionale	direzione vento	164	°			settembre 2017	14/09/2017	17:00	18:00	Dimms srl	
331	ATM02_01	ATM02	0,00	0,00	m	ante operam	aria	parametri meteorologici	sonda direzionale	direzione vento	184	°			settembre 2017	14/09/2017	18:00	19:00	Dimms srl	
332	ATM02_01	ATM02	0,00	0,00	m	ante operam	aria	parametri meteorologici	sonda direzionale	direzione vento	175	°			settembre 2017	14/09/2017	19:00	20:00	Dimms srl	
333	ATM02_01	ATM02	0,00	0,00	m	ante operam	aria	parametri meteorologici	sonda direzionale	direzione vento	184	°			settembre 2017	14/09/2017	20:00	21:00	Dimms srl	
334	ATM02_01	ATM02	0,00	0,00	m	ante operam	aria	parametri meteorologici	sonda direzionale	direzione vento	195	°			settembre 2017	14/09/2017	21:00	22:00	Dimms srl	
335	ATM02_01	ATM02	0,00	0,00	m	ante operam	aria	parametri meteorologici	sonda direzionale	direzione vento	195	°			settembre 2017	14/09/2017	22:00	23:00	Dimms srl	
336	ATM02_01	ATM02	0,00	0,00	m	ante operam	aria	parametri meteorologici	sonda direzionale	direzione vento	200	°			settembre 2017	14/09/2017	23:00	00:00	Dimms srl	

CODICE RILIEVO ATM02_01 - Settembre 2017 - Direzione Vento

id.	Codice Rilievo	Codice stazione	Profondità Rilievo/Misura (min)	Profondità Rilievo/Misura (max)	Unità misura profondità rilievo/misura	fase di monitoraggio	componente monitorata	tipo rilievo/misura	strumentazione	nome analita/parametro	valore analita/parametro	unità di misura analita/parametro	soglia/limite di legge (dell'analita/ parametro)	unità di misura soglia/limite di legge	campagna di monitoraggio	data misura	ora (legale) inizio rilievo	ora (legale) fine rilievo	soggetto incaricato	note
337	ATM02_01	ATM02	0,00	0,00	m	ante operam	aria	parametri meteorologici	sonda direzionale	direzione vento	232	°			settembre 2017	15/09/2017	00:00	01:00	Dimms srl	
338	ATM02_01	ATM02	0,00	0,00	m	ante operam	aria	parametri meteorologici	sonda direzionale	direzione vento	278	°			settembre 2017	15/09/2017	01:00	02:00	Dimms srl	
339	ATM02_01	ATM02	0,00	0,00	m	ante operam	aria	parametri meteorologici	sonda direzionale	direzione vento	273	°			settembre 2017	15/09/2017	02:00	03:00	Dimms srl	
340	ATM02_01	ATM02	0,00	0,00	m	ante operam	aria	parametri meteorologici	sonda direzionale	direzione vento	281	°			settembre 2017	15/09/2017	03:00	04:00	Dimms srl	
341	ATM02_01	ATM02	0,00	0,00	m	ante operam	aria	parametri meteorologici	sonda direzionale	direzione vento	256	°			settembre 2017	15/09/2017	04:00	05:00	Dimms srl	
342	ATM02_01	ATM02	0,00	0,00	m	ante operam	aria	parametri meteorologici	sonda direzionale	direzione vento	190	°			settembre 2017	15/09/2017	05:00	06:00	Dimms srl	
343	ATM02_01	ATM02	0,00	0,00	m	ante operam	aria	parametri meteorologici	sonda direzionale	direzione vento	201	°			settembre 2017	15/09/2017	06:00	07:00	Dimms srl	
344	ATM02_01	ATM02	0,00	0,00	m	ante operam	aria	parametri meteorologici	sonda direzionale	direzione vento	161	°			settembre 2017	15/09/2017	07:00	08:00	Dimms srl	
345	ATM02_01	ATM02	0,00	0,00	m	ante operam	aria	parametri meteorologici	sonda direzionale	direzione vento	137	°			settembre 2017	15/09/2017	08:00	09:00	Dimms srl	
346	ATM02_01	ATM02	0,00	0,00	m	ante operam	aria	parametri meteorologici	sonda direzionale	direzione vento	157	°			settembre 2017	15/09/2017	09:00	10:00	Dimms srl	
347	ATM02_01	ATM02	0,00	0,00	m	ante operam	aria	parametri meteorologici	sonda direzionale	direzione vento	157	°			settembre 2017	15/09/2017	10:00	11:00	Dimms srl	
348	ATM02_01	ATM02	0,00	0,00	m	ante operam	aria	parametri meteorologici	sonda direzionale	direzione vento	149	°			settembre 2017	15/09/2017	11:00	12:00	Dimms srl	
349	ATM02_01	ATM02	0,00	0,00	m	ante operam	aria	parametri meteorologici	sonda direzionale	direzione vento	137	°			settembre 2017	15/09/2017	12:00	13:00	Dimms srl	
350	ATM02_01	ATM02	0,00	0,00	m	ante operam	aria	parametri meteorologici	sonda direzionale	direzione vento	159	°			settembre 2017	15/09/2017	13:00	14:00	Dimms srl	
351	ATM02_01	ATM02	0,00	0,00	m	ante operam	aria	parametri meteorologici	sonda direzionale	direzione vento	144	°			settembre 2017	15/09/2017	14:00	15:00	Dimms srl	
352	ATM02_01	ATM02	0,00	0,00	m	ante operam	aria	parametri meteorologici	sonda direzionale	direzione vento	83	°			settembre 2017	15/09/2017	15:00	16:00	Dimms srl	
353	ATM02_01	ATM02	0,00	0,00	m	ante operam	aria	parametri meteorologici	sonda direzionale	direzione vento	48	°			settembre 2017	15/09/2017	16:00	17:00	Dimms srl	
354	ATM02_01	ATM02	0,00	0,00	m	ante operam	aria	parametri meteorologici	sonda direzionale	direzione vento	345	°			settembre 2017	15/09/2017	17:00	18:00	Dimms srl	
355	ATM02_01	ATM02	0,00	0,00	m	ante operam	aria	parametri meteorologici	sonda direzionale	direzione vento	291	°			settembre 2017	15/09/2017	18:00	19:00	Dimms srl	
356	ATM02_01	ATM02	0,00	0,00	m	ante operam	aria	parametri meteorologici	sonda direzionale	direzione vento	192	°			settembre 2017	15/09/2017	19:00	20:00	Dimms srl	
357	ATM02_01	ATM02	0,00	0,00	m	ante operam	aria	parametri meteorologici	sonda direzionale	direzione vento	233	°			settembre 2017	15/09/2017	20:00	21:00	Dimms srl	
358	ATM02_01	ATM02	0,00	0,00	m	ante operam	aria	parametri meteorologici	sonda direzionale	direzione vento	---	°			settembre 2017	15/09/2017	21:00	22:00	Dimms srl	
359	ATM02_01	ATM02	0,00	0,00	m	ante operam	aria	parametri meteorologici	sonda direzionale	direzione vento	182	°			settembre 2017	15/09/2017	22:00	23:00	Dimms srl	
360	ATM02_01	ATM02	0,00	0,00	m	ante operam	aria	parametri meteorologici	sonda direzionale	direzione vento	197	°			settembre 2017	15/09/2017	23:00	00:00	Dimms srl	
361	ATM02_01	ATM02	0,00	0,00	m	ante operam	aria	parametri meteorologici	sonda direzionale	direzione vento	267	°			settembre 2017	16/09/2017	00:00	01:00	Dimms srl	
362	ATM02_01	ATM02	0,00	0,00	m	ante operam	aria	parametri meteorologici	sonda direzionale	direzione vento	282	°			settembre 2017	16/09/2017	01:00	02:00	Dimms srl	
363	ATM02_01	ATM02	0,00	0,00	m	ante operam	aria	parametri meteorologici	sonda direzionale	direzione vento	297	°			settembre 2017	16/09/2017	02:00	03:00	Dimms srl	
364	ATM02_01	ATM02	0,00	0,00	m	ante operam	aria	parametri meteorologici	sonda direzionale	direzione vento	269	°			settembre 2017	16/09/2017	03:00	04:00	Dimms srl	
365	ATM02_01	ATM02	0,00	0,00	m	ante operam	aria	parametri meteorologici	sonda direzionale	direzione vento	---	°			settembre 2017	16/09/2017	04:00	05:00	Dimms srl	
366	ATM02_01	ATM02	0,00	0,00	m	ante operam	aria	parametri meteorologici	sonda direzionale	direzione vento	---	°			settembre 2017	16/09/2017	05:00	06:00	Dimms srl	
367	ATM02_01	ATM02	0,00	0,00	m	ante operam	aria	parametri meteorologici	sonda direzionale	direzione vento	285	°			settembre 2017	16/09/2017	06:00	07:00	Dimms srl	
368	ATM02_01	ATM02	0,00	0,00	m	ante operam	aria	parametri meteorologici	sonda direzionale	direzione vento	115	°			settembre 2017	16/09/2017	07:00	08:00	Dimms srl	
369	ATM02_01	ATM02	0,00	0,00	m	ante operam	aria	parametri meteorologici	sonda direzionale	direzione vento	133	°			settembre 2017	16/09/2017	08:00	09:00	Dimms srl	
370	ATM02_01	ATM02	0,00	0,00	m	ante operam	aria	parametri meteorologici	sonda direzionale	direzione vento	149	°			settembre 2017	16/09/2017	09:00	10:00	Dimms srl	
371	ATM02_01	ATM02	0,00	0,00	m	ante operam	aria	parametri meteorologici	sonda direzionale	direzione vento	173	°			settembre 2017	16/09/2017	10:00	11:00	Dimms srl	
372	ATM02_01	ATM02	0,00	0,00	m	ante operam	aria	parametri meteorologici	sonda direzionale	direzione vento	193	°			settembre 2017	16/09/2017	11:00	12:00	Dimms srl	
373	ATM02_01	ATM02	0,00	0,00	m	ante operam	aria	parametri meteorologici	sonda direzionale	direzione vento	159	°			settembre 2017	16/09/2017	12:00	13:00	Dimms srl	
374	ATM02_01	ATM02	0,00	0,00	m	ante operam	aria	parametri meteorologici	sonda direzionale	direzione vento	176	°			settembre 2017	16/09/2017	13:00	14:00	Dimms srl	
375	ATM02_01	ATM02	0,00	0,00	m	ante operam	aria	parametri meteorologici	sonda direzionale	direzione vento	175	°			settembre 2017	16/09/2017	14:00	15:00	Dimms srl	
376	ATM02_01	ATM02	0,00	0,00	m	ante operam	aria	parametri meteorologici	sonda direzionale	direzione vento	184	°			settembre 2017	16/09/2017	15:00	16:00	Dimms srl	
377	ATM02_01	ATM02	0,00	0,00	m	ante operam	aria	parametri meteorologici	sonda direzionale	direzione vento	206	°			settembre 2017	16/09/2017	16:00	17:00	Dimms srl	
378	ATM02_01	ATM02	0,00	0,00	m	ante operam	aria	parametri meteorologici	sonda direzionale	direzione vento	167	°			settembre 2017	16/09/2017	17:00	18:00	Dimms srl	
379	ATM02_01	ATM02	0,00	0,00	m	ante operam	aria	parametri meteorologici	sonda direzionale	direzione vento	182	°			settembre 2017	16/09/2017	18:00	19:00	Dimms srl	
380	ATM02_01	ATM02	0,00	0,00	m	ante operam	aria	parametri meteorologici	sonda direzionale	direzione vento	186	°			settembre 2017	16/09/2017	19:00	20:00	Dimms srl	
381	ATM02_01	ATM02	0,00	0,00	m	ante operam	aria	parametri meteorologici	sonda direzionale	direzione vento	187	°			settembre 2017	16/09/2017	20:00	21:00	Dimms srl	
382	ATM02_01	ATM02	0,00	0,00	m	ante operam	aria	parametri meteorologici	sonda direzionale	direzione vento	175	°			settembre 2017	16/09/2017	21:00	22:00	Dimms srl	
383	ATM02_01	ATM02	0,00	0,00	m	ante operam	aria	parametri meteorologici	sonda direzionale	direzione vento	167	°			settembre 2017	16/09/2017	22:00	23:00	Dimms srl	
384	ATM02_01	ATM02	0,00	0,00	m	ante operam	aria	parametri meteorologici	sonda direzionale	direzione vento	230	°			settembre 2017	16/09/2017	23:00	00:00	Dimms srl	

CODICE RILIEVO ATM02_01 - Settembre 2017 - Direzione Vento

id.	Codice Rilievo	Codice stazione	Profondità Rilievo/Misura (min)	Profondità Rilievo/Misura (max)	Unità misura profondità rilievo/misura	fase di monitoraggio	componente monitorata	tipo rilievo/misura	strumentazione	nome analita/parametro	valore analita/parametro	unità di misura analita/parametro	soglia/limite di legge (dell'analita/ parametro)	unità di misura soglia/limite di legge	campagna di monitoraggio	data misura	ora (legale) inizio rilievo	ora (legale) fine rilievo	soggetto incaricato	note
385	ATM02_01	ATM02	0,00	0,00	m	ante operam	aria	parametri meteorologici	sonda direzionale	direzione vento	240	°			settembre 2017	17/09/2017	00:00	01:00	Dimms srl	
386	ATM02_01	ATM02	0,00	0,00	m	ante operam	aria	parametri meteorologici	sonda direzionale	direzione vento	179	°			settembre 2017	17/09/2017	01:00	02:00	Dimms srl	
387	ATM02_01	ATM02	0,00	0,00	m	ante operam	aria	parametri meteorologici	sonda direzionale	direzione vento	196	°			settembre 2017	17/09/2017	02:00	03:00	Dimms srl	
388	ATM02_01	ATM02	0,00	0,00	m	ante operam	aria	parametri meteorologici	sonda direzionale	direzione vento	216	°			settembre 2017	17/09/2017	03:00	04:00	Dimms srl	
389	ATM02_01	ATM02	0,00	0,00	m	ante operam	aria	parametri meteorologici	sonda direzionale	direzione vento	205	°			settembre 2017	17/09/2017	04:00	05:00	Dimms srl	
390	ATM02_01	ATM02	0,00	0,00	m	ante operam	aria	parametri meteorologici	sonda direzionale	direzione vento	251	°			settembre 2017	17/09/2017	05:00	06:00	Dimms srl	
391	ATM02_01	ATM02	0,00	0,00	m	ante operam	aria	parametri meteorologici	sonda direzionale	direzione vento	197	°			settembre 2017	17/09/2017	06:00	07:00	Dimms srl	
392	ATM02_01	ATM02	0,00	0,00	m	ante operam	aria	parametri meteorologici	sonda direzionale	direzione vento	160	°			settembre 2017	17/09/2017	07:00	08:00	Dimms srl	
393	ATM02_01	ATM02	0,00	0,00	m	ante operam	aria	parametri meteorologici	sonda direzionale	direzione vento	200	°			settembre 2017	17/09/2017	08:00	09:00	Dimms srl	
394	ATM02_01	ATM02	0,00	0,00	m	ante operam	aria	parametri meteorologici	sonda direzionale	direzione vento	200	°			settembre 2017	17/09/2017	09:00	10:00	Dimms srl	
395	ATM02_01	ATM02	0,00	0,00	m	ante operam	aria	parametri meteorologici	sonda direzionale	direzione vento	179	°			settembre 2017	17/09/2017	10:00	11:00	Dimms srl	
396	ATM02_01	ATM02	0,00	0,00	m	ante operam	aria	parametri meteorologici	sonda direzionale	direzione vento	165	°			settembre 2017	17/09/2017	11:00	12:00	Dimms srl	
397	ATM02_01	ATM02	0,00	0,00	m	ante operam	aria	parametri meteorologici	sonda direzionale	direzione vento	159	°			settembre 2017	17/09/2017	12:00	13:00	Dimms srl	
398	ATM02_01	ATM02	0,00	0,00	m	ante operam	aria	parametri meteorologici	sonda direzionale	direzione vento	140	°			settembre 2017	17/09/2017	13:00	14:00	Dimms srl	
399	ATM02_01	ATM02	0,00	0,00	m	ante operam	aria	parametri meteorologici	sonda direzionale	direzione vento	---	°			settembre 2017	17/09/2017	14:00	15:00	Dimms srl	
400	ATM02_01	ATM02	0,00	0,00	m	ante operam	aria	parametri meteorologici	sonda direzionale	direzione vento	35	°			settembre 2017	17/09/2017	15:00	16:00	Dimms srl	
401	ATM02_01	ATM02	0,00	0,00	m	ante operam	aria	parametri meteorologici	sonda direzionale	direzione vento	37	°			settembre 2017	17/09/2017	16:00	17:00	Dimms srl	
402	ATM02_01	ATM02	0,00	0,00	m	ante operam	aria	parametri meteorologici	sonda direzionale	direzione vento	23	°			settembre 2017	17/09/2017	17:00	18:00	Dimms srl	
403	ATM02_01	ATM02	0,00	0,00	m	ante operam	aria	parametri meteorologici	sonda direzionale	direzione vento	298	°			settembre 2017	17/09/2017	18:00	19:00	Dimms srl	
404	ATM02_01	ATM02	0,00	0,00	m	ante operam	aria	parametri meteorologici	sonda direzionale	direzione vento	---	°			settembre 2017	17/09/2017	19:00	20:00	Dimms srl	
405	ATM02_01	ATM02	0,00	0,00	m	ante operam	aria	parametri meteorologici	sonda direzionale	direzione vento	186	°			settembre 2017	17/09/2017	20:00	21:00	Dimms srl	
406	ATM02_01	ATM02	0,00	0,00	m	ante operam	aria	parametri meteorologici	sonda direzionale	direzione vento	205	°			settembre 2017	17/09/2017	21:00	22:00	Dimms srl	
407	ATM02_01	ATM02	0,00	0,00	m	ante operam	aria	parametri meteorologici	sonda direzionale	direzione vento	---	°			settembre 2017	17/09/2017	22:00	23:00	Dimms srl	
408	ATM02_01	ATM02	0,00	0,00	m	ante operam	aria	parametri meteorologici	sonda direzionale	direzione vento	188	°			settembre 2017	17/09/2017	23:00	00:00	Dimms srl	
409	ATM02_01	ATM02	0,00	0,00	m	ante operam	aria	parametri meteorologici	sonda direzionale	direzione vento	191	°			settembre 2017	18/09/2017	00:00	01:00	Dimms srl	
410	ATM02_01	ATM02	0,00	0,00	m	ante operam	aria	parametri meteorologici	sonda direzionale	direzione vento	211	°			settembre 2017	18/09/2017	01:00	02:00	Dimms srl	
411	ATM02_01	ATM02	0,00	0,00	m	ante operam	aria	parametri meteorologici	sonda direzionale	direzione vento	186	°			settembre 2017	18/09/2017	02:00	03:00	Dimms srl	
412	ATM02_01	ATM02	0,00	0,00	m	ante operam	aria	parametri meteorologici	sonda direzionale	direzione vento	262	°			settembre 2017	18/09/2017	03:00	04:00	Dimms srl	
413	ATM02_01	ATM02	0,00	0,00	m	ante operam	aria	parametri meteorologici	sonda direzionale	direzione vento	186	°			settembre 2017	18/09/2017	04:00	05:00	Dimms srl	
414	ATM02_01	ATM02	0,00	0,00	m	ante operam	aria	parametri meteorologici	sonda direzionale	direzione vento	213	°			settembre 2017	18/09/2017	05:00	06:00	Dimms srl	
415	ATM02_01	ATM02	0,00	0,00	m	ante operam	aria	parametri meteorologici	sonda direzionale	direzione vento	186	°			settembre 2017	18/09/2017	06:00	07:00	Dimms srl	
416	ATM02_01	ATM02	0,00	0,00	m	ante operam	aria	parametri meteorologici	sonda direzionale	direzione vento	178	°			settembre 2017	18/09/2017	07:00	08:00	Dimms srl	
417	ATM02_01	ATM02	0,00	0,00	m	ante operam	aria	parametri meteorologici	sonda direzionale	direzione vento	146	°			settembre 2017	18/09/2017	08:00	09:00	Dimms srl	
418	ATM02_01	ATM02	0,00	0,00	m	ante operam	aria	parametri meteorologici	sonda direzionale	direzione vento	130	°			settembre 2017	18/09/2017	09:00	10:00	Dimms srl	
419	ATM02_01	ATM02	0,00	0,00	m	ante operam	aria	parametri meteorologici	sonda direzionale	direzione vento	60	°			settembre 2017	18/09/2017	10:00	11:00	Dimms srl	
420	ATM02_01	ATM02	0,00	0,00	m	ante operam	aria	parametri meteorologici	sonda direzionale	direzione vento	57	°			settembre 2017	18/09/2017	11:00	12:00	Dimms srl	
421	ATM02_01	ATM02	0,00	0,00	m	ante operam	aria	parametri meteorologici	sonda direzionale	direzione vento	28	°			settembre 2017	18/09/2017	12:00	13:00	Dimms srl	
422	ATM02_01	ATM02	0,00	0,00	m	ante operam	aria	parametri meteorologici	sonda direzionale	direzione vento	---	°			settembre 2017	18/09/2017	13:00	14:00	Dimms srl	
423	ATM02_01	ATM02	0,00	0,00	m	ante operam	aria	parametri meteorologici	sonda direzionale	direzione vento	66	°			settembre 2017	18/09/2017	14:00	15:00	Dimms srl	
424	ATM02_01	ATM02	0,00	0,00	m	ante operam	aria	parametri meteorologici	sonda direzionale	direzione vento	3	°			settembre 2017	18/09/2017	15:00	16:00	Dimms srl	
425	ATM02_01	ATM02	0,00	0,00	m	ante operam	aria	parametri meteorologici	sonda direzionale	direzione vento	21	°			settembre 2017	18/09/2017	16:00	17:00	Dimms srl	
426	ATM02_01	ATM02	0,00	0,00	m	ante operam	aria	parametri meteorologici	sonda direzionale	direzione vento	---	°			settembre 2017	18/09/2017	17:00	18:00	Dimms srl	
427	ATM02_01	ATM02	0,00	0,00	m	ante operam	aria	parametri meteorologici	sonda direzionale	direzione vento	292	°			settembre 2017	18/09/2017	18:00	19:00	Dimms srl	
428	ATM02_01	ATM02	0,00	0,00	m	ante operam	aria	parametri meteorologici	sonda direzionale	direzione vento	296	°			settembre 2017	18/09/2017	19:00	20:00	Dimms srl	
429	ATM02_01	ATM02	0,00	0,00	m	ante operam	aria	parametri meteorologici	sonda direzionale	direzione vento	242	°			settembre 2017	18/09/2017	20:00	21:00	Dimms srl	
430	ATM02_01	ATM02	0,00	0,00	m	ante operam	aria	parametri meteorologici	sonda direzionale	direzione vento	202	°			settembre 2017	18/09/2017	21:00	22:00	Dimms srl	
431	ATM02_01	ATM02	0,00	0,00	m	ante operam	aria	parametri meteorologici	sonda direzionale	direzione vento	174	°			settembre 2017	18/09/2017	22:00	23:00	Dimms srl	
432	ATM02_01	ATM02	0,00	0,00	m	ante operam	aria	parametri meteorologici	sonda direzionale	direzione vento	187	°			settembre 2017	18/09/2017	23:00	00:00	Dimms srl	

CODICE RILIEVO ATM02_01 - Settembre 2017 - Direzione Vento

id.	Codice Rilievo	Codice stazione	Profondità Rilievo/Misura (min)	Profondità Rilievo/Misura (max)	Unità misura profondità rilievo/misura	fase di monitoraggio	componente monitorata	tipo rilievo/misura	strumentazione	nome analita/parametro	valore analita/parametro	unità di misura analita/parametro	soglia/limite di legge (dell'analita/ parametro)	unità di misura soglia/limite di legge	campagna di monitoraggio	data misura	ora (legale) inizio rilievo	ora (legale) fine rilievo	soggetto incaricato	note
433	ATM02_01	ATM02	0,00	0,00	m	ante operam	aria	parametri meteorologici	sonda direzionale	direzione vento	178	°			settembre 2017	19/09/2017	00:00	01:00	Dimms srl	
434	ATM02_01	ATM02	0,00	0,00	m	ante operam	aria	parametri meteorologici	sonda direzionale	direzione vento	205	°			settembre 2017	19/09/2017	01:00	02:00	Dimms srl	
435	ATM02_01	ATM02	0,00	0,00	m	ante operam	aria	parametri meteorologici	sonda direzionale	direzione vento	214	°			settembre 2017	19/09/2017	02:00	03:00	Dimms srl	
436	ATM02_01	ATM02	0,00	0,00	m	ante operam	aria	parametri meteorologici	sonda direzionale	direzione vento	229	°			settembre 2017	19/09/2017	03:00	04:00	Dimms srl	
437	ATM02_01	ATM02	0,00	0,00	m	ante operam	aria	parametri meteorologici	sonda direzionale	direzione vento	208	°			settembre 2017	19/09/2017	04:00	05:00	Dimms srl	
438	ATM02_01	ATM02	0,00	0,00	m	ante operam	aria	parametri meteorologici	sonda direzionale	direzione vento	225	°			settembre 2017	19/09/2017	05:00	06:00	Dimms srl	
439	ATM02_01	ATM02	0,00	0,00	m	ante operam	aria	parametri meteorologici	sonda direzionale	direzione vento	---	°			settembre 2017	19/09/2017	06:00	07:00	Dimms srl	
440	ATM02_01	ATM02	0,00	0,00	m	ante operam	aria	parametri meteorologici	sonda direzionale	direzione vento	200	°			settembre 2017	19/09/2017	07:00	08:00	Dimms srl	
441	ATM02_01	ATM02	0,00	0,00	m	ante operam	aria	parametri meteorologici	sonda direzionale	direzione vento	151	°			settembre 2017	19/09/2017	08:00	09:00	Dimms srl	
442	ATM02_01	ATM02	0,00	0,00	m	ante operam	aria	parametri meteorologici	sonda direzionale	direzione vento	179	°			settembre 2017	19/09/2017	09:00	10:00	Dimms srl	
443	ATM02_01	ATM02	0,00	0,00	m	ante operam	aria	parametri meteorologici	sonda direzionale	direzione vento	177	°			settembre 2017	19/09/2017	10:00	11:00	Dimms srl	
444	ATM02_01	ATM02	0,00	0,00	m	ante operam	aria	parametri meteorologici	sonda direzionale	direzione vento	159	°			settembre 2017	19/09/2017	11:00	12:00	Dimms srl	
445	ATM02_01	ATM02	0,00	0,00	m	ante operam	aria	parametri meteorologici	sonda direzionale	direzione vento	140	°			settembre 2017	19/09/2017	12:00	13:00	Dimms srl	
446	ATM02_01	ATM02	0,00	0,00	m	ante operam	aria	parametri meteorologici	sonda direzionale	direzione vento	158	°			settembre 2017	19/09/2017	13:00	14:00	Dimms srl	
447	ATM02_01	ATM02	0,00	0,00	m	ante operam	aria	parametri meteorologici	sonda direzionale	direzione vento	---	°			settembre 2017	19/09/2017	14:00	15:00	Dimms srl	
448	ATM02_01	ATM02	0,00	0,00	m	ante operam	aria	parametri meteorologici	sonda direzionale	direzione vento	---	°			settembre 2017	19/09/2017	15:00	16:00	Dimms srl	
449	ATM02_01	ATM02	0,00	0,00	m	ante operam	aria	parametri meteorologici	sonda direzionale	direzione vento	184	°			settembre 2017	19/09/2017	16:00	17:00	Dimms srl	
450	ATM02_01	ATM02	0,00	0,00	m	ante operam	aria	parametri meteorologici	sonda direzionale	direzione vento	30	°			settembre 2017	19/09/2017	17:00	18:00	Dimms srl	
451	ATM02_01	ATM02	0,00	0,00	m	ante operam	aria	parametri meteorologici	sonda direzionale	direzione vento	---	°			settembre 2017	19/09/2017	18:00	19:00	Dimms srl	
452	ATM02_01	ATM02	0,00	0,00	m	ante operam	aria	parametri meteorologici	sonda direzionale	direzione vento	---	°			settembre 2017	19/09/2017	19:00	20:00	Dimms srl	
453	ATM02_01	ATM02	0,00	0,00	m	ante operam	aria	parametri meteorologici	sonda direzionale	direzione vento	221	°			settembre 2017	19/09/2017	20:00	21:00	Dimms srl	
454	ATM02_01	ATM02	0,00	0,00	m	ante operam	aria	parametri meteorologici	sonda direzionale	direzione vento	---	°			settembre 2017	19/09/2017	21:00	22:00	Dimms srl	
455	ATM02_01	ATM02	0,00	0,00	m	ante operam	aria	parametri meteorologici	sonda direzionale	direzione vento	205	°			settembre 2017	19/09/2017	22:00	23:00	Dimms srl	
456	ATM02_01	ATM02	0,00	0,00	m	ante operam	aria	parametri meteorologici	sonda direzionale	direzione vento	---	°			settembre 2017	19/09/2017	23:00	00:00	Dimms srl	
457	ATM02_01	ATM02	0,00	0,00	m	ante operam	aria	parametri meteorologici	sonda direzionale	direzione vento	---	°			settembre 2017	20/09/2017	00:00	01:00	Dimms srl	
458	ATM02_01	ATM02	0,00	0,00	m	ante operam	aria	parametri meteorologici	sonda direzionale	direzione vento	---	°			settembre 2017	20/09/2017	01:00	02:00	Dimms srl	
459	ATM02_01	ATM02	0,00	0,00	m	ante operam	aria	parametri meteorologici	sonda direzionale	direzione vento	---	°			settembre 2017	20/09/2017	02:00	03:00	Dimms srl	
460	ATM02_01	ATM02	0,00	0,00	m	ante operam	aria	parametri meteorologici	sonda direzionale	direzione vento	194	°			settembre 2017	20/09/2017	03:00	04:00	Dimms srl	
461	ATM02_01	ATM02	0,00	0,00	m	ante operam	aria	parametri meteorologici	sonda direzionale	direzione vento	---	°			settembre 2017	20/09/2017	04:00	05:00	Dimms srl	
462	ATM02_01	ATM02	0,00	0,00	m	ante operam	aria	parametri meteorologici	sonda direzionale	direzione vento	---	°			settembre 2017	20/09/2017	05:00	06:00	Dimms srl	
463	ATM02_01	ATM02	0,00	0,00	m	ante operam	aria	parametri meteorologici	sonda direzionale	direzione vento	---	°			settembre 2017	20/09/2017	06:00	07:00	Dimms srl	
464	ATM02_01	ATM02	0,00	0,00	m	ante operam	aria	parametri meteorologici	sonda direzionale	direzione vento	129	°			settembre 2017	20/09/2017	07:00	08:00	Dimms srl	
465	ATM02_01	ATM02	0,00	0,00	m	ante operam	aria	parametri meteorologici	sonda direzionale	direzione vento	106	°			settembre 2017	20/09/2017	08:00	09:00	Dimms srl	
466	ATM02_01	ATM02	0,00	0,00	m	ante operam	aria	parametri meteorologici	sonda direzionale	direzione vento	59	°			settembre 2017	20/09/2017	09:00	10:00	Dimms srl	
467	ATM02_01	ATM02	0,00	0,00	m	ante operam	aria	parametri meteorologici	sonda direzionale	direzione vento	66	°			settembre 2017	20/09/2017	10:00	11:00	Dimms srl	
468	ATM02_01	ATM02	0,00	0,00	m	ante operam	aria	parametri meteorologici	sonda direzionale	direzione vento	82	°			settembre 2017	20/09/2017	11:00	12:00	Dimms srl	
469	ATM02_01	ATM02	0,00	0,00	m	ante operam	aria	parametri meteorologici	sonda direzionale	direzione vento	31	°			settembre 2017	20/09/2017	12:00	13:00	Dimms srl	
470	ATM02_01	ATM02	0,00	0,00	m	ante operam	aria	parametri meteorologici	sonda direzionale	direzione vento	48	°			settembre 2017	20/09/2017	13:00	14:00	Dimms srl	
471	ATM02_01	ATM02	0,00	0,00	m	ante operam	aria	parametri meteorologici	sonda direzionale	direzione vento	52	°			settembre 2017	20/09/2017	14:00	15:00	Dimms srl	
472	ATM02_01	ATM02	0,00	0,00	m	ante operam	aria	parametri meteorologici	sonda direzionale	direzione vento	37	°			settembre 2017	20/09/2017	15:00	16:00	Dimms srl	
473	ATM02_01	ATM02	0,00	0,00	m	ante operam	aria	parametri meteorologici	sonda direzionale	direzione vento	54	°			settembre 2017	20/09/2017	16:00	17:00	Dimms srl	
474	ATM02_01	ATM02	0,00	0,00	m	ante operam	aria	parametri meteorologici	sonda direzionale	direzione vento	45	°			settembre 2017	20/09/2017	17:00	18:00	Dimms srl	
475	ATM02_01	ATM02	0,00	0,00	m	ante operam	aria	parametri meteorologici	sonda direzionale	direzione vento	---	°			settembre 2017	20/09/2017	18:00	19:00	Dimms srl	
476	ATM02_01	ATM02	0,00	0,00	m	ante operam	aria	parametri meteorologici	sonda direzionale	direzione vento	---	°			settembre 2017	20/09/2017	19:00	20:00	Dimms srl	
477	ATM02_01	ATM02	0,00	0,00	m	ante operam	aria	parametri meteorologici	sonda direzionale	direzione vento	---	°			settembre 2017	20/09/2017	20:00	21:00	Dimms srl	
478	ATM02_01	ATM02	0,00	0,00	m	ante operam	aria	parametri meteorologici	sonda direzionale	direzione vento	216	°			settembre 2017	20/09/2017	21:00	22:00	Dimms srl	
479	ATM02_01	ATM02	0,00	0,00	m	ante operam	aria	parametri meteorologici	sonda direzionale	direzione vento	162	°			settembre 2017	20/09/2017	22:00	23:00	Dimms srl	
480	ATM02_01	ATM02	0,00	0,00	m	ante operam	aria	parametri meteorologici	sonda direzionale	direzione vento	176	°			settembre 2017	20/09/2017	23:00	00:00	Dimms srl	

CODICE RILIEVO ATM02_01 - Settembre 2017 - Direzione Vento

id.	Codice Rilievo	Codice stazione	Profondità Rilievo/Misura (min)	Profondità Rilievo/Misura (max)	Unità misura profondità rilievo/misura	fase di monitoraggio	componente monitorata	tipo rilievo/misura	strumentazione	nome analita/parametro	valore analita/parametro	unità di misura analita/parametro	soglia/limite di legge (dell'analita/ parametro)	unità di misura soglia/limite di legge	campagna di monitoraggio	data misura	ora (legale) inizio rilievo	ora (legale) fine rilievo	soggetto incaricato	note
481	ATM02_01	ATM02	0,00	0,00	m	ante operam	aria	parametri meteorologici	sonda direzionale	direzione vento	186	°			settembre 2017	21/09/2017	00:00	01:00	Dimms srl	
482	ATM02_01	ATM02	0,00	0,00	m	ante operam	aria	parametri meteorologici	sonda direzionale	direzione vento	169	°			settembre 2017	21/09/2017	01:00	02:00	Dimms srl	
483	ATM02_01	ATM02	0,00	0,00	m	ante operam	aria	parametri meteorologici	sonda direzionale	direzione vento	172	°			settembre 2017	21/09/2017	02:00	03:00	Dimms srl	
484	ATM02_01	ATM02	0,00	0,00	m	ante operam	aria	parametri meteorologici	sonda direzionale	direzione vento	156	°			settembre 2017	21/09/2017	03:00	04:00	Dimms srl	
485	ATM02_01	ATM02	0,00	0,00	m	ante operam	aria	parametri meteorologici	sonda direzionale	direzione vento	178	°			settembre 2017	21/09/2017	04:00	05:00	Dimms srl	
486	ATM02_01	ATM02	0,00	0,00	m	ante operam	aria	parametri meteorologici	sonda direzionale	direzione vento	162	°			settembre 2017	21/09/2017	05:00	06:00	Dimms srl	
487	ATM02_01	ATM02	0,00	0,00	m	ante operam	aria	parametri meteorologici	sonda direzionale	direzione vento	154	°			settembre 2017	21/09/2017	06:00	07:00	Dimms srl	
488	ATM02_01	ATM02	0,00	0,00	m	ante operam	aria	parametri meteorologici	sonda direzionale	direzione vento	143	°			settembre 2017	21/09/2017	07:00	08:00	Dimms srl	
489	ATM02_01	ATM02	0,00	0,00	m	ante operam	aria	parametri meteorologici	sonda direzionale	direzione vento	139	°			settembre 2017	21/09/2017	08:00	09:00	Dimms srl	
490	ATM02_01	ATM02	0,00	0,00	m	ante operam	aria	parametri meteorologici	sonda direzionale	direzione vento	89	°			settembre 2017	21/09/2017	09:00	10:00	Dimms srl	
491	ATM02_01	ATM02	0,00	0,00	m	ante operam	aria	parametri meteorologici	sonda direzionale	direzione vento	41	°			settembre 2017	21/09/2017	10:00	11:00	Dimms srl	
492	ATM02_01	ATM02	0,00	0,00	m	ante operam	aria	parametri meteorologici	sonda direzionale	direzione vento	55	°			settembre 2017	21/09/2017	11:00	12:00	Dimms srl	
493	ATM02_01	ATM02	0,00	0,00	m	ante operam	aria	parametri meteorologici	sonda direzionale	direzione vento	51	°			settembre 2017	21/09/2017	12:00	13:00	Dimms srl	
494	ATM02_01	ATM02	0,00	0,00	m	ante operam	aria	parametri meteorologici	sonda direzionale	direzione vento	19	°			settembre 2017	21/09/2017	13:00	14:00	Dimms srl	
495	ATM02_01	ATM02	0,00	0,00	m	ante operam	aria	parametri meteorologici	sonda direzionale	direzione vento	62	°			settembre 2017	21/09/2017	14:00	15:00	Dimms srl	
496	ATM02_01	ATM02	0,00	0,00	m	ante operam	aria	parametri meteorologici	sonda direzionale	direzione vento	59	°			settembre 2017	21/09/2017	15:00	16:00	Dimms srl	
497	ATM02_01	ATM02	0,00	0,00	m	ante operam	aria	parametri meteorologici	sonda direzionale	direzione vento	---	°			settembre 2017	21/09/2017	16:00	17:00	Dimms srl	
498	ATM02_01	ATM02	0,00	0,00	m	ante operam	aria	parametri meteorologici	sonda direzionale	direzione vento	---	°			settembre 2017	21/09/2017	17:00	18:00	Dimms srl	
499	ATM02_01	ATM02	0,00	0,00	m	ante operam	aria	parametri meteorologici	sonda direzionale	direzione vento	286	°			settembre 2017	21/09/2017	18:00	19:00	Dimms srl	
500	ATM02_01	ATM02	0,00	0,00	m	ante operam	aria	parametri meteorologici	sonda direzionale	direzione vento	---	°			settembre 2017	21/09/2017	19:00	20:00	Dimms srl	
501	ATM02_01	ATM02	0,00	0,00	m	ante operam	aria	parametri meteorologici	sonda direzionale	direzione vento	---	°			settembre 2017	21/09/2017	20:00	21:00	Dimms srl	
502	ATM02_01	ATM02	0,00	0,00	m	ante operam	aria	parametri meteorologici	sonda direzionale	direzione vento	---	°			settembre 2017	21/09/2017	21:00	22:00	Dimms srl	
503	ATM02_01	ATM02	0,00	0,00	m	ante operam	aria	parametri meteorologici	sonda direzionale	direzione vento	---	°			settembre 2017	21/09/2017	22:00	23:00	Dimms srl	
504	ATM02_01	ATM02	0,00	0,00	m	ante operam	aria	parametri meteorologici	sonda direzionale	direzione vento	277	°			settembre 2017	21/09/2017	23:00	00:00	Dimms srl	
505	ATM02_01	ATM02	0,00	0,00	m	ante operam	aria	parametri meteorologici	sonda direzionale	direzione vento	263	°			settembre 2017	22/09/2017	00:00	01:00	Dimms srl	
506	ATM02_01	ATM02	0,00	0,00	m	ante operam	aria	parametri meteorologici	sonda direzionale	direzione vento	216	°			settembre 2017	22/09/2017	01:00	02:00	Dimms srl	
507	ATM02_01	ATM02	0,00	0,00	m	ante operam	aria	parametri meteorologici	sonda direzionale	direzione vento	226	°			settembre 2017	22/09/2017	02:00	03:00	Dimms srl	
508	ATM02_01	ATM02	0,00	0,00	m	ante operam	aria	parametri meteorologici	sonda direzionale	direzione vento	238	°			settembre 2017	22/09/2017	03:00	04:00	Dimms srl	
509	ATM02_01	ATM02	0,00	0,00	m	ante operam	aria	parametri meteorologici	sonda direzionale	direzione vento	240	°			settembre 2017	22/09/2017	04:00	05:00	Dimms srl	
510	ATM02_01	ATM02	0,00	0,00	m	ante operam	aria	parametri meteorologici	sonda direzionale	direzione vento	261	°			settembre 2017	22/09/2017	05:00	06:00	Dimms srl	
511	ATM02_01	ATM02	0,00	0,00	m	ante operam	aria	parametri meteorologici	sonda direzionale	direzione vento	274	°			settembre 2017	22/09/2017	06:00	07:00	Dimms srl	
512	ATM02_01	ATM02	0,00	0,00	m	ante operam	aria	parametri meteorologici	sonda direzionale	direzione vento	191	°			settembre 2017	22/09/2017	07:00	08:00	Dimms srl	
513	ATM02_01	ATM02	0,00	0,00	m	ante operam	aria	parametri meteorologici	sonda direzionale	direzione vento	149	°			settembre 2017	22/09/2017	08:00	09:00	Dimms srl	
514	ATM02_01	ATM02	0,00	0,00	m	ante operam	aria	parametri meteorologici	sonda direzionale	direzione vento	122	°			settembre 2017	22/09/2017	09:00	10:00	Dimms srl	
515	ATM02_01	ATM02	0,00	0,00	m	ante operam	aria	parametri meteorologici	sonda direzionale	direzione vento	91	°			settembre 2017	22/09/2017	10:00	11:00	Dimms srl	
516	ATM02_01	ATM02	0,00	0,00	m	ante operam	aria	parametri meteorologici	sonda direzionale	direzione vento	---	°			settembre 2017	22/09/2017	11:00	12:00	Dimms srl	
517	ATM02_01	ATM02	0,00	0,00	m	ante operam	aria	parametri meteorologici	sonda direzionale	direzione vento	25	°			settembre 2017	22/09/2017	12:00	13:00	Dimms srl	
518	ATM02_01	ATM02	0,00	0,00	m	ante operam	aria	parametri meteorologici	sonda direzionale	direzione vento	36	°			settembre 2017	22/09/2017	13:00	14:00	Dimms srl	
519	ATM02_01	ATM02	0,00	0,00	m	ante operam	aria	parametri meteorologici	sonda direzionale	direzione vento	21	°			settembre 2017	22/09/2017	14:00	15:00	Dimms srl	
520	ATM02_01	ATM02	0,00	0,00	m	ante operam	aria	parametri meteorologici	sonda direzionale	direzione vento	49	°			settembre 2017	22/09/2017	15:00	16:00	Dimms srl	
521	ATM02_01	ATM02	0,00	0,00	m	ante operam	aria	parametri meteorologici	sonda direzionale	direzione vento	24	°			settembre 2017	22/09/2017	16:00	17:00	Dimms srl	
522	ATM02_01	ATM02	0,00	0,00	m	ante operam	aria	parametri meteorologici	sonda direzionale	direzione vento	293	°			settembre 2017	22/09/2017	17:00	18:00	Dimms srl	
523	ATM02_01	ATM02	0,00	0,00	m	ante operam	aria	parametri meteorologici	sonda direzionale	direzione vento	---	°			settembre 2017	22/09/2017	18:00	19:00	Dimms srl	
524	ATM02_01	ATM02	0,00	0,00	m	ante operam	aria	parametri meteorologici	sonda direzionale	direzione vento	291	°			settembre 2017	22/09/2017	19:00	20:00	Dimms srl	
525	ATM02_01	ATM02	0,00	0,00	m	ante operam	aria	parametri meteorologici	sonda direzionale	direzione vento	---	°			settembre 2017	22/09/2017	20:00	21:00	Dimms srl	
526	ATM02_01	ATM02	0,00	0,00	m	ante operam	aria	parametri meteorologici	sonda direzionale	direzione vento	---	°			settembre 2017	22/09/2017	21:00	22:00	Dimms srl	
527	ATM02_01	ATM02	0,00	0,00	m	ante operam	aria	parametri meteorologici	sonda direzionale	direzione vento	244	°			settembre 2017	22/09/2017	22:00	23:00	Dimms srl	
528	ATM02_01	ATM02	0,00	0,00	m	ante operam	aria	parametri meteorologici	sonda direzionale	direzione vento	259	°			settembre 2017	22/09/2017	23:00	00:00	Dimms srl	

CODICE RILIEVO ATM02_01 - Settembre 2017 - Direzione Vento

id.	Codice Rilievo	Codice stazione	Profondità Rilievo/Misura (min)	Profondità Rilievo/Misura (max)	Unità misura profondità rilievo/misura	fase di monitoraggio	componente monitorata	tipo rilievo/misura	strumentazione	nome analita/parametro	valore analita/parametro	unità di misura analita/parametro	soglia/limite di legge (dell'analita/ parametro)	unità di misura soglia/limite di legge	campagna di monitoraggio	data misura	ora (legale) inizio rilievo	ora (legale) fine rilievo	soggetto incaricato	note
529	ATM02_01	ATM02	0,00	0,00	m	ante operam	aria	parametri meteorologici	sonda direzionale	direzione vento	291	°			settembre 2017	23/09/2017	00:00	01:00	Dimms srl	
530	ATM02_01	ATM02	0,00	0,00	m	ante operam	aria	parametri meteorologici	sonda direzionale	direzione vento	281	°			settembre 2017	23/09/2017	01:00	02:00	Dimms srl	
531	ATM02_01	ATM02	0,00	0,00	m	ante operam	aria	parametri meteorologici	sonda direzionale	direzione vento	311	°			settembre 2017	23/09/2017	02:00	03:00	Dimms srl	
532	ATM02_01	ATM02	0,00	0,00	m	ante operam	aria	parametri meteorologici	sonda direzionale	direzione vento	---	°			settembre 2017	23/09/2017	03:00	04:00	Dimms srl	
533	ATM02_01	ATM02	0,00	0,00	m	ante operam	aria	parametri meteorologici	sonda direzionale	direzione vento	---	°			settembre 2017	23/09/2017	04:00	05:00	Dimms srl	
534	ATM02_01	ATM02	0,00	0,00	m	ante operam	aria	parametri meteorologici	sonda direzionale	direzione vento	276	°			settembre 2017	23/09/2017	05:00	06:00	Dimms srl	
535	ATM02_01	ATM02	0,00	0,00	m	ante operam	aria	parametri meteorologici	sonda direzionale	direzione vento	266	°			settembre 2017	23/09/2017	06:00	07:00	Dimms srl	
536	ATM02_01	ATM02	0,00	0,00	m	ante operam	aria	parametri meteorologici	sonda direzionale	direzione vento	184	°			settembre 2017	23/09/2017	07:00	08:00	Dimms srl	
537	ATM02_01	ATM02	0,00	0,00	m	ante operam	aria	parametri meteorologici	sonda direzionale	direzione vento	152	°			settembre 2017	23/09/2017	08:00	09:00	Dimms srl	
538	ATM02_01	ATM02	0,00	0,00	m	ante operam	aria	parametri meteorologici	sonda direzionale	direzione vento	154	°			settembre 2017	23/09/2017	09:00	10:00	Dimms srl	
539	ATM02_01	ATM02	0,00	0,00	m	ante operam	aria	parametri meteorologici	sonda direzionale	direzione vento	146	°			settembre 2017	23/09/2017	10:00	11:00	Dimms srl	
540	ATM02_01	ATM02	0,00	0,00	m	ante operam	aria	parametri meteorologici	sonda direzionale	direzione vento	157	°			settembre 2017	23/09/2017	11:00	12:00	Dimms srl	
541	ATM02_01	ATM02	0,00	0,00	m	ante operam	aria	parametri meteorologici	sonda direzionale	direzione vento	151	°			settembre 2017	23/09/2017	12:00	13:00	Dimms srl	
542	ATM02_01	ATM02	0,00	0,00	m	ante operam	aria	parametri meteorologici	sonda direzionale	direzione vento	170	°			settembre 2017	23/09/2017	13:00	14:00	Dimms srl	
543	ATM02_01	ATM02	0,00	0,00	m	ante operam	aria	parametri meteorologici	sonda direzionale	direzione vento	171	°			settembre 2017	23/09/2017	14:00	15:00	Dimms srl	
544	ATM02_01	ATM02	0,00	0,00	m	ante operam	aria	parametri meteorologici	sonda direzionale	direzione vento	159	°			settembre 2017	23/09/2017	15:00	16:00	Dimms srl	
545	ATM02_01	ATM02	0,00	0,00	m	ante operam	aria	parametri meteorologici	sonda direzionale	direzione vento	185	°			settembre 2017	23/09/2017	16:00	17:00	Dimms srl	
546	ATM02_01	ATM02	0,00	0,00	m	ante operam	aria	parametri meteorologici	sonda direzionale	direzione vento	---	°			settembre 2017	23/09/2017	17:00	18:00	Dimms srl	
547	ATM02_01	ATM02	0,00	0,00	m	ante operam	aria	parametri meteorologici	sonda direzionale	direzione vento	291	°			settembre 2017	23/09/2017	18:00	19:00	Dimms srl	
548	ATM02_01	ATM02	0,00	0,00	m	ante operam	aria	parametri meteorologici	sonda direzionale	direzione vento	293	°			settembre 2017	23/09/2017	19:00	20:00	Dimms srl	
549	ATM02_01	ATM02	0,00	0,00	m	ante operam	aria	parametri meteorologici	sonda direzionale	direzione vento	290	°			settembre 2017	23/09/2017	20:00	21:00	Dimms srl	
550	ATM02_01	ATM02	0,00	0,00	m	ante operam	aria	parametri meteorologici	sonda direzionale	direzione vento	258	°			settembre 2017	23/09/2017	21:00	22:00	Dimms srl	
551	ATM02_01	ATM02	0,00	0,00	m	ante operam	aria	parametri meteorologici	sonda direzionale	direzione vento	---	°			settembre 2017	23/09/2017	22:00	23:00	Dimms srl	
552	ATM02_01	ATM02	0,00	0,00	m	ante operam	aria	parametri meteorologici	sonda direzionale	direzione vento	---	°			settembre 2017	23/09/2017	23:00	00:00	Dimms srl	
553	ATM02_01	ATM02	0,00	0,00	m	ante operam	aria	parametri meteorologici	sonda direzionale	direzione vento	---	°			settembre 2017	24/09/2017	00:00	01:00	Dimms srl	
554	ATM02_01	ATM02	0,00	0,00	m	ante operam	aria	parametri meteorologici	sonda direzionale	direzione vento	---	°			settembre 2017	24/09/2017	01:00	02:00	Dimms srl	
555	ATM02_01	ATM02	0,00	0,00	m	ante operam	aria	parametri meteorologici	sonda direzionale	direzione vento	---	°			settembre 2017	24/09/2017	02:00	03:00	Dimms srl	
556	ATM02_01	ATM02	0,00	0,00	m	ante operam	aria	parametri meteorologici	sonda direzionale	direzione vento	---	°			settembre 2017	24/09/2017	03:00	04:00	Dimms srl	
557	ATM02_01	ATM02	0,00	0,00	m	ante operam	aria	parametri meteorologici	sonda direzionale	direzione vento	192	°			settembre 2017	24/09/2017	04:00	05:00	Dimms srl	
558	ATM02_01	ATM02	0,00	0,00	m	ante operam	aria	parametri meteorologici	sonda direzionale	direzione vento	158	°			settembre 2017	24/09/2017	05:00	06:00	Dimms srl	
559	ATM02_01	ATM02	0,00	0,00	m	ante operam	aria	parametri meteorologici	sonda direzionale	direzione vento	164	°			settembre 2017	24/09/2017	06:00	07:00	Dimms srl	
560	ATM02_01	ATM02	0,00	0,00	m	ante operam	aria	parametri meteorologici	sonda direzionale	direzione vento	154	°			settembre 2017	24/09/2017	07:00	08:00	Dimms srl	
561	ATM02_01	ATM02	0,00	0,00	m	ante operam	aria	parametri meteorologici	sonda direzionale	direzione vento	126	°			settembre 2017	24/09/2017	08:00	09:00	Dimms srl	
562	ATM02_01	ATM02	0,00	0,00	m	ante operam	aria	parametri meteorologici	sonda direzionale	direzione vento	80	°			settembre 2017	24/09/2017	09:00	10:00	Dimms srl	
563	ATM02_01	ATM02	0,00	0,00	m	ante operam	aria	parametri meteorologici	sonda direzionale	direzione vento	49	°			settembre 2017	24/09/2017	10:00	11:00	Dimms srl	
564	ATM02_01	ATM02	0,00	0,00	m	ante operam	aria	parametri meteorologici	sonda direzionale	direzione vento	56	°			settembre 2017	24/09/2017	11:00	12:00	Dimms srl	
565	ATM02_01	ATM02	0,00	0,00	m	ante operam	aria	parametri meteorologici	sonda direzionale	direzione vento	76	°			settembre 2017	24/09/2017	12:00	13:00	Dimms srl	
566	ATM02_01	ATM02	0,00	0,00	m	ante operam	aria	parametri meteorologici	sonda direzionale	direzione vento	40	°			settembre 2017	24/09/2017	13:00	14:00	Dimms srl	
567	ATM02_01	ATM02	0,00	0,00	m	ante operam	aria	parametri meteorologici	sonda direzionale	direzione vento	23	°			settembre 2017	24/09/2017	14:00	15:00	Dimms srl	
568	ATM02_01	ATM02	0,00	0,00	m	ante operam	aria	parametri meteorologici	sonda direzionale	direzione vento	357	°			settembre 2017	24/09/2017	15:00	16:00	Dimms srl	
569	ATM02_01	ATM02	0,00	0,00	m	ante operam	aria	parametri meteorologici	sonda direzionale	direzione vento	---	°			settembre 2017	24/09/2017	16:00	17:00	Dimms srl	
570	ATM02_01	ATM02	0,00	0,00	m	ante operam	aria	parametri meteorologici	sonda direzionale	direzione vento	---	°			settembre 2017	24/09/2017	17:00	18:00	Dimms srl	
571	ATM02_01	ATM02	0,00	0,00	m	ante operam	aria	parametri meteorologici	sonda direzionale	direzione vento	---	°			settembre 2017	24/09/2017	18:00	19:00	Dimms srl	
572	ATM02_01	ATM02	0,00	0,00	m	ante operam	aria	parametri meteorologici	sonda direzionale	direzione vento	38	°			settembre 2017	24/09/2017	19:00	20:00	Dimms srl	
573	ATM02_01	ATM02	0,00	0,00	m	ante operam	aria	parametri meteorologici	sonda direzionale	direzione vento	341	°			settembre 2017	24/09/2017	20:00	21:00	Dimms srl	
574	ATM02_01	ATM02	0,00	0,00	m	ante operam	aria	parametri meteorologici	sonda direzionale	direzione vento	---	°			settembre 2017	24/09/2017	21:00	22:00	Dimms srl	
575	ATM02_01	ATM02	0,00	0,00	m	ante operam	aria	parametri meteorologici	sonda direzionale	direzione vento	---	°			settembre 2017	24/09/2017	22:00	23:00	Dimms srl	
576	ATM02_01	ATM02	0,00	0,00	m	ante operam	aria	parametri meteorologici	sonda direzionale	direzione vento	---	°			settembre 2017	24/09/2017	23:00	00:00	Dimms srl	

CODICE RILIEVO ATM02_01 - Settembre 2017 - Direzione Vento

id.	Codice Rilievo	Codice stazione	Profondità Rilievo/Misura (min)	Profondità Rilievo/Misura (max)	Unità misura profondità rilievo/misura	fase di monitoraggio	componente monitorata	tipo rilievo/misura	strumentazione	nome analita/parametro	valore analita/parametro	unità di misura analita/parametro	soglia/limite di legge (dell'analita/ parametro)	unità di misura soglia/limite di legge	campagna di monitoraggio	data misura	ora (legale) inizio rilievo	ora (legale) fine rilievo	soggetto incaricato	note
577	ATM02_01	ATM02	0,00	0,00	m	ante operam	aria	parametri meteorologici	sonda direzionale	direzione vento	---	°			settembre 2017	25/09/2017	00:00	01:00	Dimms srl	
578	ATM02_01	ATM02	0,00	0,00	m	ante operam	aria	parametri meteorologici	sonda direzionale	direzione vento	---	°			settembre 2017	25/09/2017	01:00	02:00	Dimms srl	
579	ATM02_01	ATM02	0,00	0,00	m	ante operam	aria	parametri meteorologici	sonda direzionale	direzione vento	---	°			settembre 2017	25/09/2017	02:00	03:00	Dimms srl	
580	ATM02_01	ATM02	0,00	0,00	m	ante operam	aria	parametri meteorologici	sonda direzionale	direzione vento	---	°			settembre 2017	25/09/2017	03:00	04:00	Dimms srl	
581	ATM02_01	ATM02	0,00	0,00	m	ante operam	aria	parametri meteorologici	sonda direzionale	direzione vento	---	°			settembre 2017	25/09/2017	04:00	05:00	Dimms srl	
582	ATM02_01	ATM02	0,00	0,00	m	ante operam	aria	parametri meteorologici	sonda direzionale	direzione vento	192	°			settembre 2017	25/09/2017	05:00	06:00	Dimms srl	
583	ATM02_01	ATM02	0,00	0,00	m	ante operam	aria	parametri meteorologici	sonda direzionale	direzione vento	158	°			settembre 2017	25/09/2017	06:00	07:00	Dimms srl	
584	ATM02_01	ATM02	0,00	0,00	m	ante operam	aria	parametri meteorologici	sonda direzionale	direzione vento	165	°			settembre 2017	25/09/2017	07:00	08:00	Dimms srl	
585	ATM02_01	ATM02	0,00	0,00	m	ante operam	aria	parametri meteorologici	sonda direzionale	direzione vento	---	°			settembre 2017	25/09/2017	08:00	09:00	Dimms srl	
586	ATM02_01	ATM02	0,00	0,00	m	ante operam	aria	parametri meteorologici	sonda direzionale	direzione vento	26	°			settembre 2017	25/09/2017	09:00	10:00	Dimms srl	
587	ATM02_01	ATM02	0,00	0,00	m	ante operam	aria	parametri meteorologici	sonda direzionale	direzione vento	69	°			settembre 2017	25/09/2017	10:00	11:00	Dimms srl	
588	ATM02_01	ATM02	0,00	0,00	m	ante operam	aria	parametri meteorologici	sonda direzionale	direzione vento	25	°			settembre 2017	25/09/2017	11:00	12:00	Dimms srl	
589	ATM02_01	ATM02	0,00	0,00	m	ante operam	aria	parametri meteorologici	sonda direzionale	direzione vento	10	°			settembre 2017	25/09/2017	12:00	13:00	Dimms srl	
590	ATM02_01	ATM02	0,00	0,00	m	ante operam	aria	parametri meteorologici	sonda direzionale	direzione vento	24	°			settembre 2017	25/09/2017	13:00	14:00	Dimms srl	
591	ATM02_01	ATM02	0,00	0,00	m	ante operam	aria	parametri meteorologici	sonda direzionale	direzione vento	38	°			settembre 2017	25/09/2017	14:00	15:00	Dimms srl	
592	ATM02_01	ATM02	0,00	0,00	m	ante operam	aria	parametri meteorologici	sonda direzionale	direzione vento	51	°			settembre 2017	25/09/2017	15:00	16:00	Dimms srl	
593	ATM02_01	ATM02	0,00	0,00	m	ante operam	aria	parametri meteorologici	sonda direzionale	direzione vento	34	°			settembre 2017	25/09/2017	16:00	17:00	Dimms srl	
594	ATM02_01	ATM02	0,00	0,00	m	ante operam	aria	parametri meteorologici	sonda direzionale	direzione vento	---	°			settembre 2017	25/09/2017	17:00	18:00	Dimms srl	
595	ATM02_01	ATM02	0,00	0,00	m	ante operam	aria	parametri meteorologici	sonda direzionale	direzione vento	---	°			settembre 2017	25/09/2017	18:00	19:00	Dimms srl	
596	ATM02_01	ATM02	0,00	0,00	m	ante operam	aria	parametri meteorologici	sonda direzionale	direzione vento	---	°			settembre 2017	25/09/2017	19:00	20:00	Dimms srl	
597	ATM02_01	ATM02	0,00	0,00	m	ante operam	aria	parametri meteorologici	sonda direzionale	direzione vento	---	°			settembre 2017	25/09/2017	20:00	21:00	Dimms srl	
598	ATM02_01	ATM02	0,00	0,00	m	ante operam	aria	parametri meteorologici	sonda direzionale	direzione vento	---	°			settembre 2017	25/09/2017	21:00	22:00	Dimms srl	
599	ATM02_01	ATM02	0,00	0,00	m	ante operam	aria	parametri meteorologici	sonda direzionale	direzione vento	---	°			settembre 2017	25/09/2017	22:00	23:00	Dimms srl	
600	ATM02_01	ATM02	0,00	0,00	m	ante operam	aria	parametri meteorologici	sonda direzionale	direzione vento	---	°			settembre 2017	25/09/2017	23:00	00:00	Dimms srl	
601	ATM02_01	ATM02	0,00	0,00	m	ante operam	aria	parametri meteorologici	sonda direzionale	direzione vento	---	°			settembre 2017	26/09/2017	00:00	01:00	Dimms srl	
602	ATM02_01	ATM02	0,00	0,00	m	ante operam	aria	parametri meteorologici	sonda direzionale	direzione vento	191	°			settembre 2017	26/09/2017	01:00	02:00	Dimms srl	
603	ATM02_01	ATM02	0,00	0,00	m	ante operam	aria	parametri meteorologici	sonda direzionale	direzione vento	178	°			settembre 2017	26/09/2017	02:00	03:00	Dimms srl	
604	ATM02_01	ATM02	0,00	0,00	m	ante operam	aria	parametri meteorologici	sonda direzionale	direzione vento	177	°			settembre 2017	26/09/2017	03:00	04:00	Dimms srl	
605	ATM02_01	ATM02	0,00	0,00	m	ante operam	aria	parametri meteorologici	sonda direzionale	direzione vento	180	°			settembre 2017	26/09/2017	04:00	05:00	Dimms srl	
606	ATM02_01	ATM02	0,00	0,00	m	ante operam	aria	parametri meteorologici	sonda direzionale	direzione vento	188	°			settembre 2017	26/09/2017	05:00	06:00	Dimms srl	
607	ATM02_01	ATM02	0,00	0,00	m	ante operam	aria	parametri meteorologici	sonda direzionale	direzione vento	---	°			settembre 2017	26/09/2017	06:00	07:00	Dimms srl	
608	ATM02_01	ATM02	0,00	0,00	m	ante operam	aria	parametri meteorologici	sonda direzionale	direzione vento	169	°			settembre 2017	26/09/2017	07:00	08:00	Dimms srl	
609	ATM02_01	ATM02	0,00	0,00	m	ante operam	aria	parametri meteorologici	sonda direzionale	direzione vento	115	°			settembre 2017	26/09/2017	08:00	09:00	Dimms srl	
610	ATM02_01	ATM02	0,00	0,00	m	ante operam	aria	parametri meteorologici	sonda direzionale	direzione vento	78	°			settembre 2017	26/09/2017	09:00	10:00	Dimms srl	
611	ATM02_01	ATM02	0,00	0,00	m	ante operam	aria	parametri meteorologici	sonda direzionale	direzione vento	79	°			settembre 2017	26/09/2017	10:00	11:00	Dimms srl	
612	ATM02_01	ATM02	0,00	0,00	m	ante operam	aria	parametri meteorologici	sonda direzionale	direzione vento	35	°			settembre 2017	26/09/2017	11:00	12:00	Dimms srl	
613	ATM02_01	ATM02	0,00	0,00	m	ante operam	aria	parametri meteorologici	sonda direzionale	direzione vento	7	°			settembre 2017	26/09/2017	12:00	13:00	Dimms srl	
614	ATM02_01	ATM02	0,00	0,00	m	ante operam	aria	parametri meteorologici	sonda direzionale	direzione vento	---	°			settembre 2017	26/09/2017	13:00	14:00	Dimms srl	
615	ATM02_01	ATM02	0,00	0,00	m	ante operam	aria	parametri meteorologici	sonda direzionale	direzione vento	---	°			settembre 2017	26/09/2017	14:00	15:00	Dimms srl	
616	ATM02_01	ATM02	0,00	0,00	m	ante operam	aria	parametri meteorologici	sonda direzionale	direzione vento	356	°			settembre 2017	26/09/2017	15:00	16:00	Dimms srl	
617	ATM02_01	ATM02	0,00	0,00	m	ante operam	aria	parametri meteorologici	sonda direzionale	direzione vento	20	°			settembre 2017	26/09/2017	16:00	17:00	Dimms srl	
618	ATM02_01	ATM02	0,00	0,00	m	ante operam	aria	parametri meteorologici	sonda direzionale	direzione vento	---	°			settembre 2017	26/09/2017	17:00	18:00	Dimms srl	
619	ATM02_01	ATM02	0,00	0,00	m	ante operam	aria	parametri meteorologici	sonda direzionale	direzione vento	---	°			settembre 2017	26/09/2017	18:00	19:00	Dimms srl	
620	ATM02_01	ATM02	0,00	0,00	m	ante operam	aria	parametri meteorologici	sonda direzionale	direzione vento	---	°			settembre 2017	26/09/2017	19:00	20:00	Dimms srl	
621	ATM02_01	ATM02	0,00	0,00	m	ante operam	aria	parametri meteorologici	sonda direzionale	direzione vento	---	°			settembre 2017	26/09/2017	20:00	21:00	Dimms srl	
622	ATM02_01	ATM02	0,00	0,00	m	ante operam	aria	parametri meteorologici	sonda direzionale	direzione vento	---	°			settembre 2017	26/09/2017	21:00	22:00	Dimms srl	
623	ATM02_01	ATM02	0,00	0,00	m	ante operam	aria	parametri meteorologici	sonda direzionale	direzione vento	---	°			settembre 2017	26/09/2017	22:00	23:00	Dimms srl	
624	ATM02_01	ATM02	0,00	0,00	m	ante operam	aria	parametri meteorologici	sonda direzionale	direzione vento	---	°			settembre 2017	26/09/2017	23:00	00:00	Dimms srl	

CODICE RILIEVO ATM02_01 - Settembre 2017 - Direzione Vento

id.	Codice Rilievo	Codice stazione	Profondità Rilievo/Misura (min)	Profondità Rilievo/Misura (max)	Unità misura profondità rilievo/misura	fase di monitoraggio	componente monitorata	tipo rilievo/misura	strumentazione	nome analita/parametro	valore analita/parametro	unità di misura analita/parametro	soglia/limite di legge (dell'analita/ parametro)	unità di misura soglia/limite di legge	campagna di monitoraggio	data misura	ora (legale) inizio rilievo	ora (legale) fine rilievo	soggetto incaricato	note
625	ATM02_01	ATM02	0,00	0,00	m	ante operam	aria	parametri meteorologici	sonda direzionale	direzione vento	---	°			settembre 2017	27/09/2017	00:00	01:00	Dimms srl	
626	ATM02_01	ATM02	0,00	0,00	m	ante operam	aria	parametri meteorologici	sonda direzionale	direzione vento	---	°			settembre 2017	27/09/2017	01:00	02:00	Dimms srl	
627	ATM02_01	ATM02	0,00	0,00	m	ante operam	aria	parametri meteorologici	sonda direzionale	direzione vento	---	°			settembre 2017	27/09/2017	02:00	03:00	Dimms srl	
628	ATM02_01	ATM02	0,00	0,00	m	ante operam	aria	parametri meteorologici	sonda direzionale	direzione vento	214	°			settembre 2017	27/09/2017	03:00	04:00	Dimms srl	
629	ATM02_01	ATM02	0,00	0,00	m	ante operam	aria	parametri meteorologici	sonda direzionale	direzione vento	201	°			settembre 2017	27/09/2017	04:00	05:00	Dimms srl	
630	ATM02_01	ATM02	0,00	0,00	m	ante operam	aria	parametri meteorologici	sonda direzionale	direzione vento	182	°			settembre 2017	27/09/2017	05:00	06:00	Dimms srl	
631	ATM02_01	ATM02	0,00	0,00	m	ante operam	aria	parametri meteorologici	sonda direzionale	direzione vento	172	°			settembre 2017	27/09/2017	06:00	07:00	Dimms srl	
632	ATM02_01	ATM02	0,00	0,00	m	ante operam	aria	parametri meteorologici	sonda direzionale	direzione vento	177	°			settembre 2017	27/09/2017	07:00	08:00	Dimms srl	
633	ATM02_01	ATM02	0,00	0,00	m	ante operam	aria	parametri meteorologici	sonda direzionale	direzione vento	82	°			settembre 2017	27/09/2017	08:00	09:00	Dimms srl	
634	ATM02_01	ATM02	0,00	0,00	m	ante operam	aria	parametri meteorologici	sonda direzionale	direzione vento	47	°			settembre 2017	27/09/2017	09:00	10:00	Dimms srl	
635	ATM02_01	ATM02	0,00	0,00	m	ante operam	aria	parametri meteorologici	sonda direzionale	direzione vento	85	°			settembre 2017	27/09/2017	10:00	11:00	Dimms srl	
636	ATM02_01	ATM02	0,00	0,00	m	ante operam	aria	parametri meteorologici	sonda direzionale	direzione vento	72	°			settembre 2017	27/09/2017	11:00	12:00	Dimms srl	
637	ATM02_01	ATM02	0,00	0,00	m	ante operam	aria	parametri meteorologici	sonda direzionale	direzione vento	66	°			settembre 2017	27/09/2017	12:00	13:00	Dimms srl	
638	ATM02_01	ATM02	0,00	0,00	m	ante operam	aria	parametri meteorologici	sonda direzionale	direzione vento	54	°			settembre 2017	27/09/2017	13:00	14:00	Dimms srl	
639	ATM02_01	ATM02	0,00	0,00	m	ante operam	aria	parametri meteorologici	sonda direzionale	direzione vento	25	°			settembre 2017	27/09/2017	14:00	15:00	Dimms srl	
640	ATM02_01	ATM02	0,00	0,00	m	ante operam	aria	parametri meteorologici	sonda direzionale	direzione vento	55	°			settembre 2017	27/09/2017	15:00	16:00	Dimms srl	
641	ATM02_01	ATM02	0,00	0,00	m	ante operam	aria	parametri meteorologici	sonda direzionale	direzione vento	31	°			settembre 2017	27/09/2017	16:00	17:00	Dimms srl	
642	ATM02_01	ATM02	0,00	0,00	m	ante operam	aria	parametri meteorologici	sonda direzionale	direzione vento	24	°			settembre 2017	27/09/2017	17:00	18:00	Dimms srl	
643	ATM02_01	ATM02	0,00	0,00	m	ante operam	aria	parametri meteorologici	sonda direzionale	direzione vento	---	°			settembre 2017	27/09/2017	18:00	19:00	Dimms srl	
644	ATM02_01	ATM02	0,00	0,00	m	ante operam	aria	parametri meteorologici	sonda direzionale	direzione vento	---	°			settembre 2017	27/09/2017	19:00	20:00	Dimms srl	
645	ATM02_01	ATM02	0,00	0,00	m	ante operam	aria	parametri meteorologici	sonda direzionale	direzione vento	---	°			settembre 2017	27/09/2017	20:00	21:00	Dimms srl	
646	ATM02_01	ATM02	0,00	0,00	m	ante operam	aria	parametri meteorologici	sonda direzionale	direzione vento	---	°			settembre 2017	27/09/2017	21:00	22:00	Dimms srl	
647	ATM02_01	ATM02	0,00	0,00	m	ante operam	aria	parametri meteorologici	sonda direzionale	direzione vento	297	°			settembre 2017	27/09/2017	22:00	23:00	Dimms srl	
648	ATM02_01	ATM02	0,00	0,00	m	ante operam	aria	parametri meteorologici	sonda direzionale	direzione vento	---	°			settembre 2017	27/09/2017	23:00	00:00	Dimms srl	
649	ATM02_01	ATM02	0,00	0,00	m	ante operam	aria	parametri meteorologici	sonda direzionale	direzione vento	---	°			settembre 2017	28/09/2017	00:00	01:00	Dimms srl	
650	ATM02_01	ATM02	0,00	0,00	m	ante operam	aria	parametri meteorologici	sonda direzionale	direzione vento	205	°			settembre 2017	28/09/2017	01:00	02:00	Dimms srl	
651	ATM02_01	ATM02	0,00	0,00	m	ante operam	aria	parametri meteorologici	sonda direzionale	direzione vento	183	°			settembre 2017	28/09/2017	02:00	03:00	Dimms srl	
652	ATM02_01	ATM02	0,00	0,00	m	ante operam	aria	parametri meteorologici	sonda direzionale	direzione vento	179	°			settembre 2017	28/09/2017	03:00	04:00	Dimms srl	
653	ATM02_01	ATM02	0,00	0,00	m	ante operam	aria	parametri meteorologici	sonda direzionale	direzione vento	178	°			settembre 2017	28/09/2017	04:00	05:00	Dimms srl	
654	ATM02_01	ATM02	0,00	0,00	m	ante operam	aria	parametri meteorologici	sonda direzionale	direzione vento	177	°			settembre 2017	28/09/2017	05:00	06:00	Dimms srl	
655	ATM02_01	ATM02	0,00	0,00	m	ante operam	aria	parametri meteorologici	sonda direzionale	direzione vento	179	°			settembre 2017	28/09/2017	06:00	07:00	Dimms srl	
656	ATM02_01	ATM02	0,00	0,00	m	ante operam	aria	parametri meteorologici	sonda direzionale	direzione vento	179	°			settembre 2017	28/09/2017	07:00	08:00	Dimms srl	
657	ATM02_01	ATM02	0,00	0,00	m	ante operam	aria	parametri meteorologici	sonda direzionale	direzione vento	---	°			settembre 2017	28/09/2017	08:00	09:00	Dimms srl	
658	ATM02_01	ATM02	0,00	0,00	m	ante operam	aria	parametri meteorologici	sonda direzionale	direzione vento	---	°			settembre 2017	28/09/2017	09:00	10:00	Dimms srl	
659	ATM02_01	ATM02	0,00	0,00	m	ante operam	aria	parametri meteorologici	sonda direzionale	direzione vento	73	°			settembre 2017	28/09/2017	10:00	11:00	Dimms srl	
660	ATM02_01	ATM02	0,00	0,00	m	ante operam	aria	parametri meteorologici	sonda direzionale	direzione vento	44	°			settembre 2017	28/09/2017	11:00	12:00	Dimms srl	
661	ATM02_01	ATM02	0,00	0,00	m	ante operam	aria	parametri meteorologici	sonda direzionale	direzione vento	59	°			settembre 2017	28/09/2017	12:00	13:00	Dimms srl	
662	ATM02_01	ATM02	0,00	0,00	m	ante operam	aria	parametri meteorologici	sonda direzionale	direzione vento	10	°			settembre 2017	28/09/2017	13:00	14:00	Dimms srl	
663	ATM02_01	ATM02	0,00	0,00	m	ante operam	aria	parametri meteorologici	sonda direzionale	direzione vento	17	°			settembre 2017	28/09/2017	14:00	15:00	Dimms srl	
664	ATM02_01	ATM02	0,00	0,00	m	ante operam	aria	parametri meteorologici	sonda direzionale	direzione vento	24	°			settembre 2017	28/09/2017	15:00	16:00	Dimms srl	
665	ATM02_01	ATM02	0,00	0,00	m	ante operam	aria	parametri meteorologici	sonda direzionale	direzione vento	40	°			settembre 2017	28/09/2017	16:00	17:00	Dimms srl	
666	ATM02_01	ATM02	0,00	0,00	m	ante operam	aria	parametri meteorologici	sonda direzionale	direzione vento	51	°			settembre 2017	28/09/2017	17:00	18:00	Dimms srl	
667	ATM02_01	ATM02	0,00	0,00	m	ante operam	aria	parametri meteorologici	sonda direzionale	direzione vento	---	°			settembre 2017	28/09/2017	18:00	19:00	Dimms srl	
668	ATM02_01	ATM02	0,00	0,00	m	ante operam	aria	parametri meteorologici	sonda direzionale	direzione vento	---	°			settembre 2017	28/09/2017	19:00	20:00	Dimms srl	
669	ATM02_01	ATM02	0,00	0,00	m	ante operam	aria	parametri meteorologici	sonda direzionale	direzione vento	---	°			settembre 2017	28/09/2017	20:00	21:00	Dimms srl	
670	ATM02_01	ATM02	0,00	0,00	m	ante operam	aria	parametri meteorologici	sonda direzionale	direzione vento	---	°			settembre 2017	28/09/2017	21:00	22:00	Dimms srl	
671	ATM02_01	ATM02	0,00	0,00	m	ante operam	aria	parametri meteorologici	sonda direzionale	direzione vento	---	°			settembre 2017	28/09/2017	22:00	23:00	Dimms srl	
672	ATM02_01	ATM02	0,00	0,00	m	ante operam	aria	parametri meteorologici	sonda direzionale	direzione vento	---	°			settembre 2017	28/09/2017	23:00	00:00	Dimms srl	

CODICE RILIEVO ATM02_01 -Settembre 2017 - Metalli Pesanti e Benzo(a)pirene

id.	Codice Rilievo	Codice stazione	Profondità Rilievo/Misura (min)	Profondità Rilievo/Misura (max)	Unità misura profondità rilievo/misura	fase di monitoraggio	componente monitorata	tipo rilievo/misura	strumentazione	nome analita/parametro	valore analita/parametro	unità di misura analita/parametro	soglia/limite di legge (dell'analita/ parametro)	unità di misura soglia/limite di legge	campagna di monitoraggio	data misura	ora (legale) inizio rilievo	ora (legale) fine rilievo	soggetto incaricato	note
1	ATM02_01	ATM02	0,00	0,00	m	ante operam	aria	inquinante traffico veicolare	spettrometro di massa a plasma	Piombo	< 0,05	ng/m^3	0,50	$\mu g/m^3$	settembre 2017	01/09/2017 07/09/2017	00:00	23:59	Dimms srl	
2	ATM02_01	ATM02	0,00	0,00	m	ante operam	aria	inquinante traffico veicolare	spettrometro di massa a plasma	Piombo	< 0,05	ng/m^3	0,50	$\mu g/m^3$	settembre 2017	08/09/2017 14/09/2017	00:00	23:59	Dimms srl	
3	ATM02_01	ATM02	0,00	0,00	m	ante operam	aria	inquinante traffico veicolare	spettrometro di massa a plasma	Piombo	< 0,05	ng/m^3	0,50	$\mu g/m^3$	settembre 2017	15/09/2017 21/09/2017	00:00	23:59	Dimms srl	
4	ATM02_01	ATM02	0,00	0,00	m	ante operam	aria	inquinante traffico veicolare	spettrometro di massa a plasma	Piombo	0,13	ng/m^3	0,50	$\mu g/m^3$	settembre 2017	22/09/2017 28/09/2017	00:00	23:59	Dimms srl	
5	ATM02_01	ATM02	0,00	0,00	m	ante operam	aria	inquinante traffico veicolare	spettrometro di massa a plasma	Arsenico	0,028	ng/m^3	6,00	ng/m^3	settembre 2017	01/09/2017 07/09/2017	00:00	23:59	Dimms srl	
6	ATM02_01	ATM02	0,00	0,00	m	ante operam	aria	inquinante traffico veicolare	spettrometro di massa a plasma	Arsenico	< 0,02	ng/m^3	6,00	ng/m^3	settembre 2017	08/09/2017 14/09/2017	00:00	23:59	Dimms srl	
7	ATM02_01	ATM02	0,00	0,00	m	ante operam	aria	inquinante traffico veicolare	spettrometro di massa a plasma	Arsenico	< 0,02	ng/m^3	6,00	ng/m^3	settembre 2017	15/09/2017 21/09/2017	00:00	23:59	Dimms srl	
8	ATM02_01	ATM02	0,00	0,00	m	ante operam	aria	inquinante traffico veicolare	spettrometro di massa a plasma	Arsenico	0,052	ng/m^3	6,00	ng/m^3	settembre 2017	22/09/2017 28/09/2017	00:00	23:59	Dimms srl	
9	ATM02_01	ATM02	0,00	0,00	m	ante operam	aria	inquinante traffico veicolare	spettrometro di massa a plasma	Cadmio	< 0,02	ng/m^3	5,00	ng/m^3	settembre 2017	01/09/2017 07/09/2017	00:00	23:59	Dimms srl	
10	ATM02_01	ATM02	0,00	0,00	m	ante operam	aria	inquinante traffico veicolare	spettrometro di massa a plasma	Cadmio	< 0,02	ng/m^3	5,00	ng/m^3	settembre 2017	08/09/2017 14/09/2017	00:00	23:59	Dimms srl	
11	ATM02_01	ATM02	0,00	0,00	m	ante operam	aria	inquinante traffico veicolare	spettrometro di massa a plasma	Cadmio	< 0,02	ng/m^3	5,00	ng/m^3	settembre 2017	15/09/2017 21/09/2017	00:00	23:59	Dimms srl	
12	ATM02_01	ATM02	0,00	0,00	m	ante operam	aria	inquinante traffico veicolare	spettrometro di massa a plasma	Cadmio	< 0,02	ng/m^3	5,00	ng/m^3	settembre 2017	22/09/2017 28/09/2017	00:00	23:59	Dimms srl	
13	ATM02_01	ATM02	0,00	0,00	m	ante operam	aria	inquinante traffico veicolare	spettrometro di massa a plasma	Nichel	< 0,3	ng/m^3	20,00	ng/m^3	settembre 2017	01/09/2017 07/09/2017	00:00	23:59	Dimms srl	
14	ATM02_01	ATM02	0,00	0,00	m	ante operam	aria	inquinante traffico veicolare	spettrometro di massa a plasma	Nichel	< 0,3	ng/m^3	20,00	ng/m^3	settembre 2017	08/09/2017 14/09/2017	00:00	23:59	Dimms srl	
15	ATM02_01	ATM02	0,00	0,00	m	ante operam	aria	inquinante traffico veicolare	spettrometro di massa a plasma	Nichel	< 0,3	ng/m^3	20,00	ng/m^3	settembre 2017	15/09/2017 21/09/2017	00:00	23:59	Dimms srl	
16	ATM02_01	ATM02	0,00	0,00	m	ante operam	aria	inquinante traffico veicolare	spettrometro di massa a plasma	Nichel	< 0,3	ng/m^3	20,00	ng/m^3	settembre 2017	22/09/2017 28/09/2017	00:00	23:59	Dimms srl	
13	ATM02_01	ATM02	0,00	0,00	m	ante operam	aria	inquinante traffico veicolare	gascromatografo ad alta risoluzione	Benzo(a)pirene	0,008	ng/m^3	1,00	ng/m^3	settembre 2017	01/09/2017 07/09/2017	00:00	23:59	Dimms srl	
14	ATM02_01	ATM02	0,00	0,00	m	ante operam	aria	inquinante traffico veicolare	gascromatografo ad alta risoluzione	Benzo(a)pirene	0,007	ng/m^3	1,00	ng/m^3	settembre 2017	08/09/2017 14/09/2017	00:00	23:59	Dimms srl	
15	ATM02_01	ATM02	0,00	0,00	m	ante operam	aria	inquinante traffico veicolare	gascromatografo ad alta risoluzione	Benzo(a)pirene	0,01	ng/m^3	1,00	ng/m^3	settembre 2017	15/09/2017 21/09/2017	00:00	23:59	Dimms srl	
16	ATM02_01	ATM02	0,00	0,00	m	ante operam	aria	inquinante traffico veicolare	gascromatografo ad alta risoluzione	Benzo(a)pirene	0,023	ng/m^3	1,00	ng/m^3	settembre 2017	22/09/2017 28/09/2017	00:00	23:59	Dimms srl	

CODICE RILIEVO ATM02_01 - Settembre 2017 - NO

id.	Codice Rilievo	Codice stazione	Profondità Rilievo/Misura (min)	Profondità Rilievo/Misura (max)	Unità misura profondità rilievo/misura	fase di monitoraggio	componente monitorata	tipo rilievo/misura	strumentazione	nome analita/parametro	valore analita/parametro	unità di misura analita/parametro	soglia/limite di legge (dell'analita/ parametro)	unità di misura soglia/limite di legge	campagna di monitoraggio	data misura	ora (legale) inizio rilievo	ora (legale) fine rilievo	soggetto incaricato	note
1	ATM02_01	ATM02	0,00	0,00	m	ante operam	aria	inquinante traffico veicolare	analizzatore a chemiluminescenza	NO	0,4	µg/m^3		µg/m^3	settembre 2017	01/09/2017	00:00	01:00	Dimms srl	
2	ATM02_01	ATM02	0,00	0,00	m	ante operam	aria	inquinante traffico veicolare	analizzatore a chemiluminescenza	NO	0,5	µg/m^3		µg/m^3	settembre 2017	01/09/2017	01:00	02:00	Dimms srl	
3	ATM02_01	ATM02	0,00	0,00	m	ante operam	aria	inquinante traffico veicolare	analizzatore a chemiluminescenza	NO	0,2	µg/m^3		µg/m^3	settembre 2017	01/09/2017	02:00	03:00	Dimms srl	
4	ATM02_01	ATM02	0,00	0,00	m	ante operam	aria	inquinante traffico veicolare	analizzatore a chemiluminescenza	NO	0,2	µg/m^3		µg/m^3	settembre 2017	01/09/2017	03:00	04:00	Dimms srl	
5	ATM02_01	ATM02	0,00	0,00	m	ante operam	aria	inquinante traffico veicolare	analizzatore a chemiluminescenza	NO	0,4	µg/m^3		µg/m^3	settembre 2017	01/09/2017	04:00	05:00	Dimms srl	
6	ATM02_01	ATM02	0,00	0,00	m	ante operam	aria	inquinante traffico veicolare	analizzatore a chemiluminescenza	NO	0,5	µg/m^3		µg/m^3	settembre 2017	01/09/2017	05:00	06:00	Dimms srl	
7	ATM02_01	ATM02	0,00	0,00	m	ante operam	aria	inquinante traffico veicolare	analizzatore a chemiluminescenza	NO	0,7	µg/m^3		µg/m^3	settembre 2017	01/09/2017	06:00	07:00	Dimms srl	
8	ATM02_01	ATM02	0,00	0,00	m	ante operam	aria	inquinante traffico veicolare	analizzatore a chemiluminescenza	NO	n.d.	µg/m^3		µg/m^3	settembre 2017	01/09/2017	07:00	08:00	Dimms srl	
9	ATM02_01	ATM02	0,00	0,00	m	ante operam	aria	inquinante traffico veicolare	analizzatore a chemiluminescenza	NO	3	µg/m^3		µg/m^3	settembre 2017	01/09/2017	08:00	09:00	Dimms srl	
10	ATM02_01	ATM02	0,00	0,00	m	ante operam	aria	inquinante traffico veicolare	analizzatore a chemiluminescenza	NO	1	µg/m^3		µg/m^3	settembre 2017	01/09/2017	09:00	10:00	Dimms srl	
11	ATM02_01	ATM02	0,00	0,00	m	ante operam	aria	inquinante traffico veicolare	analizzatore a chemiluminescenza	NO	1,1	µg/m^3		µg/m^3	settembre 2017	01/09/2017	10:00	11:00	Dimms srl	
12	ATM02_01	ATM02	0,00	0,00	m	ante operam	aria	inquinante traffico veicolare	analizzatore a chemiluminescenza	NO	0,7	µg/m^3		µg/m^3	settembre 2017	01/09/2017	11:00	12:00	Dimms srl	
13	ATM02_01	ATM02	0,00	0,00	m	ante operam	aria	inquinante traffico veicolare	analizzatore a chemiluminescenza	NO	1,1	µg/m^3		µg/m^3	settembre 2017	01/09/2017	12:00	13:00	Dimms srl	
14	ATM02_01	ATM02	0,00	0,00	m	ante operam	aria	inquinante traffico veicolare	analizzatore a chemiluminescenza	NO	1,4	µg/m^3		µg/m^3	settembre 2017	01/09/2017	13:00	14:00	Dimms srl	
15	ATM02_01	ATM02	0,00	0,00	m	ante operam	aria	inquinante traffico veicolare	analizzatore a chemiluminescenza	NO	0,6	µg/m^3		µg/m^3	settembre 2017	01/09/2017	14:00	15:00	Dimms srl	
16	ATM02_01	ATM02	0,00	0,00	m	ante operam	aria	inquinante traffico veicolare	analizzatore a chemiluminescenza	NO	0,7	µg/m^3		µg/m^3	settembre 2017	01/09/2017	15:00	16:00	Dimms srl	
17	ATM02_01	ATM02	0,00	0,00	m	ante operam	aria	inquinante traffico veicolare	analizzatore a chemiluminescenza	NO	0,6	µg/m^3		µg/m^3	settembre 2017	01/09/2017	16:00	17:00	Dimms srl	
18	ATM02_01	ATM02	0,00	0,00	m	ante operam	aria	inquinante traffico veicolare	analizzatore a chemiluminescenza	NO	0,5	µg/m^3		µg/m^3	settembre 2017	01/09/2017	17:00	18:00	Dimms srl	
19	ATM02_01	ATM02	0,00	0,00	m	ante operam	aria	inquinante traffico veicolare	analizzatore a chemiluminescenza	NO	0,5	µg/m^3		µg/m^3	settembre 2017	01/09/2017	18:00	19:00	Dimms srl	
20	ATM02_01	ATM02	0,00	0,00	m	ante operam	aria	inquinante traffico veicolare	analizzatore a chemiluminescenza	NO	0,4	µg/m^3		µg/m^3	settembre 2017	01/09/2017	19:00	20:00	Dimms srl	
21	ATM02_01	ATM02	0,00	0,00	m	ante operam	aria	inquinante traffico veicolare	analizzatore a chemiluminescenza	NO	0,2	µg/m^3		µg/m^3	settembre 2017	01/09/2017	20:00	21:00	Dimms srl	
22	ATM02_01	ATM02	0,00	0,00	m	ante operam	aria	inquinante traffico veicolare	analizzatore a chemiluminescenza	NO	0,6	µg/m^3		µg/m^3	settembre 2017	01/09/2017	21:00	22:00	Dimms srl	
23	ATM02_01	ATM02	0,00	0,00	m	ante operam	aria	inquinante traffico veicolare	analizzatore a chemiluminescenza	NO	0,9	µg/m^3		µg/m^3	settembre 2017	01/09/2017	22:00	23:00	Dimms srl	
24	ATM02_01	ATM02	0,00	0,00	m	ante operam	aria	inquinante traffico veicolare	analizzatore a chemiluminescenza	NO	0,4	µg/m^3		µg/m^3	settembre 2017	01/09/2017	23:00	00:00	Dimms srl	
25	ATM02_01	ATM02	0,00	0,00	m	ante operam	aria	inquinante traffico veicolare	analizzatore a chemiluminescenza	NO	0,2	µg/m^3		µg/m^3	settembre 2017	02/09/2017	00:00	01:00	Dimms srl	
26	ATM02_01	ATM02	0,00	0,00	m	ante operam	aria	inquinante traffico veicolare	analizzatore a chemiluminescenza	NO	0,2	µg/m^3		µg/m^3	settembre 2017	02/09/2017	01:00	02:00	Dimms srl	
27	ATM02_01	ATM02	0,00	0,00	m	ante operam	aria	inquinante traffico veicolare	analizzatore a chemiluminescenza	NO	0,2	µg/m^3		µg/m^3	settembre 2017	02/09/2017	02:00	03:00	Dimms srl	
28	ATM02_01	ATM02	0,00	0,00	m	ante operam	aria	inquinante traffico veicolare	analizzatore a chemiluminescenza	NO	0,4	µg/m^3		µg/m^3	settembre 2017	02/09/2017	03:00	04:00	Dimms srl	
29	ATM02_01	ATM02	0,00	0,00	m	ante operam	aria	inquinante traffico veicolare	analizzatore a chemiluminescenza	NO	0,4	µg/m^3		µg/m^3	settembre 2017	02/09/2017	04:00	05:00	Dimms srl	
30	ATM02_01	ATM02	0,00	0,00	m	ante operam	aria	inquinante traffico veicolare	analizzatore a chemiluminescenza	NO	0,9	µg/m^3		µg/m^3	settembre 2017	02/09/2017	05:00	06:00	Dimms srl	
31	ATM02_01	ATM02	0,00	0,00	m	ante operam	aria	inquinante traffico veicolare	analizzatore a chemiluminescenza	NO	0,5	µg/m^3		µg/m^3	settembre 2017	02/09/2017	06:00	07:00	Dimms srl	
32	ATM02_01	ATM02	0,00	0,00	m	ante operam	aria	inquinante traffico veicolare	analizzatore a chemiluminescenza	NO	0,7	µg/m^3		µg/m^3	settembre 2017	02/09/2017	07:00	08:00	Dimms srl	
33	ATM02_01	ATM02	0,00	0,00	m	ante operam	aria	inquinante traffico veicolare	analizzatore a chemiluminescenza	NO	0,6	µg/m^3		µg/m^3	settembre 2017	02/09/2017	08:00	09:00	Dimms srl	
34	ATM02_01	ATM02	0,00	0,00	m	ante operam	aria	inquinante traffico veicolare	analizzatore a chemiluminescenza	NO	0,5	µg/m^3		µg/m^3	settembre 2017	02/09/2017	09:00	10:00	Dimms srl	
35	ATM02_01	ATM02	0,00	0,00	m	ante operam	aria	inquinante traffico veicolare	analizzatore a chemiluminescenza	NO	0,7	µg/m^3		µg/m^3	settembre 2017	02/09/2017	10:00	11:00	Dimms srl	
36	ATM02_01	ATM02	0,00	0,00	m	ante operam	aria	inquinante traffico veicolare	analizzatore a chemiluminescenza	NO	0,7	µg/m^3		µg/m^3	settembre 2017	02/09/2017	11:00	12:00	Dimms srl	
37	ATM02_01	ATM02	0,00	0,00	m	ante operam	aria	inquinante traffico veicolare	analizzatore a chemiluminescenza	NO	1,7	µg/m^3		µg/m^3	settembre 2017	02/09/2017	12:00	13:00	Dimms srl	
38	ATM02_01	ATM02	0,00	0,00	m	ante operam	aria	inquinante traffico veicolare	analizzatore a chemiluminescenza	NO	0,9	µg/m^3		µg/m^3	settembre 2017	02/09/2017	13:00	14:00	Dimms srl	
39	ATM02_01	ATM02	0,00	0,00	m	ante operam	aria	inquinante traffico veicolare	analizzatore a chemiluminescenza	NO	0,5	µg/m^3		µg/m^3	settembre 2017	02/09/2017	14:00	15:00	Dimms srl	
40	ATM02_01	ATM02	0,00	0,00	m	ante operam	aria	inquinante traffico veicolare	analizzatore a chemiluminescenza	NO	0,5	µg/m^3		µg/m^3	settembre 2017	02/09/2017	15:00	16:00	Dimms srl	
41	ATM02_01	ATM02	0,00	0,00	m	ante operam	aria	inquinante traffico veicolare	analizzatore a chemiluminescenza	NO	0,4	µg/m^3		µg/m^3	settembre 2017	02/09/2017	16:00	17:00	Dimms srl	
42	ATM02_01	ATM02	0,00	0,00	m	ante operam	aria	inquinante traffico veicolare	analizzatore a chemiluminescenza	NO	0,4	µg/m^3		µg/m^3	settembre 2017	02/09/2017	17:00	18:00	Dimms srl	
43	ATM02_01	ATM02	0,00	0,00	m	ante operam	aria	inquinante traffico veicolare	analizzatore a chemiluminescenza	NO	0,4	µg/m^3		µg/m^3	settembre 2017	02/09/2017	18:00	19:00	Dimms srl	
44	ATM02_01	ATM02	0,00	0,00	m	ante operam	aria	inquinante traffico veicolare	analizzatore a chemiluminescenza	NO	0,5	µg/m^3		µg/m^3	settembre 2017	02/09/2017	19:00	20:00	Dimms srl	
45	ATM02_01	ATM02	0,00	0,00	m	ante operam	aria	inquinante traffico veicolare	analizzatore a chemiluminescenza	NO	9,6	µg/m^3		µg/m^3	settembre 2017	02/09/2017	20:00	21:00	Dimms srl	
46	ATM02_01	ATM02	0,00	0,00	m	ante operam	aria	inquinante traffico veicolare	analizzatore a chemiluminescenza	NO	4,1	µg/m^3		µg/m^3	settembre 2017	02/09/2017	21:00	22:00	Dimms srl	
47	ATM02_01	ATM02	0,00	0,00	m	ante operam	aria	inquinante traffico veicolare	analizzatore a chemiluminescenza	NO	0,2	µg/m^3		µg/m^3	settembre 2017	02/09/2017	22:00	23:00	Dimms srl	
48	ATM02_01	ATM02	0,00	0,00	m	ante operam	aria	inquinante traffico veicolare	analizzatore a chemiluminescenza	NO	0,1	µg/m^3		µg/m^3	settembre 2017	02/09/2017	23:00	00:00	Dimms srl	
49	ATM02_01	ATM02	0,00	0,00	m	ante operam	aria	inquinante traffico veicolare	analizzatore a chemiluminescenza	NO	0,2	µg/m^3		µg/m^3	settembre 2017	03/09/2017	00:00	01:00	Dimms srl	

CODICE RILIEVO ATM02_01 - Settembre 2017 - NO

id.	Codice Rilievo	Codice stazione	Profondità Rilievo/Misura (min)	Profondità Rilievo/Misura (max)	Unità misura profondità rilievo/misura	fase di monitoraggio	componente monitorata	tipo rilievo/misura	strumentazione	nome analita/parametro	valore analita/parametro	unità di misura analita/parametro	soglia/limite di legge (dell'analita/ parametro)	unità di misura soglia/limite di legge	campagna di monitoraggio	data misura	ora (legale) inizio rilievo	ora (legale) fine rilievo	soggetto incaricato	note
50	ATM02_01	ATM02	0,00	0,00	m	ante operam	aria	inquinante traffico veicolare	analizzatore a chemiluminescenza	NO	0,1	µg/m^3		µg/m^3	settembre 2017	03/09/2017	01:00	02:00	Dimms srl	
51	ATM02_01	ATM02	0,00	0,00	m	ante operam	aria	inquinante traffico veicolare	analizzatore a chemiluminescenza	NO	0,4	µg/m^3		µg/m^3	settembre 2017	03/09/2017	02:00	03:00	Dimms srl	
52	ATM02_01	ATM02	0,00	0,00	m	ante operam	aria	inquinante traffico veicolare	analizzatore a chemiluminescenza	NO	0,1	µg/m^3		µg/m^3	settembre 2017	03/09/2017	03:00	04:00	Dimms srl	
53	ATM02_01	ATM02	0,00	0,00	m	ante operam	aria	inquinante traffico veicolare	analizzatore a chemiluminescenza	NO	0,2	µg/m^3		µg/m^3	settembre 2017	03/09/2017	04:00	05:00	Dimms srl	
54	ATM02_01	ATM02	0,00	0,00	m	ante operam	aria	inquinante traffico veicolare	analizzatore a chemiluminescenza	NO	0,6	µg/m^3		µg/m^3	settembre 2017	03/09/2017	05:00	06:00	Dimms srl	
55	ATM02_01	ATM02	0,00	0,00	m	ante operam	aria	inquinante traffico veicolare	analizzatore a chemiluminescenza	NO	0,4	µg/m^3		µg/m^3	settembre 2017	03/09/2017	06:00	07:00	Dimms srl	
56	ATM02_01	ATM02	0,00	0,00	m	ante operam	aria	inquinante traffico veicolare	analizzatore a chemiluminescenza	NO	0,5	µg/m^3		µg/m^3	settembre 2017	03/09/2017	07:00	08:00	Dimms srl	
57	ATM02_01	ATM02	0,00	0,00	m	ante operam	aria	inquinante traffico veicolare	analizzatore a chemiluminescenza	NO	0,4	µg/m^3		µg/m^3	settembre 2017	03/09/2017	08:00	09:00	Dimms srl	
58	ATM02_01	ATM02	0,00	0,00	m	ante operam	aria	inquinante traffico veicolare	analizzatore a chemiluminescenza	NO	0,4	µg/m^3		µg/m^3	settembre 2017	03/09/2017	09:00	10:00	Dimms srl	
59	ATM02_01	ATM02	0,00	0,00	m	ante operam	aria	inquinante traffico veicolare	analizzatore a chemiluminescenza	NO	0,5	µg/m^3		µg/m^3	settembre 2017	03/09/2017	10:00	11:00	Dimms srl	
60	ATM02_01	ATM02	0,00	0,00	m	ante operam	aria	inquinante traffico veicolare	analizzatore a chemiluminescenza	NO	0,5	µg/m^3		µg/m^3	settembre 2017	03/09/2017	11:00	12:00	Dimms srl	
61	ATM02_01	ATM02	0,00	0,00	m	ante operam	aria	inquinante traffico veicolare	analizzatore a chemiluminescenza	NO	0,6	µg/m^3		µg/m^3	settembre 2017	03/09/2017	12:00	13:00	Dimms srl	
62	ATM02_01	ATM02	0,00	0,00	m	ante operam	aria	inquinante traffico veicolare	analizzatore a chemiluminescenza	NO	0,4	µg/m^3		µg/m^3	settembre 2017	03/09/2017	13:00	14:00	Dimms srl	
63	ATM02_01	ATM02	0,00	0,00	m	ante operam	aria	inquinante traffico veicolare	analizzatore a chemiluminescenza	NO	1,9	µg/m^3		µg/m^3	settembre 2017	03/09/2017	14:00	15:00	Dimms srl	
64	ATM02_01	ATM02	0,00	0,00	m	ante operam	aria	inquinante traffico veicolare	analizzatore a chemiluminescenza	NO	0,4	µg/m^3		µg/m^3	settembre 2017	03/09/2017	15:00	16:00	Dimms srl	
65	ATM02_01	ATM02	0,00	0,00	m	ante operam	aria	inquinante traffico veicolare	analizzatore a chemiluminescenza	NO	0,5	µg/m^3		µg/m^3	settembre 2017	03/09/2017	16:00	17:00	Dimms srl	
66	ATM02_01	ATM02	0,00	0,00	m	ante operam	aria	inquinante traffico veicolare	analizzatore a chemiluminescenza	NO	0,7	µg/m^3		µg/m^3	settembre 2017	03/09/2017	17:00	18:00	Dimms srl	
67	ATM02_01	ATM02	0,00	0,00	m	ante operam	aria	inquinante traffico veicolare	analizzatore a chemiluminescenza	NO	0,5	µg/m^3		µg/m^3	settembre 2017	03/09/2017	18:00	19:00	Dimms srl	
68	ATM02_01	ATM02	0,00	0,00	m	ante operam	aria	inquinante traffico veicolare	analizzatore a chemiluminescenza	NO	0,5	µg/m^3		µg/m^3	settembre 2017	03/09/2017	19:00	20:00	Dimms srl	
69	ATM02_01	ATM02	0,00	0,00	m	ante operam	aria	inquinante traffico veicolare	analizzatore a chemiluminescenza	NO	0,4	µg/m^3		µg/m^3	settembre 2017	03/09/2017	20:00	21:00	Dimms srl	
70	ATM02_01	ATM02	0,00	0,00	m	ante operam	aria	inquinante traffico veicolare	analizzatore a chemiluminescenza	NO	0,4	µg/m^3		µg/m^3	settembre 2017	03/09/2017	21:00	22:00	Dimms srl	
71	ATM02_01	ATM02	0,00	0,00	m	ante operam	aria	inquinante traffico veicolare	analizzatore a chemiluminescenza	NO	0,6	µg/m^3		µg/m^3	settembre 2017	03/09/2017	22:00	23:00	Dimms srl	
72	ATM02_01	ATM02	0,00	0,00	m	ante operam	aria	inquinante traffico veicolare	analizzatore a chemiluminescenza	NO	0,5	µg/m^3		µg/m^3	settembre 2017	03/09/2017	23:00	00:00	Dimms srl	
73	ATM02_01	ATM02	0,00	0,00	m	ante operam	aria	inquinante traffico veicolare	analizzatore a chemiluminescenza	NO	0,4	µg/m^3		µg/m^3	settembre 2017	04/09/2017	00:00	01:00	Dimms srl	
74	ATM02_01	ATM02	0,00	0,00	m	ante operam	aria	inquinante traffico veicolare	analizzatore a chemiluminescenza	NO	0,4	µg/m^3		µg/m^3	settembre 2017	04/09/2017	01:00	02:00	Dimms srl	
75	ATM02_01	ATM02	0,00	0,00	m	ante operam	aria	inquinante traffico veicolare	analizzatore a chemiluminescenza	NO	0,2	µg/m^3		µg/m^3	settembre 2017	04/09/2017	02:00	03:00	Dimms srl	
76	ATM02_01	ATM02	0,00	0,00	m	ante operam	aria	inquinante traffico veicolare	analizzatore a chemiluminescenza	NO	0,2	µg/m^3		µg/m^3	settembre 2017	04/09/2017	03:00	04:00	Dimms srl	
77	ATM02_01	ATM02	0,00	0,00	m	ante operam	aria	inquinante traffico veicolare	analizzatore a chemiluminescenza	NO	0,4	µg/m^3		µg/m^3	settembre 2017	04/09/2017	04:00	05:00	Dimms srl	
78	ATM02_01	ATM02	0,00	0,00	m	ante operam	aria	inquinante traffico veicolare	analizzatore a chemiluminescenza	NO	1,4	µg/m^3		µg/m^3	settembre 2017	04/09/2017	05:00	06:00	Dimms srl	
79	ATM02_01	ATM02	0,00	0,00	m	ante operam	aria	inquinante traffico veicolare	analizzatore a chemiluminescenza	NO	1,1	µg/m^3		µg/m^3	settembre 2017	04/09/2017	06:00	07:00	Dimms srl	
80	ATM02_01	ATM02	0,00	0,00	m	ante operam	aria	inquinante traffico veicolare	analizzatore a chemiluminescenza	NO	1,1	µg/m^3		µg/m^3	settembre 2017	04/09/2017	07:00	08:00	Dimms srl	
81	ATM02_01	ATM02	0,00	0,00	m	ante operam	aria	inquinante traffico veicolare	analizzatore a chemiluminescenza	NO	1,5	µg/m^3		µg/m^3	settembre 2017	04/09/2017	08:00	09:00	Dimms srl	
82	ATM02_01	ATM02	0,00	0,00	m	ante operam	aria	inquinante traffico veicolare	analizzatore a chemiluminescenza	NO	1	µg/m^3		µg/m^3	settembre 2017	04/09/2017	09:00	10:00	Dimms srl	
83	ATM02_01	ATM02	0,00	0,00	m	ante operam	aria	inquinante traffico veicolare	analizzatore a chemiluminescenza	NO	1,5	µg/m^3		µg/m^3	settembre 2017	04/09/2017	10:00	11:00	Dimms srl	
84	ATM02_01	ATM02	0,00	0,00	m	ante operam	aria	inquinante traffico veicolare	analizzatore a chemiluminescenza	NO	0,6	µg/m^3		µg/m^3	settembre 2017	04/09/2017	11:00	12:00	Dimms srl	
85	ATM02_01	ATM02	0,00	0,00	m	ante operam	aria	inquinante traffico veicolare	analizzatore a chemiluminescenza	NO	0,7	µg/m^3		µg/m^3	settembre 2017	04/09/2017	12:00	13:00	Dimms srl	
86	ATM02_01	ATM02	0,00	0,00	m	ante operam	aria	inquinante traffico veicolare	analizzatore a chemiluminescenza	NO	1,4	µg/m^3		µg/m^3	settembre 2017	04/09/2017	13:00	14:00	Dimms srl	
87	ATM02_01	ATM02	0,00	0,00	m	ante operam	aria	inquinante traffico veicolare	analizzatore a chemiluminescenza	NO	1,2	µg/m^3		µg/m^3	settembre 2017	04/09/2017	14:00	15:00	Dimms srl	
88	ATM02_01	ATM02	0,00	0,00	m	ante operam	aria	inquinante traffico veicolare	analizzatore a chemiluminescenza	NO	0,6	µg/m^3		µg/m^3	settembre 2017	04/09/2017	15:00	16:00	Dimms srl	
89	ATM02_01	ATM02	0,00	0,00	m	ante operam	aria	inquinante traffico veicolare	analizzatore a chemiluminescenza	NO	0,6	µg/m^3		µg/m^3	settembre 2017	04/09/2017	16:00	17:00	Dimms srl	
90	ATM02_01	ATM02	0,00	0,00	m	ante operam	aria	inquinante traffico veicolare	analizzatore a chemiluminescenza	NO	0,6	µg/m^3		µg/m^3	settembre 2017	04/09/2017	17:00	18:00	Dimms srl	
91	ATM02_01	ATM02	0,00	0,00	m	ante operam	aria	inquinante traffico veicolare	analizzatore a chemiluminescenza	NO	0,4	µg/m^3		µg/m^3	settembre 2017	04/09/2017	18:00	19:00	Dimms srl	
92	ATM02_01	ATM02	0,00	0,00	m	ante operam	aria	inquinante traffico veicolare	analizzatore a chemiluminescenza	NO	0,5	µg/m^3		µg/m^3	settembre 2017	04/09/2017	19:00	20:00	Dimms srl	
93	ATM02_01	ATM02	0,00	0,00	m	ante operam	aria	inquinante traffico veicolare	analizzatore a chemiluminescenza	NO	0,6	µg/m^3		µg/m^3	settembre 2017	04/09/2017	20:00	21:00	Dimms srl	
94	ATM02_01	ATM02	0,00	0,00	m	ante operam	aria	inquinante traffico veicolare	analizzatore a chemiluminescenza	NO	0,2	µg/m^3		µg/m^3	settembre 2017	04/09/2017	21:00	22:00	Dimms srl	
95	ATM02_01	ATM02	0,00	0,00	m	ante operam	aria	inquinante traffico veicolare	analizzatore a chemiluminescenza	NO	0,2	µg/m^3		µg/m^3	settembre 2017	04/09/2017	22:00	23:00	Dimms srl	
96	ATM02_01	ATM02	0,00	0,00	m	ante operam	aria	inquinante traffico veicolare	analizzatore a chemiluminescenza	NO	0,4	µg/m^3		µg/m^3	settembre 2017	04/09/2017	23:00	00:00	Dimms srl	
97	ATM02_01	ATM02	0,00	0,00	m	ante operam	aria	inquinante traffico veicolare	analizzatore a chemiluminescenza	NO	0,2	µg/m^3		µg/m^3	settembre 2017	05/09/2017	00:00	01:00	Dimms srl	
98	ATM02_01	ATM02	0,00	0,00	m	ante operam	aria	inquinante traffico veicolare	analizzatore a chemiluminescenza	NO	0,4	µg/m^3		µg/m^3	settembre 2017	05/09/2017	01:00	02:00	Dimms srl	

CODICE RILIEVO ATM02_01 - Settembre 2017 - NO

id.	Codice Rilievo	Codice stazione	Profondità Rilievo/Misura (min)	Profondità Rilievo/Misura (max)	Unità misura profondità rilievo/misura	fase di monitoraggio	componente monitorata	tipo rilievo/misura	strumentazione	nome analita/parametro	valore analita/parametro	unità di misura analita/parametro	soglia/limite di legge (dell'analita/ parametro)	unità di misura soglia/limite di legge	campagna di monitoraggio	data misura	ora (legale) inizio rilievo	ora (legale) fine rilievo	soggetto incaricato	note
99	ATM02_01	ATM02	0,00	0,00	m	ante operam	aria	inquinante traffico veicolare	analizzatore a chemiluminescenza	NO	0,2	µg/m^3		µg/m^3	settembre 2017	05/09/2017	02:00	03:00	Dimms srl	
100	ATM02_01	ATM02	0,00	0,00	m	ante operam	aria	inquinante traffico veicolare	analizzatore a chemiluminescenza	NO	0,4	µg/m^3		µg/m^3	settembre 2017	05/09/2017	03:00	04:00	Dimms srl	
101	ATM02_01	ATM02	0,00	0,00	m	ante operam	aria	inquinante traffico veicolare	analizzatore a chemiluminescenza	NO	0,5	µg/m^3		µg/m^3	settembre 2017	05/09/2017	04:00	05:00	Dimms srl	
102	ATM02_01	ATM02	0,00	0,00	m	ante operam	aria	inquinante traffico veicolare	analizzatore a chemiluminescenza	NO	0,5	µg/m^3		µg/m^3	settembre 2017	05/09/2017	05:00	06:00	Dimms srl	
103	ATM02_01	ATM02	0,00	0,00	m	ante operam	aria	inquinante traffico veicolare	analizzatore a chemiluminescenza	NO	0,9	µg/m^3		µg/m^3	settembre 2017	05/09/2017	06:00	07:00	Dimms srl	
104	ATM02_01	ATM02	0,00	0,00	m	ante operam	aria	inquinante traffico veicolare	analizzatore a chemiluminescenza	NO	1,6	µg/m^3		µg/m^3	settembre 2017	05/09/2017	07:00	08:00	Dimms srl	
105	ATM02_01	ATM02	0,00	0,00	m	ante operam	aria	inquinante traffico veicolare	analizzatore a chemiluminescenza	NO	2	µg/m^3		µg/m^3	settembre 2017	05/09/2017	08:00	09:00	Dimms srl	
106	ATM02_01	ATM02	0,00	0,00	m	ante operam	aria	inquinante traffico veicolare	analizzatore a chemiluminescenza	NO	0,9	µg/m^3		µg/m^3	settembre 2017	05/09/2017	09:00	10:00	Dimms srl	
107	ATM02_01	ATM02	0,00	0,00	m	ante operam	aria	inquinante traffico veicolare	analizzatore a chemiluminescenza	NO	0,5	µg/m^3		µg/m^3	settembre 2017	05/09/2017	10:00	11:00	Dimms srl	
108	ATM02_01	ATM02	0,00	0,00	m	ante operam	aria	inquinante traffico veicolare	analizzatore a chemiluminescenza	NO	0,6	µg/m^3		µg/m^3	settembre 2017	05/09/2017	11:00	12:00	Dimms srl	
109	ATM02_01	ATM02	0,00	0,00	m	ante operam	aria	inquinante traffico veicolare	analizzatore a chemiluminescenza	NO	0,4	µg/m^3		µg/m^3	settembre 2017	05/09/2017	12:00	13:00	Dimms srl	
110	ATM02_01	ATM02	0,00	0,00	m	ante operam	aria	inquinante traffico veicolare	analizzatore a chemiluminescenza	NO	0,6	µg/m^3		µg/m^3	settembre 2017	05/09/2017	13:00	14:00	Dimms srl	
111	ATM02_01	ATM02	0,00	0,00	m	ante operam	aria	inquinante traffico veicolare	analizzatore a chemiluminescenza	NO	0,4	µg/m^3		µg/m^3	settembre 2017	05/09/2017	14:00	15:00	Dimms srl	
112	ATM02_01	ATM02	0,00	0,00	m	ante operam	aria	inquinante traffico veicolare	analizzatore a chemiluminescenza	NO	0,4	µg/m^3		µg/m^3	settembre 2017	05/09/2017	15:00	16:00	Dimms srl	
113	ATM02_01	ATM02	0,00	0,00	m	ante operam	aria	inquinante traffico veicolare	analizzatore a chemiluminescenza	NO	0,5	µg/m^3		µg/m^3	settembre 2017	05/09/2017	16:00	17:00	Dimms srl	
114	ATM02_01	ATM02	0,00	0,00	m	ante operam	aria	inquinante traffico veicolare	analizzatore a chemiluminescenza	NO	0,6	µg/m^3		µg/m^3	settembre 2017	05/09/2017	17:00	18:00	Dimms srl	
115	ATM02_01	ATM02	0,00	0,00	m	ante operam	aria	inquinante traffico veicolare	analizzatore a chemiluminescenza	NO	1,7	µg/m^3		µg/m^3	settembre 2017	05/09/2017	18:00	19:00	Dimms srl	
116	ATM02_01	ATM02	0,00	0,00	m	ante operam	aria	inquinante traffico veicolare	analizzatore a chemiluminescenza	NO	0,5	µg/m^3		µg/m^3	settembre 2017	05/09/2017	19:00	20:00	Dimms srl	
117	ATM02_01	ATM02	0,00	0,00	m	ante operam	aria	inquinante traffico veicolare	analizzatore a chemiluminescenza	NO	0,2	µg/m^3		µg/m^3	settembre 2017	05/09/2017	20:00	21:00	Dimms srl	
118	ATM02_01	ATM02	0,00	0,00	m	ante operam	aria	inquinante traffico veicolare	analizzatore a chemiluminescenza	NO	0,4	µg/m^3		µg/m^3	settembre 2017	05/09/2017	21:00	22:00	Dimms srl	
119	ATM02_01	ATM02	0,00	0,00	m	ante operam	aria	inquinante traffico veicolare	analizzatore a chemiluminescenza	NO	0,2	µg/m^3		µg/m^3	settembre 2017	05/09/2017	22:00	23:00	Dimms srl	
120	ATM02_01	ATM02	0,00	0,00	m	ante operam	aria	inquinante traffico veicolare	analizzatore a chemiluminescenza	NO	0,2	µg/m^3		µg/m^3	settembre 2017	05/09/2017	23:00	00:00	Dimms srl	
121	ATM02_01	ATM02	0,00	0,00	m	ante operam	aria	inquinante traffico veicolare	analizzatore a chemiluminescenza	NO	0,2	µg/m^3		µg/m^3	settembre 2017	06/09/2017	00:00	01:00	Dimms srl	
122	ATM02_01	ATM02	0,00	0,00	m	ante operam	aria	inquinante traffico veicolare	analizzatore a chemiluminescenza	NO	0,2	µg/m^3		µg/m^3	settembre 2017	06/09/2017	01:00	02:00	Dimms srl	
123	ATM02_01	ATM02	0,00	0,00	m	ante operam	aria	inquinante traffico veicolare	analizzatore a chemiluminescenza	NO	0,2	µg/m^3		µg/m^3	settembre 2017	06/09/2017	02:00	03:00	Dimms srl	
124	ATM02_01	ATM02	0,00	0,00	m	ante operam	aria	inquinante traffico veicolare	analizzatore a chemiluminescenza	NO	0,4	µg/m^3		µg/m^3	settembre 2017	06/09/2017	03:00	04:00	Dimms srl	
125	ATM02_01	ATM02	0,00	0,00	m	ante operam	aria	inquinante traffico veicolare	analizzatore a chemiluminescenza	NO	0,4	µg/m^3		µg/m^3	settembre 2017	06/09/2017	04:00	05:00	Dimms srl	
126	ATM02_01	ATM02	0,00	0,00	m	ante operam	aria	inquinante traffico veicolare	analizzatore a chemiluminescenza	NO	0,5	µg/m^3		µg/m^3	settembre 2017	06/09/2017	05:00	06:00	Dimms srl	
127	ATM02_01	ATM02	0,00	0,00	m	ante operam	aria	inquinante traffico veicolare	analizzatore a chemiluminescenza	NO	0,6	µg/m^3		µg/m^3	settembre 2017	06/09/2017	06:00	07:00	Dimms srl	
128	ATM02_01	ATM02	0,00	0,00	m	ante operam	aria	inquinante traffico veicolare	analizzatore a chemiluminescenza	NO	0,7	µg/m^3		µg/m^3	settembre 2017	06/09/2017	07:00	08:00	Dimms srl	
129	ATM02_01	ATM02	0,00	0,00	m	ante operam	aria	inquinante traffico veicolare	analizzatore a chemiluminescenza	NO	1,1	µg/m^3		µg/m^3	settembre 2017	06/09/2017	08:00	09:00	Dimms srl	
130	ATM02_01	ATM02	0,00	0,00	m	ante operam	aria	inquinante traffico veicolare	analizzatore a chemiluminescenza	NO	0,9	µg/m^3		µg/m^3	settembre 2017	06/09/2017	09:00	10:00	Dimms srl	
131	ATM02_01	ATM02	0,00	0,00	m	ante operam	aria	inquinante traffico veicolare	analizzatore a chemiluminescenza	NO	0,7	µg/m^3		µg/m^3	settembre 2017	06/09/2017	10:00	11:00	Dimms srl	
132	ATM02_01	ATM02	0,00	0,00	m	ante operam	aria	inquinante traffico veicolare	analizzatore a chemiluminescenza	NO	0,6	µg/m^3		µg/m^3	settembre 2017	06/09/2017	11:00	12:00	Dimms srl	
133	ATM02_01	ATM02	0,00	0,00	m	ante operam	aria	inquinante traffico veicolare	analizzatore a chemiluminescenza	NO	0,5	µg/m^3		µg/m^3	settembre 2017	06/09/2017	12:00	13:00	Dimms srl	
134	ATM02_01	ATM02	0,00	0,00	m	ante operam	aria	inquinante traffico veicolare	analizzatore a chemiluminescenza	NO	1,1	µg/m^3		µg/m^3	settembre 2017	06/09/2017	13:00	14:00	Dimms srl	
135	ATM02_01	ATM02	0,00	0,00	m	ante operam	aria	inquinante traffico veicolare	analizzatore a chemiluminescenza	NO	0,4	µg/m^3		µg/m^3	settembre 2017	06/09/2017	14:00	15:00	Dimms srl	
136	ATM02_01	ATM02	0,00	0,00	m	ante operam	aria	inquinante traffico veicolare	analizzatore a chemiluminescenza	NO	0,6	µg/m^3		µg/m^3	settembre 2017	06/09/2017	15:00	16:00	Dimms srl	
137	ATM02_01	ATM02	0,00	0,00	m	ante operam	aria	inquinante traffico veicolare	analizzatore a chemiluminescenza	NO	0,5	µg/m^3		µg/m^3	settembre 2017	06/09/2017	16:00	17:00	Dimms srl	
138	ATM02_01	ATM02	0,00	0,00	m	ante operam	aria	inquinante traffico veicolare	analizzatore a chemiluminescenza	NO	0,4	µg/m^3		µg/m^3	settembre 2017	06/09/2017	17:00	18:00	Dimms srl	
139	ATM02_01	ATM02	0,00	0,00	m	ante operam	aria	inquinante traffico veicolare	analizzatore a chemiluminescenza	NO	0,4	µg/m^3		µg/m^3	settembre 2017	06/09/2017	18:00	19:00	Dimms srl	
140	ATM02_01	ATM02	0,00	0,00	m	ante operam	aria	inquinante traffico veicolare	analizzatore a chemiluminescenza	NO	0,2	µg/m^3		µg/m^3	settembre 2017	06/09/2017	19:00	20:00	Dimms srl	
141	ATM02_01	ATM02	0,00	0,00	m	ante operam	aria	inquinante traffico veicolare	analizzatore a chemiluminescenza	NO	0,2	µg/m^3		µg/m^3	settembre 2017	06/09/2017	20:00	21:00	Dimms srl	
142	ATM02_01	ATM02	0,00	0,00	m	ante operam	aria	inquinante traffico veicolare	analizzatore a chemiluminescenza	NO	0,2	µg/m^3		µg/m^3	settembre 2017	06/09/2017	21:00	22:00	Dimms srl	
143	ATM02_01	ATM02	0,00	0,00	m	ante operam	aria	inquinante traffico veicolare	analizzatore a chemiluminescenza	NO	0,4	µg/m^3		µg/m^3	settembre 2017	06/09/2017	22:00	23:00	Dimms srl	
144	ATM02_01	ATM02	0,00	0,00	m	ante operam	aria	inquinante traffico veicolare	analizzatore a chemiluminescenza	NO	0,4	µg/m^3		µg/m^3	settembre 2017	06/09/2017	23:00	00:00	Dimms srl	
145	ATM02_01	ATM02	0,00	0,00	m	ante operam	aria	inquinante traffico veicolare	analizzatore a chemiluminescenza	NO	0,4	µg/m^3		µg/m^3	settembre 2017	07/09/2017	00:00	01:00	Dimms srl	
146	ATM02_01	ATM02	0,00	0,00	m	ante operam	aria	inquinante traffico veicolare	analizzatore a chemiluminescenza	NO	0,4	µg/m^3		µg/m^3	settembre 2017	07/09/2017	01:00	02:00	Dimms srl	
147	ATM02_01	ATM02	0,00	0,00	m	ante operam	aria	inquinante traffico veicolare	analizzatore a chemiluminescenza	NO	0,4	µg/m^3		µg/m^3	settembre 2017	07/09/2017	02:00	03:00	Dimms srl	

CODICE RILIEVO ATM02_01 - Settembre 2017 - NO

id.	Codice Rilievo	Codice stazione	Profondità Rilievo/Misura (min)	Profondità Rilievo/Misura (max)	Unità misura profondità rilievo/misura	fase di monitoraggio	componente monitorata	tipo rilievo/misura	strumentazione	nome analita/parametro	valore analita/parametro	unità di misura analita/parametro	soglia/limite di legge (dell'analita/ parametro)	unità di misura soglia/limite di legge	campagna di monitoraggio	data misura	ora (legale) inizio rilievo	ora (legale) fine rilievo	soggetto incaricato	note
148	ATM02_01	ATM02	0,00	0,00	m	ante operam	aria	inquinante traffico veicolare	analizzatore a chemiluminescenza	NO	0,4	µg/m^3		µg/m^3	settembre 2017	07/09/2017	03:00	04:00	Dimms srl	
149	ATM02_01	ATM02	0,00	0,00	m	ante operam	aria	inquinante traffico veicolare	analizzatore a chemiluminescenza	NO	0,6	µg/m^3		µg/m^3	settembre 2017	07/09/2017	04:00	05:00	Dimms srl	
150	ATM02_01	ATM02	0,00	0,00	m	ante operam	aria	inquinante traffico veicolare	analizzatore a chemiluminescenza	NO	0,6	µg/m^3		µg/m^3	settembre 2017	07/09/2017	05:00	06:00	Dimms srl	
151	ATM02_01	ATM02	0,00	0,00	m	ante operam	aria	inquinante traffico veicolare	analizzatore a chemiluminescenza	NO	0,5	µg/m^3		µg/m^3	settembre 2017	07/09/2017	06:00	07:00	Dimms srl	
152	ATM02_01	ATM02	0,00	0,00	m	ante operam	aria	inquinante traffico veicolare	analizzatore a chemiluminescenza	NO	1	µg/m^3		µg/m^3	settembre 2017	07/09/2017	07:00	08:00	Dimms srl	
153	ATM02_01	ATM02	0,00	0,00	m	ante operam	aria	inquinante traffico veicolare	analizzatore a chemiluminescenza	NO	1,5	µg/m^3		µg/m^3	settembre 2017	07/09/2017	08:00	09:00	Dimms srl	
154	ATM02_01	ATM02	0,00	0,00	m	ante operam	aria	inquinante traffico veicolare	analizzatore a chemiluminescenza	NO	0,5	µg/m^3		µg/m^3	settembre 2017	07/09/2017	09:00	10:00	Dimms srl	
155	ATM02_01	ATM02	0,00	0,00	m	ante operam	aria	inquinante traffico veicolare	analizzatore a chemiluminescenza	NO	0,6	µg/m^3		µg/m^3	settembre 2017	07/09/2017	10:00	11:00	Dimms srl	
156	ATM02_01	ATM02	0,00	0,00	m	ante operam	aria	inquinante traffico veicolare	analizzatore a chemiluminescenza	NO	0,4	µg/m^3		µg/m^3	settembre 2017	07/09/2017	11:00	12:00	Dimms srl	
157	ATM02_01	ATM02	0,00	0,00	m	ante operam	aria	inquinante traffico veicolare	analizzatore a chemiluminescenza	NO	0,5	µg/m^3		µg/m^3	settembre 2017	07/09/2017	12:00	13:00	Dimms srl	
158	ATM02_01	ATM02	0,00	0,00	m	ante operam	aria	inquinante traffico veicolare	analizzatore a chemiluminescenza	NO	1	µg/m^3		µg/m^3	settembre 2017	07/09/2017	13:00	14:00	Dimms srl	
159	ATM02_01	ATM02	0,00	0,00	m	ante operam	aria	inquinante traffico veicolare	analizzatore a chemiluminescenza	NO	0,7	µg/m^3		µg/m^3	settembre 2017	07/09/2017	14:00	15:00	Dimms srl	
160	ATM02_01	ATM02	0,00	0,00	m	ante operam	aria	inquinante traffico veicolare	analizzatore a chemiluminescenza	NO	0,6	µg/m^3		µg/m^3	settembre 2017	07/09/2017	15:00	16:00	Dimms srl	
161	ATM02_01	ATM02	0,00	0,00	m	ante operam	aria	inquinante traffico veicolare	analizzatore a chemiluminescenza	NO	0,4	µg/m^3		µg/m^3	settembre 2017	07/09/2017	16:00	17:00	Dimms srl	
162	ATM02_01	ATM02	0,00	0,00	m	ante operam	aria	inquinante traffico veicolare	analizzatore a chemiluminescenza	NO	0,5	µg/m^3		µg/m^3	settembre 2017	07/09/2017	17:00	18:00	Dimms srl	
163	ATM02_01	ATM02	0,00	0,00	m	ante operam	aria	inquinante traffico veicolare	analizzatore a chemiluminescenza	NO	0,4	µg/m^3		µg/m^3	settembre 2017	07/09/2017	18:00	19:00	Dimms srl	
164	ATM02_01	ATM02	0,00	0,00	m	ante operam	aria	inquinante traffico veicolare	analizzatore a chemiluminescenza	NO	0,2	µg/m^3		µg/m^3	settembre 2017	07/09/2017	19:00	20:00	Dimms srl	
165	ATM02_01	ATM02	0,00	0,00	m	ante operam	aria	inquinante traffico veicolare	analizzatore a chemiluminescenza	NO	0,2	µg/m^3		µg/m^3	settembre 2017	07/09/2017	20:00	21:00	Dimms srl	
166	ATM02_01	ATM02	0,00	0,00	m	ante operam	aria	inquinante traffico veicolare	analizzatore a chemiluminescenza	NO	0,2	µg/m^3		µg/m^3	settembre 2017	07/09/2017	21:00	22:00	Dimms srl	
167	ATM02_01	ATM02	0,00	0,00	m	ante operam	aria	inquinante traffico veicolare	analizzatore a chemiluminescenza	NO	0,4	µg/m^3		µg/m^3	settembre 2017	07/09/2017	22:00	23:00	Dimms srl	
168	ATM02_01	ATM02	0,00	0,00	m	ante operam	aria	inquinante traffico veicolare	analizzatore a chemiluminescenza	NO	0,2	µg/m^3		µg/m^3	settembre 2017	07/09/2017	23:00	00:00	Dimms srl	
169	ATM02_01	ATM02	0,00	0,00	m	ante operam	aria	inquinante traffico veicolare	analizzatore a chemiluminescenza	NO	0,4	µg/m^3		µg/m^3	settembre 2017	08/09/2017	00:00	01:00	Dimms srl	
170	ATM02_01	ATM02	0,00	0,00	m	ante operam	aria	inquinante traffico veicolare	analizzatore a chemiluminescenza	NO	0,2	µg/m^3		µg/m^3	settembre 2017	08/09/2017	01:00	02:00	Dimms srl	
171	ATM02_01	ATM02	0,00	0,00	m	ante operam	aria	inquinante traffico veicolare	analizzatore a chemiluminescenza	NO	0,4	µg/m^3		µg/m^3	settembre 2017	08/09/2017	02:00	03:00	Dimms srl	
172	ATM02_01	ATM02	0,00	0,00	m	ante operam	aria	inquinante traffico veicolare	analizzatore a chemiluminescenza	NO	0,2	µg/m^3		µg/m^3	settembre 2017	08/09/2017	03:00	04:00	Dimms srl	
173	ATM02_01	ATM02	0,00	0,00	m	ante operam	aria	inquinante traffico veicolare	analizzatore a chemiluminescenza	NO	0,4	µg/m^3		µg/m^3	settembre 2017	08/09/2017	04:00	05:00	Dimms srl	
174	ATM02_01	ATM02	0,00	0,00	m	ante operam	aria	inquinante traffico veicolare	analizzatore a chemiluminescenza	NO	0,4	µg/m^3		µg/m^3	settembre 2017	08/09/2017	05:00	06:00	Dimms srl	
175	ATM02_01	ATM02	0,00	0,00	m	ante operam	aria	inquinante traffico veicolare	analizzatore a chemiluminescenza	NO	1,1	µg/m^3		µg/m^3	settembre 2017	08/09/2017	06:00	07:00	Dimms srl	
176	ATM02_01	ATM02	0,00	0,00	m	ante operam	aria	inquinante traffico veicolare	analizzatore a chemiluminescenza	NO	2,2	µg/m^3		µg/m^3	settembre 2017	08/09/2017	07:00	08:00	Dimms srl	
177	ATM02_01	ATM02	0,00	0,00	m	ante operam	aria	inquinante traffico veicolare	analizzatore a chemiluminescenza	NO	1,2	µg/m^3		µg/m^3	settembre 2017	08/09/2017	08:00	09:00	Dimms srl	
178	ATM02_01	ATM02	0,00	0,00	m	ante operam	aria	inquinante traffico veicolare	analizzatore a chemiluminescenza	NO	1	µg/m^3		µg/m^3	settembre 2017	08/09/2017	09:00	10:00	Dimms srl	
179	ATM02_01	ATM02	0,00	0,00	m	ante operam	aria	inquinante traffico veicolare	analizzatore a chemiluminescenza	NO	1,5	µg/m^3		µg/m^3	settembre 2017	08/09/2017	10:00	11:00	Dimms srl	
180	ATM02_01	ATM02	0,00	0,00	m	ante operam	aria	inquinante traffico veicolare	analizzatore a chemiluminescenza	NO	0,5	µg/m^3		µg/m^3	settembre 2017	08/09/2017	11:00	12:00	Dimms srl	
181	ATM02_01	ATM02	0,00	0,00	m	ante operam	aria	inquinante traffico veicolare	analizzatore a chemiluminescenza	NO	1	µg/m^3		µg/m^3	settembre 2017	08/09/2017	12:00	13:00	Dimms srl	
182	ATM02_01	ATM02	0,00	0,00	m	ante operam	aria	inquinante traffico veicolare	analizzatore a chemiluminescenza	NO	1	µg/m^3		µg/m^3	settembre 2017	08/09/2017	13:00	14:00	Dimms srl	
183	ATM02_01	ATM02	0,00	0,00	m	ante operam	aria	inquinante traffico veicolare	analizzatore a chemiluminescenza	NO	1,1	µg/m^3		µg/m^3	settembre 2017	08/09/2017	14:00	15:00	Dimms srl	
184	ATM02_01	ATM02	0,00	0,00	m	ante operam	aria	inquinante traffico veicolare	analizzatore a chemiluminescenza	NO	0,6	µg/m^3		µg/m^3	settembre 2017	08/09/2017	15:00	16:00	Dimms srl	
185	ATM02_01	ATM02	0,00	0,00	m	ante operam	aria	inquinante traffico veicolare	analizzatore a chemiluminescenza	NO	0,5	µg/m^3		µg/m^3	settembre 2017	08/09/2017	16:00	17:00	Dimms srl	
186	ATM02_01	ATM02	0,00	0,00	m	ante operam	aria	inquinante traffico veicolare	analizzatore a chemiluminescenza	NO	0,9	µg/m^3		µg/m^3	settembre 2017	08/09/2017	17:00	18:00	Dimms srl	
187	ATM02_01	ATM02	0,00	0,00	m	ante operam	aria	inquinante traffico veicolare	analizzatore a chemiluminescenza	NO	0,6	µg/m^3		µg/m^3	settembre 2017	08/09/2017	18:00	19:00	Dimms srl	
188	ATM02_01	ATM02	0,00	0,00	m	ante operam	aria	inquinante traffico veicolare	analizzatore a chemiluminescenza	NO	0,4	µg/m^3		µg/m^3	settembre 2017	08/09/2017	19:00	20:00	Dimms srl	
189	ATM02_01	ATM02	0,00	0,00	m	ante operam	aria	inquinante traffico veicolare	analizzatore a chemiluminescenza	NO	0,2	µg/m^3		µg/m^3	settembre 2017	08/09/2017	20:00	21:00	Dimms srl	
190	ATM02_01	ATM02	0,00	0,00	m	ante operam	aria	inquinante traffico veicolare	analizzatore a chemiluminescenza	NO	0,5	µg/m^3		µg/m^3	settembre 2017	08/09/2017	21:00	22:00	Dimms srl	
191	ATM02_01	ATM02	0,00	0,00	m	ante operam	aria	inquinante traffico veicolare	analizzatore a chemiluminescenza	NO	0,4	µg/m^3		µg/m^3	settembre 2017	08/09/2017	22:00	23:00	Dimms srl	
192	ATM02_01	ATM02	0,00	0,00	m	ante operam	aria	inquinante traffico veicolare	analizzatore a chemiluminescenza	NO	0,4	µg/m^3		µg/m^3	settembre 2017	08/09/2017	23:00	00:00	Dimms srl	
193	ATM02_01	ATM02	0,00	0,00	m	ante operam	aria	inquinante traffico veicolare	analizzatore a chemiluminescenza	NO	0,2	µg/m^3		µg/m^3	settembre 2017	09/09/2017	00:00	01:00	Dimms srl	
194	ATM02_01	ATM02	0,00	0,00	m	ante operam	aria	inquinante traffico veicolare	analizzatore a chemiluminescenza	NO	0,2	µg/m^3		µg/m^3	settembre 2017	09/09/2017	01:00	02:00	Dimms srl	
195	ATM02_01	ATM02	0,00	0,00	m	ante operam	aria	inquinante traffico veicolare	analizzatore a chemiluminescenza	NO	0,2	µg/m^3		µg/m^3	settembre 2017	09/09/2017	02:00	03:00	Dimms srl	
196	ATM02_01	ATM02	0,00	0,00	m	ante operam	aria	inquinante traffico veicolare	analizzatore a chemiluminescenza	NO	0,4	µg/m^3		µg/m^3	settembre 2017	09/09/2017	03:00	04:00	Dimms srl	

CODICE RILIEVO ATM02_01 - Settembre 2017 - NO

id.	Codice Rilievo	Codice stazione	Profondità Rilievo/Misura (min)	Profondità Rilievo/Misura (max)	Unità misura profondità rilievo/misura	fase di monitoraggio	componente monitorata	tipo rilievo/misura	strumentazione	nome analita/parametro	valore analita/parametro	unità di misura analita/parametro	soglia/limite di legge (dell'analita/ parametro)	unità di misura soglia/limite di legge	campagna di monitoraggio	data misura	ora (legale) inizio rilievo	ora (legale) fine rilievo	soggetto incaricato	note
197	ATM02_01	ATM02	0,00	0,00	m	ante operam	aria	inquinante traffico veicolare	analizzatore a chemiluminescenza	NO	0,2	µg/m^3		µg/m^3	settembre 2017	09/09/2017	04:00	05:00	Dimms srl	
198	ATM02_01	ATM02	0,00	0,00	m	ante operam	aria	inquinante traffico veicolare	analizzatore a chemiluminescenza	NO	0,5	µg/m^3		µg/m^3	settembre 2017	09/09/2017	05:00	06:00	Dimms srl	
199	ATM02_01	ATM02	0,00	0,00	m	ante operam	aria	inquinante traffico veicolare	analizzatore a chemiluminescenza	NO	0,5	µg/m^3		µg/m^3	settembre 2017	09/09/2017	06:00	07:00	Dimms srl	
200	ATM02_01	ATM02	0,00	0,00	m	ante operam	aria	inquinante traffico veicolare	analizzatore a chemiluminescenza	NO	0,7	µg/m^3		µg/m^3	settembre 2017	09/09/2017	07:00	08:00	Dimms srl	
201	ATM02_01	ATM02	0,00	0,00	m	ante operam	aria	inquinante traffico veicolare	analizzatore a chemiluminescenza	NO	1	µg/m^3		µg/m^3	settembre 2017	09/09/2017	08:00	09:00	Dimms srl	
202	ATM02_01	ATM02	0,00	0,00	m	ante operam	aria	inquinante traffico veicolare	analizzatore a chemiluminescenza	NO	0,6	µg/m^3		µg/m^3	settembre 2017	09/09/2017	09:00	10:00	Dimms srl	
203	ATM02_01	ATM02	0,00	0,00	m	ante operam	aria	inquinante traffico veicolare	analizzatore a chemiluminescenza	NO	0,5	µg/m^3		µg/m^3	settembre 2017	09/09/2017	10:00	11:00	Dimms srl	
204	ATM02_01	ATM02	0,00	0,00	m	ante operam	aria	inquinante traffico veicolare	analizzatore a chemiluminescenza	NO	0,5	µg/m^3		µg/m^3	settembre 2017	09/09/2017	11:00	12:00	Dimms srl	
205	ATM02_01	ATM02	0,00	0,00	m	ante operam	aria	inquinante traffico veicolare	analizzatore a chemiluminescenza	NO	0,4	µg/m^3		µg/m^3	settembre 2017	09/09/2017	12:00	13:00	Dimms srl	
206	ATM02_01	ATM02	0,00	0,00	m	ante operam	aria	inquinante traffico veicolare	analizzatore a chemiluminescenza	NO	0,2	µg/m^3		µg/m^3	settembre 2017	09/09/2017	13:00	14:00	Dimms srl	
207	ATM02_01	ATM02	0,00	0,00	m	ante operam	aria	inquinante traffico veicolare	analizzatore a chemiluminescenza	NO	0,4	µg/m^3		µg/m^3	settembre 2017	09/09/2017	14:00	15:00	Dimms srl	
208	ATM02_01	ATM02	0,00	0,00	m	ante operam	aria	inquinante traffico veicolare	analizzatore a chemiluminescenza	NO	0,2	µg/m^3		µg/m^3	settembre 2017	09/09/2017	15:00	16:00	Dimms srl	
209	ATM02_01	ATM02	0,00	0,00	m	ante operam	aria	inquinante traffico veicolare	analizzatore a chemiluminescenza	NO	0,2	µg/m^3		µg/m^3	settembre 2017	09/09/2017	16:00	17:00	Dimms srl	
210	ATM02_01	ATM02	0,00	0,00	m	ante operam	aria	inquinante traffico veicolare	analizzatore a chemiluminescenza	NO	0,2	µg/m^3		µg/m^3	settembre 2017	09/09/2017	17:00	18:00	Dimms srl	
211	ATM02_01	ATM02	0,00	0,00	m	ante operam	aria	inquinante traffico veicolare	analizzatore a chemiluminescenza	NO	0,4	µg/m^3		µg/m^3	settembre 2017	09/09/2017	18:00	19:00	Dimms srl	
212	ATM02_01	ATM02	0,00	0,00	m	ante operam	aria	inquinante traffico veicolare	analizzatore a chemiluminescenza	NO	0,4	µg/m^3		µg/m^3	settembre 2017	09/09/2017	19:00	20:00	Dimms srl	
213	ATM02_01	ATM02	0,00	0,00	m	ante operam	aria	inquinante traffico veicolare	analizzatore a chemiluminescenza	NO	0,2	µg/m^3		µg/m^3	settembre 2017	09/09/2017	20:00	21:00	Dimms srl	
214	ATM02_01	ATM02	0,00	0,00	m	ante operam	aria	inquinante traffico veicolare	analizzatore a chemiluminescenza	NO	0,2	µg/m^3		µg/m^3	settembre 2017	09/09/2017	21:00	22:00	Dimms srl	
215	ATM02_01	ATM02	0,00	0,00	m	ante operam	aria	inquinante traffico veicolare	analizzatore a chemiluminescenza	NO	0,2	µg/m^3		µg/m^3	settembre 2017	09/09/2017	22:00	23:00	Dimms srl	
216	ATM02_01	ATM02	0,00	0,00	m	ante operam	aria	inquinante traffico veicolare	analizzatore a chemiluminescenza	NO	0,4	µg/m^3		µg/m^3	settembre 2017	09/09/2017	23:00	00:00	Dimms srl	
217	ATM02_01	ATM02	0,00	0,00	m	ante operam	aria	inquinante traffico veicolare	analizzatore a chemiluminescenza	NO	0,2	µg/m^3		µg/m^3	settembre 2017	10/09/2017	00:00	01:00	Dimms srl	
218	ATM02_01	ATM02	0,00	0,00	m	ante operam	aria	inquinante traffico veicolare	analizzatore a chemiluminescenza	NO	0,2	µg/m^3		µg/m^3	settembre 2017	10/09/2017	01:00	02:00	Dimms srl	
219	ATM02_01	ATM02	0,00	0,00	m	ante operam	aria	inquinante traffico veicolare	analizzatore a chemiluminescenza	NO	0,2	µg/m^3		µg/m^3	settembre 2017	10/09/2017	02:00	03:00	Dimms srl	
220	ATM02_01	ATM02	0,00	0,00	m	ante operam	aria	inquinante traffico veicolare	analizzatore a chemiluminescenza	NO	0,1	µg/m^3		µg/m^3	settembre 2017	10/09/2017	03:00	04:00	Dimms srl	
221	ATM02_01	ATM02	0,00	0,00	m	ante operam	aria	inquinante traffico veicolare	analizzatore a chemiluminescenza	NO	0,2	µg/m^3		µg/m^3	settembre 2017	10/09/2017	04:00	05:00	Dimms srl	
222	ATM02_01	ATM02	0,00	0,00	m	ante operam	aria	inquinante traffico veicolare	analizzatore a chemiluminescenza	NO	0,4	µg/m^3		µg/m^3	settembre 2017	10/09/2017	05:00	06:00	Dimms srl	
223	ATM02_01	ATM02	0,00	0,00	m	ante operam	aria	inquinante traffico veicolare	analizzatore a chemiluminescenza	NO	0,4	µg/m^3		µg/m^3	settembre 2017	10/09/2017	06:00	07:00	Dimms srl	
224	ATM02_01	ATM02	0,00	0,00	m	ante operam	aria	inquinante traffico veicolare	analizzatore a chemiluminescenza	NO	0,4	µg/m^3		µg/m^3	settembre 2017	10/09/2017	07:00	08:00	Dimms srl	
225	ATM02_01	ATM02	0,00	0,00	m	ante operam	aria	inquinante traffico veicolare	analizzatore a chemiluminescenza	NO	0,4	µg/m^3		µg/m^3	settembre 2017	10/09/2017	08:00	09:00	Dimms srl	
226	ATM02_01	ATM02	0,00	0,00	m	ante operam	aria	inquinante traffico veicolare	analizzatore a chemiluminescenza	NO	0,2	µg/m^3		µg/m^3	settembre 2017	10/09/2017	09:00	10:00	Dimms srl	
227	ATM02_01	ATM02	0,00	0,00	m	ante operam	aria	inquinante traffico veicolare	analizzatore a chemiluminescenza	NO	0,4	µg/m^3		µg/m^3	settembre 2017	10/09/2017	10:00	11:00	Dimms srl	
228	ATM02_01	ATM02	0,00	0,00	m	ante operam	aria	inquinante traffico veicolare	analizzatore a chemiluminescenza	NO	0,4	µg/m^3		µg/m^3	settembre 2017	10/09/2017	11:00	12:00	Dimms srl	
229	ATM02_01	ATM02	0,00	0,00	m	ante operam	aria	inquinante traffico veicolare	analizzatore a chemiluminescenza	NO	0,6	µg/m^3		µg/m^3	settembre 2017	10/09/2017	12:00	13:00	Dimms srl	
230	ATM02_01	ATM02	0,00	0,00	m	ante operam	aria	inquinante traffico veicolare	analizzatore a chemiluminescenza	NO	0,9	µg/m^3		µg/m^3	settembre 2017	10/09/2017	13:00	14:00	Dimms srl	
231	ATM02_01	ATM02	0,00	0,00	m	ante operam	aria	inquinante traffico veicolare	analizzatore a chemiluminescenza	NO	0,9	µg/m^3		µg/m^3	settembre 2017	10/09/2017	14:00	15:00	Dimms srl	
232	ATM02_01	ATM02	0,00	0,00	m	ante operam	aria	inquinante traffico veicolare	analizzatore a chemiluminescenza	NO	0,6	µg/m^3		µg/m^3	settembre 2017	10/09/2017	15:00	16:00	Dimms srl	
233	ATM02_01	ATM02	0,00	0,00	m	ante operam	aria	inquinante traffico veicolare	analizzatore a chemiluminescenza	NO	0,5	µg/m^3		µg/m^3	settembre 2017	10/09/2017	16:00	17:00	Dimms srl	
234	ATM02_01	ATM02	0,00	0,00	m	ante operam	aria	inquinante traffico veicolare	analizzatore a chemiluminescenza	NO	0,5	µg/m^3		µg/m^3	settembre 2017	10/09/2017	17:00	18:00	Dimms srl	
235	ATM02_01	ATM02	0,00	0,00	m	ante operam	aria	inquinante traffico veicolare	analizzatore a chemiluminescenza	NO	0,4	µg/m^3		µg/m^3	settembre 2017	10/09/2017	18:00	19:00	Dimms srl	
236	ATM02_01	ATM02	0,00	0,00	m	ante operam	aria	inquinante traffico veicolare	analizzatore a chemiluminescenza	NO	0,7	µg/m^3		µg/m^3	settembre 2017	10/09/2017	19:00	20:00	Dimms srl	
237	ATM02_01	ATM02	0,00	0,00	m	ante operam	aria	inquinante traffico veicolare	analizzatore a chemiluminescenza	NO	0,6	µg/m^3		µg/m^3	settembre 2017	10/09/2017	20:00	21:00	Dimms srl	
238	ATM02_01	ATM02	0,00	0,00	m	ante operam	aria	inquinante traffico veicolare	analizzatore a chemiluminescenza	NO	1	µg/m^3		µg/m^3	settembre 2017	10/09/2017	21:00	22:00	Dimms srl	
239	ATM02_01	ATM02	0,00	0,00	m	ante operam	aria	inquinante traffico veicolare	analizzatore a chemiluminescenza	NO	0,6	µg/m^3		µg/m^3	settembre 2017	10/09/2017	22:00	23:00	Dimms srl	
240	ATM02_01	ATM02	0,00	0,00	m	ante operam	aria	inquinante traffico veicolare	analizzatore a chemiluminescenza	NO	0,5	µg/m^3		µg/m^3	settembre 2017	10/09/2017	23:00	00:00	Dimms srl	
241	ATM02_01	ATM02	0,00	0,00	m	ante operam	aria	inquinante traffico veicolare	analizzatore a chemiluminescenza	NO	0,6	µg/m^3		µg/m^3	settembre 2017	11/09/017	00:00	01:00	Dimms srl	
242	ATM02_01	ATM02	0,00	0,00	m	ante operam	aria	inquinante traffico veicolare	analizzatore a chemiluminescenza	NO	0,5	µg/m^3		µg/m^3	settembre 2017	11/09/017	01:00	02:00	Dimms srl	
243	ATM02_01	ATM02	0,00	0,00	m	ante operam	aria	inquinante traffico veicolare	analizzatore a chemiluminescenza	NO	0,4	µg/m^3		µg/m^3	settembre 2017	11/09/017	02:00	03:00	Dimms srl	
244	ATM02_01	ATM02	0,00	0,00	m	ante operam	aria	inquinante traffico veicolare	analizzatore a chemiluminescenza	NO	0,5	µg/m^3		µg/m^3	settembre 2017	11/09/017	03:00	04:00	Dimms srl	
245	ATM02_01	ATM02	0,00	0,00	m	ante operam	aria	inquinante traffico veicolare	analizzatore a chemiluminescenza	NO	0,9	µg/m^3		µg/m^3	settembre 2017	11/09/017	04:00	05:00	Dimms srl	

CODICE RILIEVO ATM02_01 - Settembre 2017 - NO

id.	Codice Rilievo	Codice stazione	Profondità Rilievo/Misura (min)	Profondità Rilievo/Misura (max)	Unità misura profondità rilievo/misura	fase di monitoraggio	componente monitorata	tipo rilievo/misura	strumentazione	nome analita/parametro	valore analita/parametro	unità di misura analita/parametro	soglia/limite di legge (dell'analita/ parametro)	unità di misura soglia/limite di legge	campagna di monitoraggio	data misura	ora (legale) inizio rilievo	ora (legale) fine rilievo	soggetto incaricato	note
246	ATM02_01	ATM02	0,00	0,00	m	ante operam	aria	inquinante traffico veicolare	analizzatore a chemiluminescenza	NO	1,1	µg/m^3		µg/m^3	settembre 2017	11/09/017	05:00	06:00	Dimms srl	
247	ATM02_01	ATM02	0,00	0,00	m	ante operam	aria	inquinante traffico veicolare	analizzatore a chemiluminescenza	NO	4,1	µg/m^3		µg/m^3	settembre 2017	11/09/017	06:00	07:00	Dimms srl	
248	ATM02_01	ATM02	0,00	0,00	m	ante operam	aria	inquinante traffico veicolare	analizzatore a chemiluminescenza	NO	2	µg/m^3		µg/m^3	settembre 2017	11/09/017	07:00	08:00	Dimms srl	
249	ATM02_01	ATM02	0,00	0,00	m	ante operam	aria	inquinante traffico veicolare	analizzatore a chemiluminescenza	NO	1,6	µg/m^3		µg/m^3	settembre 2017	11/09/017	08:00	09:00	Dimms srl	
250	ATM02_01	ATM02	0,00	0,00	m	ante operam	aria	inquinante traffico veicolare	analizzatore a chemiluminescenza	NO	1,1	µg/m^3		µg/m^3	settembre 2017	11/09/017	09:00	10:00	Dimms srl	
251	ATM02_01	ATM02	0,00	0,00	m	ante operam	aria	inquinante traffico veicolare	analizzatore a chemiluminescenza	NO	0,6	µg/m^3		µg/m^3	settembre 2017	11/09/017	10:00	11:00	Dimms srl	
252	ATM02_01	ATM02	0,00	0,00	m	ante operam	aria	inquinante traffico veicolare	analizzatore a chemiluminescenza	NO	3,1	µg/m^3		µg/m^3	settembre 2017	11/09/017	11:00	12:00	Dimms srl	
253	ATM02_01	ATM02	0,00	0,00	m	ante operam	aria	inquinante traffico veicolare	analizzatore a chemiluminescenza	NO	3,5	µg/m^3		µg/m^3	settembre 2017	11/09/017	12:00	13:00	Dimms srl	
254	ATM02_01	ATM02	0,00	0,00	m	ante operam	aria	inquinante traffico veicolare	analizzatore a chemiluminescenza	NO	1,1	µg/m^3		µg/m^3	settembre 2017	11/09/017	13:00	14:00	Dimms srl	
255	ATM02_01	ATM02	0,00	0,00	m	ante operam	aria	inquinante traffico veicolare	analizzatore a chemiluminescenza	NO	0,6	µg/m^3		µg/m^3	settembre 2017	11/09/017	14:00	15:00	Dimms srl	
256	ATM02_01	ATM02	0,00	0,00	m	ante operam	aria	inquinante traffico veicolare	analizzatore a chemiluminescenza	NO	0,7	µg/m^3		µg/m^3	settembre 2017	11/09/017	15:00	16:00	Dimms srl	
257	ATM02_01	ATM02	0,00	0,00	m	ante operam	aria	inquinante traffico veicolare	analizzatore a chemiluminescenza	NO	3,6	µg/m^3		µg/m^3	settembre 2017	11/09/017	16:00	17:00	Dimms srl	
258	ATM02_01	ATM02	0,00	0,00	m	ante operam	aria	inquinante traffico veicolare	analizzatore a chemiluminescenza	NO	0,5	µg/m^3		µg/m^3	settembre 2017	11/09/017	17:00	18:00	Dimms srl	
259	ATM02_01	ATM02	0,00	0,00	m	ante operam	aria	inquinante traffico veicolare	analizzatore a chemiluminescenza	NO	0,2	µg/m^3		µg/m^3	settembre 2017	11/09/017	18:00	19:00	Dimms srl	
260	ATM02_01	ATM02	0,00	0,00	m	ante operam	aria	inquinante traffico veicolare	analizzatore a chemiluminescenza	NO	0,2	µg/m^3		µg/m^3	settembre 2017	11/09/017	19:00	20:00	Dimms srl	
261	ATM02_01	ATM02	0,00	0,00	m	ante operam	aria	inquinante traffico veicolare	analizzatore a chemiluminescenza	NO	0,4	µg/m^3		µg/m^3	settembre 2017	11/09/017	20:00	21:00	Dimms srl	
262	ATM02_01	ATM02	0,00	0,00	m	ante operam	aria	inquinante traffico veicolare	analizzatore a chemiluminescenza	NO	0,2	µg/m^3		µg/m^3	settembre 2017	11/09/017	21:00	22:00	Dimms srl	
263	ATM02_01	ATM02	0,00	0,00	m	ante operam	aria	inquinante traffico veicolare	analizzatore a chemiluminescenza	NO	0,4	µg/m^3		µg/m^3	settembre 2017	11/09/017	22:00	23:00	Dimms srl	
264	ATM02_01	ATM02	0,00	0,00	m	ante operam	aria	inquinante traffico veicolare	analizzatore a chemiluminescenza	NO	0,1	µg/m^3		µg/m^3	settembre 2017	11/09/017	23:00	00:00	Dimms srl	
265	ATM02_01	ATM02	0,00	0,00	m	ante operam	aria	inquinante traffico veicolare	analizzatore a chemiluminescenza	NO	0,4	µg/m^3		µg/m^3	settembre 2017	12/09/2017	00:00	01:00	Dimms srl	
266	ATM02_01	ATM02	0,00	0,00	m	ante operam	aria	inquinante traffico veicolare	analizzatore a chemiluminescenza	NO	0,2	µg/m^3		µg/m^3	settembre 2017	12/09/2017	01:00	02:00	Dimms srl	
267	ATM02_01	ATM02	0,00	0,00	m	ante operam	aria	inquinante traffico veicolare	analizzatore a chemiluminescenza	NO	0,2	µg/m^3		µg/m^3	settembre 2017	12/09/2017	02:00	03:00	Dimms srl	
268	ATM02_01	ATM02	0,00	0,00	m	ante operam	aria	inquinante traffico veicolare	analizzatore a chemiluminescenza	NO	0,4	µg/m^3		µg/m^3	settembre 2017	12/09/2017	03:00	04:00	Dimms srl	
269	ATM02_01	ATM02	0,00	0,00	m	ante operam	aria	inquinante traffico veicolare	analizzatore a chemiluminescenza	NO	0,4	µg/m^3		µg/m^3	settembre 2017	12/09/2017	04:00	05:00	Dimms srl	
270	ATM02_01	ATM02	0,00	0,00	m	ante operam	aria	inquinante traffico veicolare	analizzatore a chemiluminescenza	NO	0,5	µg/m^3		µg/m^3	settembre 2017	12/09/2017	05:00	06:00	Dimms srl	
271	ATM02_01	ATM02	0,00	0,00	m	ante operam	aria	inquinante traffico veicolare	analizzatore a chemiluminescenza	NO	1,1	µg/m^3		µg/m^3	settembre 2017	12/09/2017	06:00	07:00	Dimms srl	
272	ATM02_01	ATM02	0,00	0,00	m	ante operam	aria	inquinante traffico veicolare	analizzatore a chemiluminescenza	NO	0,9	µg/m^3		µg/m^3	settembre 2017	12/09/2017	07:00	08:00	Dimms srl	
273	ATM02_01	ATM02	0,00	0,00	m	ante operam	aria	inquinante traffico veicolare	analizzatore a chemiluminescenza	NO	0,5	µg/m^3		µg/m^3	settembre 2017	12/09/2017	08:00	09:00	Dimms srl	
274	ATM02_01	ATM02	0,00	0,00	m	ante operam	aria	inquinante traffico veicolare	analizzatore a chemiluminescenza	NO	0,6	µg/m^3		µg/m^3	settembre 2017	12/09/2017	09:00	10:00	Dimms srl	
275	ATM02_01	ATM02	0,00	0,00	m	ante operam	aria	inquinante traffico veicolare	analizzatore a chemiluminescenza	NO	0,5	µg/m^3		µg/m^3	settembre 2017	12/09/2017	10:00	11:00	Dimms srl	
276	ATM02_01	ATM02	0,00	0,00	m	ante operam	aria	inquinante traffico veicolare	analizzatore a chemiluminescenza	NO	1	µg/m^3		µg/m^3	settembre 2017	12/09/2017	11:00	12:00	Dimms srl	
277	ATM02_01	ATM02	0,00	0,00	m	ante operam	aria	inquinante traffico veicolare	analizzatore a chemiluminescenza	NO	0,7	µg/m^3		µg/m^3	settembre 2017	12/09/2017	12:00	13:00	Dimms srl	
278	ATM02_01	ATM02	0,00	0,00	m	ante operam	aria	inquinante traffico veicolare	analizzatore a chemiluminescenza	NO	1,1	µg/m^3		µg/m^3	settembre 2017	12/09/2017	13:00	14:00	Dimms srl	
279	ATM02_01	ATM02	0,00	0,00	m	ante operam	aria	inquinante traffico veicolare	analizzatore a chemiluminescenza	NO	0,9	µg/m^3		µg/m^3	settembre 2017	12/09/2017	14:00	15:00	Dimms srl	
280	ATM02_01	ATM02	0,00	0,00	m	ante operam	aria	inquinante traffico veicolare	analizzatore a chemiluminescenza	NO	0,6	µg/m^3		µg/m^3	settembre 2017	12/09/2017	15:00	16:00	Dimms srl	
281	ATM02_01	ATM02	0,00	0,00	m	ante operam	aria	inquinante traffico veicolare	analizzatore a chemiluminescenza	NO	0,4	µg/m^3		µg/m^3	settembre 2017	12/09/2017	16:00	17:00	Dimms srl	
282	ATM02_01	ATM02	0,00	0,00	m	ante operam	aria	inquinante traffico veicolare	analizzatore a chemiluminescenza	NO	1,5	µg/m^3		µg/m^3	settembre 2017	12/09/2017	17:00	18:00	Dimms srl	
283	ATM02_01	ATM02	0,00	0,00	m	ante operam	aria	inquinante traffico veicolare	analizzatore a chemiluminescenza	NO	0,4	µg/m^3		µg/m^3	settembre 2017	12/09/2017	18:00	19:00	Dimms srl	
284	ATM02_01	ATM02	0,00	0,00	m	ante operam	aria	inquinante traffico veicolare	analizzatore a chemiluminescenza	NO	0,5	µg/m^3		µg/m^3	settembre 2017	12/09/2017	19:00	20:00	Dimms srl	
285	ATM02_01	ATM02	0,00	0,00	m	ante operam	aria	inquinante traffico veicolare	analizzatore a chemiluminescenza	NO	0,2	µg/m^3		µg/m^3	settembre 2017	12/09/2017	20:00	21:00	Dimms srl	
286	ATM02_01	ATM02	0,00	0,00	m	ante operam	aria	inquinante traffico veicolare	analizzatore a chemiluminescenza	NO	0,2	µg/m^3		µg/m^3	settembre 2017	12/09/2017	21:00	22:00	Dimms srl	
287	ATM02_01	ATM02	0,00	0,00	m	ante operam	aria	inquinante traffico veicolare	analizzatore a chemiluminescenza	NO	0,1	µg/m^3		µg/m^3	settembre 2017	12/09/2017	22:00	23:00	Dimms srl	
288	ATM02_01	ATM02	0,00	0,00	m	ante operam	aria	inquinante traffico veicolare	analizzatore a chemiluminescenza	NO	0,2	µg/m^3		µg/m^3	settembre 2017	12/09/2017	23:00	00:00	Dimms srl	
289	ATM02_01	ATM02	0,00	0,00	m	ante operam	aria	inquinante traffico veicolare	analizzatore a chemiluminescenza	NO	0,2	µg/m^3		µg/m^3	settembre 2017	13/09/2017	00:00	01:00	Dimms srl	
290	ATM02_01	ATM02	0,00	0,00	m	ante operam	aria	inquinante traffico veicolare	analizzatore a chemiluminescenza	NO	0,2	µg/m^3		µg/m^3	settembre 2017	13/09/2017	01:00	02:00	Dimms srl	
291	ATM02_01	ATM02	0,00	0,00	m	ante operam	aria	inquinante traffico veicolare	analizzatore a chemiluminescenza	NO	0,2	µg/m^3		µg/m^3	settembre 2017	13/09/2017	02:00	03:00	Dimms srl	
292	ATM02_01	ATM02	0,00	0,00	m	ante operam	aria	inquinante traffico veicolare	analizzatore a chemiluminescenza	NO	0,2	µg/m^3		µg/m^3	settembre 2017	13/09/2017	03:00	04:00	Dimms srl	
293	ATM02_01	ATM02	0,00	0,00	m	ante operam	aria	inquinante traffico veicolare	analizzatore a chemiluminescenza	NO	0,9	µg/m^3		µg/m^3	settembre 2017	13/09/2017	04:00	05:00	Dimms srl	
294	ATM02_01	ATM02	0,00	0,00	m	ante operam	aria	inquinante traffico veicolare	analizzatore a chemiluminescenza	NO	0,7	µg/m^3		µg/m^3	settembre 2017	13/09/2017	05:00	06:00	Dimms srl	

CODICE RILIEVO ATM02_01 - Settembre 2017 - NO

id.	Codice Rilievo	Codice stazione	Profondità Rilievo/Misura (min)	Profondità Rilievo/Misura (max)	Unità misura profondità rilievo/misura	fase di monitoraggio	componente monitorata	tipo rilievo/misura	strumentazione	nome analita/parametro	valore analita/parametro	unità di misura analita/parametro	soglia/limite di legge (dell'analita/ parametro)	unità di misura soglia/limite di legge	campagna di monitoraggio	data misura	ora (legale) inizio rilievo	ora (legale) fine rilievo	soggetto incaricato	note
295	ATM02_01	ATM02	0,00	0,00	m	ante operam	aria	inquinante traffico veicolare	analizzatore a chemiluminescenza	NO	0,5	µg/m^3		µg/m^3	settembre 2017	13/09/2017	06:00	07:00	Dimms srl	
296	ATM02_01	ATM02	0,00	0,00	m	ante operam	aria	inquinante traffico veicolare	analizzatore a chemiluminescenza	NO	0,7	µg/m^3		µg/m^3	settembre 2017	13/09/2017	07:00	08:00	Dimms srl	
297	ATM02_01	ATM02	0,00	0,00	m	ante operam	aria	inquinante traffico veicolare	analizzatore a chemiluminescenza	NO	1	µg/m^3		µg/m^3	settembre 2017	13/09/2017	08:00	09:00	Dimms srl	
298	ATM02_01	ATM02	0,00	0,00	m	ante operam	aria	inquinante traffico veicolare	analizzatore a chemiluminescenza	NO	1,1	µg/m^3		µg/m^3	settembre 2017	13/09/2017	09:00	10:00	Dimms srl	
299	ATM02_01	ATM02	0,00	0,00	m	ante operam	aria	inquinante traffico veicolare	analizzatore a chemiluminescenza	NO	2,2	µg/m^3		µg/m^3	settembre 2017	13/09/2017	10:00	11:00	Dimms srl	
300	ATM02_01	ATM02	0,00	0,00	m	ante operam	aria	inquinante traffico veicolare	analizzatore a chemiluminescenza	NO	0,7	µg/m^3		µg/m^3	settembre 2017	13/09/2017	11:00	12:00	Dimms srl	
301	ATM02_01	ATM02	0,00	0,00	m	ante operam	aria	inquinante traffico veicolare	analizzatore a chemiluminescenza	NO	0,7	µg/m^3		µg/m^3	settembre 2017	13/09/2017	12:00	13:00	Dimms srl	
302	ATM02_01	ATM02	0,00	0,00	m	ante operam	aria	inquinante traffico veicolare	analizzatore a chemiluminescenza	NO	1,4	µg/m^3		µg/m^3	settembre 2017	13/09/2017	13:00	14:00	Dimms srl	
303	ATM02_01	ATM02	0,00	0,00	m	ante operam	aria	inquinante traffico veicolare	analizzatore a chemiluminescenza	NO	1,1	µg/m^3		µg/m^3	settembre 2017	13/09/2017	14:00	15:00	Dimms srl	
304	ATM02_01	ATM02	0,00	0,00	m	ante operam	aria	inquinante traffico veicolare	analizzatore a chemiluminescenza	NO	0,5	µg/m^3		µg/m^3	settembre 2017	13/09/2017	15:00	16:00	Dimms srl	
305	ATM02_01	ATM02	0,00	0,00	m	ante operam	aria	inquinante traffico veicolare	analizzatore a chemiluminescenza	NO	0,4	µg/m^3		µg/m^3	settembre 2017	13/09/2017	16:00	17:00	Dimms srl	
306	ATM02_01	ATM02	0,00	0,00	m	ante operam	aria	inquinante traffico veicolare	analizzatore a chemiluminescenza	NO	0,2	µg/m^3		µg/m^3	settembre 2017	13/09/2017	17:00	18:00	Dimms srl	
307	ATM02_01	ATM02	0,00	0,00	m	ante operam	aria	inquinante traffico veicolare	analizzatore a chemiluminescenza	NO	0,2	µg/m^3		µg/m^3	settembre 2017	13/09/2017	18:00	19:00	Dimms srl	
308	ATM02_01	ATM02	0,00	0,00	m	ante operam	aria	inquinante traffico veicolare	analizzatore a chemiluminescenza	NO	0,4	µg/m^3		µg/m^3	settembre 2017	13/09/2017	19:00	20:00	Dimms srl	
309	ATM02_01	ATM02	0,00	0,00	m	ante operam	aria	inquinante traffico veicolare	analizzatore a chemiluminescenza	NO	0,2	µg/m^3		µg/m^3	settembre 2017	13/09/2017	20:00	21:00	Dimms srl	
310	ATM02_01	ATM02	0,00	0,00	m	ante operam	aria	inquinante traffico veicolare	analizzatore a chemiluminescenza	NO	0,4	µg/m^3		µg/m^3	settembre 2017	13/09/2017	21:00	22:00	Dimms srl	
311	ATM02_01	ATM02	0,00	0,00	m	ante operam	aria	inquinante traffico veicolare	analizzatore a chemiluminescenza	NO	0,2	µg/m^3		µg/m^3	settembre 2017	13/09/2017	22:00	23:00	Dimms srl	
312	ATM02_01	ATM02	0,00	0,00	m	ante operam	aria	inquinante traffico veicolare	analizzatore a chemiluminescenza	NO	0,2	µg/m^3		µg/m^3	settembre 2017	13/09/2017	23:00	00:00	Dimms srl	
313	ATM02_01	ATM02	0,00	0,00	m	ante operam	aria	inquinante traffico veicolare	analizzatore a chemiluminescenza	NO	0,2	µg/m^3		µg/m^3	settembre 2017	14/09/2017	00:00	01:00	Dimms srl	
314	ATM02_01	ATM02	0,00	0,00	m	ante operam	aria	inquinante traffico veicolare	analizzatore a chemiluminescenza	NO	0,2	µg/m^3		µg/m^3	settembre 2017	14/09/2017	01:00	02:00	Dimms srl	
315	ATM02_01	ATM02	0,00	0,00	m	ante operam	aria	inquinante traffico veicolare	analizzatore a chemiluminescenza	NO	0,2	µg/m^3		µg/m^3	settembre 2017	14/09/2017	02:00	03:00	Dimms srl	
316	ATM02_01	ATM02	0,00	0,00	m	ante operam	aria	inquinante traffico veicolare	analizzatore a chemiluminescenza	NO	1,1	µg/m^3		µg/m^3	settembre 2017	14/09/2017	03:00	04:00	Dimms srl	
317	ATM02_01	ATM02	0,00	0,00	m	ante operam	aria	inquinante traffico veicolare	analizzatore a chemiluminescenza	NO	0,4	µg/m^3		µg/m^3	settembre 2017	14/09/2017	04:00	05:00	Dimms srl	
318	ATM02_01	ATM02	0,00	0,00	m	ante operam	aria	inquinante traffico veicolare	analizzatore a chemiluminescenza	NO	0,4	µg/m^3		µg/m^3	settembre 2017	14/09/2017	05:00	06:00	Dimms srl	
319	ATM02_01	ATM02	0,00	0,00	m	ante operam	aria	inquinante traffico veicolare	analizzatore a chemiluminescenza	NO	2,2	µg/m^3		µg/m^3	settembre 2017	14/09/2017	06:00	07:00	Dimms srl	
320	ATM02_01	ATM02	0,00	0,00	m	ante operam	aria	inquinante traffico veicolare	analizzatore a chemiluminescenza	NO	1	µg/m^3		µg/m^3	settembre 2017	14/09/2017	07:00	08:00	Dimms srl	
321	ATM02_01	ATM02	0,00	0,00	m	ante operam	aria	inquinante traffico veicolare	analizzatore a chemiluminescenza	NO	1,2	µg/m^3		µg/m^3	settembre 2017	14/09/2017	08:00	09:00	Dimms srl	
322	ATM02_01	ATM02	0,00	0,00	m	ante operam	aria	inquinante traffico veicolare	analizzatore a chemiluminescenza	NO	1	µg/m^3		µg/m^3	settembre 2017	14/09/2017	09:00	10:00	Dimms srl	
323	ATM02_01	ATM02	0,00	0,00	m	ante operam	aria	inquinante traffico veicolare	analizzatore a chemiluminescenza	NO	1	µg/m^3		µg/m^3	settembre 2017	14/09/2017	10:00	11:00	Dimms srl	
324	ATM02_01	ATM02	0,00	0,00	m	ante operam	aria	inquinante traffico veicolare	analizzatore a chemiluminescenza	NO	0,9	µg/m^3		µg/m^3	settembre 2017	14/09/2017	11:00	12:00	Dimms srl	
325	ATM02_01	ATM02	0,00	0,00	m	ante operam	aria	inquinante traffico veicolare	analizzatore a chemiluminescenza	NO	0,7	µg/m^3		µg/m^3	settembre 2017	14/09/2017	12:00	13:00	Dimms srl	
326	ATM02_01	ATM02	0,00	0,00	m	ante operam	aria	inquinante traffico veicolare	analizzatore a chemiluminescenza	NO	0,7	µg/m^3		µg/m^3	settembre 2017	14/09/2017	13:00	14:00	Dimms srl	
327	ATM02_01	ATM02	0,00	0,00	m	ante operam	aria	inquinante traffico veicolare	analizzatore a chemiluminescenza	NO	0,6	µg/m^3		µg/m^3	settembre 2017	14/09/2017	14:00	15:00	Dimms srl	
328	ATM02_01	ATM02	0,00	0,00	m	ante operam	aria	inquinante traffico veicolare	analizzatore a chemiluminescenza	NO	0,4	µg/m^3		µg/m^3	settembre 2017	14/09/2017	15:00	16:00	Dimms srl	
329	ATM02_01	ATM02	0,00	0,00	m	ante operam	aria	inquinante traffico veicolare	analizzatore a chemiluminescenza	NO	0,9	µg/m^3		µg/m^3	settembre 2017	14/09/2017	16:00	17:00	Dimms srl	
330	ATM02_01	ATM02	0,00	0,00	m	ante operam	aria	inquinante traffico veicolare	analizzatore a chemiluminescenza	NO	0,5	µg/m^3		µg/m^3	settembre 2017	14/09/2017	17:00	18:00	Dimms srl	
331	ATM02_01	ATM02	0,00	0,00	m	ante operam	aria	inquinante traffico veicolare	analizzatore a chemiluminescenza	NO	0,7	µg/m^3		µg/m^3	settembre 2017	14/09/2017	18:00	19:00	Dimms srl	
332	ATM02_01	ATM02	0,00	0,00	m	ante operam	aria	inquinante traffico veicolare	analizzatore a chemiluminescenza	NO	0,4	µg/m^3		µg/m^3	settembre 2017	14/09/2017	19:00	20:00	Dimms srl	
333	ATM02_01	ATM02	0,00	0,00	m	ante operam	aria	inquinante traffico veicolare	analizzatore a chemiluminescenza	NO	0,6	µg/m^3		µg/m^3	settembre 2017	14/09/2017	20:00	21:00	Dimms srl	
334	ATM02_01	ATM02	0,00	0,00	m	ante operam	aria	inquinante traffico veicolare	analizzatore a chemiluminescenza	NO	0,4	µg/m^3		µg/m^3	settembre 2017	14/09/2017	21:00	22:00	Dimms srl	
335	ATM02_01	ATM02	0,00	0,00	m	ante operam	aria	inquinante traffico veicolare	analizzatore a chemiluminescenza	NO	0,5	µg/m^3		µg/m^3	settembre 2017	14/09/2017	22:00	23:00	Dimms srl	
336	ATM02_01	ATM02	0,00	0,00	m	ante operam	aria	inquinante traffico veicolare	analizzatore a chemiluminescenza	NO	0,4	µg/m^3		µg/m^3	settembre 2017	14/09/2017	23:00	00:00	Dimms srl	
337	ATM02_01	ATM02	0,00	0,00	m	ante operam	aria	inquinante traffico veicolare	analizzatore a chemiluminescenza	NO	0,4	µg/m^3		µg/m^3	settembre 2017	15/09/2017	00:00	01:00	Dimms srl	
338	ATM02_01	ATM02	0,00	0,00	m	ante operam	aria	inquinante traffico veicolare	analizzatore a chemiluminescenza	NO	0,5	µg/m^3		µg/m^3	settembre 2017	15/09/2017	01:00	02:00	Dimms srl	
339	ATM02_01	ATM02	0,00	0,00	m	ante operam	aria	inquinante traffico veicolare	analizzatore a chemiluminescenza	NO	0,2	µg/m^3		µg/m^3	settembre 2017	15/09/2017	02:00	03:00	Dimms srl	
340	ATM02_01	ATM02	0,00	0,00	m	ante operam	aria	inquinante traffico veicolare	analizzatore a chemiluminescenza	NO	0,4	µg/m^3		µg/m^3	settembre 2017	15/09/2017	03:00	04:00	Dimms srl	
341	ATM02_01	ATM02	0,00	0,00	m	ante operam	aria	inquinante traffico veicolare	analizzatore a chemiluminescenza	NO	0,4	µg/m^3		µg/m^3	settembre 2017	15/09/2017	04:00	05:00	Dimms srl	
342	ATM02_01	ATM02	0,00	0,00	m	ante operam	aria	inquinante traffico veicolare	analizzatore a chemiluminescenza	NO	0,9	µg/m^3		µg/m^3	settembre 2017	15/09/2017	05:00	06:00	Dimms srl	
343	ATM02_01	ATM02	0,00	0,00	m	ante operam	aria	inquinante traffico veicolare	analizzatore a chemiluminescenza	NO	0,9	µg/m^3		µg/m^3	settembre 2017	15/09/2017	06:00	07:00	Dimms srl	

CODICE RILIEVO ATM02_01 - Settembre 2017 - NO

id.	Codice Rilievo	Codice stazione	Profondità Rilievo/Misura (min)	Profondità Rilievo/Misura (max)	Unità misura profondità rilievo/misura	fase di monitoraggio	componente monitorata	tipo rilievo/misura	strumentazione	nome analita/parametro	valore analita/parametro	unità di misura analita/parametro	soglia/limite di legge (dell'analita/ parametro)	unità di misura soglia/limite di legge	campagna di monitoraggio	data misura	ora (legale) inizio rilievo	ora (legale) fine rilievo	soggetto incaricato	note
344	ATM02_01	ATM02	0,00	0,00	m	ante operam	aria	inquinante traffico veicolare	analizzatore a chemiluminescenza	NO	1	µg/m^3		µg/m^3	settembre 2017	15/09/2017	07:00	08:00	Dimms srl	
345	ATM02_01	ATM02	0,00	0,00	m	ante operam	aria	inquinante traffico veicolare	analizzatore a chemiluminescenza	NO	2,4	µg/m^3		µg/m^3	settembre 2017	15/09/2017	08:00	09:00	Dimms srl	
346	ATM02_01	ATM02	0,00	0,00	m	ante operam	aria	inquinante traffico veicolare	analizzatore a chemiluminescenza	NO	1,2	µg/m^3		µg/m^3	settembre 2017	15/09/2017	09:00	10:00	Dimms srl	
347	ATM02_01	ATM02	0,00	0,00	m	ante operam	aria	inquinante traffico veicolare	analizzatore a chemiluminescenza	NO	1	µg/m^3		µg/m^3	settembre 2017	15/09/2017	10:00	11:00	Dimms srl	
348	ATM02_01	ATM02	0,00	0,00	m	ante operam	aria	inquinante traffico veicolare	analizzatore a chemiluminescenza	NO	2,1	µg/m^3		µg/m^3	settembre 2017	15/09/2017	11:00	12:00	Dimms srl	
349	ATM02_01	ATM02	0,00	0,00	m	ante operam	aria	inquinante traffico veicolare	analizzatore a chemiluminescenza	NO	0,9	µg/m^3		µg/m^3	settembre 2017	15/09/2017	12:00	13:00	Dimms srl	
350	ATM02_01	ATM02	0,00	0,00	m	ante operam	aria	inquinante traffico veicolare	analizzatore a chemiluminescenza	NO	0,6	µg/m^3		µg/m^3	settembre 2017	15/09/2017	13:00	14:00	Dimms srl	
351	ATM02_01	ATM02	0,00	0,00	m	ante operam	aria	inquinante traffico veicolare	analizzatore a chemiluminescenza	NO	0,6	µg/m^3		µg/m^3	settembre 2017	15/09/2017	14:00	15:00	Dimms srl	
352	ATM02_01	ATM02	0,00	0,00	m	ante operam	aria	inquinante traffico veicolare	analizzatore a chemiluminescenza	NO	1,2	µg/m^3		µg/m^3	settembre 2017	15/09/2017	15:00	16:00	Dimms srl	
353	ATM02_01	ATM02	0,00	0,00	m	ante operam	aria	inquinante traffico veicolare	analizzatore a chemiluminescenza	NO	0,9	µg/m^3		µg/m^3	settembre 2017	15/09/2017	16:00	17:00	Dimms srl	
354	ATM02_01	ATM02	0,00	0,00	m	ante operam	aria	inquinante traffico veicolare	analizzatore a chemiluminescenza	NO	1,2	µg/m^3		µg/m^3	settembre 2017	15/09/2017	17:00	18:00	Dimms srl	
355	ATM02_01	ATM02	0,00	0,00	m	ante operam	aria	inquinante traffico veicolare	analizzatore a chemiluminescenza	NO	2,4	µg/m^3		µg/m^3	settembre 2017	15/09/2017	18:00	19:00	Dimms srl	
356	ATM02_01	ATM02	0,00	0,00	m	ante operam	aria	inquinante traffico veicolare	analizzatore a chemiluminescenza	NO	0,5	µg/m^3		µg/m^3	settembre 2017	15/09/2017	19:00	20:00	Dimms srl	
357	ATM02_01	ATM02	0,00	0,00	m	ante operam	aria	inquinante traffico veicolare	analizzatore a chemiluminescenza	NO	0,4	µg/m^3		µg/m^3	settembre 2017	15/09/2017	20:00	21:00	Dimms srl	
358	ATM02_01	ATM02	0,00	0,00	m	ante operam	aria	inquinante traffico veicolare	analizzatore a chemiluminescenza	NO	0,6	µg/m^3		µg/m^3	settembre 2017	15/09/2017	21:00	22:00	Dimms srl	
359	ATM02_01	ATM02	0,00	0,00	m	ante operam	aria	inquinante traffico veicolare	analizzatore a chemiluminescenza	NO	0,2	µg/m^3		µg/m^3	settembre 2017	15/09/2017	22:00	23:00	Dimms srl	
360	ATM02_01	ATM02	0,00	0,00	m	ante operam	aria	inquinante traffico veicolare	analizzatore a chemiluminescenza	NO	0,4	µg/m^3		µg/m^3	settembre 2017	15/09/2017	23:00	00:00	Dimms srl	
361	ATM02_01	ATM02	0,00	0,00	m	ante operam	aria	inquinante traffico veicolare	analizzatore a chemiluminescenza	NO	0,4	µg/m^3		µg/m^3	settembre 2017	16/09/2017	00:00	01:00	Dimms srl	
362	ATM02_01	ATM02	0,00	0,00	m	ante operam	aria	inquinante traffico veicolare	analizzatore a chemiluminescenza	NO	0,5	µg/m^3		µg/m^3	settembre 2017	16/09/2017	01:00	02:00	Dimms srl	
363	ATM02_01	ATM02	0,00	0,00	m	ante operam	aria	inquinante traffico veicolare	analizzatore a chemiluminescenza	NO	0,2	µg/m^3		µg/m^3	settembre 2017	16/09/2017	02:00	03:00	Dimms srl	
364	ATM02_01	ATM02	0,00	0,00	m	ante operam	aria	inquinante traffico veicolare	analizzatore a chemiluminescenza	NO	0,2	µg/m^3		µg/m^3	settembre 2017	16/09/2017	03:00	04:00	Dimms srl	
365	ATM02_01	ATM02	0,00	0,00	m	ante operam	aria	inquinante traffico veicolare	analizzatore a chemiluminescenza	NO	0,5	µg/m^3		µg/m^3	settembre 2017	16/09/2017	04:00	05:00	Dimms srl	
366	ATM02_01	ATM02	0,00	0,00	m	ante operam	aria	inquinante traffico veicolare	analizzatore a chemiluminescenza	NO	1,9	µg/m^3		µg/m^3	settembre 2017	16/09/2017	05:00	06:00	Dimms srl	
367	ATM02_01	ATM02	0,00	0,00	m	ante operam	aria	inquinante traffico veicolare	analizzatore a chemiluminescenza	NO	2,2	µg/m^3		µg/m^3	settembre 2017	16/09/2017	06:00	07:00	Dimms srl	
368	ATM02_01	ATM02	0,00	0,00	m	ante operam	aria	inquinante traffico veicolare	analizzatore a chemiluminescenza	NO	1	µg/m^3		µg/m^3	settembre 2017	16/09/2017	07:00	08:00	Dimms srl	
369	ATM02_01	ATM02	0,00	0,00	m	ante operam	aria	inquinante traffico veicolare	analizzatore a chemiluminescenza	NO	0,7	µg/m^3		µg/m^3	settembre 2017	16/09/2017	08:00	09:00	Dimms srl	
370	ATM02_01	ATM02	0,00	0,00	m	ante operam	aria	inquinante traffico veicolare	analizzatore a chemiluminescenza	NO	0,5	µg/m^3		µg/m^3	settembre 2017	16/09/2017	09:00	10:00	Dimms srl	
371	ATM02_01	ATM02	0,00	0,00	m	ante operam	aria	inquinante traffico veicolare	analizzatore a chemiluminescenza	NO	0,4	µg/m^3		µg/m^3	settembre 2017	16/09/2017	10:00	11:00	Dimms srl	
372	ATM02_01	ATM02	0,00	0,00	m	ante operam	aria	inquinante traffico veicolare	analizzatore a chemiluminescenza	NO	0,4	µg/m^3		µg/m^3	settembre 2017	16/09/2017	11:00	12:00	Dimms srl	
373	ATM02_01	ATM02	0,00	0,00	m	ante operam	aria	inquinante traffico veicolare	analizzatore a chemiluminescenza	NO	0,4	µg/m^3		µg/m^3	settembre 2017	16/09/2017	12:00	13:00	Dimms srl	
374	ATM02_01	ATM02	0,00	0,00	m	ante operam	aria	inquinante traffico veicolare	analizzatore a chemiluminescenza	NO	0,5	µg/m^3		µg/m^3	settembre 2017	16/09/2017	13:00	14:00	Dimms srl	
375	ATM02_01	ATM02	0,00	0,00	m	ante operam	aria	inquinante traffico veicolare	analizzatore a chemiluminescenza	NO	0,5	µg/m^3		µg/m^3	settembre 2017	16/09/2017	14:00	15:00	Dimms srl	
376	ATM02_01	ATM02	0,00	0,00	m	ante operam	aria	inquinante traffico veicolare	analizzatore a chemiluminescenza	NO	0,4	µg/m^3		µg/m^3	settembre 2017	16/09/2017	15:00	16:00	Dimms srl	
377	ATM02_01	ATM02	0,00	0,00	m	ante operam	aria	inquinante traffico veicolare	analizzatore a chemiluminescenza	NO	0,2	µg/m^3		µg/m^3	settembre 2017	16/09/2017	16:00	17:00	Dimms srl	
378	ATM02_01	ATM02	0,00	0,00	m	ante operam	aria	inquinante traffico veicolare	analizzatore a chemiluminescenza	NO	0,5	µg/m^3		µg/m^3	settembre 2017	16/09/2017	17:00	18:00	Dimms srl	
379	ATM02_01	ATM02	0,00	0,00	m	ante operam	aria	inquinante traffico veicolare	analizzatore a chemiluminescenza	NO	0,2	µg/m^3		µg/m^3	settembre 2017	16/09/2017	18:00	19:00	Dimms srl	
380	ATM02_01	ATM02	0,00	0,00	m	ante operam	aria	inquinante traffico veicolare	analizzatore a chemiluminescenza	NO	0,2	µg/m^3		µg/m^3	settembre 2017	16/09/2017	19:00	20:00	Dimms srl	
381	ATM02_01	ATM02	0,00	0,00	m	ante operam	aria	inquinante traffico veicolare	analizzatore a chemiluminescenza	NO	0,4	µg/m^3		µg/m^3	settembre 2017	16/09/2017	20:00	21:00	Dimms srl	
382	ATM02_01	ATM02	0,00	0,00	m	ante operam	aria	inquinante traffico veicolare	analizzatore a chemiluminescenza	NO	0,2	µg/m^3		µg/m^3	settembre 2017	16/09/2017	21:00	22:00	Dimms srl	
383	ATM02_01	ATM02	0,00	0,00	m	ante operam	aria	inquinante traffico veicolare	analizzatore a chemiluminescenza	NO	0,4	µg/m^3		µg/m^3	settembre 2017	16/09/2017	22:00	23:00	Dimms srl	
384	ATM02_01	ATM02	0,00	0,00	m	ante operam	aria	inquinante traffico veicolare	analizzatore a chemiluminescenza	NO	0,1	µg/m^3		µg/m^3	settembre 2017	16/09/2017	23:00	00:00	Dimms srl	
385	ATM02_01	ATM02	0,00	0,00	m	ante operam	aria	inquinante traffico veicolare	analizzatore a chemiluminescenza	NO	0,4	µg/m^3		µg/m^3	settembre 2017	17/09/2017	00:00	01:00	Dimms srl	
386	ATM02_01	ATM02	0,00	0,00	m	ante operam	aria	inquinante traffico veicolare	analizzatore a chemiluminescenza	NO	0,4	µg/m^3		µg/m^3	settembre 2017	17/09/2017	01:00	02:00	Dimms srl	
387	ATM02_01	ATM02	0,00	0,00	m	ante operam	aria	inquinante traffico veicolare	analizzatore a chemiluminescenza	NO	0,2	µg/m^3		µg/m^3	settembre 2017	17/09/2017	02:00	03:00	Dimms srl	
388	ATM02_01	ATM02	0,00	0,00	m	ante operam	aria	inquinante traffico veicolare	analizzatore a chemiluminescenza	NO	0,9	µg/m^3		µg/m^3	settembre 2017	17/09/2017	03:00	04:00	Dimms srl	
389	ATM02_01	ATM02	0,00	0,00	m	ante operam	aria	inquinante traffico veicolare	analizzatore a chemiluminescenza	NO	0,2	µg/m^3		µg/m^3	settembre 2017	17/09/2017	04:00	05:00	Dimms srl	
390	ATM02_01	ATM02	0,00	0,00	m	ante operam	aria	inquinante traffico veicolare	analizzatore a chemiluminescenza	NO	0,7	µg/m^3		µg/m^3	settembre 2017	17/09/2017	05:00	06:00	Dimms srl	
391	ATM02_01	ATM02	0,00	0,00	m	ante operam	aria	inquinante traffico veicolare	analizzatore a chemiluminescenza	NO	0,5	µg/m^3		µg/m^3	settembre 2017	17/09/2017	06:00	07:00	Dimms srl	
392	ATM02_01	ATM02	0,00	0,00	m	ante operam	aria	inquinante traffico veicolare	analizzatore a chemiluminescenza	NO	0,6	µg/m^3		µg/m^3	settembre 2017	17/09/2017	07:00	08:00	Dimms srl	

CODICE RILIEVO ATM02_01 - Settembre 2017 - NO

id.	Codice Rilievo	Codice stazione	Profondità Rilievo/Misura (min)	Profondità Rilievo/Misura (max)	Unità misura profondità rilievo/misura	fase di monitoraggio	componente monitorata	tipo rilievo/misura	strumentazione	nome analita/parametro	valore analita/parametro	unità di misura analita/parametro	soglia/limite di legge (dell'analita/ parametro)	unità di misura soglia/limite di legge	campagna di monitoraggio	data misura	ora (legale) inizio rilievo	ora (legale) fine rilievo	soggetto incaricato	note
393	ATM02_01	ATM02	0,00	0,00	m	ante operam	aria	inquinante traffico veicolare	analizzatore a chemiluminescenza	NO	0,2	µg/m^3		µg/m^3	settembre 2017	17/09/2017	08:00	09:00	Dimms srl	
394	ATM02_01	ATM02	0,00	0,00	m	ante operam	aria	inquinante traffico veicolare	analizzatore a chemiluminescenza	NO	0,4	µg/m^3		µg/m^3	settembre 2017	17/09/2017	09:00	10:00	Dimms srl	
395	ATM02_01	ATM02	0,00	0,00	m	ante operam	aria	inquinante traffico veicolare	analizzatore a chemiluminescenza	NO	0,2	µg/m^3		µg/m^3	settembre 2017	17/09/2017	10:00	11:00	Dimms srl	
396	ATM02_01	ATM02	0,00	0,00	m	ante operam	aria	inquinante traffico veicolare	analizzatore a chemiluminescenza	NO	0,2	µg/m^3		µg/m^3	settembre 2017	17/09/2017	11:00	12:00	Dimms srl	
397	ATM02_01	ATM02	0,00	0,00	m	ante operam	aria	inquinante traffico veicolare	analizzatore a chemiluminescenza	NO	0,6	µg/m^3		µg/m^3	settembre 2017	17/09/2017	12:00	13:00	Dimms srl	
398	ATM02_01	ATM02	0,00	0,00	m	ante operam	aria	inquinante traffico veicolare	analizzatore a chemiluminescenza	NO	0,2	µg/m^3		µg/m^3	settembre 2017	17/09/2017	13:00	14:00	Dimms srl	
399	ATM02_01	ATM02	0,00	0,00	m	ante operam	aria	inquinante traffico veicolare	analizzatore a chemiluminescenza	NO	0,5	µg/m^3		µg/m^3	settembre 2017	17/09/2017	14:00	15:00	Dimms srl	
400	ATM02_01	ATM02	0,00	0,00	m	ante operam	aria	inquinante traffico veicolare	analizzatore a chemiluminescenza	NO	0,2	µg/m^3		µg/m^3	settembre 2017	17/09/2017	15:00	16:00	Dimms srl	
401	ATM02_01	ATM02	0,00	0,00	m	ante operam	aria	inquinante traffico veicolare	analizzatore a chemiluminescenza	NO	0,7	µg/m^3		µg/m^3	settembre 2017	17/09/2017	16:00	17:00	Dimms srl	
402	ATM02_01	ATM02	0,00	0,00	m	ante operam	aria	inquinante traffico veicolare	analizzatore a chemiluminescenza	NO	2,2	µg/m^3		µg/m^3	settembre 2017	17/09/2017	17:00	18:00	Dimms srl	
403	ATM02_01	ATM02	0,00	0,00	m	ante operam	aria	inquinante traffico veicolare	analizzatore a chemiluminescenza	NO	1	µg/m^3		µg/m^3	settembre 2017	17/09/2017	18:00	19:00	Dimms srl	
404	ATM02_01	ATM02	0,00	0,00	m	ante operam	aria	inquinante traffico veicolare	analizzatore a chemiluminescenza	NO	1	µg/m^3		µg/m^3	settembre 2017	17/09/2017	19:00	20:00	Dimms srl	
405	ATM02_01	ATM02	0,00	0,00	m	ante operam	aria	inquinante traffico veicolare	analizzatore a chemiluminescenza	NO	0,4	µg/m^3		µg/m^3	settembre 2017	17/09/2017	20:00	21:00	Dimms srl	
406	ATM02_01	ATM02	0,00	0,00	m	ante operam	aria	inquinante traffico veicolare	analizzatore a chemiluminescenza	NO	0,4	µg/m^3		µg/m^3	settembre 2017	17/09/2017	21:00	22:00	Dimms srl	
407	ATM02_01	ATM02	0,00	0,00	m	ante operam	aria	inquinante traffico veicolare	analizzatore a chemiluminescenza	NO	0,4	µg/m^3		µg/m^3	settembre 2017	17/09/2017	22:00	23:00	Dimms srl	
408	ATM02_01	ATM02	0,00	0,00	m	ante operam	aria	inquinante traffico veicolare	analizzatore a chemiluminescenza	NO	0,2	µg/m^3		µg/m^3	settembre 2017	17/09/2017	23:00	00:00	Dimms srl	
409	ATM02_01	ATM02	0,00	0,00	m	ante operam	aria	inquinante traffico veicolare	analizzatore a chemiluminescenza	NO	0,2	µg/m^3		µg/m^3	settembre 2017	18/09/2017	00:00	01:00	Dimms srl	
410	ATM02_01	ATM02	0,00	0,00	m	ante operam	aria	inquinante traffico veicolare	analizzatore a chemiluminescenza	NO	0,2	µg/m^3		µg/m^3	settembre 2017	18/09/2017	01:00	02:00	Dimms srl	
411	ATM02_01	ATM02	0,00	0,00	m	ante operam	aria	inquinante traffico veicolare	analizzatore a chemiluminescenza	NO	0,2	µg/m^3		µg/m^3	settembre 2017	18/09/2017	02:00	03:00	Dimms srl	
412	ATM02_01	ATM02	0,00	0,00	m	ante operam	aria	inquinante traffico veicolare	analizzatore a chemiluminescenza	NO	0,6	µg/m^3		µg/m^3	settembre 2017	18/09/2017	03:00	04:00	Dimms srl	
413	ATM02_01	ATM02	0,00	0,00	m	ante operam	aria	inquinante traffico veicolare	analizzatore a chemiluminescenza	NO	0,4	µg/m^3		µg/m^3	settembre 2017	18/09/2017	04:00	05:00	Dimms srl	
414	ATM02_01	ATM02	0,00	0,00	m	ante operam	aria	inquinante traffico veicolare	analizzatore a chemiluminescenza	NO	0,4	µg/m^3		µg/m^3	settembre 2017	18/09/2017	05:00	06:00	Dimms srl	
415	ATM02_01	ATM02	0,00	0,00	m	ante operam	aria	inquinante traffico veicolare	analizzatore a chemiluminescenza	NO	1,1	µg/m^3		µg/m^3	settembre 2017	18/09/2017	06:00	07:00	Dimms srl	
416	ATM02_01	ATM02	0,00	0,00	m	ante operam	aria	inquinante traffico veicolare	analizzatore a chemiluminescenza	NO	1,1	µg/m^3		µg/m^3	settembre 2017	18/09/2017	07:00	08:00	Dimms srl	
417	ATM02_01	ATM02	0,00	0,00	m	ante operam	aria	inquinante traffico veicolare	analizzatore a chemiluminescenza	NO	1,1	µg/m^3		µg/m^3	settembre 2017	18/09/2017	08:00	09:00	Dimms srl	
418	ATM02_01	ATM02	0,00	0,00	m	ante operam	aria	inquinante traffico veicolare	analizzatore a chemiluminescenza	NO	2,7	µg/m^3		µg/m^3	settembre 2017	18/09/2017	09:00	10:00	Dimms srl	
419	ATM02_01	ATM02	0,00	0,00	m	ante operam	aria	inquinante traffico veicolare	analizzatore a chemiluminescenza	NO	1,7	µg/m^3		µg/m^3	settembre 2017	18/09/2017	10:00	11:00	Dimms srl	
420	ATM02_01	ATM02	0,00	0,00	m	ante operam	aria	inquinante traffico veicolare	analizzatore a chemiluminescenza	NO	1,6	µg/m^3		µg/m^3	settembre 2017	18/09/2017	11:00	12:00	Dimms srl	
421	ATM02_01	ATM02	0,00	0,00	m	ante operam	aria	inquinante traffico veicolare	analizzatore a chemiluminescenza	NO	1,9	µg/m^3		µg/m^3	settembre 2017	18/09/2017	12:00	13:00	Dimms srl	
422	ATM02_01	ATM02	0,00	0,00	m	ante operam	aria	inquinante traffico veicolare	analizzatore a chemiluminescenza	NO	1,1	µg/m^3		µg/m^3	settembre 2017	18/09/2017	13:00	14:00	Dimms srl	
423	ATM02_01	ATM02	0,00	0,00	m	ante operam	aria	inquinante traffico veicolare	analizzatore a chemiluminescenza	NO	1	µg/m^3		µg/m^3	settembre 2017	18/09/2017	14:00	15:00	Dimms srl	
424	ATM02_01	ATM02	0,00	0,00	m	ante operam	aria	inquinante traffico veicolare	analizzatore a chemiluminescenza	NO	0,4	µg/m^3		µg/m^3	settembre 2017	18/09/2017	15:00	16:00	Dimms srl	
425	ATM02_01	ATM02	0,00	0,00	m	ante operam	aria	inquinante traffico veicolare	analizzatore a chemiluminescenza	NO	1,7	µg/m^3		µg/m^3	settembre 2017	18/09/2017	16:00	17:00	Dimms srl	
426	ATM02_01	ATM02	0,00	0,00	m	ante operam	aria	inquinante traffico veicolare	analizzatore a chemiluminescenza	NO	0,9	µg/m^3		µg/m^3	settembre 2017	18/09/2017	17:00	18:00	Dimms srl	
427	ATM02_01	ATM02	0,00	0,00	m	ante operam	aria	inquinante traffico veicolare	analizzatore a chemiluminescenza	NO	2,6	µg/m^3		µg/m^3	settembre 2017	18/09/2017	18:00	19:00	Dimms srl	
428	ATM02_01	ATM02	0,00	0,00	m	ante operam	aria	inquinante traffico veicolare	analizzatore a chemiluminescenza	NO	1,4	µg/m^3		µg/m^3	settembre 2017	18/09/2017	19:00	20:00	Dimms srl	
429	ATM02_01	ATM02	0,00	0,00	m	ante operam	aria	inquinante traffico veicolare	analizzatore a chemiluminescenza	NO	0,2	µg/m^3		µg/m^3	settembre 2017	18/09/2017	20:00	21:00	Dimms srl	
430	ATM02_01	ATM02	0,00	0,00	m	ante operam	aria	inquinante traffico veicolare	analizzatore a chemiluminescenza	NO	0,1	µg/m^3		µg/m^3	settembre 2017	18/09/2017	21:00	22:00	Dimms srl	
431	ATM02_01	ATM02	0,00	0,00	m	ante operam	aria	inquinante traffico veicolare	analizzatore a chemiluminescenza	NO	0,2	µg/m^3		µg/m^3	settembre 2017	18/09/2017	22:00	23:00	Dimms srl	
432	ATM02_01	ATM02	0,00	0,00	m	ante operam	aria	inquinante traffico veicolare	analizzatore a chemiluminescenza	NO	0,4	µg/m^3		µg/m^3	settembre 2017	18/09/2017	23:00	00:00	Dimms srl	
433	ATM02_01	ATM02	0,00	0,00	m	ante operam	aria	inquinante traffico veicolare	analizzatore a chemiluminescenza	NO	0,1	µg/m^3		µg/m^3	settembre 2017	19/09/2017	00:00	01:00	Dimms srl	
434	ATM02_01	ATM02	0,00	0,00	m	ante operam	aria	inquinante traffico veicolare	analizzatore a chemiluminescenza	NO	0,4	µg/m^3		µg/m^3	settembre 2017	19/09/2017	01:00	02:00	Dimms srl	
435	ATM02_01	ATM02	0,00	0,00	m	ante operam	aria	inquinante traffico veicolare	analizzatore a chemiluminescenza	NO	0,2	µg/m^3		µg/m^3	settembre 2017	19/09/2017	02:00	03:00	Dimms srl	
436	ATM02_01	ATM02	0,00	0,00	m	ante operam	aria	inquinante traffico veicolare	analizzatore a chemiluminescenza	NO	0,2	µg/m^3		µg/m^3	settembre 2017	19/09/2017	03:00	04:00	Dimms srl	
437	ATM02_01	ATM02	0,00	0,00	m	ante operam	aria	inquinante traffico veicolare	analizzatore a chemiluminescenza	NO	0,4	µg/m^3		µg/m^3	settembre 2017	19/09/2017	04:00	05:00	Dimms srl	
438	ATM02_01	ATM02	0,00	0,00	m	ante operam	aria	inquinante traffico veicolare	analizzatore a chemiluminescenza	NO	1,1	µg/m^3		µg/m^3	settembre 2017	19/09/2017	05:00	06:00	Dimms srl	
439	ATM02_01	ATM02	0,00	0,00	m	ante operam	aria	inquinante traffico veicolare	analizzatore a chemiluminescenza	NO	3,4	µg/m^3		µg/m^3	settembre 2017	19/09/2017	06:00	07:00	Dimms srl	
440	ATM02_01	ATM02	0,00	0,00	m	ante operam	aria	inquinante traffico veicolare	analizzatore a chemiluminescenza	NO	2,5	µg/m^3		µg/m^3	settembre 2017	19/09/2017	07:00	08:00	Dimms srl	
441	ATM02_01	ATM02	0,00	0,00	m	ante operam	aria	inquinante traffico veicolare	analizzatore a chemiluminescenza	NO	1	µg/m^3		µg/m^3	settembre 2017	19/09/2017	08:00	09:00	Dimms srl	

CODICE RILIEVO ATM02_01 - Settembre 2017 - NO

id.	Codice Rilievo	Codice stazione	Profondità Rilievo/Misura (min)	Profondità Rilievo/Misura (max)	Unità misura profondità rilievo/misura	fase di monitoraggio	componente monitorata	tipo rilievo/misura	strumentazione	nome analita/parametro	valore analita/parametro	unità di misura analita/parametro	soglia/limite di legge (dell'analita/ parametro)	unità di misura soglia/limite di legge	campagna di monitoraggio	data misura	ora (legale) inizio rilievo	ora (legale) fine rilievo	soggetto incaricato	note
442	ATM02_01	ATM02	0,00	0,00	m	ante operam	aria	inquinante traffico veicolare	analizzatore a chemiluminescenza	NO	0,5	µg/m^3		µg/m^3	settembre 2017	19/09/2017	09:00	10:00	Dimms srl	
443	ATM02_01	ATM02	0,00	0,00	m	ante operam	aria	inquinante traffico veicolare	analizzatore a chemiluminescenza	NO	0,6	µg/m^3		µg/m^3	settembre 2017	19/09/2017	10:00	11:00	Dimms srl	
444	ATM02_01	ATM02	0,00	0,00	m	ante operam	aria	inquinante traffico veicolare	analizzatore a chemiluminescenza	NO	0,6	µg/m^3		µg/m^3	settembre 2017	19/09/2017	11:00	12:00	Dimms srl	
445	ATM02_01	ATM02	0,00	0,00	m	ante operam	aria	inquinante traffico veicolare	analizzatore a chemiluminescenza	NO	0,6	µg/m^3		µg/m^3	settembre 2017	19/09/2017	12:00	13:00	Dimms srl	
446	ATM02_01	ATM02	0,00	0,00	m	ante operam	aria	inquinante traffico veicolare	analizzatore a chemiluminescenza	NO	1	µg/m^3		µg/m^3	settembre 2017	19/09/2017	13:00	14:00	Dimms srl	
447	ATM02_01	ATM02	0,00	0,00	m	ante operam	aria	inquinante traffico veicolare	analizzatore a chemiluminescenza	NO	2	µg/m^3		µg/m^3	settembre 2017	19/09/2017	14:00	15:00	Dimms srl	
448	ATM02_01	ATM02	0,00	0,00	m	ante operam	aria	inquinante traffico veicolare	analizzatore a chemiluminescenza	NO	0,6	µg/m^3		µg/m^3	settembre 2017	19/09/2017	15:00	16:00	Dimms srl	
449	ATM02_01	ATM02	0,00	0,00	m	ante operam	aria	inquinante traffico veicolare	analizzatore a chemiluminescenza	NO	0,2	µg/m^3		µg/m^3	settembre 2017	19/09/2017	16:00	17:00	Dimms srl	
450	ATM02_01	ATM02	0,00	0,00	m	ante operam	aria	inquinante traffico veicolare	analizzatore a chemiluminescenza	NO	1,9	µg/m^3		µg/m^3	settembre 2017	19/09/2017	17:00	18:00	Dimms srl	
451	ATM02_01	ATM02	0,00	0,00	m	ante operam	aria	inquinante traffico veicolare	analizzatore a chemiluminescenza	NO	3,9	µg/m^3		µg/m^3	settembre 2017	19/09/2017	18:00	19:00	Dimms srl	
452	ATM02_01	ATM02	0,00	0,00	m	ante operam	aria	inquinante traffico veicolare	analizzatore a chemiluminescenza	NO	0,4	µg/m^3		µg/m^3	settembre 2017	19/09/2017	19:00	20:00	Dimms srl	
453	ATM02_01	ATM02	0,00	0,00	m	ante operam	aria	inquinante traffico veicolare	analizzatore a chemiluminescenza	NO	0,4	µg/m^3		µg/m^3	settembre 2017	19/09/2017	20:00	21:00	Dimms srl	
454	ATM02_01	ATM02	0,00	0,00	m	ante operam	aria	inquinante traffico veicolare	analizzatore a chemiluminescenza	NO	0,5	µg/m^3		µg/m^3	settembre 2017	19/09/2017	21:00	22:00	Dimms srl	
455	ATM02_01	ATM02	0,00	0,00	m	ante operam	aria	inquinante traffico veicolare	analizzatore a chemiluminescenza	NO	0,2	µg/m^3		µg/m^3	settembre 2017	19/09/2017	22:00	23:00	Dimms srl	
456	ATM02_01	ATM02	0,00	0,00	m	ante operam	aria	inquinante traffico veicolare	analizzatore a chemiluminescenza	NO	0,1	µg/m^3		µg/m^3	settembre 2017	19/09/2017	23:00	00:00	Dimms srl	
457	ATM02_01	ATM02	0,00	0,00	m	ante operam	aria	inquinante traffico veicolare	analizzatore a chemiluminescenza	NO	0,2	µg/m^3		µg/m^3	settembre 2017	20/09/2017	00:00	01:00	Dimms srl	
458	ATM02_01	ATM02	0,00	0,00	m	ante operam	aria	inquinante traffico veicolare	analizzatore a chemiluminescenza	NO	0,2	µg/m^3		µg/m^3	settembre 2017	20/09/2017	01:00	02:00	Dimms srl	
459	ATM02_01	ATM02	0,00	0,00	m	ante operam	aria	inquinante traffico veicolare	analizzatore a chemiluminescenza	NO	0,2	µg/m^3		µg/m^3	settembre 2017	20/09/2017	02:00	03:00	Dimms srl	
460	ATM02_01	ATM02	0,00	0,00	m	ante operam	aria	inquinante traffico veicolare	analizzatore a chemiluminescenza	NO	0,2	µg/m^3		µg/m^3	settembre 2017	20/09/2017	03:00	04:00	Dimms srl	
461	ATM02_01	ATM02	0,00	0,00	m	ante operam	aria	inquinante traffico veicolare	analizzatore a chemiluminescenza	NO	0,2	µg/m^3		µg/m^3	settembre 2017	20/09/2017	04:00	05:00	Dimms srl	
462	ATM02_01	ATM02	0,00	0,00	m	ante operam	aria	inquinante traffico veicolare	analizzatore a chemiluminescenza	NO	0,7	µg/m^3		µg/m^3	settembre 2017	20/09/2017	05:00	06:00	Dimms srl	
463	ATM02_01	ATM02	0,00	0,00	m	ante operam	aria	inquinante traffico veicolare	analizzatore a chemiluminescenza	NO	4,2	µg/m^3		µg/m^3	settembre 2017	20/09/2017	06:00	07:00	Dimms srl	
464	ATM02_01	ATM02	0,00	0,00	m	ante operam	aria	inquinante traffico veicolare	analizzatore a chemiluminescenza	NO	3,2	µg/m^3		µg/m^3	settembre 2017	20/09/2017	07:00	08:00	Dimms srl	
465	ATM02_01	ATM02	0,00	0,00	m	ante operam	aria	inquinante traffico veicolare	analizzatore a chemiluminescenza	NO	1,6	µg/m^3		µg/m^3	settembre 2017	20/09/2017	08:00	09:00	Dimms srl	
466	ATM02_01	ATM02	0,00	0,00	m	ante operam	aria	inquinante traffico veicolare	analizzatore a chemiluminescenza	NO	0,9	µg/m^3		µg/m^3	settembre 2017	20/09/2017	09:00	10:00	Dimms srl	
467	ATM02_01	ATM02	0,00	0,00	m	ante operam	aria	inquinante traffico veicolare	analizzatore a chemiluminescenza	NO	1,5	µg/m^3		µg/m^3	settembre 2017	20/09/2017	10:00	11:00	Dimms srl	
468	ATM02_01	ATM02	0,00	0,00	m	ante operam	aria	inquinante traffico veicolare	analizzatore a chemiluminescenza	NO	1,2	µg/m^3		µg/m^3	settembre 2017	20/09/2017	11:00	12:00	Dimms srl	
469	ATM02_01	ATM02	0,00	0,00	m	ante operam	aria	inquinante traffico veicolare	analizzatore a chemiluminescenza	NO	1	µg/m^3		µg/m^3	settembre 2017	20/09/2017	12:00	13:00	Dimms srl	
470	ATM02_01	ATM02	0,00	0,00	m	ante operam	aria	inquinante traffico veicolare	analizzatore a chemiluminescenza	NO	1	µg/m^3		µg/m^3	settembre 2017	20/09/2017	13:00	14:00	Dimms srl	
471	ATM02_01	ATM02	0,00	0,00	m	ante operam	aria	inquinante traffico veicolare	analizzatore a chemiluminescenza	NO	1,7	µg/m^3		µg/m^3	settembre 2017	20/09/2017	14:00	15:00	Dimms srl	
472	ATM02_01	ATM02	0,00	0,00	m	ante operam	aria	inquinante traffico veicolare	analizzatore a chemiluminescenza	NO	1	µg/m^3		µg/m^3	settembre 2017	20/09/2017	15:00	16:00	Dimms srl	
473	ATM02_01	ATM02	0,00	0,00	m	ante operam	aria	inquinante traffico veicolare	analizzatore a chemiluminescenza	NO	1,1	µg/m^3		µg/m^3	settembre 2017	20/09/2017	16:00	17:00	Dimms srl	
474	ATM02_01	ATM02	0,00	0,00	m	ante operam	aria	inquinante traffico veicolare	analizzatore a chemiluminescenza	NO	1,1	µg/m^3		µg/m^3	settembre 2017	20/09/2017	17:00	18:00	Dimms srl	
475	ATM02_01	ATM02	0,00	0,00	m	ante operam	aria	inquinante traffico veicolare	analizzatore a chemiluminescenza	NO	1	µg/m^3		µg/m^3	settembre 2017	20/09/2017	18:00	19:00	Dimms srl	
476	ATM02_01	ATM02	0,00	0,00	m	ante operam	aria	inquinante traffico veicolare	analizzatore a chemiluminescenza	NO	0,4	µg/m^3		µg/m^3	settembre 2017	20/09/2017	19:00	20:00	Dimms srl	
477	ATM02_01	ATM02	0,00	0,00	m	ante operam	aria	inquinante traffico veicolare	analizzatore a chemiluminescenza	NO	1,1	µg/m^3		µg/m^3	settembre 2017	20/09/2017	20:00	21:00	Dimms srl	
478	ATM02_01	ATM02	0,00	0,00	m	ante operam	aria	inquinante traffico veicolare	analizzatore a chemiluminescenza	NO	0,4	µg/m^3		µg/m^3	settembre 2017	20/09/2017	21:00	22:00	Dimms srl	
479	ATM02_01	ATM02	0,00	0,00	m	ante operam	aria	inquinante traffico veicolare	analizzatore a chemiluminescenza	NO	0,2	µg/m^3		µg/m^3	settembre 2017	20/09/2017	22:00	23:00	Dimms srl	
480	ATM02_01	ATM02	0,00	0,00	m	ante operam	aria	inquinante traffico veicolare	analizzatore a chemiluminescenza	NO	0,2	µg/m^3		µg/m^3	settembre 2017	20/09/2017	23:00	00:00	Dimms srl	
481	ATM02_01	ATM02	0,00	0,00	m	ante operam	aria	inquinante traffico veicolare	analizzatore a chemiluminescenza	NO	0,1	µg/m^3		µg/m^3	settembre 2017	21/09/2017	00:00	01:00	Dimms srl	
482	ATM02_01	ATM02	0,00	0,00	m	ante operam	aria	inquinante traffico veicolare	analizzatore a chemiluminescenza	NO	0,4	µg/m^3		µg/m^3	settembre 2017	21/09/2017	01:00	02:00	Dimms srl	
483	ATM02_01	ATM02	0,00	0,00	m	ante operam	aria	inquinante traffico veicolare	analizzatore a chemiluminescenza	NO	0,2	µg/m^3		µg/m^3	settembre 2017	21/09/2017	02:00	03:00	Dimms srl	
484	ATM02_01	ATM02	0,00	0,00	m	ante operam	aria	inquinante traffico veicolare	analizzatore a chemiluminescenza	NO	0,2	µg/m^3		µg/m^3	settembre 2017	21/09/2017	03:00	04:00	Dimms srl	
485	ATM02_01	ATM02	0,00	0,00	m	ante operam	aria	inquinante traffico veicolare	analizzatore a chemiluminescenza	NO	0,2	µg/m^3		µg/m^3	settembre 2017	21/09/2017	04:00	05:00	Dimms srl	
486	ATM02_01	ATM02	0,00	0,00	m	ante operam	aria	inquinante traffico veicolare	analizzatore a chemiluminescenza	NO	1	µg/m^3		µg/m^3	settembre 2017	21/09/2017	05:00	06:00	Dimms srl	
487	ATM02_01	ATM02	0,00	0,00	m	ante operam	aria	inquinante traffico veicolare	analizzatore a chemiluminescenza	NO	2,4	µg/m^3		µg/m^3	settembre 2017	21/09/2017	06:00	07:00	Dimms srl	
488	ATM02_01	ATM02	0,00	0,00	m	ante operam	aria	inquinante traffico veicolare	analizzatore a chemiluminescenza	NO	2,4	µg/m^3		µg/m^3	settembre 2017	21/09/2017	07:00	08:00	Dimms srl	
489	ATM02_01	ATM02	0,00	0,00	m	ante operam	aria	inquinante traffico veicolare	analizzatore a chemiluminescenza	NO	2,5	µg/m^3		µg/m^3	settembre 2017	21/09/2017	08:00	09:00	Dimms srl	
490	ATM02_01	ATM02	0,00	0,00	m	ante operam	aria	inquinante traffico veicolare	analizzatore a chemiluminescenza	NO	1,9	µg/m^3		µg/m^3	settembre 2017	21/09/2017	09:00	10:00	Dimms srl	

CODICE RILIEVO ATM02_01 - Settembre 2017 - NO

id.	Codice Rilievo	Codice stazione	Profondità Rilievo/Misura (min)	Profondità Rilievo/Misura (max)	Unità misura profondità rilievo/misura	fase di monitoraggio	componente monitorata	tipo rilievo/misura	strumentazione	nome analita/parametro	valore analita/parametro	unità di misura analita/parametro	soglia/limite di legge (dell'analita/ parametro)	unità di misura soglia/limite di legge	campagna di monitoraggio	data misura	ora (legale) inizio rilievo	ora (legale) fine rilievo	soggetto incaricato	note
491	ATM02_01	ATM02	0,00	0,00	m	ante operam	aria	inquinante traffico veicolare	analizzatore a chemiluminescenza	NO	0,9	µg/m^3		µg/m^3	settembre 2017	21/09/2017	10:00	11:00	Dimms srl	
492	ATM02_01	ATM02	0,00	0,00	m	ante operam	aria	inquinante traffico veicolare	analizzatore a chemiluminescenza	NO	0,9	µg/m^3		µg/m^3	settembre 2017	21/09/2017	11:00	12:00	Dimms srl	
493	ATM02_01	ATM02	0,00	0,00	m	ante operam	aria	inquinante traffico veicolare	analizzatore a chemiluminescenza	NO	1	µg/m^3		µg/m^3	settembre 2017	21/09/2017	12:00	13:00	Dimms srl	
494	ATM02_01	ATM02	0,00	0,00	m	ante operam	aria	inquinante traffico veicolare	analizzatore a chemiluminescenza	NO	1	µg/m^3		µg/m^3	settembre 2017	21/09/2017	13:00	14:00	Dimms srl	
495	ATM02_01	ATM02	0,00	0,00	m	ante operam	aria	inquinante traffico veicolare	analizzatore a chemiluminescenza	NO	1	µg/m^3		µg/m^3	settembre 2017	21/09/2017	14:00	15:00	Dimms srl	
496	ATM02_01	ATM02	0,00	0,00	m	ante operam	aria	inquinante traffico veicolare	analizzatore a chemiluminescenza	NO	0,5	µg/m^3		µg/m^3	settembre 2017	21/09/2017	15:00	16:00	Dimms srl	
497	ATM02_01	ATM02	0,00	0,00	m	ante operam	aria	inquinante traffico veicolare	analizzatore a chemiluminescenza	NO	0,6	µg/m^3		µg/m^3	settembre 2017	21/09/2017	16:00	17:00	Dimms srl	
498	ATM02_01	ATM02	0,00	0,00	m	ante operam	aria	inquinante traffico veicolare	analizzatore a chemiluminescenza	NO	1,4	µg/m^3		µg/m^3	settembre 2017	21/09/2017	17:00	18:00	Dimms srl	
499	ATM02_01	ATM02	0,00	0,00	m	ante operam	aria	inquinante traffico veicolare	analizzatore a chemiluminescenza	NO	1,2	µg/m^3		µg/m^3	settembre 2017	21/09/2017	18:00	19:00	Dimms srl	
500	ATM02_01	ATM02	0,00	0,00	m	ante operam	aria	inquinante traffico veicolare	analizzatore a chemiluminescenza	NO	1	µg/m^3		µg/m^3	settembre 2017	21/09/2017	19:00	20:00	Dimms srl	
501	ATM02_01	ATM02	0,00	0,00	m	ante operam	aria	inquinante traffico veicolare	analizzatore a chemiluminescenza	NO	0,2	µg/m^3		µg/m^3	settembre 2017	21/09/2017	20:00	21:00	Dimms srl	
502	ATM02_01	ATM02	0,00	0,00	m	ante operam	aria	inquinante traffico veicolare	analizzatore a chemiluminescenza	NO	1,1	µg/m^3		µg/m^3	settembre 2017	21/09/2017	21:00	22:00	Dimms srl	
503	ATM02_01	ATM02	0,00	0,00	m	ante operam	aria	inquinante traffico veicolare	analizzatore a chemiluminescenza	NO	0,5	µg/m^3		µg/m^3	settembre 2017	21/09/2017	22:00	23:00	Dimms srl	
504	ATM02_01	ATM02	0,00	0,00	m	ante operam	aria	inquinante traffico veicolare	analizzatore a chemiluminescenza	NO	0,1	µg/m^3		µg/m^3	settembre 2017	21/09/2017	23:00	00:00	Dimms srl	
505	ATM02_01	ATM02	0,00	0,00	m	ante operam	aria	inquinante traffico veicolare	analizzatore a chemiluminescenza	NO	0,2	µg/m^3		µg/m^3	settembre 2017	22/09/2017	00:00	01:00	Dimms srl	
506	ATM02_01	ATM02	0,00	0,00	m	ante operam	aria	inquinante traffico veicolare	analizzatore a chemiluminescenza	NO	0,2	µg/m^3		µg/m^3	settembre 2017	22/09/2017	01:00	02:00	Dimms srl	
507	ATM02_01	ATM02	0,00	0,00	m	ante operam	aria	inquinante traffico veicolare	analizzatore a chemiluminescenza	NO	0,2	µg/m^3		µg/m^3	settembre 2017	22/09/2017	02:00	03:00	Dimms srl	
508	ATM02_01	ATM02	0,00	0,00	m	ante operam	aria	inquinante traffico veicolare	analizzatore a chemiluminescenza	NO	0,5	µg/m^3		µg/m^3	settembre 2017	22/09/2017	03:00	04:00	Dimms srl	
509	ATM02_01	ATM02	0,00	0,00	m	ante operam	aria	inquinante traffico veicolare	analizzatore a chemiluminescenza	NO	0,4	µg/m^3		µg/m^3	settembre 2017	22/09/2017	04:00	05:00	Dimms srl	
510	ATM02_01	ATM02	0,00	0,00	m	ante operam	aria	inquinante traffico veicolare	analizzatore a chemiluminescenza	NO	0,5	µg/m^3		µg/m^3	settembre 2017	22/09/2017	05:00	06:00	Dimms srl	
511	ATM02_01	ATM02	0,00	0,00	m	ante operam	aria	inquinante traffico veicolare	analizzatore a chemiluminescenza	NO	1,2	µg/m^3		µg/m^3	settembre 2017	22/09/2017	06:00	07:00	Dimms srl	
512	ATM02_01	ATM02	0,00	0,00	m	ante operam	aria	inquinante traffico veicolare	analizzatore a chemiluminescenza	NO	0,9	µg/m^3		µg/m^3	settembre 2017	22/09/2017	07:00	08:00	Dimms srl	
513	ATM02_01	ATM02	0,00	0,00	m	ante operam	aria	inquinante traffico veicolare	analizzatore a chemiluminescenza	NO	1,1	µg/m^3		µg/m^3	settembre 2017	22/09/2017	08:00	09:00	Dimms srl	
514	ATM02_01	ATM02	0,00	0,00	m	ante operam	aria	inquinante traffico veicolare	analizzatore a chemiluminescenza	NO	1	µg/m^3		µg/m^3	settembre 2017	22/09/2017	09:00	10:00	Dimms srl	
515	ATM02_01	ATM02	0,00	0,00	m	ante operam	aria	inquinante traffico veicolare	analizzatore a chemiluminescenza	NO	2,6	µg/m^3		µg/m^3	settembre 2017	22/09/2017	10:00	11:00	Dimms srl	
516	ATM02_01	ATM02	0,00	0,00	m	ante operam	aria	inquinante traffico veicolare	analizzatore a chemiluminescenza	NO	0,7	µg/m^3		µg/m^3	settembre 2017	22/09/2017	11:00	12:00	Dimms srl	
517	ATM02_01	ATM02	0,00	0,00	m	ante operam	aria	inquinante traffico veicolare	analizzatore a chemiluminescenza	NO	0,6	µg/m^3		µg/m^3	settembre 2017	22/09/2017	12:00	13:00	Dimms srl	
518	ATM02_01	ATM02	0,00	0,00	m	ante operam	aria	inquinante traffico veicolare	analizzatore a chemiluminescenza	NO	2,4	µg/m^3		µg/m^3	settembre 2017	22/09/2017	13:00	14:00	Dimms srl	
519	ATM02_01	ATM02	0,00	0,00	m	ante operam	aria	inquinante traffico veicolare	analizzatore a chemiluminescenza	NO	0,6	µg/m^3		µg/m^3	settembre 2017	22/09/2017	14:00	15:00	Dimms srl	
520	ATM02_01	ATM02	0,00	0,00	m	ante operam	aria	inquinante traffico veicolare	analizzatore a chemiluminescenza	NO	1,4	µg/m^3		µg/m^3	settembre 2017	22/09/2017	15:00	16:00	Dimms srl	
521	ATM02_01	ATM02	0,00	0,00	m	ante operam	aria	inquinante traffico veicolare	analizzatore a chemiluminescenza	NO	1,1	µg/m^3		µg/m^3	settembre 2017	22/09/2017	16:00	17:00	Dimms srl	
522	ATM02_01	ATM02	0,00	0,00	m	ante operam	aria	inquinante traffico veicolare	analizzatore a chemiluminescenza	NO	1,4	µg/m^3		µg/m^3	settembre 2017	22/09/2017	17:00	18:00	Dimms srl	
523	ATM02_01	ATM02	0,00	0,00	m	ante operam	aria	inquinante traffico veicolare	analizzatore a chemiluminescenza	NO	0,6	µg/m^3		µg/m^3	settembre 2017	22/09/2017	18:00	19:00	Dimms srl	
524	ATM02_01	ATM02	0,00	0,00	m	ante operam	aria	inquinante traffico veicolare	analizzatore a chemiluminescenza	NO	0,5	µg/m^3		µg/m^3	settembre 2017	22/09/2017	19:00	20:00	Dimms srl	
525	ATM02_01	ATM02	0,00	0,00	m	ante operam	aria	inquinante traffico veicolare	analizzatore a chemiluminescenza	NO	0,2	µg/m^3		µg/m^3	settembre 2017	22/09/2017	20:00	21:00	Dimms srl	
526	ATM02_01	ATM02	0,00	0,00	m	ante operam	aria	inquinante traffico veicolare	analizzatore a chemiluminescenza	NO	0,4	µg/m^3		µg/m^3	settembre 2017	22/09/2017	21:00	22:00	Dimms srl	
527	ATM02_01	ATM02	0,00	0,00	m	ante operam	aria	inquinante traffico veicolare	analizzatore a chemiluminescenza	NO	0,2	µg/m^3		µg/m^3	settembre 2017	22/09/2017	22:00	23:00	Dimms srl	
528	ATM02_01	ATM02	0,00	0,00	m	ante operam	aria	inquinante traffico veicolare	analizzatore a chemiluminescenza	NO	0,2	µg/m^3		µg/m^3	settembre 2017	22/09/2017	23:00	00:00	Dimms srl	
529	ATM02_01	ATM02	0,00	0,00	m	ante operam	aria	inquinante traffico veicolare	analizzatore a chemiluminescenza	NO	0,2	µg/m^3		µg/m^3	settembre 2017	23/09/2017	00:00	01:00	Dimms srl	
530	ATM02_01	ATM02	0,00	0,00	m	ante operam	aria	inquinante traffico veicolare	analizzatore a chemiluminescenza	NO	0,2	µg/m^3		µg/m^3	settembre 2017	23/09/2017	01:00	02:00	Dimms srl	
531	ATM02_01	ATM02	0,00	0,00	m	ante operam	aria	inquinante traffico veicolare	analizzatore a chemiluminescenza	NO	0,4	µg/m^3		µg/m^3	settembre 2017	23/09/2017	02:00	03:00	Dimms srl	
532	ATM02_01	ATM02	0,00	0,00	m	ante operam	aria	inquinante traffico veicolare	analizzatore a chemiluminescenza	NO	0,5	µg/m^3		µg/m^3	settembre 2017	23/09/2017	03:00	04:00	Dimms srl	
533	ATM02_01	ATM02	0,00	0,00	m	ante operam	aria	inquinante traffico veicolare	analizzatore a chemiluminescenza	NO	0,6	µg/m^3		µg/m^3	settembre 2017	23/09/2017	04:00	05:00	Dimms srl	
534	ATM02_01	ATM02	0,00	0,00	m	ante operam	aria	inquinante traffico veicolare	analizzatore a chemiluminescenza	NO	0,6	µg/m^3		µg/m^3	settembre 2017	23/09/2017	05:00	06:00	Dimms srl	
535	ATM02_01	ATM02	0,00	0,00	m	ante operam	aria	inquinante traffico veicolare	analizzatore a chemiluminescenza	NO	1,1	µg/m^3		µg/m^3	settembre 2017	23/09/2017	06:00	07:00	Dimms srl	
536	ATM02_01	ATM02	0,00	0,00	m	ante operam	aria	inquinante traffico veicolare	analizzatore a chemiluminescenza	NO	0,5	µg/m^3		µg/m^3	settembre 2017	23/09/2017	07:00	08:00	Dimms srl	
537	ATM02_01	ATM02	0,00	0,00	m	ante operam	aria	inquinante traffico veicolare	analizzatore a chemiluminescenza	NO	0,9	µg/m^3		µg/m^3	settembre 2017	23/09/2017	08:00	09:00	Dimms srl	
538	ATM02_01	ATM02	0,00	0,00	m	ante operam	aria	inquinante traffico veicolare	analizzatore a chemiluminescenza	NO	1	µg/m^3		µg/m^3	settembre 2017	23/09/2017	09:00	10:00	Dimms srl	
539	ATM02_01	ATM02	0,00	0,00	m	ante operam	aria	inquinante traffico veicolare	analizzatore a chemiluminescenza	NO	0,7	µg/m^3		µg/m^3	settembre 2017	23/09/2017	10:00	11:00	Dimms srl	

CODICE RILIEVO ATM02_01 - Settembre 2017 - NO

id.	Codice Rilievo	Codice stazione	Profondità Rilievo/Misura (min)	Profondità Rilievo/Misura (max)	Unità misura profondità rilievo/misura	fase di monitoraggio	componente monitorata	tipo rilievo/misura	strumentazione	nome analita/parametro	valore analita/parametro	unità di misura analita/parametro	soglia/limite di legge (dell'analita/ parametro)	unità di misura soglia/limite di legge	campagna di monitoraggio	data misura	ora (legale) inizio rilievo	ora (legale) fine rilievo	soggetto incaricato	note
540	ATM02_01	ATM02	0,00	0,00	m	ante operam	aria	inquinante traffico veicolare	analizzatore a chemiluminescenza	NO	0,5	µg/m^3		µg/m^3	settembre 2017	23/09/2017	11:00	12:00	Dimms srl	
541	ATM02_01	ATM02	0,00	0,00	m	ante operam	aria	inquinante traffico veicolare	analizzatore a chemiluminescenza	NO	0,6	µg/m^3		µg/m^3	settembre 2017	23/09/2017	12:00	13:00	Dimms srl	
542	ATM02_01	ATM02	0,00	0,00	m	ante operam	aria	inquinante traffico veicolare	analizzatore a chemiluminescenza	NO	0,6	µg/m^3		µg/m^3	settembre 2017	23/09/2017	13:00	14:00	Dimms srl	
543	ATM02_01	ATM02	0,00	0,00	m	ante operam	aria	inquinante traffico veicolare	analizzatore a chemiluminescenza	NO	2	µg/m^3		µg/m^3	settembre 2017	23/09/2017	14:00	15:00	Dimms srl	
544	ATM02_01	ATM02	0,00	0,00	m	ante operam	aria	inquinante traffico veicolare	analizzatore a chemiluminescenza	NO	0,4	µg/m^3		µg/m^3	settembre 2017	23/09/2017	15:00	16:00	Dimms srl	
545	ATM02_01	ATM02	0,00	0,00	m	ante operam	aria	inquinante traffico veicolare	analizzatore a chemiluminescenza	NO	0,2	µg/m^3		µg/m^3	settembre 2017	23/09/2017	16:00	17:00	Dimms srl	
546	ATM02_01	ATM02	0,00	0,00	m	ante operam	aria	inquinante traffico veicolare	analizzatore a chemiluminescenza	NO	0,6	µg/m^3		µg/m^3	settembre 2017	23/09/2017	17:00	18:00	Dimms srl	
547	ATM02_01	ATM02	0,00	0,00	m	ante operam	aria	inquinante traffico veicolare	analizzatore a chemiluminescenza	NO	1,5	µg/m^3		µg/m^3	settembre 2017	23/09/2017	18:00	19:00	Dimms srl	
548	ATM02_01	ATM02	0,00	0,00	m	ante operam	aria	inquinante traffico veicolare	analizzatore a chemiluminescenza	NO	0,7	µg/m^3		µg/m^3	settembre 2017	23/09/2017	19:00	20:00	Dimms srl	
549	ATM02_01	ATM02	0,00	0,00	m	ante operam	aria	inquinante traffico veicolare	analizzatore a chemiluminescenza	NO	0,5	µg/m^3		µg/m^3	settembre 2017	23/09/2017	20:00	21:00	Dimms srl	
550	ATM02_01	ATM02	0,00	0,00	m	ante operam	aria	inquinante traffico veicolare	analizzatore a chemiluminescenza	NO	0,4	µg/m^3		µg/m^3	settembre 2017	23/09/2017	21:00	22:00	Dimms srl	
551	ATM02_01	ATM02	0,00	0,00	m	ante operam	aria	inquinante traffico veicolare	analizzatore a chemiluminescenza	NO	0,2	µg/m^3		µg/m^3	settembre 2017	23/09/2017	22:00	23:00	Dimms srl	
552	ATM02_01	ATM02	0,00	0,00	m	ante operam	aria	inquinante traffico veicolare	analizzatore a chemiluminescenza	NO	0,2	µg/m^3		µg/m^3	settembre 2017	23/09/2017	23:00	00:00	Dimms srl	
553	ATM02_01	ATM02	0,00	0,00	m	ante operam	aria	inquinante traffico veicolare	analizzatore a chemiluminescenza	NO	0,2	µg/m^3		µg/m^3	settembre 2017	24/09/2017	00:00	01:00	Dimms srl	
554	ATM02_01	ATM02	0,00	0,00	m	ante operam	aria	inquinante traffico veicolare	analizzatore a chemiluminescenza	NO	0,5	µg/m^3		µg/m^3	settembre 2017	24/09/2017	01:00	02:00	Dimms srl	
555	ATM02_01	ATM02	0,00	0,00	m	ante operam	aria	inquinante traffico veicolare	analizzatore a chemiluminescenza	NO	0,2	µg/m^3		µg/m^3	settembre 2017	24/09/2017	02:00	03:00	Dimms srl	
556	ATM02_01	ATM02	0,00	0,00	m	ante operam	aria	inquinante traffico veicolare	analizzatore a chemiluminescenza	NO	0,1	µg/m^3		µg/m^3	settembre 2017	24/09/2017	03:00	04:00	Dimms srl	
557	ATM02_01	ATM02	0,00	0,00	m	ante operam	aria	inquinante traffico veicolare	analizzatore a chemiluminescenza	NO	0,2	µg/m^3		µg/m^3	settembre 2017	24/09/2017	04:00	05:00	Dimms srl	
558	ATM02_01	ATM02	0,00	0,00	m	ante operam	aria	inquinante traffico veicolare	analizzatore a chemiluminescenza	NO	0,5	µg/m^3		µg/m^3	settembre 2017	24/09/2017	05:00	06:00	Dimms srl	
559	ATM02_01	ATM02	0,00	0,00	m	ante operam	aria	inquinante traffico veicolare	analizzatore a chemiluminescenza	NO	3,1	µg/m^3		µg/m^3	settembre 2017	24/09/2017	06:00	07:00	Dimms srl	
560	ATM02_01	ATM02	0,00	0,00	m	ante operam	aria	inquinante traffico veicolare	analizzatore a chemiluminescenza	NO	0,9	µg/m^3		µg/m^3	settembre 2017	24/09/2017	07:00	08:00	Dimms srl	
561	ATM02_01	ATM02	0,00	0,00	m	ante operam	aria	inquinante traffico veicolare	analizzatore a chemiluminescenza	NO	1	µg/m^3		µg/m^3	settembre 2017	24/09/2017	08:00	09:00	Dimms srl	
562	ATM02_01	ATM02	0,00	0,00	m	ante operam	aria	inquinante traffico veicolare	analizzatore a chemiluminescenza	NO	1	µg/m^3		µg/m^3	settembre 2017	24/09/2017	09:00	10:00	Dimms srl	
563	ATM02_01	ATM02	0,00	0,00	m	ante operam	aria	inquinante traffico veicolare	analizzatore a chemiluminescenza	NO	0,6	µg/m^3		µg/m^3	settembre 2017	24/09/2017	10:00	11:00	Dimms srl	
564	ATM02_01	ATM02	0,00	0,00	m	ante operam	aria	inquinante traffico veicolare	analizzatore a chemiluminescenza	NO	0,6	µg/m^3		µg/m^3	settembre 2017	24/09/2017	11:00	12:00	Dimms srl	
565	ATM02_01	ATM02	0,00	0,00	m	ante operam	aria	inquinante traffico veicolare	analizzatore a chemiluminescenza	NO	0,5	µg/m^3		µg/m^3	settembre 2017	24/09/2017	12:00	13:00	Dimms srl	
566	ATM02_01	ATM02	0,00	0,00	m	ante operam	aria	inquinante traffico veicolare	analizzatore a chemiluminescenza	NO	0,5	µg/m^3		µg/m^3	settembre 2017	24/09/2017	13:00	14:00	Dimms srl	
567	ATM02_01	ATM02	0,00	0,00	m	ante operam	aria	inquinante traffico veicolare	analizzatore a chemiluminescenza	NO	0,5	µg/m^3		µg/m^3	settembre 2017	24/09/2017	14:00	15:00	Dimms srl	
568	ATM02_01	ATM02	0,00	0,00	m	ante operam	aria	inquinante traffico veicolare	analizzatore a chemiluminescenza	NO	1,1	µg/m^3		µg/m^3	settembre 2017	24/09/2017	15:00	16:00	Dimms srl	
569	ATM02_01	ATM02	0,00	0,00	m	ante operam	aria	inquinante traffico veicolare	analizzatore a chemiluminescenza	NO	0,5	µg/m^3		µg/m^3	settembre 2017	24/09/2017	16:00	17:00	Dimms srl	
570	ATM02_01	ATM02	0,00	0,00	m	ante operam	aria	inquinante traffico veicolare	analizzatore a chemiluminescenza	NO	0,5	µg/m^3		µg/m^3	settembre 2017	24/09/2017	17:00	18:00	Dimms srl	
571	ATM02_01	ATM02	0,00	0,00	m	ante operam	aria	inquinante traffico veicolare	analizzatore a chemiluminescenza	NO	0,5	µg/m^3		µg/m^3	settembre 2017	24/09/2017	18:00	19:00	Dimms srl	
572	ATM02_01	ATM02	0,00	0,00	m	ante operam	aria	inquinante traffico veicolare	analizzatore a chemiluminescenza	NO	0,7	µg/m^3		µg/m^3	settembre 2017	24/09/2017	19:00	20:00	Dimms srl	
573	ATM02_01	ATM02	0,00	0,00	m	ante operam	aria	inquinante traffico veicolare	analizzatore a chemiluminescenza	NO	0,7	µg/m^3		µg/m^3	settembre 2017	24/09/2017	20:00	21:00	Dimms srl	
574	ATM02_01	ATM02	0,00	0,00	m	ante operam	aria	inquinante traffico veicolare	analizzatore a chemiluminescenza	NO	0,4	µg/m^3		µg/m^3	settembre 2017	24/09/2017	21:00	22:00	Dimms srl	
575	ATM02_01	ATM02	0,00	0,00	m	ante operam	aria	inquinante traffico veicolare	analizzatore a chemiluminescenza	NO	0,2	µg/m^3		µg/m^3	settembre 2017	24/09/2017	22:00	23:00	Dimms srl	
576	ATM02_01	ATM02	0,00	0,00	m	ante operam	aria	inquinante traffico veicolare	analizzatore a chemiluminescenza	NO	0,2	µg/m^3		µg/m^3	settembre 2017	24/09/2017	23:00	00:00	Dimms srl	
577	ATM02_01	ATM02	0,00	0,00	m	ante operam	aria	inquinante traffico veicolare	analizzatore a chemiluminescenza	NO	0,2	µg/m^3		µg/m^3	settembre 2017	25/09/2017	00:00	01:00	Dimms srl	
578	ATM02_01	ATM02	0,00	0,00	m	ante operam	aria	inquinante traffico veicolare	analizzatore a chemiluminescenza	NO	0,2	µg/m^3		µg/m^3	settembre 2017	25/09/2017	01:00	02:00	Dimms srl	
579	ATM02_01	ATM02	0,00	0,00	m	ante operam	aria	inquinante traffico veicolare	analizzatore a chemiluminescenza	NO	0,2	µg/m^3		µg/m^3	settembre 2017	25/09/2017	02:00	03:00	Dimms srl	
580	ATM02_01	ATM02	0,00	0,00	m	ante operam	aria	inquinante traffico veicolare	analizzatore a chemiluminescenza	NO	0,9	µg/m^3		µg/m^3	settembre 2017	25/09/2017	03:00	04:00	Dimms srl	
581	ATM02_01	ATM02	0,00	0,00	m	ante operam	aria	inquinante traffico veicolare	analizzatore a chemiluminescenza	NO	1,1	µg/m^3		µg/m^3	settembre 2017	25/09/2017	04:00	05:00	Dimms srl	
582	ATM02_01	ATM02	0,00	0,00	m	ante operam	aria	inquinante traffico veicolare	analizzatore a chemiluminescenza	NO	5,5	µg/m^3		µg/m^3	settembre 2017	25/09/2017	05:00	06:00	Dimms srl	
583	ATM02_01	ATM02	0,00	0,00	m	ante operam	aria	inquinante traffico veicolare	analizzatore a chemiluminescenza	NO	3,5	µg/m^3		µg/m^3	settembre 2017	25/09/2017	06:00	07:00	Dimms srl	
584	ATM02_01	ATM02	0,00	0,00	m	ante operam	aria	inquinante traffico veicolare	analizzatore a chemiluminescenza	NO	1,5	µg/m^3		µg/m^3	settembre 2017	25/09/2017	07:00	08:00	Dimms srl	
585	ATM02_01	ATM02	0,00	0,00	m	ante operam	aria	inquinante traffico veicolare	analizzatore a chemiluminescenza	NO	2,5	µg/m^3		µg/m^3	settembre 2017	25/09/2017	08:00	09:00	Dimms srl	
586	ATM02_01	ATM02	0,00	0,00	m	ante operam	aria	inquinante traffico veicolare	analizzatore a chemiluminescenza	NO	1,2	µg/m^3		µg/m^3	settembre 2017	25/09/2017	09:00	10:00	Dimms srl	
587	ATM02_01	ATM02	0,00	0,00	m	ante operam	aria	inquinante traffico veicolare	analizzatore a chemiluminescenza	NO	1,1	µg/m^3		µg/m^3	settembre 2017	25/09/2017	10:00	11:00	Dimms srl	
588	ATM02_01	ATM02	0,00	0,00	m	ante operam	aria	inquinante traffico veicolare	analizzatore a chemiluminescenza	NO	0,7	µg/m^3		µg/m^3	settembre 2017	25/09/2017	11:00	12:00	Dimms srl	

CODICE RILIEVO ATM02_01 - Settembre 2017 - NO

id.	Codice Rilievo	Codice stazione	Profondità Rilievo/Misura (min)	Profondità Rilievo/Misura (max)	Unità misura profondità rilievo/misura	fase di monitoraggio	componente monitorata	tipo rilievo/misura	strumentazione	nome analita/parametro	valore analita/parametro	unità di misura analita/parametro	soglia/limite di legge (dell'analita/ parametro)	unità di misura soglia/limite di legge	campagna di monitoraggio	data misura	ora (legale) inizio rilievo	ora (legale) fine rilievo	soggetto incaricato	note
589	ATM02_01	ATM02	0,00	0,00	m	ante operam	aria	inquinante traffico veicolare	analizzatore a chemiluminescenza	NO	0,7	µg/m^3		µg/m^3	settembre 2017	25/09/2017	12:00	13:00	Dimms srl	
590	ATM02_01	ATM02	0,00	0,00	m	ante operam	aria	inquinante traffico veicolare	analizzatore a chemiluminescenza	NO	1,6	µg/m^3		µg/m^3	settembre 2017	25/09/2017	13:00	14:00	Dimms srl	
591	ATM02_01	ATM02	0,00	0,00	m	ante operam	aria	inquinante traffico veicolare	analizzatore a chemiluminescenza	NO	0,6	µg/m^3		µg/m^3	settembre 2017	25/09/2017	14:00	15:00	Dimms srl	
592	ATM02_01	ATM02	0,00	0,00	m	ante operam	aria	inquinante traffico veicolare	analizzatore a chemiluminescenza	NO	0,9	µg/m^3		µg/m^3	settembre 2017	25/09/2017	15:00	16:00	Dimms srl	
593	ATM02_01	ATM02	0,00	0,00	m	ante operam	aria	inquinante traffico veicolare	analizzatore a chemiluminescenza	NO	0,9	µg/m^3		µg/m^3	settembre 2017	25/09/2017	16:00	17:00	Dimms srl	
594	ATM02_01	ATM02	0,00	0,00	m	ante operam	aria	inquinante traffico veicolare	analizzatore a chemiluminescenza	NO	0,4	µg/m^3		µg/m^3	settembre 2017	25/09/2017	17:00	18:00	Dimms srl	
595	ATM02_01	ATM02	0,00	0,00	m	ante operam	aria	inquinante traffico veicolare	analizzatore a chemiluminescenza	NO	1	µg/m^3		µg/m^3	settembre 2017	25/09/2017	18:00	19:00	Dimms srl	
596	ATM02_01	ATM02	0,00	0,00	m	ante operam	aria	inquinante traffico veicolare	analizzatore a chemiluminescenza	NO	0,6	µg/m^3		µg/m^3	settembre 2017	25/09/2017	19:00	20:00	Dimms srl	
597	ATM02_01	ATM02	0,00	0,00	m	ante operam	aria	inquinante traffico veicolare	analizzatore a chemiluminescenza	NO	0,4	µg/m^3		µg/m^3	settembre 2017	25/09/2017	20:00	21:00	Dimms srl	
598	ATM02_01	ATM02	0,00	0,00	m	ante operam	aria	inquinante traffico veicolare	analizzatore a chemiluminescenza	NO	0,4	µg/m^3		µg/m^3	settembre 2017	25/09/2017	21:00	22:00	Dimms srl	
599	ATM02_01	ATM02	0,00	0,00	m	ante operam	aria	inquinante traffico veicolare	analizzatore a chemiluminescenza	NO	0,2	µg/m^3		µg/m^3	settembre 2017	25/09/2017	22:00	23:00	Dimms srl	
600	ATM02_01	ATM02	0,00	0,00	m	ante operam	aria	inquinante traffico veicolare	analizzatore a chemiluminescenza	NO	0,4	µg/m^3		µg/m^3	settembre 2017	25/09/2017	23:00	00:00	Dimms srl	
601	ATM02_01	ATM02	0,00	0,00	m	ante operam	aria	inquinante traffico veicolare	analizzatore a chemiluminescenza	NO	0,2	µg/m^3		µg/m^3	settembre 2017	26/09/2017	00:00	01:00	Dimms srl	
602	ATM02_01	ATM02	0,00	0,00	m	ante operam	aria	inquinante traffico veicolare	analizzatore a chemiluminescenza	NO	0,2	µg/m^3		µg/m^3	settembre 2017	26/09/2017	01:00	02:00	Dimms srl	
603	ATM02_01	ATM02	0,00	0,00	m	ante operam	aria	inquinante traffico veicolare	analizzatore a chemiluminescenza	NO	0,2	µg/m^3		µg/m^3	settembre 2017	26/09/2017	02:00	03:00	Dimms srl	
604	ATM02_01	ATM02	0,00	0,00	m	ante operam	aria	inquinante traffico veicolare	analizzatore a chemiluminescenza	NO	0,5	µg/m^3		µg/m^3	settembre 2017	26/09/2017	03:00	04:00	Dimms srl	
605	ATM02_01	ATM02	0,00	0,00	m	ante operam	aria	inquinante traffico veicolare	analizzatore a chemiluminescenza	NO	0,2	µg/m^3		µg/m^3	settembre 2017	26/09/2017	04:00	05:00	Dimms srl	
606	ATM02_01	ATM02	0,00	0,00	m	ante operam	aria	inquinante traffico veicolare	analizzatore a chemiluminescenza	NO	1,1	µg/m^3		µg/m^3	settembre 2017	26/09/2017	05:00	06:00	Dimms srl	
607	ATM02_01	ATM02	0,00	0,00	m	ante operam	aria	inquinante traffico veicolare	analizzatore a chemiluminescenza	NO	0,9	µg/m^3		µg/m^3	settembre 2017	26/09/2017	06:00	07:00	Dimms srl	
608	ATM02_01	ATM02	0,00	0,00	m	ante operam	aria	inquinante traffico veicolare	analizzatore a chemiluminescenza	NO	4	µg/m^3		µg/m^3	settembre 2017	26/09/2017	07:00	08:00	Dimms srl	
609	ATM02_01	ATM02	0,00	0,00	m	ante operam	aria	inquinante traffico veicolare	analizzatore a chemiluminescenza	NO	3	µg/m^3		µg/m^3	settembre 2017	26/09/2017	08:00	09:00	Dimms srl	
610	ATM02_01	ATM02	0,00	0,00	m	ante operam	aria	inquinante traffico veicolare	analizzatore a chemiluminescenza	NO	2	µg/m^3		µg/m^3	settembre 2017	26/09/2017	09:00	10:00	Dimms srl	
611	ATM02_01	ATM02	0,00	0,00	m	ante operam	aria	inquinante traffico veicolare	analizzatore a chemiluminescenza	NO	0,9	µg/m^3		µg/m^3	settembre 2017	26/09/2017	10:00	11:00	Dimms srl	
612	ATM02_01	ATM02	0,00	0,00	m	ante operam	aria	inquinante traffico veicolare	analizzatore a chemiluminescenza	NO	1,4	µg/m^3		µg/m^3	settembre 2017	26/09/2017	11:00	12:00	Dimms srl	
613	ATM02_01	ATM02	0,00	0,00	m	ante operam	aria	inquinante traffico veicolare	analizzatore a chemiluminescenza	NO	0,6	µg/m^3		µg/m^3	settembre 2017	26/09/2017	12:00	13:00	Dimms srl	
614	ATM02_01	ATM02	0,00	0,00	m	ante operam	aria	inquinante traffico veicolare	analizzatore a chemiluminescenza	NO	0,6	µg/m^3		µg/m^3	settembre 2017	26/09/2017	13:00	14:00	Dimms srl	
615	ATM02_01	ATM02	0,00	0,00	m	ante operam	aria	inquinante traffico veicolare	analizzatore a chemiluminescenza	NO	2,9	µg/m^3		µg/m^3	settembre 2017	26/09/2017	14:00	15:00	Dimms srl	
616	ATM02_01	ATM02	0,00	0,00	m	ante operam	aria	inquinante traffico veicolare	analizzatore a chemiluminescenza	NO	0,6	µg/m^3		µg/m^3	settembre 2017	26/09/2017	15:00	16:00	Dimms srl	
617	ATM02_01	ATM02	0,00	0,00	m	ante operam	aria	inquinante traffico veicolare	analizzatore a chemiluminescenza	NO	0,9	µg/m^3		µg/m^3	settembre 2017	26/09/2017	16:00	17:00	Dimms srl	
618	ATM02_01	ATM02	0,00	0,00	m	ante operam	aria	inquinante traffico veicolare	analizzatore a chemiluminescenza	NO	3,4	µg/m^3		µg/m^3	settembre 2017	26/09/2017	17:00	18:00	Dimms srl	
619	ATM02_01	ATM02	0,00	0,00	m	ante operam	aria	inquinante traffico veicolare	analizzatore a chemiluminescenza	NO	1	µg/m^3		µg/m^3	settembre 2017	26/09/2017	18:00	19:00	Dimms srl	
620	ATM02_01	ATM02	0,00	0,00	m	ante operam	aria	inquinante traffico veicolare	analizzatore a chemiluminescenza	NO	1	µg/m^3		µg/m^3	settembre 2017	26/09/2017	19:00	20:00	Dimms srl	
621	ATM02_01	ATM02	0,00	0,00	m	ante operam	aria	inquinante traffico veicolare	analizzatore a chemiluminescenza	NO	0,5	µg/m^3		µg/m^3	settembre 2017	26/09/2017	20:00	21:00	Dimms srl	
622	ATM02_01	ATM02	0,00	0,00	m	ante operam	aria	inquinante traffico veicolare	analizzatore a chemiluminescenza	NO	0,5	µg/m^3		µg/m^3	settembre 2017	26/09/2017	21:00	22:00	Dimms srl	
623	ATM02_01	ATM02	0,00	0,00	m	ante operam	aria	inquinante traffico veicolare	analizzatore a chemiluminescenza	NO	1	µg/m^3		µg/m^3	settembre 2017	26/09/2017	22:00	23:00	Dimms srl	
624	ATM02_01	ATM02	0,00	0,00	m	ante operam	aria	inquinante traffico veicolare	analizzatore a chemiluminescenza	NO	0,7	µg/m^3		µg/m^3	settembre 2017	26/09/2017	23:00	00:00	Dimms srl	
625	ATM02_01	ATM02	0,00	0,00	m	ante operam	aria	inquinante traffico veicolare	analizzatore a chemiluminescenza	NO	0,4	µg/m^3		µg/m^3	settembre 2017	27/09/2017	00:00	01:00	Dimms srl	
626	ATM02_01	ATM02	0,00	0,00	m	ante operam	aria	inquinante traffico veicolare	analizzatore a chemiluminescenza	NO	0,4	µg/m^3		µg/m^3	settembre 2017	27/09/2017	01:00	02:00	Dimms srl	
627	ATM02_01	ATM02	0,00	0,00	m	ante operam	aria	inquinante traffico veicolare	analizzatore a chemiluminescenza	NO	0,2	µg/m^3		µg/m^3	settembre 2017	27/09/2017	02:00	03:00	Dimms srl	
628	ATM02_01	ATM02	0,00	0,00	m	ante operam	aria	inquinante traffico veicolare	analizzatore a chemiluminescenza	NO	0,9	µg/m^3		µg/m^3	settembre 2017	27/09/2017	03:00	04:00	Dimms srl	
629	ATM02_01	ATM02	0,00	0,00	m	ante operam	aria	inquinante traffico veicolare	analizzatore a chemiluminescenza	NO	0,4	µg/m^3		µg/m^3	settembre 2017	27/09/2017	04:00	05:00	Dimms srl	
630	ATM02_01	ATM02	0,00	0,00	m	ante operam	aria	inquinante traffico veicolare	analizzatore a chemiluminescenza	NO	5,5	µg/m^3		µg/m^3	settembre 2017	27/09/2017	05:00	06:00	Dimms srl	
631	ATM02_01	ATM02	0,00	0,00	m	ante operam	aria	inquinante traffico veicolare	analizzatore a chemiluminescenza	NO	3,4	µg/m^3		µg/m^3	settembre 2017	27/09/2017	06:00	07:00	Dimms srl	
632	ATM02_01	ATM02	0,00	0,00	m	ante operam	aria	inquinante traffico veicolare	analizzatore a chemiluminescenza	NO	2,6	µg/m^3		µg/m^3	settembre 2017	27/09/2017	07:00	08:00	Dimms srl	
633	ATM02_01	ATM02	0,00	0,00	m	ante operam	aria	inquinante traffico veicolare	analizzatore a chemiluminescenza	NO	4	µg/m^3		µg/m^3	settembre 2017	27/09/2017	08:00	09:00	Dimms srl	
634	ATM02_01	ATM02	0,00	0,00	m	ante operam	aria	inquinante traffico veicolare	analizzatore a chemiluminescenza	NO	0,7	µg/m^3		µg/m^3	settembre 2017	27/09/2017	09:00	10:00	Dimms srl	
635	ATM02_01	ATM02	0,00	0,00	m	ante operam	aria	inquinante traffico veicolare	analizzatore a chemiluminescenza	NO	1,1	µg/m^3		µg/m^3	settembre 2017	27/09/2017	10:00	11:00	Dimms srl	
636	ATM02_01	ATM02	0,00	0,00	m	ante operam	aria	inquinante traffico veicolare	analizzatore a chemiluminescenza	NO	0,9	µg/m^3		µg/m^3	settembre 2017	27/09/2017	11:00	12:00	Dimms srl	
637	ATM02_01	ATM02	0,00	0,00	m	ante operam	aria	inquinante traffico veicolare	analizzatore a chemiluminescenza	NO	1	µg/m^3		µg/m^3	settembre 2017	27/09/2017	12:00	13:00	Dimms srl	

id.	Codice Rilievo	Codice stazione	Profondità Rilievo/Misura (min)	Profondità Rilievo/Misura (max)	Unità misura profondità rilievo/misura	fase di monitoraggio	componente monitorata	tipo rilievo/misura	strumentazione	nome analita/parametro	valore analita/parametro	unità di misura analita/parametro	soglia/limite di legge (dell'analita/ parametro)	unità di misura soglia/limite di legge	campagna di monitoraggio	data misura	ora (legale) inizio rilievo	ora (legale) fine rilievo	soggetto incaricato	note
638	ATM02_01	ATM02	0,00	0,00	m	ante operam	aria	inquinante traffico veicolare	analizzatore a chemiluminescenza	NO	1,2	µg/m^3		µg/m^3	settembre 2017	27/09/2017	13:00	14:00	Dimms srl	
639	ATM02_01	ATM02	0,00	0,00	m	ante operam	aria	inquinante traffico veicolare	analizzatore a chemiluminescenza	NO	0,6	µg/m^3		µg/m^3	settembre 2017	27/09/2017	14:00	15:00	Dimms srl	
640	ATM02_01	ATM02	0,00	0,00	m	ante operam	aria	inquinante traffico veicolare	analizzatore a chemiluminescenza	NO	0,7	µg/m^3		µg/m^3	settembre 2017	27/09/2017	15:00	16:00	Dimms srl	
641	ATM02_01	ATM02	0,00	0,00	m	ante operam	aria	inquinante traffico veicolare	analizzatore a chemiluminescenza	NO	1,5	µg/m^3		µg/m^3	settembre 2017	27/09/2017	16:00	17:00	Dimms srl	
642	ATM02_01	ATM02	0,00	0,00	m	ante operam	aria	inquinante traffico veicolare	analizzatore a chemiluminescenza	NO	1,1	µg/m^3		µg/m^3	settembre 2017	27/09/2017	17:00	18:00	Dimms srl	
643	ATM02_01	ATM02	0,00	0,00	m	ante operam	aria	inquinante traffico veicolare	analizzatore a chemiluminescenza	NO	1,5	µg/m^3		µg/m^3	settembre 2017	27/09/2017	18:00	19:00	Dimms srl	
644	ATM02_01	ATM02	0,00	0,00	m	ante operam	aria	inquinante traffico veicolare	analizzatore a chemiluminescenza	NO	1,1	µg/m^3		µg/m^3	settembre 2017	27/09/2017	19:00	20:00	Dimms srl	
645	ATM02_01	ATM02	0,00	0,00	m	ante operam	aria	inquinante traffico veicolare	analizzatore a chemiluminescenza	NO	0,4	µg/m^3		µg/m^3	settembre 2017	27/09/2017	20:00	21:00	Dimms srl	
646	ATM02_01	ATM02	0,00	0,00	m	ante operam	aria	inquinante traffico veicolare	analizzatore a chemiluminescenza	NO	1	µg/m^3		µg/m^3	settembre 2017	27/09/2017	21:00	22:00	Dimms srl	
647	ATM02_01	ATM02	0,00	0,00	m	ante operam	aria	inquinante traffico veicolare	analizzatore a chemiluminescenza	NO	1	µg/m^3		µg/m^3	settembre 2017	27/09/2017	22:00	23:00	Dimms srl	
648	ATM02_01	ATM02	0,00	0,00	m	ante operam	aria	inquinante traffico veicolare	analizzatore a chemiluminescenza	NO	0,6	µg/m^3		µg/m^3	settembre 2017	27/09/2017	23:00	00:00	Dimms srl	
649	ATM02_01	ATM02	0,00	0,00	m	ante operam	aria	inquinante traffico veicolare	analizzatore a chemiluminescenza	NO	0,2	µg/m^3		µg/m^3	settembre 2017	28/09/2017	00:00	01:00	Dimms srl	
650	ATM02_01	ATM02	0,00	0,00	m	ante operam	aria	inquinante traffico veicolare	analizzatore a chemiluminescenza	NO	0,4	µg/m^3		µg/m^3	settembre 2017	28/09/2017	01:00	02:00	Dimms srl	
651	ATM02_01	ATM02	0,00	0,00	m	ante operam	aria	inquinante traffico veicolare	analizzatore a chemiluminescenza	NO	0,2	µg/m^3		µg/m^3	settembre 2017	28/09/2017	02:00	03:00	Dimms srl	
652	ATM02_01	ATM02	0,00	0,00	m	ante operam	aria	inquinante traffico veicolare	analizzatore a chemiluminescenza	NO	0,4	µg/m^3		µg/m^3	settembre 2017	28/09/2017	03:00	04:00	Dimms srl	
653	ATM02_01	ATM02	0,00	0,00	m	ante operam	aria	inquinante traffico veicolare	analizzatore a chemiluminescenza	NO	0,5	µg/m^3		µg/m^3	settembre 2017	28/09/2017	04:00	05:00	Dimms srl	
654	ATM02_01	ATM02	0,00	0,00	m	ante operam	aria	inquinante traffico veicolare	analizzatore a chemiluminescenza	NO	0,7	µg/m^3		µg/m^3	settembre 2017	28/09/2017	05:00	06:00	Dimms srl	
655	ATM02_01	ATM02	0,00	0,00	m	ante operam	aria	inquinante traffico veicolare	analizzatore a chemiluminescenza	NO	1	µg/m^3		µg/m^3	settembre 2017	28/09/2017	06:00	07:00	Dimms srl	
656	ATM02_01	ATM02	0,00	0,00	m	ante operam	aria	inquinante traffico veicolare	analizzatore a chemiluminescenza	NO	2	µg/m^3		µg/m^3	settembre 2017	28/09/2017	07:00	08:00	Dimms srl	
657	ATM02_01	ATM02	0,00	0,00	m	ante operam	aria	inquinante traffico veicolare	analizzatore a chemiluminescenza	NO	3,7	µg/m^3		µg/m^3	settembre 2017	28/09/2017	08:00	09:00	Dimms srl	
658	ATM02_01	ATM02	0,00	0,00	m	ante operam	aria	inquinante traffico veicolare	analizzatore a chemiluminescenza	NO	1,2	µg/m^3		µg/m^3	settembre 2017	28/09/2017	09:00	10:00	Dimms srl	
659	ATM02_01	ATM02	0,00	0,00	m	ante operam	aria	inquinante traffico veicolare	analizzatore a chemiluminescenza	NO	1,1	µg/m^3		µg/m^3	settembre 2017	28/09/2017	10:00	11:00	Dimms srl	
660	ATM02_01	ATM02	0,00	0,00	m	ante operam	aria	inquinante traffico veicolare	analizzatore a chemiluminescenza	NO	0,9	µg/m^3		µg/m^3	settembre 2017	28/09/2017	11:00	12:00	Dimms srl	
661	ATM02_01	ATM02	0,00	0,00	m	ante operam	aria	inquinante traffico veicolare	analizzatore a chemiluminescenza	NO	1	µg/m^3		µg/m^3	settembre 2017	28/09/2017	12:00	13:00	Dimms srl	
662	ATM02_01	ATM02	0,00	0,00	m	ante operam	aria	inquinante traffico veicolare	analizzatore a chemiluminescenza	NO	0,9	µg/m^3		µg/m^3	settembre 2017	28/09/2017	13:00	14:00	Dimms srl	
663	ATM02_01	ATM02	0,00	0,00	m	ante operam	aria	inquinante traffico veicolare	analizzatore a chemiluminescenza	NO	0,6	µg/m^3		µg/m^3	settembre 2017	28/09/2017	14:00	15:00	Dimms srl	
664	ATM02_01	ATM02	0,00	0,00	m	ante operam	aria	inquinante traffico veicolare	analizzatore a chemiluminescenza	NO	n.d.	µg/m^3		µg/m^3	settembre 2017	28/09/2017	15:00	16:00	Dimms srl	
665	ATM02_01	ATM02	0,00	0,00	m	ante operam	aria	inquinante traffico veicolare	analizzatore a chemiluminescenza	NO	0,7	µg/m^3		µg/m^3	settembre 2017	28/09/2017	16:00	17:00	Dimms srl	
666	ATM02_01	ATM02	0,00	0,00	m	ante operam	aria	inquinante traffico veicolare	analizzatore a chemiluminescenza	NO	0,9	µg/m^3		µg/m^3	settembre 2017	28/09/2017	17:00	18:00	Dimms srl	
667	ATM02_01	ATM02	0,00	0,00	m	ante operam	aria	inquinante traffico veicolare	analizzatore a chemiluminescenza	NO	3,1	µg/m^3		µg/m^3	settembre 2017	28/09/2017	18:00	19:00	Dimms srl	
668	ATM02_01	ATM02	0,00	0,00	m	ante operam	aria	inquinante traffico veicolare	analizzatore a chemiluminescenza	NO	1	µg/m^3		µg/m^3	settembre 2017	28/09/2017	19:00	20:00	Dimms srl	
669	ATM02_01	ATM02	0,00	0,00	m	ante operam	aria	inquinante traffico veicolare	analizzatore a chemiluminescenza	NO	0,2	µg/m^3		µg/m^3	settembre 2017	28/09/2017	20:00	21:00	Dimms srl	
670	ATM02_01	ATM02	0,00	0,00	m	ante operam	aria	inquinante traffico veicolare	analizzatore a chemiluminescenza	NO	0,5	µg/m^3		µg/m^3	settembre 2017	28/09/2017	21:00	22:00	Dimms srl	
671	ATM02_01	ATM02	0,00	0,00	m	ante operam	aria	inquinante traffico veicolare	analizzatore a chemiluminescenza	NO	1,7	µg/m^3		µg/m^3	settembre 2017	28/09/2017	22:00	23:00	Dimms srl	
672	ATM02_01	ATM02	0,00	0,00	m	ante operam	aria	inquinante traffico veicolare	analizzatore a chemiluminescenza	NO	0,2	µg/m^3		µg/m^3	settembre 2017	28/09/2017	23:00	00:00	Dimms srl	

CODICE RILIEVO ATM02_01 - Settembre 2017 - NO_2

id.	Codice Rilievo	Codice stazione	Profondità Rilievo/Misura (min)	Profondità Rilievo/Misura (max)	Unità misura profondità rilievo/misura	fase di monitoraggio	componente monitorata	tipo rilievo/misura	strumentazione	nome analita/parametro	valore analita/parametro	unità di misura analita/parametro	soglia/limite di legge (dell'analita/ parametro)	unità di misura soglia/limite di legge	campagna di monitoraggio	data misura	ora (legale) inizio rilievo	ora (legale) fine rilievo	soggetto incaricato	note
1	ATM02_01	ATM02	0,00	0,00	m	ante operam	aria	inquinante traffico veicolare		NO_2	2,3	µg/m^3	200	µg/m^3	settembre 2017	01/09/2017	00:00	01:00	Dimms srl	
2	ATM02_01	ATM02	0,00	0,00	m	ante operam	aria	inquinante traffico veicolare		NO_2	2,5	µg/m^3	200	µg/m^3	settembre 2017	01/09/2017	01:00	02:00	Dimms srl	
3	ATM02_01	ATM02	0,00	0,00	m	ante operam	aria	inquinante traffico veicolare		NO_2	1,9	µg/m^3	200	µg/m^3	settembre 2017	01/09/2017	02:00	03:00	Dimms srl	
4	ATM02_01	ATM02	0,00	0,00	m	ante operam	aria	inquinante traffico veicolare		NO_2	1,3	µg/m^3	200	µg/m^3	settembre 2017	01/09/2017	03:00	04:00	Dimms srl	
5	ATM02_01	ATM02	0,00	0,00	m	ante operam	aria	inquinante traffico veicolare		NO_2	0,6	µg/m^3	200	µg/m^3	settembre 2017	01/09/2017	04:00	05:00	Dimms srl	
6	ATM02_01	ATM02	0,00	0,00	m	ante operam	aria	inquinante traffico veicolare		NO_2	0,8	µg/m^3	200	µg/m^3	settembre 2017	01/09/2017	05:00	06:00	Dimms srl	
7	ATM02_01	ATM02	0,00	0,00	m	ante operam	aria	inquinante traffico veicolare		NO_2	1,5	µg/m^3	200	µg/m^3	settembre 2017	01/09/2017	06:00	07:00	Dimms srl	
8	ATM02_01	ATM02	0,00	0,00	m	ante operam	aria	inquinante traffico veicolare		NO_2	n.d.	µg/m^3	200	µg/m^3	settembre 2017	01/09/2017	07:00	08:00	Dimms srl	
9	ATM02_01	ATM02	0,00	0,00	m	ante operam	aria	inquinante traffico veicolare		NO_2	5,9	µg/m^3	200	µg/m^3	settembre 2017	01/09/2017	08:00	09:00	Dimms srl	
10	ATM02_01	ATM02	0,00	0,00	m	ante operam	aria	inquinante traffico veicolare		NO_2	3,8	µg/m^3	200	µg/m^3	settembre 2017	01/09/2017	09:00	10:00	Dimms srl	
11	ATM02_01	ATM02	0,00	0,00	m	ante operam	aria	inquinante traffico veicolare		NO_2	5,2	µg/m^3	200	µg/m^3	settembre 2017	01/09/2017	10:00	11:00	Dimms srl	
12	ATM02_01	ATM02	0,00	0,00	m	ante operam	aria	inquinante traffico veicolare		NO_2	5,9	µg/m^3	200	µg/m^3	settembre 2017	01/09/2017	11:00	12:00	Dimms srl	
13	ATM02_01	ATM02	0,00	0,00	m	ante operam	aria	inquinante traffico veicolare		NO_2	6,7	µg/m^3	200	µg/m^3	settembre 2017	01/09/2017	12:00	13:00	Dimms srl	
14	ATM02_01	ATM02	0,00	0,00	m	ante operam	aria	inquinante traffico veicolare		NO_2	4,6	µg/m^3	200	µg/m^3	settembre 2017	01/09/2017	13:00	14:00	Dimms srl	
15	ATM02_01	ATM02	0,00	0,00	m	ante operam	aria	inquinante traffico veicolare		NO_2	2,9	µg/m^3	200	µg/m^3	settembre 2017	01/09/2017	14:00	15:00	Dimms srl	
16	ATM02_01	ATM02	0,00	0,00	m	ante operam	aria	inquinante traffico veicolare		NO_2	4,4	µg/m^3	200	µg/m^3	settembre 2017	01/09/2017	15:00	16:00	Dimms srl	
17	ATM02_01	ATM02	0,00	0,00	m	ante operam	aria	inquinante traffico veicolare		NO_2	4,8	µg/m^3	200	µg/m^3	settembre 2017	01/09/2017	16:00	17:00	Dimms srl	
18	ATM02_01	ATM02	0,00	0,00	m	ante operam	aria	inquinante traffico veicolare		NO_2	2,5	µg/m^3	200	µg/m^3	settembre 2017	01/09/2017	17:00	18:00	Dimms srl	
19	ATM02_01	ATM02	0,00	0,00	m	ante operam	aria	inquinante traffico veicolare		NO_2	2,5	µg/m^3	200	µg/m^3	settembre 2017	01/09/2017	18:00	19:00	Dimms srl	
20	ATM02_01	ATM02	0,00	0,00	m	ante operam	aria	inquinante traffico veicolare		NO_2	1,7	µg/m^3	200	µg/m^3	settembre 2017	01/09/2017	19:00	20:00	Dimms srl	
21	ATM02_01	ATM02	0,00	0,00	m	ante operam	aria	inquinante traffico veicolare		NO_2	1,9	µg/m^3	200	µg/m^3	settembre 2017	01/09/2017	20:00	21:00	Dimms srl	
22	ATM02_01	ATM02	0,00	0,00	m	ante operam	aria	inquinante traffico veicolare		NO_2	3,3	µg/m^3	200	µg/m^3	settembre 2017	01/09/2017	21:00	22:00	Dimms srl	
23	ATM02_01	ATM02	0,00	0,00	m	ante operam	aria	inquinante traffico veicolare		NO_2	5	µg/m^3	200	µg/m^3	settembre 2017	01/09/2017	22:00	23:00	Dimms srl	
24	ATM02_01	ATM02	0,00	0,00	m	ante operam	aria	inquinante traffico veicolare		NO_2	1,5	µg/m^3	200	µg/m^3	settembre 2017	01/09/2017	23:00	00:00	Dimms srl	
25	ATM02_01	ATM02	0,00	0,00	m	ante operam	aria	inquinante traffico veicolare		NO_2	1	µg/m^3	200	µg/m^3	settembre 2017	02/09/2017	00:00	01:00	Dimms srl	
26	ATM02_01	ATM02	0,00	0,00	m	ante operam	aria	inquinante traffico veicolare		NO_2	0,6	µg/m^3	200	µg/m^3	settembre 2017	02/09/2017	01:00	02:00	Dimms srl	
27	ATM02_01	ATM02	0,00	0,00	m	ante operam	aria	inquinante traffico veicolare		NO_2	0,4	µg/m^3	200	µg/m^3	settembre 2017	02/09/2017	02:00	03:00	Dimms srl	
28	ATM02_01	ATM02	0,00	0,00	m	ante operam	aria	inquinante traffico veicolare		NO_2	0,2	µg/m^3	200	µg/m^3	settembre 2017	02/09/2017	03:00	04:00	Dimms srl	
29	ATM02_01	ATM02	0,00	0,00	m	ante operam	aria	inquinante traffico veicolare		NO_2	0,6	µg/m^3	200	µg/m^3	settembre 2017	02/09/2017	04:00	05:00	Dimms srl	
30	ATM02_01	ATM02	0,00	0,00	m	ante operam	aria	inquinante traffico veicolare		NO_2	2,9	µg/m^3	200	µg/m^3	settembre 2017	02/09/2017	05:00	06:00	Dimms srl	
31	ATM02_01	ATM02	0,00	0,00	m	ante operam	aria	inquinante traffico veicolare		NO_2	1,5	µg/m^3	200	µg/m^3	settembre 2017	02/09/2017	06:00	07:00	Dimms srl	
32	ATM02_01	ATM02	0,00	0,00	m	ante operam	aria	inquinante traffico veicolare		NO_2	1,5	µg/m^3	200	µg/m^3	settembre 2017	02/09/2017	07:00	08:00	Dimms srl	
33	ATM02_01	ATM02	0,00	0,00	m	ante operam	aria	inquinante traffico veicolare		NO_2	1,3	µg/m^3	200	µg/m^3	settembre 2017	02/09/2017	08:00	09:00	Dimms srl	
34	ATM02_01	ATM02	0,00	0,00	m	ante operam	aria	inquinante traffico veicolare		NO_2	1,5	µg/m^3	200	µg/m^3	settembre 2017	02/09/2017	09:00	10:00	Dimms srl	
35	ATM02_01	ATM02	0,00	0,00	m	ante operam	aria	inquinante traffico veicolare		NO_2	3,4	µg/m^3	200	µg/m^3	settembre 2017	02/09/2017	10:00	11:00	Dimms srl	
36	ATM02_01	ATM02	0,00	0,00	m	ante operam	aria	inquinante traffico veicolare		NO_2	2,9	µg/m^3	200	µg/m^3	settembre 2017	02/09/2017	11:00	12:00	Dimms srl	
37	ATM02_01	ATM02	0,00	0,00	m	ante operam	aria	inquinante traffico veicolare		NO_2	3,3	µg/m^3	200	µg/m^3	settembre 2017	02/09/2017	12:00	13:00	Dimms srl	
38	ATM02_01	ATM02	0,00	0,00	m	ante operam	aria	inquinante traffico veicolare		NO_2	2,1	µg/m^3	200	µg/m^3	settembre 2017	02/09/2017	13:00	14:00	Dimms srl	
39	ATM02_01	ATM02	0,00	0,00	m	ante operam	aria	inquinante traffico veicolare		NO_2	1,5	µg/m^3	200	µg/m^3	settembre 2017	02/09/2017	14:00	15:00	Dimms srl	
40	ATM02_01	ATM02	0,00	0,00	m	ante operam	aria	inquinante traffico veicolare		NO_2	1,5	µg/m^3	200	µg/m^3	settembre 2017	02/09/2017	15:00	16:00	Dimms srl	
41	ATM02_01	ATM02	0,00	0,00	m	ante operam	aria	inquinante traffico veicolare		NO_2	1,7	µg/m^3	200	µg/m^3	settembre 2017	02/09/2017	16:00	17:00	Dimms srl	
42	ATM02_01	ATM02	0,00	0,00	m	ante operam	aria	inquinante traffico veicolare		NO_2	1,9	µg/m^3	200	µg/m^3	settembre 2017	02/09/2017	17:00	18:00	Dimms srl	
43	ATM02_01	ATM02	0,00	0,00	m	ante operam	aria	inquinante traffico veicolare		NO_2	3,4	µg/m^3	200	µg/m^3	settembre 2017	02/09/2017	18:00	19:00	Dimms srl	
44	ATM02_01	ATM02	0,00	0,00	m	ante operam	aria	inquinante traffico veicolare		NO_2	3,3	µg/m^3	200	µg/m^3	settembre 2017	02/09/2017	19:00	20:00	Dimms srl	
45	ATM02_01	ATM02	0,00	0,00	m	ante operam	aria	inquinante traffico veicolare		NO_2	26,8	µg/m^3	200	µg/m^3	settembre 2017	02/09/2017	20:00	21:00	Dimms srl	
46	ATM02_01	ATM02	0,00	0,00	m	ante operam	aria	inquinante traffico veicolare		NO_2	10,5	µg/m^3	200	µg/m^3	settembre 2017	02/09/2017	21:00	22:00	Dimms srl	
47	ATM02_01	ATM02	0,00	0,00	m	ante operam	aria	inquinante traffico veicolare		NO_2	1	µg/m^3	200	µg/m^3	settembre 2017	02/09/2017	22:00	23:00	Dimms srl	
48	ATM02_01	ATM02	0,00	0,00	m	ante operam	aria	inquinante traffico veicolare		NO_2	0,6	µg/m^3	200	µg/m^3	settembre 2017	02/09/2017	23:00	00:00	Dimms srl	
49	ATM02_01	ATM02	0,00	0,00	m	ante operam	aria	inquinante traffico veicolare		NO_2	1	µg/m^3	200	µg/m^3	settembre 2017	03/09/2017	00:00	01:00	Dimms srl	

CODICE RILIEVO ATM02_01 - Settembre 2017 - NO_2

id.	Codice Rilievo	Codice stazione	Profondità Rilievo/Misura (min)	Profondità Rilievo/Misura (max)	Unità misura profondità rilievo/misura	fase di monitoraggio	componente monitorata	tipo rilievo/misura	strumentazione	nome analita/parametro	valore analita/parametro	unità di misura analita/parametro	soglia/limite di legge (dell'analita/ parametro)	unità di misura soglia/limite di legge	campagna di monitoraggio	data misura	ora (legale) inizio rilievo	ora (legale) fine rilievo	soggetto incaricato	note
50	ATM02_01	ATM02	0,00	0,00	m	ante operam	aria	inquinante traffico veicolare		NO_2	1	µg/m^3	200	µg/m^3	settembre 2017	03/09/2017	01:00	02:00	Dimms srl	
51	ATM02_01	ATM02	0,00	0,00	m	ante operam	aria	inquinante traffico veicolare		NO_2	1,7	µg/m^3	200	µg/m^3	settembre 2017	03/09/2017	02:00	03:00	Dimms srl	
52	ATM02_01	ATM02	0,00	0,00	m	ante operam	aria	inquinante traffico veicolare		NO_2	1,1	µg/m^3	200	µg/m^3	settembre 2017	03/09/2017	03:00	04:00	Dimms srl	
53	ATM02_01	ATM02	0,00	0,00	m	ante operam	aria	inquinante traffico veicolare		NO_2	1	µg/m^3	200	µg/m^3	settembre 2017	03/09/2017	04:00	05:00	Dimms srl	
54	ATM02_01	ATM02	0,00	0,00	m	ante operam	aria	inquinante traffico veicolare		NO_2	1,5	µg/m^3	200	µg/m^3	settembre 2017	03/09/2017	05:00	06:00	Dimms srl	
55	ATM02_01	ATM02	0,00	0,00	m	ante operam	aria	inquinante traffico veicolare		NO_2	2,1	µg/m^3	200	µg/m^3	settembre 2017	03/09/2017	06:00	07:00	Dimms srl	
56	ATM02_01	ATM02	0,00	0,00	m	ante operam	aria	inquinante traffico veicolare		NO_2	1,3	µg/m^3	200	µg/m^3	settembre 2017	03/09/2017	07:00	08:00	Dimms srl	
57	ATM02_01	ATM02	0,00	0,00	m	ante operam	aria	inquinante traffico veicolare		NO_2	1,7	µg/m^3	200	µg/m^3	settembre 2017	03/09/2017	08:00	09:00	Dimms srl	
58	ATM02_01	ATM02	0,00	0,00	m	ante operam	aria	inquinante traffico veicolare		NO_2	1,7	µg/m^3	200	µg/m^3	settembre 2017	03/09/2017	09:00	10:00	Dimms srl	
59	ATM02_01	ATM02	0,00	0,00	m	ante operam	aria	inquinante traffico veicolare		NO_2	1,9	µg/m^3	200	µg/m^3	settembre 2017	03/09/2017	10:00	11:00	Dimms srl	
60	ATM02_01	ATM02	0,00	0,00	m	ante operam	aria	inquinante traffico veicolare		NO_2	2,5	µg/m^3	200	µg/m^3	settembre 2017	03/09/2017	11:00	12:00	Dimms srl	
61	ATM02_01	ATM02	0,00	0,00	m	ante operam	aria	inquinante traffico veicolare		NO_2	4,8	µg/m^3	200	µg/m^3	settembre 2017	03/09/2017	12:00	13:00	Dimms srl	
62	ATM02_01	ATM02	0,00	0,00	m	ante operam	aria	inquinante traffico veicolare		NO_2	3,1	µg/m^3	200	µg/m^3	settembre 2017	03/09/2017	13:00	14:00	Dimms srl	
63	ATM02_01	ATM02	0,00	0,00	m	ante operam	aria	inquinante traffico veicolare		NO_2	4	µg/m^3	200	µg/m^3	settembre 2017	03/09/2017	14:00	15:00	Dimms srl	
64	ATM02_01	ATM02	0,00	0,00	m	ante operam	aria	inquinante traffico veicolare		NO_2	2,5	µg/m^3	200	µg/m^3	settembre 2017	03/09/2017	15:00	16:00	Dimms srl	
65	ATM02_01	ATM02	0,00	0,00	m	ante operam	aria	inquinante traffico veicolare		NO_2	2,9	µg/m^3	200	µg/m^3	settembre 2017	03/09/2017	16:00	17:00	Dimms srl	
66	ATM02_01	ATM02	0,00	0,00	m	ante operam	aria	inquinante traffico veicolare		NO_2	3,3	µg/m^3	200	µg/m^3	settembre 2017	03/09/2017	17:00	18:00	Dimms srl	
67	ATM02_01	ATM02	0,00	0,00	m	ante operam	aria	inquinante traffico veicolare		NO_2	4	µg/m^3	200	µg/m^3	settembre 2017	03/09/2017	18:00	19:00	Dimms srl	
68	ATM02_01	ATM02	0,00	0,00	m	ante operam	aria	inquinante traffico veicolare		NO_2	4,6	µg/m^3	200	µg/m^3	settembre 2017	03/09/2017	19:00	20:00	Dimms srl	
69	ATM02_01	ATM02	0,00	0,00	m	ante operam	aria	inquinante traffico veicolare		NO_2	4,6	µg/m^3	200	µg/m^3	settembre 2017	03/09/2017	20:00	21:00	Dimms srl	
70	ATM02_01	ATM02	0,00	0,00	m	ante operam	aria	inquinante traffico veicolare		NO_2	3,6	µg/m^3	200	µg/m^3	settembre 2017	03/09/2017	21:00	22:00	Dimms srl	
71	ATM02_01	ATM02	0,00	0,00	m	ante operam	aria	inquinante traffico veicolare		NO_2	4	µg/m^3	200	µg/m^3	settembre 2017	03/09/2017	22:00	23:00	Dimms srl	
72	ATM02_01	ATM02	0,00	0,00	m	ante operam	aria	inquinante traffico veicolare		NO_2	3,1	µg/m^3	200	µg/m^3	settembre 2017	03/09/2017	23:00	00:00	Dimms srl	
73	ATM02_01	ATM02	0,00	0,00	m	ante operam	aria	inquinante traffico veicolare		NO_2	2,1	µg/m^3	200	µg/m^3	settembre 2017	04/09/2017	00:00	01:00	Dimms srl	
74	ATM02_01	ATM02	0,00	0,00	m	ante operam	aria	inquinante traffico veicolare		NO_2	1,5	µg/m^3	200	µg/m^3	settembre 2017	04/09/2017	01:00	02:00	Dimms srl	
75	ATM02_01	ATM02	0,00	0,00	m	ante operam	aria	inquinante traffico veicolare		NO_2	1,1	µg/m^3	200	µg/m^3	settembre 2017	04/09/2017	02:00	03:00	Dimms srl	
76	ATM02_01	ATM02	0,00	0,00	m	ante operam	aria	inquinante traffico veicolare		NO_2	1,1	µg/m^3	200	µg/m^3	settembre 2017	04/09/2017	03:00	04:00	Dimms srl	
77	ATM02_01	ATM02	0,00	0,00	m	ante operam	aria	inquinante traffico veicolare		NO_2	1,5	µg/m^3	200	µg/m^3	settembre 2017	04/09/2017	04:00	05:00	Dimms srl	
78	ATM02_01	ATM02	0,00	0,00	m	ante operam	aria	inquinante traffico veicolare		NO_2	3,4	µg/m^3	200	µg/m^3	settembre 2017	04/09/2017	05:00	06:00	Dimms srl	
79	ATM02_01	ATM02	0,00	0,00	m	ante operam	aria	inquinante traffico veicolare		NO_2	2,9	µg/m^3	200	µg/m^3	settembre 2017	04/09/2017	06:00	07:00	Dimms srl	
80	ATM02_01	ATM02	0,00	0,00	m	ante operam	aria	inquinante traffico veicolare		NO_2	3,3	µg/m^3	200	µg/m^3	settembre 2017	04/09/2017	07:00	08:00	Dimms srl	
81	ATM02_01	ATM02	0,00	0,00	m	ante operam	aria	inquinante traffico veicolare		NO_2	3,6	µg/m^3	200	µg/m^3	settembre 2017	04/09/2017	08:00	09:00	Dimms srl	
82	ATM02_01	ATM02	0,00	0,00	m	ante operam	aria	inquinante traffico veicolare		NO_2	3,3	µg/m^3	200	µg/m^3	settembre 2017	04/09/2017	09:00	10:00	Dimms srl	
83	ATM02_01	ATM02	0,00	0,00	m	ante operam	aria	inquinante traffico veicolare		NO_2	3,8	µg/m^3	200	µg/m^3	settembre 2017	04/09/2017	10:00	11:00	Dimms srl	
84	ATM02_01	ATM02	0,00	0,00	m	ante operam	aria	inquinante traffico veicolare		NO_2	2,9	µg/m^3	200	µg/m^3	settembre 2017	04/09/2017	11:00	12:00	Dimms srl	
85	ATM02_01	ATM02	0,00	0,00	m	ante operam	aria	inquinante traffico veicolare		NO_2	3,1	µg/m^3	200	µg/m^3	settembre 2017	04/09/2017	12:00	13:00	Dimms srl	
86	ATM02_01	ATM02	0,00	0,00	m	ante operam	aria	inquinante traffico veicolare		NO_2	5	µg/m^3	200	µg/m^3	settembre 2017	04/09/2017	13:00	14:00	Dimms srl	
87	ATM02_01	ATM02	0,00	0,00	m	ante operam	aria	inquinante traffico veicolare		NO_2	4,8	µg/m^3	200	µg/m^3	settembre 2017	04/09/2017	14:00	15:00	Dimms srl	
88	ATM02_01	ATM02	0,00	0,00	m	ante operam	aria	inquinante traffico veicolare		NO_2	3,6	µg/m^3	200	µg/m^3	settembre 2017	04/09/2017	15:00	16:00	Dimms srl	
89	ATM02_01	ATM02	0,00	0,00	m	ante operam	aria	inquinante traffico veicolare		NO_2	5	µg/m^3	200	µg/m^3	settembre 2017	04/09/2017	16:00	17:00	Dimms srl	
90	ATM02_01	ATM02	0,00	0,00	m	ante operam	aria	inquinante traffico veicolare		NO_2	7,6	µg/m^3	200	µg/m^3	settembre 2017	04/09/2017	17:00	18:00	Dimms srl	
91	ATM02_01	ATM02	0,00	0,00	m	ante operam	aria	inquinante traffico veicolare		NO_2	6,9	µg/m^3	200	µg/m^3	settembre 2017	04/09/2017	18:00	19:00	Dimms srl	
92	ATM02_01	ATM02	0,00	0,00	m	ante operam	aria	inquinante traffico veicolare		NO_2	5,7	µg/m^3	200	µg/m^3	settembre 2017	04/09/2017	19:00	20:00	Dimms srl	
93	ATM02_01	ATM02	0,00	0,00	m	ante operam	aria	inquinante traffico veicolare		NO_2	5,4	µg/m^3	200	µg/m^3	settembre 2017	04/09/2017	20:00	21:00	Dimms srl	
94	ATM02_01	ATM02	0,00	0,00	m	ante operam	aria	inquinante traffico veicolare		NO_2	4,6	µg/m^3	200	µg/m^3	settembre 2017	04/09/2017	21:00	22:00	Dimms srl	
95	ATM02_01	ATM02	0,00	0,00	m	ante operam	aria	inquinante traffico veicolare		NO_2	3,3	µg/m^3	200	µg/m^3	settembre 2017	04/09/2017	22:00	23:00	Dimms srl	
96	ATM02_01	ATM02	0,00	0,00	m	ante operam	aria	inquinante traffico veicolare		NO_2	3,4	µg/m^3	200	µg/m^3	settembre 2017	04/09/2017	23:00	00:00	Dimms srl	
97	ATM02_01	ATM02	0,00	0,00	m	ante operam	aria	inquinante traffico veicolare		NO_2	3,3	µg/m^3	200	µg/m^3	settembre 2017	05/09/2017	00:00	01:00	Dimms srl	
98	ATM02_01	ATM02	0,00	0,00	m	ante operam	aria	inquinante traffico veicolare		NO_2	3,1	µg/m^3	200	µg/m^3	settembre 2017	05/09/2017	01:00	02:00	Dimms srl	

CODICE RILIEVO ATM02_01 - Settembre 2017 - NO_2

id.	Codice Rilievo	Codice stazione	Profondità Rilievo/Misura (min)	Profondità Rilievo/Misura (max)	Unità misura profondità rilievo/misura	fase di monitoraggio	componente monitorata	tipo rilievo/misura	strumentazione	nome analita/parametro	valore analita/parametro	unità di misura analita/parametro	soglia/limite di legge (dell'analita/ parametro)	unità di misura soglia/limite di legge	campagna di monitoraggio	data misura	ora (legale) inizio rilievo	ora (legale) fine rilievo	soggetto incaricato	note
99	ATM02_01	ATM02	0,00	0,00	m	ante operam	aria	inquinante traffico veicolare		NO_2	2,7	µg/m^3	200	µg/m^3	settembre 2017	05/09/2017	02:00	03:00	Dimms srl	
100	ATM02_01	ATM02	0,00	0,00	m	ante operam	aria	inquinante traffico veicolare		NO_2	3,4	µg/m^3	200	µg/m^3	settembre 2017	05/09/2017	03:00	04:00	Dimms srl	
101	ATM02_01	ATM02	0,00	0,00	m	ante operam	aria	inquinante traffico veicolare		NO_2	3,6	µg/m^3	200	µg/m^3	settembre 2017	05/09/2017	04:00	05:00	Dimms srl	
102	ATM02_01	ATM02	0,00	0,00	m	ante operam	aria	inquinante traffico veicolare		NO_2	4,8	µg/m^3	200	µg/m^3	settembre 2017	05/09/2017	05:00	06:00	Dimms srl	
103	ATM02_01	ATM02	0,00	0,00	m	ante operam	aria	inquinante traffico veicolare		NO_2	5,5	µg/m^3	200	µg/m^3	settembre 2017	05/09/2017	06:00	07:00	Dimms srl	
104	ATM02_01	ATM02	0,00	0,00	m	ante operam	aria	inquinante traffico veicolare		NO_2	5,2	µg/m^3	200	µg/m^3	settembre 2017	05/09/2017	07:00	08:00	Dimms srl	
105	ATM02_01	ATM02	0,00	0,00	m	ante operam	aria	inquinante traffico veicolare		NO_2	6,5	µg/m^3	200	µg/m^3	settembre 2017	05/09/2017	08:00	09:00	Dimms srl	
106	ATM02_01	ATM02	0,00	0,00	m	ante operam	aria	inquinante traffico veicolare		NO_2	4,4	µg/m^3	200	µg/m^3	settembre 2017	05/09/2017	09:00	10:00	Dimms srl	
107	ATM02_01	ATM02	0,00	0,00	m	ante operam	aria	inquinante traffico veicolare		NO_2	3,4	µg/m^3	200	µg/m^3	settembre 2017	05/09/2017	10:00	11:00	Dimms srl	
108	ATM02_01	ATM02	0,00	0,00	m	ante operam	aria	inquinante traffico veicolare		NO_2	4,2	µg/m^3	200	µg/m^3	settembre 2017	05/09/2017	11:00	12:00	Dimms srl	
109	ATM02_01	ATM02	0,00	0,00	m	ante operam	aria	inquinante traffico veicolare		NO_2	4,4	µg/m^3	200	µg/m^3	settembre 2017	05/09/2017	12:00	13:00	Dimms srl	
110	ATM02_01	ATM02	0,00	0,00	m	ante operam	aria	inquinante traffico veicolare		NO_2	5,9	µg/m^3	200	µg/m^3	settembre 2017	05/09/2017	13:00	14:00	Dimms srl	
111	ATM02_01	ATM02	0,00	0,00	m	ante operam	aria	inquinante traffico veicolare		NO_2	4,8	µg/m^3	200	µg/m^3	settembre 2017	05/09/2017	14:00	15:00	Dimms srl	
112	ATM02_01	ATM02	0,00	0,00	m	ante operam	aria	inquinante traffico veicolare		NO_2	4,8	µg/m^3	200	µg/m^3	settembre 2017	05/09/2017	15:00	16:00	Dimms srl	
113	ATM02_01	ATM02	0,00	0,00	m	ante operam	aria	inquinante traffico veicolare		NO_2	7,3	µg/m^3	200	µg/m^3	settembre 2017	05/09/2017	16:00	17:00	Dimms srl	
114	ATM02_01	ATM02	0,00	0,00	m	ante operam	aria	inquinante traffico veicolare		NO_2	5,5	µg/m^3	200	µg/m^3	settembre 2017	05/09/2017	17:00	18:00	Dimms srl	
115	ATM02_01	ATM02	0,00	0,00	m	ante operam	aria	inquinante traffico veicolare		NO_2	12,8	µg/m^3	200	µg/m^3	settembre 2017	05/09/2017	18:00	19:00	Dimms srl	
116	ATM02_01	ATM02	0,00	0,00	m	ante operam	aria	inquinante traffico veicolare		NO_2	8,6	µg/m^3	200	µg/m^3	settembre 2017	05/09/2017	19:00	20:00	Dimms srl	
117	ATM02_01	ATM02	0,00	0,00	m	ante operam	aria	inquinante traffico veicolare		NO_2	5	µg/m^3	200	µg/m^3	settembre 2017	05/09/2017	20:00	21:00	Dimms srl	
118	ATM02_01	ATM02	0,00	0,00	m	ante operam	aria	inquinante traffico veicolare		NO_2	5	µg/m^3	200	µg/m^3	settembre 2017	05/09/2017	21:00	22:00	Dimms srl	
119	ATM02_01	ATM02	0,00	0,00	m	ante operam	aria	inquinante traffico veicolare		NO_2	4,8	µg/m^3	200	µg/m^3	settembre 2017	05/09/2017	22:00	23:00	Dimms srl	
120	ATM02_01	ATM02	0,00	0,00	m	ante operam	aria	inquinante traffico veicolare		NO_2	2,7	µg/m^3	200	µg/m^3	settembre 2017	05/09/2017	23:00	00:00	Dimms srl	
121	ATM02_01	ATM02	0,00	0,00	m	ante operam	aria	inquinante traffico veicolare		NO_2	2,7	µg/m^3	200	µg/m^3	settembre 2017	06/09/2017	00:00	01:00	Dimms srl	
122	ATM02_01	ATM02	0,00	0,00	m	ante operam	aria	inquinante traffico veicolare		NO_2	2,7	µg/m^3	200	µg/m^3	settembre 2017	06/09/2017	01:00	02:00	Dimms srl	
123	ATM02_01	ATM02	0,00	0,00	m	ante operam	aria	inquinante traffico veicolare		NO_2	2,7	µg/m^3	200	µg/m^3	settembre 2017	06/09/2017	02:00	03:00	Dimms srl	
124	ATM02_01	ATM02	0,00	0,00	m	ante operam	aria	inquinante traffico veicolare		NO_2	2,3	µg/m^3	200	µg/m^3	settembre 2017	06/09/2017	03:00	04:00	Dimms srl	
125	ATM02_01	ATM02	0,00	0,00	m	ante operam	aria	inquinante traffico veicolare		NO_2	3,4	µg/m^3	200	µg/m^3	settembre 2017	06/09/2017	04:00	05:00	Dimms srl	
126	ATM02_01	ATM02	0,00	0,00	m	ante operam	aria	inquinante traffico veicolare		NO_2	4,4	µg/m^3	200	µg/m^3	settembre 2017	06/09/2017	05:00	06:00	Dimms srl	
127	ATM02_01	ATM02	0,00	0,00	m	ante operam	aria	inquinante traffico veicolare		NO_2	3,6	µg/m^3	200	µg/m^3	settembre 2017	06/09/2017	06:00	07:00	Dimms srl	
128	ATM02_01	ATM02	0,00	0,00	m	ante operam	aria	inquinante traffico veicolare		NO_2	4	µg/m^3	200	µg/m^3	settembre 2017	06/09/2017	07:00	08:00	Dimms srl	
129	ATM02_01	ATM02	0,00	0,00	m	ante operam	aria	inquinante traffico veicolare		NO_2	4,4	µg/m^3	200	µg/m^3	settembre 2017	06/09/2017	08:00	09:00	Dimms srl	
130	ATM02_01	ATM02	0,00	0,00	m	ante operam	aria	inquinante traffico veicolare		NO_2	4,2	µg/m^3	200	µg/m^3	settembre 2017	06/09/2017	09:00	10:00	Dimms srl	
131	ATM02_01	ATM02	0,00	0,00	m	ante operam	aria	inquinante traffico veicolare		NO_2	3,4	µg/m^3	200	µg/m^3	settembre 2017	06/09/2017	10:00	11:00	Dimms srl	
132	ATM02_01	ATM02	0,00	0,00	m	ante operam	aria	inquinante traffico veicolare		NO_2	4,8	µg/m^3	200	µg/m^3	settembre 2017	06/09/2017	11:00	12:00	Dimms srl	
133	ATM02_01	ATM02	0,00	0,00	m	ante operam	aria	inquinante traffico veicolare		NO_2	5,2	µg/m^3	200	µg/m^3	settembre 2017	06/09/2017	12:00	13:00	Dimms srl	
134	ATM02_01	ATM02	0,00	0,00	m	ante operam	aria	inquinante traffico veicolare		NO_2	5,5	µg/m^3	200	µg/m^3	settembre 2017	06/09/2017	13:00	14:00	Dimms srl	
135	ATM02_01	ATM02	0,00	0,00	m	ante operam	aria	inquinante traffico veicolare		NO_2	5,9	µg/m^3	200	µg/m^3	settembre 2017	06/09/2017	14:00	15:00	Dimms srl	
136	ATM02_01	ATM02	0,00	0,00	m	ante operam	aria	inquinante traffico veicolare		NO_2	5,9	µg/m^3	200	µg/m^3	settembre 2017	06/09/2017	15:00	16:00	Dimms srl	
137	ATM02_01	ATM02	0,00	0,00	m	ante operam	aria	inquinante traffico veicolare		NO_2	4,6	µg/m^3	200	µg/m^3	settembre 2017	06/09/2017	16:00	17:00	Dimms srl	
138	ATM02_01	ATM02	0,00	0,00	m	ante operam	aria	inquinante traffico veicolare		NO_2	4,2	µg/m^3	200	µg/m^3	settembre 2017	06/09/2017	17:00	18:00	Dimms srl	
139	ATM02_01	ATM02	0,00	0,00	m	ante operam	aria	inquinante traffico veicolare		NO_2	4,2	µg/m^3	200	µg/m^3	settembre 2017	06/09/2017	18:00	19:00	Dimms srl	
140	ATM02_01	ATM02	0,00	0,00	m	ante operam	aria	inquinante traffico veicolare		NO_2	3,6	µg/m^3	200	µg/m^3	settembre 2017	06/09/2017	19:00	20:00	Dimms srl	
141	ATM02_01	ATM02	0,00	0,00	m	ante operam	aria	inquinante traffico veicolare		NO_2	3,3	µg/m^3	200	µg/m^3	settembre 2017	06/09/2017	20:00	21:00	Dimms srl	
142	ATM02_01	ATM02	0,00	0,00	m	ante operam	aria	inquinante traffico veicolare		NO_2	3,1	µg/m^3	200	µg/m^3	settembre 2017	06/09/2017	21:00	22:00	Dimms srl	
143	ATM02_01	ATM02	0,00	0,00	m	ante operam	aria	inquinante traffico veicolare		NO_2	2,5	µg/m^3	200	µg/m^3	settembre 2017	06/09/2017	22:00	23:00	Dimms srl	
144	ATM02_01	ATM02	0,00	0,00	m	ante operam	aria	inquinante traffico veicolare		NO_2	2,3	µg/m^3	200	µg/m^3	settembre 2017	06/09/2017	23:00	00:00	Dimms srl	
145	ATM02_01	ATM02	0,00	0,00	m	ante operam	aria	inquinante traffico veicolare		NO_2	2,3	µg/m^3	200	µg/m^3	settembre 2017	07/09/2017	00:00	01:00	Dimms srl	
146	ATM02_01	ATM02	0,00	0,00	m	ante operam	aria	inquinante traffico veicolare		NO_2	1,9	µg/m^3	200	µg/m^3	settembre 2017	07/09/2017	01:00	02:00	Dimms srl	
147	ATM02_01	ATM02	0,00	0,00	m	ante operam	aria	inquinante traffico veicolare		NO_2	1,5	µg/m^3	200	µg/m^3	settembre 2017	07/09/2017	02:00	03:00	Dimms srl	

CODICE RILIEVO ATM02_01 - Settembre 2017 - NO_2

id.	Codice Rilievo	Codice stazione	Profondità Rilievo/Misura (min)	Profondità Rilievo/Misura (max)	Unità misura profondità rilievo/misura	fase di monitoraggio	componente monitorata	tipo rilievo/misura	strumentazione	nome analita/parametro	valore analita/parametro	unità di misura analita/parametro	soglia/limite di legge (dell'analita/ parametro)	unità di misura soglia/limite di legge	campagna di monitoraggio	data misura	ora (legale) inizio rilievo	ora (legale) fine rilievo	soggetto incaricato	note
148	ATM02_01	ATM02	0,00	0,00	m	ante operam	aria	inquinante traffico veicolare		NO_2	1,7	µg/m^3	200	µg/m^3	settembre 2017	07/09/2017	03:00	04:00	Dimms srl	
149	ATM02_01	ATM02	0,00	0,00	m	ante operam	aria	inquinante traffico veicolare		NO_2	2,7	µg/m^3	200	µg/m^3	settembre 2017	07/09/2017	04:00	05:00	Dimms srl	
150	ATM02_01	ATM02	0,00	0,00	m	ante operam	aria	inquinante traffico veicolare		NO_2	3,3	µg/m^3	200	µg/m^3	settembre 2017	07/09/2017	05:00	06:00	Dimms srl	
151	ATM02_01	ATM02	0,00	0,00	m	ante operam	aria	inquinante traffico veicolare		NO_2	2,9	µg/m^3	200	µg/m^3	settembre 2017	07/09/2017	06:00	07:00	Dimms srl	
152	ATM02_01	ATM02	0,00	0,00	m	ante operam	aria	inquinante traffico veicolare		NO_2	2,5	µg/m^3	200	µg/m^3	settembre 2017	07/09/2017	07:00	08:00	Dimms srl	
153	ATM02_01	ATM02	0,00	0,00	m	ante operam	aria	inquinante traffico veicolare		NO_2	3,1	µg/m^3	200	µg/m^3	settembre 2017	07/09/2017	08:00	09:00	Dimms srl	
154	ATM02_01	ATM02	0,00	0,00	m	ante operam	aria	inquinante traffico veicolare		NO_2	1,7	µg/m^3	200	µg/m^3	settembre 2017	07/09/2017	09:00	10:00	Dimms srl	
155	ATM02_01	ATM02	0,00	0,00	m	ante operam	aria	inquinante traffico veicolare		NO_2	1,9	µg/m^3	200	µg/m^3	settembre 2017	07/09/2017	10:00	11:00	Dimms srl	
156	ATM02_01	ATM02	0,00	0,00	m	ante operam	aria	inquinante traffico veicolare		NO_2	2,1	µg/m^3	200	µg/m^3	settembre 2017	07/09/2017	11:00	12:00	Dimms srl	
157	ATM02_01	ATM02	0,00	0,00	m	ante operam	aria	inquinante traffico veicolare		NO_2	2,9	µg/m^3	200	µg/m^3	settembre 2017	07/09/2017	12:00	13:00	Dimms srl	
158	ATM02_01	ATM02	0,00	0,00	m	ante operam	aria	inquinante traffico veicolare		NO_2	4,6	µg/m^3	200	µg/m^3	settembre 2017	07/09/2017	13:00	14:00	Dimms srl	
159	ATM02_01	ATM02	0,00	0,00	m	ante operam	aria	inquinante traffico veicolare		NO_2	5	µg/m^3	200	µg/m^3	settembre 2017	07/09/2017	14:00	15:00	Dimms srl	
160	ATM02_01	ATM02	0,00	0,00	m	ante operam	aria	inquinante traffico veicolare		NO_2	4,2	µg/m^3	200	µg/m^3	settembre 2017	07/09/2017	15:00	16:00	Dimms srl	
161	ATM02_01	ATM02	0,00	0,00	m	ante operam	aria	inquinante traffico veicolare		NO_2	3,6	µg/m^3	200	µg/m^3	settembre 2017	07/09/2017	16:00	17:00	Dimms srl	
162	ATM02_01	ATM02	0,00	0,00	m	ante operam	aria	inquinante traffico veicolare		NO_2	3,3	µg/m^3	200	µg/m^3	settembre 2017	07/09/2017	17:00	18:00	Dimms srl	
163	ATM02_01	ATM02	0,00	0,00	m	ante operam	aria	inquinante traffico veicolare		NO_2	3,1	µg/m^3	200	µg/m^3	settembre 2017	07/09/2017	18:00	19:00	Dimms srl	
164	ATM02_01	ATM02	0,00	0,00	m	ante operam	aria	inquinante traffico veicolare		NO_2	3,1	µg/m^3	200	µg/m^3	settembre 2017	07/09/2017	19:00	20:00	Dimms srl	
165	ATM02_01	ATM02	0,00	0,00	m	ante operam	aria	inquinante traffico veicolare		NO_2	2,5	µg/m^3	200	µg/m^3	settembre 2017	07/09/2017	20:00	21:00	Dimms srl	
166	ATM02_01	ATM02	0,00	0,00	m	ante operam	aria	inquinante traffico veicolare		NO_2	2,5	µg/m^3	200	µg/m^3	settembre 2017	07/09/2017	21:00	22:00	Dimms srl	
167	ATM02_01	ATM02	0,00	0,00	m	ante operam	aria	inquinante traffico veicolare		NO_2	2,1	µg/m^3	200	µg/m^3	settembre 2017	07/09/2017	22:00	23:00	Dimms srl	
168	ATM02_01	ATM02	0,00	0,00	m	ante operam	aria	inquinante traffico veicolare		NO_2	2,1	µg/m^3	200	µg/m^3	settembre 2017	07/09/2017	23:00	00:00	Dimms srl	
169	ATM02_01	ATM02	0,00	0,00	m	ante operam	aria	inquinante traffico veicolare		NO_2	1,7	µg/m^3	200	µg/m^3	settembre 2017	08/09/2017	00:00	01:00	Dimms srl	
170	ATM02_01	ATM02	0,00	0,00	m	ante operam	aria	inquinante traffico veicolare		NO_2	1,5	µg/m^3	200	µg/m^3	settembre 2017	08/09/2017	01:00	02:00	Dimms srl	
171	ATM02_01	ATM02	0,00	0,00	m	ante operam	aria	inquinante traffico veicolare		NO_2	1,1	µg/m^3	200	µg/m^3	settembre 2017	08/09/2017	02:00	03:00	Dimms srl	
172	ATM02_01	ATM02	0,00	0,00	m	ante operam	aria	inquinante traffico veicolare		NO_2	1,1	µg/m^3	200	µg/m^3	settembre 2017	08/09/2017	03:00	04:00	Dimms srl	
173	ATM02_01	ATM02	0,00	0,00	m	ante operam	aria	inquinante traffico veicolare		NO_2	1,9	µg/m^3	200	µg/m^3	settembre 2017	08/09/2017	04:00	05:00	Dimms srl	
174	ATM02_01	ATM02	0,00	0,00	m	ante operam	aria	inquinante traffico veicolare		NO_2	2,5	µg/m^3	200	µg/m^3	settembre 2017	08/09/2017	05:00	06:00	Dimms srl	
175	ATM02_01	ATM02	0,00	0,00	m	ante operam	aria	inquinante traffico veicolare		NO_2	2,9	µg/m^3	200	µg/m^3	settembre 2017	08/09/2017	06:00	07:00	Dimms srl	
176	ATM02_01	ATM02	0,00	0,00	m	ante operam	aria	inquinante traffico veicolare		NO_2	4,6	µg/m^3	200	µg/m^3	settembre 2017	08/09/2017	07:00	08:00	Dimms srl	
177	ATM02_01	ATM02	0,00	0,00	m	ante operam	aria	inquinante traffico veicolare		NO_2	3,6	µg/m^3	200	µg/m^3	settembre 2017	08/09/2017	08:00	09:00	Dimms srl	
178	ATM02_01	ATM02	0,00	0,00	m	ante operam	aria	inquinante traffico veicolare		NO_2	3,3	µg/m^3	200	µg/m^3	settembre 2017	08/09/2017	09:00	10:00	Dimms srl	
179	ATM02_01	ATM02	0,00	0,00	m	ante operam	aria	inquinante traffico veicolare		NO_2	3,6	µg/m^3	200	µg/m^3	settembre 2017	08/09/2017	10:00	11:00	Dimms srl	
180	ATM02_01	ATM02	0,00	0,00	m	ante operam	aria	inquinante traffico veicolare		NO_2	2,9	µg/m^3	200	µg/m^3	settembre 2017	08/09/2017	11:00	12:00	Dimms srl	
181	ATM02_01	ATM02	0,00	0,00	m	ante operam	aria	inquinante traffico veicolare		NO_2	4,2	µg/m^3	200	µg/m^3	settembre 2017	08/09/2017	12:00	13:00	Dimms srl	
182	ATM02_01	ATM02	0,00	0,00	m	ante operam	aria	inquinante traffico veicolare		NO_2	5,7	µg/m^3	200	µg/m^3	settembre 2017	08/09/2017	13:00	14:00	Dimms srl	
183	ATM02_01	ATM02	0,00	0,00	m	ante operam	aria	inquinante traffico veicolare		NO_2	4,4	µg/m^3	200	µg/m^3	settembre 2017	08/09/2017	14:00	15:00	Dimms srl	
184	ATM02_01	ATM02	0,00	0,00	m	ante operam	aria	inquinante traffico veicolare		NO_2	4	µg/m^3	200	µg/m^3	settembre 2017	08/09/2017	15:00	16:00	Dimms srl	
185	ATM02_01	ATM02	0,00	0,00	m	ante operam	aria	inquinante traffico veicolare		NO_2	3,3	µg/m^3	200	µg/m^3	settembre 2017	08/09/2017	16:00	17:00	Dimms srl	
186	ATM02_01	ATM02	0,00	0,00	m	ante operam	aria	inquinante traffico veicolare		NO_2	5,7	µg/m^3	200	µg/m^3	settembre 2017	08/09/2017	17:00	18:00	Dimms srl	
187	ATM02_01	ATM02	0,00	0,00	m	ante operam	aria	inquinante traffico veicolare		NO_2	6,1	µg/m^3	200	µg/m^3	settembre 2017	08/09/2017	18:00	19:00	Dimms srl	
188	ATM02_01	ATM02	0,00	0,00	m	ante operam	aria	inquinante traffico veicolare		NO_2	4,6	µg/m^3	200	µg/m^3	settembre 2017	08/09/2017	19:00	20:00	Dimms srl	
189	ATM02_01	ATM02	0,00	0,00	m	ante operam	aria	inquinante traffico veicolare		NO_2	5	µg/m^3	200	µg/m^3	settembre 2017	08/09/2017	20:00	21:00	Dimms srl	
190	ATM02_01	ATM02	0,00	0,00	m	ante operam	aria	inquinante traffico veicolare		NO_2	4,6	µg/m^3	200	µg/m^3	settembre 2017	08/09/2017	21:00	22:00	Dimms srl	
191	ATM02_01	ATM02	0,00	0,00	m	ante operam	aria	inquinante traffico veicolare		NO_2	3,6	µg/m^3	200	µg/m^3	settembre 2017	08/09/2017	22:00	23:00	Dimms srl	
192	ATM02_01	ATM02	0,00	0,00	m	ante operam	aria	inquinante traffico veicolare		NO_2	2,3	µg/m^3	200	µg/m^3	settembre 2017	08/09/2017	23:00	00:00	Dimms srl	
193	ATM02_01	ATM02	0,00	0,00	m	ante operam	aria	inquinante traffico veicolare		NO_2	2,3	µg/m^3	200	µg/m^3	settembre 2017	09/09/2017	00:00	01:00	Dimms srl	
194	ATM02_01	ATM02	0,00	0,00	m	ante operam	aria	inquinante traffico veicolare		NO_2	2,5	µg/m^3	200	µg/m^3	settembre 2017	09/09/2017	01:00	02:00	Dimms srl	
195	ATM02_01	ATM02	0,00	0,00	m	ante operam	aria	inquinante traffico veicolare		NO_2	2,1	µg/m^3	200	µg/m^3	settembre 2017	09/09/2017	02:00	03:00	Dimms srl	
196	ATM02_01	ATM02	0,00	0,00	m	ante operam	aria	inquinante traffico veicolare		NO_2	2,5	µg/m^3	200	µg/m^3	settembre 2017	09/09/2017	03:00	04:00	Dimms srl	

CODICE RILIEVO ATM02_01 - Settembre 2017 - NO_2

id.	Codice Rilievo	Codice stazione	Profondità Rilievo/Misura (min)	Profondità Rilievo/Misura (max)	Unità misura profondità rilievo/misura	fase di monitoraggio	componente monitorata	tipo rilievo/misura	strumentazione	nome analita/parametro	valore analita/parametro	unità di misura analita/parametro	soglia/limite di legge (dell'analita/ parametro)	unità di misura soglia/limite di legge	campagna di monitoraggio	data misura	ora (legale) inizio rilievo	ora (legale) fine rilievo	soggetto incaricato	note
197	ATM02_01	ATM02	0,00	0,00	m	ante operam	aria	inquinante traffico veicolare		NO_2	2,3	µg/m^3	200	µg/m^3	settembre 2017	09/09/2017	04:00	05:00	Dimms srl	
198	ATM02_01	ATM02	0,00	0,00	m	ante operam	aria	inquinante traffico veicolare		NO_2	3,4	µg/m^3	200	µg/m^3	settembre 2017	09/09/2017	05:00	06:00	Dimms srl	
199	ATM02_01	ATM02	0,00	0,00	m	ante operam	aria	inquinante traffico veicolare		NO_2	2,9	µg/m^3	200	µg/m^3	settembre 2017	09/09/2017	06:00	07:00	Dimms srl	
200	ATM02_01	ATM02	0,00	0,00	m	ante operam	aria	inquinante traffico veicolare		NO_2	3,3	µg/m^3	200	µg/m^3	settembre 2017	09/09/2017	07:00	08:00	Dimms srl	
201	ATM02_01	ATM02	0,00	0,00	m	ante operam	aria	inquinante traffico veicolare		NO_2	3,3	µg/m^3	200	µg/m^3	settembre 2017	09/09/2017	08:00	09:00	Dimms srl	
202	ATM02_01	ATM02	0,00	0,00	m	ante operam	aria	inquinante traffico veicolare		NO_2	2,5	µg/m^3	200	µg/m^3	settembre 2017	09/09/2017	09:00	10:00	Dimms srl	
203	ATM02_01	ATM02	0,00	0,00	m	ante operam	aria	inquinante traffico veicolare		NO_2	2,7	µg/m^3	200	µg/m^3	settembre 2017	09/09/2017	10:00	11:00	Dimms srl	
204	ATM02_01	ATM02	0,00	0,00	m	ante operam	aria	inquinante traffico veicolare		NO_2	3,1	µg/m^3	200	µg/m^3	settembre 2017	09/09/2017	11:00	12:00	Dimms srl	
205	ATM02_01	ATM02	0,00	0,00	m	ante operam	aria	inquinante traffico veicolare		NO_2	3,4	µg/m^3	200	µg/m^3	settembre 2017	09/09/2017	12:00	13:00	Dimms srl	
206	ATM02_01	ATM02	0,00	0,00	m	ante operam	aria	inquinante traffico veicolare		NO_2	4	µg/m^3	200	µg/m^3	settembre 2017	09/09/2017	13:00	14:00	Dimms srl	
207	ATM02_01	ATM02	0,00	0,00	m	ante operam	aria	inquinante traffico veicolare		NO_2	3,6	µg/m^3	200	µg/m^3	settembre 2017	09/09/2017	14:00	15:00	Dimms srl	
208	ATM02_01	ATM02	0,00	0,00	m	ante operam	aria	inquinante traffico veicolare		NO_2	2,9	µg/m^3	200	µg/m^3	settembre 2017	09/09/2017	15:00	16:00	Dimms srl	
209	ATM02_01	ATM02	0,00	0,00	m	ante operam	aria	inquinante traffico veicolare		NO_2	3,1	µg/m^3	200	µg/m^3	settembre 2017	09/09/2017	16:00	17:00	Dimms srl	
210	ATM02_01	ATM02	0,00	0,00	m	ante operam	aria	inquinante traffico veicolare		NO_2	2,5	µg/m^3	200	µg/m^3	settembre 2017	09/09/2017	17:00	18:00	Dimms srl	
211	ATM02_01	ATM02	0,00	0,00	m	ante operam	aria	inquinante traffico veicolare		NO_2	2,9	µg/m^3	200	µg/m^3	settembre 2017	09/09/2017	18:00	19:00	Dimms srl	
212	ATM02_01	ATM02	0,00	0,00	m	ante operam	aria	inquinante traffico veicolare		NO_2	2,1	µg/m^3	200	µg/m^3	settembre 2017	09/09/2017	19:00	20:00	Dimms srl	
213	ATM02_01	ATM02	0,00	0,00	m	ante operam	aria	inquinante traffico veicolare		NO_2	1,9	µg/m^3	200	µg/m^3	settembre 2017	09/09/2017	20:00	21:00	Dimms srl	
214	ATM02_01	ATM02	0,00	0,00	m	ante operam	aria	inquinante traffico veicolare		NO_2	1,1	µg/m^3	200	µg/m^3	settembre 2017	09/09/2017	21:00	22:00	Dimms srl	
215	ATM02_01	ATM02	0,00	0,00	m	ante operam	aria	inquinante traffico veicolare		NO_2	1,3	µg/m^3	200	µg/m^3	settembre 2017	09/09/2017	22:00	23:00	Dimms srl	
216	ATM02_01	ATM02	0,00	0,00	m	ante operam	aria	inquinante traffico veicolare		NO_2	1,1	µg/m^3	200	µg/m^3	settembre 2017	09/09/2017	23:00	00:00	Dimms srl	
217	ATM02_01	ATM02	0,00	0,00	m	ante operam	aria	inquinante traffico veicolare		NO_2	0,8	µg/m^3	200	µg/m^3	settembre 2017	10/09/2017	00:00	01:00	Dimms srl	
218	ATM02_01	ATM02	0,00	0,00	m	ante operam	aria	inquinante traffico veicolare		NO_2	0,2	µg/m^3	200	µg/m^3	settembre 2017	10/09/2017	01:00	02:00	Dimms srl	
219	ATM02_01	ATM02	0,00	0,00	m	ante operam	aria	inquinante traffico veicolare		NO_2	0,4	µg/m^3	200	µg/m^3	settembre 2017	10/09/2017	02:00	03:00	Dimms srl	
220	ATM02_01	ATM02	0,00	0,00	m	ante operam	aria	inquinante traffico veicolare		NO_2	0,6	µg/m^3	200	µg/m^3	settembre 2017	10/09/2017	03:00	04:00	Dimms srl	
221	ATM02_01	ATM02	0,00	0,00	m	ante operam	aria	inquinante traffico veicolare		NO_2	0,4	µg/m^3	200	µg/m^3	settembre 2017	10/09/2017	04:00	05:00	Dimms srl	
222	ATM02_01	ATM02	0,00	0,00	m	ante operam	aria	inquinante traffico veicolare		NO_2	0,6	µg/m^3	200	µg/m^3	settembre 2017	10/09/2017	05:00	06:00	Dimms srl	
223	ATM02_01	ATM02	0,00	0,00	m	ante operam	aria	inquinante traffico veicolare		NO_2	0,6	µg/m^3	200	µg/m^3	settembre 2017	10/09/2017	06:00	07:00	Dimms srl	
224	ATM02_01	ATM02	0,00	0,00	m	ante operam	aria	inquinante traffico veicolare		NO_2	0,4	µg/m^3	200	µg/m^3	settembre 2017	10/09/2017	07:00	08:00	Dimms srl	
225	ATM02_01	ATM02	0,00	0,00	m	ante operam	aria	inquinante traffico veicolare		NO_2	1	µg/m^3	200	µg/m^3	settembre 2017	10/09/2017	08:00	09:00	Dimms srl	
226	ATM02_01	ATM02	0,00	0,00	m	ante operam	aria	inquinante traffico veicolare		NO_2	1,1	µg/m^3	200	µg/m^3	settembre 2017	10/09/2017	09:00	10:00	Dimms srl	
227	ATM02_01	ATM02	0,00	0,00	m	ante operam	aria	inquinante traffico veicolare		NO_2	1,5	µg/m^3	200	µg/m^3	settembre 2017	10/09/2017	10:00	11:00	Dimms srl	
228	ATM02_01	ATM02	0,00	0,00	m	ante operam	aria	inquinante traffico veicolare		NO_2	2,7	µg/m^3	200	µg/m^3	settembre 2017	10/09/2017	11:00	12:00	Dimms srl	
229	ATM02_01	ATM02	0,00	0,00	m	ante operam	aria	inquinante traffico veicolare		NO_2	2,9	µg/m^3	200	µg/m^3	settembre 2017	10/09/2017	12:00	13:00	Dimms srl	
230	ATM02_01	ATM02	0,00	0,00	m	ante operam	aria	inquinante traffico veicolare		NO_2	4,2	µg/m^3	200	µg/m^3	settembre 2017	10/09/2017	13:00	14:00	Dimms srl	
231	ATM02_01	ATM02	0,00	0,00	m	ante operam	aria	inquinante traffico veicolare		NO_2	4,8	µg/m^3	200	µg/m^3	settembre 2017	10/09/2017	14:00	15:00	Dimms srl	
232	ATM02_01	ATM02	0,00	0,00	m	ante operam	aria	inquinante traffico veicolare		NO_2	7,6	µg/m^3	200	µg/m^3	settembre 2017	10/09/2017	15:00	16:00	Dimms srl	
233	ATM02_01	ATM02	0,00	0,00	m	ante operam	aria	inquinante traffico veicolare		NO_2	8,4	µg/m^3	200	µg/m^3	settembre 2017	10/09/2017	16:00	17:00	Dimms srl	
234	ATM02_01	ATM02	0,00	0,00	m	ante operam	aria	inquinante traffico veicolare		NO_2	5	µg/m^3	200	µg/m^3	settembre 2017	10/09/2017	17:00	18:00	Dimms srl	
235	ATM02_01	ATM02	0,00	0,00	m	ante operam	aria	inquinante traffico veicolare		NO_2	3,4	µg/m^3	200	µg/m^3	settembre 2017	10/09/2017	18:00	19:00	Dimms srl	
236	ATM02_01	ATM02	0,00	0,00	m	ante operam	aria	inquinante traffico veicolare		NO_2	3,4	µg/m^3	200	µg/m^3	settembre 2017	10/09/2017	19:00	20:00	Dimms srl	
237	ATM02_01	ATM02	0,00	0,00	m	ante operam	aria	inquinante traffico veicolare		NO_2	2,9	µg/m^3	200	µg/m^3	settembre 2017	10/09/2017	20:00	21:00	Dimms srl	
238	ATM02_01	ATM02	0,00	0,00	m	ante operam	aria	inquinante traffico veicolare		NO_2	4	µg/m^3	200	µg/m^3	settembre 2017	10/09/2017	21:00	22:00	Dimms srl	
239	ATM02_01	ATM02	0,00	0,00	m	ante operam	aria	inquinante traffico veicolare		NO_2	3,3	µg/m^3	200	µg/m^3	settembre 2017	10/09/2017	22:00	23:00	Dimms srl	
240	ATM02_01	ATM02	0,00	0,00	m	ante operam	aria	inquinante traffico veicolare		NO_2	2,3	µg/m^3	200	µg/m^3	settembre 2017	10/09/2017	23:00	00:00	Dimms srl	
241	ATM02_01	ATM02	0,00	0,00	m	ante operam	aria	inquinante traffico veicolare		NO_2	2,9	µg/m^3	200	µg/m^3	settembre 2017	11/09/017	00:00	01:00	Dimms srl	
242	ATM02_01	ATM02	0,00	0,00	m	ante operam	aria	inquinante traffico veicolare		NO_2	2,3	µg/m^3	200	µg/m^3	settembre 2017	11/09/017	01:00	02:00	Dimms srl	
243	ATM02_01	ATM02	0,00	0,00	m	ante operam	aria	inquinante traffico veicolare		NO_2	1,9	µg/m^3	200	µg/m^3	settembre 2017	11/09/017	02:00	03:00	Dimms srl	
244	ATM02_01	ATM02	0,00	0,00	m	ante operam	aria	inquinante traffico veicolare		NO_2	1,3	µg/m^3	200	µg/m^3	settembre 2017	11/09/017	03:00	04:00	Dimms srl	
245	ATM02_01	ATM02	0,00	0,00	m	ante operam	aria	inquinante traffico veicolare		NO_2	3,6	µg/m^3	200	µg/m^3	settembre 2017	11/09/017	04:00	05:00	Dimms srl	

CODICE RILIEVO ATM02_01 - Settembre 2017 - NO_2

id.	Codice Rilievo	Codice stazione	Profondità Rilievo/Misura (min)	Profondità Rilievo/Misura (max)	Unità misura profondità rilievo/misura	fase di monitoraggio	componente monitorata	tipo rilievo/misura	strumentazione	nome analita/parametro	valore analita/parametro	unità di misura analita/parametro	soglia/limite di legge (dell'analita/ parametro)	unità di misura soglia/limite di legge	campagna di monitoraggio	data misura	ora (legale) inizio rilievo	ora (legale) fine rilievo	soggetto incaricato	note
246	ATM02_01	ATM02	0,00	0,00	m	ante operam	aria	inquinante traffico veicolare		NO_2	4,2	µg/m^3	200	µg/m^3	settembre 2017	11/09/017	05:00	06:00	Dimms srl	
247	ATM02_01	ATM02	0,00	0,00	m	ante operam	aria	inquinante traffico veicolare		NO_2	6,9	µg/m^3	200	µg/m^3	settembre 2017	11/09/017	06:00	07:00	Dimms srl	
248	ATM02_01	ATM02	0,00	0,00	m	ante operam	aria	inquinante traffico veicolare		NO_2	8	µg/m^3	200	µg/m^3	settembre 2017	11/09/017	07:00	08:00	Dimms srl	
249	ATM02_01	ATM02	0,00	0,00	m	ante operam	aria	inquinante traffico veicolare		NO_2	6,7	µg/m^3	200	µg/m^3	settembre 2017	11/09/017	08:00	09:00	Dimms srl	
250	ATM02_01	ATM02	0,00	0,00	m	ante operam	aria	inquinante traffico veicolare		NO_2	3,3	µg/m^3	200	µg/m^3	settembre 2017	11/09/017	09:00	10:00	Dimms srl	
251	ATM02_01	ATM02	0,00	0,00	m	ante operam	aria	inquinante traffico veicolare		NO_2	1,7	µg/m^3	200	µg/m^3	settembre 2017	11/09/017	10:00	11:00	Dimms srl	
252	ATM02_01	ATM02	0,00	0,00	m	ante operam	aria	inquinante traffico veicolare		NO_2	7,6	µg/m^3	200	µg/m^3	settembre 2017	11/09/017	11:00	12:00	Dimms srl	
253	ATM02_01	ATM02	0,00	0,00	m	ante operam	aria	inquinante traffico veicolare		NO_2	8,8	µg/m^3	200	µg/m^3	settembre 2017	11/09/017	12:00	13:00	Dimms srl	
254	ATM02_01	ATM02	0,00	0,00	m	ante operam	aria	inquinante traffico veicolare		NO_2	4	µg/m^3	200	µg/m^3	settembre 2017	11/09/017	13:00	14:00	Dimms srl	
255	ATM02_01	ATM02	0,00	0,00	m	ante operam	aria	inquinante traffico veicolare		NO_2	2,1	µg/m^3	200	µg/m^3	settembre 2017	11/09/017	14:00	15:00	Dimms srl	
256	ATM02_01	ATM02	0,00	0,00	m	ante operam	aria	inquinante traffico veicolare		NO_2	2,9	µg/m^3	200	µg/m^3	settembre 2017	11/09/017	15:00	16:00	Dimms srl	
257	ATM02_01	ATM02	0,00	0,00	m	ante operam	aria	inquinante traffico veicolare		NO_2	7,5	µg/m^3	200	µg/m^3	settembre 2017	11/09/017	16:00	17:00	Dimms srl	
258	ATM02_01	ATM02	0,00	0,00	m	ante operam	aria	inquinante traffico veicolare		NO_2	3,3	µg/m^3	200	µg/m^3	settembre 2017	11/09/017	17:00	18:00	Dimms srl	
259	ATM02_01	ATM02	0,00	0,00	m	ante operam	aria	inquinante traffico veicolare		NO_2	2,5	µg/m^3	200	µg/m^3	settembre 2017	11/09/017	18:00	19:00	Dimms srl	
260	ATM02_01	ATM02	0,00	0,00	m	ante operam	aria	inquinante traffico veicolare		NO_2	2,5	µg/m^3	200	µg/m^3	settembre 2017	11/09/017	19:00	20:00	Dimms srl	
261	ATM02_01	ATM02	0,00	0,00	m	ante operam	aria	inquinante traffico veicolare		NO_2	1,9	µg/m^3	200	µg/m^3	settembre 2017	11/09/017	20:00	21:00	Dimms srl	
262	ATM02_01	ATM02	0,00	0,00	m	ante operam	aria	inquinante traffico veicolare		NO_2	1,9	µg/m^3	200	µg/m^3	settembre 2017	11/09/017	21:00	22:00	Dimms srl	
263	ATM02_01	ATM02	0,00	0,00	m	ante operam	aria	inquinante traffico veicolare		NO_2	1,5	µg/m^3	200	µg/m^3	settembre 2017	11/09/017	22:00	23:00	Dimms srl	
264	ATM02_01	ATM02	0,00	0,00	m	ante operam	aria	inquinante traffico veicolare		NO_2	1,7	µg/m^3	200	µg/m^3	settembre 2017	11/09/017	23:00	00:00	Dimms srl	
265	ATM02_01	ATM02	0,00	0,00	m	ante operam	aria	inquinante traffico veicolare		NO_2	1,3	µg/m^3	200	µg/m^3	settembre 2017	12/09/2017	00:00	01:00	Dimms srl	
266	ATM02_01	ATM02	0,00	0,00	m	ante operam	aria	inquinante traffico veicolare		NO_2	1,1	µg/m^3	200	µg/m^3	settembre 2017	12/09/2017	01:00	02:00	Dimms srl	
267	ATM02_01	ATM02	0,00	0,00	m	ante operam	aria	inquinante traffico veicolare		NO_2	1,3	µg/m^3	200	µg/m^3	settembre 2017	12/09/2017	02:00	03:00	Dimms srl	
268	ATM02_01	ATM02	0,00	0,00	m	ante operam	aria	inquinante traffico veicolare		NO_2	1,1	µg/m^3	200	µg/m^3	settembre 2017	12/09/2017	03:00	04:00	Dimms srl	
269	ATM02_01	ATM02	0,00	0,00	m	ante operam	aria	inquinante traffico veicolare		NO_2	1	µg/m^3	200	µg/m^3	settembre 2017	12/09/2017	04:00	05:00	Dimms srl	
270	ATM02_01	ATM02	0,00	0,00	m	ante operam	aria	inquinante traffico veicolare		NO_2	2,3	µg/m^3	200	µg/m^3	settembre 2017	12/09/2017	05:00	06:00	Dimms srl	
271	ATM02_01	ATM02	0,00	0,00	m	ante operam	aria	inquinante traffico veicolare		NO_2	2,7	µg/m^3	200	µg/m^3	settembre 2017	12/09/2017	06:00	07:00	Dimms srl	
272	ATM02_01	ATM02	0,00	0,00	m	ante operam	aria	inquinante traffico veicolare		NO_2	2,3	µg/m^3	200	µg/m^3	settembre 2017	12/09/2017	07:00	08:00	Dimms srl	
273	ATM02_01	ATM02	0,00	0,00	m	ante operam	aria	inquinante traffico veicolare		NO_2	1,5	µg/m^3	200	µg/m^3	settembre 2017	12/09/2017	08:00	09:00	Dimms srl	
274	ATM02_01	ATM02	0,00	0,00	m	ante operam	aria	inquinante traffico veicolare		NO_2	1,7	µg/m^3	200	µg/m^3	settembre 2017	12/09/2017	09:00	10:00	Dimms srl	
275	ATM02_01	ATM02	0,00	0,00	m	ante operam	aria	inquinante traffico veicolare		NO_2	1,7	µg/m^3	200	µg/m^3	settembre 2017	12/09/2017	10:00	11:00	Dimms srl	
276	ATM02_01	ATM02	0,00	0,00	m	ante operam	aria	inquinante traffico veicolare		NO_2	3,1	µg/m^3	200	µg/m^3	settembre 2017	12/09/2017	11:00	12:00	Dimms srl	
277	ATM02_01	ATM02	0,00	0,00	m	ante operam	aria	inquinante traffico veicolare		NO_2	3,8	µg/m^3	200	µg/m^3	settembre 2017	12/09/2017	12:00	13:00	Dimms srl	
278	ATM02_01	ATM02	0,00	0,00	m	ante operam	aria	inquinante traffico veicolare		NO_2	4,6	µg/m^3	200	µg/m^3	settembre 2017	12/09/2017	13:00	14:00	Dimms srl	
279	ATM02_01	ATM02	0,00	0,00	m	ante operam	aria	inquinante traffico veicolare		NO_2	4	µg/m^3	200	µg/m^3	settembre 2017	12/09/2017	14:00	15:00	Dimms srl	
280	ATM02_01	ATM02	0,00	0,00	m	ante operam	aria	inquinante traffico veicolare		NO_2	4	µg/m^3	200	µg/m^3	settembre 2017	12/09/2017	15:00	16:00	Dimms srl	
281	ATM02_01	ATM02	0,00	0,00	m	ante operam	aria	inquinante traffico veicolare		NO_2	4	µg/m^3	200	µg/m^3	settembre 2017	12/09/2017	16:00	17:00	Dimms srl	
282	ATM02_01	ATM02	0,00	0,00	m	ante operam	aria	inquinante traffico veicolare		NO_2	5,5	µg/m^3	200	µg/m^3	settembre 2017	12/09/2017	17:00	18:00	Dimms srl	
283	ATM02_01	ATM02	0,00	0,00	m	ante operam	aria	inquinante traffico veicolare		NO_2	3,1	µg/m^3	200	µg/m^3	settembre 2017	12/09/2017	18:00	19:00	Dimms srl	
284	ATM02_01	ATM02	0,00	0,00	m	ante operam	aria	inquinante traffico veicolare		NO_2	5,5	µg/m^3	200	µg/m^3	settembre 2017	12/09/2017	19:00	20:00	Dimms srl	
285	ATM02_01	ATM02	0,00	0,00	m	ante operam	aria	inquinante traffico veicolare		NO_2	2,7	µg/m^3	200	µg/m^3	settembre 2017	12/09/2017	20:00	21:00	Dimms srl	
286	ATM02_01	ATM02	0,00	0,00	m	ante operam	aria	inquinante traffico veicolare		NO_2	2,7	µg/m^3	200	µg/m^3	settembre 2017	12/09/2017	21:00	22:00	Dimms srl	
287	ATM02_01	ATM02	0,00	0,00	m	ante operam	aria	inquinante traffico veicolare		NO_2	1,9	µg/m^3	200	µg/m^3	settembre 2017	12/09/2017	22:00	23:00	Dimms srl	
288	ATM02_01	ATM02	0,00	0,00	m	ante operam	aria	inquinante traffico veicolare		NO_2	1	µg/m^3	200	µg/m^3	settembre 2017	12/09/2017	23:00	00:00	Dimms srl	
289	ATM02_01	ATM02	0,00	0,00	m	ante operam	aria	inquinante traffico veicolare		NO_2	1,1	µg/m^3	200	µg/m^3	settembre 2017	13/09/2017	00:00	01:00	Dimms srl	
290	ATM02_01	ATM02	0,00	0,00	m	ante operam	aria	inquinante traffico veicolare		NO_2	1,3	µg/m^3	200	µg/m^3	settembre 2017	13/09/2017	01:00	02:00	Dimms srl	
291	ATM02_01	ATM02	0,00	0,00	m	ante operam	aria	inquinante traffico veicolare		NO_2	1,1	µg/m^3	200	µg/m^3	settembre 2017	13/09/2017	02:00	03:00	Dimms srl	
292	ATM02_01	ATM02	0,00	0,00	m	ante operam	aria	inquinante traffico veicolare		NO_2	1,1	µg/m^3	200	µg/m^3	settembre 2017	13/09/2017	03:00	04:00	Dimms srl	
293	ATM02_01	ATM02	0,00	0,00	m	ante operam	aria	inquinante traffico veicolare		NO_2	3,1	µg/m^3	200	µg/m^3	settembre 2017	13/09/2017	04:00	05:00	Dimms srl	
294	ATM02_01	ATM02	0,00	0,00	m	ante operam	aria	inquinante traffico veicolare		NO_2	2,7	µg/m^3	200	µg/m^3	settembre 2017	13/09/2017	05:00	06:00	Dimms srl	

CODICE RILIEVO ATM02_01 - Settembre 2017 - NO_2

id.	Codice Rilievo	Codice stazione	Profondità Rilievo/Misura (min)	Profondità Rilievo/Misura (max)	Unità misura profondità rilievo/misura	fase di monitoraggio	componente monitorata	tipo rilievo/misura	strumentazione	nome analita/parametro	valore analita/parametro	unità di misura analita/parametro	soglia/limite di legge (dell'analita/ parametro)	unità di misura soglia/limite di legge	campagna di monitoraggio	data misura	ora (legale) inizio rilievo	ora (legale) fine rilievo	soggetto incaricato	note
295	ATM02_01	ATM02	0,00	0,00	m	ante operam	aria	inquinante traffico veicolare		NO_2	3,4	µg/m^3	200	µg/m^3	settembre 2017	13/09/2017	06:00	07:00	Dimms srl	
296	ATM02_01	ATM02	0,00	0,00	m	ante operam	aria	inquinante traffico veicolare		NO_2	3,4	µg/m^3	200	µg/m^3	settembre 2017	13/09/2017	07:00	08:00	Dimms srl	
297	ATM02_01	ATM02	0,00	0,00	m	ante operam	aria	inquinante traffico veicolare		NO_2	3,1	µg/m^3	200	µg/m^3	settembre 2017	13/09/2017	08:00	09:00	Dimms srl	
298	ATM02_01	ATM02	0,00	0,00	m	ante operam	aria	inquinante traffico veicolare		NO_2	2,5	µg/m^3	200	µg/m^3	settembre 2017	13/09/2017	09:00	10:00	Dimms srl	
299	ATM02_01	ATM02	0,00	0,00	m	ante operam	aria	inquinante traffico veicolare		NO_2	3,3	µg/m^3	200	µg/m^3	settembre 2017	13/09/2017	10:00	11:00	Dimms srl	
300	ATM02_01	ATM02	0,00	0,00	m	ante operam	aria	inquinante traffico veicolare		NO_2	3,3	µg/m^3	200	µg/m^3	settembre 2017	13/09/2017	11:00	12:00	Dimms srl	
301	ATM02_01	ATM02	0,00	0,00	m	ante operam	aria	inquinante traffico veicolare		NO_2	4,6	µg/m^3	200	µg/m^3	settembre 2017	13/09/2017	12:00	13:00	Dimms srl	
302	ATM02_01	ATM02	0,00	0,00	m	ante operam	aria	inquinante traffico veicolare		NO_2	5,5	µg/m^3	200	µg/m^3	settembre 2017	13/09/2017	13:00	14:00	Dimms srl	
303	ATM02_01	ATM02	0,00	0,00	m	ante operam	aria	inquinante traffico veicolare		NO_2	6,3	µg/m^3	200	µg/m^3	settembre 2017	13/09/2017	14:00	15:00	Dimms srl	
304	ATM02_01	ATM02	0,00	0,00	m	ante operam	aria	inquinante traffico veicolare		NO_2	4,6	µg/m^3	200	µg/m^3	settembre 2017	13/09/2017	15:00	16:00	Dimms srl	
305	ATM02_01	ATM02	0,00	0,00	m	ante operam	aria	inquinante traffico veicolare		NO_2	5,2	µg/m^3	200	µg/m^3	settembre 2017	13/09/2017	16:00	17:00	Dimms srl	
306	ATM02_01	ATM02	0,00	0,00	m	ante operam	aria	inquinante traffico veicolare		NO_2	4,6	µg/m^3	200	µg/m^3	settembre 2017	13/09/2017	17:00	18:00	Dimms srl	
307	ATM02_01	ATM02	0,00	0,00	m	ante operam	aria	inquinante traffico veicolare		NO_2	4,8	µg/m^3	200	µg/m^3	settembre 2017	13/09/2017	18:00	19:00	Dimms srl	
308	ATM02_01	ATM02	0,00	0,00	m	ante operam	aria	inquinante traffico veicolare		NO_2	3,3	µg/m^3	200	µg/m^3	settembre 2017	13/09/2017	19:00	20:00	Dimms srl	
309	ATM02_01	ATM02	0,00	0,00	m	ante operam	aria	inquinante traffico veicolare		NO_2	2,9	µg/m^3	200	µg/m^3	settembre 2017	13/09/2017	20:00	21:00	Dimms srl	
310	ATM02_01	ATM02	0,00	0,00	m	ante operam	aria	inquinante traffico veicolare		NO_2	3,6	µg/m^3	200	µg/m^3	settembre 2017	13/09/2017	21:00	22:00	Dimms srl	
311	ATM02_01	ATM02	0,00	0,00	m	ante operam	aria	inquinante traffico veicolare		NO_2	3,4	µg/m^3	200	µg/m^3	settembre 2017	13/09/2017	22:00	23:00	Dimms srl	
312	ATM02_01	ATM02	0,00	0,00	m	ante operam	aria	inquinante traffico veicolare		NO_2	2,5	µg/m^3	200	µg/m^3	settembre 2017	13/09/2017	23:00	00:00	Dimms srl	
313	ATM02_01	ATM02	0,00	0,00	m	ante operam	aria	inquinante traffico veicolare		NO_2	2,3	µg/m^3	200	µg/m^3	settembre 2017	14/09/2017	00:00	01:00	Dimms srl	
314	ATM02_01	ATM02	0,00	0,00	m	ante operam	aria	inquinante traffico veicolare		NO_2	2,3	µg/m^3	200	µg/m^3	settembre 2017	14/09/2017	01:00	02:00	Dimms srl	
315	ATM02_01	ATM02	0,00	0,00	m	ante operam	aria	inquinante traffico veicolare		NO_2	2,3	µg/m^3	200	µg/m^3	settembre 2017	14/09/2017	02:00	03:00	Dimms srl	
316	ATM02_01	ATM02	0,00	0,00	m	ante operam	aria	inquinante traffico veicolare		NO_2	3,8	µg/m^3	200	µg/m^3	settembre 2017	14/09/2017	03:00	04:00	Dimms srl	
317	ATM02_01	ATM02	0,00	0,00	m	ante operam	aria	inquinante traffico veicolare		NO_2	1,9	µg/m^3	200	µg/m^3	settembre 2017	14/09/2017	04:00	05:00	Dimms srl	
318	ATM02_01	ATM02	0,00	0,00	m	ante operam	aria	inquinante traffico veicolare		NO_2	3,1	µg/m^3	200	µg/m^3	settembre 2017	14/09/2017	05:00	06:00	Dimms srl	
319	ATM02_01	ATM02	0,00	0,00	m	ante operam	aria	inquinante traffico veicolare		NO_2	4,4	µg/m^3	200	µg/m^3	settembre 2017	14/09/2017	06:00	07:00	Dimms srl	
320	ATM02_01	ATM02	0,00	0,00	m	ante operam	aria	inquinante traffico veicolare		NO_2	3,3	µg/m^3	200	µg/m^3	settembre 2017	14/09/2017	07:00	08:00	Dimms srl	
321	ATM02_01	ATM02	0,00	0,00	m	ante operam	aria	inquinante traffico veicolare		NO_2	3,1	µg/m^3	200	µg/m^3	settembre 2017	14/09/2017	08:00	09:00	Dimms srl	
322	ATM02_01	ATM02	0,00	0,00	m	ante operam	aria	inquinante traffico veicolare		NO_2	2,9	µg/m^3	200	µg/m^3	settembre 2017	14/09/2017	09:00	10:00	Dimms srl	
323	ATM02_01	ATM02	0,00	0,00	m	ante operam	aria	inquinante traffico veicolare		NO_2	3,1	µg/m^3	200	µg/m^3	settembre 2017	14/09/2017	10:00	11:00	Dimms srl	
324	ATM02_01	ATM02	0,00	0,00	m	ante operam	aria	inquinante traffico veicolare		NO_2	3,4	µg/m^3	200	µg/m^3	settembre 2017	14/09/2017	11:00	12:00	Dimms srl	
325	ATM02_01	ATM02	0,00	0,00	m	ante operam	aria	inquinante traffico veicolare		NO_2	4,4	µg/m^3	200	µg/m^3	settembre 2017	14/09/2017	12:00	13:00	Dimms srl	
326	ATM02_01	ATM02	0,00	0,00	m	ante operam	aria	inquinante traffico veicolare		NO_2	4,6	µg/m^3	200	µg/m^3	settembre 2017	14/09/2017	13:00	14:00	Dimms srl	
327	ATM02_01	ATM02	0,00	0,00	m	ante operam	aria	inquinante traffico veicolare		NO_2	3,4	µg/m^3	200	µg/m^3	settembre 2017	14/09/2017	14:00	15:00	Dimms srl	
328	ATM02_01	ATM02	0,00	0,00	m	ante operam	aria	inquinante traffico veicolare		NO_2	3,3	µg/m^3	200	µg/m^3	settembre 2017	14/09/2017	15:00	16:00	Dimms srl	
329	ATM02_01	ATM02	0,00	0,00	m	ante operam	aria	inquinante traffico veicolare		NO_2	4,4	µg/m^3	200	µg/m^3	settembre 2017	14/09/2017	16:00	17:00	Dimms srl	
330	ATM02_01	ATM02	0,00	0,00	m	ante operam	aria	inquinante traffico veicolare		NO_2	4	µg/m^3	200	µg/m^3	settembre 2017	14/09/2017	17:00	18:00	Dimms srl	
331	ATM02_01	ATM02	0,00	0,00	m	ante operam	aria	inquinante traffico veicolare		NO_2	5	µg/m^3	200	µg/m^3	settembre 2017	14/09/2017	18:00	19:00	Dimms srl	
332	ATM02_01	ATM02	0,00	0,00	m	ante operam	aria	inquinante traffico veicolare		NO_2	3,6	µg/m^3	200	µg/m^3	settembre 2017	14/09/2017	19:00	20:00	Dimms srl	
333	ATM02_01	ATM02	0,00	0,00	m	ante operam	aria	inquinante traffico veicolare		NO_2	4	µg/m^3	200	µg/m^3	settembre 2017	14/09/2017	20:00	21:00	Dimms srl	
334	ATM02_01	ATM02	0,00	0,00	m	ante operam	aria	inquinante traffico veicolare		NO_2	3,4	µg/m^3	200	µg/m^3	settembre 2017	14/09/2017	21:00	22:00	Dimms srl	
335	ATM02_01	ATM02	0,00	0,00	m	ante operam	aria	inquinante traffico veicolare		NO_2	2,7	µg/m^3	200	µg/m^3	settembre 2017	14/09/2017	22:00	23:00	Dimms srl	
336	ATM02_01	ATM02	0,00	0,00	m	ante operam	aria	inquinante traffico veicolare		NO_2	2,1	µg/m^3	200	µg/m^3	settembre 2017	14/09/2017	23:00	00:00	Dimms srl	
337	ATM02_01	ATM02	0,00	0,00	m	ante operam	aria	inquinante traffico veicolare		NO_2	2,1	µg/m^3	200	µg/m^3	settembre 2017	15/09/2017	00:00	01:00	Dimms srl	
338	ATM02_01	ATM02	0,00	0,00	m	ante operam	aria	inquinante traffico veicolare		NO_2	1,9	µg/m^3	200	µg/m^3	settembre 2017	15/09/2017	01:00	02:00	Dimms srl	
339	ATM02_01	ATM02	0,00	0,00	m	ante operam	aria	inquinante traffico veicolare		NO_2	1,7	µg/m^3	200	µg/m^3	settembre 2017	15/09/2017	02:00	03:00	Dimms srl	
340	ATM02_01	ATM02	0,00	0,00	m	ante operam	aria	inquinante traffico veicolare		NO_2	1,9	µg/m^3	200	µg/m^3	settembre 2017	15/09/2017	03:00	04:00	Dimms srl	
341	ATM02_01	ATM02	0,00	0,00	m	ante operam	aria	inquinante traffico veicolare		NO_2	1,7	µg/m^3	200	µg/m^3	settembre 2017	15/09/2017	04:00	05:00	Dimms srl	
342	ATM02_01	ATM02	0,00	0,00	m	ante operam	aria	inquinante traffico veicolare		NO_2	2,9	µg/m^3	200	µg/m^3	settembre 2017	15/09/2017	05:00	06:00	Dimms srl	
343	ATM02_01	ATM02	0,00	0,00	m	ante operam	aria	inquinante traffico veicolare		NO_2	3,3	µg/m^3	200	µg/m^3	settembre 2017	15/09/2017	06:00	07:00	Dimms srl	

CODICE RILIEVO ATM02_01 - Settembre 2017 - NO_2

id.	Codice Rilievo	Codice stazione	Profondità Rilievo/Misura (min)	Profondità Rilievo/Misura (max)	Unità misura profondità rilievo/misura	fase di monitoraggio	componente monitorata	tipo rilievo/misura	strumentazione	nome analita/parametro	valore analita/parametro	unità di misura analita/parametro	soglia/limite di legge (dell'analita/ parametro)	unità di misura soglia/limite di legge	campagna di monitoraggio	data misura	ora (legale) inizio rilievo	ora (legale) fine rilievo	soggetto incaricato	note
344	ATM02_01	ATM02	0,00	0,00	m	ante operam	aria	inquinante traffico veicolare		NO_2	2,9	µg/m^3	200	µg/m^3	settembre 2017	15/09/2017	07:00	08:00	Dimms srl	
345	ATM02_01	ATM02	0,00	0,00	m	ante operam	aria	inquinante traffico veicolare		NO_2	3,4	µg/m^3	200	µg/m^3	settembre 2017	15/09/2017	08:00	09:00	Dimms srl	
346	ATM02_01	ATM02	0,00	0,00	m	ante operam	aria	inquinante traffico veicolare		NO_2	3,1	µg/m^3	200	µg/m^3	settembre 2017	15/09/2017	09:00	10:00	Dimms srl	
347	ATM02_01	ATM02	0,00	0,00	m	ante operam	aria	inquinante traffico veicolare		NO_2	3,3	µg/m^3	200	µg/m^3	settembre 2017	15/09/2017	10:00	11:00	Dimms srl	
348	ATM02_01	ATM02	0,00	0,00	m	ante operam	aria	inquinante traffico veicolare		NO_2	4,4	µg/m^3	200	µg/m^3	settembre 2017	15/09/2017	11:00	12:00	Dimms srl	
349	ATM02_01	ATM02	0,00	0,00	m	ante operam	aria	inquinante traffico veicolare		NO_2	3,8	µg/m^3	200	µg/m^3	settembre 2017	15/09/2017	12:00	13:00	Dimms srl	
350	ATM02_01	ATM02	0,00	0,00	m	ante operam	aria	inquinante traffico veicolare		NO_2	5,2	µg/m^3	200	µg/m^3	settembre 2017	15/09/2017	13:00	14:00	Dimms srl	
351	ATM02_01	ATM02	0,00	0,00	m	ante operam	aria	inquinante traffico veicolare		NO_2	5,2	µg/m^3	200	µg/m^3	settembre 2017	15/09/2017	14:00	15:00	Dimms srl	
352	ATM02_01	ATM02	0,00	0,00	m	ante operam	aria	inquinante traffico veicolare		NO_2	5,5	µg/m^3	200	µg/m^3	settembre 2017	15/09/2017	15:00	16:00	Dimms srl	
353	ATM02_01	ATM02	0,00	0,00	m	ante operam	aria	inquinante traffico veicolare		NO_2	7,3	µg/m^3	200	µg/m^3	settembre 2017	15/09/2017	16:00	17:00	Dimms srl	
354	ATM02_01	ATM02	0,00	0,00	m	ante operam	aria	inquinante traffico veicolare		NO_2	14,2	µg/m^3	200	µg/m^3	settembre 2017	15/09/2017	17:00	18:00	Dimms srl	
355	ATM02_01	ATM02	0,00	0,00	m	ante operam	aria	inquinante traffico veicolare		NO_2	12,4	µg/m^3	200	µg/m^3	settembre 2017	15/09/2017	18:00	19:00	Dimms srl	
356	ATM02_01	ATM02	0,00	0,00	m	ante operam	aria	inquinante traffico veicolare		NO_2	9	µg/m^3	200	µg/m^3	settembre 2017	15/09/2017	19:00	20:00	Dimms srl	
357	ATM02_01	ATM02	0,00	0,00	m	ante operam	aria	inquinante traffico veicolare		NO_2	3,6	µg/m^3	200	µg/m^3	settembre 2017	15/09/2017	20:00	21:00	Dimms srl	
358	ATM02_01	ATM02	0,00	0,00	m	ante operam	aria	inquinante traffico veicolare		NO_2	5,7	µg/m^3	200	µg/m^3	settembre 2017	15/09/2017	21:00	22:00	Dimms srl	
359	ATM02_01	ATM02	0,00	0,00	m	ante operam	aria	inquinante traffico veicolare		NO_2	2,7	µg/m^3	200	µg/m^3	settembre 2017	15/09/2017	22:00	23:00	Dimms srl	
360	ATM02_01	ATM02	0,00	0,00	m	ante operam	aria	inquinante traffico veicolare		NO_2	2,3	µg/m^3	200	µg/m^3	settembre 2017	15/09/2017	23:00	00:00	Dimms srl	
361	ATM02_01	ATM02	0,00	0,00	m	ante operam	aria	inquinante traffico veicolare		NO_2	1,7	µg/m^3	200	µg/m^3	settembre 2017	16/09/2017	00:00	01:00	Dimms srl	
362	ATM02_01	ATM02	0,00	0,00	m	ante operam	aria	inquinante traffico veicolare		NO_2	1,9	µg/m^3	200	µg/m^3	settembre 2017	16/09/2017	01:00	02:00	Dimms srl	
363	ATM02_01	ATM02	0,00	0,00	m	ante operam	aria	inquinante traffico veicolare		NO_2	1,3	µg/m^3	200	µg/m^3	settembre 2017	16/09/2017	02:00	03:00	Dimms srl	
364	ATM02_01	ATM02	0,00	0,00	m	ante operam	aria	inquinante traffico veicolare		NO_2	1,7	µg/m^3	200	µg/m^3	settembre 2017	16/09/2017	03:00	04:00	Dimms srl	
365	ATM02_01	ATM02	0,00	0,00	m	ante operam	aria	inquinante traffico veicolare		NO_2	2,3	µg/m^3	200	µg/m^3	settembre 2017	16/09/2017	04:00	05:00	Dimms srl	
366	ATM02_01	ATM02	0,00	0,00	m	ante operam	aria	inquinante traffico veicolare		NO_2	7,6	µg/m^3	200	µg/m^3	settembre 2017	16/09/2017	05:00	06:00	Dimms srl	
367	ATM02_01	ATM02	0,00	0,00	m	ante operam	aria	inquinante traffico veicolare		NO_2	5,4	µg/m^3	200	µg/m^3	settembre 2017	16/09/2017	06:00	07:00	Dimms srl	
368	ATM02_01	ATM02	0,00	0,00	m	ante operam	aria	inquinante traffico veicolare		NO_2	4,6	µg/m^3	200	µg/m^3	settembre 2017	16/09/2017	07:00	08:00	Dimms srl	
369	ATM02_01	ATM02	0,00	0,00	m	ante operam	aria	inquinante traffico veicolare		NO_2	2,1	µg/m^3	200	µg/m^3	settembre 2017	16/09/2017	08:00	09:00	Dimms srl	
370	ATM02_01	ATM02	0,00	0,00	m	ante operam	aria	inquinante traffico veicolare		NO_2	1,5	µg/m^3	200	µg/m^3	settembre 2017	16/09/2017	09:00	10:00	Dimms srl	
371	ATM02_01	ATM02	0,00	0,00	m	ante operam	aria	inquinante traffico veicolare		NO_2	2,1	µg/m^3	200	µg/m^3	settembre 2017	16/09/2017	10:00	11:00	Dimms srl	
372	ATM02_01	ATM02	0,00	0,00	m	ante operam	aria	inquinante traffico veicolare		NO_2	3,1	µg/m^3	200	µg/m^3	settembre 2017	16/09/2017	11:00	12:00	Dimms srl	
373	ATM02_01	ATM02	0,00	0,00	m	ante operam	aria	inquinante traffico veicolare		NO_2	3,4	µg/m^3	200	µg/m^3	settembre 2017	16/09/2017	12:00	13:00	Dimms srl	
374	ATM02_01	ATM02	0,00	0,00	m	ante operam	aria	inquinante traffico veicolare		NO_2	4,2	µg/m^3	200	µg/m^3	settembre 2017	16/09/2017	13:00	14:00	Dimms srl	
375	ATM02_01	ATM02	0,00	0,00	m	ante operam	aria	inquinante traffico veicolare		NO_2	3,4	µg/m^3	200	µg/m^3	settembre 2017	16/09/2017	14:00	15:00	Dimms srl	
376	ATM02_01	ATM02	0,00	0,00	m	ante operam	aria	inquinante traffico veicolare		NO_2	3,1	µg/m^3	200	µg/m^3	settembre 2017	16/09/2017	15:00	16:00	Dimms srl	
377	ATM02_01	ATM02	0,00	0,00	m	ante operam	aria	inquinante traffico veicolare		NO_2	3,1	µg/m^3	200	µg/m^3	settembre 2017	16/09/2017	16:00	17:00	Dimms srl	
378	ATM02_01	ATM02	0,00	0,00	m	ante operam	aria	inquinante traffico veicolare		NO_2	3,1	µg/m^3	200	µg/m^3	settembre 2017	16/09/2017	17:00	18:00	Dimms srl	
379	ATM02_01	ATM02	0,00	0,00	m	ante operam	aria	inquinante traffico veicolare		NO_2	3,4	µg/m^3	200	µg/m^3	settembre 2017	16/09/2017	18:00	19:00	Dimms srl	
380	ATM02_01	ATM02	0,00	0,00	m	ante operam	aria	inquinante traffico veicolare		NO_2	2,9	µg/m^3	200	µg/m^3	settembre 2017	16/09/2017	19:00	20:00	Dimms srl	
381	ATM02_01	ATM02	0,00	0,00	m	ante operam	aria	inquinante traffico veicolare		NO_2	2,5	µg/m^3	200	µg/m^3	settembre 2017	16/09/2017	20:00	21:00	Dimms srl	
382	ATM02_01	ATM02	0,00	0,00	m	ante operam	aria	inquinante traffico veicolare		NO_2	1,7	µg/m^3	200	µg/m^3	settembre 2017	16/09/2017	21:00	22:00	Dimms srl	
383	ATM02_01	ATM02	0,00	0,00	m	ante operam	aria	inquinante traffico veicolare		NO_2	1,9	µg/m^3	200	µg/m^3	settembre 2017	16/09/2017	22:00	23:00	Dimms srl	
384	ATM02_01	ATM02	0,00	0,00	m	ante operam	aria	inquinante traffico veicolare		NO_2	1,3	µg/m^3	200	µg/m^3	settembre 2017	16/09/2017	23:00	00:00	Dimms srl	
385	ATM02_01	ATM02	0,00	0,00	m	ante operam	aria	inquinante traffico veicolare		NO_2	2,1	µg/m^3	200	µg/m^3	settembre 2017	17/09/2017	00:00	01:00	Dimms srl	
386	ATM02_01	ATM02	0,00	0,00	m	ante operam	aria	inquinante traffico veicolare		NO_2	0,8	µg/m^3	200	µg/m^3	settembre 2017	17/09/2017	01:00	02:00	Dimms srl	
387	ATM02_01	ATM02	0,00	0,00	m	ante operam	aria	inquinante traffico veicolare		NO_2	0,8	µg/m^3	200	µg/m^3	settembre 2017	17/09/2017	02:00	03:00	Dimms srl	
388	ATM02_01	ATM02	0,00	0,00	m	ante operam	aria	inquinante traffico veicolare		NO_2	2,3	µg/m^3	200	µg/m^3	settembre 2017	17/09/2017	03:00	04:00	Dimms srl	
389	ATM02_01	ATM02	0,00	0,00	m	ante operam	aria	inquinante traffico veicolare		NO_2	0,8	µg/m^3	200	µg/m^3	settembre 2017	17/09/2017	04:00	05:00	Dimms srl	
390	ATM02_01	ATM02	0,00	0,00	m	ante operam	aria	inquinante traffico veicolare		NO_2	2,3	µg/m^3	200	µg/m^3	settembre 2017	17/09/2017	05:00	06:00	Dimms srl	
391	ATM02_01	ATM02	0,00	0,00	m	ante operam	aria	inquinante traffico veicolare		NO_2	1,5	µg/m^3	200	µg/m^3	settembre 2017	17/09/2017	06:00	07:00	Dimms srl	
392	ATM02_01	ATM02	0,00	0,00	m	ante operam	aria	inquinante traffico veicolare		NO_2	1,5	µg/m^3	200	µg/m^3	settembre 2017	17/09/2017	07:00	08:00	Dimms srl	

CODICE RILIEVO ATM02_01 - Settembre 2017 - NO_2

id.	Codice Rilievo	Codice stazione	Profondità Rilievo/Misura (min)	Profondità Rilievo/Misura (max)	Unità misura profondità rilievo/misura	fase di monitoraggio	componente monitorata	tipo rilievo/misura	strumentazione	nome analita/parametro	valore analita/parametro	unità di misura analita/parametro	soglia/limite di legge (dell'analita/ parametro)	unità di misura soglia/limite di legge	campagna di monitoraggio	data misura	ora (legale) inizio rilievo	ora (legale) fine rilievo	soggetto incaricato	note
393	ATM02_01	ATM02	0,00	0,00	m	ante operam	aria	inquinante traffico veicolare		NO_2	1,1	µg/m^3	200	µg/m^3	settembre 2017	17/09/2017	08:00	09:00	Dimms srl	
394	ATM02_01	ATM02	0,00	0,00	m	ante operam	aria	inquinante traffico veicolare		NO_2	1,3	µg/m^3	200	µg/m^3	settembre 2017	17/09/2017	09:00	10:00	Dimms srl	
395	ATM02_01	ATM02	0,00	0,00	m	ante operam	aria	inquinante traffico veicolare		NO_2	1,9	µg/m^3	200	µg/m^3	settembre 2017	17/09/2017	10:00	11:00	Dimms srl	
396	ATM02_01	ATM02	0,00	0,00	m	ante operam	aria	inquinante traffico veicolare		NO_2	2,9	µg/m^3	200	µg/m^3	settembre 2017	17/09/2017	11:00	12:00	Dimms srl	
397	ATM02_01	ATM02	0,00	0,00	m	ante operam	aria	inquinante traffico veicolare		NO_2	3,3	µg/m^3	200	µg/m^3	settembre 2017	17/09/2017	12:00	13:00	Dimms srl	
398	ATM02_01	ATM02	0,00	0,00	m	ante operam	aria	inquinante traffico veicolare		NO_2	3,6	µg/m^3	200	µg/m^3	settembre 2017	17/09/2017	13:00	14:00	Dimms srl	
399	ATM02_01	ATM02	0,00	0,00	m	ante operam	aria	inquinante traffico veicolare		NO_2	3,8	µg/m^3	200	µg/m^3	settembre 2017	17/09/2017	14:00	15:00	Dimms srl	
400	ATM02_01	ATM02	0,00	0,00	m	ante operam	aria	inquinante traffico veicolare		NO_2	3,1	µg/m^3	200	µg/m^3	settembre 2017	17/09/2017	15:00	16:00	Dimms srl	
401	ATM02_01	ATM02	0,00	0,00	m	ante operam	aria	inquinante traffico veicolare		NO_2	3,3	µg/m^3	200	µg/m^3	settembre 2017	17/09/2017	16:00	17:00	Dimms srl	
402	ATM02_01	ATM02	0,00	0,00	m	ante operam	aria	inquinante traffico veicolare		NO_2	5,7	µg/m^3	200	µg/m^3	settembre 2017	17/09/2017	17:00	18:00	Dimms srl	
403	ATM02_01	ATM02	0,00	0,00	m	ante operam	aria	inquinante traffico veicolare		NO_2	6,5	µg/m^3	200	µg/m^3	settembre 2017	17/09/2017	18:00	19:00	Dimms srl	
404	ATM02_01	ATM02	0,00	0,00	m	ante operam	aria	inquinante traffico veicolare		NO_2	6,7	µg/m^3	200	µg/m^3	settembre 2017	17/09/2017	19:00	20:00	Dimms srl	
405	ATM02_01	ATM02	0,00	0,00	m	ante operam	aria	inquinante traffico veicolare		NO_2	3,6	µg/m^3	200	µg/m^3	settembre 2017	17/09/2017	20:00	21:00	Dimms srl	
406	ATM02_01	ATM02	0,00	0,00	m	ante operam	aria	inquinante traffico veicolare		NO_2	2,9	µg/m^3	200	µg/m^3	settembre 2017	17/09/2017	21:00	22:00	Dimms srl	
407	ATM02_01	ATM02	0,00	0,00	m	ante operam	aria	inquinante traffico veicolare		NO_2	2,3	µg/m^3	200	µg/m^3	settembre 2017	17/09/2017	22:00	23:00	Dimms srl	
408	ATM02_01	ATM02	0,00	0,00	m	ante operam	aria	inquinante traffico veicolare		NO_2	2,5	µg/m^3	200	µg/m^3	settembre 2017	17/09/2017	23:00	00:00	Dimms srl	
409	ATM02_01	ATM02	0,00	0,00	m	ante operam	aria	inquinante traffico veicolare		NO_2	2,9	µg/m^3	200	µg/m^3	settembre 2017	18/09/2017	00:00	01:00	Dimms srl	
410	ATM02_01	ATM02	0,00	0,00	m	ante operam	aria	inquinante traffico veicolare		NO_2	2,3	µg/m^3	200	µg/m^3	settembre 2017	18/09/2017	01:00	02:00	Dimms srl	
411	ATM02_01	ATM02	0,00	0,00	m	ante operam	aria	inquinante traffico veicolare		NO_2	2,1	µg/m^3	200	µg/m^3	settembre 2017	18/09/2017	02:00	03:00	Dimms srl	
412	ATM02_01	ATM02	0,00	0,00	m	ante operam	aria	inquinante traffico veicolare		NO_2	2,3	µg/m^3	200	µg/m^3	settembre 2017	18/09/2017	03:00	04:00	Dimms srl	
413	ATM02_01	ATM02	0,00	0,00	m	ante operam	aria	inquinante traffico veicolare		NO_2	3,4	µg/m^3	200	µg/m^3	settembre 2017	18/09/2017	04:00	05:00	Dimms srl	
414	ATM02_01	ATM02	0,00	0,00	m	ante operam	aria	inquinante traffico veicolare		NO_2	3,4	µg/m^3	200	µg/m^3	settembre 2017	18/09/2017	05:00	06:00	Dimms srl	
415	ATM02_01	ATM02	0,00	0,00	m	ante operam	aria	inquinante traffico veicolare		NO_2	3,4	µg/m^3	200	µg/m^3	settembre 2017	18/09/2017	06:00	07:00	Dimms srl	
416	ATM02_01	ATM02	0,00	0,00	m	ante operam	aria	inquinante traffico veicolare		NO_2	4,2	µg/m^3	200	µg/m^3	settembre 2017	18/09/2017	07:00	08:00	Dimms srl	
417	ATM02_01	ATM02	0,00	0,00	m	ante operam	aria	inquinante traffico veicolare		NO_2	3,6	µg/m^3	200	µg/m^3	settembre 2017	18/09/2017	08:00	09:00	Dimms srl	
418	ATM02_01	ATM02	0,00	0,00	m	ante operam	aria	inquinante traffico veicolare		NO_2	4,6	µg/m^3	200	µg/m^3	settembre 2017	18/09/2017	09:00	10:00	Dimms srl	
419	ATM02_01	ATM02	0,00	0,00	m	ante operam	aria	inquinante traffico veicolare		NO_2	5	µg/m^3	200	µg/m^3	settembre 2017	18/09/2017	10:00	11:00	Dimms srl	
420	ATM02_01	ATM02	0,00	0,00	m	ante operam	aria	inquinante traffico veicolare		NO_2	5,4	µg/m^3	200	µg/m^3	settembre 2017	18/09/2017	11:00	12:00	Dimms srl	
421	ATM02_01	ATM02	0,00	0,00	m	ante operam	aria	inquinante traffico veicolare		NO_2	5,7	µg/m^3	200	µg/m^3	settembre 2017	18/09/2017	12:00	13:00	Dimms srl	
422	ATM02_01	ATM02	0,00	0,00	m	ante operam	aria	inquinante traffico veicolare		NO_2	4,6	µg/m^3	200	µg/m^3	settembre 2017	18/09/2017	13:00	14:00	Dimms srl	
423	ATM02_01	ATM02	0,00	0,00	m	ante operam	aria	inquinante traffico veicolare		NO_2	4,4	µg/m^3	200	µg/m^3	settembre 2017	18/09/2017	14:00	15:00	Dimms srl	
424	ATM02_01	ATM02	0,00	0,00	m	ante operam	aria	inquinante traffico veicolare		NO_2	5,4	µg/m^3	200	µg/m^3	settembre 2017	18/09/2017	15:00	16:00	Dimms srl	
425	ATM02_01	ATM02	0,00	0,00	m	ante operam	aria	inquinante traffico veicolare		NO_2	9,4	µg/m^3	200	µg/m^3	settembre 2017	18/09/2017	16:00	17:00	Dimms srl	
426	ATM02_01	ATM02	0,00	0,00	m	ante operam	aria	inquinante traffico veicolare		NO_2	6,9	µg/m^3	200	µg/m^3	settembre 2017	18/09/2017	17:00	18:00	Dimms srl	
427	ATM02_01	ATM02	0,00	0,00	m	ante operam	aria	inquinante traffico veicolare		NO_2	8,6	µg/m^3	200	µg/m^3	settembre 2017	18/09/2017	18:00	19:00	Dimms srl	
428	ATM02_01	ATM02	0,00	0,00	m	ante operam	aria	inquinante traffico veicolare		NO_2	6,7	µg/m^3	200	µg/m^3	settembre 2017	18/09/2017	19:00	20:00	Dimms srl	
429	ATM02_01	ATM02	0,00	0,00	m	ante operam	aria	inquinante traffico veicolare		NO_2	2,9	µg/m^3	200	µg/m^3	settembre 2017	18/09/2017	20:00	21:00	Dimms srl	
430	ATM02_01	ATM02	0,00	0,00	m	ante operam	aria	inquinante traffico veicolare		NO_2	2,9	µg/m^3	200	µg/m^3	settembre 2017	18/09/2017	21:00	22:00	Dimms srl	
431	ATM02_01	ATM02	0,00	0,00	m	ante operam	aria	inquinante traffico veicolare		NO_2	2,7	µg/m^3	200	µg/m^3	settembre 2017	18/09/2017	22:00	23:00	Dimms srl	
432	ATM02_01	ATM02	0,00	0,00	m	ante operam	aria	inquinante traffico veicolare		NO_2	2,1	µg/m^3	200	µg/m^3	settembre 2017	18/09/2017	23:00	00:00	Dimms srl	
433	ATM02_01	ATM02	0,00	0,00	m	ante operam	aria	inquinante traffico veicolare		NO_2	2,5	µg/m^3	200	µg/m^3	settembre 2017	19/09/2017	00:00	01:00	Dimms srl	
434	ATM02_01	ATM02	0,00	0,00	m	ante operam	aria	inquinante traffico veicolare		NO_2	2,5	µg/m^3	200	µg/m^3	settembre 2017	19/09/2017	01:00	02:00	Dimms srl	
435	ATM02_01	ATM02	0,00	0,00	m	ante operam	aria	inquinante traffico veicolare		NO_2	2,1	µg/m^3	200	µg/m^3	settembre 2017	19/09/2017	02:00	03:00	Dimms srl	
436	ATM02_01	ATM02	0,00	0,00	m	ante operam	aria	inquinante traffico veicolare		NO_2	2,5	µg/m^3	200	µg/m^3	settembre 2017	19/09/2017	03:00	04:00	Dimms srl	
437	ATM02_01	ATM02	0,00	0,00	m	ante operam	aria	inquinante traffico veicolare		NO_2	1,9	µg/m^3	200	µg/m^3	settembre 2017	19/09/2017	04:00	05:00	Dimms srl	
438	ATM02_01	ATM02	0,00	0,00	m	ante operam	aria	inquinante traffico veicolare		NO_2	2,9	µg/m^3	200	µg/m^3	settembre 2017	19/09/2017	05:00	06:00	Dimms srl	
439	ATM02_01	ATM02	0,00	0,00	m	ante operam	aria	inquinante traffico veicolare		NO_2	7,1	µg/m^3	200	µg/m^3	settembre 2017	19/09/2017	06:00	07:00	Dimms srl	
440	ATM02_01	ATM02	0,00	0,00	m	ante operam	aria	inquinante traffico veicolare		NO_2	6,5	µg/m^3	200	µg/m^3	settembre 2017	19/09/2017	07:00	08:00	Dimms srl	
441	ATM02_01	ATM02	0,00	0,00	m	ante operam	aria	inquinante traffico veicolare		NO_2	3,3	µg/m^3	200	µg/m^3	settembre 2017	19/09/2017	08:00	09:00	Dimms srl	

CODICE RILIEVO ATM02_01 - Settembre 2017 - NO_2

id.	Codice Rilievo	Codice stazione	Profondità Rilievo/Misura (min)	Profondità Rilievo/Misura (max)	Unità misura profondità rilievo/misura	fase di monitoraggio	componente monitorata	tipo rilievo/misura	strumentazione	nome analita/parametro	valore analita/parametro	unità di misura analita/parametro	soglia/limite di legge (dell'analita/ parametro)	unità di misura soglia/limite di legge	campagna di monitoraggio	data misura	ora (legale) inizio rilievo	ora (legale) fine rilievo	soggetto incaricato	note
442	ATM02_01	ATM02	0,00	0,00	m	ante operam	aria	inquinante traffico veicolare		NO_2	1,9	µg/m^3	200	µg/m^3	settembre 2017	19/09/2017	09:00	10:00	Dimms srl	
443	ATM02_01	ATM02	0,00	0,00	m	ante operam	aria	inquinante traffico veicolare		NO_2	2,3	µg/m^3	200	µg/m^3	settembre 2017	19/09/2017	10:00	11:00	Dimms srl	
444	ATM02_01	ATM02	0,00	0,00	m	ante operam	aria	inquinante traffico veicolare		NO_2	3,1	µg/m^3	200	µg/m^3	settembre 2017	19/09/2017	11:00	12:00	Dimms srl	
445	ATM02_01	ATM02	0,00	0,00	m	ante operam	aria	inquinante traffico veicolare		NO_2	3,8	µg/m^3	200	µg/m^3	settembre 2017	19/09/2017	12:00	13:00	Dimms srl	
446	ATM02_01	ATM02	0,00	0,00	m	ante operam	aria	inquinante traffico veicolare		NO_2	4,6	µg/m^3	200	µg/m^3	settembre 2017	19/09/2017	13:00	14:00	Dimms srl	
447	ATM02_01	ATM02	0,00	0,00	m	ante operam	aria	inquinante traffico veicolare		NO_2	6,7	µg/m^3	200	µg/m^3	settembre 2017	19/09/2017	14:00	15:00	Dimms srl	
448	ATM02_01	ATM02	0,00	0,00	m	ante operam	aria	inquinante traffico veicolare		NO_2	4,6	µg/m^3	200	µg/m^3	settembre 2017	19/09/2017	15:00	16:00	Dimms srl	
449	ATM02_01	ATM02	0,00	0,00	m	ante operam	aria	inquinante traffico veicolare		NO_2	4,4	µg/m^3	200	µg/m^3	settembre 2017	19/09/2017	16:00	17:00	Dimms srl	
450	ATM02_01	ATM02	0,00	0,00	m	ante operam	aria	inquinante traffico veicolare		NO_2	6,5	µg/m^3	200	µg/m^3	settembre 2017	19/09/2017	17:00	18:00	Dimms srl	
451	ATM02_01	ATM02	0,00	0,00	m	ante operam	aria	inquinante traffico veicolare		NO_2	9,9	µg/m^3	200	µg/m^3	settembre 2017	19/09/2017	18:00	19:00	Dimms srl	
452	ATM02_01	ATM02	0,00	0,00	m	ante operam	aria	inquinante traffico veicolare		NO_2	5,2	µg/m^3	200	µg/m^3	settembre 2017	19/09/2017	19:00	20:00	Dimms srl	
453	ATM02_01	ATM02	0,00	0,00	m	ante operam	aria	inquinante traffico veicolare		NO_2	3,1	µg/m^3	200	µg/m^3	settembre 2017	19/09/2017	20:00	21:00	Dimms srl	
454	ATM02_01	ATM02	0,00	0,00	m	ante operam	aria	inquinante traffico veicolare		NO_2	2,7	µg/m^3	200	µg/m^3	settembre 2017	19/09/2017	21:00	22:00	Dimms srl	
455	ATM02_01	ATM02	0,00	0,00	m	ante operam	aria	inquinante traffico veicolare		NO_2	4	µg/m^3	200	µg/m^3	settembre 2017	19/09/2017	22:00	23:00	Dimms srl	
456	ATM02_01	ATM02	0,00	0,00	m	ante operam	aria	inquinante traffico veicolare		NO_2	2,9	µg/m^3	200	µg/m^3	settembre 2017	19/09/2017	23:00	00:00	Dimms srl	
457	ATM02_01	ATM02	0,00	0,00	m	ante operam	aria	inquinante traffico veicolare		NO_2	1,9	µg/m^3	200	µg/m^3	settembre 2017	20/09/2017	00:00	01:00	Dimms srl	
458	ATM02_01	ATM02	0,00	0,00	m	ante operam	aria	inquinante traffico veicolare		NO_2	1,5	µg/m^3	200	µg/m^3	settembre 2017	20/09/2017	01:00	02:00	Dimms srl	
459	ATM02_01	ATM02	0,00	0,00	m	ante operam	aria	inquinante traffico veicolare		NO_2	1,3	µg/m^3	200	µg/m^3	settembre 2017	20/09/2017	02:00	03:00	Dimms srl	
460	ATM02_01	ATM02	0,00	0,00	m	ante operam	aria	inquinante traffico veicolare		NO_2	1,1	µg/m^3	200	µg/m^3	settembre 2017	20/09/2017	03:00	04:00	Dimms srl	
461	ATM02_01	ATM02	0,00	0,00	m	ante operam	aria	inquinante traffico veicolare		NO_2	2,7	µg/m^3	200	µg/m^3	settembre 2017	20/09/2017	04:00	05:00	Dimms srl	
462	ATM02_01	ATM02	0,00	0,00	m	ante operam	aria	inquinante traffico veicolare		NO_2	2,9	µg/m^3	200	µg/m^3	settembre 2017	20/09/2017	05:00	06:00	Dimms srl	
463	ATM02_01	ATM02	0,00	0,00	m	ante operam	aria	inquinante traffico veicolare		NO_2	7,5	µg/m^3	200	µg/m^3	settembre 2017	20/09/2017	06:00	07:00	Dimms srl	
464	ATM02_01	ATM02	0,00	0,00	m	ante operam	aria	inquinante traffico veicolare		NO_2	6,9	µg/m^3	200	µg/m^3	settembre 2017	20/09/2017	07:00	08:00	Dimms srl	
465	ATM02_01	ATM02	0,00	0,00	m	ante operam	aria	inquinante traffico veicolare		NO_2	5,2	µg/m^3	200	µg/m^3	settembre 2017	20/09/2017	08:00	09:00	Dimms srl	
466	ATM02_01	ATM02	0,00	0,00	m	ante operam	aria	inquinante traffico veicolare		NO_2	3,1	µg/m^3	200	µg/m^3	settembre 2017	20/09/2017	09:00	10:00	Dimms srl	
467	ATM02_01	ATM02	0,00	0,00	m	ante operam	aria	inquinante traffico veicolare		NO_2	6,5	µg/m^3	200	µg/m^3	settembre 2017	20/09/2017	10:00	11:00	Dimms srl	
468	ATM02_01	ATM02	0,00	0,00	m	ante operam	aria	inquinante traffico veicolare		NO_2	5,2	µg/m^3	200	µg/m^3	settembre 2017	20/09/2017	11:00	12:00	Dimms srl	
469	ATM02_01	ATM02	0,00	0,00	m	ante operam	aria	inquinante traffico veicolare		NO_2	3,4	µg/m^3	200	µg/m^3	settembre 2017	20/09/2017	12:00	13:00	Dimms srl	
470	ATM02_01	ATM02	0,00	0,00	m	ante operam	aria	inquinante traffico veicolare		NO_2	3,3	µg/m^3	200	µg/m^3	settembre 2017	20/09/2017	13:00	14:00	Dimms srl	
471	ATM02_01	ATM02	0,00	0,00	m	ante operam	aria	inquinante traffico veicolare		NO_2	4,4	µg/m^3	200	µg/m^3	settembre 2017	20/09/2017	14:00	15:00	Dimms srl	
472	ATM02_01	ATM02	0,00	0,00	m	ante operam	aria	inquinante traffico veicolare		NO_2	4,6	µg/m^3	200	µg/m^3	settembre 2017	20/09/2017	15:00	16:00	Dimms srl	
473	ATM02_01	ATM02	0,00	0,00	m	ante operam	aria	inquinante traffico veicolare		NO_2	4,2	µg/m^3	200	µg/m^3	settembre 2017	20/09/2017	16:00	17:00	Dimms srl	
474	ATM02_01	ATM02	0,00	0,00	m	ante operam	aria	inquinante traffico veicolare		NO_2	6,1	µg/m^3	200	µg/m^3	settembre 2017	20/09/2017	17:00	18:00	Dimms srl	
475	ATM02_01	ATM02	0,00	0,00	m	ante operam	aria	inquinante traffico veicolare		NO_2	8,4	µg/m^3	200	µg/m^3	settembre 2017	20/09/2017	18:00	19:00	Dimms srl	
476	ATM02_01	ATM02	0,00	0,00	m	ante operam	aria	inquinante traffico veicolare		NO_2	5,4	µg/m^3	200	µg/m^3	settembre 2017	20/09/2017	19:00	20:00	Dimms srl	
477	ATM02_01	ATM02	0,00	0,00	m	ante operam	aria	inquinante traffico veicolare		NO_2	7,3	µg/m^3	200	µg/m^3	settembre 2017	20/09/2017	20:00	21:00	Dimms srl	
478	ATM02_01	ATM02	0,00	0,00	m	ante operam	aria	inquinante traffico veicolare		NO_2	3,8	µg/m^3	200	µg/m^3	settembre 2017	20/09/2017	21:00	22:00	Dimms srl	
479	ATM02_01	ATM02	0,00	0,00	m	ante operam	aria	inquinante traffico veicolare		NO_2	3,4	µg/m^3	200	µg/m^3	settembre 2017	20/09/2017	22:00	23:00	Dimms srl	
480	ATM02_01	ATM02	0,00	0,00	m	ante operam	aria	inquinante traffico veicolare		NO_2	1,5	µg/m^3	200	µg/m^3	settembre 2017	20/09/2017	23:00	00:00	Dimms srl	
481	ATM02_01	ATM02	0,00	0,00	m	ante operam	aria	inquinante traffico veicolare		NO_2	1,3	µg/m^3	200	µg/m^3	settembre 2017	21/09/2017	00:00	01:00	Dimms srl	
482	ATM02_01	ATM02	0,00	0,00	m	ante operam	aria	inquinante traffico veicolare		NO_2	1,1	µg/m^3	200	µg/m^3	settembre 2017	21/09/2017	01:00	02:00	Dimms srl	
483	ATM02_01	ATM02	0,00	0,00	m	ante operam	aria	inquinante traffico veicolare		NO_2	0,8	µg/m^3	200	µg/m^3	settembre 2017	21/09/2017	02:00	03:00	Dimms srl	
484	ATM02_01	ATM02	0,00	0,00	m	ante operam	aria	inquinante traffico veicolare		NO_2	1	µg/m^3	200	µg/m^3	settembre 2017	21/09/2017	03:00	04:00	Dimms srl	
485	ATM02_01	ATM02	0,00	0,00	m	ante operam	aria	inquinante traffico veicolare		NO_2	1,7	µg/m^3	200	µg/m^3	settembre 2017	21/09/2017	04:00	05:00	Dimms srl	
486	ATM02_01	ATM02	0,00	0,00	m	ante operam	aria	inquinante traffico veicolare		NO_2	2,7	µg/m^3	200	µg/m^3	settembre 2017	21/09/2017	05:00	06:00	Dimms srl	
487	ATM02_01	ATM02	0,00	0,00	m	ante operam	aria	inquinante traffico veicolare		NO_2	5,9	µg/m^3	200	µg/m^3	settembre 2017	21/09/2017	06:00	07:00	Dimms srl	
488	ATM02_01	ATM02	0,00	0,00	m	ante operam	aria	inquinante traffico veicolare		NO_2	6,1	µg/m^3	200	µg/m^3	settembre 2017	21/09/2017	07:00	08:00	Dimms srl	
489	ATM02_01	ATM02	0,00	0,00	m	ante operam	aria	inquinante traffico veicolare		NO_2	5,7	µg/m^3	200	µg/m^3	settembre 2017	21/09/2017	08:00	09:00	Dimms srl	
490	ATM02_01	ATM02	0,00	0,00	m	ante operam	aria	inquinante traffico veicolare		NO_2	5	µg/m^3	200	µg/m^3	settembre 2017	21/09/2017	09:00	10:00	Dimms srl	

CODICE RILIEVO ATM02_01 - Settembre 2017 - NO_2

id.	Codice Rilievo	Codice stazione	Profondità Rilievo/Misura (min)	Profondità Rilievo/Misura (max)	Unità misura profondità rilievo/misura	fase di monitoraggio	componente monitorata	tipo rilievo/misura	strumentazione	nome analita/parametro	valore analita/parametro	unità di misura analita/parametro	soglia/limite di legge (dell'analita/ parametro)	unità di misura soglia/limite di legge	campagna di monitoraggio	data misura	ora (legale) inizio rilievo	ora (legale) fine rilievo	soggetto incaricato	note
491	ATM02_01	ATM02	0,00	0,00	m	ante operam	aria	inquinante traffico veicolare		NO_2	4,2	µg/m^3	200	µg/m^3	settembre 2017	21/09/2017	10:00	11:00	Dimms srl	
492	ATM02_01	ATM02	0,00	0,00	m	ante operam	aria	inquinante traffico veicolare		NO_2	4,2	µg/m^3	200	µg/m^3	settembre 2017	21/09/2017	11:00	12:00	Dimms srl	
493	ATM02_01	ATM02	0,00	0,00	m	ante operam	aria	inquinante traffico veicolare		NO_2	4,8	µg/m^3	200	µg/m^3	settembre 2017	21/09/2017	12:00	13:00	Dimms srl	
494	ATM02_01	ATM02	0,00	0,00	m	ante operam	aria	inquinante traffico veicolare		NO_2	7,5	µg/m^3	200	µg/m^3	settembre 2017	21/09/2017	13:00	14:00	Dimms srl	
495	ATM02_01	ATM02	0,00	0,00	m	ante operam	aria	inquinante traffico veicolare		NO_2	5,4	µg/m^3	200	µg/m^3	settembre 2017	21/09/2017	14:00	15:00	Dimms srl	
496	ATM02_01	ATM02	0,00	0,00	m	ante operam	aria	inquinante traffico veicolare		NO_2	5,4	µg/m^3	200	µg/m^3	settembre 2017	21/09/2017	15:00	16:00	Dimms srl	
497	ATM02_01	ATM02	0,00	0,00	m	ante operam	aria	inquinante traffico veicolare		NO_2	7,8	µg/m^3	200	µg/m^3	settembre 2017	21/09/2017	16:00	17:00	Dimms srl	
498	ATM02_01	ATM02	0,00	0,00	m	ante operam	aria	inquinante traffico veicolare		NO_2	12	µg/m^3	200	µg/m^3	settembre 2017	21/09/2017	17:00	18:00	Dimms srl	
499	ATM02_01	ATM02	0,00	0,00	m	ante operam	aria	inquinante traffico veicolare		NO_2	9	µg/m^3	200	µg/m^3	settembre 2017	21/09/2017	18:00	19:00	Dimms srl	
500	ATM02_01	ATM02	0,00	0,00	m	ante operam	aria	inquinante traffico veicolare		NO_2	9,4	µg/m^3	200	µg/m^3	settembre 2017	21/09/2017	19:00	20:00	Dimms srl	
501	ATM02_01	ATM02	0,00	0,00	m	ante operam	aria	inquinante traffico veicolare		NO_2	5,7	µg/m^3	200	µg/m^3	settembre 2017	21/09/2017	20:00	21:00	Dimms srl	
502	ATM02_01	ATM02	0,00	0,00	m	ante operam	aria	inquinante traffico veicolare		NO_2	8,2	µg/m^3	200	µg/m^3	settembre 2017	21/09/2017	21:00	22:00	Dimms srl	
503	ATM02_01	ATM02	0,00	0,00	m	ante operam	aria	inquinante traffico veicolare		NO_2	4,8	µg/m^3	200	µg/m^3	settembre 2017	21/09/2017	22:00	23:00	Dimms srl	
504	ATM02_01	ATM02	0,00	0,00	m	ante operam	aria	inquinante traffico veicolare		NO_2	2,9	µg/m^3	200	µg/m^3	settembre 2017	21/09/2017	23:00	00:00	Dimms srl	
505	ATM02_01	ATM02	0,00	0,00	m	ante operam	aria	inquinante traffico veicolare		NO_2	2,9	µg/m^3	200	µg/m^3	settembre 2017	22/09/2017	00:00	01:00	Dimms srl	
506	ATM02_01	ATM02	0,00	0,00	m	ante operam	aria	inquinante traffico veicolare		NO_2	2,5	µg/m^3	200	µg/m^3	settembre 2017	22/09/2017	01:00	02:00	Dimms srl	
507	ATM02_01	ATM02	0,00	0,00	m	ante operam	aria	inquinante traffico veicolare		NO_2	2,3	µg/m^3	200	µg/m^3	settembre 2017	22/09/2017	02:00	03:00	Dimms srl	
508	ATM02_01	ATM02	0,00	0,00	m	ante operam	aria	inquinante traffico veicolare		NO_2	2,5	µg/m^3	200	µg/m^3	settembre 2017	22/09/2017	03:00	04:00	Dimms srl	
509	ATM02_01	ATM02	0,00	0,00	m	ante operam	aria	inquinante traffico veicolare		NO_2	3,1	µg/m^3	200	µg/m^3	settembre 2017	22/09/2017	04:00	05:00	Dimms srl	
510	ATM02_01	ATM02	0,00	0,00	m	ante operam	aria	inquinante traffico veicolare		NO_2	2,7	µg/m^3	200	µg/m^3	settembre 2017	22/09/2017	05:00	06:00	Dimms srl	
511	ATM02_01	ATM02	0,00	0,00	m	ante operam	aria	inquinante traffico veicolare		NO_2	5,4	µg/m^3	200	µg/m^3	settembre 2017	22/09/2017	06:00	07:00	Dimms srl	
512	ATM02_01	ATM02	0,00	0,00	m	ante operam	aria	inquinante traffico veicolare		NO_2	3,8	µg/m^3	200	µg/m^3	settembre 2017	22/09/2017	07:00	08:00	Dimms srl	
513	ATM02_01	ATM02	0,00	0,00	m	ante operam	aria	inquinante traffico veicolare		NO_2	4	µg/m^3	200	µg/m^3	settembre 2017	22/09/2017	08:00	09:00	Dimms srl	
514	ATM02_01	ATM02	0,00	0,00	m	ante operam	aria	inquinante traffico veicolare		NO_2	4,6	µg/m^3	200	µg/m^3	settembre 2017	22/09/2017	09:00	10:00	Dimms srl	
515	ATM02_01	ATM02	0,00	0,00	m	ante operam	aria	inquinante traffico veicolare		NO_2	6,9	µg/m^3	200	µg/m^3	settembre 2017	22/09/2017	10:00	11:00	Dimms srl	
516	ATM02_01	ATM02	0,00	0,00	m	ante operam	aria	inquinante traffico veicolare		NO_2	5,2	µg/m^3	200	µg/m^3	settembre 2017	22/09/2017	11:00	12:00	Dimms srl	
517	ATM02_01	ATM02	0,00	0,00	m	ante operam	aria	inquinante traffico veicolare		NO_2	5,7	µg/m^3	200	µg/m^3	settembre 2017	22/09/2017	12:00	13:00	Dimms srl	
518	ATM02_01	ATM02	0,00	0,00	m	ante operam	aria	inquinante traffico veicolare		NO_2	8,6	µg/m^3	200	µg/m^3	settembre 2017	22/09/2017	13:00	14:00	Dimms srl	
519	ATM02_01	ATM02	0,00	0,00	m	ante operam	aria	inquinante traffico veicolare		NO_2	6,1	µg/m^3	200	µg/m^3	settembre 2017	22/09/2017	14:00	15:00	Dimms srl	
520	ATM02_01	ATM02	0,00	0,00	m	ante operam	aria	inquinante traffico veicolare		NO_2	7,5	µg/m^3	200	µg/m^3	settembre 2017	22/09/2017	15:00	16:00	Dimms srl	
521	ATM02_01	ATM02	0,00	0,00	m	ante operam	aria	inquinante traffico veicolare		NO_2	15,7	µg/m^3	200	µg/m^3	settembre 2017	22/09/2017	16:00	17:00	Dimms srl	
522	ATM02_01	ATM02	0,00	0,00	m	ante operam	aria	inquinante traffico veicolare		NO_2	11,3	µg/m^3	200	µg/m^3	settembre 2017	22/09/2017	17:00	18:00	Dimms srl	
523	ATM02_01	ATM02	0,00	0,00	m	ante operam	aria	inquinante traffico veicolare		NO_2	11,7	µg/m^3	200	µg/m^3	settembre 2017	22/09/2017	18:00	19:00	Dimms srl	
524	ATM02_01	ATM02	0,00	0,00	m	ante operam	aria	inquinante traffico veicolare		NO_2	8,8	µg/m^3	200	µg/m^3	settembre 2017	22/09/2017	19:00	20:00	Dimms srl	
525	ATM02_01	ATM02	0,00	0,00	m	ante operam	aria	inquinante traffico veicolare		NO_2	6,7	µg/m^3	200	µg/m^3	settembre 2017	22/09/2017	20:00	21:00	Dimms srl	
526	ATM02_01	ATM02	0,00	0,00	m	ante operam	aria	inquinante traffico veicolare		NO_2	5,4	µg/m^3	200	µg/m^3	settembre 2017	22/09/2017	21:00	22:00	Dimms srl	
527	ATM02_01	ATM02	0,00	0,00	m	ante operam	aria	inquinante traffico veicolare		NO_2	4,8	µg/m^3	200	µg/m^3	settembre 2017	22/09/2017	22:00	23:00	Dimms srl	
528	ATM02_01	ATM02	0,00	0,00	m	ante operam	aria	inquinante traffico veicolare		NO_2	4,2	µg/m^3	200	µg/m^3	settembre 2017	22/09/2017	23:00	00:00	Dimms srl	
529	ATM02_01	ATM02	0,00	0,00	m	ante operam	aria	inquinante traffico veicolare		NO_2	4,4	µg/m^3	200	µg/m^3	settembre 2017	23/09/2017	00:00	01:00	Dimms srl	
530	ATM02_01	ATM02	0,00	0,00	m	ante operam	aria	inquinante traffico veicolare		NO_2	3,6	µg/m^3	200	µg/m^3	settembre 2017	23/09/2017	01:00	02:00	Dimms srl	
531	ATM02_01	ATM02	0,00	0,00	m	ante operam	aria	inquinante traffico veicolare		NO_2	3,3	µg/m^3	200	µg/m^3	settembre 2017	23/09/2017	02:00	03:00	Dimms srl	
532	ATM02_01	ATM02	0,00	0,00	m	ante operam	aria	inquinante traffico veicolare		NO_2	3,4	µg/m^3	200	µg/m^3	settembre 2017	23/09/2017	03:00	04:00	Dimms srl	
533	ATM02_01	ATM02	0,00	0,00	m	ante operam	aria	inquinante traffico veicolare		NO_2	3,8	µg/m^3	200	µg/m^3	settembre 2017	23/09/2017	04:00	05:00	Dimms srl	
534	ATM02_01	ATM02	0,00	0,00	m	ante operam	aria	inquinante traffico veicolare		NO_2	4,2	µg/m^3	200	µg/m^3	settembre 2017	23/09/2017	05:00	06:00	Dimms srl	
535	ATM02_01	ATM02	0,00	0,00	m	ante operam	aria	inquinante traffico veicolare		NO_2	5,2	µg/m^3	200	µg/m^3	settembre 2017	23/09/2017	06:00	07:00	Dimms srl	
536	ATM02_01	ATM02	0,00	0,00	m	ante operam	aria	inquinante traffico veicolare		NO_2	3,4	µg/m^3	200	µg/m^3	settembre 2017	23/09/2017	07:00	08:00	Dimms srl	
537	ATM02_01	ATM02	0,00	0,00	m	ante operam	aria	inquinante traffico veicolare		NO_2	4	µg/m^3	200	µg/m^3	settembre 2017	23/09/2017	08:00	09:00	Dimms srl	
538	ATM02_01	ATM02	0,00	0,00	m	ante operam	aria	inquinante traffico veicolare		NO_2	4,4	µg/m^3	200	µg/m^3	settembre 2017	23/09/2017	09:00	10:00	Dimms srl	
539	ATM02_01	ATM02	0,00	0,00	m	ante operam	aria	inquinante traffico veicolare		NO_2	5	µg/m^3	200	µg/m^3	settembre 2017	23/09/2017	10:00	11:00	Dimms srl	

CODICE RILIEVO ATM02_01 - Settembre 2017 - NO_2

id.	Codice Rilievo	Codice stazione	Profondità Rilievo/Misura (min)	Profondità Rilievo/Misura (max)	Unità misura profondità rilievo/misura	fase di monitoraggio	componente monitorata	tipo rilievo/misura	strumentazione	nome analita/parametro	valore analita/parametro	unità di misura analita/parametro	soglia/limite di legge (dell'analita/ parametro)	unità di misura soglia/limite di legge	campagna di monitoraggio	data misura	ora (legale) inizio rilievo	ora (legale) fine rilievo	soggetto incaricato	note
540	ATM02_01	ATM02	0,00	0,00	m	ante operam	aria	inquinante traffico veicolare		NO_2	4,4	µg/m^3	200	µg/m^3	settembre 2017	23/09/2017	11:00	12:00	Dimms srl	
541	ATM02_01	ATM02	0,00	0,00	m	ante operam	aria	inquinante traffico veicolare		NO_2	5,2	µg/m^3	200	µg/m^3	settembre 2017	23/09/2017	12:00	13:00	Dimms srl	
542	ATM02_01	ATM02	0,00	0,00	m	ante operam	aria	inquinante traffico veicolare		NO_2	5,7	µg/m^3	200	µg/m^3	settembre 2017	23/09/2017	13:00	14:00	Dimms srl	
543	ATM02_01	ATM02	0,00	0,00	m	ante operam	aria	inquinante traffico veicolare		NO_2	6,9	µg/m^3	200	µg/m^3	settembre 2017	23/09/2017	14:00	15:00	Dimms srl	
544	ATM02_01	ATM02	0,00	0,00	m	ante operam	aria	inquinante traffico veicolare		NO_2	4,4	µg/m^3	200	µg/m^3	settembre 2017	23/09/2017	15:00	16:00	Dimms srl	
545	ATM02_01	ATM02	0,00	0,00	m	ante operam	aria	inquinante traffico veicolare		NO_2	5,7	µg/m^3	200	µg/m^3	settembre 2017	23/09/2017	16:00	17:00	Dimms srl	
546	ATM02_01	ATM02	0,00	0,00	m	ante operam	aria	inquinante traffico veicolare		NO_2	8,2	µg/m^3	200	µg/m^3	settembre 2017	23/09/2017	17:00	18:00	Dimms srl	
547	ATM02_01	ATM02	0,00	0,00	m	ante operam	aria	inquinante traffico veicolare		NO_2	10,1	µg/m^3	200	µg/m^3	settembre 2017	23/09/2017	18:00	19:00	Dimms srl	
548	ATM02_01	ATM02	0,00	0,00	m	ante operam	aria	inquinante traffico veicolare		NO_2	9,2	µg/m^3	200	µg/m^3	settembre 2017	23/09/2017	19:00	20:00	Dimms srl	
549	ATM02_01	ATM02	0,00	0,00	m	ante operam	aria	inquinante traffico veicolare		NO_2	4,6	µg/m^3	200	µg/m^3	settembre 2017	23/09/2017	20:00	21:00	Dimms srl	
550	ATM02_01	ATM02	0,00	0,00	m	ante operam	aria	inquinante traffico veicolare		NO_2	4,6	µg/m^3	200	µg/m^3	settembre 2017	23/09/2017	21:00	22:00	Dimms srl	
551	ATM02_01	ATM02	0,00	0,00	m	ante operam	aria	inquinante traffico veicolare		NO_2	4	µg/m^3	200	µg/m^3	settembre 2017	23/09/2017	22:00	23:00	Dimms srl	
552	ATM02_01	ATM02	0,00	0,00	m	ante operam	aria	inquinante traffico veicolare		NO_2	4,6	µg/m^3	200	µg/m^3	settembre 2017	23/09/2017	23:00	00:00	Dimms srl	
553	ATM02_01	ATM02	0,00	0,00	m	ante operam	aria	inquinante traffico veicolare		NO_2	3,6	µg/m^3	200	µg/m^3	settembre 2017	24/09/2017	00:00	01:00	Dimms srl	
554	ATM02_01	ATM02	0,00	0,00	m	ante operam	aria	inquinante traffico veicolare		NO_2	5	µg/m^3	200	µg/m^3	settembre 2017	24/09/2017	01:00	02:00	Dimms srl	
555	ATM02_01	ATM02	0,00	0,00	m	ante operam	aria	inquinante traffico veicolare		NO_2	3,3	µg/m^3	200	µg/m^3	settembre 2017	24/09/2017	02:00	03:00	Dimms srl	
556	ATM02_01	ATM02	0,00	0,00	m	ante operam	aria	inquinante traffico veicolare		NO_2	3,1	µg/m^3	200	µg/m^3	settembre 2017	24/09/2017	03:00	04:00	Dimms srl	
557	ATM02_01	ATM02	0,00	0,00	m	ante operam	aria	inquinante traffico veicolare		NO_2	2,9	µg/m^3	200	µg/m^3	settembre 2017	24/09/2017	04:00	05:00	Dimms srl	
558	ATM02_01	ATM02	0,00	0,00	m	ante operam	aria	inquinante traffico veicolare		NO_2	2,7	µg/m^3	200	µg/m^3	settembre 2017	24/09/2017	05:00	06:00	Dimms srl	
559	ATM02_01	ATM02	0,00	0,00	m	ante operam	aria	inquinante traffico veicolare		NO_2	3,8	µg/m^3	200	µg/m^3	settembre 2017	24/09/2017	06:00	07:00	Dimms srl	
560	ATM02_01	ATM02	0,00	0,00	m	ante operam	aria	inquinante traffico veicolare		NO_2	3,6	µg/m^3	200	µg/m^3	settembre 2017	24/09/2017	07:00	08:00	Dimms srl	
561	ATM02_01	ATM02	0,00	0,00	m	ante operam	aria	inquinante traffico veicolare		NO_2	4	µg/m^3	200	µg/m^3	settembre 2017	24/09/2017	08:00	09:00	Dimms srl	
562	ATM02_01	ATM02	0,00	0,00	m	ante operam	aria	inquinante traffico veicolare		NO_2	5,2	µg/m^3	200	µg/m^3	settembre 2017	24/09/2017	09:00	10:00	Dimms srl	
563	ATM02_01	ATM02	0,00	0,00	m	ante operam	aria	inquinante traffico veicolare		NO_2	4,6	µg/m^3	200	µg/m^3	settembre 2017	24/09/2017	10:00	11:00	Dimms srl	
564	ATM02_01	ATM02	0,00	0,00	m	ante operam	aria	inquinante traffico veicolare		NO_2	5,4	µg/m^3	200	µg/m^3	settembre 2017	24/09/2017	11:00	12:00	Dimms srl	
565	ATM02_01	ATM02	0,00	0,00	m	ante operam	aria	inquinante traffico veicolare		NO_2	5	µg/m^3	200	µg/m^3	settembre 2017	24/09/2017	12:00	13:00	Dimms srl	
566	ATM02_01	ATM02	0,00	0,00	m	ante operam	aria	inquinante traffico veicolare		NO_2	5	µg/m^3	200	µg/m^3	settembre 2017	24/09/2017	13:00	14:00	Dimms srl	
567	ATM02_01	ATM02	0,00	0,00	m	ante operam	aria	inquinante traffico veicolare		NO_2	4,8	µg/m^3	200	µg/m^3	settembre 2017	24/09/2017	14:00	15:00	Dimms srl	
568	ATM02_01	ATM02	0,00	0,00	m	ante operam	aria	inquinante traffico veicolare		NO_2	5,9	µg/m^3	200	µg/m^3	settembre 2017	24/09/2017	15:00	16:00	Dimms srl	
569	ATM02_01	ATM02	0,00	0,00	m	ante operam	aria	inquinante traffico veicolare		NO_2	6,9	µg/m^3	200	µg/m^3	settembre 2017	24/09/2017	16:00	17:00	Dimms srl	
570	ATM02_01	ATM02	0,00	0,00	m	ante operam	aria	inquinante traffico veicolare		NO_2	9,2	µg/m^3	200	µg/m^3	settembre 2017	24/09/2017	17:00	18:00	Dimms srl	
571	ATM02_01	ATM02	0,00	0,00	m	ante operam	aria	inquinante traffico veicolare		NO_2	6,5	µg/m^3	200	µg/m^3	settembre 2017	24/09/2017	18:00	19:00	Dimms srl	
572	ATM02_01	ATM02	0,00	0,00	m	ante operam	aria	inquinante traffico veicolare		NO_2	7,5	µg/m^3	200	µg/m^3	settembre 2017	24/09/2017	19:00	20:00	Dimms srl	
573	ATM02_01	ATM02	0,00	0,00	m	ante operam	aria	inquinante traffico veicolare		NO_2	8,2	µg/m^3	200	µg/m^3	settembre 2017	24/09/2017	20:00	21:00	Dimms srl	
574	ATM02_01	ATM02	0,00	0,00	m	ante operam	aria	inquinante traffico veicolare		NO_2	5	µg/m^3	200	µg/m^3	settembre 2017	24/09/2017	21:00	22:00	Dimms srl	
575	ATM02_01	ATM02	0,00	0,00	m	ante operam	aria	inquinante traffico veicolare		NO_2	3,4	µg/m^3	200	µg/m^3	settembre 2017	24/09/2017	22:00	23:00	Dimms srl	
576	ATM02_01	ATM02	0,00	0,00	m	ante operam	aria	inquinante traffico veicolare		NO_2	3,1	µg/m^3	200	µg/m^3	settembre 2017	24/09/2017	23:00	00:00	Dimms srl	
577	ATM02_01	ATM02	0,00	0,00	m	ante operam	aria	inquinante traffico veicolare		NO_2	2,3	µg/m^3	200	µg/m^3	settembre 2017	25/09/2017	00:00	01:00	Dimms srl	
578	ATM02_01	ATM02	0,00	0,00	m	ante operam	aria	inquinante traffico veicolare		NO_2	1,7	µg/m^3	200	µg/m^3	settembre 2017	25/09/2017	01:00	02:00	Dimms srl	
579	ATM02_01	ATM02	0,00	0,00	m	ante operam	aria	inquinante traffico veicolare		NO_2	2,5	µg/m^3	200	µg/m^3	settembre 2017	25/09/2017	02:00	03:00	Dimms srl	
580	ATM02_01	ATM02	0,00	0,00	m	ante operam	aria	inquinante traffico veicolare		NO_2	2,5	µg/m^3	200	µg/m^3	settembre 2017	25/09/2017	03:00	04:00	Dimms srl	
581	ATM02_01	ATM02	0,00	0,00	m	ante operam	aria	inquinante traffico veicolare		NO_2	4	µg/m^3	200	µg/m^3	settembre 2017	25/09/2017	04:00	05:00	Dimms srl	
582	ATM02_01	ATM02	0,00	0,00	m	ante operam	aria	inquinante traffico veicolare		NO_2	4	µg/m^3	200	µg/m^3	settembre 2017	25/09/2017	05:00	06:00	Dimms srl	
583	ATM02_01	ATM02	0,00	0,00	m	ante operam	aria	inquinante traffico veicolare		NO_2	5	µg/m^3	200	µg/m^3	settembre 2017	25/09/2017	06:00	07:00	Dimms srl	
584	ATM02_01	ATM02	0,00	0,00	m	ante operam	aria	inquinante traffico veicolare		NO_2	5,4	µg/m^3	200	µg/m^3	settembre 2017	25/09/2017	07:00	08:00	Dimms srl	
585	ATM02_01	ATM02	0,00	0,00	m	ante operam	aria	inquinante traffico veicolare		NO_2	5,5	µg/m^3	200	µg/m^3	settembre 2017	25/09/2017	08:00	09:00	Dimms srl	
586	ATM02_01	ATM02	0,00	0,00	m	ante operam	aria	inquinante traffico veicolare		NO_2	4,6	µg/m^3	200	µg/m^3	settembre 2017	25/09/2017	09:00	10:00	Dimms srl	
587	ATM02_01	ATM02	0,00	0,00	m	ante operam	aria	inquinante traffico veicolare		NO_2	4,4	µg/m^3	200	µg/m^3	settembre 2017	25/09/2017	10:00	11:00	Dimms srl	
588	ATM02_01	ATM02	0,00	0,00	m	ante operam	aria	inquinante traffico veicolare		NO_2	3,6	µg/m^3	200	µg/m^3	settembre 2017	25/09/2017	11:00	12:00	Dimms srl	

CODICE RILIEVO ATM02_01 - Settembre 2017 - NO_2

id.	Codice Rilievo	Codice stazione	Profondità Rilievo/Misura (min)	Profondità Rilievo/Misura (max)	Unità misura profondità rilievo/misura	fase di monitoraggio	componente monitorata	tipo rilievo/misura	strumentazione	nome analita/parametro	valore analita/parametro	unità di misura analita/parametro	soglia/limite di legge (dell'analita/ parametro)	unità di misura soglia/limite di legge	campagna di monitoraggio	data misura	ora (legale) inizio rilievo	ora (legale) fine rilievo	soggetto incaricato	note
589	ATM02_01	ATM02	0,00	0,00	m	ante operam	aria	inquinante traffico veicolare		NO_2	5,4	µg/m^3	200	µg/m^3	settembre 2017	25/09/2017	12:00	13:00	Dimms srl	
590	ATM02_01	ATM02	0,00	0,00	m	ante operam	aria	inquinante traffico veicolare		NO_2	7,1	µg/m^3	200	µg/m^3	settembre 2017	25/09/2017	13:00	14:00	Dimms srl	
591	ATM02_01	ATM02	0,00	0,00	m	ante operam	aria	inquinante traffico veicolare		NO_2	4,8	µg/m^3	200	µg/m^3	settembre 2017	25/09/2017	14:00	15:00	Dimms srl	
592	ATM02_01	ATM02	0,00	0,00	m	ante operam	aria	inquinante traffico veicolare		NO_2	6,1	µg/m^3	200	µg/m^3	settembre 2017	25/09/2017	15:00	16:00	Dimms srl	
593	ATM02_01	ATM02	0,00	0,00	m	ante operam	aria	inquinante traffico veicolare		NO_2	7,1	µg/m^3	200	µg/m^3	settembre 2017	25/09/2017	16:00	17:00	Dimms srl	
594	ATM02_01	ATM02	0,00	0,00	m	ante operam	aria	inquinante traffico veicolare		NO_2	8	µg/m^3	200	µg/m^3	settembre 2017	25/09/2017	17:00	18:00	Dimms srl	
595	ATM02_01	ATM02	0,00	0,00	m	ante operam	aria	inquinante traffico veicolare		NO_2	12,4	µg/m^3	200	µg/m^3	settembre 2017	25/09/2017	18:00	19:00	Dimms srl	
596	ATM02_01	ATM02	0,00	0,00	m	ante operam	aria	inquinante traffico veicolare		NO_2	7,3	µg/m^3	200	µg/m^3	settembre 2017	25/09/2017	19:00	20:00	Dimms srl	
597	ATM02_01	ATM02	0,00	0,00	m	ante operam	aria	inquinante traffico veicolare		NO_2	5	µg/m^3	200	µg/m^3	settembre 2017	25/09/2017	20:00	21:00	Dimms srl	
598	ATM02_01	ATM02	0,00	0,00	m	ante operam	aria	inquinante traffico veicolare		NO_2	4	µg/m^3	200	µg/m^3	settembre 2017	25/09/2017	21:00	22:00	Dimms srl	
599	ATM02_01	ATM02	0,00	0,00	m	ante operam	aria	inquinante traffico veicolare		NO_2	2,9	µg/m^3	200	µg/m^3	settembre 2017	25/09/2017	22:00	23:00	Dimms srl	
600	ATM02_01	ATM02	0,00	0,00	m	ante operam	aria	inquinante traffico veicolare		NO_2	1,3	µg/m^3	200	µg/m^3	settembre 2017	25/09/2017	23:00	00:00	Dimms srl	
601	ATM02_01	ATM02	0,00	0,00	m	ante operam	aria	inquinante traffico veicolare		NO_2	1,5	µg/m^3	200	µg/m^3	settembre 2017	26/09/2017	00:00	01:00	Dimms srl	
602	ATM02_01	ATM02	0,00	0,00	m	ante operam	aria	inquinante traffico veicolare		NO_2	1,5	µg/m^3	200	µg/m^3	settembre 2017	26/09/2017	01:00	02:00	Dimms srl	
603	ATM02_01	ATM02	0,00	0,00	m	ante operam	aria	inquinante traffico veicolare		NO_2	1,5	µg/m^3	200	µg/m^3	settembre 2017	26/09/2017	02:00	03:00	Dimms srl	
604	ATM02_01	ATM02	0,00	0,00	m	ante operam	aria	inquinante traffico veicolare		NO_2	1,3	µg/m^3	200	µg/m^3	settembre 2017	26/09/2017	03:00	04:00	Dimms srl	
605	ATM02_01	ATM02	0,00	0,00	m	ante operam	aria	inquinante traffico veicolare		NO_2	1,1	µg/m^3	200	µg/m^3	settembre 2017	26/09/2017	04:00	05:00	Dimms srl	
606	ATM02_01	ATM02	0,00	0,00	m	ante operam	aria	inquinante traffico veicolare		NO_2	1,9	µg/m^3	200	µg/m^3	settembre 2017	26/09/2017	05:00	06:00	Dimms srl	
607	ATM02_01	ATM02	0,00	0,00	m	ante operam	aria	inquinante traffico veicolare		NO_2	2,7	µg/m^3	200	µg/m^3	settembre 2017	26/09/2017	06:00	07:00	Dimms srl	
608	ATM02_01	ATM02	0,00	0,00	m	ante operam	aria	inquinante traffico veicolare		NO_2	4,6	µg/m^3	200	µg/m^3	settembre 2017	26/09/2017	07:00	08:00	Dimms srl	
609	ATM02_01	ATM02	0,00	0,00	m	ante operam	aria	inquinante traffico veicolare		NO_2	5	µg/m^3	200	µg/m^3	settembre 2017	26/09/2017	08:00	09:00	Dimms srl	
610	ATM02_01	ATM02	0,00	0,00	m	ante operam	aria	inquinante traffico veicolare		NO_2	5	µg/m^3	200	µg/m^3	settembre 2017	26/09/2017	09:00	10:00	Dimms srl	
611	ATM02_01	ATM02	0,00	0,00	m	ante operam	aria	inquinante traffico veicolare		NO_2	3,4	µg/m^3	200	µg/m^3	settembre 2017	26/09/2017	10:00	11:00	Dimms srl	
612	ATM02_01	ATM02	0,00	0,00	m	ante operam	aria	inquinante traffico veicolare		NO_2	5	µg/m^3	200	µg/m^3	settembre 2017	26/09/2017	11:00	12:00	Dimms srl	
613	ATM02_01	ATM02	0,00	0,00	m	ante operam	aria	inquinante traffico veicolare		NO_2	4,6	µg/m^3	200	µg/m^3	settembre 2017	26/09/2017	12:00	13:00	Dimms srl	
614	ATM02_01	ATM02	0,00	0,00	m	ante operam	aria	inquinante traffico veicolare		NO_2	4,2	µg/m^3	200	µg/m^3	settembre 2017	26/09/2017	13:00	14:00	Dimms srl	
615	ATM02_01	ATM02	0,00	0,00	m	ante operam	aria	inquinante traffico veicolare		NO_2	7,6	µg/m^3	200	µg/m^3	settembre 2017	26/09/2017	14:00	15:00	Dimms srl	
616	ATM02_01	ATM02	0,00	0,00	m	ante operam	aria	inquinante traffico veicolare		NO_2	6,1	µg/m^3	200	µg/m^3	settembre 2017	26/09/2017	15:00	16:00	Dimms srl	
617	ATM02_01	ATM02	0,00	0,00	m	ante operam	aria	inquinante traffico veicolare		NO_2	7,1	µg/m^3	200	µg/m^3	settembre 2017	26/09/2017	16:00	17:00	Dimms srl	
618	ATM02_01	ATM02	0,00	0,00	m	ante operam	aria	inquinante traffico veicolare		NO_2	10,5	µg/m^3	200	µg/m^3	settembre 2017	26/09/2017	17:00	18:00	Dimms srl	
619	ATM02_01	ATM02	0,00	0,00	m	ante operam	aria	inquinante traffico veicolare		NO_2	8,6	µg/m^3	200	µg/m^3	settembre 2017	26/09/2017	18:00	19:00	Dimms srl	
620	ATM02_01	ATM02	0,00	0,00	m	ante operam	aria	inquinante traffico veicolare		NO_2	10,3	µg/m^3	200	µg/m^3	settembre 2017	26/09/2017	19:00	20:00	Dimms srl	
621	ATM02_01	ATM02	0,00	0,00	m	ante operam	aria	inquinante traffico veicolare		NO_2	4	µg/m^3	200	µg/m^3	settembre 2017	26/09/2017	20:00	21:00	Dimms srl	
622	ATM02_01	ATM02	0,00	0,00	m	ante operam	aria	inquinante traffico veicolare		NO_2	3,6	µg/m^3	200	µg/m^3	settembre 2017	26/09/2017	21:00	22:00	Dimms srl	
623	ATM02_01	ATM02	0,00	0,00	m	ante operam	aria	inquinante traffico veicolare		NO_2	4,8	µg/m^3	200	µg/m^3	settembre 2017	26/09/2017	22:00	23:00	Dimms srl	
624	ATM02_01	ATM02	0,00	0,00	m	ante operam	aria	inquinante traffico veicolare		NO_2	3,3	µg/m^3	200	µg/m^3	settembre 2017	26/09/2017	23:00	00:00	Dimms srl	
625	ATM02_01	ATM02	0,00	0,00	m	ante operam	aria	inquinante traffico veicolare		NO_2	2,1	µg/m^3	200	µg/m^3	settembre 2017	27/09/2017	00:00	01:00	Dimms srl	
626	ATM02_01	ATM02	0,00	0,00	m	ante operam	aria	inquinante traffico veicolare		NO_2	1,1	µg/m^3	200	µg/m^3	settembre 2017	27/09/2017	01:00	02:00	Dimms srl	
627	ATM02_01	ATM02	0,00	0,00	m	ante operam	aria	inquinante traffico veicolare		NO_2	1	µg/m^3	200	µg/m^3	settembre 2017	27/09/2017	02:00	03:00	Dimms srl	
628	ATM02_01	ATM02	0,00	0,00	m	ante operam	aria	inquinante traffico veicolare		NO_2	1,5	µg/m^3	200	µg/m^3	settembre 2017	27/09/2017	03:00	04:00	Dimms srl	
629	ATM02_01	ATM02	0,00	0,00	m	ante operam	aria	inquinante traffico veicolare		NO_2	1,3	µg/m^3	200	µg/m^3	settembre 2017	27/09/2017	04:00	05:00	Dimms srl	
630	ATM02_01	ATM02	0,00	0,00	m	ante operam	aria	inquinante traffico veicolare		NO_2	3,1	µg/m^3	200	µg/m^3	settembre 2017	27/09/2017	05:00	06:00	Dimms srl	
631	ATM02_01	ATM02	0,00	0,00	m	ante operam	aria	inquinante traffico veicolare		NO_2	4,2	µg/m^3	200	µg/m^3	settembre 2017	27/09/2017	06:00	07:00	Dimms srl	
632	ATM02_01	ATM02	0,00	0,00	m	ante operam	aria	inquinante traffico veicolare		NO_2	4,2	µg/m^3	200	µg/m^3	settembre 2017	27/09/2017	07:00	08:00	Dimms srl	
633	ATM02_01	ATM02	0,00	0,00	m	ante operam	aria	inquinante traffico veicolare		NO_2	5,5	µg/m^3	200	µg/m^3	settembre 2017	27/09/2017	08:00	09:00	Dimms srl	
634	ATM02_01	ATM02	0,00	0,00	m	ante operam	aria	inquinante traffico veicolare		NO_2	2,7	µg/m^3	200	µg/m^3	settembre 2017	27/09/2017	09:00	10:00	Dimms srl	
635	ATM02_01	ATM02	0,00	0,00	m	ante operam	aria	inquinante traffico veicolare		NO_2	3,6	µg/m^3	200	µg/m^3	settembre 2017	27/09/2017	10:00	11:00	Dimms srl	
636	ATM02_01	ATM02	0,00	0,00	m	ante operam	aria	inquinante traffico veicolare		NO_2	3,6	µg/m^3	200	µg/m^3	settembre 2017	27/09/2017	11:00	12:00	Dimms srl	
637	ATM02_01	ATM02	0,00	0,00	m	ante operam	aria	inquinante traffico veicolare		NO_2	4,2	µg/m^3	200	µg/m^3	settembre 2017	27/09/2017	12:00	13:00	Dimms srl	

CODICE RILIEVO ATM02_01 - Settembre 2017 - NO_2

id.	Codice Rilievo	Codice stazione	Profondità Rilievo/Misura (min)	Profondità Rilievo/Misura (max)	Unità misura profondità rilievo/misura	fase di monitoraggio	componente monitorata	tipo rilievo/misura	strumentazione	nome analita/parametro	valore analita/parametro	unità di misura analita/parametro	soglia/limite di legge (dell'analita/ parametro)	unità di misura soglia/limite di legge	campagna di monitoraggio	data misura	ora (legale) inizio rilievo	ora (legale) fine rilievo	soggetto incaricato	note
638	ATM02_01	ATM02	0,00	0,00	m	ante operam	aria	inquinante traffico veicolare		NO_2	5,2	$\mu g/m^3$	200	$\mu g/m^3$	settembre 2017	27/09/2017	13:00	14:00	Dimms srl	
639	ATM02_01	ATM02	0,00	0,00	m	ante operam	aria	inquinante traffico veicolare		NO_2	5,2	$\mu g/m^3$	200	$\mu g/m^3$	settembre 2017	27/09/2017	14:00	15:00	Dimms srl	
640	ATM02_01	ATM02	0,00	0,00	m	ante operam	aria	inquinante traffico veicolare		NO_2	7,1	$\mu g/m^3$	200	$\mu g/m^3$	settembre 2017	27/09/2017	15:00	16:00	Dimms srl	
641	ATM02_01	ATM02	0,00	0,00	m	ante operam	aria	inquinante traffico veicolare		NO_2	8,2	$\mu g/m^3$	200	$\mu g/m^3$	settembre 2017	27/09/2017	16:00	17:00	Dimms srl	
642	ATM02_01	ATM02	0,00	0,00	m	ante operam	aria	inquinante traffico veicolare		NO_2	7,8	$\mu g/m^3$	200	$\mu g/m^3$	settembre 2017	27/09/2017	17:00	18:00	Dimms srl	
643	ATM02_01	ATM02	0,00	0,00	m	ante operam	aria	inquinante traffico veicolare		NO_2	9,6	$\mu g/m^3$	200	$\mu g/m^3$	settembre 2017	27/09/2017	18:00	19:00	Dimms srl	
644	ATM02_01	ATM02	0,00	0,00	m	ante operam	aria	inquinante traffico veicolare		NO_2	7,8	$\mu g/m^3$	200	$\mu g/m^3$	settembre 2017	27/09/2017	19:00	20:00	Dimms srl	
645	ATM02_01	ATM02	0,00	0,00	m	ante operam	aria	inquinante traffico veicolare		NO_2	5	$\mu g/m^3$	200	$\mu g/m^3$	settembre 2017	27/09/2017	20:00	21:00	Dimms srl	
646	ATM02_01	ATM02	0,00	0,00	m	ante operam	aria	inquinante traffico veicolare		NO_2	3,6	$\mu g/m^3$	200	$\mu g/m^3$	settembre 2017	27/09/2017	21:00	22:00	Dimms srl	
647	ATM02_01	ATM02	0,00	0,00	m	ante operam	aria	inquinante traffico veicolare		NO_2	4,8	$\mu g/m^3$	200	$\mu g/m^3$	settembre 2017	27/09/2017	22:00	23:00	Dimms srl	
648	ATM02_01	ATM02	0,00	0,00	m	ante operam	aria	inquinante traffico veicolare		NO_2	2,3	$\mu g/m^3$	200	$\mu g/m^3$	settembre 2017	27/09/2017	23:00	00:00	Dimms srl	
649	ATM02_01	ATM02	0,00	0,00	m	ante operam	aria	inquinante traffico veicolare		NO_2	1,7	$\mu g/m^3$	200	$\mu g/m^3$	settembre 2017	28/09/2017	00:00	01:00	Dimms srl	
650	ATM02_01	ATM02	0,00	0,00	m	ante operam	aria	inquinante traffico veicolare		NO_2	1,3	$\mu g/m^3$	200	$\mu g/m^3$	settembre 2017	28/09/2017	01:00	02:00	Dimms srl	
651	ATM02_01	ATM02	0,00	0,00	m	ante operam	aria	inquinante traffico veicolare		NO_2	1,5	$\mu g/m^3$	200	$\mu g/m^3$	settembre 2017	28/09/2017	02:00	03:00	Dimms srl	
652	ATM02_01	ATM02	0,00	0,00	m	ante operam	aria	inquinante traffico veicolare		NO_2	1,3	$\mu g/m^3$	200	$\mu g/m^3$	settembre 2017	28/09/2017	03:00	04:00	Dimms srl	
653	ATM02_01	ATM02	0,00	0,00	m	ante operam	aria	inquinante traffico veicolare		NO_2	1,9	$\mu g/m^3$	200	$\mu g/m^3$	settembre 2017	28/09/2017	04:00	05:00	Dimms srl	
654	ATM02_01	ATM02	0,00	0,00	m	ante operam	aria	inquinante traffico veicolare		NO_2	2,9	$\mu g/m^3$	200	$\mu g/m^3$	settembre 2017	28/09/2017	05:00	06:00	Dimms srl	
655	ATM02_01	ATM02	0,00	0,00	m	ante operam	aria	inquinante traffico veicolare		NO_2	4	$\mu g/m^3$	200	$\mu g/m^3$	settembre 2017	28/09/2017	06:00	07:00	Dimms srl	
656	ATM02_01	ATM02	0,00	0,00	m	ante operam	aria	inquinante traffico veicolare		NO_2	4,2	$\mu g/m^3$	200	$\mu g/m^3$	settembre 2017	28/09/2017	07:00	08:00	Dimms srl	
657	ATM02_01	ATM02	0,00	0,00	m	ante operam	aria	inquinante traffico veicolare		NO_2	5,7	$\mu g/m^3$	200	$\mu g/m^3$	settembre 2017	28/09/2017	08:00	09:00	Dimms srl	
658	ATM02_01	ATM02	0,00	0,00	m	ante operam	aria	inquinante traffico veicolare		NO_2	4,6	$\mu g/m^3$	200	$\mu g/m^3$	settembre 2017	28/09/2017	09:00	10:00	Dimms srl	
659	ATM02_01	ATM02	0,00	0,00	m	ante operam	aria	inquinante traffico veicolare		NO_2	3,4	$\mu g/m^3$	200	$\mu g/m^3$	settembre 2017	28/09/2017	10:00	11:00	Dimms srl	
660	ATM02_01	ATM02	0,00	0,00	m	ante operam	aria	inquinante traffico veicolare		NO_2	4,6	$\mu g/m^3$	200	$\mu g/m^3$	settembre 2017	28/09/2017	11:00	12:00	Dimms srl	
661	ATM02_01	ATM02	0,00	0,00	m	ante operam	aria	inquinante traffico veicolare		NO_2	6,9	$\mu g/m^3$	200	$\mu g/m^3$	settembre 2017	28/09/2017	12:00	13:00	Dimms srl	
662	ATM02_01	ATM02	0,00	0,00	m	ante operam	aria	inquinante traffico veicolare		NO_2	6,5	$\mu g/m^3$	200	$\mu g/m^3$	settembre 2017	28/09/2017	13:00	14:00	Dimms srl	
663	ATM02_01	ATM02	0,00	0,00	m	ante operam	aria	inquinante traffico veicolare		NO_2	4,4	$\mu g/m^3$	200	$\mu g/m^3$	settembre 2017	28/09/2017	14:00	15:00	Dimms srl	
664	ATM02_01	ATM02	0,00	0,00	m	ante operam	aria	inquinante traffico veicolare		NO_2	n.d.	$\mu g/m^3$	200	$\mu g/m^3$	settembre 2017	28/09/2017	15:00	16:00	Dimms srl	
665	ATM02_01	ATM02	0,00	0,00	m	ante operam	aria	inquinante traffico veicolare		NO_2	6,7	$\mu g/m^3$	200	$\mu g/m^3$	settembre 2017	28/09/2017	16:00	17:00	Dimms srl	
666	ATM02_01	ATM02	0,00	0,00	m	ante operam	aria	inquinante traffico veicolare		NO_2	8,8	$\mu g/m^3$	200	$\mu g/m^3$	settembre 2017	28/09/2017	17:00	18:00	Dimms srl	
667	ATM02_01	ATM02	0,00	0,00	m	ante operam	aria	inquinante traffico veicolare		NO_2	11,9	$\mu g/m^3$	200	$\mu g/m^3$	settembre 2017	28/09/2017	18:00	19:00	Dimms srl	
668	ATM02_01	ATM02	0,00	0,00	m	ante operam	aria	inquinante traffico veicolare		NO_2	7,8	$\mu g/m^3$	200	$\mu g/m^3$	settembre 2017	28/09/2017	19:00	20:00	Dimms srl	
669	ATM02_01	ATM02	0,00	0,00	m	ante operam	aria	inquinante traffico veicolare		NO_2	9,8	$\mu g/m^3$	200	$\mu g/m^3$	settembre 2017	28/09/2017	20:00	21:00	Dimms srl	
670	ATM02_01	ATM02	0,00	0,00	m	ante operam	aria	inquinante traffico veicolare		NO_2	6,1	$\mu g/m^3$	200	$\mu g/m^3$	settembre 2017	28/09/2017	21:00	22:00	Dimms srl	
671	ATM02_01	ATM02	0,00	0,00	m	ante operam	aria	inquinante traffico veicolare		NO_2	12,4	$\mu g/m^3$	200	$\mu g/m^3$	settembre 2017	28/09/2017	22:00	23:00	Dimms srl	
672	ATM02_01	ATM02	0,00	0,00	m	ante operam	aria	inquinante traffico veicolare		NO_2	4,6	$\mu g/m^3$	200	$\mu g/m^3$	settembre 2017	28/09/2017	23:00	00:00	Dimms srl	

CODICE RILIEVO ATM02_01 - Settembre 2017 - NOx

id.	Codice Rilievo	Codice stazione	Profondità Rilievo/Misura (min)	Profondità Rilievo/Misura (max)	Unità misura profondità rilievo/misura	fase di monitoraggio	componente monitorata	tipo rilievo/misura	strumentazione	nome analita/parametro	valore analita/parametro	unità di misura analita/parametro	soglia/limite di legge (dell'analita/ parametro)	unità di misura soglia/limite di legge	campagna di monitoraggio	data misura	ora (legale) inizio rilievo	ora (legale) fine rilievo	soggetto incaricato	note
1	ATM02_01	ATM02	0,00	0,00	m	ante operam	aria	inquinante traffico veicolare	analizzatore a chemiluminescenza	NOx	2,9	µg/m^3		µg/m^3	settembre 2017	01/09/2017	00:00	01:00	Dimms srl	
2	ATM02_01	ATM02	0,00	0,00	m	ante operam	aria	inquinante traffico veicolare	analizzatore a chemiluminescenza	NOx	3,3	µg/m^3		µg/m^3	settembre 2017	01/09/2017	01:00	02:00	Dimms srl	
3	ATM02_01	ATM02	0,00	0,00	m	ante operam	aria	inquinante traffico veicolare	analizzatore a chemiluminescenza	NOx	2,2	µg/m^3		µg/m^3	settembre 2017	01/09/2017	02:00	03:00	Dimms srl	
4	ATM02_01	ATM02	0,00	0,00	m	ante operam	aria	inquinante traffico veicolare	analizzatore a chemiluminescenza	NOx	1,6	µg/m^3		µg/m^3	settembre 2017	01/09/2017	03:00	04:00	Dimms srl	
5	ATM02_01	ATM02	0,00	0,00	m	ante operam	aria	inquinante traffico veicolare	analizzatore a chemiluminescenza	NOx	1,2	µg/m^3		µg/m^3	settembre 2017	01/09/2017	04:00	05:00	Dimms srl	
6	ATM02_01	ATM02	0,00	0,00	m	ante operam	aria	inquinante traffico veicolare	analizzatore a chemiluminescenza	NOx	1,6	µg/m^3		µg/m^3	settembre 2017	01/09/2017	05:00	06:00	Dimms srl	
7	ATM02_01	ATM02	0,00	0,00	m	ante operam	aria	inquinante traffico veicolare	analizzatore a chemiluminescenza	NOx	2,6	µg/m^3		µg/m^3	settembre 2017	01/09/2017	06:00	07:00	Dimms srl	
8	ATM02_01	ATM02	0,00	0,00	m	ante operam	aria	inquinante traffico veicolare	analizzatore a chemiluminescenza	NOx	n.d.	µg/m^3		µg/m^3	settembre 2017	01/09/2017	07:00	08:00	Dimms srl	
9	ATM02_01	ATM02	0,00	0,00	m	ante operam	aria	inquinante traffico veicolare	analizzatore a chemiluminescenza	NOx	10,5	µg/m^3		µg/m^3	settembre 2017	01/09/2017	08:00	09:00	Dimms srl	
10	ATM02_01	ATM02	0,00	0,00	m	ante operam	aria	inquinante traffico veicolare	analizzatore a chemiluminescenza	NOx	5,3	µg/m^3		µg/m^3	settembre 2017	01/09/2017	09:00	10:00	Dimms srl	
11	ATM02_01	ATM02	0,00	0,00	m	ante operam	aria	inquinante traffico veicolare	analizzatore a chemiluminescenza	NOx	6,9	µg/m^3		µg/m^3	settembre 2017	01/09/2017	10:00	11:00	Dimms srl	
12	ATM02_01	ATM02	0,00	0,00	m	ante operam	aria	inquinante traffico veicolare	analizzatore a chemiluminescenza	NOx	7	µg/m^3		µg/m^3	settembre 2017	01/09/2017	11:00	12:00	Dimms srl	
13	ATM02_01	ATM02	0,00	0,00	m	ante operam	aria	inquinante traffico veicolare	analizzatore a chemiluminescenza	NOx	8,4	µg/m^3		µg/m^3	settembre 2017	01/09/2017	12:00	13:00	Dimms srl	
14	ATM02_01	ATM02	0,00	0,00	m	ante operam	aria	inquinante traffico veicolare	analizzatore a chemiluminescenza	NOx	6,7	µg/m^3		µg/m^3	settembre 2017	01/09/2017	13:00	14:00	Dimms srl	
15	ATM02_01	ATM02	0,00	0,00	m	ante operam	aria	inquinante traffico veicolare	analizzatore a chemiluminescenza	NOx	3,8	µg/m^3		µg/m^3	settembre 2017	01/09/2017	14:00	15:00	Dimms srl	
16	ATM02_01	ATM02	0,00	0,00	m	ante operam	aria	inquinante traffico veicolare	analizzatore a chemiluminescenza	NOx	5,5	µg/m^3		µg/m^3	settembre 2017	01/09/2017	15:00	16:00	Dimms srl	
17	ATM02_01	ATM02	0,00	0,00	m	ante operam	aria	inquinante traffico veicolare	analizzatore a chemiluminescenza	NOx	5,7	µg/m^3		µg/m^3	settembre 2017	01/09/2017	16:00	17:00	Dimms srl	
18	ATM02_01	ATM02	0,00	0,00	m	ante operam	aria	inquinante traffico veicolare	analizzatore a chemiluminescenza	NOx	3,3	µg/m^3		µg/m^3	settembre 2017	01/09/2017	17:00	18:00	Dimms srl	
19	ATM02_01	ATM02	0,00	0,00	m	ante operam	aria	inquinante traffico veicolare	analizzatore a chemiluminescenza	NOx	3,3	µg/m^3		µg/m^3	settembre 2017	01/09/2017	18:00	19:00	Dimms srl	
20	ATM02_01	ATM02	0,00	0,00	m	ante operam	aria	inquinante traffico veicolare	analizzatore a chemiluminescenza	NOx	2,3	µg/m^3		µg/m^3	settembre 2017	01/09/2017	19:00	20:00	Dimms srl	
21	ATM02_01	ATM02	0,00	0,00	m	ante operam	aria	inquinante traffico veicolare	analizzatore a chemiluminescenza	NOx	2,2	µg/m^3		µg/m^3	settembre 2017	01/09/2017	20:00	21:00	Dimms srl	
22	ATM02_01	ATM02	0,00	0,00	m	ante operam	aria	inquinante traffico veicolare	analizzatore a chemiluminescenza	NOx	4,2	µg/m^3		µg/m^3	settembre 2017	01/09/2017	21:00	22:00	Dimms srl	
23	ATM02_01	ATM02	0,00	0,00	m	ante operam	aria	inquinante traffico veicolare	analizzatore a chemiluminescenza	NOx	6,4	µg/m^3		µg/m^3	settembre 2017	01/09/2017	22:00	23:00	Dimms srl	
24	ATM02_01	ATM02	0,00	0,00	m	ante operam	aria	inquinante traffico veicolare	analizzatore a chemiluminescenza	NOx	2,1	µg/m^3		µg/m^3	settembre 2017	01/09/2017	23:00	00:00	Dimms srl	
25	ATM02_01	ATM02	0,00	0,00	m	ante operam	aria	inquinante traffico veicolare	analizzatore a chemiluminescenza	NOx	1,3	µg/m^3		µg/m^3	settembre 2017	02/09/2017	00:00	01:00	Dimms srl	
26	ATM02_01	ATM02	0,00	0,00	m	ante operam	aria	inquinante traffico veicolare	analizzatore a chemiluminescenza	NOx	0,9	µg/m^3		µg/m^3	settembre 2017	02/09/2017	01:00	02:00	Dimms srl	
27	ATM02_01	ATM02	0,00	0,00	m	ante operam	aria	inquinante traffico veicolare	analizzatore a chemiluminescenza	NOx	0,7	µg/m^3		µg/m^3	settembre 2017	02/09/2017	02:00	03:00	Dimms srl	
28	ATM02_01	ATM02	0,00	0,00	m	ante operam	aria	inquinante traffico veicolare	analizzatore a chemiluminescenza	NOx	0,8	µg/m^3		µg/m^3	settembre 2017	02/09/2017	03:00	04:00	Dimms srl	
29	ATM02_01	ATM02	0,00	0,00	m	ante operam	aria	inquinante traffico veicolare	analizzatore a chemiluminescenza	NOx	1,2	µg/m^3		µg/m^3	settembre 2017	02/09/2017	04:00	05:00	Dimms srl	
30	ATM02_01	ATM02	0,00	0,00	m	ante operam	aria	inquinante traffico veicolare	analizzatore a chemiluminescenza	NOx	4,3	µg/m^3		µg/m^3	settembre 2017	02/09/2017	05:00	06:00	Dimms srl	
31	ATM02_01	ATM02	0,00	0,00	m	ante operam	aria	inquinante traffico veicolare	analizzatore a chemiluminescenza	NOx	2,3	µg/m^3		µg/m^3	settembre 2017	02/09/2017	06:00	07:00	Dimms srl	
32	ATM02_01	ATM02	0,00	0,00	m	ante operam	aria	inquinante traffico veicolare	analizzatore a chemiluminescenza	NOx	2,6	µg/m^3		µg/m^3	settembre 2017	02/09/2017	07:00	08:00	Dimms srl	
33	ATM02_01	ATM02	0,00	0,00	m	ante operam	aria	inquinante traffico veicolare	analizzatore a chemiluminescenza	NOx	2,2	µg/m^3		µg/m^3	settembre 2017	02/09/2017	08:00	09:00	Dimms srl	
34	ATM02_01	ATM02	0,00	0,00	m	ante operam	aria	inquinante traffico veicolare	analizzatore a chemiluminescenza	NOx	2,3	µg/m^3		µg/m^3	settembre 2017	02/09/2017	09:00	10:00	Dimms srl	
35	ATM02_01	ATM02	0,00	0,00	m	ante operam	aria	inquinante traffico veicolare	analizzatore a chemiluminescenza	NOx	4,5	µg/m^3		µg/m^3	settembre 2017	02/09/2017	10:00	11:00	Dimms srl	
36	ATM02_01	ATM02	0,00	0,00	m	ante operam	aria	inquinante traffico veicolare	analizzatore a chemiluminescenza	NOx	4	µg/m^3		µg/m^3	settembre 2017	02/09/2017	11:00	12:00	Dimms srl	
37	ATM02_01	ATM02	0,00	0,00	m	ante operam	aria	inquinante traffico veicolare	analizzatore a chemiluminescenza	NOx	5,9	µg/m^3		µg/m^3	settembre 2017	02/09/2017	12:00	13:00	Dimms srl	
38	ATM02_01	ATM02	0,00	0,00	m	ante operam	aria	inquinante traffico veicolare	analizzatore a chemiluminescenza	NOx	3,5	µg/m^3		µg/m^3	settembre 2017	02/09/2017	13:00	14:00	Dimms srl	
39	ATM02_01	ATM02	0,00	0,00	m	ante operam	aria	inquinante traffico veicolare	analizzatore a chemiluminescenza	NOx	2,3	µg/m^3		µg/m^3	settembre 2017	02/09/2017	14:00	15:00	Dimms srl	
40	ATM02_01	ATM02	0,00	0,00	m	ante operam	aria	inquinante traffico veicolare	analizzatore a chemiluminescenza	NOx	2,3	µg/m^3		µg/m^3	settembre 2017	02/09/2017	15:00	16:00	Dimms srl	
41	ATM02_01	ATM02	0,00	0,00	m	ante operam	aria	inquinante traffico veicolare	analizzatore a chemiluminescenza	NOx	2,3	µg/m^3		µg/m^3	settembre 2017	02/09/2017	16:00	17:00	Dimms srl	
42	ATM02_01	ATM02	0,00	0,00	m	ante operam	aria	inquinante traffico veicolare	analizzatore a chemiluminescenza	NOx	2,5	µg/m^3		µg/m^3	settembre 2017	02/09/2017	17:00	18:00	Dimms srl	
43	ATM02_01	ATM02	0,00	0,00	m	ante operam	aria	inquinante traffico veicolare	analizzatore a chemiluminescenza	NOx	4	µg/m^3		µg/m^3	settembre 2017	02/09/2017	18:00	19:00	Dimms srl	
44	ATM02_01	ATM02	0,00	0,00	m	ante operam	aria	inquinante traffico veicolare	analizzatore a chemiluminescenza	NOx	4,1	µg/m^3		µg/m^3	settembre 2017	02/09/2017	19:00	20:00	Dimms srl	
45	ATM02_01	ATM02	0,00	0,00	m	ante operam	aria	inquinante traffico veicolare	analizzatore a chemiluminescenza	NOx	41,5	µg/m^3		µg/m^3	settembre 2017	02/09/2017	20:00	21:00	Dimms srl	
46	ATM02_01	ATM02	0,00	0,00	m	ante operam	aria	inquinante traffico veicolare	analizzatore a chemiluminescenza	NOx	16,8	µg/m^3		µg/m^3	settembre 2017	02/09/2017	21:00	22:00	Dimms srl	
47	ATM02_01	ATM02	0,00	0,00	m	ante operam	aria	inquinante traffico veicolare	analizzatore a chemiluminescenza	NOx	1,3	µg/m^3		µg/m^3	settembre 2017	02/09/2017	22:00	23:00	Dimms srl	
48	ATM02_01	ATM02	0,00	0,00	m	ante operam	aria	inquinante traffico veicolare	analizzatore a chemiluminescenza	NOx	0,8	µg/m^3		µg/m^3	settembre 2017	02/09/2017	23:00	00:00	Dimms srl	
49	ATM02_01	ATM02	0,00	0,00	m	ante operam	aria	inquinante traffico veicolare	analizzatore a chemiluminescenza	NOx	1,3	µg/m^3		µg/m^3	settembre 2017	03/09/2017	00:00	01:00	Dimms srl	

CODICE RILIEVO ATM02_01 - Settembre 2017 - NOx

id.	Codice Rilievo	Codice stazione	Profondità Rilievo/Misura (min)	Profondità Rilievo/Misura (max)	Unità misura profondità rilievo/misura	fase di monitoraggio	componente monitorata	tipo rilievo/misura	strumentazione	nome analita/parametro	valore analita/parametro	unità di misura analita/parametro	soglia/limite di legge (dell'analita/ parametro)	unità di misura soglia/limite di legge	campagna di monitoraggio	data misura	ora (legale) inizio rilievo	ora (legale) fine rilievo	soggetto incaricato	note
50	ATM02_01	ATM02	0,00	0,00	m	ante operam	aria	inquinante traffico veicolare	analizzatore a chemiluminescenza	NOx	1,2	µg/m^3		µg/m^3	settembre 2017	03/09/2017	01:00	02:00	Dimms srl	
51	ATM02_01	ATM02	0,00	0,00	m	ante operam	aria	inquinante traffico veicolare	analizzatore a chemiluminescenza	NOx	2,3	µg/m^3		µg/m^3	settembre 2017	03/09/2017	02:00	03:00	Dimms srl	
52	ATM02_01	ATM02	0,00	0,00	m	ante operam	aria	inquinante traffico veicolare	analizzatore a chemiluminescenza	NOx	1,3	µg/m^3		µg/m^3	settembre 2017	03/09/2017	03:00	04:00	Dimms srl	
53	ATM02_01	ATM02	0,00	0,00	m	ante operam	aria	inquinante traffico veicolare	analizzatore a chemiluminescenza	NOx	1,3	µg/m^3		µg/m^3	settembre 2017	03/09/2017	04:00	05:00	Dimms srl	
54	ATM02_01	ATM02	0,00	0,00	m	ante operam	aria	inquinante traffico veicolare	analizzatore a chemiluminescenza	NOx	2,4	µg/m^3		µg/m^3	settembre 2017	03/09/2017	05:00	06:00	Dimms srl	
55	ATM02_01	ATM02	0,00	0,00	m	ante operam	aria	inquinante traffico veicolare	analizzatore a chemiluminescenza	NOx	2,7	µg/m^3		µg/m^3	settembre 2017	03/09/2017	06:00	07:00	Dimms srl	
56	ATM02_01	ATM02	0,00	0,00	m	ante operam	aria	inquinante traffico veicolare	analizzatore a chemiluminescenza	NOx	2,1	µg/m^3		µg/m^3	settembre 2017	03/09/2017	07:00	08:00	Dimms srl	
57	ATM02_01	ATM02	0,00	0,00	m	ante operam	aria	inquinante traffico veicolare	analizzatore a chemiluminescenza	NOx	2,3	µg/m^3		µg/m^3	settembre 2017	03/09/2017	08:00	09:00	Dimms srl	
58	ATM02_01	ATM02	0,00	0,00	m	ante operam	aria	inquinante traffico veicolare	analizzatore a chemiluminescenza	NOx	2,3	µg/m^3		µg/m^3	settembre 2017	03/09/2017	09:00	10:00	Dimms srl	
59	ATM02_01	ATM02	0,00	0,00	m	ante operam	aria	inquinante traffico veicolare	analizzatore a chemiluminescenza	NOx	2,7	µg/m^3		µg/m^3	settembre 2017	03/09/2017	10:00	11:00	Dimms srl	
60	ATM02_01	ATM02	0,00	0,00	m	ante operam	aria	inquinante traffico veicolare	analizzatore a chemiluminescenza	NOx	3,3	µg/m^3		µg/m^3	settembre 2017	03/09/2017	11:00	12:00	Dimms srl	
61	ATM02_01	ATM02	0,00	0,00	m	ante operam	aria	inquinante traffico veicolare	analizzatore a chemiluminescenza	NOx	5,7	µg/m^3		µg/m^3	settembre 2017	03/09/2017	12:00	13:00	Dimms srl	
62	ATM02_01	ATM02	0,00	0,00	m	ante operam	aria	inquinante traffico veicolare	analizzatore a chemiluminescenza	NOx	3,7	µg/m^3		µg/m^3	settembre 2017	03/09/2017	13:00	14:00	Dimms srl	
63	ATM02_01	ATM02	0,00	0,00	m	ante operam	aria	inquinante traffico veicolare	analizzatore a chemiluminescenza	NOx	6,9	µg/m^3		µg/m^3	settembre 2017	03/09/2017	14:00	15:00	Dimms srl	
64	ATM02_01	ATM02	0,00	0,00	m	ante operam	aria	inquinante traffico veicolare	analizzatore a chemiluminescenza	NOx	3,1	µg/m^3		µg/m^3	settembre 2017	03/09/2017	15:00	16:00	Dimms srl	
65	ATM02_01	ATM02	0,00	0,00	m	ante operam	aria	inquinante traffico veicolare	analizzatore a chemiluminescenza	NOx	3,7	µg/m^3		µg/m^3	settembre 2017	03/09/2017	16:00	17:00	Dimms srl	
66	ATM02_01	ATM02	0,00	0,00	m	ante operam	aria	inquinante traffico veicolare	analizzatore a chemiluminescenza	NOx	4,4	µg/m^3		µg/m^3	settembre 2017	03/09/2017	17:00	18:00	Dimms srl	
67	ATM02_01	ATM02	0,00	0,00	m	ante operam	aria	inquinante traffico veicolare	analizzatore a chemiluminescenza	NOx	4,8	µg/m^3		µg/m^3	settembre 2017	03/09/2017	18:00	19:00	Dimms srl	
68	ATM02_01	ATM02	0,00	0,00	m	ante operam	aria	inquinante traffico veicolare	analizzatore a chemiluminescenza	NOx	5,4	µg/m^3		µg/m^3	settembre 2017	03/09/2017	19:00	20:00	Dimms srl	
69	ATM02_01	ATM02	0,00	0,00	m	ante operam	aria	inquinante traffico veicolare	analizzatore a chemiluminescenza	NOx	5,2	µg/m^3		µg/m^3	settembre 2017	03/09/2017	20:00	21:00	Dimms srl	
70	ATM02_01	ATM02	0,00	0,00	m	ante operam	aria	inquinante traffico veicolare	analizzatore a chemiluminescenza	NOx	4,2	µg/m^3		µg/m^3	settembre 2017	03/09/2017	21:00	22:00	Dimms srl	
71	ATM02_01	ATM02	0,00	0,00	m	ante operam	aria	inquinante traffico veicolare	analizzatore a chemiluminescenza	NOx	4,9	µg/m^3		µg/m^3	settembre 2017	03/09/2017	22:00	23:00	Dimms srl	
72	ATM02_01	ATM02	0,00	0,00	m	ante operam	aria	inquinante traffico veicolare	analizzatore a chemiluminescenza	NOx	3,9	µg/m^3		µg/m^3	settembre 2017	03/09/2017	23:00	00:00	Dimms srl	
73	ATM02_01	ATM02	0,00	0,00	m	ante operam	aria	inquinante traffico veicolare	analizzatore a chemiluminescenza	NOx	2,7	µg/m^3		µg/m^3	settembre 2017	04/09/2017	00:00	01:00	Dimms srl	
74	ATM02_01	ATM02	0,00	0,00	m	ante operam	aria	inquinante traffico veicolare	analizzatore a chemiluminescenza	NOx	2,1	µg/m^3		µg/m^3	settembre 2017	04/09/2017	01:00	02:00	Dimms srl	
75	ATM02_01	ATM02	0,00	0,00	m	ante operam	aria	inquinante traffico veicolare	analizzatore a chemiluminescenza	NOx	1,4	µg/m^3		µg/m^3	settembre 2017	04/09/2017	02:00	03:00	Dimms srl	
76	ATM02_01	ATM02	0,00	0,00	m	ante operam	aria	inquinante traffico veicolare	analizzatore a chemiluminescenza	NOx	1,4	µg/m^3		µg/m^3	settembre 2017	04/09/2017	03:00	04:00	Dimms srl	
77	ATM02_01	ATM02	0,00	0,00	m	ante operam	aria	inquinante traffico veicolare	analizzatore a chemiluminescenza	NOx	2,1	µg/m^3		µg/m^3	settembre 2017	04/09/2017	04:00	05:00	Dimms srl	
78	ATM02_01	ATM02	0,00	0,00	m	ante operam	aria	inquinante traffico veicolare	analizzatore a chemiluminescenza	NOx	5,5	µg/m^3		µg/m^3	settembre 2017	04/09/2017	05:00	06:00	Dimms srl	
79	ATM02_01	ATM02	0,00	0,00	m	ante operam	aria	inquinante traffico veicolare	analizzatore a chemiluminescenza	NOx	4,6	µg/m^3		µg/m^3	settembre 2017	04/09/2017	06:00	07:00	Dimms srl	
80	ATM02_01	ATM02	0,00	0,00	m	ante operam	aria	inquinante traffico veicolare	analizzatore a chemiluminescenza	NOx	5	µg/m^3		µg/m^3	settembre 2017	04/09/2017	07:00	08:00	Dimms srl	
81	ATM02_01	ATM02	0,00	0,00	m	ante operam	aria	inquinante traffico veicolare	analizzatore a chemiluminescenza	NOx	5,9	µg/m^3		µg/m^3	settembre 2017	04/09/2017	08:00	09:00	Dimms srl	
82	ATM02_01	ATM02	0,00	0,00	m	ante operam	aria	inquinante traffico veicolare	analizzatore a chemiluminescenza	NOx	4,8	µg/m^3		µg/m^3	settembre 2017	04/09/2017	09:00	10:00	Dimms srl	
83	ATM02_01	ATM02	0,00	0,00	m	ante operam	aria	inquinante traffico veicolare	analizzatore a chemiluminescenza	NOx	6,1	µg/m^3		µg/m^3	settembre 2017	04/09/2017	10:00	11:00	Dimms srl	
84	ATM02_01	ATM02	0,00	0,00	m	ante operam	aria	inquinante traffico veicolare	analizzatore a chemiluminescenza	NOx	3,8	µg/m^3		µg/m^3	settembre 2017	04/09/2017	11:00	12:00	Dimms srl	
85	ATM02_01	ATM02	0,00	0,00	m	ante operam	aria	inquinante traffico veicolare	analizzatore a chemiluminescenza	NOx	4,2	µg/m^3		µg/m^3	settembre 2017	04/09/2017	12:00	13:00	Dimms srl	
86	ATM02_01	ATM02	0,00	0,00	m	ante operam	aria	inquinante traffico veicolare	analizzatore a chemiluminescenza	NOx	7,1	µg/m^3		µg/m^3	settembre 2017	04/09/2017	13:00	14:00	Dimms srl	
87	ATM02_01	ATM02	0,00	0,00	m	ante operam	aria	inquinante traffico veicolare	analizzatore a chemiluminescenza	NOx	6,6	µg/m^3		µg/m^3	settembre 2017	04/09/2017	14:00	15:00	Dimms srl	
88	ATM02_01	ATM02	0,00	0,00	m	ante operam	aria	inquinante traffico veicolare	analizzatore a chemiluminescenza	NOx	4,5	µg/m^3		µg/m^3	settembre 2017	04/09/2017	15:00	16:00	Dimms srl	
89	ATM02_01	ATM02	0,00	0,00	m	ante operam	aria	inquinante traffico veicolare	analizzatore a chemiluminescenza	NOx	5,9	µg/m^3		µg/m^3	settembre 2017	04/09/2017	16:00	17:00	Dimms srl	
90	ATM02_01	ATM02	0,00	0,00	m	ante operam	aria	inquinante traffico veicolare	analizzatore a chemiluminescenza	NOx	8,5	µg/m^3		µg/m^3	settembre 2017	04/09/2017	17:00	18:00	Dimms srl	
91	ATM02_01	ATM02	0,00	0,00	m	ante operam	aria	inquinante traffico veicolare	analizzatore a chemiluminescenza	NOx	7,5	µg/m^3		µg/m^3	settembre 2017	04/09/2017	18:00	19:00	Dimms srl	
92	ATM02_01	ATM02	0,00	0,00	m	ante operam	aria	inquinante traffico veicolare	analizzatore a chemiluminescenza	NOx	6,5	µg/m^3		µg/m^3	settembre 2017	04/09/2017	19:00	20:00	Dimms srl	
93	ATM02_01	ATM02	0,00	0,00	m	ante operam	aria	inquinante traffico veicolare	analizzatore a chemiluminescenza	NOx	6,3	µg/m^3		µg/m^3	settembre 2017	04/09/2017	20:00	21:00	Dimms srl	
94	ATM02_01	ATM02	0,00	0,00	m	ante operam	aria	inquinante traffico veicolare	analizzatore a chemiluminescenza	NOx	4,9	µg/m^3		µg/m^3	settembre 2017	04/09/2017	21:00	22:00	Dimms srl	
95	ATM02_01	ATM02	0,00	0,00	m	ante operam	aria	inquinante traffico veicolare	analizzatore a chemiluminescenza	NOx	3,6	µg/m^3		µg/m^3	settembre 2017	04/09/2017	22:00	23:00	Dimms srl	
96	ATM02_01	ATM02	0,00	0,00	m	ante operam	aria	inquinante traffico veicolare	analizzatore a chemiluminescenza	NOx	4	µg/m^3		µg/m^3	settembre 2017	04/09/2017	23:00	00:00	Dimms srl	
97	ATM02_01	ATM02	0,00	0,00	m	ante operam	aria	inquinante traffico veicolare	analizzatore a chemiluminescenza	NOx	3,6	µg/m^3		µg/m^3	settembre 2017	05/09/2017	00:00	01:00	Dimms srl	
98	ATM02_01	ATM02	0,00	0,00	m	ante operam	aria	inquinante traffico veicolare	analizzatore a chemiluminescenza	NOx	3,7	µg/m^3		µg/m^3	settembre 2017	05/09/2017	01:00	02:00	Dimms srl	

CODICE RILIEVO ATM02_01 - Settembre 2017 - NOx

id.	Codice Rilievo	Codice stazione	Profondità Rilievo/Misura (min)	Profondità Rilievo/Misura (max)	Unità misura profondità rilievo/misura	fase di monitoraggio	componente monitorata	tipo rilievo/misura	strumentazione	nome analita/parametro	valore analita/parametro	unità di misura analita/parametro	soglia/limite di legge (dell'analita/ parametro)	unità di misura soglia/limite di legge	campagna di monitoraggio	data misura	ora (legale) inizio rilievo	ora (legale) fine rilievo	soggetto incaricato	note
99	ATM02_01	ATM02	0,00	0,00	m	ante operam	aria	inquinante traffico veicolare	analizzatore a chemiluminescenza	NOx	3	µg/m^3		µg/m^3	settembre 2017	05/09/2017	02:00	03:00	Dimms srl	
100	ATM02_01	ATM02	0,00	0,00	m	ante operam	aria	inquinante traffico veicolare	analizzatore a chemiluminescenza	NOx	4	µg/m^3		µg/m^3	settembre 2017	05/09/2017	03:00	04:00	Dimms srl	
101	ATM02_01	ATM02	0,00	0,00	m	ante operam	aria	inquinante traffico veicolare	analizzatore a chemiluminescenza	NOx	4,4	µg/m^3		µg/m^3	settembre 2017	05/09/2017	04:00	05:00	Dimms srl	
102	ATM02_01	ATM02	0,00	0,00	m	ante operam	aria	inquinante traffico veicolare	analizzatore a chemiluminescenza	NOx	5,6	µg/m^3		µg/m^3	settembre 2017	05/09/2017	05:00	06:00	Dimms srl	
103	ATM02_01	ATM02	0,00	0,00	m	ante operam	aria	inquinante traffico veicolare	analizzatore a chemiluminescenza	NOx	6,9	µg/m^3		µg/m^3	settembre 2017	05/09/2017	06:00	07:00	Dimms srl	
104	ATM02_01	ATM02	0,00	0,00	m	ante operam	aria	inquinante traffico veicolare	analizzatore a chemiluminescenza	NOx	7,7	µg/m^3		µg/m^3	settembre 2017	05/09/2017	07:00	08:00	Dimms srl	
105	ATM02_01	ATM02	0,00	0,00	m	ante operam	aria	inquinante traffico veicolare	analizzatore a chemiluminescenza	NOx	9,6	µg/m^3		µg/m^3	settembre 2017	05/09/2017	08:00	09:00	Dimms srl	
106	ATM02_01	ATM02	0,00	0,00	m	ante operam	aria	inquinante traffico veicolare	analizzatore a chemiluminescenza	NOx	5,8	µg/m^3		µg/m^3	settembre 2017	05/09/2017	09:00	10:00	Dimms srl	
107	ATM02_01	ATM02	0,00	0,00	m	ante operam	aria	inquinante traffico veicolare	analizzatore a chemiluminescenza	NOx	4,2	µg/m^3		µg/m^3	settembre 2017	05/09/2017	10:00	11:00	Dimms srl	
108	ATM02_01	ATM02	0,00	0,00	m	ante operam	aria	inquinante traffico veicolare	analizzatore a chemiluminescenza	NOx	5,1	µg/m^3		µg/m^3	settembre 2017	05/09/2017	11:00	12:00	Dimms srl	
109	ATM02_01	ATM02	0,00	0,00	m	ante operam	aria	inquinante traffico veicolare	analizzatore a chemiluminescenza	NOx	5	µg/m^3		µg/m^3	settembre 2017	05/09/2017	12:00	13:00	Dimms srl	
110	ATM02_01	ATM02	0,00	0,00	m	ante operam	aria	inquinante traffico veicolare	analizzatore a chemiluminescenza	NOx	6,8	µg/m^3		µg/m^3	settembre 2017	05/09/2017	13:00	14:00	Dimms srl	
111	ATM02_01	ATM02	0,00	0,00	m	ante operam	aria	inquinante traffico veicolare	analizzatore a chemiluminescenza	NOx	5,4	µg/m^3		µg/m^3	settembre 2017	05/09/2017	14:00	15:00	Dimms srl	
112	ATM02_01	ATM02	0,00	0,00	m	ante operam	aria	inquinante traffico veicolare	analizzatore a chemiluminescenza	NOx	5,4	µg/m^3		µg/m^3	settembre 2017	05/09/2017	15:00	16:00	Dimms srl	
113	ATM02_01	ATM02	0,00	0,00	m	ante operam	aria	inquinante traffico veicolare	analizzatore a chemiluminescenza	NOx	8,1	µg/m^3		µg/m^3	settembre 2017	05/09/2017	16:00	17:00	Dimms srl	
114	ATM02_01	ATM02	0,00	0,00	m	ante operam	aria	inquinante traffico veicolare	analizzatore a chemiluminescenza	NOx	6,4	µg/m^3		µg/m^3	settembre 2017	05/09/2017	17:00	18:00	Dimms srl	
115	ATM02_01	ATM02	0,00	0,00	m	ante operam	aria	inquinante traffico veicolare	analizzatore a chemiluminescenza	NOx	15,4	µg/m^3		µg/m^3	settembre 2017	05/09/2017	18:00	19:00	Dimms srl	
116	ATM02_01	ATM02	0,00	0,00	m	ante operam	aria	inquinante traffico veicolare	analizzatore a chemiluminescenza	NOx	9,4	µg/m^3		µg/m^3	settembre 2017	05/09/2017	19:00	20:00	Dimms srl	
117	ATM02_01	ATM02	0,00	0,00	m	ante operam	aria	inquinante traffico veicolare	analizzatore a chemiluminescenza	NOx	5,3	µg/m^3		µg/m^3	settembre 2017	05/09/2017	20:00	21:00	Dimms srl	
118	ATM02_01	ATM02	0,00	0,00	m	ante operam	aria	inquinante traffico veicolare	analizzatore a chemiluminescenza	NOx	5,6	µg/m^3		µg/m^3	settembre 2017	05/09/2017	21:00	22:00	Dimms srl	
119	ATM02_01	ATM02	0,00	0,00	m	ante operam	aria	inquinante traffico veicolare	analizzatore a chemiluminescenza	NOx	5,1	µg/m^3		µg/m^3	settembre 2017	05/09/2017	22:00	23:00	Dimms srl	
120	ATM02_01	ATM02	0,00	0,00	m	ante operam	aria	inquinante traffico veicolare	analizzatore a chemiluminescenza	NOx	3	µg/m^3		µg/m^3	settembre 2017	05/09/2017	23:00	00:00	Dimms srl	
121	ATM02_01	ATM02	0,00	0,00	m	ante operam	aria	inquinante traffico veicolare	analizzatore a chemiluminescenza	NOx	3	µg/m^3		µg/m^3	settembre 2017	06/09/2017	00:00	01:00	Dimms srl	
122	ATM02_01	ATM02	0,00	0,00	m	ante operam	aria	inquinante traffico veicolare	analizzatore a chemiluminescenza	NOx	3	µg/m^3		µg/m^3	settembre 2017	06/09/2017	01:00	02:00	Dimms srl	
123	ATM02_01	ATM02	0,00	0,00	m	ante operam	aria	inquinante traffico veicolare	analizzatore a chemiluminescenza	NOx	3	µg/m^3		µg/m^3	settembre 2017	06/09/2017	02:00	03:00	Dimms srl	
124	ATM02_01	ATM02	0,00	0,00	m	ante operam	aria	inquinante traffico veicolare	analizzatore a chemiluminescenza	NOx	2,9	µg/m^3		µg/m^3	settembre 2017	06/09/2017	03:00	04:00	Dimms srl	
125	ATM02_01	ATM02	0,00	0,00	m	ante operam	aria	inquinante traffico veicolare	analizzatore a chemiluminescenza	NOx	4	µg/m^3		µg/m^3	settembre 2017	06/09/2017	04:00	05:00	Dimms srl	
126	ATM02_01	ATM02	0,00	0,00	m	ante operam	aria	inquinante traffico veicolare	analizzatore a chemiluminescenza	NOx	5,2	µg/m^3		µg/m^3	settembre 2017	06/09/2017	05:00	06:00	Dimms srl	
127	ATM02_01	ATM02	0,00	0,00	m	ante operam	aria	inquinante traffico veicolare	analizzatore a chemiluminescenza	NOx	4,5	µg/m^3		µg/m^3	settembre 2017	06/09/2017	06:00	07:00	Dimms srl	
128	ATM02_01	ATM02	0,00	0,00	m	ante operam	aria	inquinante traffico veicolare	analizzatore a chemiluminescenza	NOx	5,1	µg/m^3		µg/m^3	settembre 2017	06/09/2017	07:00	08:00	Dimms srl	
129	ATM02_01	ATM02	0,00	0,00	m	ante operam	aria	inquinante traffico veicolare	analizzatore a chemiluminescenza	NOx	6,1	µg/m^3		µg/m^3	settembre 2017	06/09/2017	08:00	09:00	Dimms srl	
130	ATM02_01	ATM02	0,00	0,00	m	ante operam	aria	inquinante traffico veicolare	analizzatore a chemiluminescenza	NOx	5,6	µg/m^3		µg/m^3	settembre 2017	06/09/2017	09:00	10:00	Dimms srl	
131	ATM02_01	ATM02	0,00	0,00	m	ante operam	aria	inquinante traffico veicolare	analizzatore a chemiluminescenza	NOx	4,5	µg/m^3		µg/m^3	settembre 2017	06/09/2017	10:00	11:00	Dimms srl	
132	ATM02_01	ATM02	0,00	0,00	m	ante operam	aria	inquinante traffico veicolare	analizzatore a chemiluminescenza	NOx	5,7	µg/m^3		µg/m^3	settembre 2017	06/09/2017	11:00	12:00	Dimms srl	
133	ATM02_01	ATM02	0,00	0,00	m	ante operam	aria	inquinante traffico veicolare	analizzatore a chemiluminescenza	NOx	6	µg/m^3		µg/m^3	settembre 2017	06/09/2017	12:00	13:00	Dimms srl	
134	ATM02_01	ATM02	0,00	0,00	m	ante operam	aria	inquinante traffico veicolare	analizzatore a chemiluminescenza	NOx	7,2	µg/m^3		µg/m^3	settembre 2017	06/09/2017	13:00	14:00	Dimms srl	
135	ATM02_01	ATM02	0,00	0,00	m	ante operam	aria	inquinante traffico veicolare	analizzatore a chemiluminescenza	NOx	6,5	µg/m^3		µg/m^3	settembre 2017	06/09/2017	14:00	15:00	Dimms srl	
136	ATM02_01	ATM02	0,00	0,00	m	ante operam	aria	inquinante traffico veicolare	analizzatore a chemiluminescenza	NOx	6,8	µg/m^3		µg/m^3	settembre 2017	06/09/2017	15:00	16:00	Dimms srl	
137	ATM02_01	ATM02	0,00	0,00	m	ante operam	aria	inquinante traffico veicolare	analizzatore a chemiluminescenza	NOx	5,4	µg/m^3		µg/m^3	settembre 2017	06/09/2017	16:00	17:00	Dimms srl	
138	ATM02_01	ATM02	0,00	0,00	m	ante operam	aria	inquinante traffico veicolare	analizzatore a chemiluminescenza	NOx	4,8	µg/m^3		µg/m^3	settembre 2017	06/09/2017	17:00	18:00	Dimms srl	
139	ATM02_01	ATM02	0,00	0,00	m	ante operam	aria	inquinante traffico veicolare	analizzatore a chemiluminescenza	NOx	4,8	µg/m^3		µg/m^3	settembre 2017	06/09/2017	18:00	19:00	Dimms srl	
140	ATM02_01	ATM02	0,00	0,00	m	ante operam	aria	inquinante traffico veicolare	analizzatore a chemiluminescenza	NOx	3,9	µg/m^3		µg/m^3	settembre 2017	06/09/2017	19:00	20:00	Dimms srl	
141	ATM02_01	ATM02	0,00	0,00	m	ante operam	aria	inquinante traffico veicolare	analizzatore a chemiluminescenza	NOx	3,6	µg/m^3		µg/m^3	settembre 2017	06/09/2017	20:00	21:00	Dimms srl	
142	ATM02_01	ATM02	0,00	0,00	m	ante operam	aria	inquinante traffico veicolare	analizzatore a chemiluminescenza	NOx	3,4	µg/m^3		µg/m^3	settembre 2017	06/09/2017	21:00	22:00	Dimms srl	
143	ATM02_01	ATM02	0,00	0,00	m	ante operam	aria	inquinante traffico veicolare	analizzatore a chemiluminescenza	NOx	3,1	µg/m^3		µg/m^3	settembre 2017	06/09/2017	22:00	23:00	Dimms srl	
144	ATM02_01	ATM02	0,00	0,00	m	ante operam	aria	inquinante traffico veicolare	analizzatore a chemiluminescenza	NOx	2,9	µg/m^3		µg/m^3	settembre 2017	06/09/2017	23:00	00:00	Dimms srl	
145	ATM02_01	ATM02	0,00	0,00	m	ante operam	aria	inquinante traffico veicolare	analizzatore a chemiluminescenza	NOx	2,9	µg/m^3		µg/m^3	settembre 2017	07/09/2017	00:00	01:00	Dimms srl	
146	ATM02_01	ATM02	0,00	0,00	m	ante operam	aria	inquinante traffico veicolare	analizzatore a chemiluminescenza	NOx	2,5	µg/m^3		µg/m^3	settembre 2017	07/09/2017	01:00	02:00	Dimms srl	
147	ATM02_01	ATM02	0,00	0,00	m	ante operam	aria	inquinante traffico veicolare	analizzatore a chemiluminescenza	NOx	2,1	µg/m^3		µg/m^3	settembre 2017	07/09/2017	02:00	03:00	Dimms srl	

CODICE RILIEVO ATM02_01 - Settembre 2017 - NOx

id.	Codice Rilievo	Codice stazione	Profondità Rilievo/Misura (min)	Profondità Rilievo/Misura (max)	Unità misura profondità rilievo/misura	fase di monitoraggio	componente monitorata	tipo rilievo/misura	strumentazione	nome analita/parametro	valore analita/parametro	unità di misura analita/parametro	soglia/limite di legge (dell'analita/ parametro)	unità di misura soglia/limite di legge	campagna di monitoraggio	data misura	ora (legale) inizio rilievo	ora (legale) fine rilievo	soggetto incaricato	note
148	ATM02_01	ATM02	0,00	0,00	m	ante operam	aria	inquinante traffico veicolare	analizzatore a chemiluminescenza	NOx	2,3	µg/m^3		µg/m^3	settembre 2017	07/09/2017	03:00	04:00	Dimms srl	
149	ATM02_01	ATM02	0,00	0,00	m	ante operam	aria	inquinante traffico veicolare	analizzatore a chemiluminescenza	NOx	3,6	µg/m^3		µg/m^3	settembre 2017	07/09/2017	04:00	05:00	Dimms srl	
150	ATM02_01	ATM02	0,00	0,00	m	ante operam	aria	inquinante traffico veicolare	analizzatore a chemiluminescenza	NOx	4,2	µg/m^3		µg/m^3	settembre 2017	07/09/2017	05:00	06:00	Dimms srl	
151	ATM02_01	ATM02	0,00	0,00	m	ante operam	aria	inquinante traffico veicolare	analizzatore a chemiluminescenza	NOx	3,7	µg/m^3		µg/m^3	settembre 2017	07/09/2017	06:00	07:00	Dimms srl	
152	ATM02_01	ATM02	0,00	0,00	m	ante operam	aria	inquinante traffico veicolare	analizzatore a chemiluminescenza	NOx	4	µg/m^3		µg/m^3	settembre 2017	07/09/2017	07:00	08:00	Dimms srl	
153	ATM02_01	ATM02	0,00	0,00	m	ante operam	aria	inquinante traffico veicolare	analizzatore a chemiluminescenza	NOx	5,4	µg/m^3		µg/m^3	settembre 2017	07/09/2017	08:00	09:00	Dimms srl	
154	ATM02_01	ATM02	0,00	0,00	m	ante operam	aria	inquinante traffico veicolare	analizzatore a chemiluminescenza	NOx	2,5	µg/m^3		µg/m^3	settembre 2017	07/09/2017	09:00	10:00	Dimms srl	
155	ATM02_01	ATM02	0,00	0,00	m	ante operam	aria	inquinante traffico veicolare	analizzatore a chemiluminescenza	NOx	2,8	µg/m^3		µg/m^3	settembre 2017	07/09/2017	10:00	11:00	Dimms srl	
156	ATM02_01	ATM02	0,00	0,00	m	ante operam	aria	inquinante traffico veicolare	analizzatore a chemiluminescenza	NOx	2,7	µg/m^3		µg/m^3	settembre 2017	07/09/2017	11:00	12:00	Dimms srl	
157	ATM02_01	ATM02	0,00	0,00	m	ante operam	aria	inquinante traffico veicolare	analizzatore a chemiluminescenza	NOx	3,7	µg/m^3		µg/m^3	settembre 2017	07/09/2017	12:00	13:00	Dimms srl	
158	ATM02_01	ATM02	0,00	0,00	m	ante operam	aria	inquinante traffico veicolare	analizzatore a chemiluminescenza	NOx	6,1	µg/m^3		µg/m^3	settembre 2017	07/09/2017	13:00	14:00	Dimms srl	
159	ATM02_01	ATM02	0,00	0,00	m	ante operam	aria	inquinante traffico veicolare	analizzatore a chemiluminescenza	NOx	6,1	µg/m^3		µg/m^3	settembre 2017	07/09/2017	14:00	15:00	Dimms srl	
160	ATM02_01	ATM02	0,00	0,00	m	ante operam	aria	inquinante traffico veicolare	analizzatore a chemiluminescenza	NOx	5,1	µg/m^3		µg/m^3	settembre 2017	07/09/2017	15:00	16:00	Dimms srl	
161	ATM02_01	ATM02	0,00	0,00	m	ante operam	aria	inquinante traffico veicolare	analizzatore a chemiluminescenza	NOx	4,2	µg/m^3		µg/m^3	settembre 2017	07/09/2017	16:00	17:00	Dimms srl	
162	ATM02_01	ATM02	0,00	0,00	m	ante operam	aria	inquinante traffico veicolare	analizzatore a chemiluminescenza	NOx	4,1	µg/m^3		µg/m^3	settembre 2017	07/09/2017	17:00	18:00	Dimms srl	
163	ATM02_01	ATM02	0,00	0,00	m	ante operam	aria	inquinante traffico veicolare	analizzatore a chemiluminescenza	NOx	3,7	µg/m^3		µg/m^3	settembre 2017	07/09/2017	18:00	19:00	Dimms srl	
164	ATM02_01	ATM02	0,00	0,00	m	ante operam	aria	inquinante traffico veicolare	analizzatore a chemiluminescenza	NOx	3,4	µg/m^3		µg/m^3	settembre 2017	07/09/2017	19:00	20:00	Dimms srl	
165	ATM02_01	ATM02	0,00	0,00	m	ante operam	aria	inquinante traffico veicolare	analizzatore a chemiluminescenza	NOx	2,8	µg/m^3		µg/m^3	settembre 2017	07/09/2017	20:00	21:00	Dimms srl	
166	ATM02_01	ATM02	0,00	0,00	m	ante operam	aria	inquinante traffico veicolare	analizzatore a chemiluminescenza	NOx	2,8	µg/m^3		µg/m^3	settembre 2017	07/09/2017	21:00	22:00	Dimms srl	
167	ATM02_01	ATM02	0,00	0,00	m	ante operam	aria	inquinante traffico veicolare	analizzatore a chemiluminescenza	NOx	2,7	µg/m^3		µg/m^3	settembre 2017	07/09/2017	22:00	23:00	Dimms srl	
168	ATM02_01	ATM02	0,00	0,00	m	ante operam	aria	inquinante traffico veicolare	analizzatore a chemiluminescenza	NOx	2,4	µg/m^3		µg/m^3	settembre 2017	07/09/2017	23:00	00:00	Dimms srl	
169	ATM02_01	ATM02	0,00	0,00	m	ante operam	aria	inquinante traffico veicolare	analizzatore a chemiluminescenza	NOx	2,3	µg/m^3		µg/m^3	settembre 2017	08/09/2017	00:00	01:00	Dimms srl	
170	ATM02_01	ATM02	0,00	0,00	m	ante operam	aria	inquinante traffico veicolare	analizzatore a chemiluminescenza	NOx	1,8	µg/m^3		µg/m^3	settembre 2017	08/09/2017	01:00	02:00	Dimms srl	
171	ATM02_01	ATM02	0,00	0,00	m	ante operam	aria	inquinante traffico veicolare	analizzatore a chemiluminescenza	NOx	1,7	µg/m^3		µg/m^3	settembre 2017	08/09/2017	02:00	03:00	Dimms srl	
172	ATM02_01	ATM02	0,00	0,00	m	ante operam	aria	inquinante traffico veicolare	analizzatore a chemiluminescenza	NOx	1,4	µg/m^3		µg/m^3	settembre 2017	08/09/2017	03:00	04:00	Dimms srl	
173	ATM02_01	ATM02	0,00	0,00	m	ante operam	aria	inquinante traffico veicolare	analizzatore a chemiluminescenza	NOx	2,5	µg/m^3		µg/m^3	settembre 2017	08/09/2017	04:00	05:00	Dimms srl	
174	ATM02_01	ATM02	0,00	0,00	m	ante operam	aria	inquinante traffico veicolare	analizzatore a chemiluminescenza	NOx	3,1	µg/m^3		µg/m^3	settembre 2017	08/09/2017	05:00	06:00	Dimms srl	
175	ATM02_01	ATM02	0,00	0,00	m	ante operam	aria	inquinante traffico veicolare	analizzatore a chemiluminescenza	NOx	4,6	µg/m^3		µg/m^3	settembre 2017	08/09/2017	06:00	07:00	Dimms srl	
176	ATM02_01	ATM02	0,00	0,00	m	ante operam	aria	inquinante traffico veicolare	analizzatore a chemiluminescenza	NOx	8	µg/m^3		µg/m^3	settembre 2017	08/09/2017	07:00	08:00	Dimms srl	
177	ATM02_01	ATM02	0,00	0,00	m	ante operam	aria	inquinante traffico veicolare	analizzatore a chemiluminescenza	NOx	5,4	µg/m^3		µg/m^3	settembre 2017	08/09/2017	08:00	09:00	Dimms srl	
178	ATM02_01	ATM02	0,00	0,00	m	ante operam	aria	inquinante traffico veicolare	analizzatore a chemiluminescenza	NOx	4,8	µg/m^3		µg/m^3	settembre 2017	08/09/2017	09:00	10:00	Dimms srl	
179	ATM02_01	ATM02	0,00	0,00	m	ante operam	aria	inquinante traffico veicolare	analizzatore a chemiluminescenza	NOx	5,9	µg/m^3		µg/m^3	settembre 2017	08/09/2017	10:00	11:00	Dimms srl	
180	ATM02_01	ATM02	0,00	0,00	m	ante operam	aria	inquinante traffico veicolare	analizzatore a chemiluminescenza	NOx	3,7	µg/m^3		µg/m^3	settembre 2017	08/09/2017	11:00	12:00	Dimms srl	
181	ATM02_01	ATM02	0,00	0,00	m	ante operam	aria	inquinante traffico veicolare	analizzatore a chemiluminescenza	NOx	5,7	µg/m^3		µg/m^3	settembre 2017	08/09/2017	12:00	13:00	Dimms srl	
182	ATM02_01	ATM02	0,00	0,00	m	ante operam	aria	inquinante traffico veicolare	analizzatore a chemiluminescenza	NOx	7,2	µg/m^3		µg/m^3	settembre 2017	08/09/2017	13:00	14:00	Dimms srl	
183	ATM02_01	ATM02	0,00	0,00	m	ante operam	aria	inquinante traffico veicolare	analizzatore a chemiluminescenza	NOx	6,1	µg/m^3		µg/m^3	settembre 2017	08/09/2017	14:00	15:00	Dimms srl	
184	ATM02_01	ATM02	0,00	0,00	m	ante operam	aria	inquinante traffico veicolare	analizzatore a chemiluminescenza	NOx	4,9	µg/m^3		µg/m^3	settembre 2017	08/09/2017	15:00	16:00	Dimms srl	
185	ATM02_01	ATM02	0,00	0,00	m	ante operam	aria	inquinante traffico veicolare	analizzatore a chemiluminescenza	NOx	4,1	µg/m^3		µg/m^3	settembre 2017	08/09/2017	16:00	17:00	Dimms srl	
186	ATM02_01	ATM02	0,00	0,00	m	ante operam	aria	inquinante traffico veicolare	analizzatore a chemiluminescenza	NOx	7,1	µg/m^3		µg/m^3	settembre 2017	08/09/2017	17:00	18:00	Dimms srl	
187	ATM02_01	ATM02	0,00	0,00	m	ante operam	aria	inquinante traffico veicolare	analizzatore a chemiluminescenza	NOx	7	µg/m^3		µg/m^3	settembre 2017	08/09/2017	18:00	19:00	Dimms srl	
188	ATM02_01	ATM02	0,00	0,00	m	ante operam	aria	inquinante traffico veicolare	analizzatore a chemiluminescenza	NOx	5,2	µg/m^3		µg/m^3	settembre 2017	08/09/2017	19:00	20:00	Dimms srl	
189	ATM02_01	ATM02	0,00	0,00	m	ante operam	aria	inquinante traffico veicolare	analizzatore a chemiluminescenza	NOx	5,3	µg/m^3		µg/m^3	settembre 2017	08/09/2017	20:00	21:00	Dimms srl	
190	ATM02_01	ATM02	0,00	0,00	m	ante operam	aria	inquinante traffico veicolare	analizzatore a chemiluminescenza	NOx	5,4	µg/m^3		µg/m^3	settembre 2017	08/09/2017	21:00	22:00	Dimms srl	
191	ATM02_01	ATM02	0,00	0,00	m	ante operam	aria	inquinante traffico veicolare	analizzatore a chemiluminescenza	NOx	4,2	µg/m^3		µg/m^3	settembre 2017	08/09/2017	22:00	23:00	Dimms srl	
192	ATM02_01	ATM02	0,00	0,00	m	ante operam	aria	inquinante traffico veicolare	analizzatore a chemiluminescenza	NOx	2,9	µg/m^3		µg/m^3	settembre 2017	08/09/2017	23:00	00:00	Dimms srl	
193	ATM02_01	ATM02	0,00	0,00	m	ante operam	aria	inquinante traffico veicolare	analizzatore a chemiluminescenza	NOx	2,6	µg/m^3		µg/m^3	settembre 2017	09/09/2017	00:00	01:00	Dimms srl	
194	ATM02_01	ATM02	0,00	0,00	m	ante operam	aria	inquinante traffico veicolare	analizzatore a chemiluminescenza	NOx	2,8	µg/m^3		µg/m^3	settembre 2017	09/09/2017	01:00	02:00	Dimms srl	
195	ATM02_01	ATM02	0,00	0,00	m	ante operam	aria	inquinante traffico veicolare	analizzatore a chemiluminescenza	NOx	2,4	µg/m^3		µg/m^3	settembre 2017	09/09/2017	02:00	03:00	Dimms srl	
196	ATM02_01	ATM02	0,00	0,00	m	ante operam	aria	inquinante traffico veicolare	analizzatore a chemiluminescenza	NOx	3,1	µg/m^3		µg/m^3	settembre 2017	09/09/2017	03:00	04:00	Dimms srl	

CODICE RILIEVO ATM02_01 - Settembre 2017 - NOx

id.	Codice Rilievo	Codice stazione	Profondità Rilievo/Misura (min)	Profondità Rilievo/Misura (max)	Unità misura profondità rilievo/misura	fase di monitoraggio	componente monitorata	tipo rilievo/misura	strumentazione	nome analita/parametro	valore analita/parametro	unità di misura analita/parametro	soglia/limite di legge (dell'analita/ parametro)	unità di misura soglia/limite di legge	campagna di monitoraggio	data misura	ora (legale) inizio rilievo	ora (legale) fine rilievo	soggetto incaricato	note
197	ATM02_01	ATM02	0,00	0,00	m	ante operam	aria	inquinante traffico veicolare	analizzatore a chemiluminescenza	NOx	2,6	µg/m^3		µg/m^3	settembre 2017	09/09/2017	04:00	05:00	Dimms srl	
198	ATM02_01	ATM02	0,00	0,00	m	ante operam	aria	inquinante traffico veicolare	analizzatore a chemiluminescenza	NOx	4,2	µg/m^3		µg/m^3	settembre 2017	09/09/2017	05:00	06:00	Dimms srl	
199	ATM02_01	ATM02	0,00	0,00	m	ante operam	aria	inquinante traffico veicolare	analizzatore a chemiluminescenza	NOx	3,7	µg/m^3		µg/m^3	settembre 2017	09/09/2017	06:00	07:00	Dimms srl	
200	ATM02_01	ATM02	0,00	0,00	m	ante operam	aria	inquinante traffico veicolare	analizzatore a chemiluminescenza	NOx	4,4	µg/m^3		µg/m^3	settembre 2017	09/09/2017	07:00	08:00	Dimms srl	
201	ATM02_01	ATM02	0,00	0,00	m	ante operam	aria	inquinante traffico veicolare	analizzatore a chemiluminescenza	NOx	4,8	µg/m^3		µg/m^3	settembre 2017	09/09/2017	08:00	09:00	Dimms srl	
202	ATM02_01	ATM02	0,00	0,00	m	ante operam	aria	inquinante traffico veicolare	analizzatore a chemiluminescenza	NOx	3,4	µg/m^3		µg/m^3	settembre 2017	09/09/2017	09:00	10:00	Dimms srl	
203	ATM02_01	ATM02	0,00	0,00	m	ante operam	aria	inquinante traffico veicolare	analizzatore a chemiluminescenza	NOx	3,5	µg/m^3		µg/m^3	settembre 2017	09/09/2017	10:00	11:00	Dimms srl	
204	ATM02_01	ATM02	0,00	0,00	m	ante operam	aria	inquinante traffico veicolare	analizzatore a chemiluminescenza	NOx	3,9	µg/m^3		µg/m^3	settembre 2017	09/09/2017	11:00	12:00	Dimms srl	
205	ATM02_01	ATM02	0,00	0,00	m	ante operam	aria	inquinante traffico veicolare	analizzatore a chemiluminescenza	NOx	4	µg/m^3		µg/m^3	settembre 2017	09/09/2017	12:00	13:00	Dimms srl	
206	ATM02_01	ATM02	0,00	0,00	m	ante operam	aria	inquinante traffico veicolare	analizzatore a chemiluminescenza	NOx	4,3	µg/m^3		µg/m^3	settembre 2017	09/09/2017	13:00	14:00	Dimms srl	
207	ATM02_01	ATM02	0,00	0,00	m	ante operam	aria	inquinante traffico veicolare	analizzatore a chemiluminescenza	NOx	4,2	µg/m^3		µg/m^3	settembre 2017	09/09/2017	14:00	15:00	Dimms srl	
208	ATM02_01	ATM02	0,00	0,00	m	ante operam	aria	inquinante traffico veicolare	analizzatore a chemiluminescenza	NOx	3,2	µg/m^3		µg/m^3	settembre 2017	09/09/2017	15:00	16:00	Dimms srl	
209	ATM02_01	ATM02	0,00	0,00	m	ante operam	aria	inquinante traffico veicolare	analizzatore a chemiluminescenza	NOx	3,4	µg/m^3		µg/m^3	settembre 2017	09/09/2017	16:00	17:00	Dimms srl	
210	ATM02_01	ATM02	0,00	0,00	m	ante operam	aria	inquinante traffico veicolare	analizzatore a chemiluminescenza	NOx	2,8	µg/m^3		µg/m^3	settembre 2017	09/09/2017	17:00	18:00	Dimms srl	
211	ATM02_01	ATM02	0,00	0,00	m	ante operam	aria	inquinante traffico veicolare	analizzatore a chemiluminescenza	NOx	3,5	µg/m^3		µg/m^3	settembre 2017	09/09/2017	18:00	19:00	Dimms srl	
212	ATM02_01	ATM02	0,00	0,00	m	ante operam	aria	inquinante traffico veicolare	analizzatore a chemiluminescenza	NOx	2,7	µg/m^3		µg/m^3	settembre 2017	09/09/2017	19:00	20:00	Dimms srl	
213	ATM02_01	ATM02	0,00	0,00	m	ante operam	aria	inquinante traffico veicolare	analizzatore a chemiluminescenza	NOx	2,2	µg/m^3		µg/m^3	settembre 2017	09/09/2017	20:00	21:00	Dimms srl	
214	ATM02_01	ATM02	0,00	0,00	m	ante operam	aria	inquinante traffico veicolare	analizzatore a chemiluminescenza	NOx	1,4	µg/m^3		µg/m^3	settembre 2017	09/09/2017	21:00	22:00	Dimms srl	
215	ATM02_01	ATM02	0,00	0,00	m	ante operam	aria	inquinante traffico veicolare	analizzatore a chemiluminescenza	NOx	1,6	µg/m^3		µg/m^3	settembre 2017	09/09/2017	22:00	23:00	Dimms srl	
216	ATM02_01	ATM02	0,00	0,00	m	ante operam	aria	inquinante traffico veicolare	analizzatore a chemiluminescenza	NOx	1,7	µg/m^3		µg/m^3	settembre 2017	09/09/2017	23:00	00:00	Dimms srl	
217	ATM02_01	ATM02	0,00	0,00	m	ante operam	aria	inquinante traffico veicolare	analizzatore a chemiluminescenza	NOx	1,1	µg/m^3		µg/m^3	settembre 2017	10/09/2017	00:00	01:00	Dimms srl	
218	ATM02_01	ATM02	0,00	0,00	m	ante operam	aria	inquinante traffico veicolare	analizzatore a chemiluminescenza	NOx	0,5	µg/m^3		µg/m^3	settembre 2017	10/09/2017	01:00	02:00	Dimms srl	
219	ATM02_01	ATM02	0,00	0,00	m	ante operam	aria	inquinante traffico veicolare	analizzatore a chemiluminescenza	NOx	0,7	µg/m^3		µg/m^3	settembre 2017	10/09/2017	02:00	03:00	Dimms srl	
220	ATM02_01	ATM02	0,00	0,00	m	ante operam	aria	inquinante traffico veicolare	analizzatore a chemiluminescenza	NOx	0,8	µg/m^3		µg/m^3	settembre 2017	10/09/2017	03:00	04:00	Dimms srl	
221	ATM02_01	ATM02	0,00	0,00	m	ante operam	aria	inquinante traffico veicolare	analizzatore a chemiluminescenza	NOx	0,7	µg/m^3		µg/m^3	settembre 2017	10/09/2017	04:00	05:00	Dimms srl	
222	ATM02_01	ATM02	0,00	0,00	m	ante operam	aria	inquinante traffico veicolare	analizzatore a chemiluminescenza	NOx	1,2	µg/m^3		µg/m^3	settembre 2017	10/09/2017	05:00	06:00	Dimms srl	
223	ATM02_01	ATM02	0,00	0,00	m	ante operam	aria	inquinante traffico veicolare	analizzatore a chemiluminescenza	NOx	1,2	µg/m^3		µg/m^3	settembre 2017	10/09/2017	06:00	07:00	Dimms srl	
224	ATM02_01	ATM02	0,00	0,00	m	ante operam	aria	inquinante traffico veicolare	analizzatore a chemiluminescenza	NOx	1	µg/m^3		µg/m^3	settembre 2017	10/09/2017	07:00	08:00	Dimms srl	
225	ATM02_01	ATM02	0,00	0,00	m	ante operam	aria	inquinante traffico veicolare	analizzatore a chemiluminescenza	NOx	1,6	µg/m^3		µg/m^3	settembre 2017	10/09/2017	08:00	09:00	Dimms srl	
226	ATM02_01	ATM02	0,00	0,00	m	ante operam	aria	inquinante traffico veicolare	analizzatore a chemiluminescenza	NOx	1,4	µg/m^3		µg/m^3	settembre 2017	10/09/2017	09:00	10:00	Dimms srl	
227	ATM02_01	ATM02	0,00	0,00	m	ante operam	aria	inquinante traffico veicolare	analizzatore a chemiluminescenza	NOx	2,1	µg/m^3		µg/m^3	settembre 2017	10/09/2017	10:00	11:00	Dimms srl	
228	ATM02_01	ATM02	0,00	0,00	m	ante operam	aria	inquinante traffico veicolare	analizzatore a chemiluminescenza	NOx	3,3	µg/m^3		µg/m^3	settembre 2017	10/09/2017	11:00	12:00	Dimms srl	
229	ATM02_01	ATM02	0,00	0,00	m	ante operam	aria	inquinante traffico veicolare	analizzatore a chemiluminescenza	NOx	3,8	µg/m^3		µg/m^3	settembre 2017	10/09/2017	12:00	13:00	Dimms srl	
230	ATM02_01	ATM02	0,00	0,00	m	ante operam	aria	inquinante traffico veicolare	analizzatore a chemiluminescenza	NOx	5,6	µg/m^3		µg/m^3	settembre 2017	10/09/2017	13:00	14:00	Dimms srl	
231	ATM02_01	ATM02	0,00	0,00	m	ante operam	aria	inquinante traffico veicolare	analizzatore a chemiluminescenza	NOx	6,2	µg/m^3		µg/m^3	settembre 2017	10/09/2017	14:00	15:00	Dimms srl	
232	ATM02_01	ATM02	0,00	0,00	m	ante operam	aria	inquinante traffico veicolare	analizzatore a chemiluminescenza	NOx	8,5	µg/m^3		µg/m^3	settembre 2017	10/09/2017	15:00	16:00	Dimms srl	
233	ATM02_01	ATM02	0,00	0,00	m	ante operam	aria	inquinante traffico veicolare	analizzatore a chemiluminescenza	NOx	9,2	µg/m^3		µg/m^3	settembre 2017	10/09/2017	16:00	17:00	Dimms srl	
234	ATM02_01	ATM02	0,00	0,00	m	ante operam	aria	inquinante traffico veicolare	analizzatore a chemiluminescenza	NOx	5,8	µg/m^3		µg/m^3	settembre 2017	10/09/2017	17:00	18:00	Dimms srl	
235	ATM02_01	ATM02	0,00	0,00	m	ante operam	aria	inquinante traffico veicolare	analizzatore a chemiluminescenza	NOx	4	µg/m^3		µg/m^3	settembre 2017	10/09/2017	18:00	19:00	Dimms srl	
236	ATM02_01	ATM02	0,00	0,00	m	ante operam	aria	inquinante traffico veicolare	analizzatore a chemiluminescenza	NOx	4,5	µg/m^3		µg/m^3	settembre 2017	10/09/2017	19:00	20:00	Dimms srl	
237	ATM02_01	ATM02	0,00	0,00	m	ante operam	aria	inquinante traffico veicolare	analizzatore a chemiluminescenza	NOx	3,8	µg/m^3		µg/m^3	settembre 2017	10/09/2017	20:00	21:00	Dimms srl	
238	ATM02_01	ATM02	0,00	0,00	m	ante operam	aria	inquinante traffico veicolare	analizzatore a chemiluminescenza	NOx	5,5	µg/m^3		µg/m^3	settembre 2017	10/09/2017	21:00	22:00	Dimms srl	
239	ATM02_01	ATM02	0,00	0,00	m	ante operam	aria	inquinante traffico veicolare	analizzatore a chemiluminescenza	NOx	4,2	µg/m^3		µg/m^3	settembre 2017	10/09/2017	22:00	23:00	Dimms srl	
240	ATM02_01	ATM02	0,00	0,00	m	ante operam	aria	inquinante traffico veicolare	analizzatore a chemiluminescenza	NOx	3,1	µg/m^3		µg/m^3	settembre 2017	10/09/2017	23:00	00:00	Dimms srl	
241	ATM02_01	ATM02	0,00	0,00	m	ante operam	aria	inquinante traffico veicolare	analizzatore a chemiluminescenza	NOx	3,8	µg/m^3		µg/m^3	settembre 2017	11/09/017	00:00	01:00	Dimms srl	
242	ATM02_01	ATM02	0,00	0,00	m	ante operam	aria	inquinante traffico veicolare	analizzatore a chemiluminescenza	NOx	3,1	µg/m^3		µg/m^3	settembre 2017	11/09/017	01:00	02:00	Dimms srl	
243	ATM02_01	ATM02	0,00	0,00	m	ante operam	aria	inquinante traffico veicolare	analizzatore a chemiluminescenza	NOx	2,5	µg/m^3		µg/m^3	settembre 2017	11/09/017	02:00	03:00	Dimms srl	
244	ATM02_01	ATM02	0,00	0,00	m	ante operam	aria	inquinante traffico veicolare	analizzatore a chemiluminescenza	NOx	2,1	µg/m^3		µg/m^3	settembre 2017	11/09/017	03:00	04:00	Dimms srl	
245	ATM02_01	ATM02	0,00	0,00	m	ante operam	aria	inquinante traffico veicolare	analizzatore a chemiluminescenza	NOx	5	µg/m^3		µg/m^3	settembre 2017	11/09/017	04:00	05:00	Dimms srl	

CODICE RILIEVO ATM02_01 - Settembre 2017 - NOx

id.	Codice Rilievo	Codice stazione	Profondità Rilievo/Misura (min)	Profondità Rilievo/Misura (max)	Unità misura profondità rilievo/misura	fase di monitoraggio	componente monitorata	tipo rilievo/misura	strumentazione	nome analita/parametro	valore analita/parametro	unità di misura analita/parametro	soglia/limite di legge (dell'analita/ parametro)	unità di misura soglia/limite di legge	campagna di monitoraggio	data misura	ora (legale) inizio rilievo	ora (legale) fine rilievo	soggetto incaricato	note
246	ATM02_01	ATM02	0,00	0,00	m	ante operam	aria	inquinante traffico veicolare	analizzatore a chemiluminescenza	NOx	5,9	µg/m^3		µg/m^3	settembre 2017	11/09/017	05:00	06:00	Dimms srl	
247	ATM02_01	ATM02	0,00	0,00	m	ante operam	aria	inquinante traffico veicolare	analizzatore a chemiluminescenza	NOx	13,2	µg/m^3		µg/m^3	settembre 2017	11/09/017	06:00	07:00	Dimms srl	
248	ATM02_01	ATM02	0,00	0,00	m	ante operam	aria	inquinante traffico veicolare	analizzatore a chemiluminescenza	NOx	11,1	µg/m^3		µg/m^3	settembre 2017	11/09/017	07:00	08:00	Dimms srl	
249	ATM02_01	ATM02	0,00	0,00	m	ante operam	aria	inquinante traffico veicolare	analizzatore a chemiluminescenza	NOx	9,2	µg/m^3		µg/m^3	settembre 2017	11/09/017	08:00	09:00	Dimms srl	
250	ATM02_01	ATM02	0,00	0,00	m	ante operam	aria	inquinante traffico veicolare	analizzatore a chemiluminescenza	NOx	5	µg/m^3		µg/m^3	settembre 2017	11/09/017	09:00	10:00	Dimms srl	
251	ATM02_01	ATM02	0,00	0,00	m	ante operam	aria	inquinante traffico veicolare	analizzatore a chemiluminescenza	NOx	2,6	µg/m^3		µg/m^3	settembre 2017	11/09/017	10:00	11:00	Dimms srl	
252	ATM02_01	ATM02	0,00	0,00	m	ante operam	aria	inquinante traffico veicolare	analizzatore a chemiluminescenza	NOx	12,4	µg/m^3		µg/m^3	settembre 2017	11/09/017	11:00	12:00	Dimms srl	
253	ATM02_01	ATM02	0,00	0,00	m	ante operam	aria	inquinante traffico veicolare	analizzatore a chemiluminescenza	NOx	14,2	µg/m^3		µg/m^3	settembre 2017	11/09/017	12:00	13:00	Dimms srl	
254	ATM02_01	ATM02	0,00	0,00	m	ante operam	aria	inquinante traffico veicolare	analizzatore a chemiluminescenza	NOx	5,7	µg/m^3		µg/m^3	settembre 2017	11/09/017	13:00	14:00	Dimms srl	
255	ATM02_01	ATM02	0,00	0,00	m	ante operam	aria	inquinante traffico veicolare	analizzatore a chemiluminescenza	NOx	3	µg/m^3		µg/m^3	settembre 2017	11/09/017	14:00	15:00	Dimms srl	
256	ATM02_01	ATM02	0,00	0,00	m	ante operam	aria	inquinante traffico veicolare	analizzatore a chemiluminescenza	NOx	4	µg/m^3		µg/m^3	settembre 2017	11/09/017	15:00	16:00	Dimms srl	
257	ATM02_01	ATM02	0,00	0,00	m	ante operam	aria	inquinante traffico veicolare	analizzatore a chemiluminescenza	NOx	13	µg/m^3		µg/m^3	settembre 2017	11/09/017	16:00	17:00	Dimms srl	
258	ATM02_01	ATM02	0,00	0,00	m	ante operam	aria	inquinante traffico veicolare	analizzatore a chemiluminescenza	NOx	4,1	µg/m^3		µg/m^3	settembre 2017	11/09/017	17:00	18:00	Dimms srl	
259	ATM02_01	ATM02	0,00	0,00	m	ante operam	aria	inquinante traffico veicolare	analizzatore a chemiluminescenza	NOx	2,8	µg/m^3		µg/m^3	settembre 2017	11/09/017	18:00	19:00	Dimms srl	
260	ATM02_01	ATM02	0,00	0,00	m	ante operam	aria	inquinante traffico veicolare	analizzatore a chemiluminescenza	NOx	2,8	µg/m^3		µg/m^3	settembre 2017	11/09/017	19:00	20:00	Dimms srl	
261	ATM02_01	ATM02	0,00	0,00	m	ante operam	aria	inquinante traffico veicolare	analizzatore a chemiluminescenza	NOx	2,5	µg/m^3		µg/m^3	settembre 2017	11/09/017	20:00	21:00	Dimms srl	
262	ATM02_01	ATM02	0,00	0,00	m	ante operam	aria	inquinante traffico veicolare	analizzatore a chemiluminescenza	NOx	2,2	µg/m^3		µg/m^3	settembre 2017	11/09/017	21:00	22:00	Dimms srl	
263	ATM02_01	ATM02	0,00	0,00	m	ante operam	aria	inquinante traffico veicolare	analizzatore a chemiluminescenza	NOx	2,1	µg/m^3		µg/m^3	settembre 2017	11/09/017	22:00	23:00	Dimms srl	
264	ATM02_01	ATM02	0,00	0,00	m	ante operam	aria	inquinante traffico veicolare	analizzatore a chemiluminescenza	NOx	1,9	µg/m^3		µg/m^3	settembre 2017	11/09/017	23:00	00:00	Dimms srl	
265	ATM02_01	ATM02	0,00	0,00	m	ante operam	aria	inquinante traffico veicolare	analizzatore a chemiluminescenza	NOx	1,9	µg/m^3		µg/m^3	settembre 2017	12/09/2017	00:00	01:00	Dimms srl	
266	ATM02_01	ATM02	0,00	0,00	m	ante operam	aria	inquinante traffico veicolare	analizzatore a chemiluminescenza	NOx	1,4	µg/m^3		µg/m^3	settembre 2017	12/09/2017	01:00	02:00	Dimms srl	
267	ATM02_01	ATM02	0,00	0,00	m	ante operam	aria	inquinante traffico veicolare	analizzatore a chemiluminescenza	NOx	1,6	µg/m^3		µg/m^3	settembre 2017	12/09/2017	02:00	03:00	Dimms srl	
268	ATM02_01	ATM02	0,00	0,00	m	ante operam	aria	inquinante traffico veicolare	analizzatore a chemiluminescenza	NOx	1,7	µg/m^3		µg/m^3	settembre 2017	12/09/2017	03:00	04:00	Dimms srl	
269	ATM02_01	ATM02	0,00	0,00	m	ante operam	aria	inquinante traffico veicolare	analizzatore a chemiluminescenza	NOx	1,6	µg/m^3		µg/m^3	settembre 2017	12/09/2017	04:00	05:00	Dimms srl	
270	ATM02_01	ATM02	0,00	0,00	m	ante operam	aria	inquinante traffico veicolare	analizzatore a chemiluminescenza	NOx	3,1	µg/m^3		µg/m^3	settembre 2017	12/09/2017	05:00	06:00	Dimms srl	
271	ATM02_01	ATM02	0,00	0,00	m	ante operam	aria	inquinante traffico veicolare	analizzatore a chemiluminescenza	NOx	4,4	µg/m^3		µg/m^3	settembre 2017	12/09/2017	06:00	07:00	Dimms srl	
272	ATM02_01	ATM02	0,00	0,00	m	ante operam	aria	inquinante traffico veicolare	analizzatore a chemiluminescenza	NOx	3,7	µg/m^3		µg/m^3	settembre 2017	12/09/2017	07:00	08:00	Dimms srl	
273	ATM02_01	ATM02	0,00	0,00	m	ante operam	aria	inquinante traffico veicolare	analizzatore a chemiluminescenza	NOx	2,3	µg/m^3		µg/m^3	settembre 2017	12/09/2017	08:00	09:00	Dimms srl	
274	ATM02_01	ATM02	0,00	0,00	m	ante operam	aria	inquinante traffico veicolare	analizzatore a chemiluminescenza	NOx	2,6	µg/m^3		µg/m^3	settembre 2017	12/09/2017	09:00	10:00	Dimms srl	
275	ATM02_01	ATM02	0,00	0,00	m	ante operam	aria	inquinante traffico veicolare	analizzatore a chemiluminescenza	NOx	2,5	µg/m^3		µg/m^3	settembre 2017	12/09/2017	10:00	11:00	Dimms srl	
276	ATM02_01	ATM02	0,00	0,00	m	ante operam	aria	inquinante traffico veicolare	analizzatore a chemiluminescenza	NOx	4,6	µg/m^3		µg/m^3	settembre 2017	12/09/2017	11:00	12:00	Dimms srl	
277	ATM02_01	ATM02	0,00	0,00	m	ante operam	aria	inquinante traffico veicolare	analizzatore a chemiluminescenza	NOx	4,9	µg/m^3		µg/m^3	settembre 2017	12/09/2017	12:00	13:00	Dimms srl	
278	ATM02_01	ATM02	0,00	0,00	m	ante operam	aria	inquinante traffico veicolare	analizzatore a chemiluminescenza	NOx	6,3	µg/m^3		µg/m^3	settembre 2017	12/09/2017	13:00	14:00	Dimms srl	
279	ATM02_01	ATM02	0,00	0,00	m	ante operam	aria	inquinante traffico veicolare	analizzatore a chemiluminescenza	NOx	5,4	µg/m^3		µg/m^3	settembre 2017	12/09/2017	14:00	15:00	Dimms srl	
280	ATM02_01	ATM02	0,00	0,00	m	ante operam	aria	inquinante traffico veicolare	analizzatore a chemiluminescenza	NOx	4,9	µg/m^3		µg/m^3	settembre 2017	12/09/2017	15:00	16:00	Dimms srl	
281	ATM02_01	ATM02	0,00	0,00	m	ante operam	aria	inquinante traffico veicolare	analizzatore a chemiluminescenza	NOx	4,6	µg/m^3		µg/m^3	settembre 2017	12/09/2017	16:00	17:00	Dimms srl	
282	ATM02_01	ATM02	0,00	0,00	m	ante operam	aria	inquinante traffico veicolare	analizzatore a chemiluminescenza	NOx	7,8	µg/m^3		µg/m^3	settembre 2017	12/09/2017	17:00	18:00	Dimms srl	
283	ATM02_01	ATM02	0,00	0,00	m	ante operam	aria	inquinante traffico veicolare	analizzatore a chemiluminescenza	NOx	3,7	µg/m^3		µg/m^3	settembre 2017	12/09/2017	18:00	19:00	Dimms srl	
284	ATM02_01	ATM02	0,00	0,00	m	ante operam	aria	inquinante traffico veicolare	analizzatore a chemiluminescenza	NOx	6,3	µg/m^3		µg/m^3	settembre 2017	12/09/2017	19:00	20:00	Dimms srl	
285	ATM02_01	ATM02	0,00	0,00	m	ante operam	aria	inquinante traffico veicolare	analizzatore a chemiluminescenza	NOx	3	µg/m^3		µg/m^3	settembre 2017	12/09/2017	20:00	21:00	Dimms srl	
286	ATM02_01	ATM02	0,00	0,00	m	ante operam	aria	inquinante traffico veicolare	analizzatore a chemiluminescenza	NOx	3	µg/m^3		µg/m^3	settembre 2017	12/09/2017	21:00	22:00	Dimms srl	
287	ATM02_01	ATM02	0,00	0,00	m	ante operam	aria	inquinante traffico veicolare	analizzatore a chemiluminescenza	NOx	2,1	µg/m^3		µg/m^3	settembre 2017	12/09/2017	22:00	23:00	Dimms srl	
288	ATM02_01	ATM02	0,00	0,00	m	ante operam	aria	inquinante traffico veicolare	analizzatore a chemiluminescenza	NOx	1,3	µg/m^3		µg/m^3	settembre 2017	12/09/2017	23:00	00:00	Dimms srl	
289	ATM02_01	ATM02	0,00	0,00	m	ante operam	aria	inquinante traffico veicolare	analizzatore a chemiluminescenza	NOx	1,4	µg/m^3		µg/m^3	settembre 2017	13/09/2017	00:00	01:00	Dimms srl	
290	ATM02_01	ATM02	0,00	0,00	m	ante operam	aria	inquinante traffico veicolare	analizzatore a chemiluminescenza	NOx	1,6	µg/m^3		µg/m^3	settembre 2017	13/09/2017	01:00	02:00	Dimms srl	
291	ATM02_01	ATM02	0,00	0,00	m	ante operam	aria	inquinante traffico veicolare	analizzatore a chemiluminescenza	NOx	1,4	µg/m^3		µg/m^3	settembre 2017	13/09/2017	02:00	03:00	Dimms srl	
292	ATM02_01	ATM02	0,00	0,00	m	ante operam	aria	inquinante traffico veicolare	analizzatore a chemiluminescenza	NOx	1,4	µg/m^3		µg/m^3	settembre 2017	13/09/2017	03:00	04:00	Dimms srl	
293	ATM02_01	ATM02	0,00	0,00	m	ante operam	aria	inquinante traffico veicolare	analizzatore a chemiluminescenza	NOx	4,5	µg/m^3		µg/m^3	settembre 2017	13/09/2017	04:00	05:00	Dimms srl	
294	ATM02_01	ATM02	0,00	0,00	m	ante operam	aria	inquinante traffico veicolare	analizzatore a chemiluminescenza	NOx	3,8	µg/m^3		µg/m^3	settembre 2017	13/09/2017	05:00	06:00	Dimms srl	

CODICE RILIEVO ATM02_01 - Settembre 2017 - NOx

id.	Codice Rilievo	Codice stazione	Profondità Rilievo/Misura (min)	Profondità Rilievo/Misura (max)	Unità misura profondità rilievo/misura	fase di monitoraggio	componente monitorata	tipo rilievo/misura	strumentazione	nome analita/parametro	valore analita/parametro	unità di misura analita/parametro	soglia/limite di legge (dell'analita/ parametro)	unità di misura soglia/limite di legge	campagna di monitoraggio	data misura	ora (legale) inizio rilievo	ora (legale) fine rilievo	soggetto incaricato	note
295	ATM02_01	ATM02	0,00	0,00	m	ante operam	aria	inquinante traffico veicolare	analizzatore a chemiluminescenza	NOx	4,2	µg/m^3		µg/m^3	settembre 2017	13/09/2017	06:00	07:00	Dimms srl	
296	ATM02_01	ATM02	0,00	0,00	m	ante operam	aria	inquinante traffico veicolare	analizzatore a chemiluminescenza	NOx	4,5	µg/m^3		µg/m^3	settembre 2017	13/09/2017	07:00	08:00	Dimms srl	
297	ATM02_01	ATM02	0,00	0,00	m	ante operam	aria	inquinante traffico veicolare	analizzatore a chemiluminescenza	NOx	4,6	µg/m^3		µg/m^3	settembre 2017	13/09/2017	08:00	09:00	Dimms srl	
298	ATM02_01	ATM02	0,00	0,00	m	ante operam	aria	inquinante traffico veicolare	analizzatore a chemiluminescenza	NOx	4,2	µg/m^3		µg/m^3	settembre 2017	13/09/2017	09:00	10:00	Dimms srl	
299	ATM02_01	ATM02	0,00	0,00	m	ante operam	aria	inquinante traffico veicolare	analizzatore a chemiluminescenza	NOx	6,7	µg/m^3		µg/m^3	settembre 2017	13/09/2017	10:00	11:00	Dimms srl	
300	ATM02_01	ATM02	0,00	0,00	m	ante operam	aria	inquinante traffico veicolare	analizzatore a chemiluminescenza	NOx	4,4	µg/m^3		µg/m^3	settembre 2017	13/09/2017	11:00	12:00	Dimms srl	
301	ATM02_01	ATM02	0,00	0,00	m	ante operam	aria	inquinante traffico veicolare	analizzatore a chemiluminescenza	NOx	5,7	µg/m^3		µg/m^3	settembre 2017	13/09/2017	12:00	13:00	Dimms srl	
302	ATM02_01	ATM02	0,00	0,00	m	ante operam	aria	inquinante traffico veicolare	analizzatore a chemiluminescenza	NOx	7,6	µg/m^3		µg/m^3	settembre 2017	13/09/2017	13:00	14:00	Dimms srl	
303	ATM02_01	ATM02	0,00	0,00	m	ante operam	aria	inquinante traffico veicolare	analizzatore a chemiluminescenza	NOx	8	µg/m^3		µg/m^3	settembre 2017	13/09/2017	14:00	15:00	Dimms srl	
304	ATM02_01	ATM02	0,00	0,00	m	ante operam	aria	inquinante traffico veicolare	analizzatore a chemiluminescenza	NOx	5,4	µg/m^3		µg/m^3	settembre 2017	13/09/2017	15:00	16:00	Dimms srl	
305	ATM02_01	ATM02	0,00	0,00	m	ante operam	aria	inquinante traffico veicolare	analizzatore a chemiluminescenza	NOx	5,8	µg/m^3		µg/m^3	settembre 2017	13/09/2017	16:00	17:00	Dimms srl	
306	ATM02_01	ATM02	0,00	0,00	m	ante operam	aria	inquinante traffico veicolare	analizzatore a chemiluminescenza	NOx	4,9	µg/m^3		µg/m^3	settembre 2017	13/09/2017	17:00	18:00	Dimms srl	
307	ATM02_01	ATM02	0,00	0,00	m	ante operam	aria	inquinante traffico veicolare	analizzatore a chemiluminescenza	NOx	5,1	µg/m^3		µg/m^3	settembre 2017	13/09/2017	18:00	19:00	Dimms srl	
308	ATM02_01	ATM02	0,00	0,00	m	ante operam	aria	inquinante traffico veicolare	analizzatore a chemiluminescenza	NOx	3,9	µg/m^3		µg/m^3	settembre 2017	13/09/2017	19:00	20:00	Dimms srl	
309	ATM02_01	ATM02	0,00	0,00	m	ante operam	aria	inquinante traffico veicolare	analizzatore a chemiluminescenza	NOx	3,2	µg/m^3		µg/m^3	settembre 2017	13/09/2017	20:00	21:00	Dimms srl	
310	ATM02_01	ATM02	0,00	0,00	m	ante operam	aria	inquinante traffico veicolare	analizzatore a chemiluminescenza	NOx	4,2	µg/m^3		µg/m^3	settembre 2017	13/09/2017	21:00	22:00	Dimms srl	
311	ATM02_01	ATM02	0,00	0,00	m	ante operam	aria	inquinante traffico veicolare	analizzatore a chemiluminescenza	NOx	3,7	µg/m^3		µg/m^3	settembre 2017	13/09/2017	22:00	23:00	Dimms srl	
312	ATM02_01	ATM02	0,00	0,00	m	ante operam	aria	inquinante traffico veicolare	analizzatore a chemiluminescenza	NOx	2,8	µg/m^3		µg/m^3	settembre 2017	13/09/2017	23:00	00:00	Dimms srl	
313	ATM02_01	ATM02	0,00	0,00	m	ante operam	aria	inquinante traffico veicolare	analizzatore a chemiluminescenza	NOx	2,6	µg/m^3		µg/m^3	settembre 2017	14/09/2017	00:00	01:00	Dimms srl	
314	ATM02_01	ATM02	0,00	0,00	m	ante operam	aria	inquinante traffico veicolare	analizzatore a chemiluminescenza	NOx	2,6	µg/m^3		µg/m^3	settembre 2017	14/09/2017	01:00	02:00	Dimms srl	
315	ATM02_01	ATM02	0,00	0,00	m	ante operam	aria	inquinante traffico veicolare	analizzatore a chemiluminescenza	NOx	2,6	µg/m^3		µg/m^3	settembre 2017	14/09/2017	02:00	03:00	Dimms srl	
316	ATM02_01	ATM02	0,00	0,00	m	ante operam	aria	inquinante traffico veicolare	analizzatore a chemiluminescenza	NOx	5,5	µg/m^3		µg/m^3	settembre 2017	14/09/2017	03:00	04:00	Dimms srl	
317	ATM02_01	ATM02	0,00	0,00	m	ante operam	aria	inquinante traffico veicolare	analizzatore a chemiluminescenza	NOx	2,5	µg/m^3		µg/m^3	settembre 2017	14/09/2017	04:00	05:00	Dimms srl	
318	ATM02_01	ATM02	0,00	0,00	m	ante operam	aria	inquinante traffico veicolare	analizzatore a chemiluminescenza	NOx	3,7	µg/m^3		µg/m^3	settembre 2017	14/09/2017	05:00	06:00	Dimms srl	
319	ATM02_01	ATM02	0,00	0,00	m	ante operam	aria	inquinante traffico veicolare	analizzatore a chemiluminescenza	NOx	7,8	µg/m^3		µg/m^3	settembre 2017	14/09/2017	06:00	07:00	Dimms srl	
320	ATM02_01	ATM02	0,00	0,00	m	ante operam	aria	inquinante traffico veicolare	analizzatore a chemiluminescenza	NOx	4,8	µg/m^3		µg/m^3	settembre 2017	14/09/2017	07:00	08:00	Dimms srl	
321	ATM02_01	ATM02	0,00	0,00	m	ante operam	aria	inquinante traffico veicolare	analizzatore a chemiluminescenza	NOx	4,9	µg/m^3		µg/m^3	settembre 2017	14/09/2017	08:00	09:00	Dimms srl	
322	ATM02_01	ATM02	0,00	0,00	m	ante operam	aria	inquinante traffico veicolare	analizzatore a chemiluminescenza	NOx	4,4	µg/m^3		µg/m^3	settembre 2017	14/09/2017	09:00	10:00	Dimms srl	
323	ATM02_01	ATM02	0,00	0,00	m	ante operam	aria	inquinante traffico veicolare	analizzatore a chemiluminescenza	NOx	4,6	µg/m^3		µg/m^3	settembre 2017	14/09/2017	10:00	11:00	Dimms srl	
324	ATM02_01	ATM02	0,00	0,00	m	ante operam	aria	inquinante traffico veicolare	analizzatore a chemiluminescenza	NOx	4,8	µg/m^3		µg/m^3	settembre 2017	14/09/2017	11:00	12:00	Dimms srl	
325	ATM02_01	ATM02	0,00	0,00	m	ante operam	aria	inquinante traffico veicolare	analizzatore a chemiluminescenza	NOx	5,5	µg/m^3		µg/m^3	settembre 2017	14/09/2017	12:00	13:00	Dimms srl	
326	ATM02_01	ATM02	0,00	0,00	m	ante operam	aria	inquinante traffico veicolare	analizzatore a chemiluminescenza	NOx	5,7	µg/m^3		µg/m^3	settembre 2017	14/09/2017	13:00	14:00	Dimms srl	
327	ATM02_01	ATM02	0,00	0,00	m	ante operam	aria	inquinante traffico veicolare	analizzatore a chemiluminescenza	NOx	4,3	µg/m^3		µg/m^3	settembre 2017	14/09/2017	14:00	15:00	Dimms srl	
328	ATM02_01	ATM02	0,00	0,00	m	ante operam	aria	inquinante traffico veicolare	analizzatore a chemiluminescenza	NOx	3,9	µg/m^3		µg/m^3	settembre 2017	14/09/2017	15:00	16:00	Dimms srl	
329	ATM02_01	ATM02	0,00	0,00	m	ante operam	aria	inquinante traffico veicolare	analizzatore a chemiluminescenza	NOx	5,8	µg/m^3		µg/m^3	settembre 2017	14/09/2017	16:00	17:00	Dimms srl	
330	ATM02_01	ATM02	0,00	0,00	m	ante operam	aria	inquinante traffico veicolare	analizzatore a chemiluminescenza	NOx	4,8	µg/m^3		µg/m^3	settembre 2017	14/09/2017	17:00	18:00	Dimms srl	
331	ATM02_01	ATM02	0,00	0,00	m	ante operam	aria	inquinante traffico veicolare	analizzatore a chemiluminescenza	NOx	6,1	µg/m^3		µg/m^3	settembre 2017	14/09/2017	18:00	19:00	Dimms srl	
332	ATM02_01	ATM02	0,00	0,00	m	ante operam	aria	inquinante traffico veicolare	analizzatore a chemiluminescenza	NOx	4,2	µg/m^3		µg/m^3	settembre 2017	14/09/2017	19:00	20:00	Dimms srl	
333	ATM02_01	ATM02	0,00	0,00	m	ante operam	aria	inquinante traffico veicolare	analizzatore a chemiluminescenza	NOx	4,9	µg/m^3		µg/m^3	settembre 2017	14/09/2017	20:00	21:00	Dimms srl	
334	ATM02_01	ATM02	0,00	0,00	m	ante operam	aria	inquinante traffico veicolare	analizzatore a chemiluminescenza	NOx	4	µg/m^3		µg/m^3	settembre 2017	14/09/2017	21:00	22:00	Dimms srl	
335	ATM02_01	ATM02	0,00	0,00	m	ante operam	aria	inquinante traffico veicolare	analizzatore a chemiluminescenza	NOx	3,5	µg/m^3		µg/m^3	settembre 2017	14/09/2017	22:00	23:00	Dimms srl	
336	ATM02_01	ATM02	0,00	0,00	m	ante operam	aria	inquinante traffico veicolare	analizzatore a chemiluminescenza	NOx	2,7	µg/m^3		µg/m^3	settembre 2017	14/09/2017	23:00	00:00	Dimms srl	
337	ATM02_01	ATM02	0,00	0,00	m	ante operam	aria	inquinante traffico veicolare	analizzatore a chemiluminescenza	NOx	2,7	µg/m^3		µg/m^3	settembre 2017	15/09/2017	00:00	01:00	Dimms srl	
338	ATM02_01	ATM02	0,00	0,00	m	ante operam	aria	inquinante traffico veicolare	analizzatore a chemiluminescenza	NOx	2,7	µg/m^3		µg/m^3	settembre 2017	15/09/2017	01:00	02:00	Dimms srl	
339	ATM02_01	ATM02	0,00	0,00	m	ante operam	aria	inquinante traffico veicolare	analizzatore a chemiluminescenza	NOx	2	µg/m^3		µg/m^3	settembre 2017	15/09/2017	02:00	03:00	Dimms srl	
340	ATM02_01	ATM02	0,00	0,00	m	ante operam	aria	inquinante traffico veicolare	analizzatore a chemiluminescenza	NOx	2,5	µg/m^3		µg/m^3	settembre 2017	15/09/2017	03:00	04:00	Dimms srl	
341	ATM02_01	ATM02	0,00	0,00	m	ante operam	aria	inquinante traffico veicolare	analizzatore a chemiluminescenza	NOx	2,3	µg/m^3		µg/m^3	settembre 2017	15/09/2017	04:00	05:00	Dimms srl	
342	ATM02_01	ATM02	0,00	0,00	m	ante operam	aria	inquinante traffico veicolare	analizzatore a chemiluminescenza	NOx	4,3	µg/m^3		µg/m^3	settembre 2017	15/09/2017	05:00	06:00	Dimms srl	
343	ATM02_01	ATM02	0,00	0,00	m	ante operam	aria	inquinante traffico veicolare	analizzatore a chemiluminescenza	NOx	4,7	µg/m^3		µg/m^3	settembre 2017	15/09/2017	06:00	07:00	Dimms srl	

CODICE RILIEVO ATM02_01 - Settembre 2017 - NOx

id.	Codice Rilievo	Codice stazione	Profondità Rilievo/Misura (min)	Profondità Rilievo/Misura (max)	Unità misura profondità rilievo/misura	fase di monitoraggio	componente monitorata	tipo rilievo/misura	strumentazione	nome analita/parametro	valore analita/parametro	unità di misura analita/parametro	soglia/limite di legge (dell'analita/ parametro)	unità di misura soglia/limite di legge	campagna di monitoraggio	data misura	ora (legale) inizio rilievo	ora (legale) fine rilievo	soggetto incaricato	note
344	ATM02_01	ATM02	0,00	0,00	m	ante operam	aria	inquinante traffico veicolare	analizzatore a chemiluminescenza	NOx	4,4	µg/m^3		µg/m^3	settembre 2017	15/09/2017	07:00	08:00	Dimms srl	
345	ATM02_01	ATM02	0,00	0,00	m	ante operam	aria	inquinante traffico veicolare	analizzatore a chemiluminescenza	NOx	7,1	µg/m^3		µg/m^3	settembre 2017	15/09/2017	08:00	09:00	Dimms srl	
346	ATM02_01	ATM02	0,00	0,00	m	ante operam	aria	inquinante traffico veicolare	analizzatore a chemiluminescenza	NOx	4,9	µg/m^3		µg/m^3	settembre 2017	15/09/2017	09:00	10:00	Dimms srl	
347	ATM02_01	ATM02	0,00	0,00	m	ante operam	aria	inquinante traffico veicolare	analizzatore a chemiluminescenza	NOx	4,8	µg/m^3		µg/m^3	settembre 2017	15/09/2017	10:00	11:00	Dimms srl	
348	ATM02_01	ATM02	0,00	0,00	m	ante operam	aria	inquinante traffico veicolare	analizzatore a chemiluminescenza	NOx	7,6	µg/m^3		µg/m^3	settembre 2017	15/09/2017	11:00	12:00	Dimms srl	
349	ATM02_01	ATM02	0,00	0,00	m	ante operam	aria	inquinante traffico veicolare	analizzatore a chemiluminescenza	NOx	5,2	µg/m^3		µg/m^3	settembre 2017	15/09/2017	12:00	13:00	Dimms srl	
350	ATM02_01	ATM02	0,00	0,00	m	ante operam	aria	inquinante traffico veicolare	analizzatore a chemiluminescenza	NOx	6,1	µg/m^3		µg/m^3	settembre 2017	15/09/2017	13:00	14:00	Dimms srl	
351	ATM02_01	ATM02	0,00	0,00	m	ante operam	aria	inquinante traffico veicolare	analizzatore a chemiluminescenza	NOx	6,1	µg/m^3		µg/m^3	settembre 2017	15/09/2017	14:00	15:00	Dimms srl	
352	ATM02_01	ATM02	0,00	0,00	m	ante operam	aria	inquinante traffico veicolare	analizzatore a chemiluminescenza	NOx	7,3	µg/m^3		µg/m^3	settembre 2017	15/09/2017	15:00	16:00	Dimms srl	
353	ATM02_01	ATM02	0,00	0,00	m	ante operam	aria	inquinante traffico veicolare	analizzatore a chemiluminescenza	NOx	8,7	µg/m^3		µg/m^3	settembre 2017	15/09/2017	16:00	17:00	Dimms srl	
354	ATM02_01	ATM02	0,00	0,00	m	ante operam	aria	inquinante traffico veicolare	analizzatore a chemiluminescenza	NOx	16	µg/m^3		µg/m^3	settembre 2017	15/09/2017	17:00	18:00	Dimms srl	
355	ATM02_01	ATM02	0,00	0,00	m	ante operam	aria	inquinante traffico veicolare	analizzatore a chemiluminescenza	NOx	16,1	µg/m^3		µg/m^3	settembre 2017	15/09/2017	18:00	19:00	Dimms srl	
356	ATM02_01	ATM02	0,00	0,00	m	ante operam	aria	inquinante traffico veicolare	analizzatore a chemiluminescenza	NOx	9,8	µg/m^3		µg/m^3	settembre 2017	15/09/2017	19:00	20:00	Dimms srl	
357	ATM02_01	ATM02	0,00	0,00	m	ante operam	aria	inquinante traffico veicolare	analizzatore a chemiluminescenza	NOx	4,2	µg/m^3		µg/m^3	settembre 2017	15/09/2017	20:00	21:00	Dimms srl	
358	ATM02_01	ATM02	0,00	0,00	m	ante operam	aria	inquinante traffico veicolare	analizzatore a chemiluminescenza	NOx	6,6	µg/m^3		µg/m^3	settembre 2017	15/09/2017	21:00	22:00	Dimms srl	
359	ATM02_01	ATM02	0,00	0,00	m	ante operam	aria	inquinante traffico veicolare	analizzatore a chemiluminescenza	NOx	3	µg/m^3		µg/m^3	settembre 2017	15/09/2017	22:00	23:00	Dimms srl	
360	ATM02_01	ATM02	0,00	0,00	m	ante operam	aria	inquinante traffico veicolare	analizzatore a chemiluminescenza	NOx	2,9	µg/m^3		µg/m^3	settembre 2017	15/09/2017	23:00	00:00	Dimms srl	
361	ATM02_01	ATM02	0,00	0,00	m	ante operam	aria	inquinante traffico veicolare	analizzatore a chemiluminescenza	NOx	2,3	µg/m^3		µg/m^3	settembre 2017	16/09/2017	00:00	01:00	Dimms srl	
362	ATM02_01	ATM02	0,00	0,00	m	ante operam	aria	inquinante traffico veicolare	analizzatore a chemiluminescenza	NOx	2,7	µg/m^3		µg/m^3	settembre 2017	16/09/2017	01:00	02:00	Dimms srl	
363	ATM02_01	ATM02	0,00	0,00	m	ante operam	aria	inquinante traffico veicolare	analizzatore a chemiluminescenza	NOx	1,6	µg/m^3		µg/m^3	settembre 2017	16/09/2017	02:00	03:00	Dimms srl	
364	ATM02_01	ATM02	0,00	0,00	m	ante operam	aria	inquinante traffico veicolare	analizzatore a chemiluminescenza	NOx	2	µg/m^3		µg/m^3	settembre 2017	16/09/2017	03:00	04:00	Dimms srl	
365	ATM02_01	ATM02	0,00	0,00	m	ante operam	aria	inquinante traffico veicolare	analizzatore a chemiluminescenza	NOx	3,1	µg/m^3		µg/m^3	settembre 2017	16/09/2017	04:00	05:00	Dimms srl	
366	ATM02_01	ATM02	0,00	0,00	m	ante operam	aria	inquinante traffico veicolare	analizzatore a chemiluminescenza	NOx	10,5	µg/m^3		µg/m^3	settembre 2017	16/09/2017	05:00	06:00	Dimms srl	
367	ATM02_01	ATM02	0,00	0,00	m	ante operam	aria	inquinante traffico veicolare	analizzatore a chemiluminescenza	NOx	8,8	µg/m^3		µg/m^3	settembre 2017	16/09/2017	06:00	07:00	Dimms srl	
368	ATM02_01	ATM02	0,00	0,00	m	ante operam	aria	inquinante traffico veicolare	analizzatore a chemiluminescenza	NOx	6,1	µg/m^3		µg/m^3	settembre 2017	16/09/2017	07:00	08:00	Dimms srl	
369	ATM02_01	ATM02	0,00	0,00	m	ante operam	aria	inquinante traffico veicolare	analizzatore a chemiluminescenza	NOx	3,2	µg/m^3		µg/m^3	settembre 2017	16/09/2017	08:00	09:00	Dimms srl	
370	ATM02_01	ATM02	0,00	0,00	m	ante operam	aria	inquinante traffico veicolare	analizzatore a chemiluminescenza	NOx	2,3	µg/m^3		µg/m^3	settembre 2017	16/09/2017	09:00	10:00	Dimms srl	
371	ATM02_01	ATM02	0,00	0,00	m	ante operam	aria	inquinante traffico veicolare	analizzatore a chemiluminescenza	NOx	2,7	µg/m^3		µg/m^3	settembre 2017	16/09/2017	10:00	11:00	Dimms srl	
372	ATM02_01	ATM02	0,00	0,00	m	ante operam	aria	inquinante traffico veicolare	analizzatore a chemiluminescenza	NOx	3,7	µg/m^3		µg/m^3	settembre 2017	16/09/2017	11:00	12:00	Dimms srl	
373	ATM02_01	ATM02	0,00	0,00	m	ante operam	aria	inquinante traffico veicolare	analizzatore a chemiluminescenza	NOx	4	µg/m^3		µg/m^3	settembre 2017	16/09/2017	12:00	13:00	Dimms srl	
374	ATM02_01	ATM02	0,00	0,00	m	ante operam	aria	inquinante traffico veicolare	analizzatore a chemiluminescenza	NOx	5	µg/m^3		µg/m^3	settembre 2017	16/09/2017	13:00	14:00	Dimms srl	
375	ATM02_01	ATM02	0,00	0,00	m	ante operam	aria	inquinante traffico veicolare	analizzatore a chemiluminescenza	NOx	4,2	µg/m^3		µg/m^3	settembre 2017	16/09/2017	14:00	15:00	Dimms srl	
376	ATM02_01	ATM02	0,00	0,00	m	ante operam	aria	inquinante traffico veicolare	analizzatore a chemiluminescenza	NOx	3,7	µg/m^3		µg/m^3	settembre 2017	16/09/2017	15:00	16:00	Dimms srl	
377	ATM02_01	ATM02	0,00	0,00	m	ante operam	aria	inquinante traffico veicolare	analizzatore a chemiluminescenza	NOx	3,4	µg/m^3		µg/m^3	settembre 2017	16/09/2017	16:00	17:00	Dimms srl	
378	ATM02_01	ATM02	0,00	0,00	m	ante operam	aria	inquinante traffico veicolare	analizzatore a chemiluminescenza	NOx	3,9	µg/m^3		µg/m^3	settembre 2017	16/09/2017	17:00	18:00	Dimms srl	
379	ATM02_01	ATM02	0,00	0,00	m	ante operam	aria	inquinante traffico veicolare	analizzatore a chemiluminescenza	NOx	3,7	µg/m^3		µg/m^3	settembre 2017	16/09/2017	18:00	19:00	Dimms srl	
380	ATM02_01	ATM02	0,00	0,00	m	ante operam	aria	inquinante traffico veicolare	analizzatore a chemiluminescenza	NOx	3,2	µg/m^3		µg/m^3	settembre 2017	16/09/2017	19:00	20:00	Dimms srl	
381	ATM02_01	ATM02	0,00	0,00	m	ante operam	aria	inquinante traffico veicolare	analizzatore a chemiluminescenza	NOx	3,1	µg/m^3		µg/m^3	settembre 2017	16/09/2017	20:00	21:00	Dimms srl	
382	ATM02_01	ATM02	0,00	0,00	m	ante operam	aria	inquinante traffico veicolare	analizzatore a chemiluminescenza	NOx	2	µg/m^3		µg/m^3	settembre 2017	16/09/2017	21:00	22:00	Dimms srl	
383	ATM02_01	ATM02	0,00	0,00	m	ante operam	aria	inquinante traffico veicolare	analizzatore a chemiluminescenza	NOx	2,5	µg/m^3		µg/m^3	settembre 2017	16/09/2017	22:00	23:00	Dimms srl	
384	ATM02_01	ATM02	0,00	0,00	m	ante operam	aria	inquinante traffico veicolare	analizzatore a chemiluminescenza	NOx	1,5	µg/m^3		µg/m^3	settembre 2017	16/09/2017	23:00	00:00	Dimms srl	
385	ATM02_01	ATM02	0,00	0,00	m	ante operam	aria	inquinante traffico veicolare	analizzatore a chemiluminescenza	NOx	2,7	µg/m^3		µg/m^3	settembre 2017	17/09/2017	00:00	01:00	Dimms srl	
386	ATM02_01	ATM02	0,00	0,00	m	ante operam	aria	inquinante traffico veicolare	analizzatore a chemiluminescenza	NOx	1,4	µg/m^3		µg/m^3	settembre 2017	17/09/2017	01:00	02:00	Dimms srl	
387	ATM02_01	ATM02	0,00	0,00	m	ante operam	aria	inquinante traffico veicolare	analizzatore a chemiluminescenza	NOx	1,1	µg/m^3		µg/m^3	settembre 2017	17/09/2017	02:00	03:00	Dimms srl	
388	ATM02_01	ATM02	0,00	0,00	m	ante operam	aria	inquinante traffico veicolare	analizzatore a chemiluminescenza	NOx	3,7	µg/m^3		µg/m^3	settembre 2017	17/09/2017	03:00	04:00	Dimms srl	
389	ATM02_01	ATM02	0,00	0,00	m	ante operam	aria	inquinante traffico veicolare	analizzatore a chemiluminescenza	NOx	1,1	µg/m^3		µg/m^3	settembre 2017	17/09/2017	04:00	05:00	Dimms srl	
390	ATM02_01	ATM02	0,00	0,00	m	ante operam	aria	inquinante traffico veicolare	analizzatore a chemiluminescenza	NOx	3,4	µg/m^3		µg/m^3	settembre 2017	17/09/2017	05:00	06:00	Dimms srl	
391	ATM02_01	ATM02	0,00	0,00	m	ante operam	aria	inquinante traffico veicolare	analizzatore a chemiluminescenza	NOx	2,3	µg/m^3		µg/m^3	settembre 2017	17/09/2017	06:00	07:00	Dimms srl	
392	ATM02_01	ATM02	0,00	0,00	m	ante operam	aria	inquinante traffico veicolare	analizzatore a chemiluminescenza	NOx	2,4	µg/m^3		µg/m^3	settembre 2017	17/09/2017	07:00	08:00	Dimms srl	

CODICE RILIEVO ATM02_01 - Settembre 2017 - NOx

id.	Codice Rilievo	Codice stazione	Profondità Rilievo/Misura (min)	Profondità Rilievo/Misura (max)	Unità misura profondità rilievo/misura	fase di monitoraggio	componente monitorata	tipo rilievo/misura	strumentazione	nome analita/parametro	valore analita/parametro	unità di misura analita/parametro	soglia/limite di legge (dell'analita/ parametro)	unità di misura soglia/limite di legge	campagna di monitoraggio	data misura	ora (legale) inizio rilievo	ora (legale) fine rilievo	soggetto incaricato	note
393	ATM02_01	ATM02	0,00	0,00	m	ante operam	aria	inquinante traffico veicolare	analizzatore a chemiluminescenza	NOx	1,4	µg/m^3		µg/m^3	settembre 2017	17/09/2017	08:00	09:00	Dimms srl	
394	ATM02_01	ATM02	0,00	0,00	m	ante operam	aria	inquinante traffico veicolare	analizzatore a chemiluminescenza	NOx	1,9	µg/m^3		µg/m^3	settembre 2017	17/09/2017	09:00	10:00	Dimms srl	
395	ATM02_01	ATM02	0,00	0,00	m	ante operam	aria	inquinante traffico veicolare	analizzatore a chemiluminescenza	NOx	2,2	µg/m^3		µg/m^3	settembre 2017	17/09/2017	10:00	11:00	Dimms srl	
396	ATM02_01	ATM02	0,00	0,00	m	ante operam	aria	inquinante traffico veicolare	analizzatore a chemiluminescenza	NOx	3,2	µg/m^3		µg/m^3	settembre 2017	17/09/2017	11:00	12:00	Dimms srl	
397	ATM02_01	ATM02	0,00	0,00	m	ante operam	aria	inquinante traffico veicolare	analizzatore a chemiluminescenza	NOx	4,2	µg/m^3		µg/m^3	settembre 2017	17/09/2017	12:00	13:00	Dimms srl	
398	ATM02_01	ATM02	0,00	0,00	m	ante operam	aria	inquinante traffico veicolare	analizzatore a chemiluminescenza	NOx	3,9	µg/m^3		µg/m^3	settembre 2017	17/09/2017	13:00	14:00	Dimms srl	
399	ATM02_01	ATM02	0,00	0,00	m	ante operam	aria	inquinante traffico veicolare	analizzatore a chemiluminescenza	NOx	4,6	µg/m^3		µg/m^3	settembre 2017	17/09/2017	14:00	15:00	Dimms srl	
400	ATM02_01	ATM02	0,00	0,00	m	ante operam	aria	inquinante traffico veicolare	analizzatore a chemiluminescenza	NOx	3,4	µg/m^3		µg/m^3	settembre 2017	17/09/2017	15:00	16:00	Dimms srl	
401	ATM02_01	ATM02	0,00	0,00	m	ante operam	aria	inquinante traffico veicolare	analizzatore a chemiluminescenza	NOx	4,4	µg/m^3		µg/m^3	settembre 2017	17/09/2017	16:00	17:00	Dimms srl	
402	ATM02_01	ATM02	0,00	0,00	m	ante operam	aria	inquinante traffico veicolare	analizzatore a chemiluminescenza	NOx	9,1	µg/m^3		µg/m^3	settembre 2017	17/09/2017	17:00	18:00	Dimms srl	
403	ATM02_01	ATM02	0,00	0,00	m	ante operam	aria	inquinante traffico veicolare	analizzatore a chemiluminescenza	NOx	8	µg/m^3		µg/m^3	settembre 2017	17/09/2017	18:00	19:00	Dimms srl	
404	ATM02_01	ATM02	0,00	0,00	m	ante operam	aria	inquinante traffico veicolare	analizzatore a chemiluminescenza	NOx	8,2	µg/m^3		µg/m^3	settembre 2017	17/09/2017	19:00	20:00	Dimms srl	
405	ATM02_01	ATM02	0,00	0,00	m	ante operam	aria	inquinante traffico veicolare	analizzatore a chemiluminescenza	NOx	4,2	µg/m^3		µg/m^3	settembre 2017	17/09/2017	20:00	21:00	Dimms srl	
406	ATM02_01	ATM02	0,00	0,00	m	ante operam	aria	inquinante traffico veicolare	analizzatore a chemiluminescenza	NOx	3,5	µg/m^3		µg/m^3	settembre 2017	17/09/2017	21:00	22:00	Dimms srl	
407	ATM02_01	ATM02	0,00	0,00	m	ante operam	aria	inquinante traffico veicolare	analizzatore a chemiluminescenza	NOx	2,9	µg/m^3		µg/m^3	settembre 2017	17/09/2017	22:00	23:00	Dimms srl	
408	ATM02_01	ATM02	0,00	0,00	m	ante operam	aria	inquinante traffico veicolare	analizzatore a chemiluminescenza	NOx	2,8	µg/m^3		µg/m^3	settembre 2017	17/09/2017	23:00	00:00	Dimms srl	
409	ATM02_01	ATM02	0,00	0,00	m	ante operam	aria	inquinante traffico veicolare	analizzatore a chemiluminescenza	NOx	3,2	µg/m^3		µg/m^3	settembre 2017	18/09/2017	00:00	01:00	Dimms srl	
410	ATM02_01	ATM02	0,00	0,00	m	ante operam	aria	inquinante traffico veicolare	analizzatore a chemiluminescenza	NOx	2,6	µg/m^3		µg/m^3	settembre 2017	18/09/2017	01:00	02:00	Dimms srl	
411	ATM02_01	ATM02	0,00	0,00	m	ante operam	aria	inquinante traffico veicolare	analizzatore a chemiluminescenza	NOx	2,4	µg/m^3		µg/m^3	settembre 2017	18/09/2017	02:00	03:00	Dimms srl	
412	ATM02_01	ATM02	0,00	0,00	m	ante operam	aria	inquinante traffico veicolare	analizzatore a chemiluminescenza	NOx	3,2	µg/m^3		µg/m^3	settembre 2017	18/09/2017	03:00	04:00	Dimms srl	
413	ATM02_01	ATM02	0,00	0,00	m	ante operam	aria	inquinante traffico veicolare	analizzatore a chemiluminescenza	NOx	4	µg/m^3		µg/m^3	settembre 2017	18/09/2017	04:00	05:00	Dimms srl	
414	ATM02_01	ATM02	0,00	0,00	m	ante operam	aria	inquinante traffico veicolare	analizzatore a chemiluminescenza	NOx	4	µg/m^3		µg/m^3	settembre 2017	18/09/2017	05:00	06:00	Dimms srl	
415	ATM02_01	ATM02	0,00	0,00	m	ante operam	aria	inquinante traffico veicolare	analizzatore a chemiluminescenza	NOx	5,1	µg/m^3		µg/m^3	settembre 2017	18/09/2017	06:00	07:00	Dimms srl	
416	ATM02_01	ATM02	0,00	0,00	m	ante operam	aria	inquinante traffico veicolare	analizzatore a chemiluminescenza	NOx	5,9	µg/m^3		µg/m^3	settembre 2017	18/09/2017	07:00	08:00	Dimms srl	
417	ATM02_01	ATM02	0,00	0,00	m	ante operam	aria	inquinante traffico veicolare	analizzatore a chemiluminescenza	NOx	5,3	µg/m^3		µg/m^3	settembre 2017	18/09/2017	08:00	09:00	Dimms srl	
418	ATM02_01	ATM02	0,00	0,00	m	ante operam	aria	inquinante traffico veicolare	analizzatore a chemiluminescenza	NOx	8,7	µg/m^3		µg/m^3	settembre 2017	18/09/2017	09:00	10:00	Dimms srl	
419	ATM02_01	ATM02	0,00	0,00	m	ante operam	aria	inquinante traffico veicolare	analizzatore a chemiluminescenza	NOx	7,6	µg/m^3		µg/m^3	settembre 2017	18/09/2017	10:00	11:00	Dimms srl	
420	ATM02_01	ATM02	0,00	0,00	m	ante operam	aria	inquinante traffico veicolare	analizzatore a chemiluminescenza	NOx	7,9	µg/m^3		µg/m^3	settembre 2017	18/09/2017	11:00	12:00	Dimms srl	
421	ATM02_01	ATM02	0,00	0,00	m	ante operam	aria	inquinante traffico veicolare	analizzatore a chemiluminescenza	NOx	8,6	µg/m^3		µg/m^3	settembre 2017	18/09/2017	12:00	13:00	Dimms srl	
422	ATM02_01	ATM02	0,00	0,00	m	ante operam	aria	inquinante traffico veicolare	analizzatore a chemiluminescenza	NOx	6,3	µg/m^3		µg/m^3	settembre 2017	18/09/2017	13:00	14:00	Dimms srl	
423	ATM02_01	ATM02	0,00	0,00	m	ante operam	aria	inquinante traffico veicolare	analizzatore a chemiluminescenza	NOx	5,9	µg/m^3		µg/m^3	settembre 2017	18/09/2017	14:00	15:00	Dimms srl	
424	ATM02_01	ATM02	0,00	0,00	m	ante operam	aria	inquinante traffico veicolare	analizzatore a chemiluminescenza	NOx	6	µg/m^3		µg/m^3	settembre 2017	18/09/2017	15:00	16:00	Dimms srl	
425	ATM02_01	ATM02	0,00	0,00	m	ante operam	aria	inquinante traffico veicolare	analizzatore a chemiluminescenza	NOx	12	µg/m^3		µg/m^3	settembre 2017	18/09/2017	16:00	17:00	Dimms srl	
426	ATM02_01	ATM02	0,00	0,00	m	ante operam	aria	inquinante traffico veicolare	analizzatore a chemiluminescenza	NOx	8,3	µg/m^3		µg/m^3	settembre 2017	18/09/2017	17:00	18:00	Dimms srl	
427	ATM02_01	ATM02	0,00	0,00	m	ante operam	aria	inquinante traffico veicolare	analizzatore a chemiluminescenza	NOx	12,6	µg/m^3		µg/m^3	settembre 2017	18/09/2017	18:00	19:00	Dimms srl	
428	ATM02_01	ATM02	0,00	0,00	m	ante operam	aria	inquinante traffico veicolare	analizzatore a chemiluminescenza	NOx	8,8	µg/m^3		µg/m^3	settembre 2017	18/09/2017	19:00	20:00	Dimms srl	
429	ATM02_01	ATM02	0,00	0,00	m	ante operam	aria	inquinante traffico veicolare	analizzatore a chemiluminescenza	NOx	3,2	µg/m^3		µg/m^3	settembre 2017	18/09/2017	20:00	21:00	Dimms srl	
430	ATM02_01	ATM02	0,00	0,00	m	ante operam	aria	inquinante traffico veicolare	analizzatore a chemiluminescenza	NOx	3,1	µg/m^3		µg/m^3	settembre 2017	18/09/2017	21:00	22:00	Dimms srl	
431	ATM02_01	ATM02	0,00	0,00	m	ante operam	aria	inquinante traffico veicolare	analizzatore a chemiluminescenza	NOx	3	µg/m^3		µg/m^3	settembre 2017	18/09/2017	22:00	23:00	Dimms srl	
432	ATM02_01	ATM02	0,00	0,00	m	ante operam	aria	inquinante traffico veicolare	analizzatore a chemiluminescenza	NOx	2,7	µg/m^3		µg/m^3	settembre 2017	18/09/2017	23:00	00:00	Dimms srl	
433	ATM02_01	ATM02	0,00	0,00	m	ante operam	aria	inquinante traffico veicolare	analizzatore a chemiluminescenza	NOx	2,7	µg/m^3		µg/m^3	settembre 2017	19/09/2017	00:00	01:00	Dimms srl	
434	ATM02_01	ATM02	0,00	0,00	m	ante operam	aria	inquinante traffico veicolare	analizzatore a chemiluminescenza	NOx	3,1	µg/m^3		µg/m^3	settembre 2017	19/09/2017	01:00	02:00	Dimms srl	
435	ATM02_01	ATM02	0,00	0,00	m	ante operam	aria	inquinante traffico veicolare	analizzatore a chemiluminescenza	NOx	2,4	µg/m^3		µg/m^3	settembre 2017	19/09/2017	02:00	03:00	Dimms srl	
436	ATM02_01	ATM02	0,00	0,00	m	ante operam	aria	inquinante traffico veicolare	analizzatore a chemiluminescenza	NOx	2,8	µg/m^3		µg/m^3	settembre 2017	19/09/2017	03:00	04:00	Dimms srl	
437	ATM02_01	ATM02	0,00	0,00	m	ante operam	aria	inquinante traffico veicolare	analizzatore a chemiluminescenza	NOx	2,5	µg/m^3		µg/m^3	settembre 2017	19/09/2017	04:00	05:00	Dimms srl	
438	ATM02_01	ATM02	0,00	0,00	m	ante operam	aria	inquinante traffico veicolare	analizzatore a chemiluminescenza	NOx	4,6	µg/m^3		µg/m^3	settembre 2017	19/09/2017	05:00	06:00	Dimms srl	
439	ATM02_01	ATM02	0,00	0,00	m	ante operam	aria	inquinante traffico veicolare	analizzatore a chemiluminescenza	NOx	12,3	µg/m^3		µg/m^3	settembre 2017	19/09/2017	06:00	07:00	Dimms srl	
440	ATM02_01	ATM02	0,00	0,00	m	ante operam	aria	inquinante traffico veicolare	analizzatore a chemiluminescenza	NOx	10,3	µg/m^3		µg/m^3	settembre 2017	19/09/2017	07:00	08:00	Dimms srl	
441	ATM02_01	ATM02	0,00	0,00	m	ante operam	aria	inquinante traffico veicolare	analizzatore a chemiluminescenza	NOx	4,8	µg/m^3		µg/m^3	settembre 2017	19/09/2017	08:00	09:00	Dimms srl	

CODICE RILIEVO ATM02_01 - Settembre 2017 - NOx

id.	Codice Rilievo	Codice stazione	Profondità Rilievo/Misura (min)	Profondità Rilievo/Misura (max)	Unità misura profondità rilievo/misura	fase di monitoraggio	componente monitorata	tipo rilievo/misura	strumentazione	nome analita/parametro	valore analita/parametro	unità di misura analita/parametro	soglia/limite di legge (dell'analita/ parametro)	unità di misura soglia/limite di legge	campagna di monitoraggio	data misura	ora (legale) inizio rilievo	ora (legale) fine rilievo	soggetto incaricato	note
442	ATM02_01	ATM02	0,00	0,00	m	ante operam	aria	inquinante traffico veicolare	analizzatore a chemiluminescenza	NOx	2,7	µg/m^3		µg/m^3	settembre 2017	19/09/2017	09:00	10:00	Dimms srl	
443	ATM02_01	ATM02	0,00	0,00	m	ante operam	aria	inquinante traffico veicolare	analizzatore a chemiluminescenza	NOx	3,2	µg/m^3		µg/m^3	settembre 2017	19/09/2017	10:00	11:00	Dimms srl	
444	ATM02_01	ATM02	0,00	0,00	m	ante operam	aria	inquinante traffico veicolare	analizzatore a chemiluminescenza	NOx	4	µg/m^3		µg/m^3	settembre 2017	19/09/2017	11:00	12:00	Dimms srl	
445	ATM02_01	ATM02	0,00	0,00	m	ante operam	aria	inquinante traffico veicolare	analizzatore a chemiluminescenza	NOx	4,7	µg/m^3		µg/m^3	settembre 2017	19/09/2017	12:00	13:00	Dimms srl	
446	ATM02_01	ATM02	0,00	0,00	m	ante operam	aria	inquinante traffico veicolare	analizzatore a chemiluminescenza	NOx	6,1	µg/m^3		µg/m^3	settembre 2017	19/09/2017	13:00	14:00	Dimms srl	
447	ATM02_01	ATM02	0,00	0,00	m	ante operam	aria	inquinante traffico veicolare	analizzatore a chemiluminescenza	NOx	9,8	µg/m^3		µg/m^3	settembre 2017	19/09/2017	14:00	15:00	Dimms srl	
448	ATM02_01	ATM02	0,00	0,00	m	ante operam	aria	inquinante traffico veicolare	analizzatore a chemiluminescenza	NOx	5,5	µg/m^3		µg/m^3	settembre 2017	19/09/2017	15:00	16:00	Dimms srl	
449	ATM02_01	ATM02	0,00	0,00	m	ante operam	aria	inquinante traffico veicolare	analizzatore a chemiluminescenza	NOx	4,7	µg/m^3		µg/m^3	settembre 2017	19/09/2017	16:00	17:00	Dimms srl	
450	ATM02_01	ATM02	0,00	0,00	m	ante operam	aria	inquinante traffico veicolare	analizzatore a chemiluminescenza	NOx	9,4	µg/m^3		µg/m^3	settembre 2017	19/09/2017	17:00	18:00	Dimms srl	
451	ATM02_01	ATM02	0,00	0,00	m	ante operam	aria	inquinante traffico veicolare	analizzatore a chemiluminescenza	NOx	15,9	µg/m^3		µg/m^3	settembre 2017	19/09/2017	18:00	19:00	Dimms srl	
452	ATM02_01	ATM02	0,00	0,00	m	ante operam	aria	inquinante traffico veicolare	analizzatore a chemiluminescenza	NOx	5,8	µg/m^3		µg/m^3	settembre 2017	19/09/2017	19:00	20:00	Dimms srl	
453	ATM02_01	ATM02	0,00	0,00	m	ante operam	aria	inquinante traffico veicolare	analizzatore a chemiluminescenza	NOx	3,7	µg/m^3		µg/m^3	settembre 2017	19/09/2017	20:00	21:00	Dimms srl	
454	ATM02_01	ATM02	0,00	0,00	m	ante operam	aria	inquinante traffico veicolare	analizzatore a chemiluminescenza	NOx	3,5	µg/m^3		µg/m^3	settembre 2017	19/09/2017	21:00	22:00	Dimms srl	
455	ATM02_01	ATM02	0,00	0,00	m	ante operam	aria	inquinante traffico veicolare	analizzatore a chemiluminescenza	NOx	4,3	µg/m^3		µg/m^3	settembre 2017	19/09/2017	22:00	23:00	Dimms srl	
456	ATM02_01	ATM02	0,00	0,00	m	ante operam	aria	inquinante traffico veicolare	analizzatore a chemiluminescenza	NOx	3,1	µg/m^3		µg/m^3	settembre 2017	19/09/2017	23:00	00:00	Dimms srl	
457	ATM02_01	ATM02	0,00	0,00	m	ante operam	aria	inquinante traffico veicolare	analizzatore a chemiluminescenza	NOx	2,2	µg/m^3		µg/m^3	settembre 2017	20/09/2017	00:00	01:00	Dimms srl	
458	ATM02_01	ATM02	0,00	0,00	m	ante operam	aria	inquinante traffico veicolare	analizzatore a chemiluminescenza	NOx	1,8	µg/m^3		µg/m^3	settembre 2017	20/09/2017	01:00	02:00	Dimms srl	
459	ATM02_01	ATM02	0,00	0,00	m	ante operam	aria	inquinante traffico veicolare	analizzatore a chemiluminescenza	NOx	1,6	µg/m^3		µg/m^3	settembre 2017	20/09/2017	02:00	03:00	Dimms srl	
460	ATM02_01	ATM02	0,00	0,00	m	ante operam	aria	inquinante traffico veicolare	analizzatore a chemiluminescenza	NOx	1,4	µg/m^3		µg/m^3	settembre 2017	20/09/2017	03:00	04:00	Dimms srl	
461	ATM02_01	ATM02	0,00	0,00	m	ante operam	aria	inquinante traffico veicolare	analizzatore a chemiluminescenza	NOx	3	µg/m^3		µg/m^3	settembre 2017	20/09/2017	04:00	05:00	Dimms srl	
462	ATM02_01	ATM02	0,00	0,00	m	ante operam	aria	inquinante traffico veicolare	analizzatore a chemiluminescenza	NOx	4	µg/m^3		µg/m^3	settembre 2017	20/09/2017	05:00	06:00	Dimms srl	
463	ATM02_01	ATM02	0,00	0,00	m	ante operam	aria	inquinante traffico veicolare	analizzatore a chemiluminescenza	NOx	13,9	µg/m^3		µg/m^3	settembre 2017	20/09/2017	06:00	07:00	Dimms srl	
464	ATM02_01	ATM02	0,00	0,00	m	ante operam	aria	inquinante traffico veicolare	analizzatore a chemiluminescenza	NOx	11,8	µg/m^3		µg/m^3	settembre 2017	20/09/2017	07:00	08:00	Dimms srl	
465	ATM02_01	ATM02	0,00	0,00	m	ante operam	aria	inquinante traffico veicolare	analizzatore a chemiluminescenza	NOx	7,7	µg/m^3		µg/m^3	settembre 2017	20/09/2017	08:00	09:00	Dimms srl	
466	ATM02_01	ATM02	0,00	0,00	m	ante operam	aria	inquinante traffico veicolare	analizzatore a chemiluminescenza	NOx	4,5	µg/m^3		µg/m^3	settembre 2017	20/09/2017	09:00	10:00	Dimms srl	
467	ATM02_01	ATM02	0,00	0,00	m	ante operam	aria	inquinante traffico veicolare	analizzatore a chemiluminescenza	NOx	8,8	µg/m^3		µg/m^3	settembre 2017	20/09/2017	10:00	11:00	Dimms srl	
468	ATM02_01	ATM02	0,00	0,00	m	ante operam	aria	inquinante traffico veicolare	analizzatore a chemiluminescenza	NOx	7	µg/m^3		µg/m^3	settembre 2017	20/09/2017	11:00	12:00	Dimms srl	
469	ATM02_01	ATM02	0,00	0,00	m	ante operam	aria	inquinante traffico veicolare	analizzatore a chemiluminescenza	NOx	4,9	µg/m^3		µg/m^3	settembre 2017	20/09/2017	12:00	13:00	Dimms srl	
470	ATM02_01	ATM02	0,00	0,00	m	ante operam	aria	inquinante traffico veicolare	analizzatore a chemiluminescenza	NOx	4,8	µg/m^3		µg/m^3	settembre 2017	20/09/2017	13:00	14:00	Dimms srl	
471	ATM02_01	ATM02	0,00	0,00	m	ante operam	aria	inquinante traffico veicolare	analizzatore a chemiluminescenza	NOx	7	µg/m^3		µg/m^3	settembre 2017	20/09/2017	14:00	15:00	Dimms srl	
472	ATM02_01	ATM02	0,00	0,00	m	ante operam	aria	inquinante traffico veicolare	analizzatore a chemiluminescenza	NOx	6,1	µg/m^3		µg/m^3	settembre 2017	20/09/2017	15:00	16:00	Dimms srl	
473	ATM02_01	ATM02	0,00	0,00	m	ante operam	aria	inquinante traffico veicolare	analizzatore a chemiluminescenza	NOx	5,9	µg/m^3		µg/m^3	settembre 2017	20/09/2017	16:00	17:00	Dimms srl	
474	ATM02_01	ATM02	0,00	0,00	m	ante operam	aria	inquinante traffico veicolare	analizzatore a chemiluminescenza	NOx	7,8	µg/m^3		µg/m^3	settembre 2017	20/09/2017	17:00	18:00	Dimms srl	
475	ATM02_01	ATM02	0,00	0,00	m	ante operam	aria	inquinante traffico veicolare	analizzatore a chemiluminescenza	NOx	9,9	µg/m^3		µg/m^3	settembre 2017	20/09/2017	18:00	19:00	Dimms srl	
476	ATM02_01	ATM02	0,00	0,00	m	ante operam	aria	inquinante traffico veicolare	analizzatore a chemiluminescenza	NOx	6	µg/m^3		µg/m^3	settembre 2017	20/09/2017	19:00	20:00	Dimms srl	
477	ATM02_01	ATM02	0,00	0,00	m	ante operam	aria	inquinante traffico veicolare	analizzatore a chemiluminescenza	NOx	9	µg/m^3		µg/m^3	settembre 2017	20/09/2017	20:00	21:00	Dimms srl	
478	ATM02_01	ATM02	0,00	0,00	m	ante operam	aria	inquinante traffico veicolare	analizzatore a chemiluminescenza	NOx	4,4	µg/m^3		µg/m^3	settembre 2017	20/09/2017	21:00	22:00	Dimms srl	
479	ATM02_01	ATM02	0,00	0,00	m	ante operam	aria	inquinante traffico veicolare	analizzatore a chemiluminescenza	NOx	3,7	µg/m^3		µg/m^3	settembre 2017	20/09/2017	22:00	23:00	Dimms srl	
480	ATM02_01	ATM02	0,00	0,00	m	ante operam	aria	inquinante traffico veicolare	analizzatore a chemiluminescenza	NOx	1,8	µg/m^3		µg/m^3	settembre 2017	20/09/2017	23:00	00:00	Dimms srl	
481	ATM02_01	ATM02	0,00	0,00	m	ante operam	aria	inquinante traffico veicolare	analizzatore a chemiluminescenza	NOx	1,5	µg/m^3		µg/m^3	settembre 2017	21/09/2017	00:00	01:00	Dimms srl	
482	ATM02_01	ATM02	0,00	0,00	m	ante operam	aria	inquinante traffico veicolare	analizzatore a chemiluminescenza	NOx	1,7	µg/m^3		µg/m^3	settembre 2017	21/09/2017	01:00	02:00	Dimms srl	
483	ATM02_01	ATM02	0,00	0,00	m	ante operam	aria	inquinante traffico veicolare	analizzatore a chemiluminescenza	NOx	1,1	µg/m^3		µg/m^3	settembre 2017	21/09/2017	02:00	03:00	Dimms srl	
484	ATM02_01	ATM02	0,00	0,00	m	ante operam	aria	inquinante traffico veicolare	analizzatore a chemiluminescenza	NOx	1,3	µg/m^3		µg/m^3	settembre 2017	21/09/2017	03:00	04:00	Dimms srl	
485	ATM02_01	ATM02	0,00	0,00	m	ante operam	aria	inquinante traffico veicolare	analizzatore a chemiluminescenza	NOx	2	µg/m^3		µg/m^3	settembre 2017	21/09/2017	04:00	05:00	Dimms srl	
486	ATM02_01	ATM02	0,00	0,00	m	ante operam	aria	inquinante traffico veicolare	analizzatore a chemiluminescenza	NOx	4,2	µg/m^3		µg/m^3	settembre 2017	21/09/2017	05:00	06:00	Dimms srl	
487	ATM02_01	ATM02	0,00	0,00	m	ante operam	aria	inquinante traffico veicolare	analizzatore a chemiluminescenza	NOx	9,6	µg/m^3		µg/m^3	settembre 2017	21/09/2017	06:00	07:00	Dimms srl	
488	ATM02_01	ATM02	0,00	0,00	m	ante operam	aria	inquinante traffico veicolare	analizzatore a chemiluminescenza	NOx	9,8	µg/m^3		µg/m^3	settembre 2017	21/09/2017	07:00	08:00	Dimms srl	
489	ATM02_01	ATM02	0,00	0,00	m	ante operam	aria	inquinante traffico veicolare	analizzatore a chemiluminescenza	NOx	9,5	µg/m^3		µg/m^3	settembre 2017	21/09/2017	08:00	09:00	Dimms srl	
490	ATM02_01	ATM02	0,00	0,00	m	ante operam	aria	inquinante traffico veicolare	analizzatore a chemiluminescenza	NOx	7,9	µg/m^3		µg/m^3	settembre 2017	21/09/2017	09:00	10:00	Dimms srl	

CODICE RILIEVO ATM02_01 - Settembre 2017 - NOx

id.	Codice Rilievo	Codice stazione	Profondità Rilievo/Misura (min)	Profondità Rilievo/Misura (max)	Unità misura profondità rilievo/misura	fase di monitoraggio	componente monitorata	tipo rilievo/misura	strumentazione	nome analita/parametro	valore analita/parametro	unità di misura analita/parametro	soglia/limite di legge (dell'analita/ parametro)	unità di misura soglia/limite di legge	campagna di monitoraggio	data misura	ora (legale) inizio rilievo	ora (legale) fine rilievo	soggetto incaricato	note
491	ATM02_01	ATM02	0,00	0,00	m	ante operam	aria	inquinante traffico veicolare	analizzatore a chemiluminescenza	NOx	5,6	µg/m^3		µg/m^3	settembre 2017	21/09/2017	10:00	11:00	Dimms srl	
492	ATM02_01	ATM02	0,00	0,00	m	ante operam	aria	inquinante traffico veicolare	analizzatore a chemiluminescenza	NOx	5,6	µg/m^3		µg/m^3	settembre 2017	21/09/2017	11:00	12:00	Dimms srl	
493	ATM02_01	ATM02	0,00	0,00	m	ante operam	aria	inquinante traffico veicolare	analizzatore a chemiluminescenza	NOx	6,3	µg/m^3		µg/m^3	settembre 2017	21/09/2017	12:00	13:00	Dimms srl	
494	ATM02_01	ATM02	0,00	0,00	m	ante operam	aria	inquinante traffico veicolare	analizzatore a chemiluminescenza	NOx	9	µg/m^3		µg/m^3	settembre 2017	21/09/2017	13:00	14:00	Dimms srl	
495	ATM02_01	ATM02	0,00	0,00	m	ante operam	aria	inquinante traffico veicolare	analizzatore a chemiluminescenza	NOx	6,9	µg/m^3		µg/m^3	settembre 2017	21/09/2017	14:00	15:00	Dimms srl	
496	ATM02_01	ATM02	0,00	0,00	m	ante operam	aria	inquinante traffico veicolare	analizzatore a chemiluminescenza	NOx	6,2	µg/m^3		µg/m^3	settembre 2017	21/09/2017	15:00	16:00	Dimms srl	
497	ATM02_01	ATM02	0,00	0,00	m	ante operam	aria	inquinante traffico veicolare	analizzatore a chemiluminescenza	NOx	8,7	µg/m^3		µg/m^3	settembre 2017	21/09/2017	16:00	17:00	Dimms srl	
498	ATM02_01	ATM02	0,00	0,00	m	ante operam	aria	inquinante traffico veicolare	analizzatore a chemiluminescenza	NOx	14,1	µg/m^3		µg/m^3	settembre 2017	21/09/2017	17:00	18:00	Dimms srl	
499	ATM02_01	ATM02	0,00	0,00	m	ante operam	aria	inquinante traffico veicolare	analizzatore a chemiluminescenza	NOx	10,8	µg/m^3		µg/m^3	settembre 2017	21/09/2017	18:00	19:00	Dimms srl	
500	ATM02_01	ATM02	0,00	0,00	m	ante operam	aria	inquinante traffico veicolare	analizzatore a chemiluminescenza	NOx	10,9	µg/m^3		µg/m^3	settembre 2017	21/09/2017	19:00	20:00	Dimms srl	
501	ATM02_01	ATM02	0,00	0,00	m	ante operam	aria	inquinante traffico veicolare	analizzatore a chemiluminescenza	NOx	6	µg/m^3		µg/m^3	settembre 2017	21/09/2017	20:00	21:00	Dimms srl	
502	ATM02_01	ATM02	0,00	0,00	m	ante operam	aria	inquinante traffico veicolare	analizzatore a chemiluminescenza	NOx	9,9	µg/m^3		µg/m^3	settembre 2017	21/09/2017	21:00	22:00	Dimms srl	
503	ATM02_01	ATM02	0,00	0,00	m	ante operam	aria	inquinante traffico veicolare	analizzatore a chemiluminescenza	NOx	5,6	µg/m^3		µg/m^3	settembre 2017	21/09/2017	22:00	23:00	Dimms srl	
504	ATM02_01	ATM02	0,00	0,00	m	ante operam	aria	inquinante traffico veicolare	analizzatore a chemiluminescenza	NOx	3,1	µg/m^3		µg/m^3	settembre 2017	21/09/2017	23:00	00:00	Dimms srl	
505	ATM02_01	ATM02	0,00	0,00	m	ante operam	aria	inquinante traffico veicolare	analizzatore a chemiluminescenza	NOx	3,2	µg/m^3		µg/m^3	settembre 2017	22/09/2017	00:00	01:00	Dimms srl	
506	ATM02_01	ATM02	0,00	0,00	m	ante operam	aria	inquinante traffico veicolare	analizzatore a chemiluminescenza	NOx	2,8	µg/m^3		µg/m^3	settembre 2017	22/09/2017	01:00	02:00	Dimms srl	
507	ATM02_01	ATM02	0,00	0,00	m	ante operam	aria	inquinante traffico veicolare	analizzatore a chemiluminescenza	NOx	2,6	µg/m^3		µg/m^3	settembre 2017	22/09/2017	02:00	03:00	Dimms srl	
508	ATM02_01	ATM02	0,00	0,00	m	ante operam	aria	inquinante traffico veicolare	analizzatore a chemiluminescenza	NOx	3,3	µg/m^3		µg/m^3	settembre 2017	22/09/2017	03:00	04:00	Dimms srl	
509	ATM02_01	ATM02	0,00	0,00	m	ante operam	aria	inquinante traffico veicolare	analizzatore a chemiluminescenza	NOx	3,7	µg/m^3		µg/m^3	settembre 2017	22/09/2017	04:00	05:00	Dimms srl	
510	ATM02_01	ATM02	0,00	0,00	m	ante operam	aria	inquinante traffico veicolare	analizzatore a chemiluminescenza	NOx	3,5	µg/m^3		µg/m^3	settembre 2017	22/09/2017	05:00	06:00	Dimms srl	
511	ATM02_01	ATM02	0,00	0,00	m	ante operam	aria	inquinante traffico veicolare	analizzatore a chemiluminescenza	NOx	7,2	µg/m^3		µg/m^3	settembre 2017	22/09/2017	06:00	07:00	Dimms srl	
512	ATM02_01	ATM02	0,00	0,00	m	ante operam	aria	inquinante traffico veicolare	analizzatore a chemiluminescenza	NOx	5,2	µg/m^3		µg/m^3	settembre 2017	22/09/2017	07:00	08:00	Dimms srl	
513	ATM02_01	ATM02	0,00	0,00	m	ante operam	aria	inquinante traffico veicolare	analizzatore a chemiluminescenza	NOx	5,7	µg/m^3		µg/m^3	settembre 2017	22/09/2017	08:00	09:00	Dimms srl	
514	ATM02_01	ATM02	0,00	0,00	m	ante operam	aria	inquinante traffico veicolare	analizzatore a chemiluminescenza	NOx	6,1	µg/m^3		µg/m^3	settembre 2017	22/09/2017	09:00	10:00	Dimms srl	
515	ATM02_01	ATM02	0,00	0,00	m	ante operam	aria	inquinante traffico veicolare	analizzatore a chemiluminescenza	NOx	10,9	µg/m^3		µg/m^3	settembre 2017	22/09/2017	10:00	11:00	Dimms srl	
516	ATM02_01	ATM02	0,00	0,00	m	ante operam	aria	inquinante traffico veicolare	analizzatore a chemiluminescenza	NOx	6,3	µg/m^3		µg/m^3	settembre 2017	22/09/2017	11:00	12:00	Dimms srl	
517	ATM02_01	ATM02	0,00	0,00	m	ante operam	aria	inquinante traffico veicolare	analizzatore a chemiluminescenza	NOx	6,6	µg/m^3		µg/m^3	settembre 2017	22/09/2017	12:00	13:00	Dimms srl	
518	ATM02_01	ATM02	0,00	0,00	m	ante operam	aria	inquinante traffico veicolare	analizzatore a chemiluminescenza	NOx	12,3	µg/m^3		µg/m^3	settembre 2017	22/09/2017	13:00	14:00	Dimms srl	
519	ATM02_01	ATM02	0,00	0,00	m	ante operam	aria	inquinante traffico veicolare	analizzatore a chemiluminescenza	NOx	7	µg/m^3		µg/m^3	settembre 2017	22/09/2017	14:00	15:00	Dimms srl	
520	ATM02_01	ATM02	0,00	0,00	m	ante operam	aria	inquinante traffico veicolare	analizzatore a chemiluminescenza	NOx	9,6	µg/m^3		µg/m^3	settembre 2017	22/09/2017	15:00	16:00	Dimms srl	
521	ATM02_01	ATM02	0,00	0,00	m	ante operam	aria	inquinante traffico veicolare	analizzatore a chemiluminescenza	NOx	17,4	µg/m^3		µg/m^3	settembre 2017	22/09/2017	16:00	17:00	Dimms srl	
522	ATM02_01	ATM02	0,00	0,00	m	ante operam	aria	inquinante traffico veicolare	analizzatore a chemiluminescenza	NOx	13,4	µg/m^3		µg/m^3	settembre 2017	22/09/2017	17:00	18:00	Dimms srl	
523	ATM02_01	ATM02	0,00	0,00	m	ante operam	aria	inquinante traffico veicolare	analizzatore a chemiluminescenza	NOx	12,6	µg/m^3		µg/m^3	settembre 2017	22/09/2017	18:00	19:00	Dimms srl	
524	ATM02_01	ATM02	0,00	0,00	m	ante operam	aria	inquinante traffico veicolare	analizzatore a chemiluminescenza	NOx	9,6	µg/m^3		µg/m^3	settembre 2017	22/09/2017	19:00	20:00	Dimms srl	
525	ATM02_01	ATM02	0,00	0,00	m	ante operam	aria	inquinante traffico veicolare	analizzatore a chemiluminescenza	NOx	7	µg/m^3		µg/m^3	settembre 2017	22/09/2017	20:00	21:00	Dimms srl	
526	ATM02_01	ATM02	0,00	0,00	m	ante operam	aria	inquinante traffico veicolare	analizzatore a chemiluminescenza	NOx	6	µg/m^3		µg/m^3	settembre 2017	22/09/2017	21:00	22:00	Dimms srl	
527	ATM02_01	ATM02	0,00	0,00	m	ante operam	aria	inquinante traffico veicolare	analizzatore a chemiluminescenza	NOx	5,1	µg/m^3		µg/m^3	settembre 2017	22/09/2017	22:00	23:00	Dimms srl	
528	ATM02_01	ATM02	0,00	0,00	m	ante operam	aria	inquinante traffico veicolare	analizzatore a chemiluminescenza	NOx	4,5	µg/m^3		µg/m^3	settembre 2017	22/09/2017	23:00	00:00	Dimms srl	
529	ATM02_01	ATM02	0,00	0,00	m	ante operam	aria	inquinante traffico veicolare	analizzatore a chemiluminescenza	NOx	4,7	µg/m^3		µg/m^3	settembre 2017	23/09/2017	00:00	01:00	Dimms srl	
530	ATM02_01	ATM02	0,00	0,00	m	ante operam	aria	inquinante traffico veicolare	analizzatore a chemiluminescenza	NOx	3,9	µg/m^3		µg/m^3	settembre 2017	23/09/2017	01:00	02:00	Dimms srl	
531	ATM02_01	ATM02	0,00	0,00	m	ante operam	aria	inquinante traffico veicolare	analizzatore a chemiluminescenza	NOx	3,9	µg/m^3		µg/m^3	settembre 2017	23/09/2017	02:00	03:00	Dimms srl	
532	ATM02_01	ATM02	0,00	0,00	m	ante operam	aria	inquinante traffico veicolare	analizzatore a chemiluminescenza	NOx	4,2	µg/m^3		µg/m^3	settembre 2017	23/09/2017	03:00	04:00	Dimms srl	
533	ATM02_01	ATM02	0,00	0,00	m	ante operam	aria	inquinante traffico veicolare	analizzatore a chemiluminescenza	NOx	4,7	µg/m^3		µg/m^3	settembre 2017	23/09/2017	04:00	05:00	Dimms srl	
534	ATM02_01	ATM02	0,00	0,00	m	ante operam	aria	inquinante traffico veicolare	analizzatore a chemiluminescenza	NOx	5,1	µg/m^3		µg/m^3	settembre 2017	23/09/2017	05:00	06:00	Dimms srl	
535	ATM02_01	ATM02	0,00	0,00	m	ante operam	aria	inquinante traffico veicolare	analizzatore a chemiluminescenza	NOx	6,9	µg/m^3		µg/m^3	settembre 2017	23/09/2017	06:00	07:00	Dimms srl	
536	ATM02_01	ATM02	0,00	0,00	m	ante operam	aria	inquinante traffico veicolare	analizzatore a chemiluminescenza	NOx	4,2	µg/m^3		µg/m^3	settembre 2017	23/09/2017	07:00	08:00	Dimms srl	
537	ATM02_01	ATM02	0,00	0,00	m	ante operam	aria	inquinante traffico veicolare	analizzatore a chemiluminescenza	NOx	5,4	µg/m^3		µg/m^3	settembre 2017	23/09/2017	08:00	09:00	Dimms srl	
538	ATM02_01	ATM02	0,00	0,00	m	ante operam	aria	inquinante traffico veicolare	analizzatore a chemiluminescenza	NOx	5,9	µg/m^3		µg/m^3	settembre 2017	23/09/2017	09:00	10:00	Dimms srl	
539	ATM02_01	ATM02	0,00	0,00	m	ante operam	aria	inquinante traffico veicolare	analizzatore a chemiluminescenza	NOx	6,1	µg/m^3		µg/m^3	settembre 2017	23/09/2017	10:00	11:00	Dimms srl	

CODICE RILIEVO ATM02_01 - Settembre 2017 - NOx

id.	Codice Rilievo	Codice stazione	Profondità Rilievo/Misura (min)	Profondità Rilievo/Misura (max)	Unità misura profondità rilievo/misura	fase di monitoraggio	componente monitorata	tipo rilievo/misura	strumentazione	nome analita/parametro	valore analita/parametro	unità di misura analita/parametro	soglia/limite di legge (dell'analita/ parametro)	unità di misura soglia/limite di legge	campagna di monitoraggio	data misura	ora (legale) inizio rilievo	ora (legale) fine rilievo	soggetto incaricato	note
540	ATM02_01	ATM02	0,00	0,00	m	ante operam	aria	inquinante traffico veicolare	analizzatore a chemiluminescenza	NOx	5,2	µg/m^3		µg/m^3	settembre 2017	23/09/2017	11:00	12:00	Dimms srl	
541	ATM02_01	ATM02	0,00	0,00	m	ante operam	aria	inquinante traffico veicolare	analizzatore a chemiluminescenza	NOx	6,1	µg/m^3		µg/m^3	settembre 2017	23/09/2017	12:00	13:00	Dimms srl	
542	ATM02_01	ATM02	0,00	0,00	m	ante operam	aria	inquinante traffico veicolare	analizzatore a chemiluminescenza	NOx	6,6	µg/m^3		µg/m^3	settembre 2017	23/09/2017	13:00	14:00	Dimms srl	
543	ATM02_01	ATM02	0,00	0,00	m	ante operam	aria	inquinante traffico veicolare	analizzatore a chemiluminescenza	NOx	10	µg/m^3		µg/m^3	settembre 2017	23/09/2017	14:00	15:00	Dimms srl	
544	ATM02_01	ATM02	0,00	0,00	m	ante operam	aria	inquinante traffico veicolare	analizzatore a chemiluminescenza	NOx	5	µg/m^3		µg/m^3	settembre 2017	23/09/2017	15:00	16:00	Dimms srl	
545	ATM02_01	ATM02	0,00	0,00	m	ante operam	aria	inquinante traffico veicolare	analizzatore a chemiluminescenza	NOx	6	µg/m^3		µg/m^3	settembre 2017	23/09/2017	16:00	17:00	Dimms srl	
546	ATM02_01	ATM02	0,00	0,00	m	ante operam	aria	inquinante traffico veicolare	analizzatore a chemiluminescenza	NOx	9,1	µg/m^3		µg/m^3	settembre 2017	23/09/2017	17:00	18:00	Dimms srl	
547	ATM02_01	ATM02	0,00	0,00	m	ante operam	aria	inquinante traffico veicolare	analizzatore a chemiluminescenza	NOx	12,4	µg/m^3		µg/m^3	settembre 2017	23/09/2017	18:00	19:00	Dimms srl	
548	ATM02_01	ATM02	0,00	0,00	m	ante operam	aria	inquinante traffico veicolare	analizzatore a chemiluminescenza	NOx	10,3	µg/m^3		µg/m^3	settembre 2017	23/09/2017	19:00	20:00	Dimms srl	
549	ATM02_01	ATM02	0,00	0,00	m	ante operam	aria	inquinante traffico veicolare	analizzatore a chemiluminescenza	NOx	5,4	µg/m^3		µg/m^3	settembre 2017	23/09/2017	20:00	21:00	Dimms srl	
550	ATM02_01	ATM02	0,00	0,00	m	ante operam	aria	inquinante traffico veicolare	analizzatore a chemiluminescenza	NOx	5,2	µg/m^3		µg/m^3	settembre 2017	23/09/2017	21:00	22:00	Dimms srl	
551	ATM02_01	ATM02	0,00	0,00	m	ante operam	aria	inquinante traffico veicolare	analizzatore a chemiluminescenza	NOx	4,3	µg/m^3		µg/m^3	settembre 2017	23/09/2017	22:00	23:00	Dimms srl	
552	ATM02_01	ATM02	0,00	0,00	m	ante operam	aria	inquinante traffico veicolare	analizzatore a chemiluminescenza	NOx	4,9	µg/m^3		µg/m^3	settembre 2017	23/09/2017	23:00	00:00	Dimms srl	
553	ATM02_01	ATM02	0,00	0,00	m	ante operam	aria	inquinante traffico veicolare	analizzatore a chemiluminescenza	NOx	3,9	µg/m^3		µg/m^3	settembre 2017	24/09/2017	00:00	01:00	Dimms srl	
554	ATM02_01	ATM02	0,00	0,00	m	ante operam	aria	inquinante traffico veicolare	analizzatore a chemiluminescenza	NOx	5,8	µg/m^3		µg/m^3	settembre 2017	24/09/2017	01:00	02:00	Dimms srl	
555	ATM02_01	ATM02	0,00	0,00	m	ante operam	aria	inquinante traffico veicolare	analizzatore a chemiluminescenza	NOx	3,6	µg/m^3		µg/m^3	settembre 2017	24/09/2017	02:00	03:00	Dimms srl	
556	ATM02_01	ATM02	0,00	0,00	m	ante operam	aria	inquinante traffico veicolare	analizzatore a chemiluminescenza	NOx	3,3	µg/m^3		µg/m^3	settembre 2017	24/09/2017	03:00	04:00	Dimms srl	
557	ATM02_01	ATM02	0,00	0,00	m	ante operam	aria	inquinante traffico veicolare	analizzatore a chemiluminescenza	NOx	3,2	µg/m^3		µg/m^3	settembre 2017	24/09/2017	04:00	05:00	Dimms srl	
558	ATM02_01	ATM02	0,00	0,00	m	ante operam	aria	inquinante traffico veicolare	analizzatore a chemiluminescenza	NOx	3,5	µg/m^3		µg/m^3	settembre 2017	24/09/2017	05:00	06:00	Dimms srl	
559	ATM02_01	ATM02	0,00	0,00	m	ante operam	aria	inquinante traffico veicolare	analizzatore a chemiluminescenza	NOx	8,6	µg/m^3		µg/m^3	settembre 2017	24/09/2017	06:00	07:00	Dimms srl	
560	ATM02_01	ATM02	0,00	0,00	m	ante operam	aria	inquinante traffico veicolare	analizzatore a chemiluminescenza	NOx	5	µg/m^3		µg/m^3	settembre 2017	24/09/2017	07:00	08:00	Dimms srl	
561	ATM02_01	ATM02	0,00	0,00	m	ante operam	aria	inquinante traffico veicolare	analizzatore a chemiluminescenza	NOx	5,5	µg/m^3		µg/m^3	settembre 2017	24/09/2017	08:00	09:00	Dimms srl	
562	ATM02_01	ATM02	0,00	0,00	m	ante operam	aria	inquinante traffico veicolare	analizzatore a chemiluminescenza	NOx	6,7	µg/m^3		µg/m^3	settembre 2017	24/09/2017	09:00	10:00	Dimms srl	
563	ATM02_01	ATM02	0,00	0,00	m	ante operam	aria	inquinante traffico veicolare	analizzatore a chemiluminescenza	NOx	5,5	µg/m^3		µg/m^3	settembre 2017	24/09/2017	10:00	11:00	Dimms srl	
564	ATM02_01	ATM02	0,00	0,00	m	ante operam	aria	inquinante traffico veicolare	analizzatore a chemiluminescenza	NOx	6,3	µg/m^3		µg/m^3	settembre 2017	24/09/2017	11:00	12:00	Dimms srl	
565	ATM02_01	ATM02	0,00	0,00	m	ante operam	aria	inquinante traffico veicolare	analizzatore a chemiluminescenza	NOx	5,8	µg/m^3		µg/m^3	settembre 2017	24/09/2017	12:00	13:00	Dimms srl	
566	ATM02_01	ATM02	0,00	0,00	m	ante operam	aria	inquinante traffico veicolare	analizzatore a chemiluminescenza	NOx	5,8	µg/m^3		µg/m^3	settembre 2017	24/09/2017	13:00	14:00	Dimms srl	
567	ATM02_01	ATM02	0,00	0,00	m	ante operam	aria	inquinante traffico veicolare	analizzatore a chemiluminescenza	NOx	5,6	µg/m^3		µg/m^3	settembre 2017	24/09/2017	14:00	15:00	Dimms srl	
568	ATM02_01	ATM02	0,00	0,00	m	ante operam	aria	inquinante traffico veicolare	analizzatore a chemiluminescenza	NOx	7,6	µg/m^3		µg/m^3	settembre 2017	24/09/2017	15:00	16:00	Dimms srl	
569	ATM02_01	ATM02	0,00	0,00	m	ante operam	aria	inquinante traffico veicolare	analizzatore a chemiluminescenza	NOx	7,7	µg/m^3		µg/m^3	settembre 2017	24/09/2017	16:00	17:00	Dimms srl	
570	ATM02_01	ATM02	0,00	0,00	m	ante operam	aria	inquinante traffico veicolare	analizzatore a chemiluminescenza	NOx	10	µg/m^3		µg/m^3	settembre 2017	24/09/2017	17:00	18:00	Dimms srl	
571	ATM02_01	ATM02	0,00	0,00	m	ante operam	aria	inquinante traffico veicolare	analizzatore a chemiluminescenza	NOx	7,3	µg/m^3		µg/m^3	settembre 2017	24/09/2017	18:00	19:00	Dimms srl	
572	ATM02_01	ATM02	0,00	0,00	m	ante operam	aria	inquinante traffico veicolare	analizzatore a chemiluminescenza	NOx	8,6	µg/m^3		µg/m^3	settembre 2017	24/09/2017	19:00	20:00	Dimms srl	
573	ATM02_01	ATM02	0,00	0,00	m	ante operam	aria	inquinante traffico veicolare	analizzatore a chemiluminescenza	NOx	9,3	µg/m^3		µg/m^3	settembre 2017	24/09/2017	20:00	21:00	Dimms srl	
574	ATM02_01	ATM02	0,00	0,00	m	ante operam	aria	inquinante traffico veicolare	analizzatore a chemiluminescenza	NOx	5,6	µg/m^3		µg/m^3	settembre 2017	24/09/2017	21:00	22:00	Dimms srl	
575	ATM02_01	ATM02	0,00	0,00	m	ante operam	aria	inquinante traffico veicolare	analizzatore a chemiluminescenza	NOx	3,7	µg/m^3		µg/m^3	settembre 2017	24/09/2017	22:00	23:00	Dimms srl	
576	ATM02_01	ATM02	0,00	0,00	m	ante operam	aria	inquinante traffico veicolare	analizzatore a chemiluminescenza	NOx	3,4	µg/m^3		µg/m^3	settembre 2017	24/09/2017	23:00	00:00	Dimms srl	
577	ATM02_01	ATM02	0,00	0,00	m	ante operam	aria	inquinante traffico veicolare	analizzatore a chemiluminescenza	NOx	2,6	µg/m^3		µg/m^3	settembre 2017	25/09/2017	00:00	01:00	Dimms srl	
578	ATM02_01	ATM02	0,00	0,00	m	ante operam	aria	inquinante traffico veicolare	analizzatore a chemiluminescenza	NOx	2	µg/m^3		µg/m^3	settembre 2017	25/09/2017	01:00	02:00	Dimms srl	
579	ATM02_01	ATM02	0,00	0,00	m	ante operam	aria	inquinante traffico veicolare	analizzatore a chemiluminescenza	NOx	2,8	µg/m^3		µg/m^3	settembre 2017	25/09/2017	02:00	03:00	Dimms srl	
580	ATM02_01	ATM02	0,00	0,00	m	ante operam	aria	inquinante traffico veicolare	analizzatore a chemiluminescenza	NOx	3,9	µg/m^3		µg/m^3	settembre 2017	25/09/2017	03:00	04:00	Dimms srl	
581	ATM02_01	ATM02	0,00	0,00	m	ante operam	aria	inquinante traffico veicolare	analizzatore a chemiluminescenza	NOx	5,7	µg/m^3		µg/m^3	settembre 2017	25/09/2017	04:00	05:00	Dimms srl	
582	ATM02_01	ATM02	0,00	0,00	m	ante operam	aria	inquinante traffico veicolare	analizzatore a chemiluminescenza	NOx	12,4	µg/m^3		µg/m^3	settembre 2017	25/09/2017	05:00	06:00	Dimms srl	
583	ATM02_01	ATM02	0,00	0,00	m	ante operam	aria	inquinante traffico veicolare	analizzatore a chemiluminescenza	NOx	10,4	µg/m^3		µg/m^3	settembre 2017	25/09/2017	06:00	07:00	Dimms srl	
584	ATM02_01	ATM02	0,00	0,00	m	ante operam	aria	inquinante traffico veicolare	analizzatore a chemiluminescenza	NOx	7,7	µg/m^3		µg/m^3	settembre 2017	25/09/2017	07:00	08:00	Dimms srl	
585	ATM02_01	ATM02	0,00	0,00	m	ante operam	aria	inquinante traffico veicolare	analizzatore a chemiluminescenza	NOx	9,3	µg/m^3		µg/m^3	settembre 2017	25/09/2017	08:00	09:00	Dimms srl	
586	ATM02_01	ATM02	0,00	0,00	m	ante operam	aria	inquinante traffico veicolare	analizzatore a chemiluminescenza	NOx	6,4	µg/m^3		µg/m^3	settembre 2017	25/09/2017	09:00	10:00	Dimms srl	
587	ATM02_01	ATM02	0,00	0,00	m	ante operam	aria	inquinante traffico veicolare	analizzatore a chemiluminescenza	NOx	6,1	µg/m^3		µg/m^3	settembre 2017	25/09/2017	10:00	11:00	Dimms srl	
588	ATM02_01	ATM02	0,00	0,00	m	ante operam	aria	inquinante traffico veicolare	analizzatore a chemiluminescenza	NOx	4,7	µg/m^3		µg/m^3	settembre 2017	25/09/2017	11:00	12:00	Dimms srl	

CODICE RILIEVO ATM02_01 - Settembre 2017 - NOx

id.	Codice Rilievo	Codice stazione	Profondità Rilievo/Misura (min)	Profondità Rilievo/Misura (max)	Unità misura profondità rilievo/misura	fase di monitoraggio	componente monitorata	tipo rilievo/misura	strumentazione	nome analita/parametro	valore analita/parametro	unità di misura analita/parametro	soglia/limite di legge (dell'analita/ parametro)	unità di misura soglia/limite di legge	campagna di monitoraggio	data misura	ora (legale) inizio rilievo	ora (legale) fine rilievo	soggetto incaricato	note
589	ATM02_01	ATM02	0,00	0,00	m	ante operam	aria	inquinante traffico veicolare	analizzatore a chemiluminescenza	NOx	6,5	µg/m^3		µg/m^3	settembre 2017	25/09/2017	12:00	13:00	Dimms srl	
590	ATM02_01	ATM02	0,00	0,00	m	ante operam	aria	inquinante traffico veicolare	analizzatore a chemiluminescenza	NOx	9,6	µg/m^3		µg/m^3	settembre 2017	25/09/2017	13:00	14:00	Dimms srl	
591	ATM02_01	ATM02	0,00	0,00	m	ante operam	aria	inquinante traffico veicolare	analizzatore a chemiluminescenza	NOx	5,7	µg/m^3		µg/m^3	settembre 2017	25/09/2017	14:00	15:00	Dimms srl	
592	ATM02_01	ATM02	0,00	0,00	m	ante operam	aria	inquinante traffico veicolare	analizzatore a chemiluminescenza	NOx	7,5	µg/m^3		µg/m^3	settembre 2017	25/09/2017	15:00	16:00	Dimms srl	
593	ATM02_01	ATM02	0,00	0,00	m	ante operam	aria	inquinante traffico veicolare	analizzatore a chemiluminescenza	NOx	8,5	µg/m^3		µg/m^3	settembre 2017	25/09/2017	16:00	17:00	Dimms srl	
594	ATM02_01	ATM02	0,00	0,00	m	ante operam	aria	inquinante traffico veicolare	analizzatore a chemiluminescenza	NOx	8,6	µg/m^3		µg/m^3	settembre 2017	25/09/2017	17:00	18:00	Dimms srl	
595	ATM02_01	ATM02	0,00	0,00	m	ante operam	aria	inquinante traffico veicolare	analizzatore a chemiluminescenza	NOx	13,9	µg/m^3		µg/m^3	settembre 2017	25/09/2017	18:00	19:00	Dimms srl	
596	ATM02_01	ATM02	0,00	0,00	m	ante operam	aria	inquinante traffico veicolare	analizzatore a chemiluminescenza	NOx	8,2	µg/m^3		µg/m^3	settembre 2017	25/09/2017	19:00	20:00	Dimms srl	
597	ATM02_01	ATM02	0,00	0,00	m	ante operam	aria	inquinante traffico veicolare	analizzatore a chemiluminescenza	NOx	5,6	µg/m^3		µg/m^3	settembre 2017	25/09/2017	20:00	21:00	Dimms srl	
598	ATM02_01	ATM02	0,00	0,00	m	ante operam	aria	inquinante traffico veicolare	analizzatore a chemiluminescenza	NOx	4,6	µg/m^3		µg/m^3	settembre 2017	25/09/2017	21:00	22:00	Dimms srl	
599	ATM02_01	ATM02	0,00	0,00	m	ante operam	aria	inquinante traffico veicolare	analizzatore a chemiluminescenza	NOx	3,2	µg/m^3		µg/m^3	settembre 2017	25/09/2017	22:00	23:00	Dimms srl	
600	ATM02_01	ATM02	0,00	0,00	m	ante operam	aria	inquinante traffico veicolare	analizzatore a chemiluminescenza	NOx	1,9	µg/m^3		µg/m^3	settembre 2017	25/09/2017	23:00	00:00	Dimms srl	
601	ATM02_01	ATM02	0,00	0,00	m	ante operam	aria	inquinante traffico veicolare	analizzatore a chemiluminescenza	NOx	1,8	µg/m^3		µg/m^3	settembre 2017	26/09/2017	00:00	01:00	Dimms srl	
602	ATM02_01	ATM02	0,00	0,00	m	ante operam	aria	inquinante traffico veicolare	analizzatore a chemiluminescenza	NOx	1,8	µg/m^3		µg/m^3	settembre 2017	26/09/2017	01:00	02:00	Dimms srl	
603	ATM02_01	ATM02	0,00	0,00	m	ante operam	aria	inquinante traffico veicolare	analizzatore a chemiluminescenza	NOx	1,8	µg/m^3		µg/m^3	settembre 2017	26/09/2017	02:00	03:00	Dimms srl	
604	ATM02_01	ATM02	0,00	0,00	m	ante operam	aria	inquinante traffico veicolare	analizzatore a chemiluminescenza	NOx	2,1	µg/m^3		µg/m^3	settembre 2017	26/09/2017	03:00	04:00	Dimms srl	
605	ATM02_01	ATM02	0,00	0,00	m	ante operam	aria	inquinante traffico veicolare	analizzatore a chemiluminescenza	NOx	1,4	µg/m^3		µg/m^3	settembre 2017	26/09/2017	04:00	05:00	Dimms srl	
606	ATM02_01	ATM02	0,00	0,00	m	ante operam	aria	inquinante traffico veicolare	analizzatore a chemiluminescenza	NOx	3,6	µg/m^3		µg/m^3	settembre 2017	26/09/2017	05:00	06:00	Dimms srl	
607	ATM02_01	ATM02	0,00	0,00	m	ante operam	aria	inquinante traffico veicolare	analizzatore a chemiluminescenza	NOx	4,1	µg/m^3		µg/m^3	settembre 2017	26/09/2017	06:00	07:00	Dimms srl	
608	ATM02_01	ATM02	0,00	0,00	m	ante operam	aria	inquinante traffico veicolare	analizzatore a chemiluminescenza	NOx	10,7	µg/m^3		µg/m^3	settembre 2017	26/09/2017	07:00	08:00	Dimms srl	
609	ATM02_01	ATM02	0,00	0,00	m	ante operam	aria	inquinante traffico veicolare	analizzatore a chemiluminescenza	NOx	9,6	µg/m^3		µg/m^3	settembre 2017	26/09/2017	08:00	09:00	Dimms srl	
610	ATM02_01	ATM02	0,00	0,00	m	ante operam	aria	inquinante traffico veicolare	analizzatore a chemiluminescenza	NOx	8,1	µg/m^3		µg/m^3	settembre 2017	26/09/2017	09:00	10:00	Dimms srl	
611	ATM02_01	ATM02	0,00	0,00	m	ante operam	aria	inquinante traffico veicolare	analizzatore a chemiluminescenza	NOx	4,8	µg/m^3		µg/m^3	settembre 2017	26/09/2017	10:00	11:00	Dimms srl	
612	ATM02_01	ATM02	0,00	0,00	m	ante operam	aria	inquinante traffico veicolare	analizzatore a chemiluminescenza	NOx	7,1	µg/m^3		µg/m^3	settembre 2017	26/09/2017	11:00	12:00	Dimms srl	
613	ATM02_01	ATM02	0,00	0,00	m	ante operam	aria	inquinante traffico veicolare	analizzatore a chemiluminescenza	NOx	5,5	µg/m^3		µg/m^3	settembre 2017	26/09/2017	12:00	13:00	Dimms srl	
614	ATM02_01	ATM02	0,00	0,00	m	ante operam	aria	inquinante traffico veicolare	analizzatore a chemiluminescenza	NOx	5,1	µg/m^3		µg/m^3	settembre 2017	26/09/2017	13:00	14:00	Dimms srl	
615	ATM02_01	ATM02	0,00	0,00	m	ante operam	aria	inquinante traffico veicolare	analizzatore a chemiluminescenza	NOx	12	µg/m^3		µg/m^3	settembre 2017	26/09/2017	14:00	15:00	Dimms srl	
616	ATM02_01	ATM02	0,00	0,00	m	ante operam	aria	inquinante traffico veicolare	analizzatore a chemiluminescenza	NOx	7	µg/m^3		µg/m^3	settembre 2017	26/09/2017	15:00	16:00	Dimms srl	
617	ATM02_01	ATM02	0,00	0,00	m	ante operam	aria	inquinante traffico veicolare	analizzatore a chemiluminescenza	NOx	8,5	µg/m^3		µg/m^3	settembre 2017	26/09/2017	16:00	17:00	Dimms srl	
618	ATM02_01	ATM02	0,00	0,00	m	ante operam	aria	inquinante traffico veicolare	analizzatore a chemiluminescenza	NOx	15,7	µg/m^3		µg/m^3	settembre 2017	26/09/2017	17:00	18:00	Dimms srl	
619	ATM02_01	ATM02	0,00	0,00	m	ante operam	aria	inquinante traffico veicolare	analizzatore a chemiluminescenza	NOx	10,1	µg/m^3		µg/m^3	settembre 2017	26/09/2017	18:00	19:00	Dimms srl	
620	ATM02_01	ATM02	0,00	0,00	m	ante operam	aria	inquinante traffico veicolare	analizzatore a chemiluminescenza	NOx	11,8	µg/m^3		µg/m^3	settembre 2017	26/09/2017	19:00	20:00	Dimms srl	
621	ATM02_01	ATM02	0,00	0,00	m	ante operam	aria	inquinante traffico veicolare	analizzatore a chemiluminescenza	NOx	4,8	µg/m^3		µg/m^3	settembre 2017	26/09/2017	20:00	21:00	Dimms srl	
622	ATM02_01	ATM02	0,00	0,00	m	ante operam	aria	inquinante traffico veicolare	analizzatore a chemiluminescenza	NOx	4,4	µg/m^3		µg/m^3	settembre 2017	26/09/2017	21:00	22:00	Dimms srl	
623	ATM02_01	ATM02	0,00	0,00	m	ante operam	aria	inquinante traffico veicolare	analizzatore a chemiluminescenza	NOx	6,3	µg/m^3		µg/m^3	settembre 2017	26/09/2017	22:00	23:00	Dimms srl	
624	ATM02_01	ATM02	0,00	0,00	m	ante operam	aria	inquinante traffico veicolare	analizzatore a chemiluminescenza	NOx	4,4	µg/m^3		µg/m^3	settembre 2017	26/09/2017	23:00	00:00	Dimms srl	
625	ATM02_01	ATM02	0,00	0,00	m	ante operam	aria	inquinante traffico veicolare	analizzatore a chemiluminescenza	NOx	2,7	µg/m^3		µg/m^3	settembre 2017	27/09/2017	00:00	01:00	Dimms srl	
626	ATM02_01	ATM02	0,00	0,00	m	ante operam	aria	inquinante traffico veicolare	analizzatore a chemiluminescenza	NOx	1,7	µg/m^3		µg/m^3	settembre 2017	27/09/2017	01:00	02:00	Dimms srl	
627	ATM02_01	ATM02	0,00	0,00	m	ante operam	aria	inquinante traffico veicolare	analizzatore a chemiluminescenza	NOx	1,3	µg/m^3		µg/m^3	settembre 2017	27/09/2017	02:00	03:00	Dimms srl	
628	ATM02_01	ATM02	0,00	0,00	m	ante operam	aria	inquinante traffico veicolare	analizzatore a chemiluminescenza	NOx	2,9	µg/m^3		µg/m^3	settembre 2017	27/09/2017	03:00	04:00	Dimms srl	
629	ATM02_01	ATM02	0,00	0,00	m	ante operam	aria	inquinante traffico veicolare	analizzatore a chemiluminescenza	NOx	1,9	µg/m^3		µg/m^3	settembre 2017	27/09/2017	04:00	05:00	Dimms srl	
630	ATM02_01	ATM02	0,00	0,00	m	ante operam	aria	inquinante traffico veicolare	analizzatore a chemiluminescenza	NOx	11,5	µg/m^3		µg/m^3	settembre 2017	27/09/2017	05:00	06:00	Dimms srl	
631	ATM02_01	ATM02	0,00	0,00	m	ante operam	aria	inquinante traffico veicolare	analizzatore a chemiluminescenza	NOx	9,4	µg/m^3		µg/m^3	settembre 2017	27/09/2017	06:00	07:00	Dimms srl	
632	ATM02_01	ATM02	0,00	0,00	m	ante operam	aria	inquinante traffico veicolare	analizzatore a chemiluminescenza	NOx	8,2	µg/m^3		µg/m^3	settembre 2017	27/09/2017	07:00	08:00	Dimms srl	
633	ATM02_01	ATM02	0,00	0,00	m	ante operam	aria	inquinante traffico veicolare	analizzatore a chemiluminescenza	NOx	11,6	µg/m^3		µg/m^3	settembre 2017	27/09/2017	08:00	09:00	Dimms srl	
634	ATM02_01	ATM02	0,00	0,00	m	ante operam	aria	inquinante traffico veicolare	analizzatore a chemiluminescenza	NOx	3,8	µg/m^3		µg/m^3	settembre 2017	27/09/2017	09:00	10:00	Dimms srl	
635	ATM02_01	ATM02	0,00	0,00	m	ante operam	aria	inquinante traffico veicolare	analizzatore a chemiluminescenza	NOx	5,3	µg/m^3		µg/m^3	settembre 2017	27/09/2017	10:00	11:00	Dimms srl	
636	ATM02_01	ATM02	0,00	0,00	m	ante operam	aria	inquinante traffico veicolare	analizzatore a chemiluminescenza	NOx	5	µg/m^3		µg/m^3	settembre 2017	27/09/2017	11:00	12:00	Dimms srl	
637	ATM02_01	ATM02	0,00	0,00	m	ante operam	aria	inquinante traffico veicolare	analizzatore a chemiluminescenza	NOx	5,7	µg/m^3		µg/m^3	settembre 2017	27/09/2017	12:00	13:00	Dimms srl	

CODICE RILIEVO ATM02_01 - Settembre 2017 - NOx

id.	Codice Rilievo	Codice stazione	Profondità Rilievo/Misura (min)	Profondità Rilievo/Misura (max)	Unità misura profondità rilievo/misura	fase di monitoraggio	componente monitorata	tipo rilievo/misura	strumentazione	nome analita/parametro	valore analita/parametro	unità di misura analita/parametro	soglia/limite di legge (dell'analita/ parametro)	unità di misura soglia/limite di legge	campagna di monitoraggio	data misura	ora (legale) inizio rilievo	ora (legale) fine rilievo	soggetto incaricato	note
638	ATM02_01	ATM02	0,00	0,00	m	ante operam	aria	inquinante traffico veicolare	analizzatore a chemiluminescenza	NOx	7	µg/m^3		µg/m^3	settembre 2017	27/09/2017	13:00	14:00	Dimms srl	
639	ATM02_01	ATM02	0,00	0,00	m	ante operam	aria	inquinante traffico veicolare	analizzatore a chemiluminescenza	NOx	6,1	µg/m^3		µg/m^3	settembre 2017	27/09/2017	14:00	15:00	Dimms srl	
640	ATM02_01	ATM02	0,00	0,00	m	ante operam	aria	inquinante traffico veicolare	analizzatore a chemiluminescenza	NOx	8,2	µg/m^3		µg/m^3	settembre 2017	27/09/2017	15:00	16:00	Dimms srl	
641	ATM02_01	ATM02	0,00	0,00	m	ante operam	aria	inquinante traffico veicolare	analizzatore a chemiluminescenza	NOx	10,5	µg/m^3		µg/m^3	settembre 2017	27/09/2017	16:00	17:00	Dimms srl	
642	ATM02_01	ATM02	0,00	0,00	m	ante operam	aria	inquinante traffico veicolare	analizzatore a chemiluminescenza	NOx	9,5	µg/m^3		µg/m^3	settembre 2017	27/09/2017	17:00	18:00	Dimms srl	
643	ATM02_01	ATM02	0,00	0,00	m	ante operam	aria	inquinante traffico veicolare	analizzatore a chemiluminescenza	NOx	11,9	µg/m^3		µg/m^3	settembre 2017	27/09/2017	18:00	19:00	Dimms srl	
644	ATM02_01	ATM02	0,00	0,00	m	ante operam	aria	inquinante traffico veicolare	analizzatore a chemiluminescenza	NOx	9,5	µg/m^3		µg/m^3	settembre 2017	27/09/2017	19:00	20:00	Dimms srl	
645	ATM02_01	ATM02	0,00	0,00	m	ante operam	aria	inquinante traffico veicolare	analizzatore a chemiluminescenza	NOx	5,6	µg/m^3		µg/m^3	settembre 2017	27/09/2017	20:00	21:00	Dimms srl	
646	ATM02_01	ATM02	0,00	0,00	m	ante operam	aria	inquinante traffico veicolare	analizzatore a chemiluminescenza	NOx	5,1	µg/m^3		µg/m^3	settembre 2017	27/09/2017	21:00	22:00	Dimms srl	
647	ATM02_01	ATM02	0,00	0,00	m	ante operam	aria	inquinante traffico veicolare	analizzatore a chemiluminescenza	NOx	6,3	µg/m^3		µg/m^3	settembre 2017	27/09/2017	22:00	23:00	Dimms srl	
648	ATM02_01	ATM02	0,00	0,00	m	ante operam	aria	inquinante traffico veicolare	analizzatore a chemiluminescenza	NOx	3,2	µg/m^3		µg/m^3	settembre 2017	27/09/2017	23:00	00:00	Dimms srl	
649	ATM02_01	ATM02	0,00	0,00	m	ante operam	aria	inquinante traffico veicolare	analizzatore a chemiluminescenza	NOx	2	µg/m^3		µg/m^3	settembre 2017	28/09/2017	00:00	01:00	Dimms srl	
650	ATM02_01	ATM02	0,00	0,00	m	ante operam	aria	inquinante traffico veicolare	analizzatore a chemiluminescenza	NOx	1,9	µg/m^3		µg/m^3	settembre 2017	28/09/2017	01:00	02:00	Dimms srl	
651	ATM02_01	ATM02	0,00	0,00	m	ante operam	aria	inquinante traffico veicolare	analizzatore a chemiluminescenza	NOx	1,8	µg/m^3		µg/m^3	settembre 2017	28/09/2017	02:00	03:00	Dimms srl	
652	ATM02_01	ATM02	0,00	0,00	m	ante operam	aria	inquinante traffico veicolare	analizzatore a chemiluminescenza	NOx	1,9	µg/m^3		µg/m^3	settembre 2017	28/09/2017	03:00	04:00	Dimms srl	
653	ATM02_01	ATM02	0,00	0,00	m	ante operam	aria	inquinante traffico veicolare	analizzatore a chemiluminescenza	NOx	2,7	µg/m^3		µg/m^3	settembre 2017	28/09/2017	04:00	05:00	Dimms srl	
654	ATM02_01	ATM02	0,00	0,00	m	ante operam	aria	inquinante traffico veicolare	analizzatore a chemiluminescenza	NOx	4	µg/m^3		µg/m^3	settembre 2017	28/09/2017	05:00	06:00	Dimms srl	
655	ATM02_01	ATM02	0,00	0,00	m	ante operam	aria	inquinante traffico veicolare	analizzatore a chemiluminescenza	NOx	5,5	µg/m^3		µg/m^3	settembre 2017	28/09/2017	06:00	07:00	Dimms srl	
656	ATM02_01	ATM02	0,00	0,00	m	ante operam	aria	inquinante traffico veicolare	analizzatore a chemiluminescenza	NOx	7,3	µg/m^3		µg/m^3	settembre 2017	28/09/2017	07:00	08:00	Dimms srl	
657	ATM02_01	ATM02	0,00	0,00	m	ante operam	aria	inquinante traffico veicolare	analizzatore a chemiluminescenza	NOx	11,4	µg/m^3		µg/m^3	settembre 2017	28/09/2017	08:00	09:00	Dimms srl	
658	ATM02_01	ATM02	0,00	0,00	m	ante operam	aria	inquinante traffico veicolare	analizzatore a chemiluminescenza	NOx	6,4	µg/m^3		µg/m^3	settembre 2017	28/09/2017	09:00	10:00	Dimms srl	
659	ATM02_01	ATM02	0,00	0,00	m	ante operam	aria	inquinante traffico veicolare	analizzatore a chemiluminescenza	NOx	5,1	µg/m^3		µg/m^3	settembre 2017	28/09/2017	10:00	11:00	Dimms srl	
660	ATM02_01	ATM02	0,00	0,00	m	ante operam	aria	inquinante traffico veicolare	analizzatore a chemiluminescenza	NOx	6	µg/m^3		µg/m^3	settembre 2017	28/09/2017	11:00	12:00	Dimms srl	
661	ATM02_01	ATM02	0,00	0,00	m	ante operam	aria	inquinante traffico veicolare	analizzatore a chemiluminescenza	NOx	8,4	µg/m^3		µg/m^3	settembre 2017	28/09/2017	12:00	13:00	Dimms srl	
662	ATM02_01	ATM02	0,00	0,00	m	ante operam	aria	inquinante traffico veicolare	analizzatore a chemiluminescenza	NOx	7,9	µg/m^3		µg/m^3	settembre 2017	28/09/2017	13:00	14:00	Dimms srl	
663	ATM02_01	ATM02	0,00	0,00	m	ante operam	aria	inquinante traffico veicolare	analizzatore a chemiluminescenza	NOx	5,3	µg/m^3		µg/m^3	settembre 2017	28/09/2017	14:00	15:00	Dimms srl	
664	ATM02_01	ATM02	0,00	0,00	m	ante operam	aria	inquinante traffico veicolare	analizzatore a chemiluminescenza	NOx	n.d.	µg/m^3		µg/m^3	settembre 2017	28/09/2017	15:00	16:00	Dimms srl	
665	ATM02_01	ATM02	0,00	0,00	m	ante operam	aria	inquinante traffico veicolare	analizzatore a chemiluminescenza	NOx	7,8	µg/m^3		µg/m^3	settembre 2017	28/09/2017	16:00	17:00	Dimms srl	
666	ATM02_01	ATM02	0,00	0,00	m	ante operam	aria	inquinante traffico veicolare	analizzatore a chemiluminescenza	NOx	10,2	µg/m^3		µg/m^3	settembre 2017	28/09/2017	17:00	18:00	Dimms srl	
667	ATM02_01	ATM02	0,00	0,00	m	ante operam	aria	inquinante traffico veicolare	analizzatore a chemiluminescenza	NOx	16,7	µg/m^3		µg/m^3	settembre 2017	28/09/2017	18:00	19:00	Dimms srl	
668	ATM02_01	ATM02	0,00	0,00	m	ante operam	aria	inquinante traffico veicolare	analizzatore a chemiluminescenza	NOx	9,3	µg/m^3		µg/m^3	settembre 2017	28/09/2017	19:00	20:00	Dimms srl	
669	ATM02_01	ATM02	0,00	0,00	m	ante operam	aria	inquinante traffico veicolare	analizzatore a chemiluminescenza	NOx	10,1	µg/m^3		µg/m^3	settembre 2017	28/09/2017	20:00	21:00	Dimms srl	
670	ATM02_01	ATM02	0,00	0,00	m	ante operam	aria	inquinante traffico veicolare	analizzatore a chemiluminescenza	NOx	6,9	µg/m^3		µg/m^3	settembre 2017	28/09/2017	21:00	22:00	Dimms srl	
671	ATM02_01	ATM02	0,00	0,00	m	ante operam	aria	inquinante traffico veicolare	analizzatore a chemiluminescenza	NOx	15	µg/m^3		µg/m^3	settembre 2017	28/09/2017	22:00	23:00	Dimms srl	
672	ATM02_01	ATM02	0,00	0,00	m	ante operam	aria	inquinante traffico veicolare	analizzatore a chemiluminescenza	NOx	4,9	µg/m^3		µg/m^3	settembre 2017	28/09/2017	23:00	00:00	Dimms srl	

CODICE RILIEVO ATM02_01 - Settembre 2017 - O_3

id.	Codice Rilievo	Codice stazione	Profondità Rilievo/Misura (min)	Profondità Rilievo/Misura (max)	Unità misura profondità rilievo/misura	fase di monitoraggio	componente monitorata	tipo rilievo/misura	strumentazione	nome analita/parametro	valore analita/parametro	unità di misura analita/parametro	soglia/limite di legge (dell'analita/ parametro)	unità di misura soglia/limite di legge	campagna di monitoraggio	data misura	ora (legale) inizio rilievo	ora (legale) fine rilievo	soggetto incaricato	note
1	ATM02_01	ATM02	0,00	0,00	m	ante operam	aria	inquinante traffico veicolare	analizzatore ad assorbimento UV	O_3	85,4	µg/m^3	240	µg/m^3	settembre 2017	01/09/2017	00:00	01:00	Dimms srl	
2	ATM02_01	ATM02	0,00	0,00	m	ante operam	aria	inquinante traffico veicolare	analizzatore ad assorbimento UV	O_3	80,2	µg/m^3	240	µg/m^3	settembre 2017	01/09/2017	01:00	02:00	Dimms srl	
3	ATM02_01	ATM02	0,00	0,00	m	ante operam	aria	inquinante traffico veicolare	analizzatore ad assorbimento UV	O_3	75,8	µg/m^3	240	µg/m^3	settembre 2017	01/09/2017	02:00	03:00	Dimms srl	
4	ATM02_01	ATM02	0,00	0,00	m	ante operam	aria	inquinante traffico veicolare	analizzatore ad assorbimento UV	O_3	76	µg/m^3	240	µg/m^3	settembre 2017	01/09/2017	03:00	04:00	Dimms srl	
5	ATM02_01	ATM02	0,00	0,00	m	ante operam	aria	inquinante traffico veicolare	analizzatore ad assorbimento UV	O_3	75,4	µg/m^3	240	µg/m^3	settembre 2017	01/09/2017	04:00	05:00	Dimms srl	
6	ATM02_01	ATM02	0,00	0,00	m	ante operam	aria	inquinante traffico veicolare	analizzatore ad assorbimento UV	O_3	72,6	µg/m^3	240	µg/m^3	settembre 2017	01/09/2017	05:00	06:00	Dimms srl	
7	ATM02_01	ATM02	0,00	0,00	m	ante operam	aria	inquinante traffico veicolare	analizzatore ad assorbimento UV	O_3	70,2	µg/m^3	240	µg/m^3	settembre 2017	01/09/2017	06:00	07:00	Dimms srl	
8	ATM02_01	ATM02	0,00	0,00	m	ante operam	aria	inquinante traffico veicolare	analizzatore ad assorbimento UV	O_3	66,6	µg/m^3	240	µg/m^3	settembre 2017	01/09/2017	07:00	08:00	Dimms srl	
9	ATM02_01	ATM02	0,00	0,00	m	ante operam	aria	inquinante traffico veicolare	analizzatore ad assorbimento UV	O_3	83,4	µg/m^3	240	µg/m^3	settembre 2017	01/09/2017	08:00	09:00	Dimms srl	
10	ATM02_01	ATM02	0,00	0,00	m	ante operam	aria	inquinante traffico veicolare	analizzatore ad assorbimento UV	O_3	91,8	µg/m^3	240	µg/m^3	settembre 2017	01/09/2017	09:00	10:00	Dimms srl	
11	ATM02_01	ATM02	0,00	0,00	m	ante operam	aria	inquinante traffico veicolare	analizzatore ad assorbimento UV	O_3	114,3	µg/m^3	240	µg/m^3	settembre 2017	01/09/2017	10:00	11:00	Dimms srl	
12	ATM02_01	ATM02	0,00	0,00	m	ante operam	aria	inquinante traffico veicolare	analizzatore ad assorbimento UV	O_3	114,7	µg/m^3	240	µg/m^3	settembre 2017	01/09/2017	11:00	12:00	Dimms srl	
13	ATM02_01	ATM02	0,00	0,00	m	ante operam	aria	inquinante traffico veicolare	analizzatore ad assorbimento UV	O_3	117,7	µg/m^3	240	µg/m^3	settembre 2017	01/09/2017	12:00	13:00	Dimms srl	
14	ATM02_01	ATM02	0,00	0,00	m	ante operam	aria	inquinante traffico veicolare	analizzatore ad assorbimento UV	O_3	112,7	µg/m^3	240	µg/m^3	settembre 2017	01/09/2017	13:00	14:00	Dimms srl	
15	ATM02_01	ATM02	0,00	0,00	m	ante operam	aria	inquinante traffico veicolare	analizzatore ad assorbimento UV	O_3	110,5	µg/m^3	240	µg/m^3	settembre 2017	01/09/2017	14:00	15:00	Dimms srl	
16	ATM02_01	ATM02	0,00	0,00	m	ante operam	aria	inquinante traffico veicolare	analizzatore ad assorbimento UV	O_3	106,1	µg/m^3	240	µg/m^3	settembre 2017	01/09/2017	15:00	16:00	Dimms srl	
17	ATM02_01	ATM02	0,00	0,00	m	ante operam	aria	inquinante traffico veicolare	analizzatore ad assorbimento UV	O_3	89,6	µg/m^3	240	µg/m^3	settembre 2017	01/09/2017	16:00	17:00	Dimms srl	
18	ATM02_01	ATM02	0,00	0,00	m	ante operam	aria	inquinante traffico veicolare	analizzatore ad assorbimento UV	O_3	83,8	µg/m^3	240	µg/m^3	settembre 2017	01/09/2017	17:00	18:00	Dimms srl	
19	ATM02_01	ATM02	0,00	0,00	m	ante operam	aria	inquinante traffico veicolare	analizzatore ad assorbimento UV	O_3	84,4	µg/m^3	240	µg/m^3	settembre 2017	01/09/2017	18:00	19:00	Dimms srl	
20	ATM02_01	ATM02	0,00	0,00	m	ante operam	aria	inquinante traffico veicolare	analizzatore ad assorbimento UV	O_3	82	µg/m^3	240	µg/m^3	settembre 2017	01/09/2017	19:00	20:00	Dimms srl	
21	ATM02_01	ATM02	0,00	0,00	m	ante operam	aria	inquinante traffico veicolare	analizzatore ad assorbimento UV	O_3	67,2	µg/m^3	240	µg/m^3	settembre 2017	01/09/2017	20:00	21:00	Dimms srl	
22	ATM02_01	ATM02	0,00	0,00	m	ante operam	aria	inquinante traffico veicolare	analizzatore ad assorbimento UV	O_3	51,5	µg/m^3	240	µg/m^3	settembre 2017	01/09/2017	21:00	22:00	Dimms srl	
23	ATM02_01	ATM02	0,00	0,00	m	ante operam	aria	inquinante traffico veicolare	analizzatore ad assorbimento UV	O_3	41,5	µg/m^3	240	µg/m^3	settembre 2017	01/09/2017	22:00	23:00	Dimms srl	
24	ATM02_01	ATM02	0,00	0,00	m	ante operam	aria	inquinante traffico veicolare	analizzatore ad assorbimento UV	O_3	67,4	µg/m^3	240	µg/m^3	settembre 2017	01/09/2017	23:00	00:00	Dimms srl	
25	ATM02_01	ATM02	0,00	0,00	m	ante operam	aria	inquinante traffico veicolare	analizzatore ad assorbimento UV	O_3	66,6	µg/m^3	240	µg/m^3	settembre 2017	02/09/2017	00:00	01:00	Dimms srl	
26	ATM02_01	ATM02	0,00	0,00	m	ante operam	aria	inquinante traffico veicolare	analizzatore ad assorbimento UV	O_3	62,3	µg/m^3	240	µg/m^3	settembre 2017	02/09/2017	01:00	02:00	Dimms srl	
27	ATM02_01	ATM02	0,00	0,00	m	ante operam	aria	inquinante traffico veicolare	analizzatore ad assorbimento UV	O_3	58,3	µg/m^3	240	µg/m^3	settembre 2017	02/09/2017	02:00	03:00	Dimms srl	
28	ATM02_01	ATM02	0,00	0,00	m	ante operam	aria	inquinante traffico veicolare	analizzatore ad assorbimento UV	O_3	61,3	µg/m^3	240	µg/m^3	settembre 2017	02/09/2017	03:00	04:00	Dimms srl	
29	ATM02_01	ATM02	0,00	0,00	m	ante operam	aria	inquinante traffico veicolare	analizzatore ad assorbimento UV	O_3	62,3	µg/m^3	240	µg/m^3	settembre 2017	02/09/2017	04:00	05:00	Dimms srl	
30	ATM02_01	ATM02	0,00	0,00	m	ante operam	aria	inquinante traffico veicolare	analizzatore ad assorbimento UV	O_3	55,5	µg/m^3	240	µg/m^3	settembre 2017	02/09/2017	05:00	06:00	Dimms srl	
31	ATM02_01	ATM02	0,00	0,00	m	ante operam	aria	inquinante traffico veicolare	analizzatore ad assorbimento UV	O_3	47,7	µg/m^3	240	µg/m^3	settembre 2017	02/09/2017	06:00	07:00	Dimms srl	
32	ATM02_01	ATM02	0,00	0,00	m	ante operam	aria	inquinante traffico veicolare	analizzatore ad assorbimento UV	O_3	59,7	µg/m^3	240	µg/m^3	settembre 2017	02/09/2017	07:00	08:00	Dimms srl	
33	ATM02_01	ATM02	0,00	0,00	m	ante operam	aria	inquinante traffico veicolare	analizzatore ad assorbimento UV	O_3	84,8	µg/m^3	240	µg/m^3	settembre 2017	02/09/2017	08:00	09:00	Dimms srl	
34	ATM02_01	ATM02	0,00	0,00	m	ante operam	aria	inquinante traffico veicolare	analizzatore ad assorbimento UV	O_3	87,8	µg/m^3	240	µg/m^3	settembre 2017	02/09/2017	09:00	10:00	Dimms srl	
35	ATM02_01	ATM02	0,00	0,00	m	ante operam	aria	inquinante traffico veicolare	analizzatore ad assorbimento UV	O_3	83,6	µg/m^3	240	µg/m^3	settembre 2017	02/09/2017	10:00	11:00	Dimms srl	
36	ATM02_01	ATM02	0,00	0,00	m	ante operam	aria	inquinante traffico veicolare	analizzatore ad assorbimento UV	O_3	83	µg/m^3	240	µg/m^3	settembre 2017	02/09/2017	11:00	12:00	Dimms srl	
37	ATM02_01	ATM02	0,00	0,00	m	ante operam	aria	inquinante traffico veicolare	analizzatore ad assorbimento UV	O_3	67,4	µg/m^3	240	µg/m^3	settembre 2017	02/09/2017	12:00	13:00	Dimms srl	
38	ATM02_01	ATM02	0,00	0,00	m	ante operam	aria	inquinante traffico veicolare	analizzatore ad assorbimento UV	O_3	72,6	µg/m^3	240	µg/m^3	settembre 2017	02/09/2017	13:00	14:00	Dimms srl	
39	ATM02_01	ATM02	0,00	0,00	m	ante operam	aria	inquinante traffico veicolare	analizzatore ad assorbimento UV	O_3	87,8	µg/m^3	240	µg/m^3	settembre 2017	02/09/2017	14:00	15:00	Dimms srl	
40	ATM02_01	ATM02	0,00	0,00	m	ante operam	aria	inquinante traffico veicolare	analizzatore ad assorbimento UV	O_3	93,6	µg/m^3	240	µg/m^3	settembre 2017	02/09/2017	15:00	16:00	Dimms srl	
41	ATM02_01	ATM02	0,00	0,00	m	ante operam	aria	inquinante traffico veicolare	analizzatore ad assorbimento UV	O_3	97,8	µg/m^3	240	µg/m^3	settembre 2017	02/09/2017	16:00	17:00	Dimms srl	
42	ATM02_01	ATM02	0,00	0,00	m	ante operam	aria	inquinante traffico veicolare	analizzatore ad assorbimento UV	O_3	94,8	µg/m^3	240	µg/m^3	settembre 2017	02/09/2017	17:00	18:00	Dimms srl	
43	ATM02_01	ATM02	0,00	0,00	m	ante operam	aria	inquinante traffico veicolare	analizzatore ad assorbimento UV	O_3	91	µg/m^3	240	µg/m^3	settembre 2017	02/09/2017	18:00	19:00	Dimms srl	
44	ATM02_01	ATM02	0,00	0,00	m	ante operam	aria	inquinante traffico veicolare	analizzatore ad assorbimento UV	O_3	91,4	µg/m^3	240	µg/m^3	settembre 2017	02/09/2017	19:00	20:00	Dimms srl	
45	ATM02_01	ATM02	0,00	0,00	m	ante operam	aria	inquinante traffico veicolare	analizzatore ad assorbimento UV	O_3	78,4	µg/m^3	240	µg/m^3	settembre 2017	02/09/2017	20:00	21:00	Dimms srl	
46	ATM02_01	ATM02	0,00	0,00	m	ante operam	aria	inquinante traffico veicolare	analizzatore ad assorbimento UV	O_3	81,2	µg/m^3	240	µg/m^3	settembre 2017	02/09/2017	21:00	22:00	Dimms srl	
47	ATM02_01	ATM02	0,00	0,00	m	ante operam	aria	inquinante traffico veicolare	analizzatore ad assorbimento UV	O_3	86,6	µg/m^3	240	µg/m^3	settembre 2017	02/09/2017	22:00	23:00	Dimms srl	
48	ATM02_01	ATM02	0,00	0,00	m	ante operam	aria	inquinante traffico veicolare	analizzatore ad assorbimento UV	O_3	87,6	µg/m^3	240	µg/m^3	settembre 2017	02/09/2017	23:00	00:00	Dimms srl	

CODICE RILIEVO ATM02_01 - Settembre 2017 - O_3

id.	Codice Rilievo	Codice stazione	Profondità Rilievo/Misura (min)	Profondità Rilievo/Misura (max)	Unità misura profondità rilievo/misura	fase di monitoraggio	componente monitorata	tipo rilievo/misura	strumentazione	nome analita/parametro	valore analita/parametro	unità di misura analita/parametro	soglia/limite di legge (dell'analita/ parametro)	unità di misura soglia/limite di legge	campagna di monitoraggio	data misura	ora (legale) inizio rilievo	ora (legale) fine rilievo	soggetto incaricato	note
49	ATM02_01	ATM02	0,00	0,00	m	ante operam	aria	inquinante traffico veicolare	analizzatore ad assorbimento UV	O_3	85,4	$\mu g/m^3$	240	$\mu g/m^3$	settembre 2017	03/09/2017	00:00	01:00	Dimms srl	
50	ATM02_01	ATM02	0,00	0,00	m	ante operam	aria	inquinante traffico veicolare	analizzatore ad assorbimento UV	O_3	80,8	$\mu g/m^3$	240	$\mu g/m^3$	settembre 2017	03/09/2017	01:00	02:00	Dimms srl	
51	ATM02_01	ATM02	0,00	0,00	m	ante operam	aria	inquinante traffico veicolare	analizzatore ad assorbimento UV	O_3	62,3	$\mu g/m^3$	240	$\mu g/m^3$	settembre 2017	03/09/2017	02:00	03:00	Dimms srl	
52	ATM02_01	ATM02	0,00	0,00	m	ante operam	aria	inquinante traffico veicolare	analizzatore ad assorbimento UV	O_3	61,7	$\mu g/m^3$	240	$\mu g/m^3$	settembre 2017	03/09/2017	03:00	04:00	Dimms srl	
53	ATM02_01	ATM02	0,00	0,00	m	ante operam	aria	inquinante traffico veicolare	analizzatore ad assorbimento UV	O_3	78,2	$\mu g/m^3$	240	$\mu g/m^3$	settembre 2017	03/09/2017	04:00	05:00	Dimms srl	
54	ATM02_01	ATM02	0,00	0,00	m	ante operam	aria	inquinante traffico veicolare	analizzatore ad assorbimento UV	O_3	87,4	$\mu g/m^3$	240	$\mu g/m^3$	settembre 2017	03/09/2017	05:00	06:00	Dimms srl	
55	ATM02_01	ATM02	0,00	0,00	m	ante operam	aria	inquinante traffico veicolare	analizzatore ad assorbimento UV	O_3	79	$\mu g/m^3$	240	$\mu g/m^3$	settembre 2017	03/09/2017	06:00	07:00	Dimms srl	
56	ATM02_01	ATM02	0,00	0,00	m	ante operam	aria	inquinante traffico veicolare	analizzatore ad assorbimento UV	O_3	86	$\mu g/m^3$	240	$\mu g/m^3$	settembre 2017	03/09/2017	07:00	08:00	Dimms srl	
57	ATM02_01	ATM02	0,00	0,00	m	ante operam	aria	inquinante traffico veicolare	analizzatore ad assorbimento UV	O_3	87,6	$\mu g/m^3$	240	$\mu g/m^3$	settembre 2017	03/09/2017	08:00	09:00	Dimms srl	
58	ATM02_01	ATM02	0,00	0,00	m	ante operam	aria	inquinante traffico veicolare	analizzatore ad assorbimento UV	O_3	82,8	$\mu g/m^3$	240	$\mu g/m^3$	settembre 2017	03/09/2017	09:00	10:00	Dimms srl	
59	ATM02_01	ATM02	0,00	0,00	m	ante operam	aria	inquinante traffico veicolare	analizzatore ad assorbimento UV	O_3	84,4	$\mu g/m^3$	240	$\mu g/m^3$	settembre 2017	03/09/2017	10:00	11:00	Dimms srl	
60	ATM02_01	ATM02	0,00	0,00	m	ante operam	aria	inquinante traffico veicolare	analizzatore ad assorbimento UV	O_3	84,8	$\mu g/m^3$	240	$\mu g/m^3$	settembre 2017	03/09/2017	11:00	12:00	Dimms srl	
61	ATM02_01	ATM02	0,00	0,00	m	ante operam	aria	inquinante traffico veicolare	analizzatore ad assorbimento UV	O_3	83,6	$\mu g/m^3$	240	$\mu g/m^3$	settembre 2017	03/09/2017	12:00	13:00	Dimms srl	
62	ATM02_01	ATM02	0,00	0,00	m	ante operam	aria	inquinante traffico veicolare	analizzatore ad assorbimento UV	O_3	86,6	$\mu g/m^3$	240	$\mu g/m^3$	settembre 2017	03/09/2017	13:00	14:00	Dimms srl	
63	ATM02_01	ATM02	0,00	0,00	m	ante operam	aria	inquinante traffico veicolare	analizzatore ad assorbimento UV	O_3	87,6	$\mu g/m^3$	240	$\mu g/m^3$	settembre 2017	03/09/2017	14:00	15:00	Dimms srl	
64	ATM02_01	ATM02	0,00	0,00	m	ante operam	aria	inquinante traffico veicolare	analizzatore ad assorbimento UV	O_3	86,8	$\mu g/m^3$	240	$\mu g/m^3$	settembre 2017	03/09/2017	15:00	16:00	Dimms srl	
65	ATM02_01	ATM02	0,00	0,00	m	ante operam	aria	inquinante traffico veicolare	analizzatore ad assorbimento UV	O_3	85,6	$\mu g/m^3$	240	$\mu g/m^3$	settembre 2017	03/09/2017	16:00	17:00	Dimms srl	
66	ATM02_01	ATM02	0,00	0,00	m	ante operam	aria	inquinante traffico veicolare	analizzatore ad assorbimento UV	O_3	89,4	$\mu g/m^3$	240	$\mu g/m^3$	settembre 2017	03/09/2017	17:00	18:00	Dimms srl	
67	ATM02_01	ATM02	0,00	0,00	m	ante operam	aria	inquinante traffico veicolare	analizzatore ad assorbimento UV	O_3	87,4	$\mu g/m^3$	240	$\mu g/m^3$	settembre 2017	03/09/2017	18:00	19:00	Dimms srl	
68	ATM02_01	ATM02	0,00	0,00	m	ante operam	aria	inquinante traffico veicolare	analizzatore ad assorbimento UV	O_3	65,6	$\mu g/m^3$	240	$\mu g/m^3$	settembre 2017	03/09/2017	19:00	20:00	Dimms srl	
69	ATM02_01	ATM02	0,00	0,00	m	ante operam	aria	inquinante traffico veicolare	analizzatore ad assorbimento UV	O_3	42,5	$\mu g/m^3$	240	$\mu g/m^3$	settembre 2017	03/09/2017	20:00	21:00	Dimms srl	
70	ATM02_01	ATM02	0,00	0,00	m	ante operam	aria	inquinante traffico veicolare	analizzatore ad assorbimento UV	O_3	36,7	$\mu g/m^3$	240	$\mu g/m^3$	settembre 2017	03/09/2017	21:00	22:00	Dimms srl	
71	ATM02_01	ATM02	0,00	0,00	m	ante operam	aria	inquinante traffico veicolare	analizzatore ad assorbimento UV	O_3	28,7	$\mu g/m^3$	240	$\mu g/m^3$	settembre 2017	03/09/2017	22:00	23:00	Dimms srl	
72	ATM02_01	ATM02	0,00	0,00	m	ante operam	aria	inquinante traffico veicolare	analizzatore ad assorbimento UV	O_3	26,9	$\mu g/m^3$	240	$\mu g/m^3$	settembre 2017	03/09/2017	23:00	00:00	Dimms srl	
73	ATM02_01	ATM02	0,00	0,00	m	ante operam	aria	inquinante traffico veicolare	analizzatore ad assorbimento UV	O_3	25,1	$\mu g/m^3$	240	$\mu g/m^3$	settembre 2017	04/09/2017	00:00	01:00	Dimms srl	
74	ATM02_01	ATM02	0,00	0,00	m	ante operam	aria	inquinante traffico veicolare	analizzatore ad assorbimento UV	O_3	23,3	$\mu g/m^3$	240	$\mu g/m^3$	settembre 2017	04/09/2017	01:00	02:00	Dimms srl	
75	ATM02_01	ATM02	0,00	0,00	m	ante operam	aria	inquinante traffico veicolare	analizzatore ad assorbimento UV	O_3	24,3	$\mu g/m^3$	240	$\mu g/m^3$	settembre 2017	04/09/2017	02:00	03:00	Dimms srl	
76	ATM02_01	ATM02	0,00	0,00	m	ante operam	aria	inquinante traffico veicolare	analizzatore ad assorbimento UV	O_3	23,1	$\mu g/m^3$	240	$\mu g/m^3$	settembre 2017	04/09/2017	03:00	04:00	Dimms srl	
77	ATM02_01	ATM02	0,00	0,00	m	ante operam	aria	inquinante traffico veicolare	analizzatore ad assorbimento UV	O_3	21,1	$\mu g/m^3$	240	$\mu g/m^3$	settembre 2017	04/09/2017	04:00	05:00	Dimms srl	
78	ATM02_01	ATM02	0,00	0,00	m	ante operam	aria	inquinante traffico veicolare	analizzatore ad assorbimento UV	O_3	18,4	$\mu g/m^3$	240	$\mu g/m^3$	settembre 2017	04/09/2017	05:00	06:00	Dimms srl	
79	ATM02_01	ATM02	0,00	0,00	m	ante operam	aria	inquinante traffico veicolare	analizzatore ad assorbimento UV	O_3	23,7	$\mu g/m^3$	240	$\mu g/m^3$	settembre 2017	04/09/2017	06:00	07:00	Dimms srl	
80	ATM02_01	ATM02	0,00	0,00	m	ante operam	aria	inquinante traffico veicolare	analizzatore ad assorbimento UV	O_3	38,9	$\mu g/m^3$	240	$\mu g/m^3$	settembre 2017	04/09/2017	07:00	08:00	Dimms srl	
81	ATM02_01	ATM02	0,00	0,00	m	ante operam	aria	inquinante traffico veicolare	analizzatore ad assorbimento UV	O_3	60,3	$\mu g/m^3$	240	$\mu g/m^3$	settembre 2017	04/09/2017	08:00	09:00	Dimms srl	
82	ATM02_01	ATM02	0,00	0,00	m	ante operam	aria	inquinante traffico veicolare	analizzatore ad assorbimento UV	O_3	87,2	$\mu g/m^3$	240	$\mu g/m^3$	settembre 2017	04/09/2017	09:00	10:00	Dimms srl	
83	ATM02_01	ATM02	0,00	0,00	m	ante operam	aria	inquinante traffico veicolare	analizzatore ad assorbimento UV	O_3	90	$\mu g/m^3$	240	$\mu g/m^3$	settembre 2017	04/09/2017	10:00	11:00	Dimms srl	
84	ATM02_01	ATM02	0,00	0,00	m	ante operam	aria	inquinante traffico veicolare	analizzatore ad assorbimento UV	O_3	91	$\mu g/m^3$	240	$\mu g/m^3$	settembre 2017	04/09/2017	11:00	12:00	Dimms srl	
85	ATM02_01	ATM02	0,00	0,00	m	ante operam	aria	inquinante traffico veicolare	analizzatore ad assorbimento UV	O_3	91,4	$\mu g/m^3$	240	$\mu g/m^3$	settembre 2017	04/09/2017	12:00	13:00	Dimms srl	
86	ATM02_01	ATM02	0,00	0,00	m	ante operam	aria	inquinante traffico veicolare	analizzatore ad assorbimento UV	O_3	90	$\mu g/m^3$	240	$\mu g/m^3$	settembre 2017	04/09/2017	13:00	14:00	Dimms srl	
87	ATM02_01	ATM02	0,00	0,00	m	ante operam	aria	inquinante traffico veicolare	analizzatore ad assorbimento UV	O_3	94,2	$\mu g/m^3$	240	$\mu g/m^3$	settembre 2017	04/09/2017	14:00	15:00	Dimms srl	
88	ATM02_01	ATM02	0,00	0,00	m	ante operam	aria	inquinante traffico veicolare	analizzatore ad assorbimento UV	O_3	96,2	$\mu g/m^3$	240	$\mu g/m^3$	settembre 2017	04/09/2017	15:00	16:00	Dimms srl	
89	ATM02_01	ATM02	0,00	0,00	m	ante operam	aria	inquinante traffico veicolare	analizzatore ad assorbimento UV	O_3	96,4	$\mu g/m^3$	240	$\mu g/m^3$	settembre 2017	04/09/2017	16:00	17:00	Dimms srl	
90	ATM02_01	ATM02	0,00	0,00	m	ante operam	aria	inquinante traffico veicolare	analizzatore ad assorbimento UV	O_3	89,8	$\mu g/m^3$	240	$\mu g/m^3$	settembre 2017	04/09/2017	17:00	18:00	Dimms srl	
91	ATM02_01	ATM02	0,00	0,00	m	ante operam	aria	inquinante traffico veicolare	analizzatore ad assorbimento UV	O_3	75,8	$\mu g/m^3$	240	$\mu g/m^3$	settembre 2017	04/09/2017	18:00	19:00	Dimms srl	
92	ATM02_01	ATM02	0,00	0,00	m	ante operam	aria	inquinante traffico veicolare	analizzatore ad assorbimento UV	O_3	63	$\mu g/m^3$	240	$\mu g/m^3$	settembre 2017	04/09/2017	19:00	20:00	Dimms srl	
93	ATM02_01	ATM02	0,00	0,00	m	ante operam	aria	inquinante traffico veicolare	analizzatore ad assorbimento UV	O_3	40,9	$\mu g/m^3$	240	$\mu g/m^3$	settembre 2017	04/09/2017	20:00	21:00	Dimms srl	
94	ATM02_01	ATM02	0,00	0,00	m	ante operam	aria	inquinante traffico veicolare	analizzatore ad assorbimento UV	O_3	33,5	$\mu g/m^3$	240	$\mu g/m^3$	settembre 2017	04/09/2017	21:00	22:00	Dimms srl	
95	ATM02_01	ATM02	0,00	0,00	m	ante operam	aria	inquinante traffico veicolare	analizzatore ad assorbimento UV	O_3	47,3	$\mu g/m^3$	240	$\mu g/m^3$	settembre 2017	04/09/2017	22:00	23:00	Dimms srl	
96	ATM02_01	ATM02	0,00	0,00	m	ante operam	aria	inquinante traffico veicolare	analizzatore ad assorbimento UV	O_3	56,1	$\mu g/m^3$	240	$\mu g/m^3$	settembre 2017	04/09/2017	23:00	00:00	Dimms srl	

CODICE RILIEVO ATM02_01 - Settembre 2017 - O_3

id.	Codice Rilievo	Codice stazione	Profondità Rilievo/Misura (min)	Profondità Rilievo/Misura (max)	Unità misura profondità rilievo/misura	fase di monitoraggio	componente monitorata	tipo rilievo/misura	strumentazione	nome analita/parametro	valore analita/parametro	unità di misura analita/parametro	soglia/limite di legge (dell'analita/ parametro)	unità di misura soglia/limite di legge	campagna di monitoraggio	data misura	ora (legale) inizio rilievo	ora (legale) fine rilievo	soggetto incaricato	note
97	ATM02_01	ATM02	0,00	0,00	m	ante operam	aria	inquinante traffico veicolare	analizzatore ad assorbimento UV	O_3	55,7	µg/m^3	240	µg/m^3	settembre 2017	05/09/2017	00:00	01:00	Dimms srl	
98	ATM02_01	ATM02	0,00	0,00	m	ante operam	aria	inquinante traffico veicolare	analizzatore ad assorbimento UV	O_3	53,9	µg/m^3	240	µg/m^3	settembre 2017	05/09/2017	01:00	02:00	Dimms srl	
99	ATM02_01	ATM02	0,00	0,00	m	ante operam	aria	inquinante traffico veicolare	analizzatore ad assorbimento UV	O_3	54,1	µg/m^3	240	µg/m^3	settembre 2017	05/09/2017	02:00	03:00	Dimms srl	
100	ATM02_01	ATM02	0,00	0,00	m	ante operam	aria	inquinante traffico veicolare	analizzatore ad assorbimento UV	O_3	51,7	µg/m^3	240	µg/m^3	settembre 2017	05/09/2017	03:00	04:00	Dimms srl	
101	ATM02_01	ATM02	0,00	0,00	m	ante operam	aria	inquinante traffico veicolare	analizzatore ad assorbimento UV	O_3	48,1	µg/m^3	240	µg/m^3	settembre 2017	05/09/2017	04:00	05:00	Dimms srl	
102	ATM02_01	ATM02	0,00	0,00	m	ante operam	aria	inquinante traffico veicolare	analizzatore ad assorbimento UV	O_3	47,3	µg/m^3	240	µg/m^3	settembre 2017	05/09/2017	05:00	06:00	Dimms srl	
103	ATM02_01	ATM02	0,00	0,00	m	ante operam	aria	inquinante traffico veicolare	analizzatore ad assorbimento UV	O_3	42,9	µg/m^3	240	µg/m^3	settembre 2017	05/09/2017	06:00	07:00	Dimms srl	
104	ATM02_01	ATM02	0,00	0,00	m	ante operam	aria	inquinante traffico veicolare	analizzatore ad assorbimento UV	O_3	57,1	µg/m^3	240	µg/m^3	settembre 2017	05/09/2017	07:00	08:00	Dimms srl	
105	ATM02_01	ATM02	0,00	0,00	m	ante operam	aria	inquinante traffico veicolare	analizzatore ad assorbimento UV	O_3	77	µg/m^3	240	µg/m^3	settembre 2017	05/09/2017	08:00	09:00	Dimms srl	
106	ATM02_01	ATM02	0,00	0,00	m	ante operam	aria	inquinante traffico veicolare	analizzatore ad assorbimento UV	O_3	99	µg/m^3	240	µg/m^3	settembre 2017	05/09/2017	09:00	10:00	Dimms srl	
107	ATM02_01	ATM02	0,00	0,00	m	ante operam	aria	inquinante traffico veicolare	analizzatore ad assorbimento UV	O_3	108,1	µg/m^3	240	µg/m^3	settembre 2017	05/09/2017	10:00	11:00	Dimms srl	
108	ATM02_01	ATM02	0,00	0,00	m	ante operam	aria	inquinante traffico veicolare	analizzatore ad assorbimento UV	O_3	112,7	µg/m^3	240	µg/m^3	settembre 2017	05/09/2017	11:00	12:00	Dimms srl	
109	ATM02_01	ATM02	0,00	0,00	m	ante operam	aria	inquinante traffico veicolare	analizzatore ad assorbimento UV	O_3	114,7	µg/m^3	240	µg/m^3	settembre 2017	05/09/2017	12:00	13:00	Dimms srl	
110	ATM02_01	ATM02	0,00	0,00	m	ante operam	aria	inquinante traffico veicolare	analizzatore ad assorbimento UV	O_3	117,3	µg/m^3	240	µg/m^3	settembre 2017	05/09/2017	13:00	14:00	Dimms srl	
111	ATM02_01	ATM02	0,00	0,00	m	ante operam	aria	inquinante traffico veicolare	analizzatore ad assorbimento UV	O_3	122,9	µg/m^3	240	µg/m^3	settembre 2017	05/09/2017	14:00	15:00	Dimms srl	
112	ATM02_01	ATM02	0,00	0,00	m	ante operam	aria	inquinante traffico veicolare	analizzatore ad assorbimento UV	O_3	121,7	µg/m^3	240	µg/m^3	settembre 2017	05/09/2017	15:00	16:00	Dimms srl	
113	ATM02_01	ATM02	0,00	0,00	m	ante operam	aria	inquinante traffico veicolare	analizzatore ad assorbimento UV	O_3	117,9	µg/m^3	240	µg/m^3	settembre 2017	05/09/2017	16:00	17:00	Dimms srl	
114	ATM02_01	ATM02	0,00	0,00	m	ante operam	aria	inquinante traffico veicolare	analizzatore ad assorbimento UV	O_3	116,9	µg/m^3	240	µg/m^3	settembre 2017	05/09/2017	17:00	18:00	Dimms srl	
115	ATM02_01	ATM02	0,00	0,00	m	ante operam	aria	inquinante traffico veicolare	analizzatore ad assorbimento UV	O_3	81	µg/m^3	240	µg/m^3	settembre 2017	05/09/2017	18:00	19:00	Dimms srl	
116	ATM02_01	ATM02	0,00	0,00	m	ante operam	aria	inquinante traffico veicolare	analizzatore ad assorbimento UV	O_3	68	µg/m^3	240	µg/m^3	settembre 2017	05/09/2017	19:00	20:00	Dimms srl	
117	ATM02_01	ATM02	0,00	0,00	m	ante operam	aria	inquinante traffico veicolare	analizzatore ad assorbimento UV	O_3	64,2	µg/m^3	240	µg/m^3	settembre 2017	05/09/2017	20:00	21:00	Dimms srl	
118	ATM02_01	ATM02	0,00	0,00	m	ante operam	aria	inquinante traffico veicolare	analizzatore ad assorbimento UV	O_3	65,2	µg/m^3	240	µg/m^3	settembre 2017	05/09/2017	21:00	22:00	Dimms srl	
119	ATM02_01	ATM02	0,00	0,00	m	ante operam	aria	inquinante traffico veicolare	analizzatore ad assorbimento UV	O_3	58,7	µg/m^3	240	µg/m^3	settembre 2017	05/09/2017	22:00	23:00	Dimms srl	
120	ATM02_01	ATM02	0,00	0,00	m	ante operam	aria	inquinante traffico veicolare	analizzatore ad assorbimento UV	O_3	70,2	µg/m^3	240	µg/m^3	settembre 2017	05/09/2017	23:00	00:00	Dimms srl	
121	ATM02_01	ATM02	0,00	0,00	m	ante operam	aria	inquinante traffico veicolare	analizzatore ad assorbimento UV	O_3	73,6	µg/m^3	240	µg/m^3	settembre 2017	06/09/2017	00:00	01:00	Dimms srl	
122	ATM02_01	ATM02	0,00	0,00	m	ante operam	aria	inquinante traffico veicolare	analizzatore ad assorbimento UV	O_3	70,4	µg/m^3	240	µg/m^3	settembre 2017	06/09/2017	01:00	02:00	Dimms srl	
123	ATM02_01	ATM02	0,00	0,00	m	ante operam	aria	inquinante traffico veicolare	analizzatore ad assorbimento UV	O_3	66,4	µg/m^3	240	µg/m^3	settembre 2017	06/09/2017	02:00	03:00	Dimms srl	
124	ATM02_01	ATM02	0,00	0,00	m	ante operam	aria	inquinante traffico veicolare	analizzatore ad assorbimento UV	O_3	66	µg/m^3	240	µg/m^3	settembre 2017	06/09/2017	03:00	04:00	Dimms srl	
125	ATM02_01	ATM02	0,00	0,00	m	ante operam	aria	inquinante traffico veicolare	analizzatore ad assorbimento UV	O_3	60,9	µg/m^3	240	µg/m^3	settembre 2017	06/09/2017	04:00	05:00	Dimms srl	
126	ATM02_01	ATM02	0,00	0,00	m	ante operam	aria	inquinante traffico veicolare	analizzatore ad assorbimento UV	O_3	61,5	µg/m^3	240	µg/m^3	settembre 2017	06/09/2017	05:00	06:00	Dimms srl	
127	ATM02_01	ATM02	0,00	0,00	m	ante operam	aria	inquinante traffico veicolare	analizzatore ad assorbimento UV	O_3	63	µg/m^3	240	µg/m^3	settembre 2017	06/09/2017	06:00	07:00	Dimms srl	
128	ATM02_01	ATM02	0,00	0,00	m	ante operam	aria	inquinante traffico veicolare	analizzatore ad assorbimento UV	O_3	70,2	µg/m^3	240	µg/m^3	settembre 2017	06/09/2017	07:00	08:00	Dimms srl	
129	ATM02_01	ATM02	0,00	0,00	m	ante operam	aria	inquinante traffico veicolare	analizzatore ad assorbimento UV	O_3	83	µg/m^3	240	µg/m^3	settembre 2017	06/09/2017	08:00	09:00	Dimms srl	
130	ATM02_01	ATM02	0,00	0,00	m	ante operam	aria	inquinante traffico veicolare	analizzatore ad assorbimento UV	O_3	96,6	µg/m^3	240	µg/m^3	settembre 2017	06/09/2017	09:00	10:00	Dimms srl	
131	ATM02_01	ATM02	0,00	0,00	m	ante operam	aria	inquinante traffico veicolare	analizzatore ad assorbimento UV	O_3	100,6	µg/m^3	240	µg/m^3	settembre 2017	06/09/2017	10:00	11:00	Dimms srl	
132	ATM02_01	ATM02	0,00	0,00	m	ante operam	aria	inquinante traffico veicolare	analizzatore ad assorbimento UV	O_3	103,6	µg/m^3	240	µg/m^3	settembre 2017	06/09/2017	11:00	12:00	Dimms srl	
133	ATM02_01	ATM02	0,00	0,00	m	ante operam	aria	inquinante traffico veicolare	analizzatore ad assorbimento UV	O_3	105,1	µg/m^3	240	µg/m^3	settembre 2017	06/09/2017	12:00	13:00	Dimms srl	
134	ATM02_01	ATM02	0,00	0,00	m	ante operam	aria	inquinante traffico veicolare	analizzatore ad assorbimento UV	O_3	114,7	µg/m^3	240	µg/m^3	settembre 2017	06/09/2017	13:00	14:00	Dimms srl	
135	ATM02_01	ATM02	0,00	0,00	m	ante operam	aria	inquinante traffico veicolare	analizzatore ad assorbimento UV	O_3	126,9	µg/m^3	240	µg/m^3	settembre 2017	06/09/2017	14:00	15:00	Dimms srl	
136	ATM02_01	ATM02	0,00	0,00	m	ante operam	aria	inquinante traffico veicolare	analizzatore ad assorbimento UV	O_3	124,7	µg/m^3	240	µg/m^3	settembre 2017	06/09/2017	15:00	16:00	Dimms srl	
137	ATM02_01	ATM02	0,00	0,00	m	ante operam	aria	inquinante traffico veicolare	analizzatore ad assorbimento UV	O_3	123,1	µg/m^3	240	µg/m^3	settembre 2017	06/09/2017	16:00	17:00	Dimms srl	
138	ATM02_01	ATM02	0,00	0,00	m	ante operam	aria	inquinante traffico veicolare	analizzatore ad assorbimento UV	O_3	119,5	µg/m^3	240	µg/m^3	settembre 2017	06/09/2017	17:00	18:00	Dimms srl	
139	ATM02_01	ATM02	0,00	0,00	m	ante operam	aria	inquinante traffico veicolare	analizzatore ad assorbimento UV	O_3	113,3	µg/m^3	240	µg/m^3	settembre 2017	06/09/2017	18:00	19:00	Dimms srl	
140	ATM02_01	ATM02	0,00	0,00	m	ante operam	aria	inquinante traffico veicolare	analizzatore ad assorbimento UV	O_3	106,7	µg/m^3	240	µg/m^3	settembre 2017	06/09/2017	19:00	20:00	Dimms srl	
141	ATM02_01	ATM02	0,00	0,00	m	ante operam	aria	inquinante traffico veicolare	analizzatore ad assorbimento UV	O_3	99	µg/m^3	240	µg/m^3	settembre 2017	06/09/2017	20:00	21:00	Dimms srl	
142	ATM02_01	ATM02	0,00	0,00	m	ante operam	aria	inquinante traffico veicolare	analizzatore ad assorbimento UV	O_3	90	µg/m^3	240	µg/m^3	settembre 2017	06/09/2017	21:00	22:00	Dimms srl	
143	ATM02_01	ATM02	0,00	0,00	m	ante operam	aria	inquinante traffico veicolare	analizzatore ad assorbimento UV	O_3	84,4	µg/m^3	240	µg/m^3	settembre 2017	06/09/2017	22:00	23:00	Dimms srl	
144	ATM02_01	ATM02	0,00	0,00	m	ante operam	aria	inquinante traffico veicolare	analizzatore ad assorbimento UV	O_3	79	µg/m^3	240	µg/m^3	settembre 2017	06/09/2017	23:00	00:00	Dimms srl	

CODICE RILIEVO ATM02_01 - Settembre 2017 - O_3

id.	Codice Rilievo	Codice stazione	Profondità Rilievo/Misura (min)	Profondità Rilievo/Misura (max)	Unità misura profondità rilievo/misura	fase di monitoraggio	componente monitorata	tipo rilievo/misura	strumentazione	nome analita/parametro	valore analita/parametro	unità di misura analita/parametro	soglia/limite di legge (dell'analita/ parametro)	unità di misura soglia/limite di legge	campagna di monitoraggio	data misura	ora (legale) inizio rilievo	ora (legale) fine rilievo	soggetto incaricato	note
145	ATM02_01	ATM02	0,00	0,00	m	ante operam	aria	inquinante traffico veicolare	analizzatore ad assorbimento UV	O_3	77,2	$\mu g/m^3$	240	$\mu g/m^3$	settembre 2017	07/09/2017	00:00	01:00	Dimms srl	
146	ATM02_01	ATM02	0,00	0,00	m	ante operam	aria	inquinante traffico veicolare	analizzatore ad assorbimento UV	O_3	74,2	$\mu g/m^3$	240	$\mu g/m^3$	settembre 2017	07/09/2017	01:00	02:00	Dimms srl	
147	ATM02_01	ATM02	0,00	0,00	m	ante operam	aria	inquinante traffico veicolare	analizzatore ad assorbimento UV	O_3	71,6	$\mu g/m^3$	240	$\mu g/m^3$	settembre 2017	07/09/2017	02:00	03:00	Dimms srl	
148	ATM02_01	ATM02	0,00	0,00	m	ante operam	aria	inquinante traffico veicolare	analizzatore ad assorbimento UV	O_3	67,4	$\mu g/m^3$	240	$\mu g/m^3$	settembre 2017	07/09/2017	03:00	04:00	Dimms srl	
149	ATM02_01	ATM02	0,00	0,00	m	ante operam	aria	inquinante traffico veicolare	analizzatore ad assorbimento UV	O_3	62,1	$\mu g/m^3$	240	$\mu g/m^3$	settembre 2017	07/09/2017	04:00	05:00	Dimms srl	
150	ATM02_01	ATM02	0,00	0,00	m	ante operam	aria	inquinante traffico veicolare	analizzatore ad assorbimento UV	O_3	54,5	$\mu g/m^3$	240	$\mu g/m^3$	settembre 2017	07/09/2017	05:00	06:00	Dimms srl	
151	ATM02_01	ATM02	0,00	0,00	m	ante operam	aria	inquinante traffico veicolare	analizzatore ad assorbimento UV	O_3	53,7	$\mu g/m^3$	240	$\mu g/m^3$	settembre 2017	07/09/2017	06:00	07:00	Dimms srl	
152	ATM02_01	ATM02	0,00	0,00	m	ante operam	aria	inquinante traffico veicolare	analizzatore ad assorbimento UV	O_3	59,5	$\mu g/m^3$	240	$\mu g/m^3$	settembre 2017	07/09/2017	07:00	08:00	Dimms srl	
153	ATM02_01	ATM02	0,00	0,00	m	ante operam	aria	inquinante traffico veicolare	analizzatore ad assorbimento UV	O_3	66,4	$\mu g/m^3$	240	$\mu g/m^3$	settembre 2017	07/09/2017	08:00	09:00	Dimms srl	
154	ATM02_01	ATM02	0,00	0,00	m	ante operam	aria	inquinante traffico veicolare	analizzatore ad assorbimento UV	O_3	77,4	$\mu g/m^3$	240	$\mu g/m^3$	settembre 2017	07/09/2017	09:00	10:00	Dimms srl	
155	ATM02_01	ATM02	0,00	0,00	m	ante operam	aria	inquinante traffico veicolare	analizzatore ad assorbimento UV	O_3	82	$\mu g/m^3$	240	$\mu g/m^3$	settembre 2017	07/09/2017	10:00	11:00	Dimms srl	
156	ATM02_01	ATM02	0,00	0,00	m	ante operam	aria	inquinante traffico veicolare	analizzatore ad assorbimento UV	O_3	85,8	$\mu g/m^3$	240	$\mu g/m^3$	settembre 2017	07/09/2017	11:00	12:00	Dimms srl	
157	ATM02_01	ATM02	0,00	0,00	m	ante operam	aria	inquinante traffico veicolare	analizzatore ad assorbimento UV	O_3	89	$\mu g/m^3$	240	$\mu g/m^3$	settembre 2017	07/09/2017	12:00	13:00	Dimms srl	
158	ATM02_01	ATM02	0,00	0,00	m	ante operam	aria	inquinante traffico veicolare	analizzatore ad assorbimento UV	O_3	90,2	$\mu g/m^3$	240	$\mu g/m^3$	settembre 2017	07/09/2017	13:00	14:00	Dimms srl	
159	ATM02_01	ATM02	0,00	0,00	m	ante operam	aria	inquinante traffico veicolare	analizzatore ad assorbimento UV	O_3	88,8	$\mu g/m^3$	240	$\mu g/m^3$	settembre 2017	07/09/2017	14:00	15:00	Dimms srl	
160	ATM02_01	ATM02	0,00	0,00	m	ante operam	aria	inquinante traffico veicolare	analizzatore ad assorbimento UV	O_3	88,6	$\mu g/m^3$	240	$\mu g/m^3$	settembre 2017	07/09/2017	15:00	16:00	Dimms srl	
161	ATM02_01	ATM02	0,00	0,00	m	ante operam	aria	inquinante traffico veicolare	analizzatore ad assorbimento UV	O_3	84,4	$\mu g/m^3$	240	$\mu g/m^3$	settembre 2017	07/09/2017	16:00	17:00	Dimms srl	
162	ATM02_01	ATM02	0,00	0,00	m	ante operam	aria	inquinante traffico veicolare	analizzatore ad assorbimento UV	O_3	81,8	$\mu g/m^3$	240	$\mu g/m^3$	settembre 2017	07/09/2017	17:00	18:00	Dimms srl	
163	ATM02_01	ATM02	0,00	0,00	m	ante operam	aria	inquinante traffico veicolare	analizzatore ad assorbimento UV	O_3	80,2	$\mu g/m^3$	240	$\mu g/m^3$	settembre 2017	07/09/2017	18:00	19:00	Dimms srl	
164	ATM02_01	ATM02	0,00	0,00	m	ante operam	aria	inquinante traffico veicolare	analizzatore ad assorbimento UV	O_3	78	$\mu g/m^3$	240	$\mu g/m^3$	settembre 2017	07/09/2017	19:00	20:00	Dimms srl	
165	ATM02_01	ATM02	0,00	0,00	m	ante operam	aria	inquinante traffico veicolare	analizzatore ad assorbimento UV	O_3	74,6	$\mu g/m^3$	240	$\mu g/m^3$	settembre 2017	07/09/2017	20:00	21:00	Dimms srl	
166	ATM02_01	ATM02	0,00	0,00	m	ante operam	aria	inquinante traffico veicolare	analizzatore ad assorbimento UV	O_3	72	$\mu g/m^3$	240	$\mu g/m^3$	settembre 2017	07/09/2017	21:00	22:00	Dimms srl	
167	ATM02_01	ATM02	0,00	0,00	m	ante operam	aria	inquinante traffico veicolare	analizzatore ad assorbimento UV	O_3	65,8	$\mu g/m^3$	240	$\mu g/m^3$	settembre 2017	07/09/2017	22:00	23:00	Dimms srl	
168	ATM02_01	ATM02	0,00	0,00	m	ante operam	aria	inquinante traffico veicolare	analizzatore ad assorbimento UV	O_3	59,5	$\mu g/m^3$	240	$\mu g/m^3$	settembre 2017	07/09/2017	23:00	00:00	Dimms srl	
169	ATM02_01	ATM02	0,00	0,00	m	ante operam	aria	inquinante traffico veicolare	analizzatore ad assorbimento UV	O_3	54,5	$\mu g/m^3$	240	$\mu g/m^3$	settembre 2017	08/09/2017	00:00	01:00	Dimms srl	
170	ATM02_01	ATM02	0,00	0,00	m	ante operam	aria	inquinante traffico veicolare	analizzatore ad assorbimento UV	O_3	56,3	$\mu g/m^3$	240	$\mu g/m^3$	settembre 2017	08/09/2017	01:00	02:00	Dimms srl	
171	ATM02_01	ATM02	0,00	0,00	m	ante operam	aria	inquinante traffico veicolare	analizzatore ad assorbimento UV	O_3	57,7	$\mu g/m^3$	240	$\mu g/m^3$	settembre 2017	08/09/2017	02:00	03:00	Dimms srl	
172	ATM02_01	ATM02	0,00	0,00	m	ante operam	aria	inquinante traffico veicolare	analizzatore ad assorbimento UV	O_3	54,7	$\mu g/m^3$	240	$\mu g/m^3$	settembre 2017	08/09/2017	03:00	04:00	Dimms srl	
173	ATM02_01	ATM02	0,00	0,00	m	ante operam	aria	inquinante traffico veicolare	analizzatore ad assorbimento UV	O_3	48,7	$\mu g/m^3$	240	$\mu g/m^3$	settembre 2017	08/09/2017	04:00	05:00	Dimms srl	
174	ATM02_01	ATM02	0,00	0,00	m	ante operam	aria	inquinante traffico veicolare	analizzatore ad assorbimento UV	O_3	45,9	$\mu g/m^3$	240	$\mu g/m^3$	settembre 2017	08/09/2017	05:00	06:00	Dimms srl	
175	ATM02_01	ATM02	0,00	0,00	m	ante operam	aria	inquinante traffico veicolare	analizzatore ad assorbimento UV	O_3	41,5	$\mu g/m^3$	240	$\mu g/m^3$	settembre 2017	08/09/2017	06:00	07:00	Dimms srl	
176	ATM02_01	ATM02	0,00	0,00	m	ante operam	aria	inquinante traffico veicolare	analizzatore ad assorbimento UV	O_3	42,1	$\mu g/m^3$	240	$\mu g/m^3$	settembre 2017	08/09/2017	07:00	08:00	Dimms srl	
177	ATM02_01	ATM02	0,00	0,00	m	ante operam	aria	inquinante traffico veicolare	analizzatore ad assorbimento UV	O_3	58,7	$\mu g/m^3$	240	$\mu g/m^3$	settembre 2017	08/09/2017	08:00	09:00	Dimms srl	
178	ATM02_01	ATM02	0,00	0,00	m	ante operam	aria	inquinante traffico veicolare	analizzatore ad assorbimento UV	O_3	84,6	$\mu g/m^3$	240	$\mu g/m^3$	settembre 2017	08/09/2017	09:00	10:00	Dimms srl	
179	ATM02_01	ATM02	0,00	0,00	m	ante operam	aria	inquinante traffico veicolare	analizzatore ad assorbimento UV	O_3	85,4	$\mu g/m^3$	240	$\mu g/m^3$	settembre 2017	08/09/2017	10:00	11:00	Dimms srl	
180	ATM02_01	ATM02	0,00	0,00	m	ante operam	aria	inquinante traffico veicolare	analizzatore ad assorbimento UV	O_3	90,2	$\mu g/m^3$	240	$\mu g/m^3$	settembre 2017	08/09/2017	11:00	12:00	Dimms srl	
181	ATM02_01	ATM02	0,00	0,00	m	ante operam	aria	inquinante traffico veicolare	analizzatore ad assorbimento UV	O_3	93	$\mu g/m^3$	240	$\mu g/m^3$	settembre 2017	08/09/2017	12:00	13:00	Dimms srl	
182	ATM02_01	ATM02	0,00	0,00	m	ante operam	aria	inquinante traffico veicolare	analizzatore ad assorbimento UV	O_3	98	$\mu g/m^3$	240	$\mu g/m^3$	settembre 2017	08/09/2017	13:00	14:00	Dimms srl	
183	ATM02_01	ATM02	0,00	0,00	m	ante operam	aria	inquinante traffico veicolare	analizzatore ad assorbimento UV	O_3	96,8	$\mu g/m^3$	240	$\mu g/m^3$	settembre 2017	08/09/2017	14:00	15:00	Dimms srl	
184	ATM02_01	ATM02	0,00	0,00	m	ante operam	aria	inquinante traffico veicolare	analizzatore ad assorbimento UV	O_3	97,4	$\mu g/m^3$	240	$\mu g/m^3$	settembre 2017	08/09/2017	15:00	16:00	Dimms srl	
185	ATM02_01	ATM02	0,00	0,00	m	ante operam	aria	inquinante traffico veicolare	analizzatore ad assorbimento UV	O_3	99,2	$\mu g/m^3$	240	$\mu g/m^3$	settembre 2017	08/09/2017	16:00	17:00	Dimms srl	
186	ATM02_01	ATM02	0,00	0,00	m	ante operam	aria	inquinante traffico veicolare	analizzatore ad assorbimento UV	O_3	96,4	$\mu g/m^3$	240	$\mu g/m^3$	settembre 2017	08/09/2017	17:00	18:00	Dimms srl	
187	ATM02_01	ATM02	0,00	0,00	m	ante operam	aria	inquinante traffico veicolare	analizzatore ad assorbimento UV	O_3	82	$\mu g/m^3$	240	$\mu g/m^3$	settembre 2017	08/09/2017	18:00	19:00	Dimms srl	
188	ATM02_01	ATM02	0,00	0,00	m	ante operam	aria	inquinante traffico veicolare	analizzatore ad assorbimento UV	O_3	59,3	$\mu g/m^3$	240	$\mu g/m^3$	settembre 2017	08/09/2017	19:00	20:00	Dimms srl	
189	ATM02_01	ATM02	0,00	0,00	m	ante operam	aria	inquinante traffico veicolare	analizzatore ad assorbimento UV	O_3	43,7	$\mu g/m^3$	240	$\mu g/m^3$	settembre 2017	08/09/2017	20:00	21:00	Dimms srl	
190	ATM02_01	ATM02	0,00	0,00	m	ante operam	aria	inquinante traffico veicolare	analizzatore ad assorbimento UV	O_3	44,1	$\mu g/m^3$	240	$\mu g/m^3$	settembre 2017	08/09/2017	21:00	22:00	Dimms srl	
191	ATM02_01	ATM02	0,00	0,00	m	ante operam	aria	inquinante traffico veicolare	analizzatore ad assorbimento UV	O_3	47,1	$\mu g/m^3$	240	$\mu g/m^3$	settembre 2017	08/09/2017	22:00	23:00	Dimms srl	
192	ATM02_01	ATM02	0,00	0,00	m	ante operam	aria	inquinante traffico veicolare	analizzatore ad assorbimento UV	O_3	53,7	$\mu g/m^3$	240	$\mu g/m^3$	settembre 2017	08/09/2017	23:00	00:00	Dimms srl	

CODICE RILIEVO ATM02_01 - Settembre 2017 - O_3

id.	Codice Rilievo	Codice stazione	Profondità Rilievo/Misura (min)	Profondità Rilievo/Misura (max)	Unità misura profondità rilievo/misura	fase di monitoraggio	componente monitorata	tipo rilievo/misura	strumentazione	nome analita/parametro	valore analita/parametro	unità di misura analita/parametro	soglia/limite di legge (dell'analita/ parametro)	unità di misura soglia/limite di legge	campagna di monitoraggio	data misura	ora (legale) inizio rilievo	ora (legale) fine rilievo	soggetto incaricato	note
193	ATM02_01	ATM02	0,00	0,00	m	ante operam	aria	inquinante traffico veicolare	analizzatore ad assorbimento UV	O_3	65,4	µg/m^3	240	µg/m^3	settembre 2017	09/09/2017	00:00	01:00	Dimms srl	
194	ATM02_01	ATM02	0,00	0,00	m	ante operam	aria	inquinante traffico veicolare	analizzatore ad assorbimento UV	O_3	57,5	µg/m^3	240	µg/m^3	settembre 2017	09/09/2017	01:00	02:00	Dimms srl	
195	ATM02_01	ATM02	0,00	0,00	m	ante operam	aria	inquinante traffico veicolare	analizzatore ad assorbimento UV	O_3	50,3	µg/m^3	240	µg/m^3	settembre 2017	09/09/2017	02:00	03:00	Dimms srl	
196	ATM02_01	ATM02	0,00	0,00	m	ante operam	aria	inquinante traffico veicolare	analizzatore ad assorbimento UV	O_3	45,7	µg/m^3	240	µg/m^3	settembre 2017	09/09/2017	03:00	04:00	Dimms srl	
197	ATM02_01	ATM02	0,00	0,00	m	ante operam	aria	inquinante traffico veicolare	analizzatore ad assorbimento UV	O_3	51,7	µg/m^3	240	µg/m^3	settembre 2017	09/09/2017	04:00	05:00	Dimms srl	
198	ATM02_01	ATM02	0,00	0,00	m	ante operam	aria	inquinante traffico veicolare	analizzatore ad assorbimento UV	O_3	53,3	µg/m^3	240	µg/m^3	settembre 2017	09/09/2017	05:00	06:00	Dimms srl	
199	ATM02_01	ATM02	0,00	0,00	m	ante operam	aria	inquinante traffico veicolare	analizzatore ad assorbimento UV	O_3	55,5	µg/m^3	240	µg/m^3	settembre 2017	09/09/2017	06:00	07:00	Dimms srl	
200	ATM02_01	ATM02	0,00	0,00	m	ante operam	aria	inquinante traffico veicolare	analizzatore ad assorbimento UV	O_3	63	µg/m^3	240	µg/m^3	settembre 2017	09/09/2017	07:00	08:00	Dimms srl	
201	ATM02_01	ATM02	0,00	0,00	m	ante operam	aria	inquinante traffico veicolare	analizzatore ad assorbimento UV	O_3	74,2	µg/m^3	240	µg/m^3	settembre 2017	09/09/2017	08:00	09:00	Dimms srl	
202	ATM02_01	ATM02	0,00	0,00	m	ante operam	aria	inquinante traffico veicolare	analizzatore ad assorbimento UV	O_3	80,6	µg/m^3	240	µg/m^3	settembre 2017	09/09/2017	09:00	10:00	Dimms srl	
203	ATM02_01	ATM02	0,00	0,00	m	ante operam	aria	inquinante traffico veicolare	analizzatore ad assorbimento UV	O_3	84,6	µg/m^3	240	µg/m^3	settembre 2017	09/09/2017	10:00	11:00	Dimms srl	
204	ATM02_01	ATM02	0,00	0,00	m	ante operam	aria	inquinante traffico veicolare	analizzatore ad assorbimento UV	O_3	90	µg/m^3	240	µg/m^3	settembre 2017	09/09/2017	11:00	12:00	Dimms srl	
205	ATM02_01	ATM02	0,00	0,00	m	ante operam	aria	inquinante traffico veicolare	analizzatore ad assorbimento UV	O_3	93,6	µg/m^3	240	µg/m^3	settembre 2017	09/09/2017	12:00	13:00	Dimms srl	
206	ATM02_01	ATM02	0,00	0,00	m	ante operam	aria	inquinante traffico veicolare	analizzatore ad assorbimento UV	O_3	95	µg/m^3	240	µg/m^3	settembre 2017	09/09/2017	13:00	14:00	Dimms srl	
207	ATM02_01	ATM02	0,00	0,00	m	ante operam	aria	inquinante traffico veicolare	analizzatore ad assorbimento UV	O_3	96,2	µg/m^3	240	µg/m^3	settembre 2017	09/09/2017	14:00	15:00	Dimms srl	
208	ATM02_01	ATM02	0,00	0,00	m	ante operam	aria	inquinante traffico veicolare	analizzatore ad assorbimento UV	O_3	99,4	µg/m^3	240	µg/m^3	settembre 2017	09/09/2017	15:00	16:00	Dimms srl	
209	ATM02_01	ATM02	0,00	0,00	m	ante operam	aria	inquinante traffico veicolare	analizzatore ad assorbimento UV	O_3	98,2	µg/m^3	240	µg/m^3	settembre 2017	09/09/2017	16:00	17:00	Dimms srl	
210	ATM02_01	ATM02	0,00	0,00	m	ante operam	aria	inquinante traffico veicolare	analizzatore ad assorbimento UV	O_3	94,2	µg/m^3	240	µg/m^3	settembre 2017	09/09/2017	17:00	18:00	Dimms srl	
211	ATM02_01	ATM02	0,00	0,00	m	ante operam	aria	inquinante traffico veicolare	analizzatore ad assorbimento UV	O_3	89,2	µg/m^3	240	µg/m^3	settembre 2017	09/09/2017	18:00	19:00	Dimms srl	
212	ATM02_01	ATM02	0,00	0,00	m	ante operam	aria	inquinante traffico veicolare	analizzatore ad assorbimento UV	O_3	87,2	µg/m^3	240	µg/m^3	settembre 2017	09/09/2017	19:00	20:00	Dimms srl	
213	ATM02_01	ATM02	0,00	0,00	m	ante operam	aria	inquinante traffico veicolare	analizzatore ad assorbimento UV	O_3	85	µg/m^3	240	µg/m^3	settembre 2017	09/09/2017	20:00	21:00	Dimms srl	
214	ATM02_01	ATM02	0,00	0,00	m	ante operam	aria	inquinante traffico veicolare	analizzatore ad assorbimento UV	O_3	83,6	µg/m^3	240	µg/m^3	settembre 2017	09/09/2017	21:00	22:00	Dimms srl	
215	ATM02_01	ATM02	0,00	0,00	m	ante operam	aria	inquinante traffico veicolare	analizzatore ad assorbimento UV	O_3	80,2	µg/m^3	240	µg/m^3	settembre 2017	09/09/2017	22:00	23:00	Dimms srl	
216	ATM02_01	ATM02	0,00	0,00	m	ante operam	aria	inquinante traffico veicolare	analizzatore ad assorbimento UV	O_3	85,2	µg/m^3	240	µg/m^3	settembre 2017	09/09/2017	23:00	00:00	Dimms srl	
217	ATM02_01	ATM02	0,00	0,00	m	ante operam	aria	inquinante traffico veicolare	analizzatore ad assorbimento UV	O_3	85,8	µg/m^3	240	µg/m^3	settembre 2017	10/09/2017	00:00	01:00	Dimms srl	
218	ATM02_01	ATM02	0,00	0,00	m	ante operam	aria	inquinante traffico veicolare	analizzatore ad assorbimento UV	O_3	88,4	µg/m^3	240	µg/m^3	settembre 2017	10/09/2017	01:00	02:00	Dimms srl	
219	ATM02_01	ATM02	0,00	0,00	m	ante operam	aria	inquinante traffico veicolare	analizzatore ad assorbimento UV	O_3	87	µg/m^3	240	µg/m^3	settembre 2017	10/09/2017	02:00	03:00	Dimms srl	
220	ATM02_01	ATM02	0,00	0,00	m	ante operam	aria	inquinante traffico veicolare	analizzatore ad assorbimento UV	O_3	86,8	µg/m^3	240	µg/m^3	settembre 2017	10/09/2017	03:00	04:00	Dimms srl	
221	ATM02_01	ATM02	0,00	0,00	m	ante operam	aria	inquinante traffico veicolare	analizzatore ad assorbimento UV	O_3	86	µg/m^3	240	µg/m^3	settembre 2017	10/09/2017	04:00	05:00	Dimms srl	
222	ATM02_01	ATM02	0,00	0,00	m	ante operam	aria	inquinante traffico veicolare	analizzatore ad assorbimento UV	O_3	86,8	µg/m^3	240	µg/m^3	settembre 2017	10/09/2017	05:00	06:00	Dimms srl	
223	ATM02_01	ATM02	0,00	0,00	m	ante operam	aria	inquinante traffico veicolare	analizzatore ad assorbimento UV	O_3	89	µg/m^3	240	µg/m^3	settembre 2017	10/09/2017	06:00	07:00	Dimms srl	
224	ATM02_01	ATM02	0,00	0,00	m	ante operam	aria	inquinante traffico veicolare	analizzatore ad assorbimento UV	O_3	89,8	µg/m^3	240	µg/m^3	settembre 2017	10/09/2017	07:00	08:00	Dimms srl	
225	ATM02_01	ATM02	0,00	0,00	m	ante operam	aria	inquinante traffico veicolare	analizzatore ad assorbimento UV	O_3	90,8	µg/m^3	240	µg/m^3	settembre 2017	10/09/2017	08:00	09:00	Dimms srl	
226	ATM02_01	ATM02	0,00	0,00	m	ante operam	aria	inquinante traffico veicolare	analizzatore ad assorbimento UV	O_3	102	µg/m^3	240	µg/m^3	settembre 2017	10/09/2017	09:00	10:00	Dimms srl	
227	ATM02_01	ATM02	0,00	0,00	m	ante operam	aria	inquinante traffico veicolare	analizzatore ad assorbimento UV	O_3	101,8	µg/m^3	240	µg/m^3	settembre 2017	10/09/2017	10:00	11:00	Dimms srl	
228	ATM02_01	ATM02	0,00	0,00	m	ante operam	aria	inquinante traffico veicolare	analizzatore ad assorbimento UV	O_3	96,2	µg/m^3	240	µg/m^3	settembre 2017	10/09/2017	11:00	12:00	Dimms srl	
229	ATM02_01	ATM02	0,00	0,00	m	ante operam	aria	inquinante traffico veicolare	analizzatore ad assorbimento UV	O_3	77,8	µg/m^3	240	µg/m^3	settembre 2017	10/09/2017	12:00	13:00	Dimms srl	
230	ATM02_01	ATM02	0,00	0,00	m	ante operam	aria	inquinante traffico veicolare	analizzatore ad assorbimento UV	O_3	63	µg/m^3	240	µg/m^3	settembre 2017	10/09/2017	13:00	14:00	Dimms srl	
231	ATM02_01	ATM02	0,00	0,00	m	ante operam	aria	inquinante traffico veicolare	analizzatore ad assorbimento UV	O_3	79,6	µg/m^3	240	µg/m^3	settembre 2017	10/09/2017	14:00	15:00	Dimms srl	
232	ATM02_01	ATM02	0,00	0,00	m	ante operam	aria	inquinante traffico veicolare	analizzatore ad assorbimento UV	O_3	65,8	µg/m^3	240	µg/m^3	settembre 2017	10/09/2017	15:00	16:00	Dimms srl	
233	ATM02_01	ATM02	0,00	0,00	m	ante operam	aria	inquinante traffico veicolare	analizzatore ad assorbimento UV	O_3	50,1	µg/m^3	240	µg/m^3	settembre 2017	10/09/2017	16:00	17:00	Dimms srl	
234	ATM02_01	ATM02	0,00	0,00	m	ante operam	aria	inquinante traffico veicolare	analizzatore ad assorbimento UV	O_3	44,9	µg/m^3	240	µg/m^3	settembre 2017	10/09/2017	17:00	18:00	Dimms srl	
235	ATM02_01	ATM02	0,00	0,00	m	ante operam	aria	inquinante traffico veicolare	analizzatore ad assorbimento UV	O_3	34,1	µg/m^3	240	µg/m^3	settembre 2017	10/09/2017	18:00	19:00	Dimms srl	
236	ATM02_01	ATM02	0,00	0,00	m	ante operam	aria	inquinante traffico veicolare	analizzatore ad assorbimento UV	O_3	17,2	µg/m^3	240	µg/m^3	settembre 2017	10/09/2017	19:00	20:00	Dimms srl	
237	ATM02_01	ATM02	0,00	0,00	m	ante operam	aria	inquinante traffico veicolare	analizzatore ad assorbimento UV	O_3	14,2	µg/m^3	240	µg/m^3	settembre 2017	10/09/2017	20:00	21:00	Dimms srl	
238	ATM02_01	ATM02	0,00	0,00	m	ante operam	aria	inquinante traffico veicolare	analizzatore ad assorbimento UV	O_3	33,9	µg/m^3	240	µg/m^3	settembre 2017	10/09/2017	21:00	22:00	Dimms srl	
239	ATM02_01	ATM02	0,00	0,00	m	ante operam	aria	inquinante traffico veicolare	analizzatore ad assorbimento UV	O_3	56,1	µg/m^3	240	µg/m^3	settembre 2017	10/09/2017	22:00	23:00	Dimms srl	
240	ATM02_01	ATM02	0,00	0,00	m	ante operam	aria	inquinante traffico veicolare	analizzatore ad assorbimento UV	O_3	41,3	µg/m^3	240	µg/m^3	settembre 2017	10/09/2017	23:00	00:00	Dimms srl	

CODICE RILIEVO ATM02_01 - Settembre 2017 - O_3

id.	Codice Rilievo	Codice stazione	Profondità Rilievo/Misura (min)	Profondità Rilievo/Misura (max)	Unità misura profondità rilievo/misura	fase di monitoraggio	componente monitorata	tipo rilievo/misura	strumentazione	nome analita/parametro	valore analita/parametro	unità di misura analita/parametro	soglia/limite di legge (dell'analita/ parametro)	unità di misura soglia/limite di legge	campagna di monitoraggio	data misura	ora (legale) inizio rilievo	ora (legale) fine rilievo	soggetto incaricato	note
241	ATM02_01	ATM02	0,00	0,00	m	ante operam	aria	inquinante traffico veicolare	analizzatore ad assorbimento UV	O_3	24,5	µg/m^3	240	µg/m^3	settembre 2017	11/09/017	00:00	01:00	Dimms srl	
242	ATM02_01	ATM02	0,00	0,00	m	ante operam	aria	inquinante traffico veicolare	analizzatore ad assorbimento UV	O_3	21,5	µg/m^3	240	µg/m^3	settembre 2017	11/09/017	01:00	02:00	Dimms srl	
243	ATM02_01	ATM02	0,00	0,00	m	ante operam	aria	inquinante traffico veicolare	analizzatore ad assorbimento UV	O_3	25,9	µg/m^3	240	µg/m^3	settembre 2017	11/09/017	02:00	03:00	Dimms srl	
244	ATM02_01	ATM02	0,00	0,00	m	ante operam	aria	inquinante traffico veicolare	analizzatore ad assorbimento UV	O_3	32,3	µg/m^3	240	µg/m^3	settembre 2017	11/09/017	03:00	04:00	Dimms srl	
245	ATM02_01	ATM02	0,00	0,00	m	ante operam	aria	inquinante traffico veicolare	analizzatore ad assorbimento UV	O_3	25,5	µg/m^3	240	µg/m^3	settembre 2017	11/09/017	04:00	05:00	Dimms srl	
246	ATM02_01	ATM02	0,00	0,00	m	ante operam	aria	inquinante traffico veicolare	analizzatore ad assorbimento UV	O_3	25,5	µg/m^3	240	µg/m^3	settembre 2017	11/09/017	05:00	06:00	Dimms srl	
247	ATM02_01	ATM02	0,00	0,00	m	ante operam	aria	inquinante traffico veicolare	analizzatore ad assorbimento UV	O_3	58,3	µg/m^3	240	µg/m^3	settembre 2017	11/09/017	06:00	07:00	Dimms srl	
248	ATM02_01	ATM02	0,00	0,00	m	ante operam	aria	inquinante traffico veicolare	analizzatore ad assorbimento UV	O_3	49,9	µg/m^3	240	µg/m^3	settembre 2017	11/09/017	07:00	08:00	Dimms srl	
249	ATM02_01	ATM02	0,00	0,00	m	ante operam	aria	inquinante traffico veicolare	analizzatore ad assorbimento UV	O_3	63,8	µg/m^3	240	µg/m^3	settembre 2017	11/09/017	08:00	09:00	Dimms srl	
250	ATM02_01	ATM02	0,00	0,00	m	ante operam	aria	inquinante traffico veicolare	analizzatore ad assorbimento UV	O_3	76	µg/m^3	240	µg/m^3	settembre 2017	11/09/017	09:00	10:00	Dimms srl	
251	ATM02_01	ATM02	0,00	0,00	m	ante operam	aria	inquinante traffico veicolare	analizzatore ad assorbimento UV	O_3	86	µg/m^3	240	µg/m^3	settembre 2017	11/09/017	10:00	11:00	Dimms srl	
252	ATM02_01	ATM02	0,00	0,00	m	ante operam	aria	inquinante traffico veicolare	analizzatore ad assorbimento UV	O_3	94,4	µg/m^3	240	µg/m^3	settembre 2017	11/09/017	11:00	12:00	Dimms srl	
253	ATM02_01	ATM02	0,00	0,00	m	ante operam	aria	inquinante traffico veicolare	analizzatore ad assorbimento UV	O_3	92,8	µg/m^3	240	µg/m^3	settembre 2017	11/09/017	12:00	13:00	Dimms srl	
254	ATM02_01	ATM02	0,00	0,00	m	ante operam	aria	inquinante traffico veicolare	analizzatore ad assorbimento UV	O_3	86,2	µg/m^3	240	µg/m^3	settembre 2017	11/09/017	13:00	14:00	Dimms srl	
255	ATM02_01	ATM02	0,00	0,00	m	ante operam	aria	inquinante traffico veicolare	analizzatore ad assorbimento UV	O_3	84,2	µg/m^3	240	µg/m^3	settembre 2017	11/09/017	14:00	15:00	Dimms srl	
256	ATM02_01	ATM02	0,00	0,00	m	ante operam	aria	inquinante traffico veicolare	analizzatore ad assorbimento UV	O_3	81,2	µg/m^3	240	µg/m^3	settembre 2017	11/09/017	15:00	16:00	Dimms srl	
257	ATM02_01	ATM02	0,00	0,00	m	ante operam	aria	inquinante traffico veicolare	analizzatore ad assorbimento UV	O_3	66,6	µg/m^3	240	µg/m^3	settembre 2017	11/09/017	16:00	17:00	Dimms srl	
258	ATM02_01	ATM02	0,00	0,00	m	ante operam	aria	inquinante traffico veicolare	analizzatore ad assorbimento UV	O_3	58,9	µg/m^3	240	µg/m^3	settembre 2017	11/09/017	17:00	18:00	Dimms srl	
259	ATM02_01	ATM02	0,00	0,00	m	ante operam	aria	inquinante traffico veicolare	analizzatore ad assorbimento UV	O_3	60,5	µg/m^3	240	µg/m^3	settembre 2017	11/09/017	18:00	19:00	Dimms srl	
260	ATM02_01	ATM02	0,00	0,00	m	ante operam	aria	inquinante traffico veicolare	analizzatore ad assorbimento UV	O_3	66,2	µg/m^3	240	µg/m^3	settembre 2017	11/09/017	19:00	20:00	Dimms srl	
261	ATM02_01	ATM02	0,00	0,00	m	ante operam	aria	inquinante traffico veicolare	analizzatore ad assorbimento UV	O_3	67,4	µg/m^3	240	µg/m^3	settembre 2017	11/09/017	20:00	21:00	Dimms srl	
262	ATM02_01	ATM02	0,00	0,00	m	ante operam	aria	inquinante traffico veicolare	analizzatore ad assorbimento UV	O_3	66	µg/m^3	240	µg/m^3	settembre 2017	11/09/017	21:00	22:00	Dimms srl	
263	ATM02_01	ATM02	0,00	0,00	m	ante operam	aria	inquinante traffico veicolare	analizzatore ad assorbimento UV	O_3	65	µg/m^3	240	µg/m^3	settembre 2017	11/09/017	22:00	23:00	Dimms srl	
264	ATM02_01	ATM02	0,00	0,00	m	ante operam	aria	inquinante traffico veicolare	analizzatore ad assorbimento UV	O_3	64,8	µg/m^3	240	µg/m^3	settembre 2017	11/09/017	23:00	00:00	Dimms srl	
265	ATM02_01	ATM02	0,00	0,00	m	ante operam	aria	inquinante traffico veicolare	analizzatore ad assorbimento UV	O_3	68	µg/m^3	240	µg/m^3	settembre 2017	12/09/2017	00:00	01:00	Dimms srl	
266	ATM02_01	ATM02	0,00	0,00	m	ante operam	aria	inquinante traffico veicolare	analizzatore ad assorbimento UV	O_3	68,6	µg/m^3	240	µg/m^3	settembre 2017	12/09/2017	01:00	02:00	Dimms srl	
267	ATM02_01	ATM02	0,00	0,00	m	ante operam	aria	inquinante traffico veicolare	analizzatore ad assorbimento UV	O_3	71,6	µg/m^3	240	µg/m^3	settembre 2017	12/09/2017	02:00	03:00	Dimms srl	
268	ATM02_01	ATM02	0,00	0,00	m	ante operam	aria	inquinante traffico veicolare	analizzatore ad assorbimento UV	O_3	67,2	µg/m^3	240	µg/m^3	settembre 2017	12/09/2017	03:00	04:00	Dimms srl	
269	ATM02_01	ATM02	0,00	0,00	m	ante operam	aria	inquinante traffico veicolare	analizzatore ad assorbimento UV	O_3	71,2	µg/m^3	240	µg/m^3	settembre 2017	12/09/2017	04:00	05:00	Dimms srl	
270	ATM02_01	ATM02	0,00	0,00	m	ante operam	aria	inquinante traffico veicolare	analizzatore ad assorbimento UV	O_3	66,8	µg/m^3	240	µg/m^3	settembre 2017	12/09/2017	05:00	06:00	Dimms srl	
271	ATM02_01	ATM02	0,00	0,00	m	ante operam	aria	inquinante traffico veicolare	analizzatore ad assorbimento UV	O_3	61,1	µg/m^3	240	µg/m^3	settembre 2017	12/09/2017	06:00	07:00	Dimms srl	
272	ATM02_01	ATM02	0,00	0,00	m	ante operam	aria	inquinante traffico veicolare	analizzatore ad assorbimento UV	O_3	61,7	µg/m^3	240	µg/m^3	settembre 2017	12/09/2017	07:00	08:00	Dimms srl	
273	ATM02_01	ATM02	0,00	0,00	m	ante operam	aria	inquinante traffico veicolare	analizzatore ad assorbimento UV	O_3	66,6	µg/m^3	240	µg/m^3	settembre 2017	12/09/2017	08:00	09:00	Dimms srl	
274	ATM02_01	ATM02	0,00	0,00	m	ante operam	aria	inquinante traffico veicolare	analizzatore ad assorbimento UV	O_3	71,4	µg/m^3	240	µg/m^3	settembre 2017	12/09/2017	09:00	10:00	Dimms srl	
275	ATM02_01	ATM02	0,00	0,00	m	ante operam	aria	inquinante traffico veicolare	analizzatore ad assorbimento UV	O_3	76,4	µg/m^3	240	µg/m^3	settembre 2017	12/09/2017	10:00	11:00	Dimms srl	
276	ATM02_01	ATM02	0,00	0,00	m	ante operam	aria	inquinante traffico veicolare	analizzatore ad assorbimento UV	O_3	79,2	µg/m^3	240	µg/m^3	settembre 2017	12/09/2017	11:00	12:00	Dimms srl	
277	ATM02_01	ATM02	0,00	0,00	m	ante operam	aria	inquinante traffico veicolare	analizzatore ad assorbimento UV	O_3	83,2	µg/m^3	240	µg/m^3	settembre 2017	12/09/2017	12:00	13:00	Dimms srl	
278	ATM02_01	ATM02	0,00	0,00	m	ante operam	aria	inquinante traffico veicolare	analizzatore ad assorbimento UV	O_3	83,8	µg/m^3	240	µg/m^3	settembre 2017	12/09/2017	13:00	14:00	Dimms srl	
279	ATM02_01	ATM02	0,00	0,00	m	ante operam	aria	inquinante traffico veicolare	analizzatore ad assorbimento UV	O_3	81,2	µg/m^3	240	µg/m^3	settembre 2017	12/09/2017	14:00	15:00	Dimms srl	
280	ATM02_01	ATM02	0,00	0,00	m	ante operam	aria	inquinante traffico veicolare	analizzatore ad assorbimento UV	O_3	83	µg/m^3	240	µg/m^3	settembre 2017	12/09/2017	15:00	16:00	Dimms srl	
281	ATM02_01	ATM02	0,00	0,00	m	ante operam	aria	inquinante traffico veicolare	analizzatore ad assorbimento UV	O_3	82,6	µg/m^3	240	µg/m^3	settembre 2017	12/09/2017	16:00	17:00	Dimms srl	
282	ATM02_01	ATM02	0,00	0,00	m	ante operam	aria	inquinante traffico veicolare	analizzatore ad assorbimento UV	O_3	79,2	µg/m^3	240	µg/m^3	settembre 2017	12/09/2017	17:00	18:00	Dimms srl	
283	ATM02_01	ATM02	0,00	0,00	m	ante operam	aria	inquinante traffico veicolare	analizzatore ad assorbimento UV	O_3	72	µg/m^3	240	µg/m^3	settembre 2017	12/09/2017	18:00	19:00	Dimms srl	
284	ATM02_01	ATM02	0,00	0,00	m	ante operam	aria	inquinante traffico veicolare	analizzatore ad assorbimento UV	O_3	63,6	µg/m^3	240	µg/m^3	settembre 2017	12/09/2017	19:00	20:00	Dimms srl	
285	ATM02_01	ATM02	0,00	0,00	m	ante operam	aria	inquinante traffico veicolare	analizzatore ad assorbimento UV	O_3	59,1	µg/m^3	240	µg/m^3	settembre 2017	12/09/2017	20:00	21:00	Dimms srl	
286	ATM02_01	ATM02	0,00	0,00	m	ante operam	aria	inquinante traffico veicolare	analizzatore ad assorbimento UV	O_3	58,7	µg/m^3	240	µg/m^3	settembre 2017	12/09/2017	21:00	22:00	Dimms srl	
287	ATM02_01	ATM02	0,00	0,00	m	ante operam	aria	inquinante traffico veicolare	analizzatore ad assorbimento UV	O_3	59,1	µg/m^3	240	µg/m^3	settembre 2017	12/09/2017	22:00	23:00	Dimms srl	
288	ATM02_01	ATM02	0,00	0,00	m	ante operam	aria	inquinante traffico veicolare	analizzatore ad assorbimento UV	O_3	60,3	µg/m^3	240	µg/m^3	settembre 2017	12/09/2017	23:00	00:00	Dimms srl	

CODICE RILIEVO ATM02_01 - Settembre 2017 - O_3

id.	Codice Rilievo	Codice stazione	Profondità Rilievo/Misura (min)	Profondità Rilievo/Misura (max)	Unità misura profondità rilievo/misura	fase di monitoraggio	componente monitorata	tipo rilievo/misura	strumentazione	nome analita/parametro	valore analita/parametro	unità di misura analita/parametro	soglia/limite di legge (dell'analita/ parametro)	unità di misura soglia/limite di legge	campagna di monitoraggio	data misura	ora (legale) inizio rilievo	ora (legale) fine rilievo	soggetto incaricato	note
289	ATM02_01	ATM02	0,00	0,00	m	ante operam	aria	inquinante traffico veicolare	analizzatore ad assorbimento UV	O_3	56,5	µg/m^3	240	µg/m^3	settembre 2017	13/09/2017	00:00	01:00	Dimms srl	
290	ATM02_01	ATM02	0,00	0,00	m	ante operam	aria	inquinante traffico veicolare	analizzatore ad assorbimento UV	O_3	57,9	µg/m^3	240	µg/m^3	settembre 2017	13/09/2017	01:00	02:00	Dimms srl	
291	ATM02_01	ATM02	0,00	0,00	m	ante operam	aria	inquinante traffico veicolare	analizzatore ad assorbimento UV	O_3	54,3	µg/m^3	240	µg/m^3	settembre 2017	13/09/2017	02:00	03:00	Dimms srl	
292	ATM02_01	ATM02	0,00	0,00	m	ante operam	aria	inquinante traffico veicolare	analizzatore ad assorbimento UV	O_3	55,9	µg/m^3	240	µg/m^3	settembre 2017	13/09/2017	03:00	04:00	Dimms srl	
293	ATM02_01	ATM02	0,00	0,00	m	ante operam	aria	inquinante traffico veicolare	analizzatore ad assorbimento UV	O_3	47,1	µg/m^3	240	µg/m^3	settembre 2017	13/09/2017	04:00	05:00	Dimms srl	
294	ATM02_01	ATM02	0,00	0,00	m	ante operam	aria	inquinante traffico veicolare	analizzatore ad assorbimento UV	O_3	42,1	µg/m^3	240	µg/m^3	settembre 2017	13/09/2017	05:00	06:00	Dimms srl	
295	ATM02_01	ATM02	0,00	0,00	m	ante operam	aria	inquinante traffico veicolare	analizzatore ad assorbimento UV	O_3	42,7	µg/m^3	240	µg/m^3	settembre 2017	13/09/2017	06:00	07:00	Dimms srl	
296	ATM02_01	ATM02	0,00	0,00	m	ante operam	aria	inquinante traffico veicolare	analizzatore ad assorbimento UV	O_3	50,1	µg/m^3	240	µg/m^3	settembre 2017	13/09/2017	07:00	08:00	Dimms srl	
297	ATM02_01	ATM02	0,00	0,00	m	ante operam	aria	inquinante traffico veicolare	analizzatore ad assorbimento UV	O_3	55,9	µg/m^3	240	µg/m^3	settembre 2017	13/09/2017	08:00	09:00	Dimms srl	
298	ATM02_01	ATM02	0,00	0,00	m	ante operam	aria	inquinante traffico veicolare	analizzatore ad assorbimento UV	O_3	68,2	µg/m^3	240	µg/m^3	settembre 2017	13/09/2017	09:00	10:00	Dimms srl	
299	ATM02_01	ATM02	0,00	0,00	m	ante operam	aria	inquinante traffico veicolare	analizzatore ad assorbimento UV	O_3	75	µg/m^3	240	µg/m^3	settembre 2017	13/09/2017	10:00	11:00	Dimms srl	
300	ATM02_01	ATM02	0,00	0,00	m	ante operam	aria	inquinante traffico veicolare	analizzatore ad assorbimento UV	O_3	77,4	µg/m^3	240	µg/m^3	settembre 2017	13/09/2017	11:00	12:00	Dimms srl	
301	ATM02_01	ATM02	0,00	0,00	m	ante operam	aria	inquinante traffico veicolare	analizzatore ad assorbimento UV	O_3	79,6	µg/m^3	240	µg/m^3	settembre 2017	13/09/2017	12:00	13:00	Dimms srl	
302	ATM02_01	ATM02	0,00	0,00	m	ante operam	aria	inquinante traffico veicolare	analizzatore ad assorbimento UV	O_3	84,6	µg/m^3	240	µg/m^3	settembre 2017	13/09/2017	13:00	14:00	Dimms srl	
303	ATM02_01	ATM02	0,00	0,00	m	ante operam	aria	inquinante traffico veicolare	analizzatore ad assorbimento UV	O_3	88,6	µg/m^3	240	µg/m^3	settembre 2017	13/09/2017	14:00	15:00	Dimms srl	
304	ATM02_01	ATM02	0,00	0,00	m	ante operam	aria	inquinante traffico veicolare	analizzatore ad assorbimento UV	O_3	91,2	µg/m^3	240	µg/m^3	settembre 2017	13/09/2017	15:00	16:00	Dimms srl	
305	ATM02_01	ATM02	0,00	0,00	m	ante operam	aria	inquinante traffico veicolare	analizzatore ad assorbimento UV	O_3	91,4	µg/m^3	240	µg/m^3	settembre 2017	13/09/2017	16:00	17:00	Dimms srl	
306	ATM02_01	ATM02	0,00	0,00	m	ante operam	aria	inquinante traffico veicolare	analizzatore ad assorbimento UV	O_3	82,4	µg/m^3	240	µg/m^3	settembre 2017	13/09/2017	17:00	18:00	Dimms srl	
307	ATM02_01	ATM02	0,00	0,00	m	ante operam	aria	inquinante traffico veicolare	analizzatore ad assorbimento UV	O_3	77,2	µg/m^3	240	µg/m^3	settembre 2017	13/09/2017	18:00	19:00	Dimms srl	
308	ATM02_01	ATM02	0,00	0,00	m	ante operam	aria	inquinante traffico veicolare	analizzatore ad assorbimento UV	O_3	74,2	µg/m^3	240	µg/m^3	settembre 2017	13/09/2017	19:00	20:00	Dimms srl	
309	ATM02_01	ATM02	0,00	0,00	m	ante operam	aria	inquinante traffico veicolare	analizzatore ad assorbimento UV	O_3	68,4	µg/m^3	240	µg/m^3	settembre 2017	13/09/2017	20:00	21:00	Dimms srl	
310	ATM02_01	ATM02	0,00	0,00	m	ante operam	aria	inquinante traffico veicolare	analizzatore ad assorbimento UV	O_3	61,5	µg/m^3	240	µg/m^3	settembre 2017	13/09/2017	21:00	22:00	Dimms srl	
311	ATM02_01	ATM02	0,00	0,00	m	ante operam	aria	inquinante traffico veicolare	analizzatore ad assorbimento UV	O_3	57,9	µg/m^3	240	µg/m^3	settembre 2017	13/09/2017	22:00	23:00	Dimms srl	
312	ATM02_01	ATM02	0,00	0,00	m	ante operam	aria	inquinante traffico veicolare	analizzatore ad assorbimento UV	O_3	57,9	µg/m^3	240	µg/m^3	settembre 2017	13/09/2017	23:00	00:00	Dimms srl	
313	ATM02_01	ATM02	0,00	0,00	m	ante operam	aria	inquinante traffico veicolare	analizzatore ad assorbimento UV	O_3	58,5	µg/m^3	240	µg/m^3	settembre 2017	14/09/2017	00:00	01:00	Dimms srl	
314	ATM02_01	ATM02	0,00	0,00	m	ante operam	aria	inquinante traffico veicolare	analizzatore ad assorbimento UV	O_3	52,1	µg/m^3	240	µg/m^3	settembre 2017	14/09/2017	01:00	02:00	Dimms srl	
315	ATM02_01	ATM02	0,00	0,00	m	ante operam	aria	inquinante traffico veicolare	analizzatore ad assorbimento UV	O_3	52,5	µg/m^3	240	µg/m^3	settembre 2017	14/09/2017	02:00	03:00	Dimms srl	
316	ATM02_01	ATM02	0,00	0,00	m	ante operam	aria	inquinante traffico veicolare	analizzatore ad assorbimento UV	O_3	50,1	µg/m^3	240	µg/m^3	settembre 2017	14/09/2017	03:00	04:00	Dimms srl	
317	ATM02_01	ATM02	0,00	0,00	m	ante operam	aria	inquinante traffico veicolare	analizzatore ad assorbimento UV	O_3	52,1	µg/m^3	240	µg/m^3	settembre 2017	14/09/2017	04:00	05:00	Dimms srl	
318	ATM02_01	ATM02	0,00	0,00	m	ante operam	aria	inquinante traffico veicolare	analizzatore ad assorbimento UV	O_3	49,1	µg/m^3	240	µg/m^3	settembre 2017	14/09/2017	05:00	06:00	Dimms srl	
319	ATM02_01	ATM02	0,00	0,00	m	ante operam	aria	inquinante traffico veicolare	analizzatore ad assorbimento UV	O_3	50,1	µg/m^3	240	µg/m^3	settembre 2017	14/09/2017	06:00	07:00	Dimms srl	
320	ATM02_01	ATM02	0,00	0,00	m	ante operam	aria	inquinante traffico veicolare	analizzatore ad assorbimento UV	O_3	56,1	µg/m^3	240	µg/m^3	settembre 2017	14/09/2017	07:00	08:00	Dimms srl	
321	ATM02_01	ATM02	0,00	0,00	m	ante operam	aria	inquinante traffico veicolare	analizzatore ad assorbimento UV	O_3	61,1	µg/m^3	240	µg/m^3	settembre 2017	14/09/2017	08:00	09:00	Dimms srl	
322	ATM02_01	ATM02	0,00	0,00	m	ante operam	aria	inquinante traffico veicolare	analizzatore ad assorbimento UV	O_3	68,2	µg/m^3	240	µg/m^3	settembre 2017	14/09/2017	09:00	10:00	Dimms srl	
323	ATM02_01	ATM02	0,00	0,00	m	ante operam	aria	inquinante traffico veicolare	analizzatore ad assorbimento UV	O_3	70,6	µg/m^3	240	µg/m^3	settembre 2017	14/09/2017	10:00	11:00	Dimms srl	
324	ATM02_01	ATM02	0,00	0,00	m	ante operam	aria	inquinante traffico veicolare	analizzatore ad assorbimento UV	O_3	73,4	µg/m^3	240	µg/m^3	settembre 2017	14/09/2017	11:00	12:00	Dimms srl	
325	ATM02_01	ATM02	0,00	0,00	m	ante operam	aria	inquinante traffico veicolare	analizzatore ad assorbimento UV	O_3	79,2	µg/m^3	240	µg/m^3	settembre 2017	14/09/2017	12:00	13:00	Dimms srl	
326	ATM02_01	ATM02	0,00	0,00	m	ante operam	aria	inquinante traffico veicolare	analizzatore ad assorbimento UV	O_3	83,4	µg/m^3	240	µg/m^3	settembre 2017	14/09/2017	13:00	14:00	Dimms srl	
327	ATM02_01	ATM02	0,00	0,00	m	ante operam	aria	inquinante traffico veicolare	analizzatore ad assorbimento UV	O_3	85,6	µg/m^3	240	µg/m^3	settembre 2017	14/09/2017	14:00	15:00	Dimms srl	
328	ATM02_01	ATM02	0,00	0,00	m	ante operam	aria	inquinante traffico veicolare	analizzatore ad assorbimento UV	O_3	88,6	µg/m^3	240	µg/m^3	settembre 2017	14/09/2017	15:00	16:00	Dimms srl	
329	ATM02_01	ATM02	0,00	0,00	m	ante operam	aria	inquinante traffico veicolare	analizzatore ad assorbimento UV	O_3	87	µg/m^3	240	µg/m^3	settembre 2017	14/09/2017	16:00	17:00	Dimms srl	
330	ATM02_01	ATM02	0,00	0,00	m	ante operam	aria	inquinante traffico veicolare	analizzatore ad assorbimento UV	O_3	82,4	µg/m^3	240	µg/m^3	settembre 2017	14/09/2017	17:00	18:00	Dimms srl	
331	ATM02_01	ATM02	0,00	0,00	m	ante operam	aria	inquinante traffico veicolare	analizzatore ad assorbimento UV	O_3	75,4	µg/m^3	240	µg/m^3	settembre 2017	14/09/2017	18:00	19:00	Dimms srl	
332	ATM02_01	ATM02	0,00	0,00	m	ante operam	aria	inquinante traffico veicolare	analizzatore ad assorbimento UV	O_3	70,6	µg/m^3	240	µg/m^3	settembre 2017	14/09/2017	19:00	20:00	Dimms srl	
333	ATM02_01	ATM02	0,00	0,00	m	ante operam	aria	inquinante traffico veicolare	analizzatore ad assorbimento UV	O_3	62,5	µg/m^3	240	µg/m^3	settembre 2017	14/09/2017	20:00	21:00	Dimms srl	
334	ATM02_01	ATM02	0,00	0,00	m	ante operam	aria	inquinante traffico veicolare	analizzatore ad assorbimento UV	O_3	57,5	µg/m^3	240	µg/m^3	settembre 2017	14/09/2017	21:00	22:00	Dimms srl	
335	ATM02_01	ATM02	0,00	0,00	m	ante operam	aria	inquinante traffico veicolare	analizzatore ad assorbimento UV	O_3	55,7	µg/m^3	240	µg/m^3	settembre 2017	14/09/2017	22:00	23:00	Dimms srl	
336	ATM02_01	ATM02	0,00	0,00	m	ante operam	aria	inquinante traffico veicolare	analizzatore ad assorbimento UV	O_3	53,7	µg/m^3	240	µg/m^3	settembre 2017	14/09/2017	23:00	00:00	Dimms srl	

CODICE RILIEVO ATM02_01 - Settembre 2017 - O_3

id.	Codice Rilievo	Codice stazione	Profondità Rilievo/Misura (min)	Profondità Rilievo/Misura (max)	Unità misura profondità rilievo/misura	fase di monitoraggio	componente monitorata	tipo rilievo/misura	strumentazione	nome analita/parametro	valore analita/parametro	unità di misura analita/parametro	soglia/limite di legge (dell'analita/ parametro)	unità di misura soglia/limite di legge	campagna di monitoraggio	data misura	ora (legale) inizio rilievo	ora (legale) fine rilievo	soggetto incaricato	note
337	ATM02_01	ATM02	0,00	0,00	m	ante operam	aria	inquinante traffico veicolare	analizzatore ad assorbimento UV	O_3	51,9	µg/m^3	240	µg/m^3	settembre 2017	15/09/2017	00:00	01:00	Dimms srl	
338	ATM02_01	ATM02	0,00	0,00	m	ante operam	aria	inquinante traffico veicolare	analizzatore ad assorbimento UV	O_3	50,7	µg/m^3	240	µg/m^3	settembre 2017	15/09/2017	01:00	02:00	Dimms srl	
339	ATM02_01	ATM02	0,00	0,00	m	ante operam	aria	inquinante traffico veicolare	analizzatore ad assorbimento UV	O_3	49,3	µg/m^3	240	µg/m^3	settembre 2017	15/09/2017	02:00	03:00	Dimms srl	
340	ATM02_01	ATM02	0,00	0,00	m	ante operam	aria	inquinante traffico veicolare	analizzatore ad assorbimento UV	O_3	41,5	µg/m^3	240	µg/m^3	settembre 2017	15/09/2017	03:00	04:00	Dimms srl	
341	ATM02_01	ATM02	0,00	0,00	m	ante operam	aria	inquinante traffico veicolare	analizzatore ad assorbimento UV	O_3	43,3	µg/m^3	240	µg/m^3	settembre 2017	15/09/2017	04:00	05:00	Dimms srl	
342	ATM02_01	ATM02	0,00	0,00	m	ante operam	aria	inquinante traffico veicolare	analizzatore ad assorbimento UV	O_3	40,9	µg/m^3	240	µg/m^3	settembre 2017	15/09/2017	05:00	06:00	Dimms srl	
343	ATM02_01	ATM02	0,00	0,00	m	ante operam	aria	inquinante traffico veicolare	analizzatore ad assorbimento UV	O_3	38,9	µg/m^3	240	µg/m^3	settembre 2017	15/09/2017	06:00	07:00	Dimms srl	
344	ATM02_01	ATM02	0,00	0,00	m	ante operam	aria	inquinante traffico veicolare	analizzatore ad assorbimento UV	O_3	43,1	µg/m^3	240	µg/m^3	settembre 2017	15/09/2017	07:00	08:00	Dimms srl	
345	ATM02_01	ATM02	0,00	0,00	m	ante operam	aria	inquinante traffico veicolare	analizzatore ad assorbimento UV	O_3	51,1	µg/m^3	240	µg/m^3	settembre 2017	15/09/2017	08:00	09:00	Dimms srl	
346	ATM02_01	ATM02	0,00	0,00	m	ante operam	aria	inquinante traffico veicolare	analizzatore ad assorbimento UV	O_3	61,7	µg/m^3	240	µg/m^3	settembre 2017	15/09/2017	09:00	10:00	Dimms srl	
347	ATM02_01	ATM02	0,00	0,00	m	ante operam	aria	inquinante traffico veicolare	analizzatore ad assorbimento UV	O_3	67,4	µg/m^3	240	µg/m^3	settembre 2017	15/09/2017	10:00	11:00	Dimms srl	
348	ATM02_01	ATM02	0,00	0,00	m	ante operam	aria	inquinante traffico veicolare	analizzatore ad assorbimento UV	O_3	72	µg/m^3	240	µg/m^3	settembre 2017	15/09/2017	11:00	12:00	Dimms srl	
349	ATM02_01	ATM02	0,00	0,00	m	ante operam	aria	inquinante traffico veicolare	analizzatore ad assorbimento UV	O_3	75,6	µg/m^3	240	µg/m^3	settembre 2017	15/09/2017	12:00	13:00	Dimms srl	
350	ATM02_01	ATM02	0,00	0,00	m	ante operam	aria	inquinante traffico veicolare	analizzatore ad assorbimento UV	O_3	81,2	µg/m^3	240	µg/m^3	settembre 2017	15/09/2017	13:00	14:00	Dimms srl	
351	ATM02_01	ATM02	0,00	0,00	m	ante operam	aria	inquinante traffico veicolare	analizzatore ad assorbimento UV	O_3	88,2	µg/m^3	240	µg/m^3	settembre 2017	15/09/2017	14:00	15:00	Dimms srl	
352	ATM02_01	ATM02	0,00	0,00	m	ante operam	aria	inquinante traffico veicolare	analizzatore ad assorbimento UV	O_3	94,8	µg/m^3	240	µg/m^3	settembre 2017	15/09/2017	15:00	16:00	Dimms srl	
353	ATM02_01	ATM02	0,00	0,00	m	ante operam	aria	inquinante traffico veicolare	analizzatore ad assorbimento UV	O_3	100,2	µg/m^3	240	µg/m^3	settembre 2017	15/09/2017	16:00	17:00	Dimms srl	
354	ATM02_01	ATM02	0,00	0,00	m	ante operam	aria	inquinante traffico veicolare	analizzatore ad assorbimento UV	O_3	83,8	µg/m^3	240	µg/m^3	settembre 2017	15/09/2017	17:00	18:00	Dimms srl	
355	ATM02_01	ATM02	0,00	0,00	m	ante operam	aria	inquinante traffico veicolare	analizzatore ad assorbimento UV	O_3	55,3	µg/m^3	240	µg/m^3	settembre 2017	15/09/2017	18:00	19:00	Dimms srl	
356	ATM02_01	ATM02	0,00	0,00	m	ante operam	aria	inquinante traffico veicolare	analizzatore ad assorbimento UV	O_3	45,1	µg/m^3	240	µg/m^3	settembre 2017	15/09/2017	19:00	20:00	Dimms srl	
357	ATM02_01	ATM02	0,00	0,00	m	ante operam	aria	inquinante traffico veicolare	analizzatore ad assorbimento UV	O_3	61,1	µg/m^3	240	µg/m^3	settembre 2017	15/09/2017	20:00	21:00	Dimms srl	
358	ATM02_01	ATM02	0,00	0,00	m	ante operam	aria	inquinante traffico veicolare	analizzatore ad assorbimento UV	O_3	40,1	µg/m^3	240	µg/m^3	settembre 2017	15/09/2017	21:00	22:00	Dimms srl	
359	ATM02_01	ATM02	0,00	0,00	m	ante operam	aria	inquinante traffico veicolare	analizzatore ad assorbimento UV	O_3	60,7	µg/m^3	240	µg/m^3	settembre 2017	15/09/2017	22:00	23:00	Dimms srl	
360	ATM02_01	ATM02	0,00	0,00	m	ante operam	aria	inquinante traffico veicolare	analizzatore ad assorbimento UV	O_3	59,3	µg/m^3	240	µg/m^3	settembre 2017	15/09/2017	23:00	00:00	Dimms srl	
361	ATM02_01	ATM02	0,00	0,00	m	ante operam	aria	inquinante traffico veicolare	analizzatore ad assorbimento UV	O_3	53,7	µg/m^3	240	µg/m^3	settembre 2017	16/09/2017	00:00	01:00	Dimms srl	
362	ATM02_01	ATM02	0,00	0,00	m	ante operam	aria	inquinante traffico veicolare	analizzatore ad assorbimento UV	O_3	45,3	µg/m^3	240	µg/m^3	settembre 2017	16/09/2017	01:00	02:00	Dimms srl	
363	ATM02_01	ATM02	0,00	0,00	m	ante operam	aria	inquinante traffico veicolare	analizzatore ad assorbimento UV	O_3	41,3	µg/m^3	240	µg/m^3	settembre 2017	16/09/2017	02:00	03:00	Dimms srl	
364	ATM02_01	ATM02	0,00	0,00	m	ante operam	aria	inquinante traffico veicolare	analizzatore ad assorbimento UV	O_3	38,5	µg/m^3	240	µg/m^3	settembre 2017	16/09/2017	03:00	04:00	Dimms srl	
365	ATM02_01	ATM02	0,00	0,00	m	ante operam	aria	inquinante traffico veicolare	analizzatore ad assorbimento UV	O_3	39,9	µg/m^3	240	µg/m^3	settembre 2017	16/09/2017	04:00	05:00	Dimms srl	
366	ATM02_01	ATM02	0,00	0,00	m	ante operam	aria	inquinante traffico veicolare	analizzatore ad assorbimento UV	O_3	36,9	µg/m^3	240	µg/m^3	settembre 2017	16/09/2017	05:00	06:00	Dimms srl	
367	ATM02_01	ATM02	0,00	0,00	m	ante operam	aria	inquinante traffico veicolare	analizzatore ad assorbimento UV	O_3	43,3	µg/m^3	240	µg/m^3	settembre 2017	16/09/2017	06:00	07:00	Dimms srl	
368	ATM02_01	ATM02	0,00	0,00	m	ante operam	aria	inquinante traffico veicolare	analizzatore ad assorbimento UV	O_3	61,7	µg/m^3	240	µg/m^3	settembre 2017	16/09/2017	07:00	08:00	Dimms srl	
369	ATM02_01	ATM02	0,00	0,00	m	ante operam	aria	inquinante traffico veicolare	analizzatore ad assorbimento UV	O_3	72,6	µg/m^3	240	µg/m^3	settembre 2017	16/09/2017	08:00	09:00	Dimms srl	
370	ATM02_01	ATM02	0,00	0,00	m	ante operam	aria	inquinante traffico veicolare	analizzatore ad assorbimento UV	O_3	77,6	µg/m^3	240	µg/m^3	settembre 2017	16/09/2017	09:00	10:00	Dimms srl	
371	ATM02_01	ATM02	0,00	0,00	m	ante operam	aria	inquinante traffico veicolare	analizzatore ad assorbimento UV	O_3	84,2	µg/m^3	240	µg/m^3	settembre 2017	16/09/2017	10:00	11:00	Dimms srl	
372	ATM02_01	ATM02	0,00	0,00	m	ante operam	aria	inquinante traffico veicolare	analizzatore ad assorbimento UV	O_3	84,2	µg/m^3	240	µg/m^3	settembre 2017	16/09/2017	11:00	12:00	Dimms srl	
373	ATM02_01	ATM02	0,00	0,00	m	ante operam	aria	inquinante traffico veicolare	analizzatore ad assorbimento UV	O_3	84,8	µg/m^3	240	µg/m^3	settembre 2017	16/09/2017	12:00	13:00	Dimms srl	
374	ATM02_01	ATM02	0,00	0,00	m	ante operam	aria	inquinante traffico veicolare	analizzatore ad assorbimento UV	O_3	87,8	µg/m^3	240	µg/m^3	settembre 2017	16/09/2017	13:00	14:00	Dimms srl	
375	ATM02_01	ATM02	0,00	0,00	m	ante operam	aria	inquinante traffico veicolare	analizzatore ad assorbimento UV	O_3	88,8	µg/m^3	240	µg/m^3	settembre 2017	16/09/2017	14:00	15:00	Dimms srl	
376	ATM02_01	ATM02	0,00	0,00	m	ante operam	aria	inquinante traffico veicolare	analizzatore ad assorbimento UV	O_3	93	µg/m^3	240	µg/m^3	settembre 2017	16/09/2017	15:00	16:00	Dimms srl	
377	ATM02_01	ATM02	0,00	0,00	m	ante operam	aria	inquinante traffico veicolare	analizzatore ad assorbimento UV	O_3	86,2	µg/m^3	240	µg/m^3	settembre 2017	16/09/2017	16:00	17:00	Dimms srl	
378	ATM02_01	ATM02	0,00	0,00	m	ante operam	aria	inquinante traffico veicolare	analizzatore ad assorbimento UV	O_3	83,6	µg/m^3	240	µg/m^3	settembre 2017	16/09/2017	17:00	18:00	Dimms srl	
379	ATM02_01	ATM02	0,00	0,00	m	ante operam	aria	inquinante traffico veicolare	analizzatore ad assorbimento UV	O_3	79,6	µg/m^3	240	µg/m^3	settembre 2017	16/09/2017	18:00	19:00	Dimms srl	
380	ATM02_01	ATM02	0,00	0,00	m	ante operam	aria	inquinante traffico veicolare	analizzatore ad assorbimento UV	O_3	80,4	µg/m^3	240	µg/m^3	settembre 2017	16/09/2017	19:00	20:00	Dimms srl	
381	ATM02_01	ATM02	0,00	0,00	m	ante operam	aria	inquinante traffico veicolare	analizzatore ad assorbimento UV	O_3	82	µg/m^3	240	µg/m^3	settembre 2017	16/09/2017	20:00	21:00	Dimms srl	
382	ATM02_01	ATM02	0,00	0,00	m	ante operam	aria	inquinante traffico veicolare	analizzatore ad assorbimento UV	O_3	81,6	µg/m^3	240	µg/m^3	settembre 2017	16/09/2017	21:00	22:00	Dimms srl	
383	ATM02_01	ATM02	0,00	0,00	m	ante operam	aria	inquinante traffico veicolare	analizzatore ad assorbimento UV	O_3	78,6	µg/m^3	240	µg/m^3	settembre 2017	16/09/2017	22:00	23:00	Dimms srl	
384	ATM02_01	ATM02	0,00	0,00	m	ante operam	aria	inquinante traffico veicolare	analizzatore ad assorbimento UV	O_3	73,6	µg/m^3	240	µg/m^3	settembre 2017	16/09/2017	23:00	00:00	Dimms srl	

CODICE RILIEVO ATM02_01 - Settembre 2017 - O_3

id.	Codice Rilievo	Codice stazione	Profondità Rilievo/Misura (min)	Profondità Rilievo/Misura (max)	Unità misura profondità rilievo/misura	fase di monitoraggio	componente monitorata	tipo rilievo/misura	strumentazione	nome analita/parametro	valore analita/parametro	unità di misura analita/parametro	soglia/limite di legge (dell'analita/ parametro)	unità di misura soglia/limite di legge	campagna di monitoraggio	data misura	ora (legale) inizio rilievo	ora (legale) fine rilievo	soggetto incaricato	note
385	ATM02_01	ATM02	0,00	0,00	m	ante operam	aria	inquinante traffico veicolare	analizzatore ad assorbimento UV	O_3	57,3	$\mu g/m^3$	240	$\mu g/m^3$	settembre 2017	17/09/2017	00:00	01:00	Dimms srl	
386	ATM02_01	ATM02	0,00	0,00	m	ante operam	aria	inquinante traffico veicolare	analizzatore ad assorbimento UV	O_3	69,6	$\mu g/m^3$	240	$\mu g/m^3$	settembre 2017	17/09/2017	01:00	02:00	Dimms srl	
387	ATM02_01	ATM02	0,00	0,00	m	ante operam	aria	inquinante traffico veicolare	analizzatore ad assorbimento UV	O_3	66,2	$\mu g/m^3$	240	$\mu g/m^3$	settembre 2017	17/09/2017	02:00	03:00	Dimms srl	
388	ATM02_01	ATM02	0,00	0,00	m	ante operam	aria	inquinante traffico veicolare	analizzatore ad assorbimento UV	O_3	65,2	$\mu g/m^3$	240	$\mu g/m^3$	settembre 2017	17/09/2017	03:00	04:00	Dimms srl	
389	ATM02_01	ATM02	0,00	0,00	m	ante operam	aria	inquinante traffico veicolare	analizzatore ad assorbimento UV	O_3	71,6	$\mu g/m^3$	240	$\mu g/m^3$	settembre 2017	17/09/2017	04:00	05:00	Dimms srl	
390	ATM02_01	ATM02	0,00	0,00	m	ante operam	aria	inquinante traffico veicolare	analizzatore ad assorbimento UV	O_3	62,5	$\mu g/m^3$	240	$\mu g/m^3$	settembre 2017	17/09/2017	05:00	06:00	Dimms srl	
391	ATM02_01	ATM02	0,00	0,00	m	ante operam	aria	inquinante traffico veicolare	analizzatore ad assorbimento UV	O_3	44,9	$\mu g/m^3$	240	$\mu g/m^3$	settembre 2017	17/09/2017	06:00	07:00	Dimms srl	
392	ATM02_01	ATM02	0,00	0,00	m	ante operam	aria	inquinante traffico veicolare	analizzatore ad assorbimento UV	O_3	62,5	$\mu g/m^3$	240	$\mu g/m^3$	settembre 2017	17/09/2017	07:00	08:00	Dimms srl	
393	ATM02_01	ATM02	0,00	0,00	m	ante operam	aria	inquinante traffico veicolare	analizzatore ad assorbimento UV	O_3	82,6	$\mu g/m^3$	240	$\mu g/m^3$	settembre 2017	17/09/2017	08:00	09:00	Dimms srl	
394	ATM02_01	ATM02	0,00	0,00	m	ante operam	aria	inquinante traffico veicolare	analizzatore ad assorbimento UV	O_3	84	$\mu g/m^3$	240	$\mu g/m^3$	settembre 2017	17/09/2017	09:00	10:00	Dimms srl	
395	ATM02_01	ATM02	0,00	0,00	m	ante operam	aria	inquinante traffico veicolare	analizzatore ad assorbimento UV	O_3	87	$\mu g/m^3$	240	$\mu g/m^3$	settembre 2017	17/09/2017	10:00	11:00	Dimms srl	
396	ATM02_01	ATM02	0,00	0,00	m	ante operam	aria	inquinante traffico veicolare	analizzatore ad assorbimento UV	O_3	90,6	$\mu g/m^3$	240	$\mu g/m^3$	settembre 2017	17/09/2017	11:00	12:00	Dimms srl	
397	ATM02_01	ATM02	0,00	0,00	m	ante operam	aria	inquinante traffico veicolare	analizzatore ad assorbimento UV	O_3	93,8	$\mu g/m^3$	240	$\mu g/m^3$	settembre 2017	17/09/2017	12:00	13:00	Dimms srl	
398	ATM02_01	ATM02	0,00	0,00	m	ante operam	aria	inquinante traffico veicolare	analizzatore ad assorbimento UV	O_3	95,6	$\mu g/m^3$	240	$\mu g/m^3$	settembre 2017	17/09/2017	13:00	14:00	Dimms srl	
399	ATM02_01	ATM02	0,00	0,00	m	ante operam	aria	inquinante traffico veicolare	analizzatore ad assorbimento UV	O_3	92,4	$\mu g/m^3$	240	$\mu g/m^3$	settembre 2017	17/09/2017	14:00	15:00	Dimms srl	
400	ATM02_01	ATM02	0,00	0,00	m	ante operam	aria	inquinante traffico veicolare	analizzatore ad assorbimento UV	O_3	86,4	$\mu g/m^3$	240	$\mu g/m^3$	settembre 2017	17/09/2017	15:00	16:00	Dimms srl	
401	ATM02_01	ATM02	0,00	0,00	m	ante operam	aria	inquinante traffico veicolare	analizzatore ad assorbimento UV	O_3	83,2	$\mu g/m^3$	240	$\mu g/m^3$	settembre 2017	17/09/2017	16:00	17:00	Dimms srl	
402	ATM02_01	ATM02	0,00	0,00	m	ante operam	aria	inquinante traffico veicolare	analizzatore ad assorbimento UV	O_3	79,2	$\mu g/m^3$	240	$\mu g/m^3$	settembre 2017	17/09/2017	17:00	18:00	Dimms srl	
403	ATM02_01	ATM02	0,00	0,00	m	ante operam	aria	inquinante traffico veicolare	analizzatore ad assorbimento UV	O_3	48,9	$\mu g/m^3$	240	$\mu g/m^3$	settembre 2017	17/09/2017	18:00	19:00	Dimms srl	
404	ATM02_01	ATM02	0,00	0,00	m	ante operam	aria	inquinante traffico veicolare	analizzatore ad assorbimento UV	O_3	35,9	$\mu g/m^3$	240	$\mu g/m^3$	settembre 2017	17/09/2017	19:00	20:00	Dimms srl	
405	ATM02_01	ATM02	0,00	0,00	m	ante operam	aria	inquinante traffico veicolare	analizzatore ad assorbimento UV	O_3	34,5	$\mu g/m^3$	240	$\mu g/m^3$	settembre 2017	17/09/2017	20:00	21:00	Dimms srl	
406	ATM02_01	ATM02	0,00	0,00	m	ante operam	aria	inquinante traffico veicolare	analizzatore ad assorbimento UV	O_3	55,1	$\mu g/m^3$	240	$\mu g/m^3$	settembre 2017	17/09/2017	21:00	22:00	Dimms srl	
407	ATM02_01	ATM02	0,00	0,00	m	ante operam	aria	inquinante traffico veicolare	analizzatore ad assorbimento UV	O_3	52,9	$\mu g/m^3$	240	$\mu g/m^3$	settembre 2017	17/09/2017	22:00	23:00	Dimms srl	
408	ATM02_01	ATM02	0,00	0,00	m	ante operam	aria	inquinante traffico veicolare	analizzatore ad assorbimento UV	O_3	54,7	$\mu g/m^3$	240	$\mu g/m^3$	settembre 2017	17/09/2017	23:00	00:00	Dimms srl	
409	ATM02_01	ATM02	0,00	0,00	m	ante operam	aria	inquinante traffico veicolare	analizzatore ad assorbimento UV	O_3	58,9	$\mu g/m^3$	240	$\mu g/m^3$	settembre 2017	18/09/2017	00:00	01:00	Dimms srl	
410	ATM02_01	ATM02	0,00	0,00	m	ante operam	aria	inquinante traffico veicolare	analizzatore ad assorbimento UV	O_3	55,7	$\mu g/m^3$	240	$\mu g/m^3$	settembre 2017	18/09/2017	01:00	02:00	Dimms srl	
411	ATM02_01	ATM02	0,00	0,00	m	ante operam	aria	inquinante traffico veicolare	analizzatore ad assorbimento UV	O_3	56,1	$\mu g/m^3$	240	$\mu g/m^3$	settembre 2017	18/09/2017	02:00	03:00	Dimms srl	
412	ATM02_01	ATM02	0,00	0,00	m	ante operam	aria	inquinante traffico veicolare	analizzatore ad assorbimento UV	O_3	51,1	$\mu g/m^3$	240	$\mu g/m^3$	settembre 2017	18/09/2017	03:00	04:00	Dimms srl	
413	ATM02_01	ATM02	0,00	0,00	m	ante operam	aria	inquinante traffico veicolare	analizzatore ad assorbimento UV	O_3	43,5	$\mu g/m^3$	240	$\mu g/m^3$	settembre 2017	18/09/2017	04:00	05:00	Dimms srl	
414	ATM02_01	ATM02	0,00	0,00	m	ante operam	aria	inquinante traffico veicolare	analizzatore ad assorbimento UV	O_3	42,9	$\mu g/m^3$	240	$\mu g/m^3$	settembre 2017	18/09/2017	05:00	06:00	Dimms srl	
415	ATM02_01	ATM02	0,00	0,00	m	ante operam	aria	inquinante traffico veicolare	analizzatore ad assorbimento UV	O_3	43,9	$\mu g/m^3$	240	$\mu g/m^3$	settembre 2017	18/09/2017	06:00	07:00	Dimms srl	
416	ATM02_01	ATM02	0,00	0,00	m	ante operam	aria	inquinante traffico veicolare	analizzatore ad assorbimento UV	O_3	51,9	$\mu g/m^3$	240	$\mu g/m^3$	settembre 2017	18/09/2017	07:00	08:00	Dimms srl	
417	ATM02_01	ATM02	0,00	0,00	m	ante operam	aria	inquinante traffico veicolare	analizzatore ad assorbimento UV	O_3	63,2	$\mu g/m^3$	240	$\mu g/m^3$	settembre 2017	18/09/2017	08:00	09:00	Dimms srl	
418	ATM02_01	ATM02	0,00	0,00	m	ante operam	aria	inquinante traffico veicolare	analizzatore ad assorbimento UV	O_3	72,4	$\mu g/m^3$	240	$\mu g/m^3$	settembre 2017	18/09/2017	09:00	10:00	Dimms srl	
419	ATM02_01	ATM02	0,00	0,00	m	ante operam	aria	inquinante traffico veicolare	analizzatore ad assorbimento UV	O_3	79	$\mu g/m^3$	240	$\mu g/m^3$	settembre 2017	18/09/2017	10:00	11:00	Dimms srl	
420	ATM02_01	ATM02	0,00	0,00	m	ante operam	aria	inquinante traffico veicolare	analizzatore ad assorbimento UV	O_3	83,6	$\mu g/m^3$	240	$\mu g/m^3$	settembre 2017	18/09/2017	11:00	12:00	Dimms srl	
421	ATM02_01	ATM02	0,00	0,00	m	ante operam	aria	inquinante traffico veicolare	analizzatore ad assorbimento UV	O_3	82,8	$\mu g/m^3$	240	$\mu g/m^3$	settembre 2017	18/09/2017	12:00	13:00	Dimms srl	
422	ATM02_01	ATM02	0,00	0,00	m	ante operam	aria	inquinante traffico veicolare	analizzatore ad assorbimento UV	O_3	82	$\mu g/m^3$	240	$\mu g/m^3$	settembre 2017	18/09/2017	13:00	14:00	Dimms srl	
423	ATM02_01	ATM02	0,00	0,00	m	ante operam	aria	inquinante traffico veicolare	analizzatore ad assorbimento UV	O_3	86,2	$\mu g/m^3$	240	$\mu g/m^3$	settembre 2017	18/09/2017	14:00	15:00	Dimms srl	
424	ATM02_01	ATM02	0,00	0,00	m	ante operam	aria	inquinante traffico veicolare	analizzatore ad assorbimento UV	O_3	93,2	$\mu g/m^3$	240	$\mu g/m^3$	settembre 2017	18/09/2017	15:00	16:00	Dimms srl	
425	ATM02_01	ATM02	0,00	0,00	m	ante operam	aria	inquinante traffico veicolare	analizzatore ad assorbimento UV	O_3	88	$\mu g/m^3$	240	$\mu g/m^3$	settembre 2017	18/09/2017	16:00	17:00	Dimms srl	
426	ATM02_01	ATM02	0,00	0,00	m	ante operam	aria	inquinante traffico veicolare	analizzatore ad assorbimento UV	O_3	81,4	$\mu g/m^3$	240	$\mu g/m^3$	settembre 2017	18/09/2017	17:00	18:00	Dimms srl	
427	ATM02_01	ATM02	0,00	0,00	m	ante operam	aria	inquinante traffico veicolare	analizzatore ad assorbimento UV	O_3	53,9	$\mu g/m^3$	240	$\mu g/m^3$	settembre 2017	18/09/2017	18:00	19:00	Dimms srl	
428	ATM02_01	ATM02	0,00	0,00	m	ante operam	aria	inquinante traffico veicolare	analizzatore ad assorbimento UV	O_3	53,1	$\mu g/m^3$	240	$\mu g/m^3$	settembre 2017	18/09/2017	19:00	20:00	Dimms srl	
429	ATM02_01	ATM02	0,00	0,00	m	ante operam	aria	inquinante traffico veicolare	analizzatore ad assorbimento UV	O_3	66,4	$\mu g/m^3$	240	$\mu g/m^3$	settembre 2017	18/09/2017	20:00	21:00	Dimms srl	
430	ATM02_01	ATM02	0,00	0,00	m	ante operam	aria	inquinante traffico veicolare	analizzatore ad assorbimento UV	O_3	70,4	$\mu g/m^3$	240	$\mu g/m^3$	settembre 2017	18/09/2017	21:00	22:00	Dimms srl	
431	ATM02_01	ATM02	0,00	0,00	m	ante operam	aria	inquinante traffico veicolare	analizzatore ad assorbimento UV	O_3	67,4	$\mu g/m^3$	240	$\mu g/m^3$	settembre 2017	18/09/2017	22:00	23:00	Dimms srl	
432	ATM02_01	ATM02	0,00	0,00	m	ante operam	aria	inquinante traffico veicolare	analizzatore ad assorbimento UV	O_3	62,6	$\mu g/m^3$	240	$\mu g/m^3$	settembre 2017	18/09/2017	23:00	00:00	Dimms srl	

CODICE RILIEVO ATM02_01 - Settembre 2017 - O_3

id.	Codice Rilievo	Codice stazione	Profondità Rilievo/Misura (min)	Profondità Rilievo/Misura (max)	Unità misura profondità rilievo/misura	fase di monitoraggio	componente monitorata	tipo rilievo/misura	strumentazione	nome analita/parametro	valore analita/parametro	unità di misura analita/parametro	soglia/limite di legge (dell'analita/ parametro)	unità di misura soglia/limite di legge	campagna di monitoraggio	data misura	ora (legale) inizio rilievo	ora (legale) fine rilievo	soggetto incaricato	note
433	ATM02_01	ATM02	0,00	0,00	m	ante operam	aria	inquinante traffico veicolare	analizzatore ad assorbimento UV	O_3	58,3	µg/m^3	240	µg/m^3	settembre 2017	19/09/2017	00:00	01:00	Dimms srl	
434	ATM02_01	ATM02	0,00	0,00	m	ante operam	aria	inquinante traffico veicolare	analizzatore ad assorbimento UV	O_3	55,1	µg/m^3	240	µg/m^3	settembre 2017	19/09/2017	01:00	02:00	Dimms srl	
435	ATM02_01	ATM02	0,00	0,00	m	ante operam	aria	inquinante traffico veicolare	analizzatore ad assorbimento UV	O_3	52,9	µg/m^3	240	µg/m^3	settembre 2017	19/09/2017	02:00	03:00	Dimms srl	
436	ATM02_01	ATM02	0,00	0,00	m	ante operam	aria	inquinante traffico veicolare	analizzatore ad assorbimento UV	O_3	52,3	µg/m^3	240	µg/m^3	settembre 2017	19/09/2017	03:00	04:00	Dimms srl	
437	ATM02_01	ATM02	0,00	0,00	m	ante operam	aria	inquinante traffico veicolare	analizzatore ad assorbimento UV	O_3	47,7	µg/m^3	240	µg/m^3	settembre 2017	19/09/2017	04:00	05:00	Dimms srl	
438	ATM02_01	ATM02	0,00	0,00	m	ante operam	aria	inquinante traffico veicolare	analizzatore ad assorbimento UV	O_3	38,5	µg/m^3	240	µg/m^3	settembre 2017	19/09/2017	05:00	06:00	Dimms srl	
439	ATM02_01	ATM02	0,00	0,00	m	ante operam	aria	inquinante traffico veicolare	analizzatore ad assorbimento UV	O_3	29,9	µg/m^3	240	µg/m^3	settembre 2017	19/09/2017	06:00	07:00	Dimms srl	
440	ATM02_01	ATM02	0,00	0,00	m	ante operam	aria	inquinante traffico veicolare	analizzatore ad assorbimento UV	O_3	35,7	µg/m^3	240	µg/m^3	settembre 2017	19/09/2017	07:00	08:00	Dimms srl	
441	ATM02_01	ATM02	0,00	0,00	m	ante operam	aria	inquinante traffico veicolare	analizzatore ad assorbimento UV	O_3	66,6	µg/m^3	240	µg/m^3	settembre 2017	19/09/2017	08:00	09:00	Dimms srl	
442	ATM02_01	ATM02	0,00	0,00	m	ante operam	aria	inquinante traffico veicolare	analizzatore ad assorbimento UV	O_3	76,6	µg/m^3	240	µg/m^3	settembre 2017	19/09/2017	09:00	10:00	Dimms srl	
443	ATM02_01	ATM02	0,00	0,00	m	ante operam	aria	inquinante traffico veicolare	analizzatore ad assorbimento UV	O_3	79,6	µg/m^3	240	µg/m^3	settembre 2017	19/09/2017	10:00	11:00	Dimms srl	
444	ATM02_01	ATM02	0,00	0,00	m	ante operam	aria	inquinante traffico veicolare	analizzatore ad assorbimento UV	O_3	86,6	µg/m^3	240	µg/m^3	settembre 2017	19/09/2017	11:00	12:00	Dimms srl	
445	ATM02_01	ATM02	0,00	0,00	m	ante operam	aria	inquinante traffico veicolare	analizzatore ad assorbimento UV	O_3	85,2	µg/m^3	240	µg/m^3	settembre 2017	19/09/2017	12:00	13:00	Dimms srl	
446	ATM02_01	ATM02	0,00	0,00	m	ante operam	aria	inquinante traffico veicolare	analizzatore ad assorbimento UV	O_3	89,2	µg/m^3	240	µg/m^3	settembre 2017	19/09/2017	13:00	14:00	Dimms srl	
447	ATM02_01	ATM02	0,00	0,00	m	ante operam	aria	inquinante traffico veicolare	analizzatore ad assorbimento UV	O_3	83	µg/m^3	240	µg/m^3	settembre 2017	19/09/2017	14:00	15:00	Dimms srl	
448	ATM02_01	ATM02	0,00	0,00	m	ante operam	aria	inquinante traffico veicolare	analizzatore ad assorbimento UV	O_3	88	µg/m^3	240	µg/m^3	settembre 2017	19/09/2017	15:00	16:00	Dimms srl	
449	ATM02_01	ATM02	0,00	0,00	m	ante operam	aria	inquinante traffico veicolare	analizzatore ad assorbimento UV	O_3	86,4	µg/m^3	240	µg/m^3	settembre 2017	19/09/2017	16:00	17:00	Dimms srl	
450	ATM02_01	ATM02	0,00	0,00	m	ante operam	aria	inquinante traffico veicolare	analizzatore ad assorbimento UV	O_3	77,2	µg/m^3	240	µg/m^3	settembre 2017	19/09/2017	17:00	18:00	Dimms srl	
451	ATM02_01	ATM02	0,00	0,00	m	ante operam	aria	inquinante traffico veicolare	analizzatore ad assorbimento UV	O_3	61,3	µg/m^3	240	µg/m^3	settembre 2017	19/09/2017	18:00	19:00	Dimms srl	
452	ATM02_01	ATM02	0,00	0,00	m	ante operam	aria	inquinante traffico veicolare	analizzatore ad assorbimento UV	O_3	40,1	µg/m^3	240	µg/m^3	settembre 2017	19/09/2017	19:00	20:00	Dimms srl	
453	ATM02_01	ATM02	0,00	0,00	m	ante operam	aria	inquinante traffico veicolare	analizzatore ad assorbimento UV	O_3	38,3	µg/m^3	240	µg/m^3	settembre 2017	19/09/2017	20:00	21:00	Dimms srl	
454	ATM02_01	ATM02	0,00	0,00	m	ante operam	aria	inquinante traffico veicolare	analizzatore ad assorbimento UV	O_3	41,5	µg/m^3	240	µg/m^3	settembre 2017	19/09/2017	21:00	22:00	Dimms srl	
455	ATM02_01	ATM02	0,00	0,00	m	ante operam	aria	inquinante traffico veicolare	analizzatore ad assorbimento UV	O_3	31,3	µg/m^3	240	µg/m^3	settembre 2017	19/09/2017	22:00	23:00	Dimms srl	
456	ATM02_01	ATM02	0,00	0,00	m	ante operam	aria	inquinante traffico veicolare	analizzatore ad assorbimento UV	O_3	29,1	µg/m^3	240	µg/m^3	settembre 2017	19/09/2017	23:00	00:00	Dimms srl	
457	ATM02_01	ATM02	0,00	0,00	m	ante operam	aria	inquinante traffico veicolare	analizzatore ad assorbimento UV	O_3	23,7	µg/m^3	240	µg/m^3	settembre 2017	20/09/2017	00:00	01:00	Dimms srl	
458	ATM02_01	ATM02	0,00	0,00	m	ante operam	aria	inquinante traffico veicolare	analizzatore ad assorbimento UV	O_3	21,7	µg/m^3	240	µg/m^3	settembre 2017	20/09/2017	01:00	02:00	Dimms srl	
459	ATM02_01	ATM02	0,00	0,00	m	ante operam	aria	inquinante traffico veicolare	analizzatore ad assorbimento UV	O_3	19	µg/m^3	240	µg/m^3	settembre 2017	20/09/2017	02:00	03:00	Dimms srl	
460	ATM02_01	ATM02	0,00	0,00	m	ante operam	aria	inquinante traffico veicolare	analizzatore ad assorbimento UV	O_3	18,8	µg/m^3	240	µg/m^3	settembre 2017	20/09/2017	03:00	04:00	Dimms srl	
461	ATM02_01	ATM02	0,00	0,00	m	ante operam	aria	inquinante traffico veicolare	analizzatore ad assorbimento UV	O_3	16,8	µg/m^3	240	µg/m^3	settembre 2017	20/09/2017	04:00	05:00	Dimms srl	
462	ATM02_01	ATM02	0,00	0,00	m	ante operam	aria	inquinante traffico veicolare	analizzatore ad assorbimento UV	O_3	18	µg/m^3	240	µg/m^3	settembre 2017	20/09/2017	05:00	06:00	Dimms srl	
463	ATM02_01	ATM02	0,00	0,00	m	ante operam	aria	inquinante traffico veicolare	analizzatore ad assorbimento UV	O_3	13,8	µg/m^3	240	µg/m^3	settembre 2017	20/09/2017	06:00	07:00	Dimms srl	
464	ATM02_01	ATM02	0,00	0,00	m	ante operam	aria	inquinante traffico veicolare	analizzatore ad assorbimento UV	O_3	29,5	µg/m^3	240	µg/m^3	settembre 2017	20/09/2017	07:00	08:00	Dimms srl	
465	ATM02_01	ATM02	0,00	0,00	m	ante operam	aria	inquinante traffico veicolare	analizzatore ad assorbimento UV	O_3	57,5	µg/m^3	240	µg/m^3	settembre 2017	20/09/2017	08:00	09:00	Dimms srl	
466	ATM02_01	ATM02	0,00	0,00	m	ante operam	aria	inquinante traffico veicolare	analizzatore ad assorbimento UV	O_3	79	µg/m^3	240	µg/m^3	settembre 2017	20/09/2017	09:00	10:00	Dimms srl	
467	ATM02_01	ATM02	0,00	0,00	m	ante operam	aria	inquinante traffico veicolare	analizzatore ad assorbimento UV	O_3	71,6	µg/m^3	240	µg/m^3	settembre 2017	20/09/2017	10:00	11:00	Dimms srl	
468	ATM02_01	ATM02	0,00	0,00	m	ante operam	aria	inquinante traffico veicolare	analizzatore ad assorbimento UV	O_3	68	µg/m^3	240	µg/m^3	settembre 2017	20/09/2017	11:00	12:00	Dimms srl	
469	ATM02_01	ATM02	0,00	0,00	m	ante operam	aria	inquinante traffico veicolare	analizzatore ad assorbimento UV	O_3	73	µg/m^3	240	µg/m^3	settembre 2017	20/09/2017	12:00	13:00	Dimms srl	
470	ATM02_01	ATM02	0,00	0,00	m	ante operam	aria	inquinante traffico veicolare	analizzatore ad assorbimento UV	O_3	74	µg/m^3	240	µg/m^3	settembre 2017	20/09/2017	13:00	14:00	Dimms srl	
471	ATM02_01	ATM02	0,00	0,00	m	ante operam	aria	inquinante traffico veicolare	analizzatore ad assorbimento UV	O_3	72,6	µg/m^3	240	µg/m^3	settembre 2017	20/09/2017	14:00	15:00	Dimms srl	
472	ATM02_01	ATM02	0,00	0,00	m	ante operam	aria	inquinante traffico veicolare	analizzatore ad assorbimento UV	O_3	75,2	µg/m^3	240	µg/m^3	settembre 2017	20/09/2017	15:00	16:00	Dimms srl	
473	ATM02_01	ATM02	0,00	0,00	m	ante operam	aria	inquinante traffico veicolare	analizzatore ad assorbimento UV	O_3	81,2	µg/m^3	240	µg/m^3	settembre 2017	20/09/2017	16:00	17:00	Dimms srl	
474	ATM02_01	ATM02	0,00	0,00	m	ante operam	aria	inquinante traffico veicolare	analizzatore ad assorbimento UV	O_3	79,6	µg/m^3	240	µg/m^3	settembre 2017	20/09/2017	17:00	18:00	Dimms srl	
475	ATM02_01	ATM02	0,00	0,00	m	ante operam	aria	inquinante traffico veicolare	analizzatore ad assorbimento UV	O_3	64,6	µg/m^3	240	µg/m^3	settembre 2017	20/09/2017	18:00	19:00	Dimms srl	
476	ATM02_01	ATM02	0,00	0,00	m	ante operam	aria	inquinante traffico veicolare	analizzatore ad assorbimento UV	O_3	46,5	µg/m^3	240	µg/m^3	settembre 2017	20/09/2017	19:00	20:00	Dimms srl	
477	ATM02_01	ATM02	0,00	0,00	m	ante operam	aria	inquinante traffico veicolare	analizzatore ad assorbimento UV	O_3	37,5	µg/m^3	240	µg/m^3	settembre 2017	20/09/2017	20:00	21:00	Dimms srl	
478	ATM02_01	ATM02	0,00	0,00	m	ante operam	aria	inquinante traffico veicolare	analizzatore ad assorbimento UV	O_3	35,7	µg/m^3	240	µg/m^3	settembre 2017	20/09/2017	21:00	22:00	Dimms srl	
479	ATM02_01	ATM02	0,00	0,00	m	ante operam	aria	inquinante traffico veicolare	analizzatore ad assorbimento UV	O_3	35,9	µg/m^3	240	µg/m^3	settembre 2017	20/09/2017	22:00	23:00	Dimms srl	
480	ATM02_01	ATM02	0,00	0,00	m	ante operam	aria	inquinante traffico veicolare	analizzatore ad assorbimento UV	O_3	33,3	µg/m^3	240	µg/m^3	settembre 2017	20/09/2017	23:00	00:00	Dimms srl	

CODICE RILIEVO ATM02_01 - Settembre 2017 - O_3

id.	Codice Rilievo	Codice stazione	Profondità Rilievo/Misura (min)	Profondità Rilievo/Misura (max)	Unità misura profondità rilievo/misura	fase di monitoraggio	componente monitorata	tipo rilievo/misura	strumentazione	nome analita/parametro	valore analita/parametro	unità di misura analita/parametro	soglia/limite di legge (dell'analita/ parametro)	unità di misura soglia/limite di legge	campagna di monitoraggio	data misura	ora (legale) inizio rilievo	ora (legale) fine rilievo	soggetto incaricato	note
481	ATM02_01	ATM02	0,00	0,00	m	ante operam	aria	inquinante traffico veicolare	analizzatore ad assorbimento UV	O_3	28,9	µg/m^3	240	µg/m^3	settembre 2017	21/09/2017	00:00	01:00	Dimms srl	
482	ATM02_01	ATM02	0,00	0,00	m	ante operam	aria	inquinante traffico veicolare	analizzatore ad assorbimento UV	O_3	28,9	µg/m^3	240	µg/m^3	settembre 2017	21/09/2017	01:00	02:00	Dimms srl	
483	ATM02_01	ATM02	0,00	0,00	m	ante operam	aria	inquinante traffico veicolare	analizzatore ad assorbimento UV	O_3	31,3	µg/m^3	240	µg/m^3	settembre 2017	21/09/2017	02:00	03:00	Dimms srl	
484	ATM02_01	ATM02	0,00	0,00	m	ante operam	aria	inquinante traffico veicolare	analizzatore ad assorbimento UV	O_3	29,9	µg/m^3	240	µg/m^3	settembre 2017	21/09/2017	03:00	04:00	Dimms srl	
485	ATM02_01	ATM02	0,00	0,00	m	ante operam	aria	inquinante traffico veicolare	analizzatore ad assorbimento UV	O_3	27,1	µg/m^3	240	µg/m^3	settembre 2017	21/09/2017	04:00	05:00	Dimms srl	
486	ATM02_01	ATM02	0,00	0,00	m	ante operam	aria	inquinante traffico veicolare	analizzatore ad assorbimento UV	O_3	26,7	µg/m^3	240	µg/m^3	settembre 2017	21/09/2017	05:00	06:00	Dimms srl	
487	ATM02_01	ATM02	0,00	0,00	m	ante operam	aria	inquinante traffico veicolare	analizzatore ad assorbimento UV	O_3	26,3	µg/m^3	240	µg/m^3	settembre 2017	21/09/2017	06:00	07:00	Dimms srl	
488	ATM02_01	ATM02	0,00	0,00	m	ante operam	aria	inquinante traffico veicolare	analizzatore ad assorbimento UV	O_3	33,3	µg/m^3	240	µg/m^3	settembre 2017	21/09/2017	07:00	08:00	Dimms srl	
489	ATM02_01	ATM02	0,00	0,00	m	ante operam	aria	inquinante traffico veicolare	analizzatore ad assorbimento UV	O_3	53,9	µg/m^3	240	µg/m^3	settembre 2017	21/09/2017	08:00	09:00	Dimms srl	
490	ATM02_01	ATM02	0,00	0,00	m	ante operam	aria	inquinante traffico veicolare	analizzatore ad assorbimento UV	O_3	74,6	µg/m^3	240	µg/m^3	settembre 2017	21/09/2017	09:00	10:00	Dimms srl	
491	ATM02_01	ATM02	0,00	0,00	m	ante operam	aria	inquinante traffico veicolare	analizzatore ad assorbimento UV	O_3	85	µg/m^3	240	µg/m^3	settembre 2017	21/09/2017	10:00	11:00	Dimms srl	
492	ATM02_01	ATM02	0,00	0,00	m	ante operam	aria	inquinante traffico veicolare	analizzatore ad assorbimento UV	O_3	88	µg/m^3	240	µg/m^3	settembre 2017	21/09/2017	11:00	12:00	Dimms srl	
493	ATM02_01	ATM02	0,00	0,00	m	ante operam	aria	inquinante traffico veicolare	analizzatore ad assorbimento UV	O_3	90	µg/m^3	240	µg/m^3	settembre 2017	21/09/2017	12:00	13:00	Dimms srl	
494	ATM02_01	ATM02	0,00	0,00	m	ante operam	aria	inquinante traffico veicolare	analizzatore ad assorbimento UV	O_3	89,6	µg/m^3	240	µg/m^3	settembre 2017	21/09/2017	13:00	14:00	Dimms srl	
495	ATM02_01	ATM02	0,00	0,00	m	ante operam	aria	inquinante traffico veicolare	analizzatore ad assorbimento UV	O_3	94,4	µg/m^3	240	µg/m^3	settembre 2017	21/09/2017	14:00	15:00	Dimms srl	
496	ATM02_01	ATM02	0,00	0,00	m	ante operam	aria	inquinante traffico veicolare	analizzatore ad assorbimento UV	O_3	95	µg/m^3	240	µg/m^3	settembre 2017	21/09/2017	15:00	16:00	Dimms srl	
497	ATM02_01	ATM02	0,00	0,00	m	ante operam	aria	inquinante traffico veicolare	analizzatore ad assorbimento UV	O_3	90,4	µg/m^3	240	µg/m^3	settembre 2017	21/09/2017	16:00	17:00	Dimms srl	
498	ATM02_01	ATM02	0,00	0,00	m	ante operam	aria	inquinante traffico veicolare	analizzatore ad assorbimento UV	O_3	55,5	µg/m^3	240	µg/m^3	settembre 2017	21/09/2017	17:00	18:00	Dimms srl	
499	ATM02_01	ATM02	0,00	0,00	m	ante operam	aria	inquinante traffico veicolare	analizzatore ad assorbimento UV	O_3	43,1	µg/m^3	240	µg/m^3	settembre 2017	21/09/2017	18:00	19:00	Dimms srl	
500	ATM02_01	ATM02	0,00	0,00	m	ante operam	aria	inquinante traffico veicolare	analizzatore ad assorbimento UV	O_3	32,9	µg/m^3	240	µg/m^3	settembre 2017	21/09/2017	19:00	20:00	Dimms srl	
501	ATM02_01	ATM02	0,00	0,00	m	ante operam	aria	inquinante traffico veicolare	analizzatore ad assorbimento UV	O_3	32,5	µg/m^3	240	µg/m^3	settembre 2017	21/09/2017	20:00	21:00	Dimms srl	
502	ATM02_01	ATM02	0,00	0,00	m	ante operam	aria	inquinante traffico veicolare	analizzatore ad assorbimento UV	O_3	25,7	µg/m^3	240	µg/m^3	settembre 2017	21/09/2017	21:00	22:00	Dimms srl	
503	ATM02_01	ATM02	0,00	0,00	m	ante operam	aria	inquinante traffico veicolare	analizzatore ad assorbimento UV	O_3	37,9	µg/m^3	240	µg/m^3	settembre 2017	21/09/2017	22:00	23:00	Dimms srl	
504	ATM02_01	ATM02	0,00	0,00	m	ante operam	aria	inquinante traffico veicolare	analizzatore ad assorbimento UV	O_3	46,5	µg/m^3	240	µg/m^3	settembre 2017	21/09/2017	23:00	00:00	Dimms srl	
505	ATM02_01	ATM02	0,00	0,00	m	ante operam	aria	inquinante traffico veicolare	analizzatore ad assorbimento UV	O_3	47,1	µg/m^3	240	µg/m^3	settembre 2017	22/09/2017	00:00	01:00	Dimms srl	
506	ATM02_01	ATM02	0,00	0,00	m	ante operam	aria	inquinante traffico veicolare	analizzatore ad assorbimento UV	O_3	46,9	µg/m^3	240	µg/m^3	settembre 2017	22/09/2017	01:00	02:00	Dimms srl	
507	ATM02_01	ATM02	0,00	0,00	m	ante operam	aria	inquinante traffico veicolare	analizzatore ad assorbimento UV	O_3	48,5	µg/m^3	240	µg/m^3	settembre 2017	22/09/2017	02:00	03:00	Dimms srl	
508	ATM02_01	ATM02	0,00	0,00	m	ante operam	aria	inquinante traffico veicolare	analizzatore ad assorbimento UV	O_3	48,3	µg/m^3	240	µg/m^3	settembre 2017	22/09/2017	03:00	04:00	Dimms srl	
509	ATM02_01	ATM02	0,00	0,00	m	ante operam	aria	inquinante traffico veicolare	analizzatore ad assorbimento UV	O_3	46,5	µg/m^3	240	µg/m^3	settembre 2017	22/09/2017	04:00	05:00	Dimms srl	
510	ATM02_01	ATM02	0,00	0,00	m	ante operam	aria	inquinante traffico veicolare	analizzatore ad assorbimento UV	O_3	47,3	µg/m^3	240	µg/m^3	settembre 2017	22/09/2017	05:00	06:00	Dimms srl	
511	ATM02_01	ATM02	0,00	0,00	m	ante operam	aria	inquinante traffico veicolare	analizzatore ad assorbimento UV	O_3	42,7	µg/m^3	240	µg/m^3	settembre 2017	22/09/2017	06:00	07:00	Dimms srl	
512	ATM02_01	ATM02	0,00	0,00	m	ante operam	aria	inquinante traffico veicolare	analizzatore ad assorbimento UV	O_3	57,7	µg/m^3	240	µg/m^3	settembre 2017	22/09/2017	07:00	08:00	Dimms srl	
513	ATM02_01	ATM02	0,00	0,00	m	ante operam	aria	inquinante traffico veicolare	analizzatore ad assorbimento UV	O_3	70	µg/m^3	240	µg/m^3	settembre 2017	22/09/2017	08:00	09:00	Dimms srl	
514	ATM02_01	ATM02	0,00	0,00	m	ante operam	aria	inquinante traffico veicolare	analizzatore ad assorbimento UV	O_3	88	µg/m^3	240	µg/m^3	settembre 2017	22/09/2017	09:00	10:00	Dimms srl	
515	ATM02_01	ATM02	0,00	0,00	m	ante operam	aria	inquinante traffico veicolare	analizzatore ad assorbimento UV	O_3	98,8	µg/m^3	240	µg/m^3	settembre 2017	22/09/2017	10:00	11:00	Dimms srl	
516	ATM02_01	ATM02	0,00	0,00	m	ante operam	aria	inquinante traffico veicolare	analizzatore ad assorbimento UV	O_3	100	µg/m^3	240	µg/m^3	settembre 2017	22/09/2017	11:00	12:00	Dimms srl	
517	ATM02_01	ATM02	0,00	0,00	m	ante operam	aria	inquinante traffico veicolare	analizzatore ad assorbimento UV	O_3	101,2	µg/m^3	240	µg/m^3	settembre 2017	22/09/2017	12:00	13:00	Dimms srl	
518	ATM02_01	ATM02	0,00	0,00	m	ante operam	aria	inquinante traffico veicolare	analizzatore ad assorbimento UV	O_3	99	µg/m^3	240	µg/m^3	settembre 2017	22/09/2017	13:00	14:00	Dimms srl	
519	ATM02_01	ATM02	0,00	0,00	m	ante operam	aria	inquinante traffico veicolare	analizzatore ad assorbimento UV	O_3	108,9	µg/m^3	240	µg/m^3	settembre 2017	22/09/2017	14:00	15:00	Dimms srl	
520	ATM02_01	ATM02	0,00	0,00	m	ante operam	aria	inquinante traffico veicolare	analizzatore ad assorbimento UV	O_3	116,5	µg/m^3	240	µg/m^3	settembre 2017	22/09/2017	15:00	16:00	Dimms srl	
521	ATM02_01	ATM02	0,00	0,00	m	ante operam	aria	inquinante traffico veicolare	analizzatore ad assorbimento UV	O_3	102,4	µg/m^3	240	µg/m^3	settembre 2017	22/09/2017	16:00	17:00	Dimms srl	
522	ATM02_01	ATM02	0,00	0,00	m	ante operam	aria	inquinante traffico veicolare	analizzatore ad assorbimento UV	O_3	67,4	µg/m^3	240	µg/m^3	settembre 2017	22/09/2017	17:00	18:00	Dimms srl	
523	ATM02_01	ATM02	0,00	0,00	m	ante operam	aria	inquinante traffico veicolare	analizzatore ad assorbimento UV	O_3	58,3	µg/m^3	240	µg/m^3	settembre 2017	22/09/2017	18:00	19:00	Dimms srl	
524	ATM02_01	ATM02	0,00	0,00	m	ante operam	aria	inquinante traffico veicolare	analizzatore ad assorbimento UV	O_3	46,3	µg/m^3	240	µg/m^3	settembre 2017	22/09/2017	19:00	20:00	Dimms srl	
525	ATM02_01	ATM02	0,00	0,00	m	ante operam	aria	inquinante traffico veicolare	analizzatore ad assorbimento UV	O_3	46,3	µg/m^3	240	µg/m^3	settembre 2017	22/09/2017	20:00	21:00	Dimms srl	
526	ATM02_01	ATM02	0,00	0,00	m	ante operam	aria	inquinante traffico veicolare	analizzatore ad assorbimento UV	O_3	54,1	µg/m^3	240	µg/m^3	settembre 2017	22/09/2017	21:00	22:00	Dimms srl	
527	ATM02_01	ATM02	0,00	0,00	m	ante operam	aria	inquinante traffico veicolare	analizzatore ad assorbimento UV	O_3	63,6	µg/m^3	240	µg/m^3	settembre 2017	22/09/2017	22:00	23:00	Dimms srl	
528	ATM02_01	ATM02	0,00	0,00	m	ante operam	aria	inquinante traffico veicolare	analizzatore ad assorbimento UV	O_3	59,5	µg/m^3	240	µg/m^3	settembre 2017	22/09/2017	23:00	00:00	Dimms srl	

CODICE RILIEVO ATM02_01 - Settembre 2017 - O_3

id.	Codice Rilievo	Codice stazione	Profondità Rilievo/Misura (min)	Profondità Rilievo/Misura (max)	Unità misura profondità rilievo/misura	fase di monitoraggio	componente monitorata	tipo rilievo/misura	strumentazione	nome analita/parametro	valore analita/parametro	unità di misura analita/parametro	soglia/limite di legge (dell'analita/ parametro)	unità di misura soglia/limite di legge	campagna di monitoraggio	data misura	ora (legale) inizio rilievo	ora (legale) fine rilievo	soggetto incaricato	note
529	ATM02_01	ATM02	0,00	0,00	m	ante operam	aria	inquinante traffico veicolare	analizzatore ad assorbimento UV	O_3	55,5	$\mu g/m^3$	240	$\mu g/m^3$	settembre 2017	23/09/2017	00:00	01:00	Dimms srl	
530	ATM02_01	ATM02	0,00	0,00	m	ante operam	aria	inquinante traffico veicolare	analizzatore ad assorbimento UV	O_3	54,7	$\mu g/m^3$	240	$\mu g/m^3$	settembre 2017	23/09/2017	01:00	02:00	Dimms srl	
531	ATM02_01	ATM02	0,00	0,00	m	ante operam	aria	inquinante traffico veicolare	analizzatore ad assorbimento UV	O_3	48,7	$\mu g/m^3$	240	$\mu g/m^3$	settembre 2017	23/09/2017	02:00	03:00	Dimms srl	
532	ATM02_01	ATM02	0,00	0,00	m	ante operam	aria	inquinante traffico veicolare	analizzatore ad assorbimento UV	O_3	42,7	$\mu g/m^3$	240	$\mu g/m^3$	settembre 2017	23/09/2017	03:00	04:00	Dimms srl	
533	ATM02_01	ATM02	0,00	0,00	m	ante operam	aria	inquinante traffico veicolare	analizzatore ad assorbimento UV	O_3	42,1	$\mu g/m^3$	240	$\mu g/m^3$	settembre 2017	23/09/2017	04:00	05:00	Dimms srl	
534	ATM02_01	ATM02	0,00	0,00	m	ante operam	aria	inquinante traffico veicolare	analizzatore ad assorbimento UV	O_3	41,1	$\mu g/m^3$	240	$\mu g/m^3$	settembre 2017	23/09/2017	05:00	06:00	Dimms srl	
535	ATM02_01	ATM02	0,00	0,00	m	ante operam	aria	inquinante traffico veicolare	analizzatore ad assorbimento UV	O_3	44,9	$\mu g/m^3$	240	$\mu g/m^3$	settembre 2017	23/09/2017	06:00	07:00	Dimms srl	
536	ATM02_01	ATM02	0,00	0,00	m	ante operam	aria	inquinante traffico veicolare	analizzatore ad assorbimento UV	O_3	56,7	$\mu g/m^3$	240	$\mu g/m^3$	settembre 2017	23/09/2017	07:00	08:00	Dimms srl	
537	ATM02_01	ATM02	0,00	0,00	m	ante operam	aria	inquinante traffico veicolare	analizzatore ad assorbimento UV	O_3	65,4	$\mu g/m^3$	240	$\mu g/m^3$	settembre 2017	23/09/2017	08:00	09:00	Dimms srl	
538	ATM02_01	ATM02	0,00	0,00	m	ante operam	aria	inquinante traffico veicolare	analizzatore ad assorbimento UV	O_3	84	$\mu g/m^3$	240	$\mu g/m^3$	settembre 2017	23/09/2017	09:00	10:00	Dimms srl	
539	ATM02_01	ATM02	0,00	0,00	m	ante operam	aria	inquinante traffico veicolare	analizzatore ad assorbimento UV	O_3	100,4	$\mu g/m^3$	240	$\mu g/m^3$	settembre 2017	23/09/2017	10:00	11:00	Dimms srl	
540	ATM02_01	ATM02	0,00	0,00	m	ante operam	aria	inquinante traffico veicolare	analizzatore ad assorbimento UV	O_3	104	$\mu g/m^3$	240	$\mu g/m^3$	settembre 2017	23/09/2017	11:00	12:00	Dimms srl	
541	ATM02_01	ATM02	0,00	0,00	m	ante operam	aria	inquinante traffico veicolare	analizzatore ad assorbimento UV	O_3	108,1	$\mu g/m^3$	240	$\mu g/m^3$	settembre 2017	23/09/2017	12:00	13:00	Dimms srl	
542	ATM02_01	ATM02	0,00	0,00	m	ante operam	aria	inquinante traffico veicolare	analizzatore ad assorbimento UV	O_3	109,7	$\mu g/m^3$	240	$\mu g/m^3$	settembre 2017	23/09/2017	13:00	14:00	Dimms srl	
543	ATM02_01	ATM02	0,00	0,00	m	ante operam	aria	inquinante traffico veicolare	analizzatore ad assorbimento UV	O_3	103,4	$\mu g/m^3$	240	$\mu g/m^3$	settembre 2017	23/09/2017	14:00	15:00	Dimms srl	
544	ATM02_01	ATM02	0,00	0,00	m	ante operam	aria	inquinante traffico veicolare	analizzatore ad assorbimento UV	O_3	104,5	$\mu g/m^3$	240	$\mu g/m^3$	settembre 2017	23/09/2017	15:00	16:00	Dimms srl	
545	ATM02_01	ATM02	0,00	0,00	m	ante operam	aria	inquinante traffico veicolare	analizzatore ad assorbimento UV	O_3	101,6	$\mu g/m^3$	240	$\mu g/m^3$	settembre 2017	23/09/2017	16:00	17:00	Dimms srl	
546	ATM02_01	ATM02	0,00	0,00	m	ante operam	aria	inquinante traffico veicolare	analizzatore ad assorbimento UV	O_3	87,4	$\mu g/m^3$	240	$\mu g/m^3$	settembre 2017	23/09/2017	17:00	18:00	Dimms srl	
547	ATM02_01	ATM02	0,00	0,00	m	ante operam	aria	inquinante traffico veicolare	analizzatore ad assorbimento UV	O_3	83,2	$\mu g/m^3$	240	$\mu g/m^3$	settembre 2017	23/09/2017	18:00	19:00	Dimms srl	
548	ATM02_01	ATM02	0,00	0,00	m	ante operam	aria	inquinante traffico veicolare	analizzatore ad assorbimento UV	O_3	88	$\mu g/m^3$	240	$\mu g/m^3$	settembre 2017	23/09/2017	19:00	20:00	Dimms srl	
549	ATM02_01	ATM02	0,00	0,00	m	ante operam	aria	inquinante traffico veicolare	analizzatore ad assorbimento UV	O_3	75,6	$\mu g/m^3$	240	$\mu g/m^3$	settembre 2017	23/09/2017	20:00	21:00	Dimms srl	
550	ATM02_01	ATM02	0,00	0,00	m	ante operam	aria	inquinante traffico veicolare	analizzatore ad assorbimento UV	O_3	76,4	$\mu g/m^3$	240	$\mu g/m^3$	settembre 2017	23/09/2017	21:00	22:00	Dimms srl	
551	ATM02_01	ATM02	0,00	0,00	m	ante operam	aria	inquinante traffico veicolare	analizzatore ad assorbimento UV	O_3	68,6	$\mu g/m^3$	240	$\mu g/m^3$	settembre 2017	23/09/2017	22:00	23:00	Dimms srl	
552	ATM02_01	ATM02	0,00	0,00	m	ante operam	aria	inquinante traffico veicolare	analizzatore ad assorbimento UV	O_3	60,3	$\mu g/m^3$	240	$\mu g/m^3$	settembre 2017	23/09/2017	23:00	00:00	Dimms srl	
553	ATM02_01	ATM02	0,00	0,00	m	ante operam	aria	inquinante traffico veicolare	analizzatore ad assorbimento UV	O_3	48,1	$\mu g/m^3$	240	$\mu g/m^3$	settembre 2017	24/09/2017	00:00	01:00	Dimms srl	
554	ATM02_01	ATM02	0,00	0,00	m	ante operam	aria	inquinante traffico veicolare	analizzatore ad assorbimento UV	O_3	43,7	$\mu g/m^3$	240	$\mu g/m^3$	settembre 2017	24/09/2017	01:00	02:00	Dimms srl	
555	ATM02_01	ATM02	0,00	0,00	m	ante operam	aria	inquinante traffico veicolare	analizzatore ad assorbimento UV	O_3	52,9	$\mu g/m^3$	240	$\mu g/m^3$	settembre 2017	24/09/2017	02:00	03:00	Dimms srl	
556	ATM02_01	ATM02	0,00	0,00	m	ante operam	aria	inquinante traffico veicolare	analizzatore ad assorbimento UV	O_3	48,5	$\mu g/m^3$	240	$\mu g/m^3$	settembre 2017	24/09/2017	03:00	04:00	Dimms srl	
557	ATM02_01	ATM02	0,00	0,00	m	ante operam	aria	inquinante traffico veicolare	analizzatore ad assorbimento UV	O_3	43,7	$\mu g/m^3$	240	$\mu g/m^3$	settembre 2017	24/09/2017	04:00	05:00	Dimms srl	
558	ATM02_01	ATM02	0,00	0,00	m	ante operam	aria	inquinante traffico veicolare	analizzatore ad assorbimento UV	O_3	38,9	$\mu g/m^3$	240	$\mu g/m^3$	settembre 2017	24/09/2017	05:00	06:00	Dimms srl	
559	ATM02_01	ATM02	0,00	0,00	m	ante operam	aria	inquinante traffico veicolare	analizzatore ad assorbimento UV	O_3	36,1	$\mu g/m^3$	240	$\mu g/m^3$	settembre 2017	24/09/2017	06:00	07:00	Dimms srl	
560	ATM02_01	ATM02	0,00	0,00	m	ante operam	aria	inquinante traffico veicolare	analizzatore ad assorbimento UV	O_3	45,7	$\mu g/m^3$	240	$\mu g/m^3$	settembre 2017	24/09/2017	07:00	08:00	Dimms srl	
561	ATM02_01	ATM02	0,00	0,00	m	ante operam	aria	inquinante traffico veicolare	analizzatore ad assorbimento UV	O_3	65	$\mu g/m^3$	240	$\mu g/m^3$	settembre 2017	24/09/2017	08:00	09:00	Dimms srl	
562	ATM02_01	ATM02	0,00	0,00	m	ante operam	aria	inquinante traffico veicolare	analizzatore ad assorbimento UV	O_3	97	$\mu g/m^3$	240	$\mu g/m^3$	settembre 2017	24/09/2017	09:00	10:00	Dimms srl	
563	ATM02_01	ATM02	0,00	0,00	m	ante operam	aria	inquinante traffico veicolare	analizzatore ad assorbimento UV	O_3	110,5	$\mu g/m^3$	240	$\mu g/m^3$	settembre 2017	24/09/2017	10:00	11:00	Dimms srl	
564	ATM02_01	ATM02	0,00	0,00	m	ante operam	aria	inquinante traffico veicolare	analizzatore ad assorbimento UV	O_3	112,5	$\mu g/m^3$	240	$\mu g/m^3$	settembre 2017	24/09/2017	11:00	12:00	Dimms srl	
565	ATM02_01	ATM02	0,00	0,00	m	ante operam	aria	inquinante traffico veicolare	analizzatore ad assorbimento UV	O_3	112,7	$\mu g/m^3$	240	$\mu g/m^3$	settembre 2017	24/09/2017	12:00	13:00	Dimms srl	
566	ATM02_01	ATM02	0,00	0,00	m	ante operam	aria	inquinante traffico veicolare	analizzatore ad assorbimento UV	O_3	112,9	$\mu g/m^3$	240	$\mu g/m^3$	settembre 2017	24/09/2017	13:00	14:00	Dimms srl	
567	ATM02_01	ATM02	0,00	0,00	m	ante operam	aria	inquinante traffico veicolare	analizzatore ad assorbimento UV	O_3	110,1	$\mu g/m^3$	240	$\mu g/m^3$	settembre 2017	24/09/2017	14:00	15:00	Dimms srl	
568	ATM02_01	ATM02	0,00	0,00	m	ante operam	aria	inquinante traffico veicolare	analizzatore ad assorbimento UV	O_3	110,1	$\mu g/m^3$	240	$\mu g/m^3$	settembre 2017	24/09/2017	15:00	16:00	Dimms srl	
569	ATM02_01	ATM02	0,00	0,00	m	ante operam	aria	inquinante traffico veicolare	analizzatore ad assorbimento UV	O_3	95,2	$\mu g/m^3$	240	$\mu g/m^3$	settembre 2017	24/09/2017	16:00	17:00	Dimms srl	
570	ATM02_01	ATM02	0,00	0,00	m	ante operam	aria	inquinante traffico veicolare	analizzatore ad assorbimento UV	O_3	61,9	$\mu g/m^3$	240	$\mu g/m^3$	settembre 2017	24/09/2017	17:00	18:00	Dimms srl	
571	ATM02_01	ATM02	0,00	0,00	m	ante operam	aria	inquinante traffico veicolare	analizzatore ad assorbimento UV	O_3	50,3	$\mu g/m^3$	240	$\mu g/m^3$	settembre 2017	24/09/2017	18:00	19:00	Dimms srl	
572	ATM02_01	ATM02	0,00	0,00	m	ante operam	aria	inquinante traffico veicolare	analizzatore ad assorbimento UV	O_3	67	$\mu g/m^3$	240	$\mu g/m^3$	settembre 2017	24/09/2017	19:00	20:00	Dimms srl	
573	ATM02_01	ATM02	0,00	0,00	m	ante operam	aria	inquinante traffico veicolare	analizzatore ad assorbimento UV	O_3	92	$\mu g/m^3$	240	$\mu g/m^3$	settembre 2017	24/09/2017	20:00	21:00	Dimms srl	
574	ATM02_01	ATM02	0,00	0,00	m	ante operam	aria	inquinante traffico veicolare	analizzatore ad assorbimento UV	O_3	74,2	$\mu g/m^3$	240	$\mu g/m^3$	settembre 2017	24/09/2017	21:00	22:00	Dimms srl	
575	ATM02_01	ATM02	0,00	0,00	m	ante operam	aria	inquinante traffico veicolare	analizzatore ad assorbimento UV	O_3	49,9	$\mu g/m^3$	240	$\mu g/m^3$	settembre 2017	24/09/2017	22:00	23:00	Dimms srl	
576	ATM02_01	ATM02	0,00	0,00	m	ante operam	aria	inquinante traffico veicolare	analizzatore ad assorbimento UV	O_3	39,7	$\mu g/m^3$	240	$\mu g/m^3$	settembre 2017	24/09/2017	23:00	00:00	Dimms srl	

CODICE RILIEVO ATM02_01 - Settembre 2017 - O_3

id.	Codice Rilievo	Codice stazione	Profondità Rilievo/Misura (min)	Profondità Rilievo/Misura (max)	Unità misura profondità rilievo/misura	fase di monitoraggio	componente monitorata	tipo rilievo/misura	strumentazione	nome analita/parametro	valore analita/parametro	unità di misura analita/parametro	soglia/limite di legge (dell'analita/ parametro)	unità di misura soglia/limite di legge	campagna di monitoraggio	data misura	ora (legale) inizio rilievo	ora (legale) fine rilievo	soggetto incaricato	note
577	ATM02_01	ATM02	0,00	0,00	m	ante operam	aria	inquinante traffico veicolare	analizzatore ad assorbimento UV	O_3	32,5	µg/m^3	240	µg/m^3	settembre 2017	25/09/2017	00:00	01:00	Dimms srl	
578	ATM02_01	ATM02	0,00	0,00	m	ante operam	aria	inquinante traffico veicolare	analizzatore ad assorbimento UV	O_3	28,3	µg/m^3	240	µg/m^3	settembre 2017	25/09/2017	01:00	02:00	Dimms srl	
579	ATM02_01	ATM02	0,00	0,00	m	ante operam	aria	inquinante traffico veicolare	analizzatore ad assorbimento UV	O_3	24,9	µg/m^3	240	µg/m^3	settembre 2017	25/09/2017	02:00	03:00	Dimms srl	
580	ATM02_01	ATM02	0,00	0,00	m	ante operam	aria	inquinante traffico veicolare	analizzatore ad assorbimento UV	O_3	19,4	µg/m^3	240	µg/m^3	settembre 2017	25/09/2017	03:00	04:00	Dimms srl	
581	ATM02_01	ATM02	0,00	0,00	m	ante operam	aria	inquinante traffico veicolare	analizzatore ad assorbimento UV	O_3	17,2	µg/m^3	240	µg/m^3	settembre 2017	25/09/2017	04:00	05:00	Dimms srl	
582	ATM02_01	ATM02	0,00	0,00	m	ante operam	aria	inquinante traffico veicolare	analizzatore ad assorbimento UV	O_3	23,7	µg/m^3	240	µg/m^3	settembre 2017	25/09/2017	05:00	06:00	Dimms srl	
583	ATM02_01	ATM02	0,00	0,00	m	ante operam	aria	inquinante traffico veicolare	analizzatore ad assorbimento UV	O_3	23,5	µg/m^3	240	µg/m^3	settembre 2017	25/09/2017	06:00	07:00	Dimms srl	
584	ATM02_01	ATM02	0,00	0,00	m	ante operam	aria	inquinante traffico veicolare	analizzatore ad assorbimento UV	O_3	22,9	µg/m^3	240	µg/m^3	settembre 2017	25/09/2017	07:00	08:00	Dimms srl	
585	ATM02_01	ATM02	0,00	0,00	m	ante operam	aria	inquinante traffico veicolare	analizzatore ad assorbimento UV	O_3	30,3	µg/m^3	240	µg/m^3	settembre 2017	25/09/2017	08:00	09:00	Dimms srl	
586	ATM02_01	ATM02	0,00	0,00	m	ante operam	aria	inquinante traffico veicolare	analizzatore ad assorbimento UV	O_3	83,2	µg/m^3	240	µg/m^3	settembre 2017	25/09/2017	09:00	10:00	Dimms srl	
587	ATM02_01	ATM02	0,00	0,00	m	ante operam	aria	inquinante traffico veicolare	analizzatore ad assorbimento UV	O_3	88,6	µg/m^3	240	µg/m^3	settembre 2017	25/09/2017	10:00	11:00	Dimms srl	
588	ATM02_01	ATM02	0,00	0,00	m	ante operam	aria	inquinante traffico veicolare	analizzatore ad assorbimento UV	O_3	87	µg/m^3	240	µg/m^3	settembre 2017	25/09/2017	11:00	12:00	Dimms srl	
589	ATM02_01	ATM02	0,00	0,00	m	ante operam	aria	inquinante traffico veicolare	analizzatore ad assorbimento UV	O_3	83,8	µg/m^3	240	µg/m^3	settembre 2017	25/09/2017	12:00	13:00	Dimms srl	
590	ATM02_01	ATM02	0,00	0,00	m	ante operam	aria	inquinante traffico veicolare	analizzatore ad assorbimento UV	O_3	84,8	µg/m^3	240	µg/m^3	settembre 2017	25/09/2017	13:00	14:00	Dimms srl	
591	ATM02_01	ATM02	0,00	0,00	m	ante operam	aria	inquinante traffico veicolare	analizzatore ad assorbimento UV	O_3	87	µg/m^3	240	µg/m^3	settembre 2017	25/09/2017	14:00	15:00	Dimms srl	
592	ATM02_01	ATM02	0,00	0,00	m	ante operam	aria	inquinante traffico veicolare	analizzatore ad assorbimento UV	O_3	82,6	µg/m^3	240	µg/m^3	settembre 2017	25/09/2017	15:00	16:00	Dimms srl	
593	ATM02_01	ATM02	0,00	0,00	m	ante operam	aria	inquinante traffico veicolare	analizzatore ad assorbimento UV	O_3	82,8	µg/m^3	240	µg/m^3	settembre 2017	25/09/2017	16:00	17:00	Dimms srl	
594	ATM02_01	ATM02	0,00	0,00	m	ante operam	aria	inquinante traffico veicolare	analizzatore ad assorbimento UV	O_3	72,2	µg/m^3	240	µg/m^3	settembre 2017	25/09/2017	17:00	18:00	Dimms srl	
595	ATM02_01	ATM02	0,00	0,00	m	ante operam	aria	inquinante traffico veicolare	analizzatore ad assorbimento UV	O_3	35,3	µg/m^3	240	µg/m^3	settembre 2017	25/09/2017	18:00	19:00	Dimms srl	
596	ATM02_01	ATM02	0,00	0,00	m	ante operam	aria	inquinante traffico veicolare	analizzatore ad assorbimento UV	O_3	35,3	µg/m^3	240	µg/m^3	settembre 2017	25/09/2017	19:00	20:00	Dimms srl	
597	ATM02_01	ATM02	0,00	0,00	m	ante operam	aria	inquinante traffico veicolare	analizzatore ad assorbimento UV	O_3	50,5	µg/m^3	240	µg/m^3	settembre 2017	25/09/2017	20:00	21:00	Dimms srl	
598	ATM02_01	ATM02	0,00	0,00	m	ante operam	aria	inquinante traffico veicolare	analizzatore ad assorbimento UV	O_3	34,5	µg/m^3	240	µg/m^3	settembre 2017	25/09/2017	21:00	22:00	Dimms srl	
599	ATM02_01	ATM02	0,00	0,00	m	ante operam	aria	inquinante traffico veicolare	analizzatore ad assorbimento UV	O_3	31,5	µg/m^3	240	µg/m^3	settembre 2017	25/09/2017	22:00	23:00	Dimms srl	
600	ATM02_01	ATM02	0,00	0,00	m	ante operam	aria	inquinante traffico veicolare	analizzatore ad assorbimento UV	O_3	28,7	µg/m^3	240	µg/m^3	settembre 2017	25/09/2017	23:00	00:00	Dimms srl	
601	ATM02_01	ATM02	0,00	0,00	m	ante operam	aria	inquinante traffico veicolare	analizzatore ad assorbimento UV	O_3	23,3	µg/m^3	240	µg/m^3	settembre 2017	26/09/2017	00:00	01:00	Dimms srl	
602	ATM02_01	ATM02	0,00	0,00	m	ante operam	aria	inquinante traffico veicolare	analizzatore ad assorbimento UV	O_3	19,4	µg/m^3	240	µg/m^3	settembre 2017	26/09/2017	01:00	02:00	Dimms srl	
603	ATM02_01	ATM02	0,00	0,00	m	ante operam	aria	inquinante traffico veicolare	analizzatore ad assorbimento UV	O_3	16,6	µg/m^3	240	µg/m^3	settembre 2017	26/09/2017	02:00	03:00	Dimms srl	
604	ATM02_01	ATM02	0,00	0,00	m	ante operam	aria	inquinante traffico veicolare	analizzatore ad assorbimento UV	O_3	18,8	µg/m^3	240	µg/m^3	settembre 2017	26/09/2017	03:00	04:00	Dimms srl	
605	ATM02_01	ATM02	0,00	0,00	m	ante operam	aria	inquinante traffico veicolare	analizzatore ad assorbimento UV	O_3	18,4	µg/m^3	240	µg/m^3	settembre 2017	26/09/2017	04:00	05:00	Dimms srl	
606	ATM02_01	ATM02	0,00	0,00	m	ante operam	aria	inquinante traffico veicolare	analizzatore ad assorbimento UV	O_3	18,4	µg/m^3	240	µg/m^3	settembre 2017	26/09/2017	05:00	06:00	Dimms srl	
607	ATM02_01	ATM02	0,00	0,00	m	ante operam	aria	inquinante traffico veicolare	analizzatore ad assorbimento UV	O_3	20,6	µg/m^3	240	µg/m^3	settembre 2017	26/09/2017	06:00	07:00	Dimms srl	
608	ATM02_01	ATM02	0,00	0,00	m	ante operam	aria	inquinante traffico veicolare	analizzatore ad assorbimento UV	O_3	23,5	µg/m^3	240	µg/m^3	settembre 2017	26/09/2017	07:00	08:00	Dimms srl	
609	ATM02_01	ATM02	0,00	0,00	m	ante operam	aria	inquinante traffico veicolare	analizzatore ad assorbimento UV	O_3	36,5	µg/m^3	240	µg/m^3	settembre 2017	26/09/2017	08:00	09:00	Dimms srl	
610	ATM02_01	ATM02	0,00	0,00	m	ante operam	aria	inquinante traffico veicolare	analizzatore ad assorbimento UV	O_3	74,6	µg/m^3	240	µg/m^3	settembre 2017	26/09/2017	09:00	10:00	Dimms srl	
611	ATM02_01	ATM02	0,00	0,00	m	ante operam	aria	inquinante traffico veicolare	analizzatore ad assorbimento UV	O_3	81,4	µg/m^3	240	µg/m^3	settembre 2017	26/09/2017	10:00	11:00	Dimms srl	
612	ATM02_01	ATM02	0,00	0,00	m	ante operam	aria	inquinante traffico veicolare	analizzatore ad assorbimento UV	O_3	81,4	µg/m^3	240	µg/m^3	settembre 2017	26/09/2017	11:00	12:00	Dimms srl	
613	ATM02_01	ATM02	0,00	0,00	m	ante operam	aria	inquinante traffico veicolare	analizzatore ad assorbimento UV	O_3	81,4	µg/m^3	240	µg/m^3	settembre 2017	26/09/2017	12:00	13:00	Dimms srl	
614	ATM02_01	ATM02	0,00	0,00	m	ante operam	aria	inquinante traffico veicolare	analizzatore ad assorbimento UV	O_3	75,2	µg/m^3	240	µg/m^3	settembre 2017	26/09/2017	13:00	14:00	Dimms srl	
615	ATM02_01	ATM02	0,00	0,00	m	ante operam	aria	inquinante traffico veicolare	analizzatore ad assorbimento UV	O_3	71,4	µg/m^3	240	µg/m^3	settembre 2017	26/09/2017	14:00	15:00	Dimms srl	
616	ATM02_01	ATM02	0,00	0,00	m	ante operam	aria	inquinante traffico veicolare	analizzatore ad assorbimento UV	O_3	70	µg/m^3	240	µg/m^3	settembre 2017	26/09/2017	15:00	16:00	Dimms srl	
617	ATM02_01	ATM02	0,00	0,00	m	ante operam	aria	inquinante traffico veicolare	analizzatore ad assorbimento UV	O_3	65,2	µg/m^3	240	µg/m^3	settembre 2017	26/09/2017	16:00	17:00	Dimms srl	
618	ATM02_01	ATM02	0,00	0,00	m	ante operam	aria	inquinante traffico veicolare	analizzatore ad assorbimento UV	O_3	51,3	µg/m^3	240	µg/m^3	settembre 2017	26/09/2017	17:00	18:00	Dimms srl	
619	ATM02_01	ATM02	0,00	0,00	m	ante operam	aria	inquinante traffico veicolare	analizzatore ad assorbimento UV	O_3	39,3	µg/m^3	240	µg/m^3	settembre 2017	26/09/2017	18:00	19:00	Dimms srl	
620	ATM02_01	ATM02	0,00	0,00	m	ante operam	aria	inquinante traffico veicolare	analizzatore ad assorbimento UV	O_3	24,7	µg/m^3	240	µg/m^3	settembre 2017	26/09/2017	19:00	20:00	Dimms srl	
621	ATM02_01	ATM02	0,00	0,00	m	ante operam	aria	inquinante traffico veicolare	analizzatore ad assorbimento UV	O_3	23,3	µg/m^3	240	µg/m^3	settembre 2017	26/09/2017	20:00	21:00	Dimms srl	
622	ATM02_01	ATM02	0,00	0,00	m	ante operam	aria	inquinante traffico veicolare	analizzatore ad assorbimento UV	O_3	18,6	µg/m^3	240	µg/m^3	settembre 2017	26/09/2017	21:00	22:00	Dimms srl	
623	ATM02_01	ATM02	0,00	0,00	m	ante operam	aria	inquinante traffico veicolare	analizzatore ad assorbimento UV	O_3	10,8	µg/m^3	240	µg/m^3	settembre 2017	26/09/2017	22:00	23:00	Dimms srl	
624	ATM02_01	ATM02	0,00	0,00	m	ante operam	aria	inquinante traffico veicolare	analizzatore ad assorbimento UV	O_3	14	µg/m^3	240	µg/m^3	settembre 2017	26/09/2017	23:00	00:00	Dimms srl	

CODICE RILIEVO ATM02_01 - Settembre 2017 - O_3

id.	Codice Rilievo	Codice stazione	Profondità Rilievo/Misura (min)	Profondità Rilievo/Misura (max)	Unità misura profondità rilievo/misura	fase di monitoraggio	componente monitorata	tipo rilievo/misura	strumentazione	nome analita/parametro	valore analita/parametro	unità di misura analita/parametro	soglia/limite di legge (dell'analita/ parametro)	unità di misura soglia/limite di legge	campagna di monitoraggio	data misura	ora (legale) inizio rilievo	ora (legale) fine rilievo	soggetto incaricato	note
625	ATM02_01	ATM02	0,00	0,00	m	ante operam	aria	inquinante traffico veicolare	analizzatore ad assorbimento UV	O_3	20,8	µg/m^3	240	µg/m^3	settembre 2017	27/09/2017	00:00	01:00	Dimms srl	
626	ATM02_01	ATM02	0,00	0,00	m	ante operam	aria	inquinante traffico veicolare	analizzatore ad assorbimento UV	O_3	19,2	µg/m^3	240	µg/m^3	settembre 2017	27/09/2017	01:00	02:00	Dimms srl	
627	ATM02_01	ATM02	0,00	0,00	m	ante operam	aria	inquinante traffico veicolare	analizzatore ad assorbimento UV	O_3	13	µg/m^3	240	µg/m^3	settembre 2017	27/09/2017	02:00	03:00	Dimms srl	
628	ATM02_01	ATM02	0,00	0,00	m	ante operam	aria	inquinante traffico veicolare	analizzatore ad assorbimento UV	O_3	13,4	µg/m^3	240	µg/m^3	settembre 2017	27/09/2017	03:00	04:00	Dimms srl	
629	ATM02_01	ATM02	0,00	0,00	m	ante operam	aria	inquinante traffico veicolare	analizzatore ad assorbimento UV	O_3	14,4	µg/m^3	240	µg/m^3	settembre 2017	27/09/2017	04:00	05:00	Dimms srl	
630	ATM02_01	ATM02	0,00	0,00	m	ante operam	aria	inquinante traffico veicolare	analizzatore ad assorbimento UV	O_3	15	µg/m^3	240	µg/m^3	settembre 2017	27/09/2017	05:00	06:00	Dimms srl	
631	ATM02_01	ATM02	0,00	0,00	m	ante operam	aria	inquinante traffico veicolare	analizzatore ad assorbimento UV	O_3	15,2	µg/m^3	240	µg/m^3	settembre 2017	27/09/2017	06:00	07:00	Dimms srl	
632	ATM02_01	ATM02	0,00	0,00	m	ante operam	aria	inquinante traffico veicolare	analizzatore ad assorbimento UV	O_3	17,2	µg/m^3	240	µg/m^3	settembre 2017	27/09/2017	07:00	08:00	Dimms srl	
633	ATM02_01	ATM02	0,00	0,00	m	ante operam	aria	inquinante traffico veicolare	analizzatore ad assorbimento UV	O_3	36,9	µg/m^3	240	µg/m^3	settembre 2017	27/09/2017	08:00	09:00	Dimms srl	
634	ATM02_01	ATM02	0,00	0,00	m	ante operam	aria	inquinante traffico veicolare	analizzatore ad assorbimento UV	O_3	74	µg/m^3	240	µg/m^3	settembre 2017	27/09/2017	09:00	10:00	Dimms srl	
635	ATM02_01	ATM02	0,00	0,00	m	ante operam	aria	inquinante traffico veicolare	analizzatore ad assorbimento UV	O_3	77,2	µg/m^3	240	µg/m^3	settembre 2017	27/09/2017	10:00	11:00	Dimms srl	
636	ATM02_01	ATM02	0,00	0,00	m	ante operam	aria	inquinante traffico veicolare	analizzatore ad assorbimento UV	O_3	79	µg/m^3	240	µg/m^3	settembre 2017	27/09/2017	11:00	12:00	Dimms srl	
637	ATM02_01	ATM02	0,00	0,00	m	ante operam	aria	inquinante traffico veicolare	analizzatore ad assorbimento UV	O_3	80,8	µg/m^3	240	µg/m^3	settembre 2017	27/09/2017	12:00	13:00	Dimms srl	
638	ATM02_01	ATM02	0,00	0,00	m	ante operam	aria	inquinante traffico veicolare	analizzatore ad assorbimento UV	O_3	82	µg/m^3	240	µg/m^3	settembre 2017	27/09/2017	13:00	14:00	Dimms srl	
639	ATM02_01	ATM02	0,00	0,00	m	ante operam	aria	inquinante traffico veicolare	analizzatore ad assorbimento UV	O_3	83,4	µg/m^3	240	µg/m^3	settembre 2017	27/09/2017	14:00	15:00	Dimms srl	
640	ATM02_01	ATM02	0,00	0,00	m	ante operam	aria	inquinante traffico veicolare	analizzatore ad assorbimento UV	O_3	81,8	µg/m^3	240	µg/m^3	settembre 2017	27/09/2017	15:00	16:00	Dimms srl	
641	ATM02_01	ATM02	0,00	0,00	m	ante operam	aria	inquinante traffico veicolare	analizzatore ad assorbimento UV	O_3	77,8	µg/m^3	240	µg/m^3	settembre 2017	27/09/2017	16:00	17:00	Dimms srl	
642	ATM02_01	ATM02	0,00	0,00	m	ante operam	aria	inquinante traffico veicolare	analizzatore ad assorbimento UV	O_3	78,8	µg/m^3	240	µg/m^3	settembre 2017	27/09/2017	17:00	18:00	Dimms srl	
643	ATM02_01	ATM02	0,00	0,00	m	ante operam	aria	inquinante traffico veicolare	analizzatore ad assorbimento UV	O_3	68,4	µg/m^3	240	µg/m^3	settembre 2017	27/09/2017	18:00	19:00	Dimms srl	
644	ATM02_01	ATM02	0,00	0,00	m	ante operam	aria	inquinante traffico veicolare	analizzatore ad assorbimento UV	O_3	33,7	µg/m^3	240	µg/m^3	settembre 2017	27/09/2017	19:00	20:00	Dimms srl	
645	ATM02_01	ATM02	0,00	0,00	m	ante operam	aria	inquinante traffico veicolare	analizzatore ad assorbimento UV	O_3	24,5	µg/m^3	240	µg/m^3	settembre 2017	27/09/2017	20:00	21:00	Dimms srl	
646	ATM02_01	ATM02	0,00	0,00	m	ante operam	aria	inquinante traffico veicolare	analizzatore ad assorbimento UV	O_3	30,5	µg/m^3	240	µg/m^3	settembre 2017	27/09/2017	21:00	22:00	Dimms srl	
647	ATM02_01	ATM02	0,00	0,00	m	ante operam	aria	inquinante traffico veicolare	analizzatore ad assorbimento UV	O_3	21,1	µg/m^3	240	µg/m^3	settembre 2017	27/09/2017	22:00	23:00	Dimms srl	
648	ATM02_01	ATM02	0,00	0,00	m	ante operam	aria	inquinante traffico veicolare	analizzatore ad assorbimento UV	O_3	13,8	µg/m^3	240	µg/m^3	settembre 2017	27/09/2017	23:00	00:00	Dimms srl	
649	ATM02_01	ATM02	0,00	0,00	m	ante operam	aria	inquinante traffico veicolare	analizzatore ad assorbimento UV	O_3	14,8	µg/m^3	240	µg/m^3	settembre 2017	28/09/2017	00:00	01:00	Dimms srl	
650	ATM02_01	ATM02	0,00	0,00	m	ante operam	aria	inquinante traffico veicolare	analizzatore ad assorbimento UV	O_3	16,4	µg/m^3	240	µg/m^3	settembre 2017	28/09/2017	01:00	02:00	Dimms srl	
651	ATM02_01	ATM02	0,00	0,00	m	ante operam	aria	inquinante traffico veicolare	analizzatore ad assorbimento UV	O_3	16,8	µg/m^3	240	µg/m^3	settembre 2017	28/09/2017	02:00	03:00	Dimms srl	
652	ATM02_01	ATM02	0,00	0,00	m	ante operam	aria	inquinante traffico veicolare	analizzatore ad assorbimento UV	O_3	19,4	µg/m^3	240	µg/m^3	settembre 2017	28/09/2017	03:00	04:00	Dimms srl	
653	ATM02_01	ATM02	0,00	0,00	m	ante operam	aria	inquinante traffico veicolare	analizzatore ad assorbimento UV	O_3	17	µg/m^3	240	µg/m^3	settembre 2017	28/09/2017	04:00	05:00	Dimms srl	
654	ATM02_01	ATM02	0,00	0,00	m	ante operam	aria	inquinante traffico veicolare	analizzatore ad assorbimento UV	O_3	15	µg/m^3	240	µg/m^3	settembre 2017	28/09/2017	05:00	06:00	Dimms srl	
655	ATM02_01	ATM02	0,00	0,00	m	ante operam	aria	inquinante traffico veicolare	analizzatore ad assorbimento UV	O_3	14,2	µg/m^3	240	µg/m^3	settembre 2017	28/09/2017	06:00	07:00	Dimms srl	
656	ATM02_01	ATM02	0,00	0,00	m	ante operam	aria	inquinante traffico veicolare	analizzatore ad assorbimento UV	O_3	13,8	µg/m^3	240	µg/m^3	settembre 2017	28/09/2017	07:00	08:00	Dimms srl	
657	ATM02_01	ATM02	0,00	0,00	m	ante operam	aria	inquinante traffico veicolare	analizzatore ad assorbimento UV	O_3	21,7	µg/m^3	240	µg/m^3	settembre 2017	28/09/2017	08:00	09:00	Dimms srl	
658	ATM02_01	ATM02	0,00	0,00	m	ante operam	aria	inquinante traffico veicolare	analizzatore ad assorbimento UV	O_3	73,8	µg/m^3	240	µg/m^3	settembre 2017	28/09/2017	09:00	10:00	Dimms srl	
659	ATM02_01	ATM02	0,00	0,00	m	ante operam	aria	inquinante traffico veicolare	analizzatore ad assorbimento UV	O_3	79,4	µg/m^3	240	µg/m^3	settembre 2017	28/09/2017	10:00	11:00	Dimms srl	
660	ATM02_01	ATM02	0,00	0,00	m	ante operam	aria	inquinante traffico veicolare	analizzatore ad assorbimento UV	O_3	81,8	µg/m^3	240	µg/m^3	settembre 2017	28/09/2017	11:00	12:00	Dimms srl	
661	ATM02_01	ATM02	0,00	0,00	m	ante operam	aria	inquinante traffico veicolare	analizzatore ad assorbimento UV	O_3	83,6	µg/m^3	240	µg/m^3	settembre 2017	28/09/2017	12:00	13:00	Dimms srl	
662	ATM02_01	ATM02	0,00	0,00	m	ante operam	aria	inquinante traffico veicolare	analizzatore ad assorbimento UV	O_3	84	µg/m^3	240	µg/m^3	settembre 2017	28/09/2017	13:00	14:00	Dimms srl	
663	ATM02_01	ATM02	0,00	0,00	m	ante operam	aria	inquinante traffico veicolare	analizzatore ad assorbimento UV	O_3	85,8	µg/m^3	240	µg/m^3	settembre 2017	28/09/2017	14:00	15:00	Dimms srl	
664	ATM02_01	ATM02	0,00	0,00	m	ante operam	aria	inquinante traffico veicolare	analizzatore ad assorbimento UV	O_3	74,8	µg/m^3	240	µg/m^3	settembre 2017	28/09/2017	15:00	16:00	Dimms srl	
665	ATM02_01	ATM02	0,00	0,00	m	ante operam	aria	inquinante traffico veicolare	analizzatore ad assorbimento UV	O_3	85	µg/m^3	240	µg/m^3	settembre 2017	28/09/2017	16:00	17:00	Dimms srl	
666	ATM02_01	ATM02	0,00	0,00	m	ante operam	aria	inquinante traffico veicolare	analizzatore ad assorbimento UV	O_3	84,2	µg/m^3	240	µg/m^3	settembre 2017	28/09/2017	17:00	18:00	Dimms srl	
667	ATM02_01	ATM02	0,00	0,00	m	ante operam	aria	inquinante traffico veicolare	analizzatore ad assorbimento UV	O_3	66,6	µg/m^3	240	µg/m^3	settembre 2017	28/09/2017	18:00	19:00	Dimms srl	
668	ATM02_01	ATM02	0,00	0,00	m	ante operam	aria	inquinante traffico veicolare	analizzatore ad assorbimento UV	O_3	47,5	µg/m^3	240	µg/m^3	settembre 2017	28/09/2017	19:00	20:00	Dimms srl	
669	ATM02_01	ATM02	0,00	0,00	m	ante operam	aria	inquinante traffico veicolare	analizzatore ad assorbimento UV	O_3	61,1	µg/m^3	240	µg/m^3	settembre 2017	28/09/2017	20:00	21:00	Dimms srl	
670	ATM02_01	ATM02	0,00	0,00	m	ante operam	aria	inquinante traffico veicolare	analizzatore ad assorbimento UV	O_3	51,7	µg/m^3	240	µg/m^3	settembre 2017	28/09/2017	21:00	22:00	Dimms srl	
671	ATM02_01	ATM02	0,00	0,00	m	ante operam	aria	inquinante traffico veicolare	analizzatore ad assorbimento UV	O_3	33,1	µg/m^3	240	µg/m^3	settembre 2017	28/09/2017	22:00	23:00	Dimms srl	
672	ATM02_01	ATM02	0,00	0,00	m	ante operam	aria	inquinante traffico veicolare	analizzatore ad assorbimento UV	O_3	27,5	µg/m^3	240	µg/m^3	settembre 2017	28/09/2017	23:00	00:00	Dimms srl	

CODICE RILIEVO ATM02_01 - Settembre 2017 - O_3 media 8h

id.	Codice Rilievo	Codice stazione	Profondità Rilievo/Misura (min)	Profondità Rilievo/Misura (max)	Unità misura profondità rilievo/misura	fase di monitoraggio	componente monitorata	tipo rilievo/misura	strumentazione	nome analita/parametro	valore analita/parametro	unità di misura analita/parametro	soglia/limite di legge (dell'analita/ parametro)	unità di misura soglia/limite di legge	campagna di monitoraggio	data misura	ora (legale) inizio rilievo	ora (legale) fine rilievo	soggetto incaricato	note
1	ATM02_01	ATM02	0,00	0,00	m	ante operam	aria	inquinante traffico veicolare	analizzatore ad assorbimento UV	O_3 (media 8h)		µg/m^3		µg/m^3	settembre 2017	01/09/2017	00:00	01:00	Dimms srl	
2	ATM02_01	ATM02	0,00	0,00	m	ante operam	aria	inquinante traffico veicolare	analizzatore ad assorbimento UV	O_3 (media 8h)		µg/m^3		µg/m^3	settembre 2017	01/09/2017	01:00	02:00	Dimms srl	
3	ATM02_01	ATM02	0,00	0,00	m	ante operam	aria	inquinante traffico veicolare	analizzatore ad assorbimento UV	O_3 (media 8h)		µg/m^3		µg/m^3	settembre 2017	01/09/2017	02:00	03:00	Dimms srl	
4	ATM02_01	ATM02	0,00	0,00	m	ante operam	aria	inquinante traffico veicolare	analizzatore ad assorbimento UV	O_3 (media 8h)		µg/m^3		µg/m^3	settembre 2017	01/09/2017	03:00	04:00	Dimms srl	
5	ATM02_01	ATM02	0,00	0,00	m	ante operam	aria	inquinante traffico veicolare	analizzatore ad assorbimento UV	O_3 (media 8h)	n.d.	µg/m^3	120	µg/m^3	settembre 2017	01/09/2017	04:00	05:00	Dimms srl	
6	ATM02_01	ATM02	0,00	0,00	m	ante operam	aria	inquinante traffico veicolare	analizzatore ad assorbimento UV	O_3 (media 8h)	77,6	µg/m^3	120	µg/m^3	settembre 2017	01/09/2017	05:00	06:00	Dimms srl	
7	ATM02_01	ATM02	0,00	0,00	m	ante operam	aria	inquinante traffico veicolare	analizzatore ad assorbimento UV	O_3 (media 8h)	76,5	µg/m^3	120	µg/m^3	settembre 2017	01/09/2017	06:00	07:00	Dimms srl	
8	ATM02_01	ATM02	0,00	0,00	m	ante operam	aria	inquinante traffico veicolare	analizzatore ad assorbimento UV	O_3 (media 8h)	75,3	µg/m^3	120	µg/m^3	settembre 2017	01/09/2017	07:00	08:00	Dimms srl	
9	ATM02_01	ATM02	0,00	0,00	m	ante operam	aria	inquinante traffico veicolare	analizzatore ad assorbimento UV	O_3 (media 8h)	75,0	µg/m^3	120	µg/m^3	settembre 2017	01/09/2017	08:00	09:00	Dimms srl	
10	ATM02_01	ATM02	0,00	0,00	m	ante operam	aria	inquinante traffico veicolare	analizzatore ad assorbimento UV	O_3 (media 8h)	76,5	µg/m^3	120	µg/m^3	settembre 2017	01/09/2017	09:00	10:00	Dimms srl	
11	ATM02_01	ATM02	0,00	0,00	m	ante operam	aria	inquinante traffico veicolare	analizzatore ad assorbimento UV	O_3 (media 8h)	81,3	µg/m^3	120	µg/m^3	settembre 2017	01/09/2017	10:00	11:00	Dimms srl	
12	ATM02_01	ATM02	0,00	0,00	m	ante operam	aria	inquinante traffico veicolare	analizzatore ad assorbimento UV	O_3 (media 8h)	86,1	µg/m^3	120	µg/m^3	settembre 2017	01/09/2017	11:00	12:00	Dimms srl	
13	ATM02_01	ATM02	0,00	0,00	m	ante operam	aria	inquinante traffico veicolare	analizzatore ad assorbimento UV	O_3 (media 8h)	91,4	µg/m^3	120	µg/m^3	settembre 2017	01/09/2017	12:00	13:00	Dimms srl	
14	ATM02_01	ATM02	0,00	0,00	m	ante operam	aria	inquinante traffico veicolare	analizzatore ad assorbimento UV	O_3 (media 8h)	96,4	µg/m^3	120	µg/m^3	settembre 2017	01/09/2017	13:00	14:00	Dimms srl	
15	ATM02_01	ATM02	0,00	0,00	m	ante operam	aria	inquinante traffico veicolare	analizzatore ad assorbimento UV	O_3 (media 8h)	101,5	µg/m^3	120	µg/m^3	settembre 2017	01/09/2017	14:00	15:00	Dimms srl	
16	ATM02_01	ATM02	0,00	0,00	m	ante operam	aria	inquinante traffico veicolare	analizzatore ad assorbimento UV	O_3 (media 8h)	106,4	µg/m^3	120	µg/m^3	settembre 2017	01/09/2017	15:00	16:00	Dimms srl	
17	ATM02_01	ATM02	0,00	0,00	m	ante operam	aria	inquinante traffico veicolare	analizzatore ad assorbimento UV	O_3 (media 8h)	107,2	µg/m^3	120	µg/m^3	settembre 2017	01/09/2017	16:00	17:00	Dimms srl	
18	ATM02_01	ATM02	0,00	0,00	m	ante operam	aria	inquinante traffico veicolare	analizzatore ad assorbimento UV	O_3 (media 8h)	106,2	µg/m^3	120	µg/m^3	settembre 2017	01/09/2017	17:00	18:00	Dimms srl	
19	ATM02_01	ATM02	0,00	0,00	m	ante operam	aria	inquinante traffico veicolare	analizzatore ad assorbimento UV	O_3 (media 8h)	102,4	µg/m^3	120	µg/m^3	settembre 2017	01/09/2017	18:00	19:00	Dimms srl	
20	ATM02_01	ATM02	0,00	0,00	m	ante operam	aria	inquinante traffico veicolare	analizzatore ad assorbimento UV	O_3 (media 8h)	98,4	µg/m^3	120	µg/m^3	settembre 2017	01/09/2017	19:00	20:00	Dimms srl	
21	ATM02_01	ATM02	0,00	0,00	m	ante operam	aria	inquinante traffico veicolare	analizzatore ad assorbimento UV	O_3 (media 8h)	92,0	µg/m^3	120	µg/m^3	settembre 2017	01/09/2017	20:00	21:00	Dimms srl	
22	ATM02_01	ATM02	0,00	0,00	m	ante operam	aria	inquinante traffico veicolare	analizzatore ad assorbimento UV	O_3 (media 8h)	84,4	µg/m^3	120	µg/m^3	settembre 2017	01/09/2017	21:00	22:00	Dimms srl	
23	ATM02_01	ATM02	0,00	0,00	m	ante operam	aria	inquinante traffico veicolare	analizzatore ad assorbimento UV	O_3 (media 8h)	75,8	µg/m^3	120	µg/m^3	settembre 2017	01/09/2017	22:00	23:00	Dimms srl	
24	ATM02_01	ATM02	0,00	0,00	m	ante operam	aria	inquinante traffico veicolare	analizzatore ad assorbimento UV	O_3 (media 8h)	70,9	µg/m^3	120	µg/m^3	settembre 2017	01/09/2017	23:00	00:00	Dimms srl	
25	ATM02_01	ATM02	0,00	0,00	m	ante operam	aria	inquinante traffico veicolare	analizzatore ad assorbimento UV	O_3 (media 8h)	68,1	µg/m^3	120	µg/m^3	settembre 2017	02/09/2017	00:00	01:00	Dimms srl	
26	ATM02_01	ATM02	0,00	0,00	m	ante operam	aria	inquinante traffico veicolare	analizzatore ad assorbimento UV	O_3 (media 8h)	65,4	µg/m^3	120	µg/m^3	settembre 2017	02/09/2017	01:00	02:00	Dimms srl	
27	ATM02_01	ATM02	0,00	0,00	m	ante operam	aria	inquinante traffico veicolare	analizzatore ad assorbimento UV	O_3 (media 8h)	62,1	µg/m^3	120	µg/m^3	settembre 2017	02/09/2017	02:00	03:00	Dimms srl	
28	ATM02_01	ATM02	0,00	0,00	m	ante operam	aria	inquinante traffico veicolare	analizzatore ad assorbimento UV	O_3 (media 8h)	59,5	µg/m^3	120	µg/m^3	settembre 2017	02/09/2017	03:00	04:00	Dimms srl	
29	ATM02_01	ATM02	0,00	0,00	m	ante operam	aria	inquinante traffico veicolare	analizzatore ad assorbimento UV	O_3 (media 8h)	58,9	µg/m^3	120	µg/m^3	settembre 2017	02/09/2017	04:00	05:00	Dimms srl	
30	ATM02_01	ATM02	0,00	0,00	m	ante operam	aria	inquinante traffico veicolare	analizzatore ad assorbimento UV	O_3 (media 8h)	59,4	µg/m^3	120	µg/m^3	settembre 2017	02/09/2017	05:00	06:00	Dimms srl	
31	ATM02_01	ATM02	0,00	0,00	m	ante operam	aria	inquinante traffico veicolare	analizzatore ad assorbimento UV	O_3 (media 8h)	60,2	µg/m^3	120	µg/m^3	settembre 2017	02/09/2017	06:00	07:00	Dimms srl	
32	ATM02_01	ATM02	0,00	0,00	m	ante operam	aria	inquinante traffico veicolare	analizzatore ad assorbimento UV	O_3 (media 8h)	59,2	µg/m^3	120	µg/m^3	settembre 2017	02/09/2017	07:00	08:00	Dimms srl	
33	ATM02_01	ATM02	0,00	0,00	m	ante operam	aria	inquinante traffico veicolare	analizzatore ad assorbimento UV	O_3 (media 8h)	61,5	µg/m^3	120	µg/m^3	settembre 2017	02/09/2017	08:00	09:00	Dimms srl	
34	ATM02_01	ATM02	0,00	0,00	m	ante operam	aria	inquinante traffico veicolare	analizzatore ad assorbimento UV	O_3 (media 8h)	64,7	µg/m^3	120	µg/m^3	settembre 2017	02/09/2017	09:00	10:00	Dimms srl	
35	ATM02_01	ATM02	0,00	0,00	m	ante operam	aria	inquinante traffico veicolare	analizzatore ad assorbimento UV	O_3 (media 8h)	67,8	µg/m^3	120	µg/m^3	settembre 2017	02/09/2017	10:00	11:00	Dimms srl	
36	ATM02_01	ATM02	0,00	0,00	m	ante operam	aria	inquinante traffico veicolare	analizzatore ad assorbimento UV	O_3 (media 8h)	70,6	µg/m^3	120	µg/m^3	settembre 2017	02/09/2017	11:00	12:00	Dimms srl	
37	ATM02_01	ATM02	0,00	0,00	m	ante operam	aria	inquinante traffico veicolare	analizzatore ad assorbimento UV	O_3 (media 8h)	71,2	µg/m^3	120	µg/m^3	settembre 2017	02/09/2017	12:00	13:00	Dimms srl	
38	ATM02_01	ATM02	0,00	0,00	m	ante operam	aria	inquinante traffico veicolare	analizzatore ad assorbimento UV	O_3 (media 8h)	73,3	µg/m^3	120	µg/m^3	settembre 2017	02/09/2017	13:00	14:00	Dimms srl	
39	ATM02_01	ATM02	0,00	0,00	m	ante operam	aria	inquinante traffico veicolare	analizzatore ad assorbimento UV	O_3 (media 8h)	78,3	µg/m^3	120	µg/m^3	settembre 2017	02/09/2017	14:00	15:00	Dimms srl	
40	ATM02_01	ATM02	0,00	0,00	m	ante operam	aria	inquinante traffico veicolare	analizzatore ad assorbimento UV	O_3 (media 8h)	82,6	µg/m^3	120	µg/m^3	settembre 2017	02/09/2017	15:00	16:00	Dimms srl	
41	ATM02_01	ATM02	0,00	0,00	m	ante operam	aria	inquinante traffico veicolare	analizzatore ad assorbimento UV	O_3 (media 8h)	84,2	µg/m^3	120	µg/m^3	settembre 2017	02/09/2017	16:00	17:00	Dimms srl	
42	ATM02_01	ATM02	0,00	0,00	m	ante operam	aria	inquinante traffico veicolare	analizzatore ad assorbimento UV	O_3 (media 8h)	85,1	µg/m^3	120	µg/m^3	settembre 2017	02/09/2017	17:00	18:00	Dimms srl	
43	ATM02_01	ATM02	0,00	0,00	m	ante operam	aria	inquinante traffico veicolare	analizzatore ad assorbimento UV	O_3 (media 8h)	86,0	µg/m^3	120	µg/m^3	settembre 2017	02/09/2017	18:00	19:00	Dimms srl	
44	ATM02_01	ATM02	0,00	0,00	m	ante operam	aria	inquinante traffico veicolare	analizzatore ad assorbimento UV	O_3 (media 8h)	87,1	µg/m^3	120	µg/m^3	settembre 2017	02/09/2017	19:00	20:00	Dimms srl	
45	ATM02_01	ATM02	0,00	0,00	m	ante operam	aria	inquinante traffico veicolare	analizzatore ad assorbimento UV	O_3 (media 8h)	88,4	µg/m^3	120	µg/m^3	settembre 2017	02/09/2017	20:00	21:00	Dimms srl	
46	ATM02_01	ATM02	0,00	0,00	m	ante operam	aria	inquinante traffico veicolare	analizzatore ad assorbimento UV	O_3 (media 8h)	89,5	µg/m^3	120	µg/m^3	settembre 2017	02/09/2017	21:00	22:00	Dimms srl	
47	ATM02_01	ATM02	0,00	0,00	m	ante operam	aria	inquinante traffico veicolare	analizzatore ad assorbimento UV	O_3 (media 8h)	89,4	µg/m^3	120	µg/m^3	settembre 2017	02/09/2017	22:00	23:00	Dimms srl	
48	ATM02_01	ATM02	0,00	0,00	m	ante operam	aria	inquinante traffico veicolare	analizzatore ad assorbimento UV	O_3 (media 8h)	88,6	µg/m^3	120	µg/m^3	settembre 2017	02/09/2017	23:00	00:00	Dimms srl	

CODICE RILIEVO ATM02_01 - Settembre 2017 - O_3 media 8h

id.	Codice Rilievo	Codice stazione	Profondità Rilievo/Misura (min)	Profondità Rilievo/Misura (max)	Unità misura profondità rilievo/misura	fase di monitoraggio	componente monitorata	tipo rilievo/misura	strumentazione	nome analita/parametro	valore analita/parametro	unità di misura analita/parametro	soglia/limite di legge (dell'analita/ parametro)	unità di misura soglia/limite di legge	campagna di monitoraggio	data misura	ora (legale) inizio rilievo	ora (legale) fine rilievo	soggetto incaricato	note
49	ATM02_01	ATM02	0,00	0,00	m	ante operam	aria	inquinante traffico veicolare	analizzatore ad assorbimento UV	O_3 (media 8h)	87,1	µg/m^3	120	µg/m^3	settembre 2017	03/09/2017	00:00	01:00	Dimms srl	
50	ATM02_01	ATM02	0,00	0,00	m	ante operam	aria	inquinante traffico veicolare	analizzatore ad assorbimento UV	O_3 (media 8h)	85,3	µg/m^3	120	µg/m^3	settembre 2017	03/09/2017	01:00	02:00	Dimms srl	
51	ATM02_01	ATM02	0,00	0,00	m	ante operam	aria	inquinante traffico veicolare	analizzatore ad assorbimento UV	O_3 (media 8h)	81,7	µg/m^3	120	µg/m^3	settembre 2017	03/09/2017	02:00	03:00	Dimms srl	
52	ATM02_01	ATM02	0,00	0,00	m	ante operam	aria	inquinante traffico veicolare	analizzatore ad assorbimento UV	O_3 (media 8h)	78,0	µg/m^3	120	µg/m^3	settembre 2017	03/09/2017	03:00	04:00	Dimms srl	
53	ATM02_01	ATM02	0,00	0,00	m	ante operam	aria	inquinante traffico veicolare	analizzatore ad assorbimento UV	O_3 (media 8h)	78,0	µg/m^3	120	µg/m^3	settembre 2017	03/09/2017	04:00	05:00	Dimms srl	
54	ATM02_01	ATM02	0,00	0,00	m	ante operam	aria	inquinante traffico veicolare	analizzatore ad assorbimento UV	O_3 (media 8h)	78,8	µg/m^3	120	µg/m^3	settembre 2017	03/09/2017	05:00	06:00	Dimms srl	
55	ATM02_01	ATM02	0,00	0,00	m	ante operam	aria	inquinante traffico veicolare	analizzatore ad assorbimento UV	O_3 (media 8h)	77,8	µg/m^3	120	µg/m^3	settembre 2017	03/09/2017	06:00	07:00	Dimms srl	
56	ATM02_01	ATM02	0,00	0,00	m	ante operam	aria	inquinante traffico veicolare	analizzatore ad assorbimento UV	O_3 (media 8h)	77,6	µg/m^3	120	µg/m^3	settembre 2017	03/09/2017	07:00	08:00	Dimms srl	
57	ATM02_01	ATM02	0,00	0,00	m	ante operam	aria	inquinante traffico veicolare	analizzatore ad assorbimento UV	O_3 (media 8h)	77,9	µg/m^3	120	µg/m^3	settembre 2017	03/09/2017	08:00	09:00	Dimms srl	
58	ATM02_01	ATM02	0,00	0,00	m	ante operam	aria	inquinante traffico veicolare	analizzatore ad assorbimento UV	O_3 (media 8h)	78,1	µg/m^3	120	µg/m^3	settembre 2017	03/09/2017	09:00	10:00	Dimms srl	
59	ATM02_01	ATM02	0,00	0,00	m	ante operam	aria	inquinante traffico veicolare	analizzatore ad assorbimento UV	O_3 (media 8h)	80,9	µg/m^3	120	µg/m^3	settembre 2017	03/09/2017	10:00	11:00	Dimms srl	
60	ATM02_01	ATM02	0,00	0,00	m	ante operam	aria	inquinante traffico veicolare	analizzatore ad assorbimento UV	O_3 (media 8h)	83,8	µg/m^3	120	µg/m^3	settembre 2017	03/09/2017	11:00	12:00	Dimms srl	
61	ATM02_01	ATM02	0,00	0,00	m	ante operam	aria	inquinante traffico veicolare	analizzatore ad assorbimento UV	O_3 (media 8h)	84,5	µg/m^3	120	µg/m^3	settembre 2017	03/09/2017	12:00	13:00	Dimms srl	
62	ATM02_01	ATM02	0,00	0,00	m	ante operam	aria	inquinante traffico veicolare	analizzatore ad assorbimento UV	O_3 (media 8h)	84,4	µg/m^3	120	µg/m^3	settembre 2017	03/09/2017	13:00	14:00	Dimms srl	
63	ATM02_01	ATM02	0,00	0,00	m	ante operam	aria	inquinante traffico veicolare	analizzatore ad assorbimento UV	O_3 (media 8h)	85,4	µg/m^3	120	µg/m^3	settembre 2017	03/09/2017	14:00	15:00	Dimms srl	
64	ATM02_01	ATM02	0,00	0,00	m	ante operam	aria	inquinante traffico veicolare	analizzatore ad assorbimento UV	O_3 (media 8h)	85,5	µg/m^3	120	µg/m^3	settembre 2017	03/09/2017	15:00	16:00	Dimms srl	
65	ATM02_01	ATM02	0,00	0,00	m	ante operam	aria	inquinante traffico veicolare	analizzatore ad assorbimento UV	O_3 (media 8h)	85,3	µg/m^3	120	µg/m^3	settembre 2017	03/09/2017	16:00	17:00	Dimms srl	
66	ATM02_01	ATM02	0,00	0,00	m	ante operam	aria	inquinante traffico veicolare	analizzatore ad assorbimento UV	O_3 (media 8h)	86,1	µg/m^3	120	µg/m^3	settembre 2017	03/09/2017	17:00	18:00	Dimms srl	
67	ATM02_01	ATM02	0,00	0,00	m	ante operam	aria	inquinante traffico veicolare	analizzatore ad assorbimento UV	O_3 (media 8h)	86,5	µg/m^3	120	µg/m^3	settembre 2017	03/09/2017	18:00	19:00	Dimms srl	
68	ATM02_01	ATM02	0,00	0,00	m	ante operam	aria	inquinante traffico veicolare	analizzatore ad assorbimento UV	O_3 (media 8h)	84,1	µg/m^3	120	µg/m^3	settembre 2017	03/09/2017	19:00	20:00	Dimms srl	
69	ATM02_01	ATM02	0,00	0,00	m	ante operam	aria	inquinante traffico veicolare	analizzatore ad assorbimento UV	O_3 (media 8h)	78,9	µg/m^3	120	µg/m^3	settembre 2017	03/09/2017	20:00	21:00	Dimms srl	
70	ATM02_01	ATM02	0,00	0,00	m	ante operam	aria	inquinante traffico veicolare	analizzatore ad assorbimento UV	O_3 (media 8h)	72,7	µg/m^3	120	µg/m^3	settembre 2017	03/09/2017	21:00	22:00	Dimms srl	
71	ATM02_01	ATM02	0,00	0,00	m	ante operam	aria	inquinante traffico veicolare	analizzatore ad assorbimento UV	O_3 (media 8h)	65,3	µg/m^3	120	µg/m^3	settembre 2017	03/09/2017	22:00	23:00	Dimms srl	
72	ATM02_01	ATM02	0,00	0,00	m	ante operam	aria	inquinante traffico veicolare	analizzatore ad assorbimento UV	O_3 (media 8h)	57,9	µg/m^3	120	µg/m^3	settembre 2017	03/09/2017	23:00	00:00	Dimms srl	
73	ATM02_01	ATM02	0,00	0,00	m	ante operam	aria	inquinante traffico veicolare	analizzatore ad assorbimento UV	O_3 (media 8h)	50,3	µg/m^3	120	µg/m^3	settembre 2017	04/09/2017	00:00	01:00	Dimms srl	
74	ATM02_01	ATM02	0,00	0,00	m	ante operam	aria	inquinante traffico veicolare	analizzatore ad assorbimento UV	O_3 (media 8h)	42,0	µg/m^3	120	µg/m^3	settembre 2017	04/09/2017	01:00	02:00	Dimms srl	
75	ATM02_01	ATM02	0,00	0,00	m	ante operam	aria	inquinante traffico veicolare	analizzatore ad assorbimento UV	O_3 (media 8h)	34,1	µg/m^3	120	µg/m^3	settembre 2017	04/09/2017	02:00	03:00	Dimms srl	
76	ATM02_01	ATM02	0,00	0,00	m	ante operam	aria	inquinante traffico veicolare	analizzatore ad assorbimento UV	O_3 (media 8h)	28,8	µg/m^3	120	µg/m^3	settembre 2017	04/09/2017	03:00	04:00	Dimms srl	
77	ATM02_01	ATM02	0,00	0,00	m	ante operam	aria	inquinante traffico veicolare	analizzatore ad assorbimento UV	O_3 (media 8h)	26,2	µg/m^3	120	µg/m^3	settembre 2017	04/09/2017	04:00	05:00	Dimms srl	
78	ATM02_01	ATM02	0,00	0,00	m	ante operam	aria	inquinante traffico veicolare	analizzatore ad assorbimento UV	O_3 (media 8h)	23,9	µg/m^3	120	µg/m^3	settembre 2017	04/09/2017	05:00	06:00	Dimms srl	
79	ATM02_01	ATM02	0,00	0,00	m	ante operam	aria	inquinante traffico veicolare	analizzatore ad assorbimento UV	O_3 (media 8h)	23,2	µg/m^3	120	µg/m^3	settembre 2017	04/09/2017	06:00	07:00	Dimms srl	
80	ATM02_01	ATM02	0,00	0,00	m	ante operam	aria	inquinante traffico veicolare	analizzatore ad assorbimento UV	O_3 (media 8h)	24,7	µg/m^3	120	µg/m^3	settembre 2017	04/09/2017	07:00	08:00	Dimms srl	
81	ATM02_01	ATM02	0,00	0,00	m	ante operam	aria	inquinante traffico veicolare	analizzatore ad assorbimento UV	O_3 (media 8h)	29,1	µg/m^3	120	µg/m^3	settembre 2017	04/09/2017	08:00	09:00	Dimms srl	
82	ATM02_01	ATM02	0,00	0,00	m	ante operam	aria	inquinante traffico veicolare	analizzatore ad assorbimento UV	O_3 (media 8h)	37,1	µg/m^3	120	µg/m^3	settembre 2017	04/09/2017	09:00	10:00	Dimms srl	
83	ATM02_01	ATM02	0,00	0,00	m	ante operam	aria	inquinante traffico veicolare	analizzatore ad assorbimento UV	O_3 (media 8h)	45,3	µg/m^3	120	µg/m^3	settembre 2017	04/09/2017	10:00	11:00	Dimms srl	
84	ATM02_01	ATM02	0,00	0,00	m	ante operam	aria	inquinante traffico veicolare	analizzatore ad assorbimento UV	O_3 (media 8h)	53,8	µg/m^3	120	µg/m^3	settembre 2017	04/09/2017	11:00	12:00	Dimms srl	
85	ATM02_01	ATM02	0,00	0,00	m	ante operam	aria	inquinante traffico veicolare	analizzatore ad assorbimento UV	O_3 (media 8h)	62,6	µg/m^3	120	µg/m^3	settembre 2017	04/09/2017	12:00	13:00	Dimms srl	
86	ATM02_01	ATM02	0,00	0,00	m	ante operam	aria	inquinante traffico veicolare	analizzatore ad assorbimento UV	O_3 (media 8h)	71,6	µg/m^3	120	µg/m^3	settembre 2017	04/09/2017	13:00	14:00	Dimms srl	
87	ATM02_01	ATM02	0,00	0,00	m	ante operam	aria	inquinante traffico veicolare	analizzatore ad assorbimento UV	O_3 (media 8h)	80,4	µg/m^3	120	µg/m^3	settembre 2017	04/09/2017	14:00	15:00	Dimms srl	
88	ATM02_01	ATM02	0,00	0,00	m	ante operam	aria	inquinante traffico veicolare	analizzatore ad assorbimento UV	O_3 (media 8h)	87,5	µg/m^3	120	µg/m^3	settembre 2017	04/09/2017	15:00	16:00	Dimms srl	
89	ATM02_01	ATM02	0,00	0,00	m	ante operam	aria	inquinante traffico veicolare	analizzatore ad assorbimento UV	O_3 (media 8h)	92,1	µg/m^3	120	µg/m^3	settembre 2017	04/09/2017	16:00	17:00	Dimms srl	
90	ATM02_01	ATM02	0,00	0,00	m	ante operam	aria	inquinante traffico veicolare	analizzatore ad assorbimento UV	O_3 (media 8h)	92,4	µg/m^3	120	µg/m^3	settembre 2017	04/09/2017	17:00	18:00	Dimms srl	
91	ATM02_01	ATM02	0,00	0,00	m	ante operam	aria	inquinante traffico veicolare	analizzatore ad assorbimento UV	O_3 (media 8h)	90,6	µg/m^3	120	µg/m^3	settembre 2017	04/09/2017	18:00	19:00	Dimms srl	
92	ATM02_01	ATM02	0,00	0,00	m	ante operam	aria	inquinante traffico veicolare	analizzatore ad assorbimento UV	O_3 (media 8h)	87,1	µg/m^3	120	µg/m^3	settembre 2017	04/09/2017	19:00	20:00	Dimms srl	
93	ATM02_01	ATM02	0,00	0,00	m	ante operam	aria	inquinante traffico veicolare	analizzatore ad assorbimento UV	O_3 (media 8h)	80,8	µg/m^3	120	µg/m^3	settembre 2017	04/09/2017	20:00	21:00	Dimms srl	
94	ATM02_01	ATM02	0,00	0,00	m	ante operam	aria	inquinante traffico veicolare	analizzatore ad assorbimento UV	O_3 (media 8h)	73,7	µg/m^3	120	µg/m^3	settembre 2017	04/09/2017	21:00	22:00	Dimms srl	
95	ATM02_01	ATM02	0,00	0,00	m	ante operam	aria	inquinante traffico veicolare	analizzatore ad assorbimento UV	O_3 (media 8h)	67,9	µg/m^3	120	µg/m^3	settembre 2017	04/09/2017	22:00	23:00	Dimms srl	
96	ATM02_01	ATM02	0,00	0,00	m	ante operam	aria	inquinante traffico veicolare	analizzatore ad assorbimento UV	O_3 (media 8h)	62,9	µg/m^3	120	µg/m^3	settembre 2017	04/09/2017	23:00	00:00	Dimms srl	

CODICE RILIEVO ATM02_01 - Settembre 2017 - O_3 media 8h

id.	Codice Rilievo	Codice stazione	Profondità Rilievo/Misura (min)	Profondità Rilievo/Misura (max)	Unità misura profondità rilievo/misura	fase di monitoraggio	componente monitorata	tipo rilievo/misura	strumentazione	nome analita/parametro	valore analita/parametro	unità di misura analita/parametro	soglia/limite di legge (dell'analita/ parametro)	unità di misura soglia/limite di legge	campagna di monitoraggio	data misura	ora (legale) inizio rilievo	ora (legale) fine rilievo	soggetto incaricato	note
97	ATM02_01	ATM02	0,00	0,00	m	ante operam	aria	inquinante traffico veicolare	analizzatore ad assorbimento UV	O_3 (media 8h)	57,8	µg/m^3	120	µg/m^3	settembre 2017	05/09/2017	00:00	01:00	Dimms srl	
98	ATM02_01	ATM02	0,00	0,00	m	ante operam	aria	inquinante traffico veicolare	analizzatore ad assorbimento UV	O_3 (media 8h)	53,3	µg/m^3	120	µg/m^3	settembre 2017	05/09/2017	01:00	02:00	Dimms srl	
99	ATM02_01	ATM02	0,00	0,00	m	ante operam	aria	inquinante traffico veicolare	analizzatore ad assorbimento UV	O_3 (media 8h)	50,6	µg/m^3	120	µg/m^3	settembre 2017	05/09/2017	02:00	03:00	Dimms srl	
100	ATM02_01	ATM02	0,00	0,00	m	ante operam	aria	inquinante traffico veicolare	analizzatore ad assorbimento UV	O_3 (media 8h)	49,2	µg/m^3	120	µg/m^3	settembre 2017	05/09/2017	03:00	04:00	Dimms srl	
101	ATM02_01	ATM02	0,00	0,00	m	ante operam	aria	inquinante traffico veicolare	analizzatore ad assorbimento UV	O_3 (media 8h)	50,1	µg/m^3	120	µg/m^3	settembre 2017	05/09/2017	04:00	05:00	Dimms srl	
102	ATM02_01	ATM02	0,00	0,00	m	ante operam	aria	inquinante traffico veicolare	analizzatore ad assorbimento UV	O_3 (media 8h)	51,8	µg/m^3	120	µg/m^3	settembre 2017	05/09/2017	05:00	06:00	Dimms srl	
103	ATM02_01	ATM02	0,00	0,00	m	ante operam	aria	inquinante traffico veicolare	analizzatore ad assorbimento UV	O_3 (media 8h)	51,2	µg/m^3	120	µg/m^3	settembre 2017	05/09/2017	06:00	07:00	Dimms srl	
104	ATM02_01	ATM02	0,00	0,00	m	ante operam	aria	inquinante traffico veicolare	analizzatore ad assorbimento UV	O_3 (media 8h)	51,4	µg/m^3	120	µg/m^3	settembre 2017	05/09/2017	07:00	08:00	Dimms srl	
105	ATM02_01	ATM02	0,00	0,00	m	ante operam	aria	inquinante traffico veicolare	analizzatore ad assorbimento UV	O_3 (media 8h)	54,0	µg/m^3	120	µg/m^3	settembre 2017	05/09/2017	08:00	09:00	Dimms srl	
106	ATM02_01	ATM02	0,00	0,00	m	ante operam	aria	inquinante traffico veicolare	analizzatore ad assorbimento UV	O_3 (media 8h)	59,7	µg/m^3	120	µg/m^3	settembre 2017	05/09/2017	09:00	10:00	Dimms srl	
107	ATM02_01	ATM02	0,00	0,00	m	ante operam	aria	inquinante traffico veicolare	analizzatore ad assorbimento UV	O_3 (media 8h)	66,4	µg/m^3	120	µg/m^3	settembre 2017	05/09/2017	10:00	11:00	Dimms srl	
108	ATM02_01	ATM02	0,00	0,00	m	ante operam	aria	inquinante traffico veicolare	analizzatore ad assorbimento UV	O_3 (media 8h)	74,0	µg/m^3	120	µg/m^3	settembre 2017	05/09/2017	11:00	12:00	Dimms srl	
109	ATM02_01	ATM02	0,00	0,00	m	ante operam	aria	inquinante traffico veicolare	analizzatore ad assorbimento UV	O_3 (media 8h)	82,4	µg/m^3	120	µg/m^3	settembre 2017	05/09/2017	12:00	13:00	Dimms srl	
110	ATM02_01	ATM02	0,00	0,00	m	ante operam	aria	inquinante traffico veicolare	analizzatore ad assorbimento UV	O_3 (media 8h)	91,1	µg/m^3	120	µg/m^3	settembre 2017	05/09/2017	13:00	14:00	Dimms srl	
111	ATM02_01	ATM02	0,00	0,00	m	ante operam	aria	inquinante traffico veicolare	analizzatore ad assorbimento UV	O_3 (media 8h)	101,1	µg/m^3	120	µg/m^3	settembre 2017	05/09/2017	14:00	15:00	Dimms srl	
112	ATM02_01	ATM02	0,00	0,00	m	ante operam	aria	inquinante traffico veicolare	analizzatore ad assorbimento UV	O_3 (media 8h)	109,2	µg/m^3	120	µg/m^3	settembre 2017	05/09/2017	15:00	16:00	Dimms srl	
113	ATM02_01	ATM02	0,00	0,00	m	ante operam	aria	inquinante traffico veicolare	analizzatore ad assorbimento UV	O_3 (media 8h)	114,3	µg/m^3	120	µg/m^3	settembre 2017	05/09/2017	16:00	17:00	Dimms srl	
114	ATM02_01	ATM02	0,00	0,00	m	ante operam	aria	inquinante traffico veicolare	analizzatore ad assorbimento UV	O_3 (media 8h)	116,5	µg/m^3	120	µg/m^3	settembre 2017	05/09/2017	17:00	18:00	Dimms srl	
115	ATM02_01	ATM02	0,00	0,00	m	ante operam	aria	inquinante traffico veicolare	analizzatore ad assorbimento UV	O_3 (media 8h)	113,1	µg/m^3	120	µg/m^3	settembre 2017	05/09/2017	18:00	19:00	Dimms srl	
116	ATM02_01	ATM02	0,00	0,00	m	ante operam	aria	inquinante traffico veicolare	analizzatore ad assorbimento UV	O_3 (media 8h)	107,6	µg/m^3	120	µg/m^3	settembre 2017	05/09/2017	19:00	20:00	Dimms srl	
117	ATM02_01	ATM02	0,00	0,00	m	ante operam	aria	inquinante traffico veicolare	analizzatore ad assorbimento UV	O_3 (media 8h)	101,2	µg/m^3	120	µg/m^3	settembre 2017	05/09/2017	20:00	21:00	Dimms srl	
118	ATM02_01	ATM02	0,00	0,00	m	ante operam	aria	inquinante traffico veicolare	analizzatore ad assorbimento UV	O_3 (media 8h)	94,7	µg/m^3	120	µg/m^3	settembre 2017	05/09/2017	21:00	22:00	Dimms srl	
119	ATM02_01	ATM02	0,00	0,00	m	ante operam	aria	inquinante traffico veicolare	analizzatore ad assorbimento UV	O_3 (media 8h)	86,7	µg/m^3	120	µg/m^3	settembre 2017	05/09/2017	22:00	23:00	Dimms srl	
120	ATM02_01	ATM02	0,00	0,00	m	ante operam	aria	inquinante traffico veicolare	analizzatore ad assorbimento UV	O_3 (media 8h)	80,3	µg/m^3	120	µg/m^3	settembre 2017	05/09/2017	23:00	00:00	Dimms srl	
121	ATM02_01	ATM02	0,00	0,00	m	ante operam	aria	inquinante traffico veicolare	analizzatore ad assorbimento UV	O_3 (media 8h)	74,7	µg/m^3	120	µg/m^3	settembre 2017	06/09/2017	00:00	01:00	Dimms srl	
122	ATM02_01	ATM02	0,00	0,00	m	ante operam	aria	inquinante traffico veicolare	analizzatore ad assorbimento UV	O_3 (media 8h)	68,9	µg/m^3	120	µg/m^3	settembre 2017	06/09/2017	01:00	02:00	Dimms srl	
123	ATM02_01	ATM02	0,00	0,00	m	ante operam	aria	inquinante traffico veicolare	analizzatore ad assorbimento UV	O_3 (media 8h)	67,1	µg/m^3	120	µg/m^3	settembre 2017	06/09/2017	02:00	03:00	Dimms srl	
124	ATM02_01	ATM02	0,00	0,00	m	ante operam	aria	inquinante traffico veicolare	analizzatore ad assorbimento UV	O_3 (media 8h)	66,8	µg/m^3	120	µg/m^3	settembre 2017	06/09/2017	03:00	04:00	Dimms srl	
125	ATM02_01	ATM02	0,00	0,00	m	ante operam	aria	inquinante traffico veicolare	analizzatore ad assorbimento UV	O_3 (media 8h)	66,4	µg/m^3	120	µg/m^3	settembre 2017	06/09/2017	04:00	05:00	Dimms srl	
126	ATM02_01	ATM02	0,00	0,00	m	ante operam	aria	inquinante traffico veicolare	analizzatore ad assorbimento UV	O_3 (media 8h)	66,0	µg/m^3	120	µg/m^3	settembre 2017	06/09/2017	05:00	06:00	Dimms srl	
127	ATM02_01	ATM02	0,00	0,00	m	ante operam	aria	inquinante traffico veicolare	analizzatore ad assorbimento UV	O_3 (media 8h)	66,5	µg/m^3	120	µg/m^3	settembre 2017	06/09/2017	06:00	07:00	Dimms srl	
128	ATM02_01	ATM02	0,00	0,00	m	ante operam	aria	inquinante traffico veicolare	analizzatore ad assorbimento UV	O_3 (media 8h)	66,5	µg/m^3	120	µg/m^3	settembre 2017	06/09/2017	07:00	08:00	Dimms srl	
129	ATM02_01	ATM02	0,00	0,00	m	ante operam	aria	inquinante traffico veicolare	analizzatore ad assorbimento UV	O_3 (media 8h)	67,7	µg/m^3	120	µg/m^3	settembre 2017	06/09/2017	08:00	09:00	Dimms srl	
130	ATM02_01	ATM02	0,00	0,00	m	ante operam	aria	inquinante traffico veicolare	analizzatore ad assorbimento UV	O_3 (media 8h)	71,0	µg/m^3	120	µg/m^3	settembre 2017	06/09/2017	09:00	10:00	Dimms srl	
131	ATM02_01	ATM02	0,00	0,00	m	ante operam	aria	inquinante traffico veicolare	analizzatore ad assorbimento UV	O_3 (media 8h)	75,2	µg/m^3	120	µg/m^3	settembre 2017	06/09/2017	10:00	11:00	Dimms srl	
132	ATM02_01	ATM02	0,00	0,00	m	ante operam	aria	inquinante traffico veicolare	analizzatore ad assorbimento UV	O_3 (media 8h)	79,9	µg/m^3	120	µg/m^3	settembre 2017	06/09/2017	11:00	12:00	Dimms srl	
133	ATM02_01	ATM02	0,00	0,00	m	ante operam	aria	inquinante traffico veicolare	analizzatore ad assorbimento UV	O_3 (media 8h)	85,5	µg/m^3	120	µg/m^3	settembre 2017	06/09/2017	12:00	13:00	Dimms srl	
134	ATM02_01	ATM02	0,00	0,00	m	ante operam	aria	inquinante traffico veicolare	analizzatore ad assorbimento UV	O_3 (media 8h)	92,1	µg/m^3	120	µg/m^3	settembre 2017	06/09/2017	13:00	14:00	Dimms srl	
135	ATM02_01	ATM02	0,00	0,00	m	ante operam	aria	inquinante traffico veicolare	analizzatore ad assorbimento UV	O_3 (media 8h)	100,1	µg/m^3	120	µg/m^3	settembre 2017	06/09/2017	14:00	15:00	Dimms srl	
136	ATM02_01	ATM02	0,00	0,00	m	ante operam	aria	inquinante traffico veicolare	analizzatore ad assorbimento UV	O_3 (media 8h)	106,9	µg/m^3	120	µg/m^3	settembre 2017	06/09/2017	15:00	16:00	Dimms srl	
137	ATM02_01	ATM02	0,00	0,00	m	ante operam	aria	inquinante traffico veicolare	analizzatore ad assorbimento UV	O_3 (media 8h)	111,9	µg/m^3	120	µg/m^3	settembre 2017	06/09/2017	16:00	17:00	Dimms srl	
138	ATM02_01	ATM02	0,00	0,00	m	ante operam	aria	inquinante traffico veicolare	analizzatore ad assorbimento UV	O_3 (media 8h)	114,8	µg/m^3	120	µg/m^3	settembre 2017	06/09/2017	17:00	18:00	Dimms srl	
139	ATM02_01	ATM02	0,00	0,00	m	ante operam	aria	inquinante traffico veicolare	analizzatore ad assorbimento UV	O_3 (media 8h)	116,4	µg/m^3	120	µg/m^3	settembre 2017	06/09/2017	18:00	19:00	Dimms srl	
140	ATM02_01	ATM02	0,00	0,00	m	ante operam	aria	inquinante traffico veicolare	analizzatore ad assorbimento UV	O_3 (media 8h)	116,8	µg/m^3	120	µg/m^3	settembre 2017	06/09/2017	19:00	20:00	Dimms srl	
141	ATM02_01	ATM02	0,00	0,00	m	ante operam	aria	inquinante traffico veicolare	analizzatore ad assorbimento UV	O_3 (media 8h)	116,0	µg/m^3	120	µg/m^3	settembre 2017	06/09/2017	20:00	21:00	Dimms srl	
142	ATM02_01	ATM02	0,00	0,00	m	ante operam	aria	inquinante traffico veicolare	analizzatore ad assorbimento UV	O_3 (media 8h)	112,9	µg/m^3	120	µg/m^3	settembre 2017	06/09/2017	21:00	22:00	Dimms srl	
143	ATM02_01	ATM02	0,00	0,00	m	ante operam	aria	inquinante traffico veicolare	analizzatore ad assorbimento UV	O_3 (media 8h)	107,6	µg/m^3	120	µg/m^3	settembre 2017	06/09/2017	22:00	23:00	Dimms srl	
144	ATM02_01	ATM02	0,00	0,00	m	ante operam	aria	inquinante traffico veicolare	analizzatore ad assorbimento UV	O_3 (media 8h)	101,9	µg/m^3	120	µg/m^3	settembre 2017	06/09/2017	23:00	00:00	Dimms srl	

CODICE RILIEVO ATM02_01 - Settembre 2017 - O_3 media 8h

id.	Codice Rilievo	Codice stazione	Profondità Rilievo/Misura (min)	Profondità Rilievo/Misura (max)	Unità misura profondità rilievo/misura	fase di monitoraggio	componente monitorata	tipo rilievo/misura	strumentazione	nome analita/parametro	valore analita/parametro	unità di misura analita/parametro	soglia/limite di legge (dell'analita/ parametro)	unità di misura soglia/limite di legge	campagna di monitoraggio	data misura	ora (legale) inizio rilievo	ora (legale) fine rilievo	soggetto incaricato	note
145	ATM02_01	ATM02	0,00	0,00	m	ante operam	aria	inquinante traffico veicolare	analizzatore ad assorbimento UV	O_3 (media 8h)	96,1	µg/m^3	120	µg/m^3	settembre 2017	07/09/2017	00:00	01:00	Dimms srl	
146	ATM02_01	ATM02	0,00	0,00	m	ante operam	aria	inquinante traffico veicolare	analizzatore ad assorbimento UV	O_3 (media 8h)	90,5	µg/m^3	120	µg/m^3	settembre 2017	07/09/2017	01:00	02:00	Dimms srl	
147	ATM02_01	ATM02	0,00	0,00	m	ante operam	aria	inquinante traffico veicolare	analizzatore ad assorbimento UV	O_3 (media 8h)	85,3	µg/m^3	120	µg/m^3	settembre 2017	07/09/2017	02:00	03:00	Dimms srl	
148	ATM02_01	ATM02	0,00	0,00	m	ante operam	aria	inquinante traffico veicolare	analizzatore ad assorbimento UV	O_3 (media 8h)	80,4	µg/m^3	120	µg/m^3	settembre 2017	07/09/2017	03:00	04:00	Dimms srl	
149	ATM02_01	ATM02	0,00	0,00	m	ante operam	aria	inquinante traffico veicolare	analizzatore ad assorbimento UV	O_3 (media 8h)	75,7	µg/m^3	120	µg/m^3	settembre 2017	07/09/2017	04:00	05:00	Dimms srl	
150	ATM02_01	ATM02	0,00	0,00	m	ante operam	aria	inquinante traffico veicolare	analizzatore ad assorbimento UV	O_3 (media 8h)	71,3	µg/m^3	120	µg/m^3	settembre 2017	07/09/2017	05:00	06:00	Dimms srl	
151	ATM02_01	ATM02	0,00	0,00	m	ante operam	aria	inquinante traffico veicolare	analizzatore ad assorbimento UV	O_3 (media 8h)	67,5	µg/m^3	120	µg/m^3	settembre 2017	07/09/2017	06:00	07:00	Dimms srl	
152	ATM02_01	ATM02	0,00	0,00	m	ante operam	aria	inquinante traffico veicolare	analizzatore ad assorbimento UV	O_3 (media 8h)	65,0	µg/m^3	120	µg/m^3	settembre 2017	07/09/2017	07:00	08:00	Dimms srl	
153	ATM02_01	ATM02	0,00	0,00	m	ante operam	aria	inquinante traffico veicolare	analizzatore ad assorbimento UV	O_3 (media 8h)	63,7	µg/m^3	120	µg/m^3	settembre 2017	07/09/2017	08:00	09:00	Dimms srl	
154	ATM02_01	ATM02	0,00	0,00	m	ante operam	aria	inquinante traffico veicolare	analizzatore ad assorbimento UV	O_3 (media 8h)	64,1	µg/m^3	120	µg/m^3	settembre 2017	07/09/2017	09:00	10:00	Dimms srl	
155	ATM02_01	ATM02	0,00	0,00	m	ante operam	aria	inquinante traffico veicolare	analizzatore ad assorbimento UV	O_3 (media 8h)	65,4	µg/m^3	120	µg/m^3	settembre 2017	07/09/2017	10:00	11:00	Dimms srl	
156	ATM02_01	ATM02	0,00	0,00	m	ante operam	aria	inquinante traffico veicolare	analizzatore ad assorbimento UV	O_3 (media 8h)	67,7	µg/m^3	120	µg/m^3	settembre 2017	07/09/2017	11:00	12:00	Dimms srl	
157	ATM02_01	ATM02	0,00	0,00	m	ante operam	aria	inquinante traffico veicolare	analizzatore ad assorbimento UV	O_3 (media 8h)	71,0	µg/m^3	120	µg/m^3	settembre 2017	07/09/2017	12:00	13:00	Dimms srl	
158	ATM02_01	ATM02	0,00	0,00	m	ante operam	aria	inquinante traffico veicolare	analizzatore ad assorbimento UV	O_3 (media 8h)	75,5	µg/m^3	120	µg/m^3	settembre 2017	07/09/2017	13:00	14:00	Dimms srl	
159	ATM02_01	ATM02	0,00	0,00	m	ante operam	aria	inquinante traffico veicolare	analizzatore ad assorbimento UV	O_3 (media 8h)	79,9	µg/m^3	120	µg/m^3	settembre 2017	07/09/2017	14:00	15:00	Dimms srl	
160	ATM02_01	ATM02	0,00	0,00	m	ante operam	aria	inquinante traffico veicolare	analizzatore ad assorbimento UV	O_3 (media 8h)	83,5	µg/m^3	120	µg/m^3	settembre 2017	07/09/2017	15:00	16:00	Dimms srl	
161	ATM02_01	ATM02	0,00	0,00	m	ante operam	aria	inquinante traffico veicolare	analizzatore ad assorbimento UV	O_3 (media 8h)	85,8	µg/m^3	120	µg/m^3	settembre 2017	07/09/2017	16:00	17:00	Dimms srl	
162	ATM02_01	ATM02	0,00	0,00	m	ante operam	aria	inquinante traffico veicolare	analizzatore ad assorbimento UV	O_3 (media 8h)	86,3	µg/m^3	120	µg/m^3	settembre 2017	07/09/2017	17:00	18:00	Dimms srl	
163	ATM02_01	ATM02	0,00	0,00	m	ante operam	aria	inquinante traffico veicolare	analizzatore ad assorbimento UV	O_3 (media 8h)	86,1	µg/m^3	120	µg/m^3	settembre 2017	07/09/2017	18:00	19:00	Dimms srl	
164	ATM02_01	ATM02	0,00	0,00	m	ante operam	aria	inquinante traffico veicolare	analizzatore ad assorbimento UV	O_3 (media 8h)	85,1	µg/m^3	120	µg/m^3	settembre 2017	07/09/2017	19:00	20:00	Dimms srl	
165	ATM02_01	ATM02	0,00	0,00	m	ante operam	aria	inquinante traffico veicolare	analizzatore ad assorbimento UV	O_3 (media 8h)	83,3	µg/m^3	120	µg/m^3	settembre 2017	07/09/2017	20:00	21:00	Dimms srl	
166	ATM02_01	ATM02	0,00	0,00	m	ante operam	aria	inquinante traffico veicolare	analizzatore ad assorbimento UV	O_3 (media 8h)	81,1	µg/m^3	120	µg/m^3	settembre 2017	07/09/2017	21:00	22:00	Dimms srl	
167	ATM02_01	ATM02	0,00	0,00	m	ante operam	aria	inquinante traffico veicolare	analizzatore ad assorbimento UV	O_3 (media 8h)	78,2	µg/m^3	120	µg/m^3	settembre 2017	07/09/2017	22:00	23:00	Dimms srl	
168	ATM02_01	ATM02	0,00	0,00	m	ante operam	aria	inquinante traffico veicolare	analizzatore ad assorbimento UV	O_3 (media 8h)	74,5	µg/m^3	120	µg/m^3	settembre 2017	07/09/2017	23:00	00:00	Dimms srl	
169	ATM02_01	ATM02	0,00	0,00	m	ante operam	aria	inquinante traffico veicolare	analizzatore ad assorbimento UV	O_3 (media 8h)	70,8	µg/m^3	120	µg/m^3	settembre 2017	08/09/2017	00:00	01:00	Dimms srl	
170	ATM02_01	ATM02	0,00	0,00	m	ante operam	aria	inquinante traffico veicolare	analizzatore ad assorbimento UV	O_3 (media 8h)	67,6	µg/m^3	120	µg/m^3	settembre 2017	08/09/2017	01:00	02:00	Dimms srl	
171	ATM02_01	ATM02	0,00	0,00	m	ante operam	aria	inquinante traffico veicolare	analizzatore ad assorbimento UV	O_3 (media 8h)	64,8	µg/m^3	120	µg/m^3	settembre 2017	08/09/2017	02:00	03:00	Dimms srl	
172	ATM02_01	ATM02	0,00	0,00	m	ante operam	aria	inquinante traffico veicolare	analizzatore ad assorbimento UV	O_3 (media 8h)	61,9	µg/m^3	120	µg/m^3	settembre 2017	08/09/2017	03:00	04:00	Dimms srl	
173	ATM02_01	ATM02	0,00	0,00	m	ante operam	aria	inquinante traffico veicolare	analizzatore ad assorbimento UV	O_3 (media 8h)	58,7	µg/m^3	120	µg/m^3	settembre 2017	08/09/2017	04:00	05:00	Dimms srl	
174	ATM02_01	ATM02	0,00	0,00	m	ante operam	aria	inquinante traffico veicolare	analizzatore ad assorbimento UV	O_3 (media 8h)	55,4	µg/m^3	120	µg/m^3	settembre 2017	08/09/2017	05:00	06:00	Dimms srl	
175	ATM02_01	ATM02	0,00	0,00	m	ante operam	aria	inquinante traffico veicolare	analizzatore ad assorbimento UV	O_3 (media 8h)	52,4	µg/m^3	120	µg/m^3	settembre 2017	08/09/2017	06:00	07:00	Dimms srl	
176	ATM02_01	ATM02	0,00	0,00	m	ante operam	aria	inquinante traffico veicolare	analizzatore ad assorbimento UV	O_3 (media 8h)	50,2	µg/m^3	120	µg/m^3	settembre 2017	08/09/2017	07:00	08:00	Dimms srl	
177	ATM02_01	ATM02	0,00	0,00	m	ante operam	aria	inquinante traffico veicolare	analizzatore ad assorbimento UV	O_3 (media 8h)	50,7	µg/m^3	120	µg/m^3	settembre 2017	08/09/2017	08:00	09:00	Dimms srl	
178	ATM02_01	ATM02	0,00	0,00	m	ante operam	aria	inquinante traffico veicolare	analizzatore ad assorbimento UV	O_3 (media 8h)	54,2	µg/m^3	120	µg/m^3	settembre 2017	08/09/2017	09:00	10:00	Dimms srl	
179	ATM02_01	ATM02	0,00	0,00	m	ante operam	aria	inquinante traffico veicolare	analizzatore ad assorbimento UV	O_3 (media 8h)	57,7	µg/m^3	120	µg/m^3	settembre 2017	08/09/2017	10:00	11:00	Dimms srl	
180	ATM02_01	ATM02	0,00	0,00	m	ante operam	aria	inquinante traffico veicolare	analizzatore ad assorbimento UV	O_3 (media 8h)	62,1	µg/m^3	120	µg/m^3	settembre 2017	08/09/2017	11:00	12:00	Dimms srl	
181	ATM02_01	ATM02	0,00	0,00	m	ante operam	aria	inquinante traffico veicolare	analizzatore ad assorbimento UV	O_3 (media 8h)	67,7	µg/m^3	120	µg/m^3	settembre 2017	08/09/2017	12:00	13:00	Dimms srl	
182	ATM02_01	ATM02	0,00	0,00	m	ante operam	aria	inquinante traffico veicolare	analizzatore ad assorbimento UV	O_3 (media 8h)	74,2	µg/m^3	120	µg/m^3	settembre 2017	08/09/2017	13:00	14:00	Dimms srl	
183	ATM02_01	ATM02	0,00	0,00	m	ante operam	aria	inquinante traffico veicolare	analizzatore ad assorbimento UV	O_3 (media 8h)	81,1	µg/m^3	120	µg/m^3	settembre 2017	08/09/2017	14:00	15:00	Dimms srl	
184	ATM02_01	ATM02	0,00	0,00	m	ante operam	aria	inquinante traffico veicolare	analizzatore ad assorbimento UV	O_3 (media 8h)	88,0	µg/m^3	120	µg/m^3	settembre 2017	08/09/2017	15:00	16:00	Dimms srl	
185	ATM02_01	ATM02	0,00	0,00	m	ante operam	aria	inquinante traffico veicolare	analizzatore ad assorbimento UV	O_3 (media 8h)	93,1	µg/m^3	120	µg/m^3	settembre 2017	08/09/2017	16:00	17:00	Dimms srl	
186	ATM02_01	ATM02	0,00	0,00	m	ante operam	aria	inquinante traffico veicolare	analizzatore ad assorbimento UV	O_3 (media 8h)	94,6	µg/m^3	120	µg/m^3	settembre 2017	08/09/2017	17:00	18:00	Dimms srl	
187	ATM02_01	ATM02	0,00	0,00	m	ante operam	aria	inquinante traffico veicolare	analizzatore ad assorbimento UV	O_3 (media 8h)	94,1	µg/m^3	120	µg/m^3	settembre 2017	08/09/2017	18:00	19:00	Dimms srl	
188	ATM02_01	ATM02	0,00	0,00	m	ante operam	aria	inquinante traffico veicolare	analizzatore ad assorbimento UV	O_3 (media 8h)	90,3	µg/m^3	120	µg/m^3	settembre 2017	08/09/2017	19:00	20:00	Dimms srl	
189	ATM02_01	ATM02	0,00	0,00	m	ante operam	aria	inquinante traffico veicolare	analizzatore ad assorbimento UV	O_3 (media 8h)	84,1	µg/m^3	120	µg/m^3	settembre 2017	08/09/2017	20:00	21:00	Dimms srl	
190	ATM02_01	ATM02	0,00	0,00	m	ante operam	aria	inquinante traffico veicolare	analizzatore ad assorbimento UV	O_3 (media 8h)	77,4	µg/m^3	120	µg/m^3	settembre 2017	08/09/2017	21:00	22:00	Dimms srl	
191	ATM02_01	ATM02	0,00	0,00	m	ante operam	aria	inquinante traffico veicolare	analizzatore ad assorbimento UV	O_3 (media 8h)	71,2	µg/m^3	120	µg/m^3	settembre 2017	08/09/2017	22:00	23:00	Dimms srl	
192	ATM02_01	ATM02	0,00	0,00	m	ante operam	aria	inquinante traffico veicolare	analizzatore ad assorbimento UV	O_3 (media 8h)	65,7	µg/m^3	120	µg/m^3	settembre 2017	08/09/2017	23:00	00:00	Dimms srl	

CODICE RILIEVO ATM02_01 - Settembre 2017 - O_3 media 8h

id.	Codice Rilievo	Codice stazione	Profondità Rilievo/Misura (min)	Profondità Rilievo/Misura (max)	Unità misura profondità rilievo/misura	fase di monitoraggio	componente monitorata	tipo rilievo/misura	strumentazione	nome analita/parametro	valore analita/parametro	unità di misura analita/parametro	soglia/limite di legge (dell'analita/ parametro)	unità di misura soglia/limite di legge	campagna di monitoraggio	data misura	ora (legale) inizio rilievo	ora (legale) fine rilievo	soggetto incaricato	note
193	ATM02_01	ATM02	0,00	0,00	m	ante operam	aria	inquinante traffico veicolare	analizzatore ad assorbimento UV	O_3 (media 8h)	61,5	µg/m^3	120	µg/m^3	settembre 2017	09/09/2017	00:00	01:00	Dimms srl	
194	ATM02_01	ATM02	0,00	0,00	m	ante operam	aria	inquinante traffico veicolare	analizzatore ad assorbimento UV	O_3 (media 8h)	56,6	µg/m^3	120	µg/m^3	settembre 2017	09/09/2017	01:00	02:00	Dimms srl	
195	ATM02_01	ATM02	0,00	0,00	m	ante operam	aria	inquinante traffico veicolare	analizzatore ad assorbimento UV	O_3 (media 8h)	52,6	µg/m^3	120	µg/m^3	settembre 2017	09/09/2017	02:00	03:00	Dimms srl	
196	ATM02_01	ATM02	0,00	0,00	m	ante operam	aria	inquinante traffico veicolare	analizzatore ad assorbimento UV	O_3 (media 8h)	50,9	µg/m^3	120	µg/m^3	settembre 2017	09/09/2017	03:00	04:00	Dimms srl	
197	ATM02_01	ATM02	0,00	0,00	m	ante operam	aria	inquinante traffico veicolare	analizzatore ad assorbimento UV	O_3 (media 8h)	51,9	µg/m^3	120	µg/m^3	settembre 2017	09/09/2017	04:00	05:00	Dimms srl	
198	ATM02_01	ATM02	0,00	0,00	m	ante operam	aria	inquinante traffico veicolare	analizzatore ad assorbimento UV	O_3 (media 8h)	53,1	µg/m^3	120	µg/m^3	settembre 2017	09/09/2017	05:00	06:00	Dimms srl	
199	ATM02_01	ATM02	0,00	0,00	m	ante operam	aria	inquinante traffico veicolare	analizzatore ad assorbimento UV	O_3 (media 8h)	54,1	µg/m^3	120	µg/m^3	settembre 2017	09/09/2017	06:00	07:00	Dimms srl	
200	ATM02_01	ATM02	0,00	0,00	m	ante operam	aria	inquinante traffico veicolare	analizzatore ad assorbimento UV	O_3 (media 8h)	55,3	µg/m^3	120	µg/m^3	settembre 2017	09/09/2017	07:00	08:00	Dimms srl	
201	ATM02_01	ATM02	0,00	0,00	m	ante operam	aria	inquinante traffico veicolare	analizzatore ad assorbimento UV	O_3 (media 8h)	56,4	µg/m^3	120	µg/m^3	settembre 2017	09/09/2017	08:00	09:00	Dimms srl	
202	ATM02_01	ATM02	0,00	0,00	m	ante operam	aria	inquinante traffico veicolare	analizzatore ad assorbimento UV	O_3 (media 8h)	59,3	µg/m^3	120	µg/m^3	settembre 2017	09/09/2017	09:00	10:00	Dimms srl	
203	ATM02_01	ATM02	0,00	0,00	m	ante operam	aria	inquinante traffico veicolare	analizzatore ad assorbimento UV	O_3 (media 8h)	63,6	µg/m^3	120	µg/m^3	settembre 2017	09/09/2017	10:00	11:00	Dimms srl	
204	ATM02_01	ATM02	0,00	0,00	m	ante operam	aria	inquinante traffico veicolare	analizzatore ad assorbimento UV	O_3 (media 8h)	69,1	µg/m^3	120	µg/m^3	settembre 2017	09/09/2017	11:00	12:00	Dimms srl	
205	ATM02_01	ATM02	0,00	0,00	m	ante operam	aria	inquinante traffico veicolare	analizzatore ad assorbimento UV	O_3 (media 8h)	74,4	µg/m^3	120	µg/m^3	settembre 2017	09/09/2017	12:00	13:00	Dimms srl	
206	ATM02_01	ATM02	0,00	0,00	m	ante operam	aria	inquinante traffico veicolare	analizzatore ad assorbimento UV	O_3 (media 8h)	79,6	µg/m^3	120	µg/m^3	settembre 2017	09/09/2017	13:00	14:00	Dimms srl	
207	ATM02_01	ATM02	0,00	0,00	m	ante operam	aria	inquinante traffico veicolare	analizzatore ad assorbimento UV	O_3 (media 8h)	84,7	µg/m^3	120	µg/m^3	settembre 2017	09/09/2017	14:00	15:00	Dimms srl	
208	ATM02_01	ATM02	0,00	0,00	m	ante operam	aria	inquinante traffico veicolare	analizzatore ad assorbimento UV	O_3 (media 8h)	89,2	µg/m^3	120	µg/m^3	settembre 2017	09/09/2017	15:00	16:00	Dimms srl	
209	ATM02_01	ATM02	0,00	0,00	m	ante operam	aria	inquinante traffico veicolare	analizzatore ad assorbimento UV	O_3 (media 8h)	92,2	µg/m^3	120	µg/m^3	settembre 2017	09/09/2017	16:00	17:00	Dimms srl	
210	ATM02_01	ATM02	0,00	0,00	m	ante operam	aria	inquinante traffico veicolare	analizzatore ad assorbimento UV	O_3 (media 8h)	93,9	µg/m^3	120	µg/m^3	settembre 2017	09/09/2017	17:00	18:00	Dimms srl	
211	ATM02_01	ATM02	0,00	0,00	m	ante operam	aria	inquinante traffico veicolare	analizzatore ad assorbimento UV	O_3 (media 8h)	94,5	µg/m^3	120	µg/m^3	settembre 2017	09/09/2017	18:00	19:00	Dimms srl	
212	ATM02_01	ATM02	0,00	0,00	m	ante operam	aria	inquinante traffico veicolare	analizzatore ad assorbimento UV	O_3 (media 8h)	94,1	µg/m^3	120	µg/m^3	settembre 2017	09/09/2017	19:00	20:00	Dimms srl	
213	ATM02_01	ATM02	0,00	0,00	m	ante operam	aria	inquinante traffico veicolare	analizzatore ad assorbimento UV	O_3 (media 8h)	93,1	µg/m^3	120	µg/m^3	settembre 2017	09/09/2017	20:00	21:00	Dimms srl	
214	ATM02_01	ATM02	0,00	0,00	m	ante operam	aria	inquinante traffico veicolare	analizzatore ad assorbimento UV	O_3 (media 8h)	91,6	µg/m^3	120	µg/m^3	settembre 2017	09/09/2017	21:00	22:00	Dimms srl	
215	ATM02_01	ATM02	0,00	0,00	m	ante operam	aria	inquinante traffico veicolare	analizzatore ad assorbimento UV	O_3 (media 8h)	89,6	µg/m^3	120	µg/m^3	settembre 2017	09/09/2017	22:00	23:00	Dimms srl	
216	ATM02_01	ATM02	0,00	0,00	m	ante operam	aria	inquinante traffico veicolare	analizzatore ad assorbimento UV	O_3 (media 8h)	87,9	µg/m^3	120	µg/m^3	settembre 2017	09/09/2017	23:00	00:00	Dimms srl	
217	ATM02_01	ATM02	0,00	0,00	m	ante operam	aria	inquinante traffico veicolare	analizzatore ad assorbimento UV	O_3 (media 8h)	86,3	µg/m^3	120	µg/m^3	settembre 2017	10/09/2017	00:00	01:00	Dimms srl	
218	ATM02_01	ATM02	0,00	0,00	m	ante operam	aria	inquinante traffico veicolare	analizzatore ad assorbimento UV	O_3 (media 8h)	85,6	µg/m^3	120	µg/m^3	settembre 2017	10/09/2017	01:00	02:00	Dimms srl	
219	ATM02_01	ATM02	0,00	0,00	m	ante operam	aria	inquinante traffico veicolare	analizzatore ad assorbimento UV	O_3 (media 8h)	85,3	µg/m^3	120	µg/m^3	settembre 2017	10/09/2017	02:00	03:00	Dimms srl	
220	ATM02_01	ATM02	0,00	0,00	m	ante operam	aria	inquinante traffico veicolare	analizzatore ad assorbimento UV	O_3 (media 8h)	85,3	µg/m^3	120	µg/m^3	settembre 2017	10/09/2017	03:00	04:00	Dimms srl	
221	ATM02_01	ATM02	0,00	0,00	m	ante operam	aria	inquinante traffico veicolare	analizzatore ad assorbimento UV	O_3 (media 8h)	85,4	µg/m^3	120	µg/m^3	settembre 2017	10/09/2017	04:00	05:00	Dimms srl	
222	ATM02_01	ATM02	0,00	0,00	m	ante operam	aria	inquinante traffico veicolare	analizzatore ad assorbimento UV	O_3 (media 8h)	85,8	µg/m^3	120	µg/m^3	settembre 2017	10/09/2017	05:00	06:00	Dimms srl	
223	ATM02_01	ATM02	0,00	0,00	m	ante operam	aria	inquinante traffico veicolare	analizzatore ad assorbimento UV	O_3 (media 8h)	86,9	µg/m^3	120	µg/m^3	settembre 2017	10/09/2017	06:00	07:00	Dimms srl	
224	ATM02_01	ATM02	0,00	0,00	m	ante operam	aria	inquinante traffico veicolare	analizzatore ad assorbimento UV	O_3 (media 8h)	87,5	µg/m^3	120	µg/m^3	settembre 2017	10/09/2017	07:00	08:00	Dimms srl	
225	ATM02_01	ATM02	0,00	0,00	m	ante operam	aria	inquinante traffico veicolare	analizzatore ad assorbimento UV	O_3 (media 8h)	88,1	µg/m^3	120	µg/m^3	settembre 2017	10/09/2017	08:00	09:00	Dimms srl	
226	ATM02_01	ATM02	0,00	0,00	m	ante operam	aria	inquinante traffico veicolare	analizzatore ad assorbimento UV	O_3 (media 8h)	89,8	µg/m^3	120	µg/m^3	settembre 2017	10/09/2017	09:00	10:00	Dimms srl	
227	ATM02_01	ATM02	0,00	0,00	m	ante operam	aria	inquinante traffico veicolare	analizzatore ad assorbimento UV	O_3 (media 8h)	91,6	µg/m^3	120	µg/m^3	settembre 2017	10/09/2017	10:00	11:00	Dimms srl	
228	ATM02_01	ATM02	0,00	0,00	m	ante operam	aria	inquinante traffico veicolare	analizzatore ad assorbimento UV	O_3 (media 8h)	92,8	µg/m^3	120	µg/m^3	settembre 2017	10/09/2017	11:00	12:00	Dimms srl	
229	ATM02_01	ATM02	0,00	0,00	m	ante operam	aria	inquinante traffico veicolare	analizzatore ad assorbimento UV	O_3 (media 8h)	91,8	µg/m^3	120	µg/m^3	settembre 2017	10/09/2017	12:00	13:00	Dimms srl	
230	ATM02_01	ATM02	0,00	0,00	m	ante operam	aria	inquinante traffico veicolare	analizzatore ad assorbimento UV	O_3 (media 8h)	88,8	µg/m^3	120	µg/m^3	settembre 2017	10/09/2017	13:00	14:00	Dimms srl	
231	ATM02_01	ATM02	0,00	0,00	m	ante operam	aria	inquinante traffico veicolare	analizzatore ad assorbimento UV	O_3 (media 8h)	87,6	µg/m^3	120	µg/m^3	settembre 2017	10/09/2017	14:00	15:00	Dimms srl	
232	ATM02_01	ATM02	0,00	0,00	m	ante operam	aria	inquinante traffico veicolare	analizzatore ad assorbimento UV	O_3 (media 8h)	84,6	µg/m^3	120	µg/m^3	settembre 2017	10/09/2017	15:00	16:00	Dimms srl	
233	ATM02_01	ATM02	0,00	0,00	m	ante operam	aria	inquinante traffico veicolare	analizzatore ad assorbimento UV	O_3 (media 8h)	79,5	µg/m^3	120	µg/m^3	settembre 2017	10/09/2017	16:00	17:00	Dimms srl	
234	ATM02_01	ATM02	0,00	0,00	m	ante operam	aria	inquinante traffico veicolare	analizzatore ad assorbimento UV	O_3 (media 8h)	72,4	µg/m^3	120	µg/m^3	settembre 2017	10/09/2017	17:00	18:00	Dimms srl	
235	ATM02_01	ATM02	0,00	0,00	m	ante operam	aria	inquinante traffico veicolare	analizzatore ad assorbimento UV	O_3 (media 8h)	63,9	µg/m^3	120	µg/m^3	settembre 2017	10/09/2017	18:00	19:00	Dimms srl	
236	ATM02_01	ATM02	0,00	0,00	m	ante operam	aria	inquinante traffico veicolare	analizzatore ad assorbimento UV	O_3 (media 8h)	54,1	µg/m^3	120	µg/m^3	settembre 2017	10/09/2017	19:00	20:00	Dimms srl	
237	ATM02_01	ATM02	0,00	0,00	m	ante operam	aria	inquinante traffico veicolare	analizzatore ad assorbimento UV	O_3 (media 8h)	46,1	µg/m^3	120	µg/m^3	settembre 2017	10/09/2017	20:00	21:00	Dimms srl	
238	ATM02_01	ATM02	0,00	0,00	m	ante operam	aria	inquinante traffico veicolare	analizzatore ad assorbimento UV	O_3 (media 8h)	42,5	µg/m^3	120	µg/m^3	settembre 2017	10/09/2017	21:00	22:00	Dimms srl	
239	ATM02_01	ATM02	0,00	0,00	m	ante operam	aria	inquinante traffico veicolare	analizzatore ad assorbimento UV	O_3 (media 8h)	39,5	µg/m^3	120	µg/m^3	settembre 2017	10/09/2017	22:00	23:00	Dimms srl	
240	ATM02_01	ATM02	0,00	0,00	m	ante operam	aria	inquinante traffico veicolare	analizzatore ad assorbimento UV	O_3 (media 8h)	36,5	µg/m^3	120	µg/m^3	settembre 2017	10/09/2017	23:00	00:00	Dimms srl	

CODICE RILIEVO ATM02_01 - Settembre 2017 - O_3 media 8h

id.	Codice Rilievo	Codice stazione	Profondità Rilievo/Misura (min)	Profondità Rilievo/Misura (max)	Unità misura profondità rilievo/misura	fase di monitoraggio	componente monitorata	tipo rilievo/misura	strumentazione	nome analita/parametro	valore analita/parametro	unità di misura analita/parametro	soglia/limite di legge (dell'analita/ parametro)	unità di misura soglia/limite di legge	campagna di monitoraggio	data misura	ora (legale) inizio rilievo	ora (legale) fine rilievo	soggetto incaricato	note
241	ATM02_01	ATM02	0,00	0,00	m	ante operam	aria	inquinante traffico veicolare	analizzatore ad assorbimento UV	O_3 (media 8h)	33,3	µg/m^3	120	µg/m^3	settembre 2017	11/09/017	00:00	01:00	Dimms srl	
242	ATM02_01	ATM02	0,00	0,00	m	ante operam	aria	inquinante traffico veicolare	analizzatore ad assorbimento UV	O_3 (media 8h)	30,4	µg/m^3	120	µg/m^3	settembre 2017	11/09/017	01:00	02:00	Dimms srl	
243	ATM02_01	ATM02	0,00	0,00	m	ante operam	aria	inquinante traffico veicolare	analizzatore ad assorbimento UV	O_3 (media 8h)	29,3	µg/m^3	120	µg/m^3	settembre 2017	11/09/017	02:00	03:00	Dimms srl	
244	ATM02_01	ATM02	0,00	0,00	m	ante operam	aria	inquinante traffico veicolare	analizzatore ad assorbimento UV	O_3 (media 8h)	31,2	µg/m^3	120	µg/m^3	settembre 2017	11/09/017	03:00	04:00	Dimms srl	
245	ATM02_01	ATM02	0,00	0,00	m	ante operam	aria	inquinante traffico veicolare	analizzatore ad assorbimento UV	O_3 (media 8h)	32,6	µg/m^3	120	µg/m^3	settembre 2017	11/09/017	04:00	05:00	Dimms srl	
246	ATM02_01	ATM02	0,00	0,00	m	ante operam	aria	inquinante traffico veicolare	analizzatore ad assorbimento UV	O_3 (media 8h)	31,6	µg/m^3	120	µg/m^3	settembre 2017	11/09/017	05:00	06:00	Dimms srl	
247	ATM02_01	ATM02	0,00	0,00	m	ante operam	aria	inquinante traffico veicolare	analizzatore ad assorbimento UV	O_3 (media 8h)	31,9	µg/m^3	120	µg/m^3	settembre 2017	11/09/017	06:00	07:00	Dimms srl	
248	ATM02_01	ATM02	0,00	0,00	m	ante operam	aria	inquinante traffico veicolare	analizzatore ad assorbimento UV	O_3 (media 8h)	32,9	µg/m^3	120	µg/m^3	settembre 2017	11/09/017	07:00	08:00	Dimms srl	
249	ATM02_01	ATM02	0,00	0,00	m	ante operam	aria	inquinante traffico veicolare	analizzatore ad assorbimento UV	O_3 (media 8h)	37,8	µg/m^3	120	µg/m^3	settembre 2017	11/09/017	08:00	09:00	Dimms srl	
250	ATM02_01	ATM02	0,00	0,00	m	ante operam	aria	inquinante traffico veicolare	analizzatore ad assorbimento UV	O_3 (media 8h)	44,7	µg/m^3	120	µg/m^3	settembre 2017	11/09/017	09:00	10:00	Dimms srl	
251	ATM02_01	ATM02	0,00	0,00	m	ante operam	aria	inquinante traffico veicolare	analizzatore ad assorbimento UV	O_3 (media 8h)	52,2	µg/m^3	120	µg/m^3	settembre 2017	11/09/017	10:00	11:00	Dimms srl	
252	ATM02_01	ATM02	0,00	0,00	m	ante operam	aria	inquinante traffico veicolare	analizzatore ad assorbimento UV	O_3 (media 8h)	59,9	µg/m^3	120	µg/m^3	settembre 2017	11/09/017	11:00	12:00	Dimms srl	
253	ATM02_01	ATM02	0,00	0,00	m	ante operam	aria	inquinante traffico veicolare	analizzatore ad assorbimento UV	O_3 (media 8h)	68,3	µg/m^3	120	µg/m^3	settembre 2017	11/09/017	12:00	13:00	Dimms srl	
254	ATM02_01	ATM02	0,00	0,00	m	ante operam	aria	inquinante traffico veicolare	analizzatore ad assorbimento UV	O_3 (media 8h)	75,9	µg/m^3	120	µg/m^3	settembre 2017	11/09/017	13:00	14:00	Dimms srl	
255	ATM02_01	ATM02	0,00	0,00	m	ante operam	aria	inquinante traffico veicolare	analizzatore ad assorbimento UV	O_3 (media 8h)	79,2	µg/m^3	120	µg/m^3	settembre 2017	11/09/017	14:00	15:00	Dimms srl	
256	ATM02_01	ATM02	0,00	0,00	m	ante operam	aria	inquinante traffico veicolare	analizzatore ad assorbimento UV	O_3 (media 8h)	83,1	µg/m^3	120	µg/m^3	settembre 2017	11/09/017	15:00	16:00	Dimms srl	
257	ATM02_01	ATM02	0,00	0,00	m	ante operam	aria	inquinante traffico veicolare	analizzatore ad assorbimento UV	O_3 (media 8h)	83,4	µg/m^3	120	µg/m^3	settembre 2017	11/09/017	16:00	17:00	Dimms srl	
258	ATM02_01	ATM02	0,00	0,00	m	ante operam	aria	inquinante traffico veicolare	analizzatore ad assorbimento UV	O_3 (media 8h)	81,3	µg/m^3	120	µg/m^3	settembre 2017	11/09/017	17:00	18:00	Dimms srl	
259	ATM02_01	ATM02	0,00	0,00	m	ante operam	aria	inquinante traffico veicolare	analizzatore ad assorbimento UV	O_3 (media 8h)	78,1	µg/m^3	120	µg/m^3	settembre 2017	11/09/017	18:00	19:00	Dimms srl	
260	ATM02_01	ATM02	0,00	0,00	m	ante operam	aria	inquinante traffico veicolare	analizzatore ad assorbimento UV	O_3 (media 8h)	74,6	µg/m^3	120	µg/m^3	settembre 2017	11/09/017	19:00	20:00	Dimms srl	
261	ATM02_01	ATM02	0,00	0,00	m	ante operam	aria	inquinante traffico veicolare	analizzatore ad assorbimento UV	O_3 (media 8h)	71,4	µg/m^3	120	µg/m^3	settembre 2017	11/09/017	20:00	21:00	Dimms srl	
262	ATM02_01	ATM02	0,00	0,00	m	ante operam	aria	inquinante traffico veicolare	analizzatore ad assorbimento UV	O_3 (media 8h)	68,9	µg/m^3	120	µg/m^3	settembre 2017	11/09/017	21:00	22:00	Dimms srl	
263	ATM02_01	ATM02	0,00	0,00	m	ante operam	aria	inquinante traffico veicolare	analizzatore ad assorbimento UV	O_3 (media 8h)	66,5	µg/m^3	120	µg/m^3	settembre 2017	11/09/017	22:00	23:00	Dimms srl	
264	ATM02_01	ATM02	0,00	0,00	m	ante operam	aria	inquinante traffico veicolare	analizzatore ad assorbimento UV	O_3 (media 8h)	64,4	µg/m^3	120	µg/m^3	settembre 2017	11/09/017	23:00	00:00	Dimms srl	
265	ATM02_01	ATM02	0,00	0,00	m	ante operam	aria	inquinante traffico veicolare	analizzatore ad assorbimento UV	O_3 (media 8h)	64,6	µg/m^3	120	µg/m^3	settembre 2017	12/09/2017	00:00	01:00	Dimms srl	
266	ATM02_01	ATM02	0,00	0,00	m	ante operam	aria	inquinante traffico veicolare	analizzatore ad assorbimento UV	O_3 (media 8h)	65,8	µg/m^3	120	µg/m^3	settembre 2017	12/09/2017	01:00	02:00	Dimms srl	
267	ATM02_01	ATM02	0,00	0,00	m	ante operam	aria	inquinante traffico veicolare	analizzatore ad assorbimento UV	O_3 (media 8h)	67,2	µg/m^3	120	µg/m^3	settembre 2017	12/09/2017	02:00	03:00	Dimms srl	
268	ATM02_01	ATM02	0,00	0,00	m	ante operam	aria	inquinante traffico veicolare	analizzatore ad assorbimento UV	O_3 (media 8h)	67,3	µg/m^3	120	µg/m^3	settembre 2017	12/09/2017	03:00	04:00	Dimms srl	
269	ATM02_01	ATM02	0,00	0,00	m	ante operam	aria	inquinante traffico veicolare	analizzatore ad assorbimento UV	O_3 (media 8h)	67,8	µg/m^3	120	µg/m^3	settembre 2017	12/09/2017	04:00	05:00	Dimms srl	
270	ATM02_01	ATM02	0,00	0,00	m	ante operam	aria	inquinante traffico veicolare	analizzatore ad assorbimento UV	O_3 (media 8h)	67,9	µg/m^3	120	µg/m^3	settembre 2017	12/09/2017	05:00	06:00	Dimms srl	
271	ATM02_01	ATM02	0,00	0,00	m	ante operam	aria	inquinante traffico veicolare	analizzatore ad assorbimento UV	O_3 (media 8h)	67,4	µg/m^3	120	µg/m^3	settembre 2017	12/09/2017	06:00	07:00	Dimms srl	
272	ATM02_01	ATM02	0,00	0,00	m	ante operam	aria	inquinante traffico veicolare	analizzatore ad assorbimento UV	O_3 (media 8h)	67,0	µg/m^3	120	µg/m^3	settembre 2017	12/09/2017	07:00	08:00	Dimms srl	
273	ATM02_01	ATM02	0,00	0,00	m	ante operam	aria	inquinante traffico veicolare	analizzatore ad assorbimento UV	O_3 (media 8h)	66,9	µg/m^3	120	µg/m^3	settembre 2017	12/09/2017	08:00	09:00	Dimms srl	
274	ATM02_01	ATM02	0,00	0,00	m	ante operam	aria	inquinante traffico veicolare	analizzatore ad assorbimento UV	O_3 (media 8h)	67,2	µg/m^3	120	µg/m^3	settembre 2017	12/09/2017	09:00	10:00	Dimms srl	
275	ATM02_01	ATM02	0,00	0,00	m	ante operam	aria	inquinante traffico veicolare	analizzatore ad assorbimento UV	O_3 (media 8h)	67,8	µg/m^3	120	µg/m^3	settembre 2017	12/09/2017	10:00	11:00	Dimms srl	
276	ATM02_01	ATM02	0,00	0,00	m	ante operam	aria	inquinante traffico veicolare	analizzatore ad assorbimento UV	O_3 (media 8h)	69,3	µg/m^3	120	µg/m^3	settembre 2017	12/09/2017	11:00	12:00	Dimms srl	
277	ATM02_01	ATM02	0,00	0,00	m	ante operam	aria	inquinante traffico veicolare	analizzatore ad assorbimento UV	O_3 (media 8h)	70,8	µg/m^3	120	µg/m^3	settembre 2017	12/09/2017	12:00	13:00	Dimms srl	
278	ATM02_01	ATM02	0,00	0,00	m	ante operam	aria	inquinante traffico veicolare	analizzatore ad assorbimento UV	O_3 (media 8h)	72,9	µg/m^3	120	µg/m^3	settembre 2017	12/09/2017	13:00	14:00	Dimms srl	
279	ATM02_01	ATM02	0,00	0,00	m	ante operam	aria	inquinante traffico veicolare	analizzatore ad assorbimento UV	O_3 (media 8h)	75,4	µg/m^3	120	µg/m^3	settembre 2017	12/09/2017	14:00	15:00	Dimms srl	
280	ATM02_01	ATM02	0,00	0,00	m	ante operam	aria	inquinante traffico veicolare	analizzatore ad assorbimento UV	O_3 (media 8h)	78,1	µg/m^3	120	µg/m^3	settembre 2017	12/09/2017	15:00	16:00	Dimms srl	
281	ATM02_01	ATM02	0,00	0,00	m	ante operam	aria	inquinante traffico veicolare	analizzatore ad assorbimento UV	O_3 (media 8h)	80,1	µg/m^3	120	µg/m^3	settembre 2017	12/09/2017	16:00	17:00	Dimms srl	
282	ATM02_01	ATM02	0,00	0,00	m	ante operam	aria	inquinante traffico veicolare	analizzatore ad assorbimento UV	O_3 (media 8h)	81,1	µg/m^3	120	µg/m^3	settembre 2017	12/09/2017	17:00	18:00	Dimms srl	
283	ATM02_01	ATM02	0,00	0,00	m	ante operam	aria	inquinante traffico veicolare	analizzatore ad assorbimento UV	O_3 (media 8h)	80,5	µg/m^3	120	µg/m^3	settembre 2017	12/09/2017	18:00	19:00	Dimms srl	
284	ATM02_01	ATM02	0,00	0,00	m	ante operam	aria	inquinante traffico veicolare	analizzatore ad assorbimento UV	O_3 (media 8h)	78,6	µg/m^3	120	µg/m^3	settembre 2017	12/09/2017	19:00	20:00	Dimms srl	
285	ATM02_01	ATM02	0,00	0,00	m	ante operam	aria	inquinante traffico veicolare	analizzatore ad assorbimento UV	O_3 (media 8h)	75,6	µg/m^3	120	µg/m^3	settembre 2017	12/09/2017	20:00	21:00	Dimms srl	
286	ATM02_01	ATM02	0,00	0,00	m	ante operam	aria	inquinante traffico veicolare	analizzatore ad assorbimento UV	O_3 (media 8h)	72,4	µg/m^3	120	µg/m^3	settembre 2017	12/09/2017	21:00	22:00	Dimms srl	
287	ATM02_01	ATM02	0,00	0,00	m	ante operam	aria	inquinante traffico veicolare	analizzatore ad assorbimento UV	O_3 (media 8h)	69,7	µg/m^3	120	µg/m^3	settembre 2017	12/09/2017	22:00	23:00	Dimms srl	
288	ATM02_01	ATM02	0,00	0,00	m	ante operam	aria	inquinante traffico veicolare	analizzatore ad assorbimento UV	O_3 (media 8h)	66,8	µg/m^3	120	µg/m^3	settembre 2017	12/09/2017	23:00	00:00	Dimms srl	

CODICE RILIEVO ATM02_01 - Settembre 2017 - O_3 media 8h

id.	Codice Rilievo	Codice stazione	Profondità Rilievo/Misura (min)	Profondità Rilievo/Misura (max)	Unità misura profondità rilievo/misura	fase di monitoraggio	componente monitorata	tipo rilievo/misura	strumentazione	nome analita/parametro	valore analita/parametro	unità di misura analita/parametro	soglia/limite di legge (dell'analita/ parametro)	unità di misura soglia/limite di legge	campagna di monitoraggio	data misura	ora (legale) inizio rilievo	ora (legale) fine rilievo	soggetto incaricato	note
289	ATM02_01	ATM02	0,00	0,00	m	ante operam	aria	inquinante traffico veicolare	analizzatore ad assorbimento UV	O_3 (media 8h)	63,6	µg/m^3	120	µg/m^3	settembre 2017	13/09/2017	00:00	01:00	Dimms srl	
290	ATM02_01	ATM02	0,00	0,00	m	ante operam	aria	inquinante traffico veicolare	analizzatore ad assorbimento UV	O_3 (media 8h)	60,9	µg/m^3	120	µg/m^3	settembre 2017	13/09/2017	01:00	02:00	Dimms srl	
291	ATM02_01	ATM02	0,00	0,00	m	ante operam	aria	inquinante traffico veicolare	analizzatore ad assorbimento UV	O_3 (media 8h)	58,7	µg/m^3	120	µg/m^3	settembre 2017	13/09/2017	02:00	03:00	Dimms srl	
292	ATM02_01	ATM02	0,00	0,00	m	ante operam	aria	inquinante traffico veicolare	analizzatore ad assorbimento UV	O_3 (media 8h)	57,7	µg/m^3	120	µg/m^3	settembre 2017	13/09/2017	03:00	04:00	Dimms srl	
293	ATM02_01	ATM02	0,00	0,00	m	ante operam	aria	inquinante traffico veicolare	analizzatore ad assorbimento UV	O_3 (media 8h)	56,2	µg/m^3	120	µg/m^3	settembre 2017	13/09/2017	04:00	05:00	Dimms srl	
294	ATM02_01	ATM02	0,00	0,00	m	ante operam	aria	inquinante traffico veicolare	analizzatore ad assorbimento UV	O_3 (media 8h)	54,2	µg/m^3	120	µg/m^3	settembre 2017	13/09/2017	05:00	06:00	Dimms srl	
295	ATM02_01	ATM02	0,00	0,00	m	ante operam	aria	inquinante traffico veicolare	analizzatore ad assorbimento UV	O_3 (media 8h)	52,1	µg/m^3	120	µg/m^3	settembre 2017	13/09/2017	06:00	07:00	Dimms srl	
296	ATM02_01	ATM02	0,00	0,00	m	ante operam	aria	inquinante traffico veicolare	analizzatore ad assorbimento UV	O_3 (media 8h)	50,8	µg/m^3	120	µg/m^3	settembre 2017	13/09/2017	07:00	08:00	Dimms srl	
297	ATM02_01	ATM02	0,00	0,00	m	ante operam	aria	inquinante traffico veicolare	analizzatore ad assorbimento UV	O_3 (media 8h)	50,8	µg/m^3	120	µg/m^3	settembre 2017	13/09/2017	08:00	09:00	Dimms srl	
298	ATM02_01	ATM02	0,00	0,00	m	ante operam	aria	inquinante traffico veicolare	analizzatore ad assorbimento UV	O_3 (media 8h)	52,0	µg/m^3	120	µg/m^3	settembre 2017	13/09/2017	09:00	10:00	Dimms srl	
299	ATM02_01	ATM02	0,00	0,00	m	ante operam	aria	inquinante traffico veicolare	analizzatore ad assorbimento UV	O_3 (media 8h)	54,6	µg/m^3	120	µg/m^3	settembre 2017	13/09/2017	10:00	11:00	Dimms srl	
300	ATM02_01	ATM02	0,00	0,00	m	ante operam	aria	inquinante traffico veicolare	analizzatore ad assorbimento UV	O_3 (media 8h)	57,3	µg/m^3	120	µg/m^3	settembre 2017	13/09/2017	11:00	12:00	Dimms srl	
301	ATM02_01	ATM02	0,00	0,00	m	ante operam	aria	inquinante traffico veicolare	analizzatore ad assorbimento UV	O_3 (media 8h)	61,4	µg/m^3	120	µg/m^3	settembre 2017	13/09/2017	12:00	13:00	Dimms srl	
302	ATM02_01	ATM02	0,00	0,00	m	ante operam	aria	inquinante traffico veicolare	analizzatore ad assorbimento UV	O_3 (media 8h)	66,7	µg/m^3	120	µg/m^3	settembre 2017	13/09/2017	13:00	14:00	Dimms srl	
303	ATM02_01	ATM02	0,00	0,00	m	ante operam	aria	inquinante traffico veicolare	analizzatore ad assorbimento UV	O_3 (media 8h)	72,4	µg/m^3	120	µg/m^3	settembre 2017	13/09/2017	14:00	15:00	Dimms srl	
304	ATM02_01	ATM02	0,00	0,00	m	ante operam	aria	inquinante traffico veicolare	analizzatore ad assorbimento UV	O_3 (media 8h)	77,6	µg/m^3	120	µg/m^3	settembre 2017	13/09/2017	15:00	16:00	Dimms srl	
305	ATM02_01	ATM02	0,00	0,00	m	ante operam	aria	inquinante traffico veicolare	analizzatore ad assorbimento UV	O_3 (media 8h)	82,0	µg/m^3	120	µg/m^3	settembre 2017	13/09/2017	16:00	17:00	Dimms srl	
306	ATM02_01	ATM02	0,00	0,00	m	ante operam	aria	inquinante traffico veicolare	analizzatore ad assorbimento UV	O_3 (media 8h)	83,8	µg/m^3	120	µg/m^3	settembre 2017	13/09/2017	17:00	18:00	Dimms srl	
307	ATM02_01	ATM02	0,00	0,00	m	ante operam	aria	inquinante traffico veicolare	analizzatore ad assorbimento UV	O_3 (media 8h)	84,1	µg/m^3	120	µg/m^3	settembre 2017	13/09/2017	18:00	19:00	Dimms srl	
308	ATM02_01	ATM02	0,00	0,00	m	ante operam	aria	inquinante traffico veicolare	analizzatore ad assorbimento UV	O_3 (media 8h)	83,7	µg/m^3	120	µg/m^3	settembre 2017	13/09/2017	19:00	20:00	Dimms srl	
309	ATM02_01	ATM02	0,00	0,00	m	ante operam	aria	inquinante traffico veicolare	analizzatore ad assorbimento UV	O_3 (media 8h)	82,3	µg/m^3	120	µg/m^3	settembre 2017	13/09/2017	20:00	21:00	Dimms srl	
310	ATM02_01	ATM02	0,00	0,00	m	ante operam	aria	inquinante traffico veicolare	analizzatore ad assorbimento UV	O_3 (media 8h)	79,4	µg/m^3	120	µg/m^3	settembre 2017	13/09/2017	21:00	22:00	Dimms srl	
311	ATM02_01	ATM02	0,00	0,00	m	ante operam	aria	inquinante traffico veicolare	analizzatore ad assorbimento UV	O_3 (media 8h)	75,5	µg/m^3	120	µg/m^3	settembre 2017	13/09/2017	22:00	23:00	Dimms srl	
312	ATM02_01	ATM02	0,00	0,00	m	ante operam	aria	inquinante traffico veicolare	analizzatore ad assorbimento UV	O_3 (media 8h)	71,4	µg/m^3	120	µg/m^3	settembre 2017	13/09/2017	23:00	00:00	Dimms srl	
313	ATM02_01	ATM02	0,00	0,00	m	ante operam	aria	inquinante traffico veicolare	analizzatore ad assorbimento UV	O_3 (media 8h)	67,3	µg/m^3	120	µg/m^3	settembre 2017	14/09/2017	00:00	01:00	Dimms srl	
314	ATM02_01	ATM02	0,00	0,00	m	ante operam	aria	inquinante traffico veicolare	analizzatore ad assorbimento UV	O_3 (media 8h)	63,5	µg/m^3	120	µg/m^3	settembre 2017	14/09/2017	01:00	02:00	Dimms srl	
315	ATM02_01	ATM02	0,00	0,00	m	ante operam	aria	inquinante traffico veicolare	analizzatore ad assorbimento UV	O_3 (media 8h)	60,4	µg/m^3	120	µg/m^3	settembre 2017	14/09/2017	02:00	03:00	Dimms srl	
316	ATM02_01	ATM02	0,00	0,00	m	ante operam	aria	inquinante traffico veicolare	analizzatore ad assorbimento UV	O_3 (media 8h)	57,4	µg/m^3	120	µg/m^3	settembre 2017	14/09/2017	03:00	04:00	Dimms srl	
317	ATM02_01	ATM02	0,00	0,00	m	ante operam	aria	inquinante traffico veicolare	analizzatore ad assorbimento UV	O_3 (media 8h)	55,3	µg/m^3	120	µg/m^3	settembre 2017	14/09/2017	04:00	05:00	Dimms srl	
318	ATM02_01	ATM02	0,00	0,00	m	ante operam	aria	inquinante traffico veicolare	analizzatore ad assorbimento UV	O_3 (media 8h)	53,8	µg/m^3	120	µg/m^3	settembre 2017	14/09/2017	05:00	06:00	Dimms srl	
319	ATM02_01	ATM02	0,00	0,00	m	ante operam	aria	inquinante traffico veicolare	analizzatore ad assorbimento UV	O_3 (media 8h)	52,8	µg/m^3	120	µg/m^3	settembre 2017	14/09/2017	06:00	07:00	Dimms srl	
320	ATM02_01	ATM02	0,00	0,00	m	ante operam	aria	inquinante traffico veicolare	analizzatore ad assorbimento UV	O_3 (media 8h)	52,6	µg/m^3	120	µg/m^3	settembre 2017	14/09/2017	07:00	08:00	Dimms srl	
321	ATM02_01	ATM02	0,00	0,00	m	ante operam	aria	inquinante traffico veicolare	analizzatore ad assorbimento UV	O_3 (media 8h)	52,9	µg/m^3	120	µg/m^3	settembre 2017	14/09/2017	08:00	09:00	Dimms srl	
322	ATM02_01	ATM02	0,00	0,00	m	ante operam	aria	inquinante traffico veicolare	analizzatore ad assorbimento UV	O_3 (media 8h)	54,9	µg/m^3	120	µg/m^3	settembre 2017	14/09/2017	09:00	10:00	Dimms srl	
323	ATM02_01	ATM02	0,00	0,00	m	ante operam	aria	inquinante traffico veicolare	analizzatore ad assorbimento UV	O_3 (media 8h)	57,2	µg/m^3	120	µg/m^3	settembre 2017	14/09/2017	10:00	11:00	Dimms srl	
324	ATM02_01	ATM02	0,00	0,00	m	ante operam	aria	inquinante traffico veicolare	analizzatore ad assorbimento UV	O_3 (media 8h)	60,1	µg/m^3	120	µg/m^3	settembre 2017	14/09/2017	11:00	12:00	Dimms srl	
325	ATM02_01	ATM02	0,00	0,00	m	ante operam	aria	inquinante traffico veicolare	analizzatore ad assorbimento UV	O_3 (media 8h)	63,5	µg/m^3	120	µg/m^3	settembre 2017	14/09/2017	12:00	13:00	Dimms srl	
326	ATM02_01	ATM02	0,00	0,00	m	ante operam	aria	inquinante traffico veicolare	analizzatore ad assorbimento UV	O_3 (media 8h)	67,8	µg/m^3	120	µg/m^3	settembre 2017	14/09/2017	13:00	14:00	Dimms srl	
327	ATM02_01	ATM02	0,00	0,00	m	ante operam	aria	inquinante traffico veicolare	analizzatore ad assorbimento UV	O_3 (media 8h)	72,2	µg/m^3	120	µg/m^3	settembre 2017	14/09/2017	14:00	15:00	Dimms srl	
328	ATM02_01	ATM02	0,00	0,00	m	ante operam	aria	inquinante traffico veicolare	analizzatore ad assorbimento UV	O_3 (media 8h)	76,3	µg/m^3	120	µg/m^3	settembre 2017	14/09/2017	15:00	16:00	Dimms srl	
329	ATM02_01	ATM02	0,00	0,00	m	ante operam	aria	inquinante traffico veicolare	analizzatore ad assorbimento UV	O_3 (media 8h)	79,5	µg/m^3	120	µg/m^3	settembre 2017	14/09/2017	16:00	17:00	Dimms srl	
330	ATM02_01	ATM02	0,00	0,00	m	ante operam	aria	inquinante traffico veicolare	analizzatore ad assorbimento UV	O_3 (media 8h)	81,3	µg/m^3	120	µg/m^3	settembre 2017	14/09/2017	17:00	18:00	Dimms srl	
331	ATM02_01	ATM02	0,00	0,00	m	ante operam	aria	inquinante traffico veicolare	analizzatore ad assorbimento UV	O_3 (media 8h)	81,9	µg/m^3	120	µg/m^3	settembre 2017	14/09/2017	18:00	19:00	Dimms srl	
332	ATM02_01	ATM02	0,00	0,00	m	ante operam	aria	inquinante traffico veicolare	analizzatore ad assorbimento UV	O_3 (media 8h)	81,5	µg/m^3	120	µg/m^3	settembre 2017	14/09/2017	19:00	20:00	Dimms srl	
333	ATM02_01	ATM02	0,00	0,00	m	ante operam	aria	inquinante traffico veicolare	analizzatore ad assorbimento UV	O_3 (media 8h)	79,4	µg/m^3	120	µg/m^3	settembre 2017	14/09/2017	20:00	21:00	Dimms srl	
334	ATM02_01	ATM02	0,00	0,00	m	ante operam	aria	inquinante traffico veicolare	analizzatore ad assorbimento UV	O_3 (media 8h)	76,2	µg/m^3	120	µg/m^3	settembre 2017	14/09/2017	21:00	22:00	Dimms srl	
335	ATM02_01	ATM02	0,00	0,00	m	ante operam	aria	inquinante traffico veicolare	analizzatore ad assorbimento UV	O_3 (media 8h)	72,5	µg/m^3	120	µg/m^3	settembre 2017	14/09/2017	22:00	23:00	Dimms srl	
336	ATM02_01	ATM02	0,00	0,00	m	ante operam	aria	inquinante traffico veicolare	analizzatore ad assorbimento UV	O_3 (media 8h)	68,1	µg/m^3	120	µg/m^3	settembre 2017	14/09/2017	23:00	00:00	Dimms srl	

CODICE RILIEVO ATM02_01 - Settembre 2017 - O_3 media 8h

id.	Codice Rilievo	Codice stazione	Profondità Rilievo/Misura (min)	Profondità Rilievo/Misura (max)	Unità misura profondità rilievo/misura	fase di monitoraggio	componente monitorata	tipo rilievo/misura	strumentazione	nome analita/parametro	valore analita/parametro	unità di misura analita/parametro	soglia/limite di legge (dell'analita/ parametro)	unità di misura soglia/limite di legge	campagna di monitoraggio	data misura	ora (legale) inizio rilievo	ora (legale) fine rilievo	soggetto incaricato	note
337	ATM02_01	ATM02	0,00	0,00	m	ante operam	aria	inquinante traffico veicolare	analizzatore ad assorbimento UV	O_3 (media 8h)	63,7	µg/m^3	120	µg/m^3	settembre 2017	15/09/2017	00:00	01:00	Dimms srl	
338	ATM02_01	ATM02	0,00	0,00	m	ante operam	aria	inquinante traffico veicolare	analizzatore ad assorbimento UV	O_3 (media 8h)	59,8	µg/m^3	120	µg/m^3	settembre 2017	15/09/2017	01:00	02:00	Dimms srl	
339	ATM02_01	ATM02	0,00	0,00	m	ante operam	aria	inquinante traffico veicolare	analizzatore ad assorbimento UV	O_3 (media 8h)	56,5	µg/m^3	120	µg/m^3	settembre 2017	15/09/2017	02:00	03:00	Dimms srl	
340	ATM02_01	ATM02	0,00	0,00	m	ante operam	aria	inquinante traffico veicolare	analizzatore ad assorbimento UV	O_3 (media 8h)	52,9	µg/m^3	120	µg/m^3	settembre 2017	15/09/2017	03:00	04:00	Dimms srl	
341	ATM02_01	ATM02	0,00	0,00	m	ante operam	aria	inquinante traffico veicolare	analizzatore ad assorbimento UV	O_3 (media 8h)	50,5	µg/m^3	120	µg/m^3	settembre 2017	15/09/2017	04:00	05:00	Dimms srl	
342	ATM02_01	ATM02	0,00	0,00	m	ante operam	aria	inquinante traffico veicolare	analizzatore ad assorbimento UV	O_3 (media 8h)	48,4	µg/m^3	120	µg/m^3	settembre 2017	15/09/2017	05:00	06:00	Dimms srl	
343	ATM02_01	ATM02	0,00	0,00	m	ante operam	aria	inquinante traffico veicolare	analizzatore ad assorbimento UV	O_3 (media 8h)	46,3	µg/m^3	120	µg/m^3	settembre 2017	15/09/2017	06:00	07:00	Dimms srl	
344	ATM02_01	ATM02	0,00	0,00	m	ante operam	aria	inquinante traffico veicolare	analizzatore ad assorbimento UV	O_3 (media 8h)	45,0	µg/m^3	120	µg/m^3	settembre 2017	15/09/2017	07:00	08:00	Dimms srl	
345	ATM02_01	ATM02	0,00	0,00	m	ante operam	aria	inquinante traffico veicolare	analizzatore ad assorbimento UV	O_3 (media 8h)	44,9	µg/m^3	120	µg/m^3	settembre 2017	15/09/2017	08:00	09:00	Dimms srl	
346	ATM02_01	ATM02	0,00	0,00	m	ante operam	aria	inquinante traffico veicolare	analizzatore ad assorbimento UV	O_3 (media 8h)	46,2	µg/m^3	120	µg/m^3	settembre 2017	15/09/2017	09:00	10:00	Dimms srl	
347	ATM02_01	ATM02	0,00	0,00	m	ante operam	aria	inquinante traffico veicolare	analizzatore ad assorbimento UV	O_3 (media 8h)	48,5	µg/m^3	120	µg/m^3	settembre 2017	15/09/2017	10:00	11:00	Dimms srl	
348	ATM02_01	ATM02	0,00	0,00	m	ante operam	aria	inquinante traffico veicolare	analizzatore ad assorbimento UV	O_3 (media 8h)	52,3	µg/m^3	120	µg/m^3	settembre 2017	15/09/2017	11:00	12:00	Dimms srl	
349	ATM02_01	ATM02	0,00	0,00	m	ante operam	aria	inquinante traffico veicolare	analizzatore ad assorbimento UV	O_3 (media 8h)	56,3	µg/m^3	120	µg/m^3	settembre 2017	15/09/2017	12:00	13:00	Dimms srl	
350	ATM02_01	ATM02	0,00	0,00	m	ante operam	aria	inquinante traffico veicolare	analizzatore ad assorbimento UV	O_3 (media 8h)	61,4	µg/m^3	120	µg/m^3	settembre 2017	15/09/2017	13:00	14:00	Dimms srl	
351	ATM02_01	ATM02	0,00	0,00	m	ante operam	aria	inquinante traffico veicolare	analizzatore ad assorbimento UV	O_3 (media 8h)	67,5	µg/m^3	120	µg/m^3	settembre 2017	15/09/2017	14:00	15:00	Dimms srl	
352	ATM02_01	ATM02	0,00	0,00	m	ante operam	aria	inquinante traffico veicolare	analizzatore ad assorbimento UV	O_3 (media 8h)	74,0	µg/m^3	120	µg/m^3	settembre 2017	15/09/2017	15:00	16:00	Dimms srl	
353	ATM02_01	ATM02	0,00	0,00	m	ante operam	aria	inquinante traffico veicolare	analizzatore ad assorbimento UV	O_3 (media 8h)	80,1	µg/m^3	120	µg/m^3	settembre 2017	15/09/2017	16:00	17:00	Dimms srl	
354	ATM02_01	ATM02	0,00	0,00	m	ante operam	aria	inquinante traffico veicolare	analizzatore ad assorbimento UV	O_3 (media 8h)	82,9	µg/m^3	120	µg/m^3	settembre 2017	15/09/2017	17:00	18:00	Dimms srl	
355	ATM02_01	ATM02	0,00	0,00	m	ante operam	aria	inquinante traffico veicolare	analizzatore ad assorbimento UV	O_3 (media 8h)	81,4	µg/m^3	120	µg/m^3	settembre 2017	15/09/2017	18:00	19:00	Dimms srl	
356	ATM02_01	ATM02	0,00	0,00	m	ante operam	aria	inquinante traffico veicolare	analizzatore ad assorbimento UV	O_3 (media 8h)	78,0	µg/m^3	120	µg/m^3	settembre 2017	15/09/2017	19:00	20:00	Dimms srl	
357	ATM02_01	ATM02	0,00	0,00	m	ante operam	aria	inquinante traffico veicolare	analizzatore ad assorbimento UV	O_3 (media 8h)	76,2	µg/m^3	120	µg/m^3	settembre 2017	15/09/2017	20:00	21:00	Dimms srl	
358	ATM02_01	ATM02	0,00	0,00	m	ante operam	aria	inquinante traffico veicolare	analizzatore ad assorbimento UV	O_3 (media 8h)	71,1	µg/m^3	120	µg/m^3	settembre 2017	15/09/2017	21:00	22:00	Dimms srl	
359	ATM02_01	ATM02	0,00	0,00	m	ante operam	aria	inquinante traffico veicolare	analizzatore ad assorbimento UV	O_3 (media 8h)	67,6	µg/m^3	120	µg/m^3	settembre 2017	15/09/2017	22:00	23:00	Dimms srl	
360	ATM02_01	ATM02	0,00	0,00	m	ante operam	aria	inquinante traffico veicolare	analizzatore ad assorbimento UV	O_3 (media 8h)	63,2	µg/m^3	120	µg/m^3	settembre 2017	15/09/2017	23:00	00:00	Dimms srl	
361	ATM02_01	ATM02	0,00	0,00	m	ante operam	aria	inquinante traffico veicolare	analizzatore ad assorbimento UV	O_3 (media 8h)	57,4	µg/m^3	120	µg/m^3	settembre 2017	16/09/2017	00:00	01:00	Dimms srl	
362	ATM02_01	ATM02	0,00	0,00	m	ante operam	aria	inquinante traffico veicolare	analizzatore ad assorbimento UV	O_3 (media 8h)	52,6	µg/m^3	120	µg/m^3	settembre 2017	16/09/2017	01:00	02:00	Dimms srl	
363	ATM02_01	ATM02	0,00	0,00	m	ante operam	aria	inquinante traffico veicolare	analizzatore ad assorbimento UV	O_3 (media 8h)	50,8	µg/m^3	120	µg/m^3	settembre 2017	16/09/2017	02:00	03:00	Dimms srl	
364	ATM02_01	ATM02	0,00	0,00	m	ante operam	aria	inquinante traffico veicolare	analizzatore ad assorbimento UV	O_3 (media 8h)	50,0	µg/m^3	120	µg/m^3	settembre 2017	16/09/2017	03:00	04:00	Dimms srl	
365	ATM02_01	ATM02	0,00	0,00	m	ante operam	aria	inquinante traffico veicolare	analizzatore ad assorbimento UV	O_3 (media 8h)	47,4	µg/m^3	120	µg/m^3	settembre 2017	16/09/2017	04:00	05:00	Dimms srl	
366	ATM02_01	ATM02	0,00	0,00	m	ante operam	aria	inquinante traffico veicolare	analizzatore ad assorbimento UV	O_3 (media 8h)	47,0	µg/m^3	120	µg/m^3	settembre 2017	16/09/2017	05:00	06:00	Dimms srl	
367	ATM02_01	ATM02	0,00	0,00	m	ante operam	aria	inquinante traffico veicolare	analizzatore ad assorbimento UV	O_3 (media 8h)	44,8	µg/m^3	120	µg/m^3	settembre 2017	16/09/2017	06:00	07:00	Dimms srl	
368	ATM02_01	ATM02	0,00	0,00	m	ante operam	aria	inquinante traffico veicolare	analizzatore ad assorbimento UV	O_3 (media 8h)	45,1	µg/m^3	120	µg/m^3	settembre 2017	16/09/2017	07:00	08:00	Dimms srl	
369	ATM02_01	ATM02	0,00	0,00	m	ante operam	aria	inquinante traffico veicolare	analizzatore ad assorbimento UV	O_3 (media 8h)	47,4	µg/m^3	120	µg/m^3	settembre 2017	16/09/2017	08:00	09:00	Dimms srl	
370	ATM02_01	ATM02	0,00	0,00	m	ante operam	aria	inquinante traffico veicolare	analizzatore ad assorbimento UV	O_3 (media 8h)	51,5	µg/m^3	120	µg/m^3	settembre 2017	16/09/2017	09:00	10:00	Dimms srl	
371	ATM02_01	ATM02	0,00	0,00	m	ante operam	aria	inquinante traffico veicolare	analizzatore ad assorbimento UV	O_3 (media 8h)	56,8	µg/m^3	120	µg/m^3	settembre 2017	16/09/2017	10:00	11:00	Dimms srl	
372	ATM02_01	ATM02	0,00	0,00	m	ante operam	aria	inquinante traffico veicolare	analizzatore ad assorbimento UV	O_3 (media 8h)	62,6	µg/m^3	120	µg/m^3	settembre 2017	16/09/2017	11:00	12:00	Dimms srl	
373	ATM02_01	ATM02	0,00	0,00	m	ante operam	aria	inquinante traffico veicolare	analizzatore ad assorbimento UV	O_3 (media 8h)	68,2	µg/m^3	120	µg/m^3	settembre 2017	16/09/2017	12:00	13:00	Dimms srl	
374	ATM02_01	ATM02	0,00	0,00	m	ante operam	aria	inquinante traffico veicolare	analizzatore ad assorbimento UV	O_3 (media 8h)	74,5	µg/m^3	120	µg/m^3	settembre 2017	16/09/2017	13:00	14:00	Dimms srl	
375	ATM02_01	ATM02	0,00	0,00	m	ante operam	aria	inquinante traffico veicolare	analizzatore ad assorbimento UV	O_3 (media 8h)	80,2	µg/m^3	120	µg/m^3	settembre 2017	16/09/2017	14:00	15:00	Dimms srl	
376	ATM02_01	ATM02	0,00	0,00	m	ante operam	aria	inquinante traffico veicolare	analizzatore ad assorbimento UV	O_3 (media 8h)	84,1	µg/m^3	120	µg/m^3	settembre 2017	16/09/2017	15:00	16:00	Dimms srl	
377	ATM02_01	ATM02	0,00	0,00	m	ante operam	aria	inquinante traffico veicolare	analizzatore ad assorbimento UV	O_3 (media 8h)	85,8	µg/m^3	120	µg/m^3	settembre 2017	16/09/2017	16:00	17:00	Dimms srl	
378	ATM02_01	ATM02	0,00	0,00	m	ante operam	aria	inquinante traffico veicolare	analizzatore ad assorbimento UV	O_3 (media 8h)	86,6	µg/m^3	120	µg/m^3	settembre 2017	16/09/2017	17:00	18:00	Dimms srl	
379	ATM02_01	ATM02	0,00	0,00	m	ante operam	aria	inquinante traffico veicolare	analizzatore ad assorbimento UV	O_3 (media 8h)	86,0	µg/m^3	120	µg/m^3	settembre 2017	16/09/2017	18:00	19:00	Dimms srl	
380	ATM02_01	ATM02	0,00	0,00	m	ante operam	aria	inquinante traffico veicolare	analizzatore ad assorbimento UV	O_3 (media 8h)	85,5	µg/m^3	120	µg/m^3	settembre 2017	16/09/2017	19:00	20:00	Dimms srl	
381	ATM02_01	ATM02	0,00	0,00	m	ante operam	aria	inquinante traffico veicolare	analizzatore ad assorbimento UV	O_3 (media 8h)	85,2	µg/m^3	120	µg/m^3	settembre 2017	16/09/2017	20:00	21:00	Dimms srl	
382	ATM02_01	ATM02	0,00	0,00	m	ante operam	aria	inquinante traffico veicolare	analizzatore ad assorbimento UV	O_3 (media 8h)	84,4	µg/m^3	120	µg/m^3	settembre 2017	16/09/2017	21:00	22:00	Dimms srl	
383	ATM02_01	ATM02	0,00	0,00	m	ante operam	aria	inquinante traffico veicolare	analizzatore ad assorbimento UV	O_3 (media 8h)	83,1	µg/m^3	120	µg/m^3	settembre 2017	16/09/2017	22:00	23:00	Dimms srl	
384	ATM02_01	ATM02	0,00	0,00	m	ante operam	aria	inquinante traffico veicolare	analizzatore ad assorbimento UV	O_3 (media 8h)	80,7	µg/m^3	120	µg/m^3	settembre 2017	16/09/2017	23:00	00:00	Dimms srl	

CODICE RILIEVO ATM02_01 - Settembre 2017 - O_3 media 8h

id.	Codice Rilievo	Codice stazione	Profondità Rilievo/Misura (min)	Profondità Rilievo/Misura (max)	Unità misura profondità rilievo/misura	fase di monitoraggio	componente monitorata	tipo rilievo/misura	strumentazione	nome analita/parametro	valore analita/parametro	unità di misura analita/parametro	soglia/limite di legge (dell'analita/ parametro)	unità di misura soglia/limite di legge	campagna di monitoraggio	data misura	ora (legale) inizio rilievo	ora (legale) fine rilievo	soggetto incaricato	note
385	ATM02_01	ATM02	0,00	0,00	m	ante operam	aria	inquinante traffico veicolare	analizzatore ad assorbimento UV	O_3 (media 8h)	77,1	µg/m^3	120	µg/m^3	settembre 2017	17/09/2017	00:00	01:00	Dimms srl	
386	ATM02_01	ATM02	0,00	0,00	m	ante operam	aria	inquinante traffico veicolare	analizzatore ad assorbimento UV	O_3 (media 8h)	75,3	µg/m^3	120	µg/m^3	settembre 2017	17/09/2017	01:00	02:00	Dimms srl	
387	ATM02_01	ATM02	0,00	0,00	m	ante operam	aria	inquinante traffico veicolare	analizzatore ad assorbimento UV	O_3 (media 8h)	73,7	µg/m^3	120	µg/m^3	settembre 2017	17/09/2017	02:00	03:00	Dimms srl	
388	ATM02_01	ATM02	0,00	0,00	m	ante operam	aria	inquinante traffico veicolare	analizzatore ad assorbimento UV	O_3 (media 8h)	71,8	µg/m^3	120	µg/m^3	settembre 2017	17/09/2017	03:00	04:00	Dimms srl	
389	ATM02_01	ATM02	0,00	0,00	m	ante operam	aria	inquinante traffico veicolare	analizzatore ad assorbimento UV	O_3 (media 8h)	70,5	µg/m^3	120	µg/m^3	settembre 2017	17/09/2017	04:00	05:00	Dimms srl	
390	ATM02_01	ATM02	0,00	0,00	m	ante operam	aria	inquinante traffico veicolare	analizzatore ad assorbimento UV	O_3 (media 8h)	68,1	µg/m^3	120	µg/m^3	settembre 2017	17/09/2017	05:00	06:00	Dimms srl	
391	ATM02_01	ATM02	0,00	0,00	m	ante operam	aria	inquinante traffico veicolare	analizzatore ad assorbimento UV	O_3 (media 8h)	63,9	µg/m^3	120	µg/m^3	settembre 2017	17/09/2017	06:00	07:00	Dimms srl	
392	ATM02_01	ATM02	0,00	0,00	m	ante operam	aria	inquinante traffico veicolare	analizzatore ad assorbimento UV	O_3 (media 8h)	62,5	µg/m^3	120	µg/m^3	settembre 2017	17/09/2017	07:00	08:00	Dimms srl	
393	ATM02_01	ATM02	0,00	0,00	m	ante operam	aria	inquinante traffico veicolare	analizzatore ad assorbimento UV	O_3 (media 8h)	65,6	µg/m^3	120	µg/m^3	settembre 2017	17/09/2017	08:00	09:00	Dimms srl	
394	ATM02_01	ATM02	0,00	0,00	m	ante operam	aria	inquinante traffico veicolare	analizzatore ad assorbimento UV	O_3 (media 8h)	67,4	µg/m^3	120	µg/m^3	settembre 2017	17/09/2017	09:00	10:00	Dimms srl	
395	ATM02_01	ATM02	0,00	0,00	m	ante operam	aria	inquinante traffico veicolare	analizzatore ad assorbimento UV	O_3 (media 8h)	70,0	µg/m^3	120	µg/m^3	settembre 2017	17/09/2017	10:00	11:00	Dimms srl	
396	ATM02_01	ATM02	0,00	0,00	m	ante operam	aria	inquinante traffico veicolare	analizzatore ad assorbimento UV	O_3 (media 8h)	73,2	µg/m^3	120	µg/m^3	settembre 2017	17/09/2017	11:00	12:00	Dimms srl	
397	ATM02_01	ATM02	0,00	0,00	m	ante operam	aria	inquinante traffico veicolare	analizzatore ad assorbimento UV	O_3 (media 8h)	76,0	µg/m^3	120	µg/m^3	settembre 2017	17/09/2017	12:00	13:00	Dimms srl	
398	ATM02_01	ATM02	0,00	0,00	m	ante operam	aria	inquinante traffico veicolare	analizzatore ad assorbimento UV	O_3 (media 8h)	80,1	µg/m^3	120	µg/m^3	settembre 2017	17/09/2017	13:00	14:00	Dimms srl	
399	ATM02_01	ATM02	0,00	0,00	m	ante operam	aria	inquinante traffico veicolare	analizzatore ad assorbimento UV	O_3 (media 8h)	86,1	µg/m^3	120	µg/m^3	settembre 2017	17/09/2017	14:00	15:00	Dimms srl	
400	ATM02_01	ATM02	0,00	0,00	m	ante operam	aria	inquinante traffico veicolare	analizzatore ad assorbimento UV	O_3 (media 8h)	89,1	µg/m^3	120	µg/m^3	settembre 2017	17/09/2017	15:00	16:00	Dimms srl	
401	ATM02_01	ATM02	0,00	0,00	m	ante operam	aria	inquinante traffico veicolare	analizzatore ad assorbimento UV	O_3 (media 8h)	89,1	µg/m^3	120	µg/m^3	settembre 2017	17/09/2017	16:00	17:00	Dimms srl	
402	ATM02_01	ATM02	0,00	0,00	m	ante operam	aria	inquinante traffico veicolare	analizzatore ad assorbimento UV	O_3 (media 8h)	88,5	µg/m^3	120	µg/m^3	settembre 2017	17/09/2017	17:00	18:00	Dimms srl	
403	ATM02_01	ATM02	0,00	0,00	m	ante operam	aria	inquinante traffico veicolare	analizzatore ad assorbimento UV	O_3 (media 8h)	83,8	µg/m^3	120	µg/m^3	settembre 2017	17/09/2017	18:00	19:00	Dimms srl	
404	ATM02_01	ATM02	0,00	0,00	m	ante operam	aria	inquinante traffico veicolare	analizzatore ad assorbimento UV	O_3 (media 8h)	76,9	µg/m^3	120	µg/m^3	settembre 2017	17/09/2017	19:00	20:00	Dimms srl	
405	ATM02_01	ATM02	0,00	0,00	m	ante operam	aria	inquinante traffico veicolare	analizzatore ad assorbimento UV	O_3 (media 8h)	69,5	µg/m^3	120	µg/m^3	settembre 2017	17/09/2017	20:00	21:00	Dimms srl	
406	ATM02_01	ATM02	0,00	0,00	m	ante operam	aria	inquinante traffico veicolare	analizzatore ad assorbimento UV	O_3 (media 8h)	64,5	µg/m^3	120	µg/m^3	settembre 2017	17/09/2017	21:00	22:00	Dimms srl	
407	ATM02_01	ATM02	0,00	0,00	m	ante operam	aria	inquinante traffico veicolare	analizzatore ad assorbimento UV	O_3 (media 8h)	59,5	µg/m^3	120	µg/m^3	settembre 2017	17/09/2017	22:00	23:00	Dimms srl	
408	ATM02_01	ATM02	0,00	0,00	m	ante operam	aria	inquinante traffico veicolare	analizzatore ad assorbimento UV	O_3 (media 8h)	55,6	µg/m^3	120	µg/m^3	settembre 2017	17/09/2017	23:00	00:00	Dimms srl	
409	ATM02_01	ATM02	0,00	0,00	m	ante operam	aria	inquinante traffico veicolare	analizzatore ad assorbimento UV	O_3 (media 8h)	52,5	µg/m^3	120	µg/m^3	settembre 2017	18/09/2017	00:00	01:00	Dimms srl	
410	ATM02_01	ATM02	0,00	0,00	m	ante operam	aria	inquinante traffico veicolare	analizzatore ad assorbimento UV	O_3 (media 8h)	49,6	µg/m^3	120	µg/m^3	settembre 2017	18/09/2017	01:00	02:00	Dimms srl	
411	ATM02_01	ATM02	0,00	0,00	m	ante operam	aria	inquinante traffico veicolare	analizzatore ad assorbimento UV	O_3 (media 8h)	50,5	µg/m^3	120	µg/m^3	settembre 2017	18/09/2017	02:00	03:00	Dimms srl	
412	ATM02_01	ATM02	0,00	0,00	m	ante operam	aria	inquinante traffico veicolare	analizzatore ad assorbimento UV	O_3 (media 8h)	52,4	µg/m^3	120	µg/m^3	settembre 2017	18/09/2017	03:00	04:00	Dimms srl	
413	ATM02_01	ATM02	0,00	0,00	m	ante operam	aria	inquinante traffico veicolare	analizzatore ad assorbimento UV	O_3 (media 8h)	53,5	µg/m^3	120	µg/m^3	settembre 2017	18/09/2017	04:00	05:00	Dimms srl	
414	ATM02_01	ATM02	0,00	0,00	m	ante operam	aria	inquinante traffico veicolare	analizzatore ad assorbimento UV	O_3 (media 8h)	52,0	µg/m^3	120	µg/m^3	settembre 2017	18/09/2017	05:00	06:00	Dimms srl	
415	ATM02_01	ATM02	0,00	0,00	m	ante operam	aria	inquinante traffico veicolare	analizzatore ad assorbimento UV	O_3 (media 8h)	50,9	µg/m^3	120	µg/m^3	settembre 2017	18/09/2017	06:00	07:00	Dimms srl	
416	ATM02_01	ATM02	0,00	0,00	m	ante operam	aria	inquinante traffico veicolare	analizzatore ad assorbimento UV	O_3 (media 8h)	50,5	µg/m^3	120	µg/m^3	settembre 2017	18/09/2017	07:00	08:00	Dimms srl	
417	ATM02_01	ATM02	0,00	0,00	m	ante operam	aria	inquinante traffico veicolare	analizzatore ad assorbimento UV	O_3 (media 8h)	51,0	µg/m^3	120	µg/m^3	settembre 2017	18/09/2017	08:00	09:00	Dimms srl	
418	ATM02_01	ATM02	0,00	0,00	m	ante operam	aria	inquinante traffico veicolare	analizzatore ad assorbimento UV	O_3 (media 8h)	53,1	µg/m^3	120	µg/m^3	settembre 2017	18/09/2017	09:00	10:00	Dimms srl	
419	ATM02_01	ATM02	0,00	0,00	m	ante operam	aria	inquinante traffico veicolare	analizzatore ad assorbimento UV	O_3 (media 8h)	56,0	µg/m^3	120	µg/m^3	settembre 2017	18/09/2017	10:00	11:00	Dimms srl	
420	ATM02_01	ATM02	0,00	0,00	m	ante operam	aria	inquinante traffico veicolare	analizzatore ad assorbimento UV	O_3 (media 8h)	60,1	µg/m^3	120	µg/m^3	settembre 2017	18/09/2017	11:00	12:00	Dimms srl	
421	ATM02_01	ATM02	0,00	0,00	m	ante operam	aria	inquinante traffico veicolare	analizzatore ad assorbimento UV	O_3 (media 8h)	65,0	µg/m^3	120	µg/m^3	settembre 2017	18/09/2017	12:00	13:00	Dimms srl	
422	ATM02_01	ATM02	0,00	0,00	m	ante operam	aria	inquinante traffico veicolare	analizzatore ad assorbimento UV	O_3 (media 8h)	69,9	µg/m^3	120	µg/m^3	settembre 2017	18/09/2017	13:00	14:00	Dimms srl	
423	ATM02_01	ATM02	0,00	0,00	m	ante operam	aria	inquinante traffico veicolare	analizzatore ad assorbimento UV	O_3 (media 8h)	75,1	µg/m^3	120	µg/m^3	settembre 2017	18/09/2017	14:00	15:00	Dimms srl	
424	ATM02_01	ATM02	0,00	0,00	m	ante operam	aria	inquinante traffico veicolare	analizzatore ad assorbimento UV	O_3 (media 8h)	80,3	µg/m^3	120	µg/m^3	settembre 2017	18/09/2017	15:00	16:00	Dimms srl	
425	ATM02_01	ATM02	0,00	0,00	m	ante operam	aria	inquinante traffico veicolare	analizzatore ad assorbimento UV	O_3 (media 8h)	83,4	µg/m^3	120	µg/m^3	settembre 2017	18/09/2017	16:00	17:00	Dimms srl	
426	ATM02_01	ATM02	0,00	0,00	m	ante operam	aria	inquinante traffico veicolare	analizzatore ad assorbimento UV	O_3 (media 8h)	84,5	µg/m^3	120	µg/m^3	settembre 2017	18/09/2017	17:00	18:00	Dimms srl	
427	ATM02_01	ATM02	0,00	0,00	m	ante operam	aria	inquinante traffico veicolare	analizzatore ad assorbimento UV	O_3 (media 8h)	81,4	µg/m^3	120	µg/m^3	settembre 2017	18/09/2017	18:00	19:00	Dimms srl	
428	ATM02_01	ATM02	0,00	0,00	m	ante operam	aria	inquinante traffico veicolare	analizzatore ad assorbimento UV	O_3 (media 8h)	77,6	µg/m^3	120	µg/m^3	settembre 2017	18/09/2017	19:00	20:00	Dimms srl	
429	ATM02_01	ATM02	0,00	0,00	m	ante operam	aria	inquinante traffico veicolare	analizzatore ad assorbimento UV	O_3 (media 8h)	75,5	µg/m^3	120	µg/m^3	settembre 2017	18/09/2017	20:00	21:00	Dimms srl	
430	ATM02_01	ATM02	0,00	0,00	m	ante operam	aria	inquinante traffico veicolare	analizzatore ad assorbimento UV	O_3 (media 8h)	74,1	µg/m^3	120	µg/m^3	settembre 2017	18/09/2017	21:00	22:00	Dimms srl	
431	ATM02_01	ATM02	0,00	0,00	m	ante operam	aria	inquinante traffico veicolare	analizzatore ad assorbimento UV	O_3 (media 8h)	71,7	µg/m^3	120	µg/m^3	settembre 2017	18/09/2017	22:00	23:00	Dimms srl	
432	ATM02_01	ATM02	0,00	0,00	m	ante operam	aria	inquinante traffico veicolare	analizzatore ad assorbimento UV	O_3 (media 8h)	67,9	µg/m^3	120	µg/m^3	settembre 2017	18/09/2017	23:00	00:00	Dimms srl	

CODICE RILIEVO ATM02_01 - Settembre 2017 - O_3 media 8h

id.	Codice Rilievo	Codice stazione	Profondità Rilievo/Misura (min)	Profondità Rilievo/Misura (max)	Unità misura profondità rilievo/misura	fase di monitoraggio	componente monitorata	tipo rilievo/misura	strumentazione	nome analita/parametro	valore analita/parametro	unità di misura analita/parametro	soglia/limite di legge (dell'analita/ parametro)	unità di misura soglia/limite di legge	campagna di monitoraggio	data misura	ora (legale) inizio rilievo	ora (legale) fine rilievo	soggetto incaricato	note
433	ATM02_01	ATM02	0,00	0,00	m	ante operam	aria	inquinante traffico veicolare	analizzatore ad assorbimento UV	O_3 (media 8h)	64,2	µg/m^3	120	µg/m^3	settembre 2017	19/09/2017	00:00	01:00	Dimms srl	
434	ATM02_01	ATM02	0,00	0,00	m	ante operam	aria	inquinante traffico veicolare	analizzatore ad assorbimento UV	O_3 (media 8h)	60,9	µg/m^3	120	µg/m^3	settembre 2017	19/09/2017	01:00	02:00	Dimms srl	
435	ATM02_01	ATM02	0,00	0,00	m	ante operam	aria	inquinante traffico veicolare	analizzatore ad assorbimento UV	O_3 (media 8h)	60,8	µg/m^3	120	µg/m^3	settembre 2017	19/09/2017	02:00	03:00	Dimms srl	
436	ATM02_01	ATM02	0,00	0,00	m	ante operam	aria	inquinante traffico veicolare	analizzatore ad assorbimento UV	O_3 (media 8h)	60,7	µg/m^3	120	µg/m^3	settembre 2017	19/09/2017	03:00	04:00	Dimms srl	
437	ATM02_01	ATM02	0,00	0,00	m	ante operam	aria	inquinante traffico veicolare	analizzatore ad assorbimento UV	O_3 (media 8h)	58,3	µg/m^3	120	µg/m^3	settembre 2017	19/09/2017	04:00	05:00	Dimms srl	
438	ATM02_01	ATM02	0,00	0,00	m	ante operam	aria	inquinante traffico veicolare	analizzatore ad assorbimento UV	O_3 (media 8h)	54,4	µg/m^3	120	µg/m^3	settembre 2017	19/09/2017	05:00	06:00	Dimms srl	
439	ATM02_01	ATM02	0,00	0,00	m	ante operam	aria	inquinante traffico veicolare	analizzatore ad assorbimento UV	O_3 (media 8h)	49,7	µg/m^3	120	µg/m^3	settembre 2017	19/09/2017	06:00	07:00	Dimms srl	
440	ATM02_01	ATM02	0,00	0,00	m	ante operam	aria	inquinante traffico veicolare	analizzatore ad assorbimento UV	O_3 (media 8h)	46,3	µg/m^3	120	µg/m^3	settembre 2017	19/09/2017	07:00	08:00	Dimms srl	
441	ATM02_01	ATM02	0,00	0,00	m	ante operam	aria	inquinante traffico veicolare	analizzatore ad assorbimento UV	O_3 (media 8h)	47,3	µg/m^3	120	µg/m^3	settembre 2017	19/09/2017	08:00	09:00	Dimms srl	
442	ATM02_01	ATM02	0,00	0,00	m	ante operam	aria	inquinante traffico veicolare	analizzatore ad assorbimento UV	O_3 (media 8h)	50,0	µg/m^3	120	µg/m^3	settembre 2017	19/09/2017	09:00	10:00	Dimms srl	
443	ATM02_01	ATM02	0,00	0,00	m	ante operam	aria	inquinante traffico veicolare	analizzatore ad assorbimento UV	O_3 (media 8h)	53,4	µg/m^3	120	µg/m^3	settembre 2017	19/09/2017	10:00	11:00	Dimms srl	
444	ATM02_01	ATM02	0,00	0,00	m	ante operam	aria	inquinante traffico veicolare	analizzatore ad assorbimento UV	O_3 (media 8h)	57,7	µg/m^3	120	µg/m^3	settembre 2017	19/09/2017	11:00	12:00	Dimms srl	
445	ATM02_01	ATM02	0,00	0,00	m	ante operam	aria	inquinante traffico veicolare	analizzatore ad assorbimento UV	O_3 (media 8h)	62,3	µg/m^3	120	µg/m^3	settembre 2017	19/09/2017	12:00	13:00	Dimms srl	
446	ATM02_01	ATM02	0,00	0,00	m	ante operam	aria	inquinante traffico veicolare	analizzatore ad assorbimento UV	O_3 (media 8h)	68,7	µg/m^3	120	µg/m^3	settembre 2017	19/09/2017	13:00	14:00	Dimms srl	
447	ATM02_01	ATM02	0,00	0,00	m	ante operam	aria	inquinante traffico veicolare	analizzatore ad assorbimento UV	O_3 (media 8h)	75,3	µg/m^3	120	µg/m^3	settembre 2017	19/09/2017	14:00	15:00	Dimms srl	
448	ATM02_01	ATM02	0,00	0,00	m	ante operam	aria	inquinante traffico veicolare	analizzatore ad assorbimento UV	O_3 (media 8h)	81,9	µg/m^3	120	µg/m^3	settembre 2017	19/09/2017	15:00	16:00	Dimms srl	
449	ATM02_01	ATM02	0,00	0,00	m	ante operam	aria	inquinante traffico veicolare	analizzatore ad assorbimento UV	O_3 (media 8h)	84,3	µg/m^3	120	µg/m^3	settembre 2017	19/09/2017	16:00	17:00	Dimms srl	
450	ATM02_01	ATM02	0,00	0,00	m	ante operam	aria	inquinante traffico veicolare	analizzatore ad assorbimento UV	O_3 (media 8h)	84,4	µg/m^3	120	µg/m^3	settembre 2017	19/09/2017	17:00	18:00	Dimms srl	
451	ATM02_01	ATM02	0,00	0,00	m	ante operam	aria	inquinante traffico veicolare	analizzatore ad assorbimento UV	O_3 (media 8h)	82,1	µg/m^3	120	µg/m^3	settembre 2017	19/09/2017	18:00	19:00	Dimms srl	
452	ATM02_01	ATM02	0,00	0,00	m	ante operam	aria	inquinante traffico veicolare	analizzatore ad assorbimento UV	O_3 (media 8h)	76,3	µg/m^3	120	µg/m^3	settembre 2017	19/09/2017	19:00	20:00	Dimms srl	
453	ATM02_01	ATM02	0,00	0,00	m	ante operam	aria	inquinante traffico veicolare	analizzatore ad assorbimento UV	O_3 (media 8h)	70,4	µg/m^3	120	µg/m^3	settembre 2017	19/09/2017	20:00	21:00	Dimms srl	
454	ATM02_01	ATM02	0,00	0,00	m	ante operam	aria	inquinante traffico veicolare	analizzatore ad assorbimento UV	O_3 (media 8h)	64,5	µg/m^3	120	µg/m^3	settembre 2017	19/09/2017	21:00	22:00	Dimms srl	
455	ATM02_01	ATM02	0,00	0,00	m	ante operam	aria	inquinante traffico veicolare	analizzatore ad assorbimento UV	O_3 (media 8h)	58,0	µg/m^3	120	µg/m^3	settembre 2017	19/09/2017	22:00	23:00	Dimms srl	
456	ATM02_01	ATM02	0,00	0,00	m	ante operam	aria	inquinante traffico veicolare	analizzatore ad assorbimento UV	O_3 (media 8h)	50,7	µg/m^3	120	µg/m^3	settembre 2017	19/09/2017	23:00	00:00	Dimms srl	
457	ATM02_01	ATM02	0,00	0,00	m	ante operam	aria	inquinante traffico veicolare	analizzatore ad assorbimento UV	O_3 (media 8h)	42,8	µg/m^3	120	µg/m^3	settembre 2017	20/09/2017	00:00	01:00	Dimms srl	
458	ATM02_01	ATM02	0,00	0,00	m	ante operam	aria	inquinante traffico veicolare	analizzatore ad assorbimento UV	O_3 (media 8h)	35,9	µg/m^3	120	µg/m^3	settembre 2017	20/09/2017	01:00	02:00	Dimms srl	
459	ATM02_01	ATM02	0,00	0,00	m	ante operam	aria	inquinante traffico veicolare	analizzatore ad assorbimento UV	O_3 (media 8h)	30,6	µg/m^3	120	µg/m^3	settembre 2017	20/09/2017	02:00	03:00	Dimms srl	
460	ATM02_01	ATM02	0,00	0,00	m	ante operam	aria	inquinante traffico veicolare	analizzatore ad assorbimento UV	O_3 (media 8h)	27,9	µg/m^3	120	µg/m^3	settembre 2017	20/09/2017	03:00	04:00	Dimms srl	
461	ATM02_01	ATM02	0,00	0,00	m	ante operam	aria	inquinante traffico veicolare	analizzatore ad assorbimento UV	O_3 (media 8h)	25,2	µg/m^3	120	µg/m^3	settembre 2017	20/09/2017	04:00	05:00	Dimms srl	
462	ATM02_01	ATM02	0,00	0,00	m	ante operam	aria	inquinante traffico veicolare	analizzatore ad assorbimento UV	O_3 (media 8h)	22,3	µg/m^3	120	µg/m^3	settembre 2017	20/09/2017	05:00	06:00	Dimms srl	
463	ATM02_01	ATM02	0,00	0,00	m	ante operam	aria	inquinante traffico veicolare	analizzatore ad assorbimento UV	O_3 (media 8h)	20,1	µg/m^3	120	µg/m^3	settembre 2017	20/09/2017	06:00	07:00	Dimms srl	
464	ATM02_01	ATM02	0,00	0,00	m	ante operam	aria	inquinante traffico veicolare	analizzatore ad assorbimento UV	O_3 (media 8h)	20,2	µg/m^3	120	µg/m^3	settembre 2017	20/09/2017	07:00	08:00	Dimms srl	
465	ATM02_01	ATM02	0,00	0,00	m	ante operam	aria	inquinante traffico veicolare	analizzatore ad assorbimento UV	O_3 (media 8h)	24,4	µg/m^3	120	µg/m^3	settembre 2017	20/09/2017	08:00	09:00	Dimms srl	
466	ATM02_01	ATM02	0,00	0,00	m	ante operam	aria	inquinante traffico veicolare	analizzatore ad assorbimento UV	O_3 (media 8h)	31,6	µg/m^3	120	µg/m^3	settembre 2017	20/09/2017	09:00	10:00	Dimms srl	
467	ATM02_01	ATM02	0,00	0,00	m	ante operam	aria	inquinante traffico veicolare	analizzatore ad assorbimento UV	O_3 (media 8h)	38,1	µg/m^3	120	µg/m^3	settembre 2017	20/09/2017	10:00	11:00	Dimms srl	
468	ATM02_01	ATM02	0,00	0,00	m	ante operam	aria	inquinante traffico veicolare	analizzatore ad assorbimento UV	O_3 (media 8h)	44,3	µg/m^3	120	µg/m^3	settembre 2017	20/09/2017	11:00	12:00	Dimms srl	
469	ATM02_01	ATM02	0,00	0,00	m	ante operam	aria	inquinante traffico veicolare	analizzatore ad assorbimento UV	O_3 (media 8h)	51,3	µg/m^3	120	µg/m^3	settembre 2017	20/09/2017	12:00	13:00	Dimms srl	
470	ATM02_01	ATM02	0,00	0,00	m	ante operam	aria	inquinante traffico veicolare	analizzatore ad assorbimento UV	O_3 (media 8h)	58,3	µg/m^3	120	µg/m^3	settembre 2017	20/09/2017	13:00	14:00	Dimms srl	
471	ATM02_01	ATM02	0,00	0,00	m	ante operam	aria	inquinante traffico veicolare	analizzatore ad assorbimento UV	O_3 (media 8h)	65,7	µg/m^3	120	µg/m^3	settembre 2017	20/09/2017	14:00	15:00	Dimms srl	
472	ATM02_01	ATM02	0,00	0,00	m	ante operam	aria	inquinante traffico veicolare	analizzatore ad assorbimento UV	O_3 (media 8h)	71,4	µg/m^3	120	µg/m^3	settembre 2017	20/09/2017	15:00	16:00	Dimms srl	
473	ATM02_01	ATM02	0,00	0,00	m	ante operam	aria	inquinante traffico veicolare	analizzatore ad assorbimento UV	O_3 (media 8h)	74,3	µg/m^3	120	µg/m^3	settembre 2017	20/09/2017	16:00	17:00	Dimms srl	
474	ATM02_01	ATM02	0,00	0,00	m	ante operam	aria	inquinante traffico veicolare	analizzatore ad assorbimento UV	O_3 (media 8h)	74,4	µg/m^3	120	µg/m^3	settembre 2017	20/09/2017	17:00	18:00	Dimms srl	
475	ATM02_01	ATM02	0,00	0,00	m	ante operam	aria	inquinante traffico veicolare	analizzatore ad assorbimento UV	O_3 (media 8h)	73,5	µg/m^3	120	µg/m^3	settembre 2017	20/09/2017	18:00	19:00	Dimms srl	
476	ATM02_01	ATM02	0,00	0,00	m	ante operam	aria	inquinante traffico veicolare	analizzatore ad assorbimento UV	O_3 (media 8h)	70,8	µg/m^3	120	µg/m^3	settembre 2017	20/09/2017	19:00	20:00	Dimms srl	
477	ATM02_01	ATM02	0,00	0,00	m	ante operam	aria	inquinante traffico veicolare	analizzatore ad assorbimento UV	O_3 (media 8h)	66,4	µg/m^3	120	µg/m^3	settembre 2017	20/09/2017	20:00	21:00	Dimms srl	
478	ATM02_01	ATM02	0,00	0,00	m	ante operam	aria	inquinante traffico veicolare	analizzatore ad assorbimento UV	O_3 (media 8h)	61,6	µg/m^3	120	µg/m^3	settembre 2017	20/09/2017	21:00	22:00	Dimms srl	
479	ATM02_01	ATM02	0,00	0,00	m	ante operam	aria	inquinante traffico veicolare	analizzatore ad assorbimento UV	O_3 (media 8h)	57,0	µg/m^3	120	µg/m^3	settembre 2017	20/09/2017	22:00	23:00	Dimms srl	
480	ATM02_01	ATM02	0,00	0,00	m	ante operam	aria	inquinante traffico veicolare	analizzatore ad assorbimento UV	O_3 (media 8h)	51,8	µg/m^3	120	µg/m^3	settembre 2017	20/09/2017	23:00	00:00	Dimms srl	

CODICE RILIEVO ATM02_01 - Settembre 2017 - O_3 media 8h

id.	Codice Rilievo	Codice stazione	Profondità Rilievo/Misura (min)	Profondità Rilievo/Misura (max)	Unità misura profondità rilievo/misura	fase di monitoraggio	componente monitorata	tipo rilievo/misura	strumentazione	nome analita/parametro	valore analita/parametro	unità di misura analita/parametro	soglia/limite di legge (dell'analita/ parametro)	unità di misura soglia/limite di legge	campagna di monitoraggio	data misura	ora (legale) inizio rilievo	ora (legale) fine rilievo	soggetto incaricato	note
481	ATM02_01	ATM02	0,00	0,00	m	ante operam	aria	inquinante traffico veicolare	analizzatore ad assorbimento UV	O_3 (media 8h)	45,3	µg/m^3	120	µg/m^3	settembre 2017	21/09/2017	00:00	01:00	Dimms srl	
482	ATM02_01	ATM02	0,00	0,00	m	ante operam	aria	inquinante traffico veicolare	analizzatore ad assorbimento UV	O_3 (media 8h)	38,9	µg/m^3	120	µg/m^3	settembre 2017	21/09/2017	01:00	02:00	Dimms srl	
483	ATM02_01	ATM02	0,00	0,00	m	ante operam	aria	inquinante traffico veicolare	analizzatore ad assorbimento UV	O_3 (media 8h)	34,8	µg/m^3	120	µg/m^3	settembre 2017	21/09/2017	02:00	03:00	Dimms srl	
484	ATM02_01	ATM02	0,00	0,00	m	ante operam	aria	inquinante traffico veicolare	analizzatore ad assorbimento UV	O_3 (media 8h)	32,7	µg/m^3	120	µg/m^3	settembre 2017	21/09/2017	03:00	04:00	Dimms srl	
485	ATM02_01	ATM02	0,00	0,00	m	ante operam	aria	inquinante traffico veicolare	analizzatore ad assorbimento UV	O_3 (media 8h)	31,4	µg/m^3	120	µg/m^3	settembre 2017	21/09/2017	04:00	05:00	Dimms srl	
486	ATM02_01	ATM02	0,00	0,00	m	ante operam	aria	inquinante traffico veicolare	analizzatore ad assorbimento UV	O_3 (media 8h)	30,3	µg/m^3	120	µg/m^3	settembre 2017	21/09/2017	05:00	06:00	Dimms srl	
487	ATM02_01	ATM02	0,00	0,00	m	ante operam	aria	inquinante traffico veicolare	analizzatore ad assorbimento UV	O_3 (media 8h)	29,1	µg/m^3	120	µg/m^3	settembre 2017	21/09/2017	06:00	07:00	Dimms srl	
488	ATM02_01	ATM02	0,00	0,00	m	ante operam	aria	inquinante traffico veicolare	analizzatore ad assorbimento UV	O_3 (media 8h)	29,1	µg/m^3	120	µg/m^3	settembre 2017	21/09/2017	07:00	08:00	Dimms srl	
489	ATM02_01	ATM02	0,00	0,00	m	ante operam	aria	inquinante traffico veicolare	analizzatore ad assorbimento UV	O_3 (media 8h)	32,2	µg/m^3	120	µg/m^3	settembre 2017	21/09/2017	08:00	09:00	Dimms srl	
490	ATM02_01	ATM02	0,00	0,00	m	ante operam	aria	inquinante traffico veicolare	analizzatore ad assorbimento UV	O_3 (media 8h)	37,9	µg/m^3	120	µg/m^3	settembre 2017	21/09/2017	09:00	10:00	Dimms srl	
491	ATM02_01	ATM02	0,00	0,00	m	ante operam	aria	inquinante traffico veicolare	analizzatore ad assorbimento UV	O_3 (media 8h)	44,6	µg/m^3	120	µg/m^3	settembre 2017	21/09/2017	10:00	11:00	Dimms srl	
492	ATM02_01	ATM02	0,00	0,00	m	ante operam	aria	inquinante traffico veicolare	analizzatore ad assorbimento UV	O_3 (media 8h)	51,9	µg/m^3	120	µg/m^3	settembre 2017	21/09/2017	11:00	12:00	Dimms srl	
493	ATM02_01	ATM02	0,00	0,00	m	ante operam	aria	inquinante traffico veicolare	analizzatore ad assorbimento UV	O_3 (media 8h)	59,7	µg/m^3	120	µg/m^3	settembre 2017	21/09/2017	12:00	13:00	Dimms srl	
494	ATM02_01	ATM02	0,00	0,00	m	ante operam	aria	inquinante traffico veicolare	analizzatore ad assorbimento UV	O_3 (media 8h)	67,6	µg/m^3	120	µg/m^3	settembre 2017	21/09/2017	13:00	14:00	Dimms srl	
495	ATM02_01	ATM02	0,00	0,00	m	ante operam	aria	inquinante traffico veicolare	analizzatore ad assorbimento UV	O_3 (media 8h)	76,1	µg/m^3	120	µg/m^3	settembre 2017	21/09/2017	14:00	15:00	Dimms srl	
496	ATM02_01	ATM02	0,00	0,00	m	ante operam	aria	inquinante traffico veicolare	analizzatore ad assorbimento UV	O_3 (media 8h)	83,8	µg/m^3	120	µg/m^3	settembre 2017	21/09/2017	15:00	16:00	Dimms srl	
497	ATM02_01	ATM02	0,00	0,00	m	ante operam	aria	inquinante traffico veicolare	analizzatore ad assorbimento UV	O_3 (media 8h)	88,4	µg/m^3	120	µg/m^3	settembre 2017	21/09/2017	16:00	17:00	Dimms srl	
498	ATM02_01	ATM02	0,00	0,00	m	ante operam	aria	inquinante traffico veicolare	analizzatore ad assorbimento UV	O_3 (media 8h)	86,0	µg/m^3	120	µg/m^3	settembre 2017	21/09/2017	17:00	18:00	Dimms srl	
499	ATM02_01	ATM02	0,00	0,00	m	ante operam	aria	inquinante traffico veicolare	analizzatore ad assorbimento UV	O_3 (media 8h)	80,8	µg/m^3	120	µg/m^3	settembre 2017	21/09/2017	18:00	19:00	Dimms srl	
500	ATM02_01	ATM02	0,00	0,00	m	ante operam	aria	inquinante traffico veicolare	analizzatore ad assorbimento UV	O_3 (media 8h)	73,9	µg/m^3	120	µg/m^3	settembre 2017	21/09/2017	19:00	20:00	Dimms srl	
501	ATM02_01	ATM02	0,00	0,00	m	ante operam	aria	inquinante traffico veicolare	analizzatore ad assorbimento UV	O_3 (media 8h)	66,7	µg/m^3	120	µg/m^3	settembre 2017	21/09/2017	20:00	21:00	Dimms srl	
502	ATM02_01	ATM02	0,00	0,00	m	ante operam	aria	inquinante traffico veicolare	analizzatore ad assorbimento UV	O_3 (media 8h)	58,7	µg/m^3	120	µg/m^3	settembre 2017	21/09/2017	21:00	22:00	Dimms srl	
503	ATM02_01	ATM02	0,00	0,00	m	ante operam	aria	inquinante traffico veicolare	analizzatore ad assorbimento UV	O_3 (media 8h)	51,6	µg/m^3	120	µg/m^3	settembre 2017	21/09/2017	22:00	23:00	Dimms srl	
504	ATM02_01	ATM02	0,00	0,00	m	ante operam	aria	inquinante traffico veicolare	analizzatore ad assorbimento UV	O_3 (media 8h)	45,6	µg/m^3	120	µg/m^3	settembre 2017	21/09/2017	23:00	00:00	Dimms srl	
505	ATM02_01	ATM02	0,00	0,00	m	ante operam	aria	inquinante traffico veicolare	analizzatore ad assorbimento UV	O_3 (media 8h)	40,2	µg/m^3	120	µg/m^3	settembre 2017	22/09/2017	00:00	01:00	Dimms srl	
506	ATM02_01	ATM02	0,00	0,00	m	ante operam	aria	inquinante traffico veicolare	analizzatore ad assorbimento UV	O_3 (media 8h)	39,1	µg/m^3	120	µg/m^3	settembre 2017	22/09/2017	01:00	02:00	Dimms srl	
507	ATM02_01	ATM02	0,00	0,00	m	ante operam	aria	inquinante traffico veicolare	analizzatore ad assorbimento UV	O_3 (media 8h)	39,8	µg/m^3	120	µg/m^3	settembre 2017	22/09/2017	02:00	03:00	Dimms srl	
508	ATM02_01	ATM02	0,00	0,00	m	ante operam	aria	inquinante traffico veicolare	analizzatore ad assorbimento UV	O_3 (media 8h)	41,7	µg/m^3	120	µg/m^3	settembre 2017	22/09/2017	03:00	04:00	Dimms srl	
509	ATM02_01	ATM02	0,00	0,00	m	ante operam	aria	inquinante traffico veicolare	analizzatore ad assorbimento UV	O_3 (media 8h)	43,4	µg/m^3	120	µg/m^3	settembre 2017	22/09/2017	04:00	05:00	Dimms srl	
510	ATM02_01	ATM02	0,00	0,00	m	ante operam	aria	inquinante traffico veicolare	analizzatore ad assorbimento UV	O_3 (media 8h)	46,1	µg/m^3	120	µg/m^3	settembre 2017	22/09/2017	05:00	06:00	Dimms srl	
511	ATM02_01	ATM02	0,00	0,00	m	ante operam	aria	inquinante traffico veicolare	analizzatore ad assorbimento UV	O_3 (media 8h)	46,7	µg/m^3	120	µg/m^3	settembre 2017	22/09/2017	06:00	07:00	Dimms srl	
512	ATM02_01	ATM02	0,00	0,00	m	ante operam	aria	inquinante traffico veicolare	analizzatore ad assorbimento UV	O_3 (media 8h)	48,1	µg/m^3	120	µg/m^3	settembre 2017	22/09/2017	07:00	08:00	Dimms srl	
513	ATM02_01	ATM02	0,00	0,00	m	ante operam	aria	inquinante traffico veicolare	analizzatore ad assorbimento UV	O_3 (media 8h)	51,0	µg/m^3	120	µg/m^3	settembre 2017	22/09/2017	08:00	09:00	Dimms srl	
514	ATM02_01	ATM02	0,00	0,00	m	ante operam	aria	inquinante traffico veicolare	analizzatore ad assorbimento UV	O_3 (media 8h)	56,1	µg/m^3	120	µg/m^3	settembre 2017	22/09/2017	09:00	10:00	Dimms srl	
515	ATM02_01	ATM02	0,00	0,00	m	ante operam	aria	inquinante traffico veicolare	analizzatore ad assorbimento UV	O_3 (media 8h)	62,4	µg/m^3	120	µg/m^3	settembre 2017	22/09/2017	10:00	11:00	Dimms srl	
516	ATM02_01	ATM02	0,00	0,00	m	ante operam	aria	inquinante traffico veicolare	analizzatore ad assorbimento UV	O_3 (media 8h)	68,9	µg/m^3	120	µg/m^3	settembre 2017	22/09/2017	11:00	12:00	Dimms srl	
517	ATM02_01	ATM02	0,00	0,00	m	ante operam	aria	inquinante traffico veicolare	analizzatore ad assorbimento UV	O_3 (media 8h)	75,7	µg/m^3	120	µg/m^3	settembre 2017	22/09/2017	12:00	13:00	Dimms srl	
518	ATM02_01	ATM02	0,00	0,00	m	ante operam	aria	inquinante traffico veicolare	analizzatore ad assorbimento UV	O_3 (media 8h)	82,2	µg/m^3	120	µg/m^3	settembre 2017	22/09/2017	13:00	14:00	Dimms srl	
519	ATM02_01	ATM02	0,00	0,00	m	ante operam	aria	inquinante traffico veicolare	analizzatore ad assorbimento UV	O_3 (media 8h)	90,5	µg/m^3	120	µg/m^3	settembre 2017	22/09/2017	14:00	15:00	Dimms srl	
520	ATM02_01	ATM02	0,00	0,00	m	ante operam	aria	inquinante traffico veicolare	analizzatore ad assorbimento UV	O_3 (media 8h)	97,8	µg/m^3	120	µg/m^3	settembre 2017	22/09/2017	15:00	16:00	Dimms srl	
521	ATM02_01	ATM02	0,00	0,00	m	ante operam	aria	inquinante traffico veicolare	analizzatore ad assorbimento UV	O_3 (media 8h)	101,9	µg/m^3	120	µg/m^3	settembre 2017	22/09/2017	16:00	17:00	Dimms srl	
522	ATM02_01	ATM02	0,00	0,00	m	ante operam	aria	inquinante traffico veicolare	analizzatore ad assorbimento UV	O_3 (media 8h)	99,3	µg/m^3	120	µg/m^3	settembre 2017	22/09/2017	17:00	18:00	Dimms srl	
523	ATM02_01	ATM02	0,00	0,00	m	ante operam	aria	inquinante traffico veicolare	analizzatore ad assorbimento UV	O_3 (media 8h)	94,2	µg/m^3	120	µg/m^3	settembre 2017	22/09/2017	18:00	19:00	Dimms srl	
524	ATM02_01	ATM02	0,00	0,00	m	ante operam	aria	inquinante traffico veicolare	analizzatore ad assorbimento UV	O_3 (media 8h)	87,5	µg/m^3	120	µg/m^3	settembre 2017	22/09/2017	19:00	20:00	Dimms srl	
525	ATM02_01	ATM02	0,00	0,00	m	ante operam	aria	inquinante traffico veicolare	analizzatore ad assorbimento UV	O_3 (media 8h)	80,6	µg/m^3	120	µg/m^3	settembre 2017	22/09/2017	20:00	21:00	Dimms srl	
526	ATM02_01	ATM02	0,00	0,00	m	ante operam	aria	inquinante traffico veicolare	analizzatore ad assorbimento UV	O_3 (media 8h)	75,0	µg/m^3	120	µg/m^3	settembre 2017	22/09/2017	21:00	22:00	Dimms srl	
527	ATM02_01	ATM02	0,00	0,00	m	ante operam	aria	inquinante traffico veicolare	analizzatore ad assorbimento UV	O_3 (media 8h)	69,4	µg/m^3	120	µg/m^3	settembre 2017	22/09/2017	22:00	23:00	Dimms srl	
528	ATM02_01	ATM02	0,00	0,00	m	ante operam	aria	inquinante traffico veicolare	analizzatore ad assorbimento UV	O_3 (media 8h)	62,2	µg/m^3	120	µg/m^3	settembre 2017	22/09/2017	23:00	00:00	Dimms srl	

CODICE RILIEVO ATM02_01 - Settembre 2017 - O_3 media 8h

id.	Codice Rilievo	Codice stazione	Profondità Rilievo/Misura (min)	Profondità Rilievo/Misura (max)	Unità misura profondità rilievo/misura	fase di monitoraggio	componente monitorata	tipo rilievo/misura	strumentazione	nome analita/parametro	valore analita/parametro	unità di misura analita/parametro	soglia/limite di legge (dell'analita/ parametro)	unità di misura soglia/limite di legge	campagna di monitoraggio	data misura	ora (legale) inizio rilievo	ora (legale) fine rilievo	soggetto incaricato	note
529	ATM02_01	ATM02	0,00	0,00	m	ante operam	aria	inquinante traffico veicolare	analizzatore ad assorbimento UV	O_3 (media 8h)	56,4	µg/m^3	120	µg/m^3	settembre 2017	23/09/2017	00:00	01:00	Dimms srl	
530	ATM02_01	ATM02	0,00	0,00	m	ante operam	aria	inquinante traffico veicolare	analizzatore ad assorbimento UV	O_3 (media 8h)	54,8	µg/m^3	120	µg/m^3	settembre 2017	23/09/2017	01:00	02:00	Dimms srl	
531	ATM02_01	ATM02	0,00	0,00	m	ante operam	aria	inquinante traffico veicolare	analizzatore ad assorbimento UV	O_3 (media 8h)	53,6	µg/m^3	120	µg/m^3	settembre 2017	23/09/2017	02:00	03:00	Dimms srl	
532	ATM02_01	ATM02	0,00	0,00	m	ante operam	aria	inquinante traffico veicolare	analizzatore ad assorbimento UV	O_3 (media 8h)	53,1	µg/m^3	120	µg/m^3	settembre 2017	23/09/2017	03:00	04:00	Dimms srl	
533	ATM02_01	ATM02	0,00	0,00	m	ante operam	aria	inquinante traffico veicolare	analizzatore ad assorbimento UV	O_3 (media 8h)	52,6	µg/m^3	120	µg/m^3	settembre 2017	23/09/2017	04:00	05:00	Dimms srl	
534	ATM02_01	ATM02	0,00	0,00	m	ante operam	aria	inquinante traffico veicolare	analizzatore ad assorbimento UV	O_3 (media 8h)	51,0	µg/m^3	120	µg/m^3	settembre 2017	23/09/2017	05:00	06:00	Dimms srl	
535	ATM02_01	ATM02	0,00	0,00	m	ante operam	aria	inquinante traffico veicolare	analizzatore ad assorbimento UV	O_3 (media 8h)	48,7	µg/m^3	120	µg/m^3	settembre 2017	23/09/2017	06:00	07:00	Dimms srl	
536	ATM02_01	ATM02	0,00	0,00	m	ante operam	aria	inquinante traffico veicolare	analizzatore ad assorbimento UV	O_3 (media 8h)	48,3	µg/m^3	120	µg/m^3	settembre 2017	23/09/2017	07:00	08:00	Dimms srl	
537	ATM02_01	ATM02	0,00	0,00	m	ante operam	aria	inquinante traffico veicolare	analizzatore ad assorbimento UV	O_3 (media 8h)	49,5	µg/m^3	120	µg/m^3	settembre 2017	23/09/2017	08:00	09:00	Dimms srl	
538	ATM02_01	ATM02	0,00	0,00	m	ante operam	aria	inquinante traffico veicolare	analizzatore ad assorbimento UV	O_3 (media 8h)	53,2	µg/m^3	120	µg/m^3	settembre 2017	23/09/2017	09:00	10:00	Dimms srl	
539	ATM02_01	ATM02	0,00	0,00	m	ante operam	aria	inquinante traffico veicolare	analizzatore ad assorbimento UV	O_3 (media 8h)	59,7	µg/m^3	120	µg/m^3	settembre 2017	23/09/2017	10:00	11:00	Dimms srl	
540	ATM02_01	ATM02	0,00	0,00	m	ante operam	aria	inquinante traffico veicolare	analizzatore ad assorbimento UV	O_3 (media 8h)	67,3	µg/m^3	120	µg/m^3	settembre 2017	23/09/2017	11:00	12:00	Dimms srl	
541	ATM02_01	ATM02	0,00	0,00	m	ante operam	aria	inquinante traffico veicolare	analizzatore ad assorbimento UV	O_3 (media 8h)	75,6	µg/m^3	120	µg/m^3	settembre 2017	23/09/2017	12:00	13:00	Dimms srl	
542	ATM02_01	ATM02	0,00	0,00	m	ante operam	aria	inquinante traffico veicolare	analizzatore ad assorbimento UV	O_3 (media 8h)	84,2	µg/m^3	120	µg/m^3	settembre 2017	23/09/2017	13:00	14:00	Dimms srl	
543	ATM02_01	ATM02	0,00	0,00	m	ante operam	aria	inquinante traffico veicolare	analizzatore ad assorbimento UV	O_3 (media 8h)	91,5	µg/m^3	120	µg/m^3	settembre 2017	23/09/2017	14:00	15:00	Dimms srl	
544	ATM02_01	ATM02	0,00	0,00	m	ante operam	aria	inquinante traffico veicolare	analizzatore ad assorbimento UV	O_3 (media 8h)	97,4	µg/m^3	120	µg/m^3	settembre 2017	23/09/2017	15:00	16:00	Dimms srl	
545	ATM02_01	ATM02	0,00	0,00	m	ante operam	aria	inquinante traffico veicolare	analizzatore ad assorbimento UV	O_3 (media 8h)	102,0	µg/m^3	120	µg/m^3	settembre 2017	23/09/2017	16:00	17:00	Dimms srl	
546	ATM02_01	ATM02	0,00	0,00	m	ante operam	aria	inquinante traffico veicolare	analizzatore ad assorbimento UV	O_3 (media 8h)	102,4	µg/m^3	120	µg/m^3	settembre 2017	23/09/2017	17:00	18:00	Dimms srl	
547	ATM02_01	ATM02	0,00	0,00	m	ante operam	aria	inquinante traffico veicolare	analizzatore ad assorbimento UV	O_3 (media 8h)	100,2	µg/m^3	120	µg/m^3	settembre 2017	23/09/2017	18:00	19:00	Dimms srl	
548	ATM02_01	ATM02	0,00	0,00	m	ante operam	aria	inquinante traffico veicolare	analizzatore ad assorbimento UV	O_3 (media 8h)	98,2	µg/m^3	120	µg/m^3	settembre 2017	23/09/2017	19:00	20:00	Dimms srl	
549	ATM02_01	ATM02	0,00	0,00	m	ante operam	aria	inquinante traffico veicolare	analizzatore ad assorbimento UV	O_3 (media 8h)	94,2	µg/m^3	120	µg/m^3	settembre 2017	23/09/2017	20:00	21:00	Dimms srl	
550	ATM02_01	ATM02	0,00	0,00	m	ante operam	aria	inquinante traffico veicolare	analizzatore ad assorbimento UV	O_3 (media 8h)	90,0	µg/m^3	120	µg/m^3	settembre 2017	23/09/2017	21:00	22:00	Dimms srl	
551	ATM02_01	ATM02	0,00	0,00	m	ante operam	aria	inquinante traffico veicolare	analizzatore ad assorbimento UV	O_3 (media 8h)	85,7	µg/m^3	120	µg/m^3	settembre 2017	23/09/2017	22:00	23:00	Dimms srl	
552	ATM02_01	ATM02	0,00	0,00	m	ante operam	aria	inquinante traffico veicolare	analizzatore ad assorbimento UV	O_3 (media 8h)	80,1	µg/m^3	120	µg/m^3	settembre 2017	23/09/2017	23:00	00:00	Dimms srl	
553	ATM02_01	ATM02	0,00	0,00	m	ante operam	aria	inquinante traffico veicolare	analizzatore ad assorbimento UV	O_3 (media 8h)	73,5	µg/m^3	120	µg/m^3	settembre 2017	24/09/2017	00:00	01:00	Dimms srl	
554	ATM02_01	ATM02	0,00	0,00	m	ante operam	aria	inquinante traffico veicolare	analizzatore ad assorbimento UV	O_3 (media 8h)	68,0	µg/m^3	120	µg/m^3	settembre 2017	24/09/2017	01:00	02:00	Dimms srl	
555	ATM02_01	ATM02	0,00	0,00	m	ante operam	aria	inquinante traffico veicolare	analizzatore ad assorbimento UV	O_3 (media 8h)	64,2	µg/m^3	120	µg/m^3	settembre 2017	24/09/2017	02:00	03:00	Dimms srl	
556	ATM02_01	ATM02	0,00	0,00	m	ante operam	aria	inquinante traffico veicolare	analizzatore ad assorbimento UV	O_3 (media 8h)	59,3	µg/m^3	120	µg/m^3	settembre 2017	24/09/2017	03:00	04:00	Dimms srl	
557	ATM02_01	ATM02	0,00	0,00	m	ante operam	aria	inquinante traffico veicolare	analizzatore ad assorbimento UV	O_3 (media 8h)	55,3	µg/m^3	120	µg/m^3	settembre 2017	24/09/2017	04:00	05:00	Dimms srl	
558	ATM02_01	ATM02	0,00	0,00	m	ante operam	aria	inquinante traffico veicolare	analizzatore ad assorbimento UV	O_3 (media 8h)	50,6	µg/m^3	120	µg/m^3	settembre 2017	24/09/2017	05:00	06:00	Dimms srl	
559	ATM02_01	ATM02	0,00	0,00	m	ante operam	aria	inquinante traffico veicolare	analizzatore ad assorbimento UV	O_3 (media 8h)	46,5	µg/m^3	120	µg/m^3	settembre 2017	24/09/2017	06:00	07:00	Dimms srl	
560	ATM02_01	ATM02	0,00	0,00	m	ante operam	aria	inquinante traffico veicolare	analizzatore ad assorbimento UV	O_3 (media 8h)	44,7	µg/m^3	120	µg/m^3	settembre 2017	24/09/2017	07:00	08:00	Dimms srl	
561	ATM02_01	ATM02	0,00	0,00	m	ante operam	aria	inquinante traffico veicolare	analizzatore ad assorbimento UV	O_3 (media 8h)	46,8	µg/m^3	120	µg/m^3	settembre 2017	24/09/2017	08:00	09:00	Dimms srl	
562	ATM02_01	ATM02	0,00	0,00	m	ante operam	aria	inquinante traffico veicolare	analizzatore ad assorbimento UV	O_3 (media 8h)	53,5	µg/m^3	120	µg/m^3	settembre 2017	24/09/2017	09:00	10:00	Dimms srl	
563	ATM02_01	ATM02	0,00	0,00	m	ante operam	aria	inquinante traffico veicolare	analizzatore ad assorbimento UV	O_3 (media 8h)	60,7	µg/m^3	120	µg/m^3	settembre 2017	24/09/2017	10:00	11:00	Dimms srl	
564	ATM02_01	ATM02	0,00	0,00	m	ante operam	aria	inquinante traffico veicolare	analizzatore ad assorbimento UV	O_3 (media 8h)	68,7	µg/m^3	120	µg/m^3	settembre 2017	24/09/2017	11:00	12:00	Dimms srl	
565	ATM02_01	ATM02	0,00	0,00	m	ante operam	aria	inquinante traffico veicolare	analizzatore ad assorbimento UV	O_3 (media 8h)	77,3	µg/m^3	120	µg/m^3	settembre 2017	24/09/2017	12:00	13:00	Dimms srl	
566	ATM02_01	ATM02	0,00	0,00	m	ante operam	aria	inquinante traffico veicolare	analizzatore ad assorbimento UV	O_3 (media 8h)	86,6	µg/m^3	120	µg/m^3	settembre 2017	24/09/2017	13:00	14:00	Dimms srl	
567	ATM02_01	ATM02	0,00	0,00	m	ante operam	aria	inquinante traffico veicolare	analizzatore ad assorbimento UV	O_3 (media 8h)	95,8	µg/m^3	120	µg/m^3	settembre 2017	24/09/2017	14:00	15:00	Dimms srl	
568	ATM02_01	ATM02	0,00	0,00	m	ante operam	aria	inquinante traffico veicolare	analizzatore ad assorbimento UV	O_3 (media 8h)	103,9	µg/m^3	120	µg/m^3	settembre 2017	24/09/2017	15:00	16:00	Dimms srl	
569	ATM02_01	ATM02	0,00	0,00	m	ante operam	aria	inquinante traffico veicolare	analizzatore ad assorbimento UV	O_3 (media 8h)	107,6	µg/m^3	120	µg/m^3	settembre 2017	24/09/2017	16:00	17:00	Dimms srl	
570	ATM02_01	ATM02	0,00	0,00	m	ante operam	aria	inquinante traffico veicolare	analizzatore ad assorbimento UV	O_3 (media 8h)	103,2	µg/m^3	120	µg/m^3	settembre 2017	24/09/2017	17:00	18:00	Dimms srl	
571	ATM02_01	ATM02	0,00	0,00	m	ante operam	aria	inquinante traffico veicolare	analizzatore ad assorbimento UV	O_3 (media 8h)	95,7	µg/m^3	120	µg/m^3	settembre 2017	24/09/2017	18:00	19:00	Dimms srl	
572	ATM02_01	ATM02	0,00	0,00	m	ante operam	aria	inquinante traffico veicolare	analizzatore ad assorbimento UV	O_3 (media 8h)	90,0	µg/m^3	120	µg/m^3	settembre 2017	24/09/2017	19:00	20:00	Dimms srl	
573	ATM02_01	ATM02	0,00	0,00	m	ante operam	aria	inquinante traffico veicolare	analizzatore ad assorbimento UV	O_3 (media 8h)	87,4	µg/m^3	120	µg/m^3	settembre 2017	24/09/2017	20:00	21:00	Dimms srl	
574	ATM02_01	ATM02	0,00	0,00	m	ante operam	aria	inquinante traffico veicolare	analizzatore ad assorbimento UV	O_3 (media 8h)	82,6	µg/m^3	120	µg/m^3	settembre 2017	24/09/2017	21:00	22:00	Dimms srl	
575	ATM02_01	ATM02	0,00	0,00	m	ante operam	aria	inquinante traffico veicolare	analizzatore ad assorbimento UV	O_3 (media 8h)	75,1	µg/m^3	120	µg/m^3	settembre 2017	24/09/2017	22:00	23:00	Dimms srl	
576	ATM02_01	ATM02	0,00	0,00	m	ante operam	aria	inquinante traffico veicolare	analizzatore ad assorbimento UV	O_3 (media 8h)	66,3	µg/m^3	120	µg/m^3	settembre 2017	24/09/2017	23:00	00:00	Dimms srl	

CODICE RILIEVO ATM02_01 - Settembre 2017 - O_3 media 8h

id.	Codice Rilievo	Codice stazione	Profondità Rilievo/Misura (min)	Profondità Rilievo/Misura (max)	Unità misura profondità rilievo/misura	fase di monitoraggio	componente monitorata	tipo rilievo/misura	strumentazione	nome analita/parametro	valore analita/parametro	unità di misura analita/parametro	soglia/limite di legge (dell'analita/ parametro)	unità di misura soglia/limite di legge	campagna di monitoraggio	data misura	ora (legale) inizio rilievo	ora (legale) fine rilievo	soggetto incaricato	note
577	ATM02_01	ATM02	0,00	0,00	m	ante operam	aria	inquinante traffico veicolare	analizzatore ad assorbimento UV	O_3 (media 8h)	58,4	µg/m^3	120	µg/m^3	settembre 2017	25/09/2017	00:00	01:00	Dimms srl	
578	ATM02_01	ATM02	0,00	0,00	m	ante operam	aria	inquinante traffico veicolare	analizzatore ad assorbimento UV	O_3 (media 8h)	54,2	µg/m^3	120	µg/m^3	settembre 2017	25/09/2017	01:00	02:00	Dimms srl	
579	ATM02_01	ATM02	0,00	0,00	m	ante operam	aria	inquinante traffico veicolare	analizzatore ad assorbimento UV	O_3 (media 8h)	51,1	µg/m^3	120	µg/m^3	settembre 2017	25/09/2017	02:00	03:00	Dimms srl	
580	ATM02_01	ATM02	0,00	0,00	m	ante operam	aria	inquinante traffico veicolare	analizzatore ad assorbimento UV	O_3 (media 8h)	45,1	µg/m^3	120	µg/m^3	settembre 2017	25/09/2017	03:00	04:00	Dimms srl	
581	ATM02_01	ATM02	0,00	0,00	m	ante operam	aria	inquinante traffico veicolare	analizzatore ad assorbimento UV	O_3 (media 8h)	35,8	µg/m^3	120	µg/m^3	settembre 2017	25/09/2017	04:00	05:00	Dimms srl	
582	ATM02_01	ATM02	0,00	0,00	m	ante operam	aria	inquinante traffico veicolare	analizzatore ad assorbimento UV	O_3 (media 8h)	29,5	µg/m^3	120	µg/m^3	settembre 2017	25/09/2017	05:00	06:00	Dimms srl	
583	ATM02_01	ATM02	0,00	0,00	m	ante operam	aria	inquinante traffico veicolare	analizzatore ad assorbimento UV	O_3 (media 8h)	26,2	µg/m^3	120	µg/m^3	settembre 2017	25/09/2017	06:00	07:00	Dimms srl	
584	ATM02_01	ATM02	0,00	0,00	m	ante operam	aria	inquinante traffico veicolare	analizzatore ad assorbimento UV	O_3 (media 8h)	24,1	µg/m^3	120	µg/m^3	settembre 2017	25/09/2017	07:00	08:00	Dimms srl	
585	ATM02_01	ATM02	0,00	0,00	m	ante operam	aria	inquinante traffico veicolare	analizzatore ad assorbimento UV	O_3 (media 8h)	23,8	µg/m^3	120	µg/m^3	settembre 2017	25/09/2017	08:00	09:00	Dimms srl	
586	ATM02_01	ATM02	0,00	0,00	m	ante operam	aria	inquinante traffico veicolare	analizzatore ad assorbimento UV	O_3 (media 8h)	30,6	µg/m^3	120	µg/m^3	settembre 2017	25/09/2017	09:00	10:00	Dimms srl	
587	ATM02_01	ATM02	0,00	0,00	m	ante operam	aria	inquinante traffico veicolare	analizzatore ad assorbimento UV	O_3 (media 8h)	38,6	µg/m^3	120	µg/m^3	settembre 2017	25/09/2017	10:00	11:00	Dimms srl	
588	ATM02_01	ATM02	0,00	0,00	m	ante operam	aria	inquinante traffico veicolare	analizzatore ad assorbimento UV	O_3 (media 8h)	47,1	µg/m^3	120	µg/m^3	settembre 2017	25/09/2017	11:00	12:00	Dimms srl	
589	ATM02_01	ATM02	0,00	0,00	m	ante operam	aria	inquinante traffico veicolare	analizzatore ad assorbimento UV	O_3 (media 8h)	55,4	µg/m^3	120	µg/m^3	settembre 2017	25/09/2017	12:00	13:00	Dimms srl	
590	ATM02_01	ATM02	0,00	0,00	m	ante operam	aria	inquinante traffico veicolare	analizzatore ad assorbimento UV	O_3 (media 8h)	63,0	µg/m^3	120	µg/m^3	settembre 2017	25/09/2017	13:00	14:00	Dimms srl	
591	ATM02_01	ATM02	0,00	0,00	m	ante operam	aria	inquinante traffico veicolare	analizzatore ad assorbimento UV	O_3 (media 8h)	71,0	µg/m^3	120	µg/m^3	settembre 2017	25/09/2017	14:00	15:00	Dimms srl	
592	ATM02_01	ATM02	0,00	0,00	m	ante operam	aria	inquinante traffico veicolare	analizzatore ad assorbimento UV	O_3 (media 8h)	78,4	µg/m^3	120	µg/m^3	settembre 2017	25/09/2017	15:00	16:00	Dimms srl	
593	ATM02_01	ATM02	0,00	0,00	m	ante operam	aria	inquinante traffico veicolare	analizzatore ad assorbimento UV	O_3 (media 8h)	85,0	µg/m^3	120	µg/m^3	settembre 2017	25/09/2017	16:00	17:00	Dimms srl	
594	ATM02_01	ATM02	0,00	0,00	m	ante operam	aria	inquinante traffico veicolare	analizzatore ad assorbimento UV	O_3 (media 8h)	83,6	µg/m^3	120	µg/m^3	settembre 2017	25/09/2017	17:00	18:00	Dimms srl	
595	ATM02_01	ATM02	0,00	0,00	m	ante operam	aria	inquinante traffico veicolare	analizzatore ad assorbimento UV	O_3 (media 8h)	76,9	µg/m^3	120	µg/m^3	settembre 2017	25/09/2017	18:00	19:00	Dimms srl	
596	ATM02_01	ATM02	0,00	0,00	m	ante operam	aria	inquinante traffico veicolare	analizzatore ad assorbimento UV	O_3 (media 8h)	70,5	µg/m^3	120	µg/m^3	settembre 2017	25/09/2017	19:00	20:00	Dimms srl	
597	ATM02_01	ATM02	0,00	0,00	m	ante operam	aria	inquinante traffico veicolare	analizzatore ad assorbimento UV	O_3 (media 8h)	66,3	µg/m^3	120	µg/m^3	settembre 2017	25/09/2017	20:00	21:00	Dimms srl	
598	ATM02_01	ATM02	0,00	0,00	m	ante operam	aria	inquinante traffico veicolare	analizzatore ad assorbimento UV	O_3 (media 8h)	60,0	µg/m^3	120	µg/m^3	settembre 2017	25/09/2017	21:00	22:00	Dimms srl	
599	ATM02_01	ATM02	0,00	0,00	m	ante operam	aria	inquinante traffico veicolare	analizzatore ad assorbimento UV	O_3 (media 8h)	53,1	µg/m^3	120	µg/m^3	settembre 2017	25/09/2017	22:00	23:00	Dimms srl	
600	ATM02_01	ATM02	0,00	0,00	m	ante operam	aria	inquinante traffico veicolare	analizzatore ad assorbimento UV	O_3 (media 8h)	46,4	µg/m^3	120	µg/m^3	settembre 2017	25/09/2017	23:00	00:00	Dimms srl	
601	ATM02_01	ATM02	0,00	0,00	m	ante operam	aria	inquinante traffico veicolare	analizzatore ad assorbimento UV	O_3 (media 8h)	38,9	µg/m^3	120	µg/m^3	settembre 2017	26/09/2017	00:00	01:00	Dimms srl	
602	ATM02_01	ATM02	0,00	0,00	m	ante operam	aria	inquinante traffico veicolare	analizzatore ad assorbimento UV	O_3 (media 8h)	32,3	µg/m^3	120	µg/m^3	settembre 2017	26/09/2017	01:00	02:00	Dimms srl	
603	ATM02_01	ATM02	0,00	0,00	m	ante operam	aria	inquinante traffico veicolare	analizzatore ad assorbimento UV	O_3 (media 8h)	30,0	µg/m^3	120	µg/m^3	settembre 2017	26/09/2017	02:00	03:00	Dimms srl	
604	ATM02_01	ATM02	0,00	0,00	m	ante operam	aria	inquinante traffico veicolare	analizzatore ad assorbimento UV	O_3 (media 8h)	27,9	µg/m^3	120	µg/m^3	settembre 2017	26/09/2017	03:00	04:00	Dimms srl	
605	ATM02_01	ATM02	0,00	0,00	m	ante operam	aria	inquinante traffico veicolare	analizzatore ad assorbimento UV	O_3 (media 8h)	23,9	µg/m^3	120	µg/m^3	settembre 2017	26/09/2017	04:00	05:00	Dimms srl	
606	ATM02_01	ATM02	0,00	0,00	m	ante operam	aria	inquinante traffico veicolare	analizzatore ad assorbimento UV	O_3 (media 8h)	21,9	µg/m^3	120	µg/m^3	settembre 2017	26/09/2017	05:00	06:00	Dimms srl	
607	ATM02_01	ATM02	0,00	0,00	m	ante operam	aria	inquinante traffico veicolare	analizzatore ad assorbimento UV	O_3 (media 8h)	20,5	µg/m^3	120	µg/m^3	settembre 2017	26/09/2017	06:00	07:00	Dimms srl	
608	ATM02_01	ATM02	0,00	0,00	m	ante operam	aria	inquinante traffico veicolare	analizzatore ad assorbimento UV	O_3 (media 8h)	19,9	µg/m^3	120	µg/m^3	settembre 2017	26/09/2017	07:00	08:00	Dimms srl	
609	ATM02_01	ATM02	0,00	0,00	m	ante operam	aria	inquinante traffico veicolare	analizzatore ad assorbimento UV	O_3 (media 8h)	21,5	µg/m^3	120	µg/m^3	settembre 2017	26/09/2017	08:00	09:00	Dimms srl	
610	ATM02_01	ATM02	0,00	0,00	m	ante operam	aria	inquinante traffico veicolare	analizzatore ad assorbimento UV	O_3 (media 8h)	28,4	µg/m^3	120	µg/m^3	settembre 2017	26/09/2017	09:00	10:00	Dimms srl	
611	ATM02_01	ATM02	0,00	0,00	m	ante operam	aria	inquinante traffico veicolare	analizzatore ad assorbimento UV	O_3 (media 8h)	36,5	µg/m^3	120	µg/m^3	settembre 2017	26/09/2017	10:00	11:00	Dimms srl	
612	ATM02_01	ATM02	0,00	0,00	m	ante operam	aria	inquinante traffico veicolare	analizzatore ad assorbimento UV	O_3 (media 8h)	44,4	µg/m^3	120	µg/m^3	settembre 2017	26/09/2017	11:00	12:00	Dimms srl	
613	ATM02_01	ATM02	0,00	0,00	m	ante operam	aria	inquinante traffico veicolare	analizzatore ad assorbimento UV	O_3 (media 8h)	52,2	µg/m^3	120	µg/m^3	settembre 2017	26/09/2017	12:00	13:00	Dimms srl	
614	ATM02_01	ATM02	0,00	0,00	m	ante operam	aria	inquinante traffico veicolare	analizzatore ad assorbimento UV	O_3 (media 8h)	59,3	µg/m^3	120	µg/m^3	settembre 2017	26/09/2017	13:00	14:00	Dimms srl	
615	ATM02_01	ATM02	0,00	0,00	m	ante operam	aria	inquinante traffico veicolare	analizzatore ad assorbimento UV	O_3 (media 8h)	65,7	µg/m^3	120	µg/m^3	settembre 2017	26/09/2017	14:00	15:00	Dimms srl	
616	ATM02_01	ATM02	0,00	0,00	m	ante operam	aria	inquinante traffico veicolare	analizzatore ad assorbimento UV	O_3 (media 8h)	71,5	µg/m^3	120	µg/m^3	settembre 2017	26/09/2017	15:00	16:00	Dimms srl	
617	ATM02_01	ATM02	0,00	0,00	m	ante operam	aria	inquinante traffico veicolare	analizzatore ad assorbimento UV	O_3 (media 8h)	75,1	µg/m^3	120	µg/m^3	settembre 2017	26/09/2017	16:00	17:00	Dimms srl	
618	ATM02_01	ATM02	0,00	0,00	m	ante operam	aria	inquinante traffico veicolare	analizzatore ad assorbimento UV	O_3 (media 8h)	72,2	µg/m^3	120	µg/m^3	settembre 2017	26/09/2017	17:00	18:00	Dimms srl	
619	ATM02_01	ATM02	0,00	0,00	m	ante operam	aria	inquinante traffico veicolare	analizzatore ad assorbimento UV	O_3 (media 8h)	66,9	µg/m^3	120	µg/m^3	settembre 2017	26/09/2017	18:00	19:00	Dimms srl	
620	ATM02_01	ATM02	0,00	0,00	m	ante operam	aria	inquinante traffico veicolare	analizzatore ad assorbimento UV	O_3 (media 8h)	59,8	µg/m^3	120	µg/m^3	settembre 2017	26/09/2017	19:00	20:00	Dimms srl	
621	ATM02_01	ATM02	0,00	0,00	m	ante operam	aria	inquinante traffico veicolare	analizzatore ad assorbimento UV	O_3 (media 8h)	52,6	µg/m^3	120	µg/m^3	settembre 2017	26/09/2017	20:00	21:00	Dimms srl	
622	ATM02_01	ATM02	0,00	0,00	m	ante operam	aria	inquinante traffico veicolare	analizzatore ad assorbimento UV	O_3 (media 8h)	45,5	µg/m^3	120	µg/m^3	settembre 2017	26/09/2017	21:00	22:00	Dimms srl	
623	ATM02_01	ATM02	0,00	0,00	m	ante operam	aria	inquinante traffico veicolare	analizzatore ad assorbimento UV	O_3 (media 8h)	37,9	µg/m^3	120	µg/m^3	settembre 2017	26/09/2017	22:00	23:00	Dimms srl	
624	ATM02_01	ATM02	0,00	0,00	m	ante operam	aria	inquinante traffico veicolare	analizzatore ad assorbimento UV	O_3 (media 8h)	30,9	µg/m^3	120	µg/m^3	settembre 2017	26/09/2017	23:00	00:00	Dimms srl	

CODICE RILIEVO ATM02_01 - Settembre 2017 - O_3 media 8h

id.	Codice Rilievo	Codice stazione	Profondità Rilievo/Misura (min)	Profondità Rilievo/Misura (max)	Unità misura profondità rilievo/misura	fase di monitoraggio	componente monitorata	tipo rilievo/misura	strumentazione	nome analita/parametro	valore analita/parametro	unità di misura analita/parametro	soglia/limite di legge (dell'analita/ parametro)	unità di misura soglia/limite di legge	campagna di monitoraggio	data misura	ora (legale) inizio rilievo	ora (legale) fine rilievo	soggetto incaricato	note
625	ATM02_01	ATM02	0,00	0,00	m	ante operam	aria	inquinante traffico veicolare	analizzatore ad assorbimento UV	O_3 (media 8h)	25,4	µg/m^3	120	µg/m^3	settembre 2017	27/09/2017	00:00	01:00	Dimms srl	
626	ATM02_01	ATM02	0,00	0,00	m	ante operam	aria	inquinante traffico veicolare	analizzatore ad assorbimento UV	O_3 (media 8h)	21,3	µg/m^3	120	µg/m^3	settembre 2017	27/09/2017	01:00	02:00	Dimms srl	
627	ATM02_01	ATM02	0,00	0,00	m	ante operam	aria	inquinante traffico veicolare	analizzatore ad assorbimento UV	O_3 (media 8h)	18,1	µg/m^3	120	µg/m^3	settembre 2017	27/09/2017	02:00	03:00	Dimms srl	
628	ATM02_01	ATM02	0,00	0,00	m	ante operam	aria	inquinante traffico veicolare	analizzatore ad assorbimento UV	O_3 (media 8h)	16,6	µg/m^3	120	µg/m^3	settembre 2017	27/09/2017	03:00	04:00	Dimms srl	
629	ATM02_01	ATM02	0,00	0,00	m	ante operam	aria	inquinante traffico veicolare	analizzatore ad assorbimento UV	O_3 (media 8h)	15,5	µg/m^3	120	µg/m^3	settembre 2017	27/09/2017	04:00	05:00	Dimms srl	
630	ATM02_01	ATM02	0,00	0,00	m	ante operam	aria	inquinante traffico veicolare	analizzatore ad assorbimento UV	O_3 (media 8h)	15,1	µg/m^3	120	µg/m^3	settembre 2017	27/09/2017	05:00	06:00	Dimms srl	
631	ATM02_01	ATM02	0,00	0,00	m	ante operam	aria	inquinante traffico veicolare	analizzatore ad assorbimento UV	O_3 (media 8h)	15,6	µg/m^3	120	µg/m^3	settembre 2017	27/09/2017	06:00	07:00	Dimms srl	
632	ATM02_01	ATM02	0,00	0,00	m	ante operam	aria	inquinante traffico veicolare	analizzatore ad assorbimento UV	O_3 (media 8h)	16,0	µg/m^3	120	µg/m^3	settembre 2017	27/09/2017	07:00	08:00	Dimms srl	
633	ATM02_01	ATM02	0,00	0,00	m	ante operam	aria	inquinante traffico veicolare	analizzatore ad assorbimento UV	O_3 (media 8h)	18,0	µg/m^3	120	µg/m^3	settembre 2017	27/09/2017	08:00	09:00	Dimms srl	
634	ATM02_01	ATM02	0,00	0,00	m	ante operam	aria	inquinante traffico veicolare	analizzatore ad assorbimento UV	O_3 (media 8h)	24,9	µg/m^3	120	µg/m^3	settembre 2017	27/09/2017	09:00	10:00	Dimms srl	
635	ATM02_01	ATM02	0,00	0,00	m	ante operam	aria	inquinante traffico veicolare	analizzatore ad assorbimento UV	O_3 (media 8h)	32,9	µg/m^3	120	µg/m^3	settembre 2017	27/09/2017	10:00	11:00	Dimms srl	
636	ATM02_01	ATM02	0,00	0,00	m	ante operam	aria	inquinante traffico veicolare	analizzatore ad assorbimento UV	O_3 (media 8h)	41,1	µg/m^3	120	µg/m^3	settembre 2017	27/09/2017	11:00	12:00	Dimms srl	
637	ATM02_01	ATM02	0,00	0,00	m	ante operam	aria	inquinante traffico veicolare	analizzatore ad assorbimento UV	O_3 (media 8h)	49,4	µg/m^3	120	µg/m^3	settembre 2017	27/09/2017	12:00	13:00	Dimms srl	
638	ATM02_01	ATM02	0,00	0,00	m	ante operam	aria	inquinante traffico veicolare	analizzatore ad assorbimento UV	O_3 (media 8h)	57,8	µg/m^3	120	µg/m^3	settembre 2017	27/09/2017	13:00	14:00	Dimms srl	
639	ATM02_01	ATM02	0,00	0,00	m	ante operam	aria	inquinante traffico veicolare	analizzatore ad assorbimento UV	O_3 (media 8h)	66,3	µg/m^3	120	µg/m^3	settembre 2017	27/09/2017	14:00	15:00	Dimms srl	
640	ATM02_01	ATM02	0,00	0,00	m	ante operam	aria	inquinante traffico veicolare	analizzatore ad assorbimento UV	O_3 (media 8h)	74,4	µg/m^3	120	µg/m^3	settembre 2017	27/09/2017	15:00	16:00	Dimms srl	
641	ATM02_01	ATM02	0,00	0,00	m	ante operam	aria	inquinante traffico veicolare	analizzatore ad assorbimento UV	O_3 (media 8h)	79,5	µg/m^3	120	µg/m^3	settembre 2017	27/09/2017	16:00	17:00	Dimms srl	
642	ATM02_01	ATM02	0,00	0,00	m	ante operam	aria	inquinante traffico veicolare	analizzatore ad assorbimento UV	O_3 (media 8h)	80,1	µg/m^3	120	µg/m^3	settembre 2017	27/09/2017	17:00	18:00	Dimms srl	
643	ATM02_01	ATM02	0,00	0,00	m	ante operam	aria	inquinante traffico veicolare	analizzatore ad assorbimento UV	O_3 (media 8h)	79,0	µg/m^3	120	µg/m^3	settembre 2017	27/09/2017	18:00	19:00	Dimms srl	
644	ATM02_01	ATM02	0,00	0,00	m	ante operam	aria	inquinante traffico veicolare	analizzatore ad assorbimento UV	O_3 (media 8h)	73,3	µg/m^3	120	µg/m^3	settembre 2017	27/09/2017	19:00	20:00	Dimms srl	
645	ATM02_01	ATM02	0,00	0,00	m	ante operam	aria	inquinante traffico veicolare	analizzatore ad assorbimento UV	O_3 (media 8h)	66,3	µg/m^3	120	µg/m^3	settembre 2017	27/09/2017	20:00	21:00	Dimms srl	
646	ATM02_01	ATM02	0,00	0,00	m	ante operam	aria	inquinante traffico veicolare	analizzatore ad assorbimento UV	O_3 (media 8h)	59,9	µg/m^3	120	µg/m^3	settembre 2017	27/09/2017	21:00	22:00	Dimms srl	
647	ATM02_01	ATM02	0,00	0,00	m	ante operam	aria	inquinante traffico veicolare	analizzatore ad assorbimento UV	O_3 (media 8h)	52,1	µg/m^3	120	µg/m^3	settembre 2017	27/09/2017	22:00	23:00	Dimms srl	
648	ATM02_01	ATM02	0,00	0,00	m	ante operam	aria	inquinante traffico veicolare	analizzatore ad assorbimento UV	O_3 (media 8h)	43,6	µg/m^3	120	µg/m^3	settembre 2017	27/09/2017	23:00	00:00	Dimms srl	
649	ATM02_01	ATM02	0,00	0,00	m	ante operam	aria	inquinante traffico veicolare	analizzatore ad assorbimento UV	O_3 (media 8h)	35,7	µg/m^3	120	µg/m^3	settembre 2017	28/09/2017	00:00	01:00	Dimms srl	
650	ATM02_01	ATM02	0,00	0,00	m	ante operam	aria	inquinante traffico veicolare	analizzatore ad assorbimento UV	O_3 (media 8h)	27,9	µg/m^3	120	µg/m^3	settembre 2017	28/09/2017	01:00	02:00	Dimms srl	
651	ATM02_01	ATM02	0,00	0,00	m	ante operam	aria	inquinante traffico veicolare	analizzatore ad assorbimento UV	O_3 (media 8h)	21,5	µg/m^3	120	µg/m^3	settembre 2017	28/09/2017	02:00	03:00	Dimms srl	
652	ATM02_01	ATM02	0,00	0,00	m	ante operam	aria	inquinante traffico veicolare	analizzatore ad assorbimento UV	O_3 (media 8h)	19,7	µg/m^3	120	µg/m^3	settembre 2017	28/09/2017	03:00	04:00	Dimms srl	
653	ATM02_01	ATM02	0,00	0,00	m	ante operam	aria	inquinante traffico veicolare	analizzatore ad assorbimento UV	O_3 (media 8h)	18,7	µg/m^3	120	µg/m^3	settembre 2017	28/09/2017	04:00	05:00	Dimms srl	
654	ATM02_01	ATM02	0,00	0,00	m	ante operam	aria	inquinante traffico veicolare	analizzatore ad assorbimento UV	O_3 (media 8h)	16,8	µg/m^3	120	µg/m^3	settembre 2017	28/09/2017	05:00	06:00	Dimms srl	
655	ATM02_01	ATM02	0,00	0,00	m	ante operam	aria	inquinante traffico veicolare	analizzatore ad assorbimento UV	O_3 (media 8h)	15,9	µg/m^3	120	µg/m^3	settembre 2017	28/09/2017	06:00	07:00	Dimms srl	
656	ATM02_01	ATM02	0,00	0,00	m	ante operam	aria	inquinante traffico veicolare	analizzatore ad assorbimento UV	O_3 (media 8h)	15,9	µg/m^3	120	µg/m^3	settembre 2017	28/09/2017	07:00	08:00	Dimms srl	
657	ATM02_01	ATM02	0,00	0,00	m	ante operam	aria	inquinante traffico veicolare	analizzatore ad assorbimento UV	O_3 (media 8h)	16,8	µg/m^3	120	µg/m^3	settembre 2017	28/09/2017	08:00	09:00	Dimms srl	
658	ATM02_01	ATM02	0,00	0,00	m	ante operam	aria	inquinante traffico veicolare	analizzatore ad assorbimento UV	O_3 (media 8h)	24,0	µg/m^3	120	µg/m^3	settembre 2017	28/09/2017	09:00	10:00	Dimms srl	
659	ATM02_01	ATM02	0,00	0,00	m	ante operam	aria	inquinante traffico veicolare	analizzatore ad assorbimento UV	O_3 (media 8h)	31,8	µg/m^3	120	µg/m^3	settembre 2017	28/09/2017	10:00	11:00	Dimms srl	
660	ATM02_01	ATM02	0,00	0,00	m	ante operam	aria	inquinante traffico veicolare	analizzatore ad assorbimento UV	O_3 (media 8h)	39,6	µg/m^3	120	µg/m^3	settembre 2017	28/09/2017	11:00	12:00	Dimms srl	
661	ATM02_01	ATM02	0,00	0,00	m	ante operam	aria	inquinante traffico veicolare	analizzatore ad assorbimento UV	O_3 (media 8h)	47,9	µg/m^3	120	µg/m^3	settembre 2017	28/09/2017	12:00	13:00	Dimms srl	
662	ATM02_01	ATM02	0,00	0,00	m	ante operam	aria	inquinante traffico veicolare	analizzatore ad assorbimento UV	O_3 (media 8h)	56,5	µg/m^3	120	µg/m^3	settembre 2017	28/09/2017	13:00	14:00	Dimms srl	
663	ATM02_01	ATM02	0,00	0,00	m	ante operam	aria	inquinante traffico veicolare	analizzatore ad assorbimento UV	O_3 (media 8h)	65,5	µg/m^3	120	µg/m^3	settembre 2017	28/09/2017	14:00	15:00	Dimms srl	
664	ATM02_01	ATM02	0,00	0,00	m	ante operam	aria	inquinante traffico veicolare	analizzatore ad assorbimento UV	O_3 (media 8h)	73,1	µg/m^3	120	µg/m^3	settembre 2017	28/09/2017	15:00	16:00	Dimms srl	
665	ATM02_01	ATM02	0,00	0,00	m	ante operam	aria	inquinante traffico veicolare	analizzatore ad assorbimento UV	O_3 (media 8h)	81,0	µg/m^3	120	µg/m^3	settembre 2017	28/09/2017	16:00	17:00	Dimms srl	
666	ATM02_01	ATM02	0,00	0,00	m	ante operam	aria	inquinante traffico veicolare	analizzatore ad assorbimento UV	O_3 (media 8h)	82,3	µg/m^3	120	µg/m^3	settembre 2017	28/09/2017	17:00	18:00	Dimms srl	
667	ATM02_01	ATM02	0,00	0,00	m	ante operam	aria	inquinante traffico veicolare	analizzatore ad assorbimento UV	O_3 (media 8h)	80,7	µg/m^3	120	µg/m^3	settembre 2017	28/09/2017	18:00	19:00	Dimms srl	
668	ATM02_01	ATM02	0,00	0,00	m	ante operam	aria	inquinante traffico veicolare	analizzatore ad assorbimento UV	O_3 (media 8h)	76,4	µg/m^3	120	µg/m^3	settembre 2017	28/09/2017	19:00	20:00	Dimms srl	
669	ATM02_01	ATM02	0,00	0,00	m	ante operam	aria	inquinante traffico veicolare	analizzatore ad assorbimento UV	O_3 (media 8h)	73,6	µg/m^3	120	µg/m^3	settembre 2017	28/09/2017	20:00	21:00	Dimms srl	
670	ATM02_01	ATM02	0,00	0,00	m	ante operam	aria	inquinante traffico veicolare	analizzatore ad assorbimento UV	O_3 (media 8h)	69,6	µg/m^3	120	µg/m^3	settembre 2017	28/09/2017	21:00	22:00	Dimms srl	
671	ATM02_01	ATM02	0,00	0,00	m	ante operam	aria	inquinante traffico veicolare	analizzatore ad assorbimento UV	O_3 (media 8h)	63,0	µg/m^3	120	µg/m^3	settembre 2017	28/09/2017	22:00	23:00	Dimms srl	
672	ATM02_01	ATM02	0,00	0,00	m	ante operam	aria	inquinante traffico veicolare	analizzatore ad assorbimento UV	O_3 (media 8h)	57,1	µg/m^3	120	µg/m^3	settembre 2017	28/09/2017	23:00	00:00	Dimms srl	

CODICE RILIEVO ATM02_01 - Settembre 2017 - PM10

id.	Codice Rilievo	Codice stazione	Profondità Rilievo/Misura (min)	Profondità Rilievo/Misura (max)	Unità misura profondità rilievo/misura	fase di monitoraggio	componente monitorata	tipo rilievo/misura	strumentazione	nome analita/parametro	valore analita/parametro	unità di misura analita/parametro	soglia/limite di legge (dell'analita/ parametro)	unità di misura soglia/limite di legge	campagna di monitoraggio	data misura	ora (legale) inizio rilievo	ora (legale) fine rilievo	soggetto incaricato	note
1	ATM02_01	ATM02	0,00	0,00	m	ante operam	aria	polveri aereodisperse	campionatore sequenziale	PM10	22,3	µg/m^3	50	µg/m^3	settembre 2017	01/09/2017	00:00	23:59	Dimms srl	
2	ATM02_01	ATM02	0,00	0,00	m	ante operam	aria	polveri aereodisperse	campionatore sequenziale	PM10	17,2	µg/m^3	50	µg/m^3	settembre 2017	02/09/2017	00:00	23:59	Dimms srl	
3	ATM02_01	ATM02	0,00	0,00	m	ante operam	aria	polveri aereodisperse	campionatore sequenziale	PM10	9,4	µg/m^3	50	µg/m^3	settembre 2017	03/09/2017	00:00	23:59	Dimms srl	
4	ATM02_01	ATM02	0,00	0,00	m	ante operam	aria	polveri aereodisperse	campionatore sequenziale	PM10	6,3	µg/m^3	50	µg/m^3	settembre 2017	04/09/2017	00:00	23:59	Dimms srl	
5	ATM02_01	ATM02	0,00	0,00	m	ante operam	aria	polveri aereodisperse	campionatore sequenziale	PM10	10,1	µg/m^3	50	µg/m^3	settembre 2017	05/09/2017	00:00	23:59	Dimms srl	
6	ATM02_01	ATM02	0,00	0,00	m	ante operam	aria	polveri aereodisperse	campionatore sequenziale	PM10	13,8	µg/m^3	50	µg/m^3	settembre 2017	06/09/2017	00:00	23:59	Dimms srl	
7	ATM02_01	ATM02	0,00	0,00	m	ante operam	aria	polveri aereodisperse	campionatore sequenziale	PM10	11,4	µg/m^3	50	µg/m^3	settembre 2017	07/09/2017	00:00	23:59	Dimms srl	
8	ATM02_01	ATM02	0,00	0,00	m	ante operam	aria	polveri aereodisperse	campionatore sequenziale	PM10	10	µg/m^3	50	µg/m^3	settembre 2017	08/09/2017	00:00	23:59	Dimms srl	
9	ATM02_01	ATM02	0,00	0,00	m	ante operam	aria	polveri aereodisperse	campionatore sequenziale	PM10	13,2	µg/m^3	50	µg/m^3	settembre 2017	09/09/2017	00:00	23:59	Dimms srl	
10	ATM02_01	ATM02	0,00	0,00	m	ante operam	aria	polveri aereodisperse	campionatore sequenziale	PM10	16,3	µg/m^3	50	µg/m^3	settembre 2017	10/09/2017	00:00	23:59	Dimms srl	
11	ATM02_01	ATM02	0,00	0,00	m	ante operam	aria	polveri aereodisperse	campionatore sequenziale	PM10	5,3	µg/m^3	50	µg/m^3	settembre 2017	11/09/2017	00:00	23:59	Dimms srl	
12	ATM02_01	ATM02	0,00	0,00	m	ante operam	aria	polveri aereodisperse	campionatore sequenziale	PM10	10,5	µg/m^3	50	µg/m^3	settembre 2017	12/09/2017	00:00	23:59	Dimms srl	
13	ATM02_01	ATM02	0,00	0,00	m	ante operam	aria	polveri aereodisperse	campionatore sequenziale	PM10	11,8	µg/m^3	50	µg/m^3	settembre 2017	13/09/2017	00:00	23:59	Dimms srl	
14	ATM02_01	ATM02	0,00	0,00	m	ante operam	aria	polveri aereodisperse	campionatore sequenziale	PM10	12,3	µg/m^3	50	µg/m^3	settembre 2017	14/09/2017	00:00	23:59	Dimms srl	
15	ATM02_01	ATM02	0,00	0,00	m	ante operam	aria	polveri aereodisperse	campionatore sequenziale	PM10	8,3	µg/m^3	50	µg/m^3	settembre 2017	15/09/2017	00:00	23:59	Dimms srl	
16	ATM02_01	ATM02	0,00	0,00	m	ante operam	aria	polveri aereodisperse	campionatore sequenziale	PM10	13,2	µg/m^3	50	µg/m^3	settembre 2017	16/09/2017	00:00	23:59	Dimms srl	
17	ATM02_01	ATM02	0,00	0,00	m	ante operam	aria	polveri aereodisperse	campionatore sequenziale	PM10	11,4	µg/m^3	50	µg/m^3	settembre 2017	17/09/2017	00:00	23:59	Dimms srl	
18	ATM02_01	ATM02	0,00	0,00	m	ante operam	aria	polveri aereodisperse	campionatore sequenziale	PM10	9,1	µg/m^3	50	µg/m^3	settembre 2017	18/09/2017	00:00	23:59	Dimms srl	
19	ATM02_01	ATM02	0,00	0,00	m	ante operam	aria	polveri aereodisperse	campionatore sequenziale	PM10	7,6	µg/m^3	50	µg/m^3	settembre 2017	19/09/2017	00:00	23:59	Dimms srl	
20	ATM02_01	ATM02	0,00	0,00	m	ante operam	aria	polveri aereodisperse	campionatore sequenziale	PM10	7,4	µg/m^3	50	µg/m^3	settembre 2017	20/09/2017	00:00	23:59	Dimms srl	
21	ATM02_01	ATM02	0,00	0,00	m	ante operam	aria	polveri aereodisperse	campionatore sequenziale	PM10	6	µg/m^3	50	µg/m^3	settembre 2017	21/09/2017	00:00	23:59	Dimms srl	
22	ATM02_01	ATM02	0,00	0,00	m	ante operam	aria	polveri aereodisperse	campionatore sequenziale	PM10	6,9	µg/m^3	50	µg/m^3	settembre 2017	22/09/2017	00:00	23:59	Dimms srl	
23	ATM02_01	ATM02	0,00	0,00	m	ante operam	aria	polveri aereodisperse	campionatore sequenziale	PM10	9,1	µg/m^3	50	µg/m^3	settembre 2017	23/09/2017	00:00	23:59	Dimms srl	
24	ATM02_01	ATM02	0,00	0,00	m	ante operam	aria	polveri aereodisperse	campionatore sequenziale	PM10	9,8	µg/m^3	50	µg/m^3	settembre 2017	24/09/2017	00:00	23:59	Dimms srl	
25	ATM02_01	ATM02	0,00	0,00	m	ante operam	aria	polveri aereodisperse	campionatore sequenziale	PM10	10	µg/m^3	50	µg/m^3	settembre 2017	25/09/2017	00:00	23:59	Dimms srl	
26	ATM02_01	ATM02	0,00	0,00	m	ante operam	aria	polveri aereodisperse	campionatore sequenziale	PM10	12,1	µg/m^3	50	µg/m^3	settembre 2017	26/09/2017	00:00	23:59	Dimms srl	
27	ATM02_01	ATM02	0,00	0,00	m	ante operam	aria	polveri aereodisperse	campionatore sequenziale	PM10	17,2	µg/m^3	50	µg/m^3	settembre 2017	27/09/2017	00:00	23:59	Dimms srl	
28	ATM02_01	ATM02	0,00	0,00	m	ante operam	aria	polveri aereodisperse	campionatore sequenziale	PM10	24,8	µg/m^3	50	µg/m^3	settembre 2017	28/09/2017	00:00	23:59	Dimms srl	

CODICE RILIEVO ATM02_01 - Settembre 2017 - PM2,5

id.	Codice Rilievo	Codice stazione	Profondità Rilievo/Misura (min)	Profondità Rilievo/Misura (max)	Unità misura profondità rilievo/misura	fase di monitoraggio	componente monitorata	tipo rilievo/misura	strumentazione	nome analita/parametro	valore analita/parametro	unità di misura analita/parametro	soglia/limite di legge (dell'analita/ parametro)	unità di misura soglia/limite di legge	campagna di monitoraggio	data misura	ora (legale) inizio rilievo	ora (legale) fine rilievo	soggetto incaricato	note
1	ATM02_01	ATM02	0,00	0,00	m	ante operam	aria	polveri aereodisperse	analizzatore a particelle singole	PM2,5	19,4	µg/m^3	25,0	µg/m^3	settembre 2017	01/09/2017	00:00	01:00	Dimms srl	
2	ATM02_01	ATM02	0,00	0,00	m	ante operam	aria	polveri aereodisperse	analizzatore a particelle singole	PM2,5	20,1	µg/m^3	25,0	µg/m^3	settembre 2017	01/09/2017	01:00	02:00	Dimms srl	
3	ATM02_01	ATM02	0,00	0,00	m	ante operam	aria	polveri aereodisperse	analizzatore a particelle singole	PM2,5	20,8	µg/m^3	25,0	µg/m^3	settembre 2017	01/09/2017	02:00	03:00	Dimms srl	
4	ATM02_01	ATM02	0,00	0,00	m	ante operam	aria	polveri aereodisperse	analizzatore a particelle singole	PM2,5	20,7	µg/m^3	25,0	µg/m^3	settembre 2017	01/09/2017	03:00	04:00	Dimms srl	
5	ATM02_01	ATM02	0,00	0,00	m	ante operam	aria	polveri aereodisperse	analizzatore a particelle singole	PM2,5	22,9	µg/m^3	25,0	µg/m^3	settembre 2017	01/09/2017	04:00	05:00	Dimms srl	
6	ATM02_01	ATM02	0,00	0,00	m	ante operam	aria	polveri aereodisperse	analizzatore a particelle singole	PM2,5	24,1	µg/m^3	25,0	µg/m^3	settembre 2017	01/09/2017	05:00	06:00	Dimms srl	
7	ATM02_01	ATM02	0,00	0,00	m	ante operam	aria	polveri aereodisperse	analizzatore a particelle singole	PM2,5	23,9	µg/m^3	25,0	µg/m^3	settembre 2017	01/09/2017	06:00	07:00	Dimms srl	
8	ATM02_01	ATM02	0,00	0,00	m	ante operam	aria	polveri aereodisperse	analizzatore a particelle singole	PM2,5	20,7	µg/m^3	25,0	µg/m^3	settembre 2017	01/09/2017	07:00	08:00	Dimms srl	
9	ATM02_01	ATM02	0,00	0,00	m	ante operam	aria	polveri aereodisperse	analizzatore a particelle singole	PM2,5	16,6	µg/m^3	25,0	µg/m^3	settembre 2017	01/09/2017	08:00	09:00	Dimms srl	
10	ATM02_01	ATM02	0,00	0,00	m	ante operam	aria	polveri aereodisperse	analizzatore a particelle singole	PM2,5	14,2	µg/m^3	25,0	µg/m^3	settembre 2017	01/09/2017	09:00	10:00	Dimms srl	
11	ATM02_01	ATM02	0,00	0,00	m	ante operam	aria	polveri aereodisperse	analizzatore a particelle singole	PM2,5	16,2	µg/m^3	25,0	µg/m^3	settembre 2017	01/09/2017	10:00	11:00	Dimms srl	
12	ATM02_01	ATM02	0,00	0,00	m	ante operam	aria	polveri aereodisperse	analizzatore a particelle singole	PM2,5	13,9	µg/m^3	25,0	µg/m^3	settembre 2017	01/09/2017	11:00	12:00	Dimms srl	
13	ATM02_01	ATM02	0,00	0,00	m	ante operam	aria	polveri aereodisperse	analizzatore a particelle singole	PM2,5	14,3	µg/m^3	25,0	µg/m^3	settembre 2017	01/09/2017	12:00	13:00	Dimms srl	
14	ATM02_01	ATM02	0,00	0,00	m	ante operam	aria	polveri aereodisperse	analizzatore a particelle singole	PM2,5	13,1	µg/m^3	25,0	µg/m^3	settembre 2017	01/09/2017	13:00	14:00	Dimms srl	
15	ATM02_01	ATM02	0,00	0,00	m	ante operam	aria	polveri aereodisperse	analizzatore a particelle singole	PM2,5	13,2	µg/m^3	25,0	µg/m^3	settembre 2017	01/09/2017	14:00	15:00	Dimms srl	
16	ATM02_01	ATM02	0,00	0,00	m	ante operam	aria	polveri aereodisperse	analizzatore a particelle singole	PM2,5	13,9	µg/m^3	25,0	µg/m^3	settembre 2017	01/09/2017	15:00	16:00	Dimms srl	
17	ATM02_01	ATM02	0,00	0,00	m	ante operam	aria	polveri aereodisperse	analizzatore a particelle singole	PM2,5	14,9	µg/m^3	25,0	µg/m^3	settembre 2017	01/09/2017	16:00	17:00	Dimms srl	
18	ATM02_01	ATM02	0,00	0,00	m	ante operam	aria	polveri aereodisperse	analizzatore a particelle singole	PM2,5	13,2	µg/m^3	25,0	µg/m^3	settembre 2017	01/09/2017	17:00	18:00	Dimms srl	
19	ATM02_01	ATM02	0,00	0,00	m	ante operam	aria	polveri aereodisperse	analizzatore a particelle singole	PM2,5	11,6	µg/m^3	25,0	µg/m^3	settembre 2017	01/09/2017	18:00	19:00	Dimms srl	
20	ATM02_01	ATM02	0,00	0,00	m	ante operam	aria	polveri aereodisperse	analizzatore a particelle singole	PM2,5	11,8	µg/m^3	25,0	µg/m^3	settembre 2017	01/09/2017	19:00	20:00	Dimms srl	
21	ATM02_01	ATM02	0,00	0,00	m	ante operam	aria	polveri aereodisperse	analizzatore a particelle singole	PM2,5	12,9	µg/m^3	25,0	µg/m^3	settembre 2017	01/09/2017	20:00	21:00	Dimms srl	
22	ATM02_01	ATM02	0,00	0,00	m	ante operam	aria	polveri aereodisperse	analizzatore a particelle singole	PM2,5	13,7	µg/m^3	25,0	µg/m^3	settembre 2017	01/09/2017	21:00	22:00	Dimms srl	
23	ATM02_01	ATM02	0,00	0,00	m	ante operam	aria	polveri aereodisperse	analizzatore a particelle singole	PM2,5	14,5	µg/m^3	25,0	µg/m^3	settembre 2017	01/09/2017	22:00	23:00	Dimms srl	
24	ATM02_01	ATM02	0,00	0,00	m	ante operam	aria	polveri aereodisperse	analizzatore a particelle singole	PM2,5	15,3	µg/m^3	25,0	µg/m^3	settembre 2017	01/09/2017	23:00	00:00	Dimms srl	
25	ATM02_01	ATM02	0,00	0,00	m	ante operam	aria	polveri aereodisperse	analizzatore a particelle singole	PM2,5	14,9	µg/m^3	25,0	µg/m^3	settembre 2017	02/09/2017	00:00	01:00	Dimms srl	
26	ATM02_01	ATM02	0,00	0,00	m	ante operam	aria	polveri aereodisperse	analizzatore a particelle singole	PM2,5	14,9	µg/m^3	25,0	µg/m^3	settembre 2017	02/09/2017	01:00	02:00	Dimms srl	
27	ATM02_01	ATM02	0,00	0,00	m	ante operam	aria	polveri aereodisperse	analizzatore a particelle singole	PM2,5	14,7	µg/m^3	25,0	µg/m^3	settembre 2017	02/09/2017	02:00	03:00	Dimms srl	
28	ATM02_01	ATM02	0,00	0,00	m	ante operam	aria	polveri aereodisperse	analizzatore a particelle singole	PM2,5	14,1	µg/m^3	25,0	µg/m^3	settembre 2017	02/09/2017	03:00	04:00	Dimms srl	
29	ATM02_01	ATM02	0,00	0,00	m	ante operam	aria	polveri aereodisperse	analizzatore a particelle singole	PM2,5	14	µg/m^3	25,0	µg/m^3	settembre 2017	02/09/2017	04:00	05:00	Dimms srl	
30	ATM02_01	ATM02	0,00	0,00	m	ante operam	aria	polveri aereodisperse	analizzatore a particelle singole	PM2,5	13,2	µg/m^3	25,0	µg/m^3	settembre 2017	02/09/2017	05:00	06:00	Dimms srl	
31	ATM02_01	ATM02	0,00	0,00	m	ante operam	aria	polveri aereodisperse	analizzatore a particelle singole	PM2,5	12,6	µg/m^3	25,0	µg/m^3	settembre 2017	02/09/2017	06:00	07:00	Dimms srl	
32	ATM02_01	ATM02	0,00	0,00	m	ante operam	aria	polveri aereodisperse	analizzatore a particelle singole	PM2,5	11,5	µg/m^3	25,0	µg/m^3	settembre 2017	02/09/2017	07:00	08:00	Dimms srl	
33	ATM02_01	ATM02	0,00	0,00	m	ante operam	aria	polveri aereodisperse	analizzatore a particelle singole	PM2,5	10,2	µg/m^3	25,0	µg/m^3	settembre 2017	02/09/2017	08:00	09:00	Dimms srl	
34	ATM02_01	ATM02	0,00	0,00	m	ante operam	aria	polveri aereodisperse	analizzatore a particelle singole	PM2,5	11,4	µg/m^3	25,0	µg/m^3	settembre 2017	02/09/2017	09:00	10:00	Dimms srl	
35	ATM02_01	ATM02	0,00	0,00	m	ante operam	aria	polveri aereodisperse	analizzatore a particelle singole	PM2,5	11,7	µg/m^3	25,0	µg/m^3	settembre 2017	02/09/2017	10:00	11:00	Dimms srl	
36	ATM02_01	ATM02	0,00	0,00	m	ante operam	aria	polveri aereodisperse	analizzatore a particelle singole	PM2,5	9,7	µg/m^3	25,0	µg/m^3	settembre 2017	02/09/2017	11:00	12:00	Dimms srl	
37	ATM02_01	ATM02	0,00	0,00	m	ante operam	aria	polveri aereodisperse	analizzatore a particelle singole	PM2,5	11	µg/m^3	25,0	µg/m^3	settembre 2017	02/09/2017	12:00	13:00	Dimms srl	
38	ATM02_01	ATM02	0,00	0,00	m	ante operam	aria	polveri aereodisperse	analizzatore a particelle singole	PM2,5	9,4	µg/m^3	25,0	µg/m^3	settembre 2017	02/09/2017	13:00	14:00	Dimms srl	
39	ATM02_01	ATM02	0,00	0,00	m	ante operam	aria	polveri aereodisperse	analizzatore a particelle singole	PM2,5	7,2	µg/m^3	25,0	µg/m^3	settembre 2017	02/09/2017	14:00	15:00	Dimms srl	
40	ATM02_01	ATM02	0,00	0,00	m	ante operam	aria	polveri aereodisperse	analizzatore a particelle singole	PM2,5	6,8	µg/m^3	25,0	µg/m^3	settembre 2017	02/09/2017	15:00	16:00	Dimms srl	
41	ATM02_01	ATM02	0,00	0,00	m	ante operam	aria	polveri aereodisperse	analizzatore a particelle singole	PM2,5	6,7	µg/m^3	25,0	µg/m^3	settembre 2017	02/09/2017	16:00	17:00	Dimms srl	
42	ATM02_01	ATM02	0,00	0,00	m	ante operam	aria	polveri aereodisperse	analizzatore a particelle singole	PM2,5	7,6	µg/m^3	25,0	µg/m^3	settembre 2017	02/09/2017	17:00	18:00	Dimms srl	
43	ATM02_01	ATM02	0,00	0,00	m	ante operam	aria	polveri aereodisperse	analizzatore a particelle singole	PM2,5	6,9	µg/m^3	25,0	µg/m^3	settembre 2017	02/09/2017	18:00	19:00	Dimms srl	
44	ATM02_01	ATM02	0,00	0,00	m	ante operam	aria	polveri aereodisperse	analizzatore a particelle singole	PM2,5	7,3	µg/m^3	25,0	µg/m^3	settembre 2017	02/09/2017	19:00	20:00	Dimms srl	
45	ATM02_01	ATM02	0,00	0,00	m	ante operam	aria	polveri aereodisperse	analizzatore a particelle singole	PM2,5	5,9	µg/m^3	25,0	µg/m^3	settembre 2017	02/09/2017	20:00	21:00	Dimms srl	
46	ATM02_01	ATM02	0,00	0,00	m	ante operam	aria	polveri aereodisperse	analizzatore a particelle singole	PM2,5	5,4	µg/m^3	25,0	µg/m^3	settembre 2017	02/09/2017	21:00	22:00	Dimms srl	
47	ATM02_01	ATM02	0,00	0,00	m	ante operam	aria	polveri aereodisperse	analizzatore a particelle singole	PM2,5	6,3	µg/m^3	25,0	µg/m^3	settembre 2017	02/09/2017	22:00	23:00	Dimms srl	
48	ATM02_01	ATM02	0,00	0,00	m	ante operam	aria	polveri aereodisperse	analizzatore a particelle singole	PM2,5	7,1	µg/m^3	25,0	µg/m^3	settembre 2017	02/09/2017	23:00	00:00	Dimms srl	
49	ATM02_01	ATM02	0,00	0,00	m	ante operam	aria	polveri aereodisperse	analizzatore a particelle singole	PM2,5	7,4	µg/m^3	25,0	µg/m^3	settembre 2017	03/09/2017	00:00	01:00	Dimms srl	

CODICE RILIEVO ATM02_01 - Settembre 2017 - PM2,5

id.	Codice Rilievo	Codice stazione	Profondità Rilievo/Misura (min)	Profondità Rilievo/Misura (max)	Unità misura profondità rilievo/misura	fase di monitoraggio	componente monitorata	tipo rilievo/misura	strumentazione	nome analita/parametro	valore analita/parametro	unità di misura analita/parametro	soglia/limite di legge (dell'analita/ parametro)	unità di misura soglia/limite di legge	campagna di monitoraggio	data misura	ora (legale) inizio rilievo	ora (legale) fine rilievo	soggetto incaricato	note
50	ATM02_01	ATM02	0,00	0,00	m	ante operam	aria	polveri aereodisperse	analizzatore a particelle singole	PM2,5	4	µg/m^3	25,0	µg/m^3	settembre 2017	03/09/2017	01:00	02:00	Dimms srl	
51	ATM02_01	ATM02	0,00	0,00	m	ante operam	aria	polveri aereodisperse	analizzatore a particelle singole	PM2,5	2,4	µg/m^3	25,0	µg/m^3	settembre 2017	03/09/2017	02:00	03:00	Dimms srl	
52	ATM02_01	ATM02	0,00	0,00	m	ante operam	aria	polveri aereodisperse	analizzatore a particelle singole	PM2,5	1,3	µg/m^3	25,0	µg/m^3	settembre 2017	03/09/2017	03:00	04:00	Dimms srl	
53	ATM02_01	ATM02	0,00	0,00	m	ante operam	aria	polveri aereodisperse	analizzatore a particelle singole	PM2,5	1,6	µg/m^3	25,0	µg/m^3	settembre 2017	03/09/2017	04:00	05:00	Dimms srl	
54	ATM02_01	ATM02	0,00	0,00	m	ante operam	aria	polveri aereodisperse	analizzatore a particelle singole	PM2,5	2	µg/m^3	25,0	µg/m^3	settembre 2017	03/09/2017	05:00	06:00	Dimms srl	
55	ATM02_01	ATM02	0,00	0,00	m	ante operam	aria	polveri aereodisperse	analizzatore a particelle singole	PM2,5	2,3	µg/m^3	25,0	µg/m^3	settembre 2017	03/09/2017	06:00	07:00	Dimms srl	
56	ATM02_01	ATM02	0,00	0,00	m	ante operam	aria	polveri aereodisperse	analizzatore a particelle singole	PM2,5	2,4	µg/m^3	25,0	µg/m^3	settembre 2017	03/09/2017	07:00	08:00	Dimms srl	
57	ATM02_01	ATM02	0,00	0,00	m	ante operam	aria	polveri aereodisperse	analizzatore a particelle singole	PM2,5	2,3	µg/m^3	25,0	µg/m^3	settembre 2017	03/09/2017	08:00	09:00	Dimms srl	
58	ATM02_01	ATM02	0,00	0,00	m	ante operam	aria	polveri aereodisperse	analizzatore a particelle singole	PM2,5	2,6	µg/m^3	25,0	µg/m^3	settembre 2017	03/09/2017	09:00	10:00	Dimms srl	
59	ATM02_01	ATM02	0,00	0,00	m	ante operam	aria	polveri aereodisperse	analizzatore a particelle singole	PM2,5	2,4	µg/m^3	25,0	µg/m^3	settembre 2017	03/09/2017	10:00	11:00	Dimms srl	
60	ATM02_01	ATM02	0,00	0,00	m	ante operam	aria	polveri aereodisperse	analizzatore a particelle singole	PM2,5	1,9	µg/m^3	25,0	µg/m^3	settembre 2017	03/09/2017	11:00	12:00	Dimms srl	
61	ATM02_01	ATM02	0,00	0,00	m	ante operam	aria	polveri aereodisperse	analizzatore a particelle singole	PM2,5	1,4	µg/m^3	25,0	µg/m^3	settembre 2017	03/09/2017	12:00	13:00	Dimms srl	
62	ATM02_01	ATM02	0,00	0,00	m	ante operam	aria	polveri aereodisperse	analizzatore a particelle singole	PM2,5	5,2	µg/m^3	25,0	µg/m^3	settembre 2017	03/09/2017	13:00	14:00	Dimms srl	
63	ATM02_01	ATM02	0,00	0,00	m	ante operam	aria	polveri aereodisperse	analizzatore a particelle singole	PM2,5	2,2	µg/m^3	25,0	µg/m^3	settembre 2017	03/09/2017	14:00	15:00	Dimms srl	
64	ATM02_01	ATM02	0,00	0,00	m	ante operam	aria	polveri aereodisperse	analizzatore a particelle singole	PM2,5	2,8	µg/m^3	25,0	µg/m^3	settembre 2017	03/09/2017	15:00	16:00	Dimms srl	
65	ATM02_01	ATM02	0,00	0,00	m	ante operam	aria	polveri aereodisperse	analizzatore a particelle singole	PM2,5	3,1	µg/m^3	25,0	µg/m^3	settembre 2017	03/09/2017	16:00	17:00	Dimms srl	
66	ATM02_01	ATM02	0,00	0,00	m	ante operam	aria	polveri aereodisperse	analizzatore a particelle singole	PM2,5	2,8	µg/m^3	25,0	µg/m^3	settembre 2017	03/09/2017	17:00	18:00	Dimms srl	
67	ATM02_01	ATM02	0,00	0,00	m	ante operam	aria	polveri aereodisperse	analizzatore a particelle singole	PM2,5	2,7	µg/m^3	25,0	µg/m^3	settembre 2017	03/09/2017	18:00	19:00	Dimms srl	
68	ATM02_01	ATM02	0,00	0,00	m	ante operam	aria	polveri aereodisperse	analizzatore a particelle singole	PM2,5	2,6	µg/m^3	25,0	µg/m^3	settembre 2017	03/09/2017	19:00	20:00	Dimms srl	
69	ATM02_01	ATM02	0,00	0,00	m	ante operam	aria	polveri aereodisperse	analizzatore a particelle singole	PM2,5	2,4	µg/m^3	25,0	µg/m^3	settembre 2017	03/09/2017	20:00	21:00	Dimms srl	
70	ATM02_01	ATM02	0,00	0,00	m	ante operam	aria	polveri aereodisperse	analizzatore a particelle singole	PM2,5	2,3	µg/m^3	25,0	µg/m^3	settembre 2017	03/09/2017	21:00	22:00	Dimms srl	
71	ATM02_01	ATM02	0,00	0,00	m	ante operam	aria	polveri aereodisperse	analizzatore a particelle singole	PM2,5	2,1	µg/m^3	25,0	µg/m^3	settembre 2017	03/09/2017	22:00	23:00	Dimms srl	
72	ATM02_01	ATM02	0,00	0,00	m	ante operam	aria	polveri aereodisperse	analizzatore a particelle singole	PM2,5	2,1	µg/m^3	25,0	µg/m^3	settembre 2017	03/09/2017	23:00	00:00	Dimms srl	
73	ATM02_01	ATM02	0,00	0,00	m	ante operam	aria	polveri aereodisperse	analizzatore a particelle singole	PM2,5	2	µg/m^3	25,0	µg/m^3	settembre 2017	04/09/2017	00:00	01:00	Dimms srl	
74	ATM02_01	ATM02	0,00	0,00	m	ante operam	aria	polveri aereodisperse	analizzatore a particelle singole	PM2,5	1,9	µg/m^3	25,0	µg/m^3	settembre 2017	04/09/2017	01:00	02:00	Dimms srl	
75	ATM02_01	ATM02	0,00	0,00	m	ante operam	aria	polveri aereodisperse	analizzatore a particelle singole	PM2,5	1,8	µg/m^3	25,0	µg/m^3	settembre 2017	04/09/2017	02:00	03:00	Dimms srl	
76	ATM02_01	ATM02	0,00	0,00	m	ante operam	aria	polveri aereodisperse	analizzatore a particelle singole	PM2,5	1,8	µg/m^3	25,0	µg/m^3	settembre 2017	04/09/2017	03:00	04:00	Dimms srl	
77	ATM02_01	ATM02	0,00	0,00	m	ante operam	aria	polveri aereodisperse	analizzatore a particelle singole	PM2,5	1,7	µg/m^3	25,0	µg/m^3	settembre 2017	04/09/2017	04:00	05:00	Dimms srl	
78	ATM02_01	ATM02	0,00	0,00	m	ante operam	aria	polveri aereodisperse	analizzatore a particelle singole	PM2,5	1,8	µg/m^3	25,0	µg/m^3	settembre 2017	04/09/2017	05:00	06:00	Dimms srl	
79	ATM02_01	ATM02	0,00	0,00	m	ante operam	aria	polveri aereodisperse	analizzatore a particelle singole	PM2,5	1,7	µg/m^3	25,0	µg/m^3	settembre 2017	04/09/2017	06:00	07:00	Dimms srl	
80	ATM02_01	ATM02	0,00	0,00	m	ante operam	aria	polveri aereodisperse	analizzatore a particelle singole	PM2,5	1,6	µg/m^3	25,0	µg/m^3	settembre 2017	04/09/2017	07:00	08:00	Dimms srl	
81	ATM02_01	ATM02	0,00	0,00	m	ante operam	aria	polveri aereodisperse	analizzatore a particelle singole	PM2,5	1,5	µg/m^3	25,0	µg/m^3	settembre 2017	04/09/2017	08:00	09:00	Dimms srl	
82	ATM02_01	ATM02	0,00	0,00	m	ante operam	aria	polveri aereodisperse	analizzatore a particelle singole	PM2,5	1,1	µg/m^3	25,0	µg/m^3	settembre 2017	04/09/2017	09:00	10:00	Dimms srl	
83	ATM02_01	ATM02	0,00	0,00	m	ante operam	aria	polveri aereodisperse	analizzatore a particelle singole	PM2,5	1	µg/m^3	25,0	µg/m^3	settembre 2017	04/09/2017	10:00	11:00	Dimms srl	
84	ATM02_01	ATM02	0,00	0,00	m	ante operam	aria	polveri aereodisperse	analizzatore a particelle singole	PM2,5	1	µg/m^3	25,0	µg/m^3	settembre 2017	04/09/2017	11:00	12:00	Dimms srl	
85	ATM02_01	ATM02	0,00	0,00	m	ante operam	aria	polveri aereodisperse	analizzatore a particelle singole	PM2,5	1	µg/m^3	25,0	µg/m^3	settembre 2017	04/09/2017	12:00	13:00	Dimms srl	
86	ATM02_01	ATM02	0,00	0,00	m	ante operam	aria	polveri aereodisperse	analizzatore a particelle singole	PM2,5	1,4	µg/m^3	25,0	µg/m^3	settembre 2017	04/09/2017	13:00	14:00	Dimms srl	
87	ATM02_01	ATM02	0,00	0,00	m	ante operam	aria	polveri aereodisperse	analizzatore a particelle singole	PM2,5	2,4	µg/m^3	25,0	µg/m^3	settembre 2017	04/09/2017	14:00	15:00	Dimms srl	
88	ATM02_01	ATM02	0,00	0,00	m	ante operam	aria	polveri aereodisperse	analizzatore a particelle singole	PM2,5	2,4	µg/m^3	25,0	µg/m^3	settembre 2017	04/09/2017	15:00	16:00	Dimms srl	
89	ATM02_01	ATM02	0,00	0,00	m	ante operam	aria	polveri aereodisperse	analizzatore a particelle singole	PM2,5	2,5	µg/m^3	25,0	µg/m^3	settembre 2017	04/09/2017	16:00	17:00	Dimms srl	
90	ATM02_01	ATM02	0,00	0,00	m	ante operam	aria	polveri aereodisperse	analizzatore a particelle singole	PM2,5	2,6	µg/m^3	25,0	µg/m^3	settembre 2017	04/09/2017	17:00	18:00	Dimms srl	
91	ATM02_01	ATM02	0,00	0,00	m	ante operam	aria	polveri aereodisperse	analizzatore a particelle singole	PM2,5	3,3	µg/m^3	25,0	µg/m^3	settembre 2017	04/09/2017	18:00	19:00	Dimms srl	
92	ATM02_01	ATM02	0,00	0,00	m	ante operam	aria	polveri aereodisperse	analizzatore a particelle singole	PM2,5	3,1	µg/m^3	25,0	µg/m^3	settembre 2017	04/09/2017	19:00	20:00	Dimms srl	
93	ATM02_01	ATM02	0,00	0,00	m	ante operam	aria	polveri aereodisperse	analizzatore a particelle singole	PM2,5	2,8	µg/m^3	25,0	µg/m^3	settembre 2017	04/09/2017	20:00	21:00	Dimms srl	
94	ATM02_01	ATM02	0,00	0,00	m	ante operam	aria	polveri aereodisperse	analizzatore a particelle singole	PM2,5	2,9	µg/m^3	25,0	µg/m^3	settembre 2017	04/09/2017	21:00	22:00	Dimms srl	
95	ATM02_01	ATM02	0,00	0,00	m	ante operam	aria	polveri aereodisperse	analizzatore a particelle singole	PM2,5	3,6	µg/m^3	25,0	µg/m^3	settembre 2017	04/09/2017	22:00	23:00	Dimms srl	
96	ATM02_01	ATM02	0,00	0,00	m	ante operam	aria	polveri aereodisperse	analizzatore a particelle singole	PM2,5	4,1	µg/m^3	25,0	µg/m^3	settembre 2017	04/09/2017	23:00	00:00	Dimms srl	
97	ATM02_01	ATM02	0,00	0,00	m	ante operam	aria	polveri aereodisperse	analizzatore a particelle singole	PM2,5	4,3	µg/m^3	25,0	µg/m^3	settembre 2017	05/09/2017	00:00	01:00	Dimms srl	
98	ATM02_01	ATM02	0,00	0,00	m	ante operam	aria	polveri aereodisperse	analizzatore a particelle singole	PM2,5	4,3	µg/m^3	25,0	µg/m^3	settembre 2017	05/09/2017	01:00	02:00	Dimms srl	

CODICE RILIEVO ATM02_01 - Settembre 2017 - PM2,5

id.	Codice Rilievo	Codice stazione	Profondità Rilievo/Misura (min)	Profondità Rilievo/Misura (max)	Unità misura profondità rilievo/misura	fase di monitoraggio	componente monitorata	tipo rilievo/misura	strumentazione	nome analita/parametro	valore analita/parametro	unità di misura analita/parametro	soglia/limite di legge (dell'analita/ parametro)	unità di misura soglia/limite di legge	campagna di monitoraggio	data misura	ora (legale) inizio rilievo	ora (legale) fine rilievo	soggetto incaricato	note
99	ATM02_01	ATM02	0,00	0,00	m	ante operam	aria	polveri aereodisperse	analizzatore a particelle singole	PM2,5	4,1	µg/m^3	25,0	µg/m^3	settembre 2017	05/09/2017	02:00	03:00	Dimms srl	
100	ATM02_01	ATM02	0,00	0,00	m	ante operam	aria	polveri aereodisperse	analizzatore a particelle singole	PM2,5	4	µg/m^3	25,0	µg/m^3	settembre 2017	05/09/2017	03:00	04:00	Dimms srl	
101	ATM02_01	ATM02	0,00	0,00	m	ante operam	aria	polveri aereodisperse	analizzatore a particelle singole	PM2,5	3,9	µg/m^3	25,0	µg/m^3	settembre 2017	05/09/2017	04:00	05:00	Dimms srl	
102	ATM02_01	ATM02	0,00	0,00	m	ante operam	aria	polveri aereodisperse	analizzatore a particelle singole	PM2,5	3,8	µg/m^3	25,0	µg/m^3	settembre 2017	05/09/2017	05:00	06:00	Dimms srl	
103	ATM02_01	ATM02	0,00	0,00	m	ante operam	aria	polveri aereodisperse	analizzatore a particelle singole	PM2,5	3,6	µg/m^3	25,0	µg/m^3	settembre 2017	05/09/2017	06:00	07:00	Dimms srl	
104	ATM02_01	ATM02	0,00	0,00	m	ante operam	aria	polveri aereodisperse	analizzatore a particelle singole	PM2,5	3,5	µg/m^3	25,0	µg/m^3	settembre 2017	05/09/2017	07:00	08:00	Dimms srl	
105	ATM02_01	ATM02	0,00	0,00	m	ante operam	aria	polveri aereodisperse	analizzatore a particelle singole	PM2,5	3	µg/m^3	25,0	µg/m^3	settembre 2017	05/09/2017	08:00	09:00	Dimms srl	
106	ATM02_01	ATM02	0,00	0,00	m	ante operam	aria	polveri aereodisperse	analizzatore a particelle singole	PM2,5	2,6	µg/m^3	25,0	µg/m^3	settembre 2017	05/09/2017	09:00	10:00	Dimms srl	
107	ATM02_01	ATM02	0,00	0,00	m	ante operam	aria	polveri aereodisperse	analizzatore a particelle singole	PM2,5	2,3	µg/m^3	25,0	µg/m^3	settembre 2017	05/09/2017	10:00	11:00	Dimms srl	
108	ATM02_01	ATM02	0,00	0,00	m	ante operam	aria	polveri aereodisperse	analizzatore a particelle singole	PM2,5	2,1	µg/m^3	25,0	µg/m^3	settembre 2017	05/09/2017	11:00	12:00	Dimms srl	
109	ATM02_01	ATM02	0,00	0,00	m	ante operam	aria	polveri aereodisperse	analizzatore a particelle singole	PM2,5	2,3	µg/m^3	25,0	µg/m^3	settembre 2017	05/09/2017	12:00	13:00	Dimms srl	
110	ATM02_01	ATM02	0,00	0,00	m	ante operam	aria	polveri aereodisperse	analizzatore a particelle singole	PM2,5	2,9	µg/m^3	25,0	µg/m^3	settembre 2017	05/09/2017	13:00	14:00	Dimms srl	
111	ATM02_01	ATM02	0,00	0,00	m	ante operam	aria	polveri aereodisperse	analizzatore a particelle singole	PM2,5	3,4	µg/m^3	25,0	µg/m^3	settembre 2017	05/09/2017	14:00	15:00	Dimms srl	
112	ATM02_01	ATM02	0,00	0,00	m	ante operam	aria	polveri aereodisperse	analizzatore a particelle singole	PM2,5	3,5	µg/m^3	25,0	µg/m^3	settembre 2017	05/09/2017	15:00	16:00	Dimms srl	
113	ATM02_01	ATM02	0,00	0,00	m	ante operam	aria	polveri aereodisperse	analizzatore a particelle singole	PM2,5	3,9	µg/m^3	25,0	µg/m^3	settembre 2017	05/09/2017	16:00	17:00	Dimms srl	
114	ATM02_01	ATM02	0,00	0,00	m	ante operam	aria	polveri aereodisperse	analizzatore a particelle singole	PM2,5	4	µg/m^3	25,0	µg/m^3	settembre 2017	05/09/2017	17:00	18:00	Dimms srl	
115	ATM02_01	ATM02	0,00	0,00	m	ante operam	aria	polveri aereodisperse	analizzatore a particelle singole	PM2,5	4	µg/m^3	25,0	µg/m^3	settembre 2017	05/09/2017	18:00	19:00	Dimms srl	
116	ATM02_01	ATM02	0,00	0,00	m	ante operam	aria	polveri aereodisperse	analizzatore a particelle singole	PM2,5	3,9	µg/m^3	25,0	µg/m^3	settembre 2017	05/09/2017	19:00	20:00	Dimms srl	
117	ATM02_01	ATM02	0,00	0,00	m	ante operam	aria	polveri aereodisperse	analizzatore a particelle singole	PM2,5	4,1	µg/m^3	25,0	µg/m^3	settembre 2017	05/09/2017	20:00	21:00	Dimms srl	
118	ATM02_01	ATM02	0,00	0,00	m	ante operam	aria	polveri aereodisperse	analizzatore a particelle singole	PM2,5	4,3	µg/m^3	25,0	µg/m^3	settembre 2017	05/09/2017	21:00	22:00	Dimms srl	
119	ATM02_01	ATM02	0,00	0,00	m	ante operam	aria	polveri aereodisperse	analizzatore a particelle singole	PM2,5	4,9	µg/m^3	25,0	µg/m^3	settembre 2017	05/09/2017	22:00	23:00	Dimms srl	
120	ATM02_01	ATM02	0,00	0,00	m	ante operam	aria	polveri aereodisperse	analizzatore a particelle singole	PM2,5	5,4	µg/m^3	25,0	µg/m^3	settembre 2017	05/09/2017	23:00	00:00	Dimms srl	
121	ATM02_01	ATM02	0,00	0,00	m	ante operam	aria	polveri aereodisperse	analizzatore a particelle singole	PM2,5	5,5	µg/m^3	25,0	µg/m^3	settembre 2017	06/09/2017	00:00	01:00	Dimms srl	
122	ATM02_01	ATM02	0,00	0,00	m	ante operam	aria	polveri aereodisperse	analizzatore a particelle singole	PM2,5	5,6	µg/m^3	25,0	µg/m^3	settembre 2017	06/09/2017	01:00	02:00	Dimms srl	
123	ATM02_01	ATM02	0,00	0,00	m	ante operam	aria	polveri aereodisperse	analizzatore a particelle singole	PM2,5	5,5	µg/m^3	25,0	µg/m^3	settembre 2017	06/09/2017	02:00	03:00	Dimms srl	
124	ATM02_01	ATM02	0,00	0,00	m	ante operam	aria	polveri aereodisperse	analizzatore a particelle singole	PM2,5	5,2	µg/m^3	25,0	µg/m^3	settembre 2017	06/09/2017	03:00	04:00	Dimms srl	
125	ATM02_01	ATM02	0,00	0,00	m	ante operam	aria	polveri aereodisperse	analizzatore a particelle singole	PM2,5	5,1	µg/m^3	25,0	µg/m^3	settembre 2017	06/09/2017	04:00	05:00	Dimms srl	
126	ATM02_01	ATM02	0,00	0,00	m	ante operam	aria	polveri aereodisperse	analizzatore a particelle singole	PM2,5	5,2	µg/m^3	25,0	µg/m^3	settembre 2017	06/09/2017	05:00	06:00	Dimms srl	
127	ATM02_01	ATM02	0,00	0,00	m	ante operam	aria	polveri aereodisperse	analizzatore a particelle singole	PM2,5	4,8	µg/m^3	25,0	µg/m^3	settembre 2017	06/09/2017	06:00	07:00	Dimms srl	
128	ATM02_01	ATM02	0,00	0,00	m	ante operam	aria	polveri aereodisperse	analizzatore a particelle singole	PM2,5	4,8	µg/m^3	25,0	µg/m^3	settembre 2017	06/09/2017	07:00	08:00	Dimms srl	
129	ATM02_01	ATM02	0,00	0,00	m	ante operam	aria	polveri aereodisperse	analizzatore a particelle singole	PM2,5	4,7	µg/m^3	25,0	µg/m^3	settembre 2017	06/09/2017	08:00	09:00	Dimms srl	
130	ATM02_01	ATM02	0,00	0,00	m	ante operam	aria	polveri aereodisperse	analizzatore a particelle singole	PM2,5	4,1	µg/m^3	25,0	µg/m^3	settembre 2017	06/09/2017	09:00	10:00	Dimms srl	
131	ATM02_01	ATM02	0,00	0,00	m	ante operam	aria	polveri aereodisperse	analizzatore a particelle singole	PM2,5	2,9	µg/m^3	25,0	µg/m^3	settembre 2017	06/09/2017	10:00	11:00	Dimms srl	
132	ATM02_01	ATM02	0,00	0,00	m	ante operam	aria	polveri aereodisperse	analizzatore a particelle singole	PM2,5	2,7	µg/m^3	25,0	µg/m^3	settembre 2017	06/09/2017	11:00	12:00	Dimms srl	
133	ATM02_01	ATM02	0,00	0,00	m	ante operam	aria	polveri aereodisperse	analizzatore a particelle singole	PM2,5	3,7	µg/m^3	25,0	µg/m^3	settembre 2017	06/09/2017	12:00	13:00	Dimms srl	
134	ATM02_01	ATM02	0,00	0,00	m	ante operam	aria	polveri aereodisperse	analizzatore a particelle singole	PM2,5	6,4	µg/m^3	25,0	µg/m^3	settembre 2017	06/09/2017	13:00	14:00	Dimms srl	
135	ATM02_01	ATM02	0,00	0,00	m	ante operam	aria	polveri aereodisperse	analizzatore a particelle singole	PM2,5	8,5	µg/m^3	25,0	µg/m^3	settembre 2017	06/09/2017	14:00	15:00	Dimms srl	
136	ATM02_01	ATM02	0,00	0,00	m	ante operam	aria	polveri aereodisperse	analizzatore a particelle singole	PM2,5	8,2	µg/m^3	25,0	µg/m^3	settembre 2017	06/09/2017	15:00	16:00	Dimms srl	
137	ATM02_01	ATM02	0,00	0,00	m	ante operam	aria	polveri aereodisperse	analizzatore a particelle singole	PM2,5	8,7	µg/m^3	25,0	µg/m^3	settembre 2017	06/09/2017	16:00	17:00	Dimms srl	
138	ATM02_01	ATM02	0,00	0,00	m	ante operam	aria	polveri aereodisperse	analizzatore a particelle singole	PM2,5	8,1	µg/m^3	25,0	µg/m^3	settembre 2017	06/09/2017	17:00	18:00	Dimms srl	
139	ATM02_01	ATM02	0,00	0,00	m	ante operam	aria	polveri aereodisperse	analizzatore a particelle singole	PM2,5	7,8	µg/m^3	25,0	µg/m^3	settembre 2017	06/09/2017	18:00	19:00	Dimms srl	
140	ATM02_01	ATM02	0,00	0,00	m	ante operam	aria	polveri aereodisperse	analizzatore a particelle singole	PM2,5	10	µg/m^3	25,0	µg/m^3	settembre 2017	06/09/2017	19:00	20:00	Dimms srl	
141	ATM02_01	ATM02	0,00	0,00	m	ante operam	aria	polveri aereodisperse	analizzatore a particelle singole	PM2,5	10,3	µg/m^3	25,0	µg/m^3	settembre 2017	06/09/2017	20:00	21:00	Dimms srl	
142	ATM02_01	ATM02	0,00	0,00	m	ante operam	aria	polveri aereodisperse	analizzatore a particelle singole	PM2,5	10,7	µg/m^3	25,0	µg/m^3	settembre 2017	06/09/2017	21:00	22:00	Dimms srl	
143	ATM02_01	ATM02	0,00	0,00	m	ante operam	aria	polveri aereodisperse	analizzatore a particelle singole	PM2,5	10,8	µg/m^3	25,0	µg/m^3	settembre 2017	06/09/2017	22:00	23:00	Dimms srl	
144	ATM02_01	ATM02	0,00	0,00	m	ante operam	aria	polveri aereodisperse	analizzatore a particelle singole	PM2,5	10,7	µg/m^3	25,0	µg/m^3	settembre 2017	06/09/2017	23:00	00:00	Dimms srl	
145	ATM02_01	ATM02	0,00	0,00	m	ante operam	aria	polveri aereodisperse	analizzatore a particelle singole	PM2,5	10,8	µg/m^3	25,0	µg/m^3	settembre 2017	07/09/2017	00:00	01:00	Dimms srl	
146	ATM02_01	ATM02	0,00	0,00	m	ante operam	aria	polveri aereodisperse	analizzatore a particelle singole	PM2,5	10,4	µg/m^3	25,0	µg/m^3	settembre 2017	07/09/2017	01:00	02:00	Dimms srl	
147	ATM02_01	ATM02	0,00	0,00	m	ante operam	aria	polveri aereodisperse	analizzatore a particelle singole	PM2,5	9,8	µg/m^3	25,0	µg/m^3	settembre 2017	07/09/2017	02:00	03:00	Dimms srl	

CODICE RILIEVO ATM02_01 - Settembre 2017 - PM2,5

id.	Codice Rilievo	Codice stazione	Profondità Rilievo/Misura (min)	Profondità Rilievo/Misura (max)	Unità misura profondità rilievo/misura	fase di monitoraggio	componente monitorata	tipo rilievo/misura	strumentazione	nome analita/parametro	valore analita/parametro	unità di misura analita/parametro	soglia/limite di legge (dell'analita/ parametro)	unità di misura soglia/limite di legge	campagna di monitoraggio	data misura	ora (legale) inizio rilievo	ora (legale) fine rilievo	soggetto incaricato	note
148	ATM02_01	ATM02	0,00	0,00	m	ante operam	aria	polveri aereodisperse	analizzatore a particelle singole	PM2,5	9,2	µg/m^3	25,0	µg/m^3	settembre 2017	07/09/2017	03:00	04:00	Dimms srl	
149	ATM02_01	ATM02	0,00	0,00	m	ante operam	aria	polveri aereodisperse	analizzatore a particelle singole	PM2,5	8,8	µg/m^3	25,0	µg/m^3	settembre 2017	07/09/2017	04:00	05:00	Dimms srl	
150	ATM02_01	ATM02	0,00	0,00	m	ante operam	aria	polveri aereodisperse	analizzatore a particelle singole	PM2,5	8	µg/m^3	25,0	µg/m^3	settembre 2017	07/09/2017	05:00	06:00	Dimms srl	
151	ATM02_01	ATM02	0,00	0,00	m	ante operam	aria	polveri aereodisperse	analizzatore a particelle singole	PM2,5	7,4	µg/m^3	25,0	µg/m^3	settembre 2017	07/09/2017	06:00	07:00	Dimms srl	
152	ATM02_01	ATM02	0,00	0,00	m	ante operam	aria	polveri aereodisperse	analizzatore a particelle singole	PM2,5	5,8	µg/m^3	25,0	µg/m^3	settembre 2017	07/09/2017	07:00	08:00	Dimms srl	
153	ATM02_01	ATM02	0,00	0,00	m	ante operam	aria	polveri aereodisperse	analizzatore a particelle singole	PM2,5	4,2	µg/m^3	25,0	µg/m^3	settembre 2017	07/09/2017	08:00	09:00	Dimms srl	
154	ATM02_01	ATM02	0,00	0,00	m	ante operam	aria	polveri aereodisperse	analizzatore a particelle singole	PM2,5	4,1	µg/m^3	25,0	µg/m^3	settembre 2017	07/09/2017	09:00	10:00	Dimms srl	
155	ATM02_01	ATM02	0,00	0,00	m	ante operam	aria	polveri aereodisperse	analizzatore a particelle singole	PM2,5	3,6	µg/m^3	25,0	µg/m^3	settembre 2017	07/09/2017	10:00	11:00	Dimms srl	
156	ATM02_01	ATM02	0,00	0,00	m	ante operam	aria	polveri aereodisperse	analizzatore a particelle singole	PM2,5	3,9	µg/m^3	25,0	µg/m^3	settembre 2017	07/09/2017	11:00	12:00	Dimms srl	
157	ATM02_01	ATM02	0,00	0,00	m	ante operam	aria	polveri aereodisperse	analizzatore a particelle singole	PM2,5	4,9	µg/m^3	25,0	µg/m^3	settembre 2017	07/09/2017	12:00	13:00	Dimms srl	
158	ATM02_01	ATM02	0,00	0,00	m	ante operam	aria	polveri aereodisperse	analizzatore a particelle singole	PM2,5	6,5	µg/m^3	25,0	µg/m^3	settembre 2017	07/09/2017	13:00	14:00	Dimms srl	
159	ATM02_01	ATM02	0,00	0,00	m	ante operam	aria	polveri aereodisperse	analizzatore a particelle singole	PM2,5	7,6	µg/m^3	25,0	µg/m^3	settembre 2017	07/09/2017	14:00	15:00	Dimms srl	
160	ATM02_01	ATM02	0,00	0,00	m	ante operam	aria	polveri aereodisperse	analizzatore a particelle singole	PM2,5	5,3	µg/m^3	25,0	µg/m^3	settembre 2017	07/09/2017	15:00	16:00	Dimms srl	
161	ATM02_01	ATM02	0,00	0,00	m	ante operam	aria	polveri aereodisperse	analizzatore a particelle singole	PM2,5	4,5	µg/m^3	25,0	µg/m^3	settembre 2017	07/09/2017	16:00	17:00	Dimms srl	
162	ATM02_01	ATM02	0,00	0,00	m	ante operam	aria	polveri aereodisperse	analizzatore a particelle singole	PM2,5	4,8	µg/m^3	25,0	µg/m^3	settembre 2017	07/09/2017	17:00	18:00	Dimms srl	
163	ATM02_01	ATM02	0,00	0,00	m	ante operam	aria	polveri aereodisperse	analizzatore a particelle singole	PM2,5	6,1	µg/m^3	25,0	µg/m^3	settembre 2017	07/09/2017	18:00	19:00	Dimms srl	
164	ATM02_01	ATM02	0,00	0,00	m	ante operam	aria	polveri aereodisperse	analizzatore a particelle singole	PM2,5	5,8	µg/m^3	25,0	µg/m^3	settembre 2017	07/09/2017	19:00	20:00	Dimms srl	
165	ATM02_01	ATM02	0,00	0,00	m	ante operam	aria	polveri aereodisperse	analizzatore a particelle singole	PM2,5	6	µg/m^3	25,0	µg/m^3	settembre 2017	07/09/2017	20:00	21:00	Dimms srl	
166	ATM02_01	ATM02	0,00	0,00	m	ante operam	aria	polveri aereodisperse	analizzatore a particelle singole	PM2,5	6,4	µg/m^3	25,0	µg/m^3	settembre 2017	07/09/2017	21:00	22:00	Dimms srl	
167	ATM02_01	ATM02	0,00	0,00	m	ante operam	aria	polveri aereodisperse	analizzatore a particelle singole	PM2,5	6,7	µg/m^3	25,0	µg/m^3	settembre 2017	07/09/2017	22:00	23:00	Dimms srl	
168	ATM02_01	ATM02	0,00	0,00	m	ante operam	aria	polveri aereodisperse	analizzatore a particelle singole	PM2,5	6,7	µg/m^3	25,0	µg/m^3	settembre 2017	07/09/2017	23:00	00:00	Dimms srl	
169	ATM02_01	ATM02	0,00	0,00	m	ante operam	aria	polveri aereodisperse	analizzatore a particelle singole	PM2,5	6,5	µg/m^3	25,0	µg/m^3	settembre 2017	08/09/2017	00:00	01:00	Dimms srl	
170	ATM02_01	ATM02	0,00	0,00	m	ante operam	aria	polveri aereodisperse	analizzatore a particelle singole	PM2,5	6,1	µg/m^3	25,0	µg/m^3	settembre 2017	08/09/2017	01:00	02:00	Dimms srl	
171	ATM02_01	ATM02	0,00	0,00	m	ante operam	aria	polveri aereodisperse	analizzatore a particelle singole	PM2,5	5,9	µg/m^3	25,0	µg/m^3	settembre 2017	08/09/2017	02:00	03:00	Dimms srl	
172	ATM02_01	ATM02	0,00	0,00	m	ante operam	aria	polveri aereodisperse	analizzatore a particelle singole	PM2,5	5,8	µg/m^3	25,0	µg/m^3	settembre 2017	08/09/2017	03:00	04:00	Dimms srl	
173	ATM02_01	ATM02	0,00	0,00	m	ante operam	aria	polveri aereodisperse	analizzatore a particelle singole	PM2,5	5,7	µg/m^3	25,0	µg/m^3	settembre 2017	08/09/2017	04:00	05:00	Dimms srl	
174	ATM02_01	ATM02	0,00	0,00	m	ante operam	aria	polveri aereodisperse	analizzatore a particelle singole	PM2,5	5,5	µg/m^3	25,0	µg/m^3	settembre 2017	08/09/2017	05:00	06:00	Dimms srl	
175	ATM02_01	ATM02	0,00	0,00	m	ante operam	aria	polveri aereodisperse	analizzatore a particelle singole	PM2,5	5,5	µg/m^3	25,0	µg/m^3	settembre 2017	08/09/2017	06:00	07:00	Dimms srl	
176	ATM02_01	ATM02	0,00	0,00	m	ante operam	aria	polveri aereodisperse	analizzatore a particelle singole	PM2,5	5,6	µg/m^3	25,0	µg/m^3	settembre 2017	08/09/2017	07:00	08:00	Dimms srl	
177	ATM02_01	ATM02	0,00	0,00	m	ante operam	aria	polveri aereodisperse	analizzatore a particelle singole	PM2,5	6,8	µg/m^3	25,0	µg/m^3	settembre 2017	08/09/2017	08:00	09:00	Dimms srl	
178	ATM02_01	ATM02	0,00	0,00	m	ante operam	aria	polveri aereodisperse	analizzatore a particelle singole	PM2,5	6,9	µg/m^3	25,0	µg/m^3	settembre 2017	08/09/2017	09:00	10:00	Dimms srl	
179	ATM02_01	ATM02	0,00	0,00	m	ante operam	aria	polveri aereodisperse	analizzatore a particelle singole	PM2,5	6,6	µg/m^3	25,0	µg/m^3	settembre 2017	08/09/2017	10:00	11:00	Dimms srl	
180	ATM02_01	ATM02	0,00	0,00	m	ante operam	aria	polveri aereodisperse	analizzatore a particelle singole	PM2,5	6,1	µg/m^3	25,0	µg/m^3	settembre 2017	08/09/2017	11:00	12:00	Dimms srl	
181	ATM02_01	ATM02	0,00	0,00	m	ante operam	aria	polveri aereodisperse	analizzatore a particelle singole	PM2,5	6,3	µg/m^3	25,0	µg/m^3	settembre 2017	08/09/2017	12:00	13:00	Dimms srl	
182	ATM02_01	ATM02	0,00	0,00	m	ante operam	aria	polveri aereodisperse	analizzatore a particelle singole	PM2,5	6,2	µg/m^3	25,0	µg/m^3	settembre 2017	08/09/2017	13:00	14:00	Dimms srl	
183	ATM02_01	ATM02	0,00	0,00	m	ante operam	aria	polveri aereodisperse	analizzatore a particelle singole	PM2,5	6,3	µg/m^3	25,0	µg/m^3	settembre 2017	08/09/2017	14:00	15:00	Dimms srl	
184	ATM02_01	ATM02	0,00	0,00	m	ante operam	aria	polveri aereodisperse	analizzatore a particelle singole	PM2,5	7	µg/m^3	25,0	µg/m^3	settembre 2017	08/09/2017	15:00	16:00	Dimms srl	
185	ATM02_01	ATM02	0,00	0,00	m	ante operam	aria	polveri aereodisperse	analizzatore a particelle singole	PM2,5	7,1	µg/m^3	25,0	µg/m^3	settembre 2017	08/09/2017	16:00	17:00	Dimms srl	
186	ATM02_01	ATM02	0,00	0,00	m	ante operam	aria	polveri aereodisperse	analizzatore a particelle singole	PM2,5	6,7	µg/m^3	25,0	µg/m^3	settembre 2017	08/09/2017	17:00	18:00	Dimms srl	
187	ATM02_01	ATM02	0,00	0,00	m	ante operam	aria	polveri aereodisperse	analizzatore a particelle singole	PM2,5	5,9	µg/m^3	25,0	µg/m^3	settembre 2017	08/09/2017	18:00	19:00	Dimms srl	
188	ATM02_01	ATM02	0,00	0,00	m	ante operam	aria	polveri aereodisperse	analizzatore a particelle singole	PM2,5	5,9	µg/m^3	25,0	µg/m^3	settembre 2017	08/09/2017	19:00	20:00	Dimms srl	
189	ATM02_01	ATM02	0,00	0,00	m	ante operam	aria	polveri aereodisperse	analizzatore a particelle singole	PM2,5	5,9	µg/m^3	25,0	µg/m^3	settembre 2017	08/09/2017	20:00	21:00	Dimms srl	
190	ATM02_01	ATM02	0,00	0,00	m	ante operam	aria	polveri aereodisperse	analizzatore a particelle singole	PM2,5	6,6	µg/m^3	25,0	µg/m^3	settembre 2017	08/09/2017	21:00	22:00	Dimms srl	
191	ATM02_01	ATM02	0,00	0,00	m	ante operam	aria	polveri aereodisperse	analizzatore a particelle singole	PM2,5	6,7	µg/m^3	25,0	µg/m^3	settembre 2017	08/09/2017	22:00	23:00	Dimms srl	
192	ATM02_01	ATM02	0,00	0,00	m	ante operam	aria	polveri aereodisperse	analizzatore a particelle singole	PM2,5	7,1	µg/m^3	25,0	µg/m^3	settembre 2017	08/09/2017	23:00	00:00	Dimms srl	
193	ATM02_01	ATM02	0,00	0,00	m	ante operam	aria	polveri aereodisperse	analizzatore a particelle singole	PM2,5	7,7	µg/m^3	25,0	µg/m^3	settembre 2017	09/09/2017	00:00	01:00	Dimms srl	
194	ATM02_01	ATM02	0,00	0,00	m	ante operam	aria	polveri aereodisperse	analizzatore a particelle singole	PM2,5	7,8	µg/m^3	25,0	µg/m^3	settembre 2017	09/09/2017	01:00	02:00	Dimms srl	
195	ATM02_01	ATM02	0,00	0,00	m	ante operam	aria	polveri aereodisperse	analizzatore a particelle singole	PM2,5	7,8	µg/m^3	25,0	µg/m^3	settembre 2017	09/09/2017	02:00	03:00	Dimms srl	
196	ATM02_01	ATM02	0,00	0,00	m	ante operam	aria	polveri aereodisperse	analizzatore a particelle singole	PM2,5	7,9	µg/m^3	25,0	µg/m^3	settembre 2017	09/09/2017	03:00	04:00	Dimms srl	

CODICE RILIEVO ATM02_01 - Settembre 2017 - PM2,5

id.	Codice Rilievo	Codice stazione	Profondità Rilievo/Misura (min)	Profondità Rilievo/Misura (max)	Unità misura profondità rilievo/misura	fase di monitoraggio	componente monitorata	tipo rilievo/misura	strumentazione	nome analita/parametro	valore analita/parametro	unità di misura analita/parametro	soglia/limite di legge (dell'analita/ parametro)	unità di misura soglia/limite di legge	campagna di monitoraggio	data misura	ora (legale) inizio rilievo	ora (legale) fine rilievo	soggetto incaricato	note
197	ATM02_01	ATM02	0,00	0,00	m	ante operam	aria	polveri aereodisperse	analizzatore a particelle singole	PM2,5	7,8	µg/m^3	25,0	µg/m^3	settembre 2017	09/09/2017	04:00	05:00	Dimms srl	
198	ATM02_01	ATM02	0,00	0,00	m	ante operam	aria	polveri aereodisperse	analizzatore a particelle singole	PM2,5	8,1	µg/m^3	25,0	µg/m^3	settembre 2017	09/09/2017	05:00	06:00	Dimms srl	
199	ATM02_01	ATM02	0,00	0,00	m	ante operam	aria	polveri aereodisperse	analizzatore a particelle singole	PM2,5	8,4	µg/m^3	25,0	µg/m^3	settembre 2017	09/09/2017	06:00	07:00	Dimms srl	
200	ATM02_01	ATM02	0,00	0,00	m	ante operam	aria	polveri aereodisperse	analizzatore a particelle singole	PM2,5	8,4	µg/m^3	25,0	µg/m^3	settembre 2017	09/09/2017	07:00	08:00	Dimms srl	
201	ATM02_01	ATM02	0,00	0,00	m	ante operam	aria	polveri aereodisperse	analizzatore a particelle singole	PM2,5	6,5	µg/m^3	25,0	µg/m^3	settembre 2017	09/09/2017	08:00	09:00	Dimms srl	
202	ATM02_01	ATM02	0,00	0,00	m	ante operam	aria	polveri aereodisperse	analizzatore a particelle singole	PM2,5	5,7	µg/m^3	25,0	µg/m^3	settembre 2017	09/09/2017	09:00	10:00	Dimms srl	
203	ATM02_01	ATM02	0,00	0,00	m	ante operam	aria	polveri aereodisperse	analizzatore a particelle singole	PM2,5	5,4	µg/m^3	25,0	µg/m^3	settembre 2017	09/09/2017	10:00	11:00	Dimms srl	
204	ATM02_01	ATM02	0,00	0,00	m	ante operam	aria	polveri aereodisperse	analizzatore a particelle singole	PM2,5	5,5	µg/m^3	25,0	µg/m^3	settembre 2017	09/09/2017	11:00	12:00	Dimms srl	
205	ATM02_01	ATM02	0,00	0,00	m	ante operam	aria	polveri aereodisperse	analizzatore a particelle singole	PM2,5	5,3	µg/m^3	25,0	µg/m^3	settembre 2017	09/09/2017	12:00	13:00	Dimms srl	
206	ATM02_01	ATM02	0,00	0,00	m	ante operam	aria	polveri aereodisperse	analizzatore a particelle singole	PM2,5	5,1	µg/m^3	25,0	µg/m^3	settembre 2017	09/09/2017	13:00	14:00	Dimms srl	
207	ATM02_01	ATM02	0,00	0,00	m	ante operam	aria	polveri aereodisperse	analizzatore a particelle singole	PM2,5	5,7	µg/m^3	25,0	µg/m^3	settembre 2017	09/09/2017	14:00	15:00	Dimms srl	
208	ATM02_01	ATM02	0,00	0,00	m	ante operam	aria	polveri aereodisperse	analizzatore a particelle singole	PM2,5	6,7	µg/m^3	25,0	µg/m^3	settembre 2017	09/09/2017	15:00	16:00	Dimms srl	
209	ATM02_01	ATM02	0,00	0,00	m	ante operam	aria	polveri aereodisperse	analizzatore a particelle singole	PM2,5	8,6	µg/m^3	25,0	µg/m^3	settembre 2017	09/09/2017	16:00	17:00	Dimms srl	
210	ATM02_01	ATM02	0,00	0,00	m	ante operam	aria	polveri aereodisperse	analizzatore a particelle singole	PM2,5	8,6	µg/m^3	25,0	µg/m^3	settembre 2017	09/09/2017	17:00	18:00	Dimms srl	
211	ATM02_01	ATM02	0,00	0,00	m	ante operam	aria	polveri aereodisperse	analizzatore a particelle singole	PM2,5	8,9	µg/m^3	25,0	µg/m^3	settembre 2017	09/09/2017	18:00	19:00	Dimms srl	
212	ATM02_01	ATM02	0,00	0,00	m	ante operam	aria	polveri aereodisperse	analizzatore a particelle singole	PM2,5	8,3	µg/m^3	25,0	µg/m^3	settembre 2017	09/09/2017	19:00	20:00	Dimms srl	
213	ATM02_01	ATM02	0,00	0,00	m	ante operam	aria	polveri aereodisperse	analizzatore a particelle singole	PM2,5	8,5	µg/m^3	25,0	µg/m^3	settembre 2017	09/09/2017	20:00	21:00	Dimms srl	
214	ATM02_01	ATM02	0,00	0,00	m	ante operam	aria	polveri aereodisperse	analizzatore a particelle singole	PM2,5	8,1	µg/m^3	25,0	µg/m^3	settembre 2017	09/09/2017	21:00	22:00	Dimms srl	
215	ATM02_01	ATM02	0,00	0,00	m	ante operam	aria	polveri aereodisperse	analizzatore a particelle singole	PM2,5	8	µg/m^3	25,0	µg/m^3	settembre 2017	09/09/2017	22:00	23:00	Dimms srl	
216	ATM02_01	ATM02	0,00	0,00	m	ante operam	aria	polveri aereodisperse	analizzatore a particelle singole	PM2,5	8,5	µg/m^3	25,0	µg/m^3	settembre 2017	09/09/2017	23:00	00:00	Dimms srl	
217	ATM02_01	ATM02	0,00	0,00	m	ante operam	aria	polveri aereodisperse	analizzatore a particelle singole	PM2,5	9	µg/m^3	25,0	µg/m^3	settembre 2017	10/09/2017	00:00	01:00	Dimms srl	
218	ATM02_01	ATM02	0,00	0,00	m	ante operam	aria	polveri aereodisperse	analizzatore a particelle singole	PM2,5	9,7	µg/m^3	25,0	µg/m^3	settembre 2017	10/09/2017	01:00	02:00	Dimms srl	
219	ATM02_01	ATM02	0,00	0,00	m	ante operam	aria	polveri aereodisperse	analizzatore a particelle singole	PM2,5	9,9	µg/m^3	25,0	µg/m^3	settembre 2017	10/09/2017	02:00	03:00	Dimms srl	
220	ATM02_01	ATM02	0,00	0,00	m	ante operam	aria	polveri aereodisperse	analizzatore a particelle singole	PM2,5	10,6	µg/m^3	25,0	µg/m^3	settembre 2017	10/09/2017	03:00	04:00	Dimms srl	
221	ATM02_01	ATM02	0,00	0,00	m	ante operam	aria	polveri aereodisperse	analizzatore a particelle singole	PM2,5	11,3	µg/m^3	25,0	µg/m^3	settembre 2017	10/09/2017	04:00	05:00	Dimms srl	
222	ATM02_01	ATM02	0,00	0,00	m	ante operam	aria	polveri aereodisperse	analizzatore a particelle singole	PM2,5	11,5	µg/m^3	25,0	µg/m^3	settembre 2017	10/09/2017	05:00	06:00	Dimms srl	
223	ATM02_01	ATM02	0,00	0,00	m	ante operam	aria	polveri aereodisperse	analizzatore a particelle singole	PM2,5	12,1	µg/m^3	25,0	µg/m^3	settembre 2017	10/09/2017	06:00	07:00	Dimms srl	
224	ATM02_01	ATM02	0,00	0,00	m	ante operam	aria	polveri aereodisperse	analizzatore a particelle singole	PM2,5	11,6	µg/m^3	25,0	µg/m^3	settembre 2017	10/09/2017	07:00	08:00	Dimms srl	
225	ATM02_01	ATM02	0,00	0,00	m	ante operam	aria	polveri aereodisperse	analizzatore a particelle singole	PM2,5	11	µg/m^3	25,0	µg/m^3	settembre 2017	10/09/2017	08:00	09:00	Dimms srl	
226	ATM02_01	ATM02	0,00	0,00	m	ante operam	aria	polveri aereodisperse	analizzatore a particelle singole	PM2,5	12,2	µg/m^3	25,0	µg/m^3	settembre 2017	10/09/2017	09:00	10:00	Dimms srl	
227	ATM02_01	ATM02	0,00	0,00	m	ante operam	aria	polveri aereodisperse	analizzatore a particelle singole	PM2,5	11,5	µg/m^3	25,0	µg/m^3	settembre 2017	10/09/2017	10:00	11:00	Dimms srl	
228	ATM02_01	ATM02	0,00	0,00	m	ante operam	aria	polveri aereodisperse	analizzatore a particelle singole	PM2,5	13	µg/m^3	25,0	µg/m^3	settembre 2017	10/09/2017	11:00	12:00	Dimms srl	
229	ATM02_01	ATM02	0,00	0,00	m	ante operam	aria	polveri aereodisperse	analizzatore a particelle singole	PM2,5	14,2	µg/m^3	25,0	µg/m^3	settembre 2017	10/09/2017	12:00	13:00	Dimms srl	
230	ATM02_01	ATM02	0,00	0,00	m	ante operam	aria	polveri aereodisperse	analizzatore a particelle singole	PM2,5	14,7	µg/m^3	25,0	µg/m^3	settembre 2017	10/09/2017	13:00	14:00	Dimms srl	
231	ATM02_01	ATM02	0,00	0,00	m	ante operam	aria	polveri aereodisperse	analizzatore a particelle singole	PM2,5	6,6	µg/m^3	25,0	µg/m^3	settembre 2017	10/09/2017	14:00	15:00	Dimms srl	
232	ATM02_01	ATM02	0,00	0,00	m	ante operam	aria	polveri aereodisperse	analizzatore a particelle singole	PM2,5	5	µg/m^3	25,0	µg/m^3	settembre 2017	10/09/2017	15:00	16:00	Dimms srl	
233	ATM02_01	ATM02	0,00	0,00	m	ante operam	aria	polveri aereodisperse	analizzatore a particelle singole	PM2,5	4,2	µg/m^3	25,0	µg/m^3	settembre 2017	10/09/2017	16:00	17:00	Dimms srl	
234	ATM02_01	ATM02	0,00	0,00	m	ante operam	aria	polveri aereodisperse	analizzatore a particelle singole	PM2,5	4,3	µg/m^3	25,0	µg/m^3	settembre 2017	10/09/2017	17:00	18:00	Dimms srl	
235	ATM02_01	ATM02	0,00	0,00	m	ante operam	aria	polveri aereodisperse	analizzatore a particelle singole	PM2,5	7	µg/m^3	25,0	µg/m^3	settembre 2017	10/09/2017	18:00	19:00	Dimms srl	
236	ATM02_01	ATM02	0,00	0,00	m	ante operam	aria	polveri aereodisperse	analizzatore a particelle singole	PM2,5	7,4	µg/m^3	25,0	µg/m^3	settembre 2017	10/09/2017	19:00	20:00	Dimms srl	
237	ATM02_01	ATM02	0,00	0,00	m	ante operam	aria	polveri aereodisperse	analizzatore a particelle singole	PM2,5	7,4	µg/m^3	25,0	µg/m^3	settembre 2017	10/09/2017	20:00	21:00	Dimms srl	
238	ATM02_01	ATM02	0,00	0,00	m	ante operam	aria	polveri aereodisperse	analizzatore a particelle singole	PM2,5	7,3	µg/m^3	25,0	µg/m^3	settembre 2017	10/09/2017	21:00	22:00	Dimms srl	
239	ATM02_01	ATM02	0,00	0,00	m	ante operam	aria	polveri aereodisperse	analizzatore a particelle singole	PM2,5	6,6	µg/m^3	25,0	µg/m^3	settembre 2017	10/09/2017	22:00	23:00	Dimms srl	
240	ATM02_01	ATM02	0,00	0,00	m	ante operam	aria	polveri aereodisperse	analizzatore a particelle singole	PM2,5	5,2	µg/m^3	25,0	µg/m^3	settembre 2017	10/09/2017	23:00	00:00	Dimms srl	
241	ATM02_01	ATM02	0,00	0,00	m	ante operam	aria	polveri aereodisperse	analizzatore a particelle singole	PM2,5	3,9	µg/m^3	25,0	µg/m^3	settembre 2017	11/09/017	00:00	01:00	Dimms srl	
242	ATM02_01	ATM02	0,00	0,00	m	ante operam	aria	polveri aereodisperse	analizzatore a particelle singole	PM2,5	3,6	µg/m^3	25,0	µg/m^3	settembre 2017	11/09/017	01:00	02:00	Dimms srl	
243	ATM02_01	ATM02	0,00	0,00	m	ante operam	aria	polveri aereodisperse	analizzatore a particelle singole	PM2,5	5,1	µg/m^3	25,0	µg/m^3	settembre 2017	11/09/017	02:00	03:00	Dimms srl	
244	ATM02_01	ATM02	0,00	0,00	m	ante operam	aria	polveri aereodisperse	analizzatore a particelle singole	PM2,5	6	µg/m^3	25,0	µg/m^3	settembre 2017	11/09/017	03:00	04:00	Dimms srl	
245	ATM02_01	ATM02	0,00	0,00	m	ante operam	aria	polveri aereodisperse	analizzatore a particelle singole	PM2,5	5,5	µg/m^3	25,0	µg/m^3	settembre 2017	11/09/017	04:00	05:00	Dimms srl	

CODICE RILIEVO ATM02_01 - Settembre 2017 - PM2,5

id.	Codice Rilievo	Codice stazione	Profondità Rilievo/Misura (min)	Profondità Rilievo/Misura (max)	Unità misura profondità rilievo/misura	fase di monitoraggio	componente monitorata	tipo rilievo/misura	strumentazione	nome analita/parametro	valore analita/parametro	unità di misura analita/parametro	soglia/limite di legge (dell'analita/ parametro)	unità di misura soglia/limite di legge	campagna di monitoraggio	data misura	ora (legale) inizio rilievo	ora (legale) fine rilievo	soggetto incaricato	note
246	ATM02_01	ATM02	0,00	0,00	m	ante operam	aria	polveri aereodisperse	analizzatore a particelle singole	PM2,5	3,8	µg/m^3	25,0	µg/m^3	settembre 2017	11/09/017	05:00	06:00	Dimms srl	
247	ATM02_01	ATM02	0,00	0,00	m	ante operam	aria	polveri aereodisperse	analizzatore a particelle singole	PM2,5	1,9	µg/m^3	25,0	µg/m^3	settembre 2017	11/09/017	06:00	07:00	Dimms srl	
248	ATM02_01	ATM02	0,00	0,00	m	ante operam	aria	polveri aereodisperse	analizzatore a particelle singole	PM2,5	1,9	µg/m^3	25,0	µg/m^3	settembre 2017	11/09/017	07:00	08:00	Dimms srl	
249	ATM02_01	ATM02	0,00	0,00	m	ante operam	aria	polveri aereodisperse	analizzatore a particelle singole	PM2,5	1,5	µg/m^3	25,0	µg/m^3	settembre 2017	11/09/017	08:00	09:00	Dimms srl	
250	ATM02_01	ATM02	0,00	0,00	m	ante operam	aria	polveri aereodisperse	analizzatore a particelle singole	PM2,5	1,5	µg/m^3	25,0	µg/m^3	settembre 2017	11/09/017	09:00	10:00	Dimms srl	
251	ATM02_01	ATM02	0,00	0,00	m	ante operam	aria	polveri aereodisperse	analizzatore a particelle singole	PM2,5	1,8	µg/m^3	25,0	µg/m^3	settembre 2017	11/09/017	10:00	11:00	Dimms srl	
252	ATM02_01	ATM02	0,00	0,00	m	ante operam	aria	polveri aereodisperse	analizzatore a particelle singole	PM2,5	2,4	µg/m^3	25,0	µg/m^3	settembre 2017	11/09/017	11:00	12:00	Dimms srl	
253	ATM02_01	ATM02	0,00	0,00	m	ante operam	aria	polveri aereodisperse	analizzatore a particelle singole	PM2,5	1,9	µg/m^3	25,0	µg/m^3	settembre 2017	11/09/017	12:00	13:00	Dimms srl	
254	ATM02_01	ATM02	0,00	0,00	m	ante operam	aria	polveri aereodisperse	analizzatore a particelle singole	PM2,5	1,1	µg/m^3	25,0	µg/m^3	settembre 2017	11/09/017	13:00	14:00	Dimms srl	
255	ATM02_01	ATM02	0,00	0,00	m	ante operam	aria	polveri aereodisperse	analizzatore a particelle singole	PM2,5	1	µg/m^3	25,0	µg/m^3	settembre 2017	11/09/017	14:00	15:00	Dimms srl	
256	ATM02_01	ATM02	0,00	0,00	m	ante operam	aria	polveri aereodisperse	analizzatore a particelle singole	PM2,5	1	µg/m^3	25,0	µg/m^3	settembre 2017	11/09/017	15:00	16:00	Dimms srl	
257	ATM02_01	ATM02	0,00	0,00	m	ante operam	aria	polveri aereodisperse	analizzatore a particelle singole	PM2,5	1,5	µg/m^3	25,0	µg/m^3	settembre 2017	11/09/017	16:00	17:00	Dimms srl	
258	ATM02_01	ATM02	0,00	0,00	m	ante operam	aria	polveri aereodisperse	analizzatore a particelle singole	PM2,5	1,3	µg/m^3	25,0	µg/m^3	settembre 2017	11/09/017	17:00	18:00	Dimms srl	
259	ATM02_01	ATM02	0,00	0,00	m	ante operam	aria	polveri aereodisperse	analizzatore a particelle singole	PM2,5	1,4	µg/m^3	25,0	µg/m^3	settembre 2017	11/09/017	18:00	19:00	Dimms srl	
260	ATM02_01	ATM02	0,00	0,00	m	ante operam	aria	polveri aereodisperse	analizzatore a particelle singole	PM2,5	1,6	µg/m^3	25,0	µg/m^3	settembre 2017	11/09/017	19:00	20:00	Dimms srl	
261	ATM02_01	ATM02	0,00	0,00	m	ante operam	aria	polveri aereodisperse	analizzatore a particelle singole	PM2,5	1,3	µg/m^3	25,0	µg/m^3	settembre 2017	11/09/017	20:00	21:00	Dimms srl	
262	ATM02_01	ATM02	0,00	0,00	m	ante operam	aria	polveri aereodisperse	analizzatore a particelle singole	PM2,5	1,1	µg/m^3	25,0	µg/m^3	settembre 2017	11/09/017	21:00	22:00	Dimms srl	
263	ATM02_01	ATM02	0,00	0,00	m	ante operam	aria	polveri aereodisperse	analizzatore a particelle singole	PM2,5	1,4	µg/m^3	25,0	µg/m^3	settembre 2017	11/09/017	22:00	23:00	Dimms srl	
264	ATM02_01	ATM02	0,00	0,00	m	ante operam	aria	polveri aereodisperse	analizzatore a particelle singole	PM2,5	2	µg/m^3	25,0	µg/m^3	settembre 2017	11/09/017	23:00	00:00	Dimms srl	
265	ATM02_01	ATM02	0,00	0,00	m	ante operam	aria	polveri aereodisperse	analizzatore a particelle singole	PM2,5	2,2	µg/m^3	25,0	µg/m^3	settembre 2017	12/09/2017	00:00	01:00	Dimms srl	
266	ATM02_01	ATM02	0,00	0,00	m	ante operam	aria	polveri aereodisperse	analizzatore a particelle singole	PM2,5	2,6	µg/m^3	25,0	µg/m^3	settembre 2017	12/09/2017	01:00	02:00	Dimms srl	
267	ATM02_01	ATM02	0,00	0,00	m	ante operam	aria	polveri aereodisperse	analizzatore a particelle singole	PM2,5	3	µg/m^3	25,0	µg/m^3	settembre 2017	12/09/2017	02:00	03:00	Dimms srl	
268	ATM02_01	ATM02	0,00	0,00	m	ante operam	aria	polveri aereodisperse	analizzatore a particelle singole	PM2,5	3,3	µg/m^3	25,0	µg/m^3	settembre 2017	12/09/2017	03:00	04:00	Dimms srl	
269	ATM02_01	ATM02	0,00	0,00	m	ante operam	aria	polveri aereodisperse	analizzatore a particelle singole	PM2,5	3	µg/m^3	25,0	µg/m^3	settembre 2017	12/09/2017	04:00	05:00	Dimms srl	
270	ATM02_01	ATM02	0,00	0,00	m	ante operam	aria	polveri aereodisperse	analizzatore a particelle singole	PM2,5	3,1	µg/m^3	25,0	µg/m^3	settembre 2017	12/09/2017	05:00	06:00	Dimms srl	
271	ATM02_01	ATM02	0,00	0,00	m	ante operam	aria	polveri aereodisperse	analizzatore a particelle singole	PM2,5	3,4	µg/m^3	25,0	µg/m^3	settembre 2017	12/09/2017	06:00	07:00	Dimms srl	
272	ATM02_01	ATM02	0,00	0,00	m	ante operam	aria	polveri aereodisperse	analizzatore a particelle singole	PM2,5	3,6	µg/m^3	25,0	µg/m^3	settembre 2017	12/09/2017	07:00	08:00	Dimms srl	
273	ATM02_01	ATM02	0,00	0,00	m	ante operam	aria	polveri aereodisperse	analizzatore a particelle singole	PM2,5	3,7	µg/m^3	25,0	µg/m^3	settembre 2017	12/09/2017	08:00	09:00	Dimms srl	
274	ATM02_01	ATM02	0,00	0,00	m	ante operam	aria	polveri aereodisperse	analizzatore a particelle singole	PM2,5	4,5	µg/m^3	25,0	µg/m^3	settembre 2017	12/09/2017	09:00	10:00	Dimms srl	
275	ATM02_01	ATM02	0,00	0,00	m	ante operam	aria	polveri aereodisperse	analizzatore a particelle singole	PM2,5	6,6	µg/m^3	25,0	µg/m^3	settembre 2017	12/09/2017	10:00	11:00	Dimms srl	
276	ATM02_01	ATM02	0,00	0,00	m	ante operam	aria	polveri aereodisperse	analizzatore a particelle singole	PM2,5	5,6	µg/m^3	25,0	µg/m^3	settembre 2017	12/09/2017	11:00	12:00	Dimms srl	
277	ATM02_01	ATM02	0,00	0,00	m	ante operam	aria	polveri aereodisperse	analizzatore a particelle singole	PM2,5	4,2	µg/m^3	25,0	µg/m^3	settembre 2017	12/09/2017	12:00	13:00	Dimms srl	
278	ATM02_01	ATM02	0,00	0,00	m	ante operam	aria	polveri aereodisperse	analizzatore a particelle singole	PM2,5	3,3	µg/m^3	25,0	µg/m^3	settembre 2017	12/09/2017	13:00	14:00	Dimms srl	
279	ATM02_01	ATM02	0,00	0,00	m	ante operam	aria	polveri aereodisperse	analizzatore a particelle singole	PM2,5	4,5	µg/m^3	25,0	µg/m^3	settembre 2017	12/09/2017	14:00	15:00	Dimms srl	
280	ATM02_01	ATM02	0,00	0,00	m	ante operam	aria	polveri aereodisperse	analizzatore a particelle singole	PM2,5	7,1	µg/m^3	25,0	µg/m^3	settembre 2017	12/09/2017	15:00	16:00	Dimms srl	
281	ATM02_01	ATM02	0,00	0,00	m	ante operam	aria	polveri aereodisperse	analizzatore a particelle singole	PM2,5	8,6	µg/m^3	25,0	µg/m^3	settembre 2017	12/09/2017	16:00	17:00	Dimms srl	
282	ATM02_01	ATM02	0,00	0,00	m	ante operam	aria	polveri aereodisperse	analizzatore a particelle singole	PM2,5	6,3	µg/m^3	25,0	µg/m^3	settembre 2017	12/09/2017	17:00	18:00	Dimms srl	
283	ATM02_01	ATM02	0,00	0,00	m	ante operam	aria	polveri aereodisperse	analizzatore a particelle singole	PM2,5	5,1	µg/m^3	25,0	µg/m^3	settembre 2017	12/09/2017	18:00	19:00	Dimms srl	
284	ATM02_01	ATM02	0,00	0,00	m	ante operam	aria	polveri aereodisperse	analizzatore a particelle singole	PM2,5	4,1	µg/m^3	25,0	µg/m^3	settembre 2017	12/09/2017	19:00	20:00	Dimms srl	
285	ATM02_01	ATM02	0,00	0,00	m	ante operam	aria	polveri aereodisperse	analizzatore a particelle singole	PM2,5	3,8	µg/m^3	25,0	µg/m^3	settembre 2017	12/09/2017	20:00	21:00	Dimms srl	
286	ATM02_01	ATM02	0,00	0,00	m	ante operam	aria	polveri aereodisperse	analizzatore a particelle singole	PM2,5	3,5	µg/m^3	25,0	µg/m^3	settembre 2017	12/09/2017	21:00	22:00	Dimms srl	
287	ATM02_01	ATM02	0,00	0,00	m	ante operam	aria	polveri aereodisperse	analizzatore a particelle singole	PM2,5	3,2	µg/m^3	25,0	µg/m^3	settembre 2017	12/09/2017	22:00	23:00	Dimms srl	
288	ATM02_01	ATM02	0,00	0,00	m	ante operam	aria	polveri aereodisperse	analizzatore a particelle singole	PM2,5	3,2	µg/m^3	25,0	µg/m^3	settembre 2017	12/09/2017	23:00	00:00	Dimms srl	
289	ATM02_01	ATM02	0,00	0,00	m	ante operam	aria	polveri aereodisperse	analizzatore a particelle singole	PM2,5	3,2	µg/m^3	25,0	µg/m^3	settembre 2017	13/09/2017	00:00	01:00	Dimms srl	
290	ATM02_01	ATM02	0,00	0,00	m	ante operam	aria	polveri aereodisperse	analizzatore a particelle singole	PM2,5	3,2	µg/m^3	25,0	µg/m^3	settembre 2017	13/09/2017	01:00	02:00	Dimms srl	
291	ATM02_01	ATM02	0,00	0,00	m	ante operam	aria	polveri aereodisperse	analizzatore a particelle singole	PM2,5	3,3	µg/m^3	25,0	µg/m^3	settembre 2017	13/09/2017	02:00	03:00	Dimms srl	
292	ATM02_01	ATM02	0,00	0,00	m	ante operam	aria	polveri aereodisperse	analizzatore a particelle singole	PM2,5	3,2	µg/m^3	25,0	µg/m^3	settembre 2017	13/09/2017	03:00	04:00	Dimms srl	
293	ATM02_01	ATM02	0,00	0,00	m	ante operam	aria	polveri aereodisperse	analizzatore a particelle singole	PM2,5	3,2	µg/m^3	25,0	µg/m^3	settembre 2017	13/09/2017	04:00	05:00	Dimms srl	
294	ATM02_01	ATM02	0,00	0,00	m	ante operam	aria	polveri aereodisperse	analizzatore a particelle singole	PM2,5	3,1	µg/m^3	25,0	µg/m^3	settembre 2017	13/09/2017	05:00	06:00	Dimms srl	

CODICE RILIEVO ATM02_01 - Settembre 2017 - PM2,5

id.	Codice Rilievo	Codice stazione	Profondità Rilievo/Misura (min)	Profondità Rilievo/Misura (max)	Unità misura profondità rilievo/misura	fase di monitoraggio	componente monitorata	tipo rilievo/misura	strumentazione	nome analita/parametro	valore analita/parametro	unità di misura analita/parametro	soglia/limite di legge (dell'analita/ parametro)	unità di misura soglia/limite di legge	campagna di monitoraggio	data misura	ora (legale) inizio rilievo	ora (legale) fine rilievo	soggetto incaricato	note
295	ATM02_01	ATM02	0,00	0,00	m	ante operam	aria	polveri aereodisperse	analizzatore a particelle singole	PM2,5	3	µg/m^3	25,0	µg/m^3	settembre 2017	13/09/2017	06:00	07:00	Dimms srl	
296	ATM02_01	ATM02	0,00	0,00	m	ante operam	aria	polveri aereodisperse	analizzatore a particelle singole	PM2,5	3,1	µg/m^3	25,0	µg/m^3	settembre 2017	13/09/2017	07:00	08:00	Dimms srl	
297	ATM02_01	ATM02	0,00	0,00	m	ante operam	aria	polveri aereodisperse	analizzatore a particelle singole	PM2,5	3,1	µg/m^3	25,0	µg/m^3	settembre 2017	13/09/2017	08:00	09:00	Dimms srl	
298	ATM02_01	ATM02	0,00	0,00	m	ante operam	aria	polveri aereodisperse	analizzatore a particelle singole	PM2,5	3,2	µg/m^3	25,0	µg/m^3	settembre 2017	13/09/2017	09:00	10:00	Dimms srl	
299	ATM02_01	ATM02	0,00	0,00	m	ante operam	aria	polveri aereodisperse	analizzatore a particelle singole	PM2,5	3,2	µg/m^3	25,0	µg/m^3	settembre 2017	13/09/2017	10:00	11:00	Dimms srl	
300	ATM02_01	ATM02	0,00	0,00	m	ante operam	aria	polveri aereodisperse	analizzatore a particelle singole	PM2,5	3,9	µg/m^3	25,0	µg/m^3	settembre 2017	13/09/2017	11:00	12:00	Dimms srl	
301	ATM02_01	ATM02	0,00	0,00	m	ante operam	aria	polveri aereodisperse	analizzatore a particelle singole	PM2,5	4,7	µg/m^3	25,0	µg/m^3	settembre 2017	13/09/2017	12:00	13:00	Dimms srl	
302	ATM02_01	ATM02	0,00	0,00	m	ante operam	aria	polveri aereodisperse	analizzatore a particelle singole	PM2,5	5,5	µg/m^3	25,0	µg/m^3	settembre 2017	13/09/2017	13:00	14:00	Dimms srl	
303	ATM02_01	ATM02	0,00	0,00	m	ante operam	aria	polveri aereodisperse	analizzatore a particelle singole	PM2,5	5,5	µg/m^3	25,0	µg/m^3	settembre 2017	13/09/2017	14:00	15:00	Dimms srl	
304	ATM02_01	ATM02	0,00	0,00	m	ante operam	aria	polveri aereodisperse	analizzatore a particelle singole	PM2,5	6,1	µg/m^3	25,0	µg/m^3	settembre 2017	13/09/2017	15:00	16:00	Dimms srl	
305	ATM02_01	ATM02	0,00	0,00	m	ante operam	aria	polveri aereodisperse	analizzatore a particelle singole	PM2,5	6,5	µg/m^3	25,0	µg/m^3	settembre 2017	13/09/2017	16:00	17:00	Dimms srl	
306	ATM02_01	ATM02	0,00	0,00	m	ante operam	aria	polveri aereodisperse	analizzatore a particelle singole	PM2,5	6	µg/m^3	25,0	µg/m^3	settembre 2017	13/09/2017	17:00	18:00	Dimms srl	
307	ATM02_01	ATM02	0,00	0,00	m	ante operam	aria	polveri aereodisperse	analizzatore a particelle singole	PM2,5	6,3	µg/m^3	25,0	µg/m^3	settembre 2017	13/09/2017	18:00	19:00	Dimms srl	
308	ATM02_01	ATM02	0,00	0,00	m	ante operam	aria	polveri aereodisperse	analizzatore a particelle singole	PM2,5	6,2	µg/m^3	25,0	µg/m^3	settembre 2017	13/09/2017	19:00	20:00	Dimms srl	
309	ATM02_01	ATM02	0,00	0,00	m	ante operam	aria	polveri aereodisperse	analizzatore a particelle singole	PM2,5	6,2	µg/m^3	25,0	µg/m^3	settembre 2017	13/09/2017	20:00	21:00	Dimms srl	
310	ATM02_01	ATM02	0,00	0,00	m	ante operam	aria	polveri aereodisperse	analizzatore a particelle singole	PM2,5	6,2	µg/m^3	25,0	µg/m^3	settembre 2017	13/09/2017	21:00	22:00	Dimms srl	
311	ATM02_01	ATM02	0,00	0,00	m	ante operam	aria	polveri aereodisperse	analizzatore a particelle singole	PM2,5	6,1	µg/m^3	25,0	µg/m^3	settembre 2017	13/09/2017	22:00	23:00	Dimms srl	
312	ATM02_01	ATM02	0,00	0,00	m	ante operam	aria	polveri aereodisperse	analizzatore a particelle singole	PM2,5	6,1	µg/m^3	25,0	µg/m^3	settembre 2017	13/09/2017	23:00	00:00	Dimms srl	
313	ATM02_01	ATM02	0,00	0,00	m	ante operam	aria	polveri aereodisperse	analizzatore a particelle singole	PM2,5	6,2	µg/m^3	25,0	µg/m^3	settembre 2017	14/09/2017	00:00	01:00	Dimms srl	
314	ATM02_01	ATM02	0,00	0,00	m	ante operam	aria	polveri aereodisperse	analizzatore a particelle singole	PM2,5	5,8	µg/m^3	25,0	µg/m^3	settembre 2017	14/09/2017	01:00	02:00	Dimms srl	
315	ATM02_01	ATM02	0,00	0,00	m	ante operam	aria	polveri aereodisperse	analizzatore a particelle singole	PM2,5	5,2	µg/m^3	25,0	µg/m^3	settembre 2017	14/09/2017	02:00	03:00	Dimms srl	
316	ATM02_01	ATM02	0,00	0,00	m	ante operam	aria	polveri aereodisperse	analizzatore a particelle singole	PM2,5	4,9	µg/m^3	25,0	µg/m^3	settembre 2017	14/09/2017	03:00	04:00	Dimms srl	
317	ATM02_01	ATM02	0,00	0,00	m	ante operam	aria	polveri aereodisperse	analizzatore a particelle singole	PM2,5	4,7	µg/m^3	25,0	µg/m^3	settembre 2017	14/09/2017	04:00	05:00	Dimms srl	
318	ATM02_01	ATM02	0,00	0,00	m	ante operam	aria	polveri aereodisperse	analizzatore a particelle singole	PM2,5	4,4	µg/m^3	25,0	µg/m^3	settembre 2017	14/09/2017	05:00	06:00	Dimms srl	
319	ATM02_01	ATM02	0,00	0,00	m	ante operam	aria	polveri aereodisperse	analizzatore a particelle singole	PM2,5	4,5	µg/m^3	25,0	µg/m^3	settembre 2017	14/09/2017	06:00	07:00	Dimms srl	
320	ATM02_01	ATM02	0,00	0,00	m	ante operam	aria	polveri aereodisperse	analizzatore a particelle singole	PM2,5	4,5	µg/m^3	25,0	µg/m^3	settembre 2017	14/09/2017	07:00	08:00	Dimms srl	
321	ATM02_01	ATM02	0,00	0,00	m	ante operam	aria	polveri aereodisperse	analizzatore a particelle singole	PM2,5	4,4	µg/m^3	25,0	µg/m^3	settembre 2017	14/09/2017	08:00	09:00	Dimms srl	
322	ATM02_01	ATM02	0,00	0,00	m	ante operam	aria	polveri aereodisperse	analizzatore a particelle singole	PM2,5	4,6	µg/m^3	25,0	µg/m^3	settembre 2017	14/09/2017	09:00	10:00	Dimms srl	
323	ATM02_01	ATM02	0,00	0,00	m	ante operam	aria	polveri aereodisperse	analizzatore a particelle singole	PM2,5	5,3	µg/m^3	25,0	µg/m^3	settembre 2017	14/09/2017	10:00	11:00	Dimms srl	
324	ATM02_01	ATM02	0,00	0,00	m	ante operam	aria	polveri aereodisperse	analizzatore a particelle singole	PM2,5	5,2	µg/m^3	25,0	µg/m^3	settembre 2017	14/09/2017	11:00	12:00	Dimms srl	
325	ATM02_01	ATM02	0,00	0,00	m	ante operam	aria	polveri aereodisperse	analizzatore a particelle singole	PM2,5	5,4	µg/m^3	25,0	µg/m^3	settembre 2017	14/09/2017	12:00	13:00	Dimms srl	
326	ATM02_01	ATM02	0,00	0,00	m	ante operam	aria	polveri aereodisperse	analizzatore a particelle singole	PM2,5	5,9	µg/m^3	25,0	µg/m^3	settembre 2017	14/09/2017	13:00	14:00	Dimms srl	
327	ATM02_01	ATM02	0,00	0,00	m	ante operam	aria	polveri aereodisperse	analizzatore a particelle singole	PM2,5	6,1	µg/m^3	25,0	µg/m^3	settembre 2017	14/09/2017	14:00	15:00	Dimms srl	
328	ATM02_01	ATM02	0,00	0,00	m	ante operam	aria	polveri aereodisperse	analizzatore a particelle singole	PM2,5	6	µg/m^3	25,0	µg/m^3	settembre 2017	14/09/2017	15:00	16:00	Dimms srl	
329	ATM02_01	ATM02	0,00	0,00	m	ante operam	aria	polveri aereodisperse	analizzatore a particelle singole	PM2,5	6,6	µg/m^3	25,0	µg/m^3	settembre 2017	14/09/2017	16:00	17:00	Dimms srl	
330	ATM02_01	ATM02	0,00	0,00	m	ante operam	aria	polveri aereodisperse	analizzatore a particelle singole	PM2,5	7,3	µg/m^3	25,0	µg/m^3	settembre 2017	14/09/2017	17:00	18:00	Dimms srl	
331	ATM02_01	ATM02	0,00	0,00	m	ante operam	aria	polveri aereodisperse	analizzatore a particelle singole	PM2,5	7,2	µg/m^3	25,0	µg/m^3	settembre 2017	14/09/2017	18:00	19:00	Dimms srl	
332	ATM02_01	ATM02	0,00	0,00	m	ante operam	aria	polveri aereodisperse	analizzatore a particelle singole	PM2,5	6,4	µg/m^3	25,0	µg/m^3	settembre 2017	14/09/2017	19:00	20:00	Dimms srl	
333	ATM02_01	ATM02	0,00	0,00	m	ante operam	aria	polveri aereodisperse	analizzatore a particelle singole	PM2,5	5,7	µg/m^3	25,0	µg/m^3	settembre 2017	14/09/2017	20:00	21:00	Dimms srl	
334	ATM02_01	ATM02	0,00	0,00	m	ante operam	aria	polveri aereodisperse	analizzatore a particelle singole	PM2,5	5,2	µg/m^3	25,0	µg/m^3	settembre 2017	14/09/2017	21:00	22:00	Dimms srl	
335	ATM02_01	ATM02	0,00	0,00	m	ante operam	aria	polveri aereodisperse	analizzatore a particelle singole	PM2,5	4,7	µg/m^3	25,0	µg/m^3	settembre 2017	14/09/2017	22:00	23:00	Dimms srl	
336	ATM02_01	ATM02	0,00	0,00	m	ante operam	aria	polveri aereodisperse	analizzatore a particelle singole	PM2,5	4,5	µg/m^3	25,0	µg/m^3	settembre 2017	14/09/2017	23:00	00:00	Dimms srl	
337	ATM02_01	ATM02	0,00	0,00	m	ante operam	aria	polveri aereodisperse	analizzatore a particelle singole	PM2,5	4,3	µg/m^3	25,0	µg/m^3	settembre 2017	15/09/2017	00:00	01:00	Dimms srl	
338	ATM02_01	ATM02	0,00	0,00	m	ante operam	aria	polveri aereodisperse	analizzatore a particelle singole	PM2,5	4,1	µg/m^3	25,0	µg/m^3	settembre 2017	15/09/2017	01:00	02:00	Dimms srl	
339	ATM02_01	ATM02	0,00	0,00	m	ante operam	aria	polveri aereodisperse	analizzatore a particelle singole	PM2,5	4,2	µg/m^3	25,0	µg/m^3	settembre 2017	15/09/2017	02:00	03:00	Dimms srl	
340	ATM02_01	ATM02	0,00	0,00	m	ante operam	aria	polveri aereodisperse	analizzatore a particelle singole	PM2,5	4,4	µg/m^3	25,0	µg/m^3	settembre 2017	15/09/2017	03:00	04:00	Dimms srl	
341	ATM02_01	ATM02	0,00	0,00	m	ante operam	aria	polveri aereodisperse	analizzatore a particelle singole	PM2,5	4,5	µg/m^3	25,0	µg/m^3	settembre 2017	15/09/2017	04:00	05:00	Dimms srl	
342	ATM02_01	ATM02	0,00	0,00	m	ante operam	aria	polveri aereodisperse	analizzatore a particelle singole	PM2,5	4,6	µg/m^3	25,0	µg/m^3	settembre 2017	15/09/2017	05:00	06:00	Dimms srl	
343	ATM02_01	ATM02	0,00	0,00	m	ante operam	aria	polveri aereodisperse	analizzatore a particelle singole	PM2,5	4,4	µg/m^3	25,0	µg/m^3	settembre 2017	15/09/2017	06:00	07:00	Dimms srl	

CODICE RILIEVO ATM02_01 - Settembre 2017 - PM2,5

id.	Codice Rilievo	Codice stazione	Profondità Rilievo/Misura (min)	Profondità Rilievo/Misura (max)	Unità misura profondità rilievo/misura	fase di monitoraggio	componente monitorata	tipo rilievo/misura	strumentazione	nome analita/parametro	valore analita/parametro	unità di misura analita/parametro	soglia/limite di legge (dell'analita/ parametro)	unità di misura soglia/limite di legge	campagna di monitoraggio	data misura	ora (legale) inizio rilievo	ora (legale) fine rilievo	soggetto incaricato	note
344	ATM02_01	ATM02	0,00	0,00	m	ante operam	aria	polveri aereodisperse	analizzatore a particelle singole	PM2,5	4,4	µg/m^3	25,0	µg/m^3	settembre 2017	15/09/2017	07:00	08:00	Dimms srl	
345	ATM02_01	ATM02	0,00	0,00	m	ante operam	aria	polveri aereodisperse	analizzatore a particelle singole	PM2,5	3,7	µg/m^3	25,0	µg/m^3	settembre 2017	15/09/2017	08:00	09:00	Dimms srl	
346	ATM02_01	ATM02	0,00	0,00	m	ante operam	aria	polveri aereodisperse	analizzatore a particelle singole	PM2,5	3,3	µg/m^3	25,0	µg/m^3	settembre 2017	15/09/2017	09:00	10:00	Dimms srl	
347	ATM02_01	ATM02	0,00	0,00	m	ante operam	aria	polveri aereodisperse	analizzatore a particelle singole	PM2,5	3,3	µg/m^3	25,0	µg/m^3	settembre 2017	15/09/2017	10:00	11:00	Dimms srl	
348	ATM02_01	ATM02	0,00	0,00	m	ante operam	aria	polveri aereodisperse	analizzatore a particelle singole	PM2,5	3,2	µg/m^3	25,0	µg/m^3	settembre 2017	15/09/2017	11:00	12:00	Dimms srl	
349	ATM02_01	ATM02	0,00	0,00	m	ante operam	aria	polveri aereodisperse	analizzatore a particelle singole	PM2,5	3,4	µg/m^3	25,0	µg/m^3	settembre 2017	15/09/2017	12:00	13:00	Dimms srl	
350	ATM02_01	ATM02	0,00	0,00	m	ante operam	aria	polveri aereodisperse	analizzatore a particelle singole	PM2,5	3,7	µg/m^3	25,0	µg/m^3	settembre 2017	15/09/2017	13:00	14:00	Dimms srl	
351	ATM02_01	ATM02	0,00	0,00	m	ante operam	aria	polveri aereodisperse	analizzatore a particelle singole	PM2,5	4,1	µg/m^3	25,0	µg/m^3	settembre 2017	15/09/2017	14:00	15:00	Dimms srl	
352	ATM02_01	ATM02	0,00	0,00	m	ante operam	aria	polveri aereodisperse	analizzatore a particelle singole	PM2,5	4,3	µg/m^3	25,0	µg/m^3	settembre 2017	15/09/2017	15:00	16:00	Dimms srl	
353	ATM02_01	ATM02	0,00	0,00	m	ante operam	aria	polveri aereodisperse	analizzatore a particelle singole	PM2,5	4,8	µg/m^3	25,0	µg/m^3	settembre 2017	15/09/2017	16:00	17:00	Dimms srl	
354	ATM02_01	ATM02	0,00	0,00	m	ante operam	aria	polveri aereodisperse	analizzatore a particelle singole	PM2,5	6,1	µg/m^3	25,0	µg/m^3	settembre 2017	15/09/2017	17:00	18:00	Dimms srl	
355	ATM02_01	ATM02	0,00	0,00	m	ante operam	aria	polveri aereodisperse	analizzatore a particelle singole	PM2,5	6,2	µg/m^3	25,0	µg/m^3	settembre 2017	15/09/2017	18:00	19:00	Dimms srl	
356	ATM02_01	ATM02	0,00	0,00	m	ante operam	aria	polveri aereodisperse	analizzatore a particelle singole	PM2,5	7	µg/m^3	25,0	µg/m^3	settembre 2017	15/09/2017	19:00	20:00	Dimms srl	
357	ATM02_01	ATM02	0,00	0,00	m	ante operam	aria	polveri aereodisperse	analizzatore a particelle singole	PM2,5	6,3	µg/m^3	25,0	µg/m^3	settembre 2017	15/09/2017	20:00	21:00	Dimms srl	
358	ATM02_01	ATM02	0,00	0,00	m	ante operam	aria	polveri aereodisperse	analizzatore a particelle singole	PM2,5	6,3	µg/m^3	25,0	µg/m^3	settembre 2017	15/09/2017	21:00	22:00	Dimms srl	
359	ATM02_01	ATM02	0,00	0,00	m	ante operam	aria	polveri aereodisperse	analizzatore a particelle singole	PM2,5	6	µg/m^3	25,0	µg/m^3	settembre 2017	15/09/2017	22:00	23:00	Dimms srl	
360	ATM02_01	ATM02	0,00	0,00	m	ante operam	aria	polveri aereodisperse	analizzatore a particelle singole	PM2,5	5,3	µg/m^3	25,0	µg/m^3	settembre 2017	15/09/2017	23:00	00:00	Dimms srl	
361	ATM02_01	ATM02	0,00	0,00	m	ante operam	aria	polveri aereodisperse	analizzatore a particelle singole	PM2,5	4,5	µg/m^3	25,0	µg/m^3	settembre 2017	16/09/2017	00:00	01:00	Dimms srl	
362	ATM02_01	ATM02	0,00	0,00	m	ante operam	aria	polveri aereodisperse	analizzatore a particelle singole	PM2,5	3,4	µg/m^3	25,0	µg/m^3	settembre 2017	16/09/2017	01:00	02:00	Dimms srl	
363	ATM02_01	ATM02	0,00	0,00	m	ante operam	aria	polveri aereodisperse	analizzatore a particelle singole	PM2,5	3	µg/m^3	25,0	µg/m^3	settembre 2017	16/09/2017	02:00	03:00	Dimms srl	
364	ATM02_01	ATM02	0,00	0,00	m	ante operam	aria	polveri aereodisperse	analizzatore a particelle singole	PM2,5	2,8	µg/m^3	25,0	µg/m^3	settembre 2017	16/09/2017	03:00	04:00	Dimms srl	
365	ATM02_01	ATM02	0,00	0,00	m	ante operam	aria	polveri aereodisperse	analizzatore a particelle singole	PM2,5	2,6	µg/m^3	25,0	µg/m^3	settembre 2017	16/09/2017	04:00	05:00	Dimms srl	
366	ATM02_01	ATM02	0,00	0,00	m	ante operam	aria	polveri aereodisperse	analizzatore a particelle singole	PM2,5	3,1	µg/m^3	25,0	µg/m^3	settembre 2017	16/09/2017	05:00	06:00	Dimms srl	
367	ATM02_01	ATM02	0,00	0,00	m	ante operam	aria	polveri aereodisperse	analizzatore a particelle singole	PM2,5	2,7	µg/m^3	25,0	µg/m^3	settembre 2017	16/09/2017	06:00	07:00	Dimms srl	
368	ATM02_01	ATM02	0,00	0,00	m	ante operam	aria	polveri aereodisperse	analizzatore a particelle singole	PM2,5	3,3	µg/m^3	25,0	µg/m^3	settembre 2017	16/09/2017	07:00	08:00	Dimms srl	
369	ATM02_01	ATM02	0,00	0,00	m	ante operam	aria	polveri aereodisperse	analizzatore a particelle singole	PM2,5	3,9	µg/m^3	25,0	µg/m^3	settembre 2017	16/09/2017	08:00	09:00	Dimms srl	
370	ATM02_01	ATM02	0,00	0,00	m	ante operam	aria	polveri aereodisperse	analizzatore a particelle singole	PM2,5	3,8	µg/m^3	25,0	µg/m^3	settembre 2017	16/09/2017	09:00	10:00	Dimms srl	
371	ATM02_01	ATM02	0,00	0,00	m	ante operam	aria	polveri aereodisperse	analizzatore a particelle singole	PM2,5	4,6	µg/m^3	25,0	µg/m^3	settembre 2017	16/09/2017	10:00	11:00	Dimms srl	
372	ATM02_01	ATM02	0,00	0,00	m	ante operam	aria	polveri aereodisperse	analizzatore a particelle singole	PM2,5	5,4	µg/m^3	25,0	µg/m^3	settembre 2017	16/09/2017	11:00	12:00	Dimms srl	
373	ATM02_01	ATM02	0,00	0,00	m	ante operam	aria	polveri aereodisperse	analizzatore a particelle singole	PM2,5	6,3	µg/m^3	25,0	µg/m^3	settembre 2017	16/09/2017	12:00	13:00	Dimms srl	
374	ATM02_01	ATM02	0,00	0,00	m	ante operam	aria	polveri aereodisperse	analizzatore a particelle singole	PM2,5	6,5	µg/m^3	25,0	µg/m^3	settembre 2017	16/09/2017	13:00	14:00	Dimms srl	
375	ATM02_01	ATM02	0,00	0,00	m	ante operam	aria	polveri aereodisperse	analizzatore a particelle singole	PM2,5	7,2	µg/m^3	25,0	µg/m^3	settembre 2017	16/09/2017	14:00	15:00	Dimms srl	
376	ATM02_01	ATM02	0,00	0,00	m	ante operam	aria	polveri aereodisperse	analizzatore a particelle singole	PM2,5	6,7	µg/m^3	25,0	µg/m^3	settembre 2017	16/09/2017	15:00	16:00	Dimms srl	
377	ATM02_01	ATM02	0,00	0,00	m	ante operam	aria	polveri aereodisperse	analizzatore a particelle singole	PM2,5	9	µg/m^3	25,0	µg/m^3	settembre 2017	16/09/2017	16:00	17:00	Dimms srl	
378	ATM02_01	ATM02	0,00	0,00	m	ante operam	aria	polveri aereodisperse	analizzatore a particelle singole	PM2,5	10	µg/m^3	25,0	µg/m^3	settembre 2017	16/09/2017	17:00	18:00	Dimms srl	
379	ATM02_01	ATM02	0,00	0,00	m	ante operam	aria	polveri aereodisperse	analizzatore a particelle singole	PM2,5	11,1	µg/m^3	25,0	µg/m^3	settembre 2017	16/09/2017	18:00	19:00	Dimms srl	
380	ATM02_01	ATM02	0,00	0,00	m	ante operam	aria	polveri aereodisperse	analizzatore a particelle singole	PM2,5	10,7	µg/m^3	25,0	µg/m^3	settembre 2017	16/09/2017	19:00	20:00	Dimms srl	
381	ATM02_01	ATM02	0,00	0,00	m	ante operam	aria	polveri aereodisperse	analizzatore a particelle singole	PM2,5	9,5	µg/m^3	25,0	µg/m^3	settembre 2017	16/09/2017	20:00	21:00	Dimms srl	
382	ATM02_01	ATM02	0,00	0,00	m	ante operam	aria	polveri aereodisperse	analizzatore a particelle singole	PM2,5	9,1	µg/m^3	25,0	µg/m^3	settembre 2017	16/09/2017	21:00	22:00	Dimms srl	
383	ATM02_01	ATM02	0,00	0,00	m	ante operam	aria	polveri aereodisperse	analizzatore a particelle singole	PM2,5	9,9	µg/m^3	25,0	µg/m^3	settembre 2017	16/09/2017	22:00	23:00	Dimms srl	
384	ATM02_01	ATM02	0,00	0,00	m	ante operam	aria	polveri aereodisperse	analizzatore a particelle singole	PM2,5	8,6	µg/m^3	25,0	µg/m^3	settembre 2017	16/09/2017	23:00	00:00	Dimms srl	
385	ATM02_01	ATM02	0,00	0,00	m	ante operam	aria	polveri aereodisperse	analizzatore a particelle singole	PM2,5	5,7	µg/m^3	25,0	µg/m^3	settembre 2017	17/09/2017	00:00	01:00	Dimms srl	
386	ATM02_01	ATM02	0,00	0,00	m	ante operam	aria	polveri aereodisperse	analizzatore a particelle singole	PM2,5	7,6	µg/m^3	25,0	µg/m^3	settembre 2017	17/09/2017	01:00	02:00	Dimms srl	
387	ATM02_01	ATM02	0,00	0,00	m	ante operam	aria	polveri aereodisperse	analizzatore a particelle singole	PM2,5	7,4	µg/m^3	25,0	µg/m^3	settembre 2017	17/09/2017	02:00	03:00	Dimms srl	
388	ATM02_01	ATM02	0,00	0,00	m	ante operam	aria	polveri aereodisperse	analizzatore a particelle singole	PM2,5	8,6	µg/m^3	25,0	µg/m^3	settembre 2017	17/09/2017	03:00	04:00	Dimms srl	
389	ATM02_01	ATM02	0,00	0,00	m	ante operam	aria	polveri aereodisperse	analizzatore a particelle singole	PM2,5	9,4	µg/m^3	25,0	µg/m^3	settembre 2017	17/09/2017	04:00	05:00	Dimms srl	
390	ATM02_01	ATM02	0,00	0,00	m	ante operam	aria	polveri aereodisperse	analizzatore a particelle singole	PM2,5	7,3	µg/m^3	25,0	µg/m^3	settembre 2017	17/09/2017	05:00	06:00	Dimms srl	
391	ATM02_01	ATM02	0,00	0,00	m	ante operam	aria	polveri aereodisperse	analizzatore a particelle singole	PM2,5	7,6	µg/m^3	25,0	µg/m^3	settembre 2017	17/09/2017	06:00	07:00	Dimms srl	
392	ATM02_01	ATM02	0,00	0,00	m	ante operam	aria	polveri aereodisperse	analizzatore a particelle singole	PM2,5	8,9	µg/m^3	25,0	µg/m^3	settembre 2017	17/09/2017	07:00	08:00	Dimms srl	

CODICE RILIEVO ATM02_01 - Settembre 2017 - PM2,5

id.	Codice Rilievo	Codice stazione	Profondità Rilievo/Misura (min)	Profondità Rilievo/Misura (max)	Unità misura profondità rilievo/misura	fase di monitoraggio	componente monitorata	tipo rilievo/misura	strumentazione	nome analita/parametro	valore analita/parametro	unità di misura analita/parametro	soglia/limite di legge (dell'analita/ parametro)	unità di misura soglia/limite di legge	campagna di monitoraggio	data misura	ora (legale) inizio rilievo	ora (legale) fine rilievo	soggetto incaricato	note
393	ATM02_01	ATM02	0,00	0,00	m	ante operam	aria	polveri aereodisperse	analizzatore a particelle singole	PM2,5	8,1	µg/m^3	25,0	µg/m^3	settembre 2017	17/09/2017	08:00	09:00	Dimms srl	
394	ATM02_01	ATM02	0,00	0,00	m	ante operam	aria	polveri aereodisperse	analizzatore a particelle singole	PM2,5	7,5	µg/m^3	25,0	µg/m^3	settembre 2017	17/09/2017	09:00	10:00	Dimms srl	
395	ATM02_01	ATM02	0,00	0,00	m	ante operam	aria	polveri aereodisperse	analizzatore a particelle singole	PM2,5	4,3	µg/m^3	25,0	µg/m^3	settembre 2017	17/09/2017	10:00	11:00	Dimms srl	
396	ATM02_01	ATM02	0,00	0,00	m	ante operam	aria	polveri aereodisperse	analizzatore a particelle singole	PM2,5	3,5	µg/m^3	25,0	µg/m^3	settembre 2017	17/09/2017	11:00	12:00	Dimms srl	
397	ATM02_01	ATM02	0,00	0,00	m	ante operam	aria	polveri aereodisperse	analizzatore a particelle singole	PM2,5	3,3	µg/m^3	25,0	µg/m^3	settembre 2017	17/09/2017	12:00	13:00	Dimms srl	
398	ATM02_01	ATM02	0,00	0,00	m	ante operam	aria	polveri aereodisperse	analizzatore a particelle singole	PM2,5	1,9	µg/m^3	25,0	µg/m^3	settembre 2017	17/09/2017	13:00	14:00	Dimms srl	
399	ATM02_01	ATM02	0,00	0,00	m	ante operam	aria	polveri aereodisperse	analizzatore a particelle singole	PM2,5	2	µg/m^3	25,0	µg/m^3	settembre 2017	17/09/2017	14:00	15:00	Dimms srl	
400	ATM02_01	ATM02	0,00	0,00	m	ante operam	aria	polveri aereodisperse	analizzatore a particelle singole	PM2,5	4,8	µg/m^3	25,0	µg/m^3	settembre 2017	17/09/2017	15:00	16:00	Dimms srl	
401	ATM02_01	ATM02	0,00	0,00	m	ante operam	aria	polveri aereodisperse	analizzatore a particelle singole	PM2,5	5	µg/m^3	25,0	µg/m^3	settembre 2017	17/09/2017	16:00	17:00	Dimms srl	
402	ATM02_01	ATM02	0,00	0,00	m	ante operam	aria	polveri aereodisperse	analizzatore a particelle singole	PM2,5	5,3	µg/m^3	25,0	µg/m^3	settembre 2017	17/09/2017	17:00	18:00	Dimms srl	
403	ATM02_01	ATM02	0,00	0,00	m	ante operam	aria	polveri aereodisperse	analizzatore a particelle singole	PM2,5	4,8	µg/m^3	25,0	µg/m^3	settembre 2017	17/09/2017	18:00	19:00	Dimms srl	
404	ATM02_01	ATM02	0,00	0,00	m	ante operam	aria	polveri aereodisperse	analizzatore a particelle singole	PM2,5	4,9	µg/m^3	25,0	µg/m^3	settembre 2017	17/09/2017	19:00	20:00	Dimms srl	
405	ATM02_01	ATM02	0,00	0,00	m	ante operam	aria	polveri aereodisperse	analizzatore a particelle singole	PM2,5	4,5	µg/m^3	25,0	µg/m^3	settembre 2017	17/09/2017	20:00	21:00	Dimms srl	
406	ATM02_01	ATM02	0,00	0,00	m	ante operam	aria	polveri aereodisperse	analizzatore a particelle singole	PM2,5	4,2	µg/m^3	25,0	µg/m^3	settembre 2017	17/09/2017	21:00	22:00	Dimms srl	
407	ATM02_01	ATM02	0,00	0,00	m	ante operam	aria	polveri aereodisperse	analizzatore a particelle singole	PM2,5	4,1	µg/m^3	25,0	µg/m^3	settembre 2017	17/09/2017	22:00	23:00	Dimms srl	
408	ATM02_01	ATM02	0,00	0,00	m	ante operam	aria	polveri aereodisperse	analizzatore a particelle singole	PM2,5	4,2	µg/m^3	25,0	µg/m^3	settembre 2017	17/09/2017	23:00	00:00	Dimms srl	
409	ATM02_01	ATM02	0,00	0,00	m	ante operam	aria	polveri aereodisperse	analizzatore a particelle singole	PM2,5	4,2	µg/m^3	25,0	µg/m^3	settembre 2017	18/09/2017	00:00	01:00	Dimms srl	
410	ATM02_01	ATM02	0,00	0,00	m	ante operam	aria	polveri aereodisperse	analizzatore a particelle singole	PM2,5	4,1	µg/m^3	25,0	µg/m^3	settembre 2017	18/09/2017	01:00	02:00	Dimms srl	
411	ATM02_01	ATM02	0,00	0,00	m	ante operam	aria	polveri aereodisperse	analizzatore a particelle singole	PM2,5	3,8	µg/m^3	25,0	µg/m^3	settembre 2017	18/09/2017	02:00	03:00	Dimms srl	
412	ATM02_01	ATM02	0,00	0,00	m	ante operam	aria	polveri aereodisperse	analizzatore a particelle singole	PM2,5	3,8	µg/m^3	25,0	µg/m^3	settembre 2017	18/09/2017	03:00	04:00	Dimms srl	
413	ATM02_01	ATM02	0,00	0,00	m	ante operam	aria	polveri aereodisperse	analizzatore a particelle singole	PM2,5	3,5	µg/m^3	25,0	µg/m^3	settembre 2017	18/09/2017	04:00	05:00	Dimms srl	
414	ATM02_01	ATM02	0,00	0,00	m	ante operam	aria	polveri aereodisperse	analizzatore a particelle singole	PM2,5	3,1	µg/m^3	25,0	µg/m^3	settembre 2017	18/09/2017	05:00	06:00	Dimms srl	
415	ATM02_01	ATM02	0,00	0,00	m	ante operam	aria	polveri aereodisperse	analizzatore a particelle singole	PM2,5	3	µg/m^3	25,0	µg/m^3	settembre 2017	18/09/2017	06:00	07:00	Dimms srl	
416	ATM02_01	ATM02	0,00	0,00	m	ante operam	aria	polveri aereodisperse	analizzatore a particelle singole	PM2,5	3,4	µg/m^3	25,0	µg/m^3	settembre 2017	18/09/2017	07:00	08:00	Dimms srl	
417	ATM02_01	ATM02	0,00	0,00	m	ante operam	aria	polveri aereodisperse	analizzatore a particelle singole	PM2,5	4	µg/m^3	25,0	µg/m^3	settembre 2017	18/09/2017	08:00	09:00	Dimms srl	
418	ATM02_01	ATM02	0,00	0,00	m	ante operam	aria	polveri aereodisperse	analizzatore a particelle singole	PM2,5	3,1	µg/m^3	25,0	µg/m^3	settembre 2017	18/09/2017	09:00	10:00	Dimms srl	
419	ATM02_01	ATM02	0,00	0,00	m	ante operam	aria	polveri aereodisperse	analizzatore a particelle singole	PM2,5	2,6	µg/m^3	25,0	µg/m^3	settembre 2017	18/09/2017	10:00	11:00	Dimms srl	
420	ATM02_01	ATM02	0,00	0,00	m	ante operam	aria	polveri aereodisperse	analizzatore a particelle singole	PM2,5	2,9	µg/m^3	25,0	µg/m^3	settembre 2017	18/09/2017	11:00	12:00	Dimms srl	
421	ATM02_01	ATM02	0,00	0,00	m	ante operam	aria	polveri aereodisperse	analizzatore a particelle singole	PM2,5	3,2	µg/m^3	25,0	µg/m^3	settembre 2017	18/09/2017	12:00	13:00	Dimms srl	
422	ATM02_01	ATM02	0,00	0,00	m	ante operam	aria	polveri aereodisperse	analizzatore a particelle singole	PM2,5	3,2	µg/m^3	25,0	µg/m^3	settembre 2017	18/09/2017	13:00	14:00	Dimms srl	
423	ATM02_01	ATM02	0,00	0,00	m	ante operam	aria	polveri aereodisperse	analizzatore a particelle singole	PM2,5	3,6	µg/m^3	25,0	µg/m^3	settembre 2017	18/09/2017	14:00	15:00	Dimms srl	
424	ATM02_01	ATM02	0,00	0,00	m	ante operam	aria	polveri aereodisperse	analizzatore a particelle singole	PM2,5	4,7	µg/m^3	25,0	µg/m^3	settembre 2017	18/09/2017	15:00	16:00	Dimms srl	
425	ATM02_01	ATM02	0,00	0,00	m	ante operam	aria	polveri aereodisperse	analizzatore a particelle singole	PM2,5	4,9	µg/m^3	25,0	µg/m^3	settembre 2017	18/09/2017	16:00	17:00	Dimms srl	
426	ATM02_01	ATM02	0,00	0,00	m	ante operam	aria	polveri aereodisperse	analizzatore a particelle singole	PM2,5	5,2	µg/m^3	25,0	µg/m^3	settembre 2017	18/09/2017	17:00	18:00	Dimms srl	
427	ATM02_01	ATM02	0,00	0,00	m	ante operam	aria	polveri aereodisperse	analizzatore a particelle singole	PM2,5	4,7	µg/m^3	25,0	µg/m^3	settembre 2017	18/09/2017	18:00	19:00	Dimms srl	
428	ATM02_01	ATM02	0,00	0,00	m	ante operam	aria	polveri aereodisperse	analizzatore a particelle singole	PM2,5	5,2	µg/m^3	25,0	µg/m^3	settembre 2017	18/09/2017	19:00	20:00	Dimms srl	
429	ATM02_01	ATM02	0,00	0,00	m	ante operam	aria	polveri aereodisperse	analizzatore a particelle singole	PM2,5	5,5	µg/m^3	25,0	µg/m^3	settembre 2017	18/09/2017	20:00	21:00	Dimms srl	
430	ATM02_01	ATM02	0,00	0,00	m	ante operam	aria	polveri aereodisperse	analizzatore a particelle singole	PM2,5	4,9	µg/m^3	25,0	µg/m^3	settembre 2017	18/09/2017	21:00	22:00	Dimms srl	
431	ATM02_01	ATM02	0,00	0,00	m	ante operam	aria	polveri aereodisperse	analizzatore a particelle singole	PM2,5	4,4	µg/m^3	25,0	µg/m^3	settembre 2017	18/09/2017	22:00	23:00	Dimms srl	
432	ATM02_01	ATM02	0,00	0,00	m	ante operam	aria	polveri aereodisperse	analizzatore a particelle singole	PM2,5	4,1	µg/m^3	25,0	µg/m^3	settembre 2017	18/09/2017	23:00	00:00	Dimms srl	
433	ATM02_01	ATM02	0,00	0,00	m	ante operam	aria	polveri aereodisperse	analizzatore a particelle singole	PM2,5	4	µg/m^3	25,0	µg/m^3	settembre 2017	19/09/2017	00:00	01:00	Dimms srl	
434	ATM02_01	ATM02	0,00	0,00	m	ante operam	aria	polveri aereodisperse	analizzatore a particelle singole	PM2,5	3,9	µg/m^3	25,0	µg/m^3	settembre 2017	19/09/2017	01:00	02:00	Dimms srl	
435	ATM02_01	ATM02	0,00	0,00	m	ante operam	aria	polveri aereodisperse	analizzatore a particelle singole	PM2,5	3,6	µg/m^3	25,0	µg/m^3	settembre 2017	19/09/2017	02:00	03:00	Dimms srl	
436	ATM02_01	ATM02	0,00	0,00	m	ante operam	aria	polveri aereodisperse	analizzatore a particelle singole	PM2,5	3,7	µg/m^3	25,0	µg/m^3	settembre 2017	19/09/2017	03:00	04:00	Dimms srl	
437	ATM02_01	ATM02	0,00	0,00	m	ante operam	aria	polveri aereodisperse	analizzatore a particelle singole	PM2,5	3,7	µg/m^3	25,0	µg/m^3	settembre 2017	19/09/2017	04:00	05:00	Dimms srl	
438	ATM02_01	ATM02	0,00	0,00	m	ante operam	aria	polveri aereodisperse	analizzatore a particelle singole	PM2,5	2,8	µg/m^3	25,0	µg/m^3	settembre 2017	19/09/2017	05:00	06:00	Dimms srl	
439	ATM02_01	ATM02	0,00	0,00	m	ante operam	aria	polveri aereodisperse	analizzatore a particelle singole	PM2,5	2,2	µg/m^3	25,0	µg/m^3	settembre 2017	19/09/2017	06:00	07:00	Dimms srl	
440	ATM02_01	ATM02	0,00	0,00	m	ante operam	aria	polveri aereodisperse	analizzatore a particelle singole	PM2,5	2	µg/m^3	25,0	µg/m^3	settembre 2017	19/09/2017	07:00	08:00	Dimms srl	
441	ATM02_01	ATM02	0,00	0,00	m	ante operam	aria	polveri aereodisperse	analizzatore a particelle singole	PM2,5	3	µg/m^3	25,0	µg/m^3	settembre 2017	19/09/2017	08:00	09:00	Dimms srl	

CODICE RILIEVO ATM02_01 - Settembre 2017 - PM2,5

id.	Codice Rilievo	Codice stazione	Profondità Rilievo/Misura (min)	Profondità Rilievo/Misura (max)	Unità misura profondità rilievo/misura	fase di monitoraggio	componente monitorata	tipo rilievo/misura	strumentazione	nome analita/parametro	valore analita/parametro	unità di misura analita/parametro	soglia/limite di legge (dell'analita/ parametro)	unità di misura soglia/limite di legge	campagna di monitoraggio	data misura	ora (legale) inizio rilievo	ora (legale) fine rilievo	soggetto incaricato	note
442	ATM02_01	ATM02	0,00	0,00	m	ante operam	aria	polveri aereodisperse	analizzatore a particelle singole	PM2,5	2,5	µg/m^3	25,0	µg/m^3	settembre 2017	19/09/2017	09:00	10:00	Dimms srl	
443	ATM02_01	ATM02	0,00	0,00	m	ante operam	aria	polveri aereodisperse	analizzatore a particelle singole	PM2,5	1,6	µg/m^3	25,0	µg/m^3	settembre 2017	19/09/2017	10:00	11:00	Dimms srl	
444	ATM02_01	ATM02	0,00	0,00	m	ante operam	aria	polveri aereodisperse	analizzatore a particelle singole	PM2,5	1,6	µg/m^3	25,0	µg/m^3	settembre 2017	19/09/2017	11:00	12:00	Dimms srl	
445	ATM02_01	ATM02	0,00	0,00	m	ante operam	aria	polveri aereodisperse	analizzatore a particelle singole	PM2,5	1,4	µg/m^3	25,0	µg/m^3	settembre 2017	19/09/2017	12:00	13:00	Dimms srl	
446	ATM02_01	ATM02	0,00	0,00	m	ante operam	aria	polveri aereodisperse	analizzatore a particelle singole	PM2,5	1,5	µg/m^3	25,0	µg/m^3	settembre 2017	19/09/2017	13:00	14:00	Dimms srl	
447	ATM02_01	ATM02	0,00	0,00	m	ante operam	aria	polveri aereodisperse	analizzatore a particelle singole	PM2,5	1,5	µg/m^3	25,0	µg/m^3	settembre 2017	19/09/2017	14:00	15:00	Dimms srl	
448	ATM02_01	ATM02	0,00	0,00	m	ante operam	aria	polveri aereodisperse	analizzatore a particelle singole	PM2,5	1,8	µg/m^3	25,0	µg/m^3	settembre 2017	19/09/2017	15:00	16:00	Dimms srl	
449	ATM02_01	ATM02	0,00	0,00	m	ante operam	aria	polveri aereodisperse	analizzatore a particelle singole	PM2,5	2	µg/m^3	25,0	µg/m^3	settembre 2017	19/09/2017	16:00	17:00	Dimms srl	
450	ATM02_01	ATM02	0,00	0,00	m	ante operam	aria	polveri aereodisperse	analizzatore a particelle singole	PM2,5	3	µg/m^3	25,0	µg/m^3	settembre 2017	19/09/2017	17:00	18:00	Dimms srl	
451	ATM02_01	ATM02	0,00	0,00	m	ante operam	aria	polveri aereodisperse	analizzatore a particelle singole	PM2,5	3	µg/m^3	25,0	µg/m^3	settembre 2017	19/09/2017	18:00	19:00	Dimms srl	
452	ATM02_01	ATM02	0,00	0,00	m	ante operam	aria	polveri aereodisperse	analizzatore a particelle singole	PM2,5	2,9	µg/m^3	25,0	µg/m^3	settembre 2017	19/09/2017	19:00	20:00	Dimms srl	
453	ATM02_01	ATM02	0,00	0,00	m	ante operam	aria	polveri aereodisperse	analizzatore a particelle singole	PM2,5	3,6	µg/m^3	25,0	µg/m^3	settembre 2017	19/09/2017	20:00	21:00	Dimms srl	
454	ATM02_01	ATM02	0,00	0,00	m	ante operam	aria	polveri aereodisperse	analizzatore a particelle singole	PM2,5	4	µg/m^3	25,0	µg/m^3	settembre 2017	19/09/2017	21:00	22:00	Dimms srl	
455	ATM02_01	ATM02	0,00	0,00	m	ante operam	aria	polveri aereodisperse	analizzatore a particelle singole	PM2,5	3,8	µg/m^3	25,0	µg/m^3	settembre 2017	19/09/2017	22:00	23:00	Dimms srl	
456	ATM02_01	ATM02	0,00	0,00	m	ante operam	aria	polveri aereodisperse	analizzatore a particelle singole	PM2,5	3,6	µg/m^3	25,0	µg/m^3	settembre 2017	19/09/2017	23:00	00:00	Dimms srl	
457	ATM02_01	ATM02	0,00	0,00	m	ante operam	aria	polveri aereodisperse	analizzatore a particelle singole	PM2,5	3,6	µg/m^3	25,0	µg/m^3	settembre 2017	20/09/2017	00:00	01:00	Dimms srl	
458	ATM02_01	ATM02	0,00	0,00	m	ante operam	aria	polveri aereodisperse	analizzatore a particelle singole	PM2,5	3,3	µg/m^3	25,0	µg/m^3	settembre 2017	20/09/2017	01:00	02:00	Dimms srl	
459	ATM02_01	ATM02	0,00	0,00	m	ante operam	aria	polveri aereodisperse	analizzatore a particelle singole	PM2,5	3,2	µg/m^3	25,0	µg/m^3	settembre 2017	20/09/2017	02:00	03:00	Dimms srl	
460	ATM02_01	ATM02	0,00	0,00	m	ante operam	aria	polveri aereodisperse	analizzatore a particelle singole	PM2,5	3,1	µg/m^3	25,0	µg/m^3	settembre 2017	20/09/2017	03:00	04:00	Dimms srl	
461	ATM02_01	ATM02	0,00	0,00	m	ante operam	aria	polveri aereodisperse	analizzatore a particelle singole	PM2,5	2,8	µg/m^3	25,0	µg/m^3	settembre 2017	20/09/2017	04:00	05:00	Dimms srl	
462	ATM02_01	ATM02	0,00	0,00	m	ante operam	aria	polveri aereodisperse	analizzatore a particelle singole	PM2,5	2,7	µg/m^3	25,0	µg/m^3	settembre 2017	20/09/2017	05:00	06:00	Dimms srl	
463	ATM02_01	ATM02	0,00	0,00	m	ante operam	aria	polveri aereodisperse	analizzatore a particelle singole	PM2,5	2,7	µg/m^3	25,0	µg/m^3	settembre 2017	20/09/2017	06:00	07:00	Dimms srl	
464	ATM02_01	ATM02	0,00	0,00	m	ante operam	aria	polveri aereodisperse	analizzatore a particelle singole	PM2,5	3	µg/m^3	25,0	µg/m^3	settembre 2017	20/09/2017	07:00	08:00	Dimms srl	
465	ATM02_01	ATM02	0,00	0,00	m	ante operam	aria	polveri aereodisperse	analizzatore a particelle singole	PM2,5	2,1	µg/m^3	25,0	µg/m^3	settembre 2017	20/09/2017	08:00	09:00	Dimms srl	
466	ATM02_01	ATM02	0,00	0,00	m	ante operam	aria	polveri aereodisperse	analizzatore a particelle singole	PM2,5	1,6	µg/m^3	25,0	µg/m^3	settembre 2017	20/09/2017	09:00	10:00	Dimms srl	
467	ATM02_01	ATM02	0,00	0,00	m	ante operam	aria	polveri aereodisperse	analizzatore a particelle singole	PM2,5	1,4	µg/m^3	25,0	µg/m^3	settembre 2017	20/09/2017	10:00	11:00	Dimms srl	
468	ATM02_01	ATM02	0,00	0,00	m	ante operam	aria	polveri aereodisperse	analizzatore a particelle singole	PM2,5	1	µg/m^3	25,0	µg/m^3	settembre 2017	20/09/2017	11:00	12:00	Dimms srl	
469	ATM02_01	ATM02	0,00	0,00	m	ante operam	aria	polveri aereodisperse	analizzatore a particelle singole	PM2,5	0,8	µg/m^3	25,0	µg/m^3	settembre 2017	20/09/2017	12:00	13:00	Dimms srl	
470	ATM02_01	ATM02	0,00	0,00	m	ante operam	aria	polveri aereodisperse	analizzatore a particelle singole	PM2,5	0,7	µg/m^3	25,0	µg/m^3	settembre 2017	20/09/2017	13:00	14:00	Dimms srl	
471	ATM02_01	ATM02	0,00	0,00	m	ante operam	aria	polveri aereodisperse	analizzatore a particelle singole	PM2,5	0,9	µg/m^3	25,0	µg/m^3	settembre 2017	20/09/2017	14:00	15:00	Dimms srl	
472	ATM02_01	ATM02	0,00	0,00	m	ante operam	aria	polveri aereodisperse	analizzatore a particelle singole	PM2,5	1,1	µg/m^3	25,0	µg/m^3	settembre 2017	20/09/2017	15:00	16:00	Dimms srl	
473	ATM02_01	ATM02	0,00	0,00	m	ante operam	aria	polveri aereodisperse	analizzatore a particelle singole	PM2,5	1,5	µg/m^3	25,0	µg/m^3	settembre 2017	20/09/2017	16:00	17:00	Dimms srl	
474	ATM02_01	ATM02	0,00	0,00	m	ante operam	aria	polveri aereodisperse	analizzatore a particelle singole	PM2,5	1,8	µg/m^3	25,0	µg/m^3	settembre 2017	20/09/2017	17:00	18:00	Dimms srl	
475	ATM02_01	ATM02	0,00	0,00	m	ante operam	aria	polveri aereodisperse	analizzatore a particelle singole	PM2,5	1,9	µg/m^3	25,0	µg/m^3	settembre 2017	20/09/2017	18:00	19:00	Dimms srl	
476	ATM02_01	ATM02	0,00	0,00	m	ante operam	aria	polveri aereodisperse	analizzatore a particelle singole	PM2,5	2,1	µg/m^3	25,0	µg/m^3	settembre 2017	20/09/2017	19:00	20:00	Dimms srl	
477	ATM02_01	ATM02	0,00	0,00	m	ante operam	aria	polveri aereodisperse	analizzatore a particelle singole	PM2,5	2,9	µg/m^3	25,0	µg/m^3	settembre 2017	20/09/2017	20:00	21:00	Dimms srl	
478	ATM02_01	ATM02	0,00	0,00	m	ante operam	aria	polveri aereodisperse	analizzatore a particelle singole	PM2,5	2,5	µg/m^3	25,0	µg/m^3	settembre 2017	20/09/2017	21:00	22:00	Dimms srl	
479	ATM02_01	ATM02	0,00	0,00	m	ante operam	aria	polveri aereodisperse	analizzatore a particelle singole	PM2,5	2,3	µg/m^3	25,0	µg/m^3	settembre 2017	20/09/2017	22:00	23:00	Dimms srl	
480	ATM02_01	ATM02	0,00	0,00	m	ante operam	aria	polveri aereodisperse	analizzatore a particelle singole	PM2,5	2,2	µg/m^3	25,0	µg/m^3	settembre 2017	20/09/2017	23:00	00:00	Dimms srl	
481	ATM02_01	ATM02	0,00	0,00	m	ante operam	aria	polveri aereodisperse	analizzatore a particelle singole	PM2,5	2,1	µg/m^3	25,0	µg/m^3	settembre 2017	21/09/2017	00:00	01:00	Dimms srl	
482	ATM02_01	ATM02	0,00	0,00	m	ante operam	aria	polveri aereodisperse	analizzatore a particelle singole	PM2,5	2	µg/m^3	25,0	µg/m^3	settembre 2017	21/09/2017	01:00	02:00	Dimms srl	
483	ATM02_01	ATM02	0,00	0,00	m	ante operam	aria	polveri aereodisperse	analizzatore a particelle singole	PM2,5	1,9	µg/m^3	25,0	µg/m^3	settembre 2017	21/09/2017	02:00	03:00	Dimms srl	
484	ATM02_01	ATM02	0,00	0,00	m	ante operam	aria	polveri aereodisperse	analizzatore a particelle singole	PM2,5	2	µg/m^3	25,0	µg/m^3	settembre 2017	21/09/2017	03:00	04:00	Dimms srl	
485	ATM02_01	ATM02	0,00	0,00	m	ante operam	aria	polveri aereodisperse	analizzatore a particelle singole	PM2,5	2,4	µg/m^3	25,0	µg/m^3	settembre 2017	21/09/2017	04:00	05:00	Dimms srl	
486	ATM02_01	ATM02	0,00	0,00	m	ante operam	aria	polveri aereodisperse	analizzatore a particelle singole	PM2,5	2,3	µg/m^3	25,0	µg/m^3	settembre 2017	21/09/2017	05:00	06:00	Dimms srl	
487	ATM02_01	ATM02	0,00	0,00	m	ante operam	aria	polveri aereodisperse	analizzatore a particelle singole	PM2,5	2,5	µg/m^3	25,0	µg/m^3	settembre 2017	21/09/2017	06:00	07:00	Dimms srl	
488	ATM02_01	ATM02	0,00	0,00	m	ante operam	aria	polveri aereodisperse	analizzatore a particelle singole	PM2,5	2,5	µg/m^3	25,0	µg/m^3	settembre 2017	21/09/2017	07:00	08:00	Dimms srl	
489	ATM02_01	ATM02	0,00	0,00	m	ante operam	aria	polveri aereodisperse	analizzatore a particelle singole	PM2,5	2,1	µg/m^3	25,0	µg/m^3	settembre 2017	21/09/2017	08:00	09:00	Dimms srl	
490	ATM02_01	ATM02	0,00	0,00	m	ante operam	aria	polveri aereodisperse	analizzatore a particelle singole	PM2,5	1,7	µg/m^3	25,0	µg/m^3	settembre 2017	21/09/2017	09:00	10:00	Dimms srl	

CODICE RILIEVO ATM02_01 - Settembre 2017 - PM2,5

id.	Codice Rilievo	Codice stazione	Profondità Rilievo/Misura (min)	Profondità Rilievo/Misura (max)	Unità misura profondità rilievo/misura	fase di monitoraggio	componente monitorata	tipo rilievo/misura	strumentazione	nome analita/parametro	valore analita/parametro	unità di misura analita/parametro	soglia/limite di legge (dell'analita/ parametro)	unità di misura soglia/limite di legge	campagna di monitoraggio	data misura	ora (legale) inizio rilievo	ora (legale) fine rilievo	soggetto incaricato	note
491	ATM02_01	ATM02	0,00	0,00	m	ante operam	aria	polveri aereodisperse	analizzatore a particelle singole	PM2,5	1,4	µg/m^3	25,0	µg/m^3	settembre 2017	21/09/2017	10:00	11:00	Dimms srl	
492	ATM02_01	ATM02	0,00	0,00	m	ante operam	aria	polveri aereodisperse	analizzatore a particelle singole	PM2,5	1,4	µg/m^3	25,0	µg/m^3	settembre 2017	21/09/2017	11:00	12:00	Dimms srl	
493	ATM02_01	ATM02	0,00	0,00	m	ante operam	aria	polveri aereodisperse	analizzatore a particelle singole	PM2,5	1,5	µg/m^3	25,0	µg/m^3	settembre 2017	21/09/2017	12:00	13:00	Dimms srl	
494	ATM02_01	ATM02	0,00	0,00	m	ante operam	aria	polveri aereodisperse	analizzatore a particelle singole	PM2,5	1,8	µg/m^3	25,0	µg/m^3	settembre 2017	21/09/2017	13:00	14:00	Dimms srl	
495	ATM02_01	ATM02	0,00	0,00	m	ante operam	aria	polveri aereodisperse	analizzatore a particelle singole	PM2,5	2,1	µg/m^3	25,0	µg/m^3	settembre 2017	21/09/2017	14:00	15:00	Dimms srl	
496	ATM02_01	ATM02	0,00	0,00	m	ante operam	aria	polveri aereodisperse	analizzatore a particelle singole	PM2,5	2,5	µg/m^3	25,0	µg/m^3	settembre 2017	21/09/2017	15:00	16:00	Dimms srl	
497	ATM02_01	ATM02	0,00	0,00	m	ante operam	aria	polveri aereodisperse	analizzatore a particelle singole	PM2,5	3,1	µg/m^3	25,0	µg/m^3	settembre 2017	21/09/2017	16:00	17:00	Dimms srl	
498	ATM02_01	ATM02	0,00	0,00	m	ante operam	aria	polveri aereodisperse	analizzatore a particelle singole	PM2,5	3,2	µg/m^3	25,0	µg/m^3	settembre 2017	21/09/2017	17:00	18:00	Dimms srl	
499	ATM02_01	ATM02	0,00	0,00	m	ante operam	aria	polveri aereodisperse	analizzatore a particelle singole	PM2,5	4,2	µg/m^3	25,0	µg/m^3	settembre 2017	21/09/2017	18:00	19:00	Dimms srl	
500	ATM02_01	ATM02	0,00	0,00	m	ante operam	aria	polveri aereodisperse	analizzatore a particelle singole	PM2,5	5,5	µg/m^3	25,0	µg/m^3	settembre 2017	21/09/2017	19:00	20:00	Dimms srl	
501	ATM02_01	ATM02	0,00	0,00	m	ante operam	aria	polveri aereodisperse	analizzatore a particelle singole	PM2,5	5,1	µg/m^3	25,0	µg/m^3	settembre 2017	21/09/2017	20:00	21:00	Dimms srl	
502	ATM02_01	ATM02	0,00	0,00	m	ante operam	aria	polveri aereodisperse	analizzatore a particelle singole	PM2,5	4,6	µg/m^3	25,0	µg/m^3	settembre 2017	21/09/2017	21:00	22:00	Dimms srl	
503	ATM02_01	ATM02	0,00	0,00	m	ante operam	aria	polveri aereodisperse	analizzatore a particelle singole	PM2,5	4,1	µg/m^3	25,0	µg/m^3	settembre 2017	21/09/2017	22:00	23:00	Dimms srl	
504	ATM02_01	ATM02	0,00	0,00	m	ante operam	aria	polveri aereodisperse	analizzatore a particelle singole	PM2,5	3,8	µg/m^3	25,0	µg/m^3	settembre 2017	21/09/2017	23:00	00:00	Dimms srl	
505	ATM02_01	ATM02	0,00	0,00	m	ante operam	aria	polveri aereodisperse	analizzatore a particelle singole	PM2,5	3,6	µg/m^3	25,0	µg/m^3	settembre 2017	22/09/2017	00:00	01:00	Dimms srl	
506	ATM02_01	ATM02	0,00	0,00	m	ante operam	aria	polveri aereodisperse	analizzatore a particelle singole	PM2,5	3,4	µg/m^3	25,0	µg/m^3	settembre 2017	22/09/2017	01:00	02:00	Dimms srl	
507	ATM02_01	ATM02	0,00	0,00	m	ante operam	aria	polveri aereodisperse	analizzatore a particelle singole	PM2,5	3,3	µg/m^3	25,0	µg/m^3	settembre 2017	22/09/2017	02:00	03:00	Dimms srl	
508	ATM02_01	ATM02	0,00	0,00	m	ante operam	aria	polveri aereodisperse	analizzatore a particelle singole	PM2,5	3	µg/m^3	25,0	µg/m^3	settembre 2017	22/09/2017	03:00	04:00	Dimms srl	
509	ATM02_01	ATM02	0,00	0,00	m	ante operam	aria	polveri aereodisperse	analizzatore a particelle singole	PM2,5	2,8	µg/m^3	25,0	µg/m^3	settembre 2017	22/09/2017	04:00	05:00	Dimms srl	
510	ATM02_01	ATM02	0,00	0,00	m	ante operam	aria	polveri aereodisperse	analizzatore a particelle singole	PM2,5	2,8	µg/m^3	25,0	µg/m^3	settembre 2017	22/09/2017	05:00	06:00	Dimms srl	
511	ATM02_01	ATM02	0,00	0,00	m	ante operam	aria	polveri aereodisperse	analizzatore a particelle singole	PM2,5	2,9	µg/m^3	25,0	µg/m^3	settembre 2017	22/09/2017	06:00	07:00	Dimms srl	
512	ATM02_01	ATM02	0,00	0,00	m	ante operam	aria	polveri aereodisperse	analizzatore a particelle singole	PM2,5	2,6	µg/m^3	25,0	µg/m^3	settembre 2017	22/09/2017	07:00	08:00	Dimms srl	
513	ATM02_01	ATM02	0,00	0,00	m	ante operam	aria	polveri aereodisperse	analizzatore a particelle singole	PM2,5	2,8	µg/m^3	25,0	µg/m^3	settembre 2017	22/09/2017	08:00	09:00	Dimms srl	
514	ATM02_01	ATM02	0,00	0,00	m	ante operam	aria	polveri aereodisperse	analizzatore a particelle singole	PM2,5	2,5	µg/m^3	25,0	µg/m^3	settembre 2017	22/09/2017	09:00	10:00	Dimms srl	
515	ATM02_01	ATM02	0,00	0,00	m	ante operam	aria	polveri aereodisperse	analizzatore a particelle singole	PM2,5	2,1	µg/m^3	25,0	µg/m^3	settembre 2017	22/09/2017	10:00	11:00	Dimms srl	
516	ATM02_01	ATM02	0,00	0,00	m	ante operam	aria	polveri aereodisperse	analizzatore a particelle singole	PM2,5	1,9	µg/m^3	25,0	µg/m^3	settembre 2017	22/09/2017	11:00	12:00	Dimms srl	
517	ATM02_01	ATM02	0,00	0,00	m	ante operam	aria	polveri aereodisperse	analizzatore a particelle singole	PM2,5	1,8	µg/m^3	25,0	µg/m^3	settembre 2017	22/09/2017	12:00	13:00	Dimms srl	
518	ATM02_01	ATM02	0,00	0,00	m	ante operam	aria	polveri aereodisperse	analizzatore a particelle singole	PM2,5	2	µg/m^3	25,0	µg/m^3	settembre 2017	22/09/2017	13:00	14:00	Dimms srl	
519	ATM02_01	ATM02	0,00	0,00	m	ante operam	aria	polveri aereodisperse	analizzatore a particelle singole	PM2,5	2,9	µg/m^3	25,0	µg/m^3	settembre 2017	22/09/2017	14:00	15:00	Dimms srl	
520	ATM02_01	ATM02	0,00	0,00	m	ante operam	aria	polveri aereodisperse	analizzatore a particelle singole	PM2,5	3,3	µg/m^3	25,0	µg/m^3	settembre 2017	22/09/2017	15:00	16:00	Dimms srl	
521	ATM02_01	ATM02	0,00	0,00	m	ante operam	aria	polveri aereodisperse	analizzatore a particelle singole	PM2,5	4	µg/m^3	25,0	µg/m^3	settembre 2017	22/09/2017	16:00	17:00	Dimms srl	
522	ATM02_01	ATM02	0,00	0,00	m	ante operam	aria	polveri aereodisperse	analizzatore a particelle singole	PM2,5	3,5	µg/m^3	25,0	µg/m^3	settembre 2017	22/09/2017	17:00	18:00	Dimms srl	
523	ATM02_01	ATM02	0,00	0,00	m	ante operam	aria	polveri aereodisperse	analizzatore a particelle singole	PM2,5	4,1	µg/m^3	25,0	µg/m^3	settembre 2017	22/09/2017	18:00	19:00	Dimms srl	
524	ATM02_01	ATM02	0,00	0,00	m	ante operam	aria	polveri aereodisperse	analizzatore a particelle singole	PM2,5	5,1	µg/m^3	25,0	µg/m^3	settembre 2017	22/09/2017	19:00	20:00	Dimms srl	
525	ATM02_01	ATM02	0,00	0,00	m	ante operam	aria	polveri aereodisperse	analizzatore a particelle singole	PM2,5	4,5	µg/m^3	25,0	µg/m^3	settembre 2017	22/09/2017	20:00	21:00	Dimms srl	
526	ATM02_01	ATM02	0,00	0,00	m	ante operam	aria	polveri aereodisperse	analizzatore a particelle singole	PM2,5	4,5	µg/m^3	25,0	µg/m^3	settembre 2017	22/09/2017	21:00	22:00	Dimms srl	
527	ATM02_01	ATM02	0,00	0,00	m	ante operam	aria	polveri aereodisperse	analizzatore a particelle singole	PM2,5	4,7	µg/m^3	25,0	µg/m^3	settembre 2017	22/09/2017	22:00	23:00	Dimms srl	
528	ATM02_01	ATM02	0,00	0,00	m	ante operam	aria	polveri aereodisperse	analizzatore a particelle singole	PM2,5	5	µg/m^3	25,0	µg/m^3	settembre 2017	22/09/2017	23:00	00:00	Dimms srl	
529	ATM02_01	ATM02	0,00	0,00	m	ante operam	aria	polveri aereodisperse	analizzatore a particelle singole	PM2,5	5	µg/m^3	25,0	µg/m^3	settembre 2017	23/09/2017	00:00	01:00	Dimms srl	
530	ATM02_01	ATM02	0,00	0,00	m	ante operam	aria	polveri aereodisperse	analizzatore a particelle singole	PM2,5	4,8	µg/m^3	25,0	µg/m^3	settembre 2017	23/09/2017	01:00	02:00	Dimms srl	
531	ATM02_01	ATM02	0,00	0,00	m	ante operam	aria	polveri aereodisperse	analizzatore a particelle singole	PM2,5	4,8	µg/m^3	25,0	µg/m^3	settembre 2017	23/09/2017	02:00	03:00	Dimms srl	
532	ATM02_01	ATM02	0,00	0,00	m	ante operam	aria	polveri aereodisperse	analizzatore a particelle singole	PM2,5	4,5	µg/m^3	25,0	µg/m^3	settembre 2017	23/09/2017	03:00	04:00	Dimms srl	
533	ATM02_01	ATM02	0,00	0,00	m	ante operam	aria	polveri aereodisperse	analizzatore a particelle singole	PM2,5	4,5	µg/m^3	25,0	µg/m^3	settembre 2017	23/09/2017	04:00	05:00	Dimms srl	
534	ATM02_01	ATM02	0,00	0,00	m	ante operam	aria	polveri aereodisperse	analizzatore a particelle singole	PM2,5	4,2	µg/m^3	25,0	µg/m^3	settembre 2017	23/09/2017	05:00	06:00	Dimms srl	
535	ATM02_01	ATM02	0,00	0,00	m	ante operam	aria	polveri aereodisperse	analizzatore a particelle singole	PM2,5	4	µg/m^3	25,0	µg/m^3	settembre 2017	23/09/2017	06:00	07:00	Dimms srl	
536	ATM02_01	ATM02	0,00	0,00	m	ante operam	aria	polveri aereodisperse	analizzatore a particelle singole	PM2,5	3,7	µg/m^3	25,0	µg/m^3	settembre 2017	23/09/2017	07:00	08:00	Dimms srl	
537	ATM02_01	ATM02	0,00	0,00	m	ante operam	aria	polveri aereodisperse	analizzatore a particelle singole	PM2,5	3,6	µg/m^3	25,0	µg/m^3	settembre 2017	23/09/2017	08:00	09:00	Dimms srl	
538	ATM02_01	ATM02	0,00	0,00	m	ante operam	aria	polveri aereodisperse	analizzatore a particelle singole	PM2,5	4,1	µg/m^3	25,0	µg/m^3	settembre 2017	23/09/2017	09:00	10:00	Dimms srl	
539	ATM02_01	ATM02	0,00	0,00	m	ante operam	aria	polveri aereodisperse	analizzatore a particelle singole	PM2,5	3,6	µg/m^3	25,0	µg/m^3	settembre 2017	23/09/2017	10:00	11:00	Dimms srl	

CODICE RILIEVO ATM02_01 - Settembre 2017 - PM2,5

id.	Codice Rilievo	Codice stazione	Profondità Rilievo/Misura (min)	Profondità Rilievo/Misura (max)	Unità misura profondità rilievo/misura	fase di monitoraggio	componente monitorata	tipo rilievo/misura	strumentazione	nome analita/parametro	valore analita/parametro	unità di misura analita/parametro	soglia/limite di legge (dell'analita/ parametro)	unità di misura soglia/limite di legge	campagna di monitoraggio	data misura	ora (legale) inizio rilievo	ora (legale) fine rilievo	soggetto incaricato	note
540	ATM02_01	ATM02	0,00	0,00	m	ante operam	aria	polveri aereodisperse	analizzatore a particelle singole	PM2,5	2,9	µg/m^3	25,0	µg/m^3	settembre 2017	23/09/2017	11:00	12:00	Dimms srl	
541	ATM02_01	ATM02	0,00	0,00	m	ante operam	aria	polveri aereodisperse	analizzatore a particelle singole	PM2,5	2,8	µg/m^3	25,0	µg/m^3	settembre 2017	23/09/2017	12:00	13:00	Dimms srl	
542	ATM02_01	ATM02	0,00	0,00	m	ante operam	aria	polveri aereodisperse	analizzatore a particelle singole	PM2,5	3,2	µg/m^3	25,0	µg/m^3	settembre 2017	23/09/2017	13:00	14:00	Dimms srl	
543	ATM02_01	ATM02	0,00	0,00	m	ante operam	aria	polveri aereodisperse	analizzatore a particelle singole	PM2,5	3,2	µg/m^3	25,0	µg/m^3	settembre 2017	23/09/2017	14:00	15:00	Dimms srl	
544	ATM02_01	ATM02	0,00	0,00	m	ante operam	aria	polveri aereodisperse	analizzatore a particelle singole	PM2,5	4,4	µg/m^3	25,0	µg/m^3	settembre 2017	23/09/2017	15:00	16:00	Dimms srl	
545	ATM02_01	ATM02	0,00	0,00	m	ante operam	aria	polveri aereodisperse	analizzatore a particelle singole	PM2,5	5,8	µg/m^3	25,0	µg/m^3	settembre 2017	23/09/2017	16:00	17:00	Dimms srl	
546	ATM02_01	ATM02	0,00	0,00	m	ante operam	aria	polveri aereodisperse	analizzatore a particelle singole	PM2,5	6,4	µg/m^3	25,0	µg/m^3	settembre 2017	23/09/2017	17:00	18:00	Dimms srl	
547	ATM02_01	ATM02	0,00	0,00	m	ante operam	aria	polveri aereodisperse	analizzatore a particelle singole	PM2,5	6,9	µg/m^3	25,0	µg/m^3	settembre 2017	23/09/2017	18:00	19:00	Dimms srl	
548	ATM02_01	ATM02	0,00	0,00	m	ante operam	aria	polveri aereodisperse	analizzatore a particelle singole	PM2,5	7,4	µg/m^3	25,0	µg/m^3	settembre 2017	23/09/2017	19:00	20:00	Dimms srl	
549	ATM02_01	ATM02	0,00	0,00	m	ante operam	aria	polveri aereodisperse	analizzatore a particelle singole	PM2,5	6,9	µg/m^3	25,0	µg/m^3	settembre 2017	23/09/2017	20:00	21:00	Dimms srl	
550	ATM02_01	ATM02	0,00	0,00	m	ante operam	aria	polveri aereodisperse	analizzatore a particelle singole	PM2,5	7,2	µg/m^3	25,0	µg/m^3	settembre 2017	23/09/2017	21:00	22:00	Dimms srl	
551	ATM02_01	ATM02	0,00	0,00	m	ante operam	aria	polveri aereodisperse	analizzatore a particelle singole	PM2,5	6,9	µg/m^3	25,0	µg/m^3	settembre 2017	23/09/2017	22:00	23:00	Dimms srl	
552	ATM02_01	ATM02	0,00	0,00	m	ante operam	aria	polveri aereodisperse	analizzatore a particelle singole	PM2,5	6,9	µg/m^3	25,0	µg/m^3	settembre 2017	23/09/2017	23:00	00:00	Dimms srl	
553	ATM02_01	ATM02	0,00	0,00	m	ante operam	aria	polveri aereodisperse	analizzatore a particelle singole	PM2,5	6,7	µg/m^3	25,0	µg/m^3	settembre 2017	24/09/2017	00:00	01:00	Dimms srl	
554	ATM02_01	ATM02	0,00	0,00	m	ante operam	aria	polveri aereodisperse	analizzatore a particelle singole	PM2,5	6,8	µg/m^3	25,0	µg/m^3	settembre 2017	24/09/2017	01:00	02:00	Dimms srl	
555	ATM02_01	ATM02	0,00	0,00	m	ante operam	aria	polveri aereodisperse	analizzatore a particelle singole	PM2,5	7	µg/m^3	25,0	µg/m^3	settembre 2017	24/09/2017	02:00	03:00	Dimms srl	
556	ATM02_01	ATM02	0,00	0,00	m	ante operam	aria	polveri aereodisperse	analizzatore a particelle singole	PM2,5	7,1	µg/m^3	25,0	µg/m^3	settembre 2017	24/09/2017	03:00	04:00	Dimms srl	
557	ATM02_01	ATM02	0,00	0,00	m	ante operam	aria	polveri aereodisperse	analizzatore a particelle singole	PM2,5	7,1	µg/m^3	25,0	µg/m^3	settembre 2017	24/09/2017	04:00	05:00	Dimms srl	
558	ATM02_01	ATM02	0,00	0,00	m	ante operam	aria	polveri aereodisperse	analizzatore a particelle singole	PM2,5	6,7	µg/m^3	25,0	µg/m^3	settembre 2017	24/09/2017	05:00	06:00	Dimms srl	
559	ATM02_01	ATM02	0,00	0,00	m	ante operam	aria	polveri aereodisperse	analizzatore a particelle singole	PM2,5	6,7	µg/m^3	25,0	µg/m^3	settembre 2017	24/09/2017	06:00	07:00	Dimms srl	
560	ATM02_01	ATM02	0,00	0,00	m	ante operam	aria	polveri aereodisperse	analizzatore a particelle singole	PM2,5	6,4	µg/m^3	25,0	µg/m^3	settembre 2017	24/09/2017	07:00	08:00	Dimms srl	
561	ATM02_01	ATM02	0,00	0,00	m	ante operam	aria	polveri aereodisperse	analizzatore a particelle singole	PM2,5	6,2	µg/m^3	25,0	µg/m^3	settembre 2017	24/09/2017	08:00	09:00	Dimms srl	
562	ATM02_01	ATM02	0,00	0,00	m	ante operam	aria	polveri aereodisperse	analizzatore a particelle singole	PM2,5	5,1	µg/m^3	25,0	µg/m^3	settembre 2017	24/09/2017	09:00	10:00	Dimms srl	
563	ATM02_01	ATM02	0,00	0,00	m	ante operam	aria	polveri aereodisperse	analizzatore a particelle singole	PM2,5	4,7	µg/m^3	25,0	µg/m^3	settembre 2017	24/09/2017	10:00	11:00	Dimms srl	
564	ATM02_01	ATM02	0,00	0,00	m	ante operam	aria	polveri aereodisperse	analizzatore a particelle singole	PM2,5	5	µg/m^3	25,0	µg/m^3	settembre 2017	24/09/2017	11:00	12:00	Dimms srl	
565	ATM02_01	ATM02	0,00	0,00	m	ante operam	aria	polveri aereodisperse	analizzatore a particelle singole	PM2,5	4,6	µg/m^3	25,0	µg/m^3	settembre 2017	24/09/2017	12:00	13:00	Dimms srl	
566	ATM02_01	ATM02	0,00	0,00	m	ante operam	aria	polveri aereodisperse	analizzatore a particelle singole	PM2,5	4,9	µg/m^3	25,0	µg/m^3	settembre 2017	24/09/2017	13:00	14:00	Dimms srl	
567	ATM02_01	ATM02	0,00	0,00	m	ante operam	aria	polveri aereodisperse	analizzatore a particelle singole	PM2,5	6,1	µg/m^3	25,0	µg/m^3	settembre 2017	24/09/2017	14:00	15:00	Dimms srl	
568	ATM02_01	ATM02	0,00	0,00	m	ante operam	aria	polveri aereodisperse	analizzatore a particelle singole	PM2,5	7,2	µg/m^3	25,0	µg/m^3	settembre 2017	24/09/2017	15:00	16:00	Dimms srl	
569	ATM02_01	ATM02	0,00	0,00	m	ante operam	aria	polveri aereodisperse	analizzatore a particelle singole	PM2,5	7,5	µg/m^3	25,0	µg/m^3	settembre 2017	24/09/2017	16:00	17:00	Dimms srl	
570	ATM02_01	ATM02	0,00	0,00	m	ante operam	aria	polveri aereodisperse	analizzatore a particelle singole	PM2,5	7,6	µg/m^3	25,0	µg/m^3	settembre 2017	24/09/2017	17:00	18:00	Dimms srl	
571	ATM02_01	ATM02	0,00	0,00	m	ante operam	aria	polveri aereodisperse	analizzatore a particelle singole	PM2,5	6,8	µg/m^3	25,0	µg/m^3	settembre 2017	24/09/2017	18:00	19:00	Dimms srl	
572	ATM02_01	ATM02	0,00	0,00	m	ante operam	aria	polveri aereodisperse	analizzatore a particelle singole	PM2,5	7,1	µg/m^3	25,0	µg/m^3	settembre 2017	24/09/2017	19:00	20:00	Dimms srl	
573	ATM02_01	ATM02	0,00	0,00	m	ante operam	aria	polveri aereodisperse	analizzatore a particelle singole	PM2,5	6	µg/m^3	25,0	µg/m^3	settembre 2017	24/09/2017	20:00	21:00	Dimms srl	
574	ATM02_01	ATM02	0,00	0,00	m	ante operam	aria	polveri aereodisperse	analizzatore a particelle singole	PM2,5	5,5	µg/m^3	25,0	µg/m^3	settembre 2017	24/09/2017	21:00	22:00	Dimms srl	
575	ATM02_01	ATM02	0,00	0,00	m	ante operam	aria	polveri aereodisperse	analizzatore a particelle singole	PM2,5	4,7	µg/m^3	25,0	µg/m^3	settembre 2017	24/09/2017	22:00	23:00	Dimms srl	
576	ATM02_01	ATM02	0,00	0,00	m	ante operam	aria	polveri aereodisperse	analizzatore a particelle singole	PM2,5	3,9	µg/m^3	25,0	µg/m^3	settembre 2017	24/09/2017	23:00	00:00	Dimms srl	
577	ATM02_01	ATM02	0,00	0,00	m	ante operam	aria	polveri aereodisperse	analizzatore a particelle singole	PM2,5	3,7	µg/m^3	25,0	µg/m^3	settembre 2017	25/09/2017	00:00	01:00	Dimms srl	
578	ATM02_01	ATM02	0,00	0,00	m	ante operam	aria	polveri aereodisperse	analizzatore a particelle singole	PM2,5	4	µg/m^3	25,0	µg/m^3	settembre 2017	25/09/2017	01:00	02:00	Dimms srl	
579	ATM02_01	ATM02	0,00	0,00	m	ante operam	aria	polveri aereodisperse	analizzatore a particelle singole	PM2,5	4,1	µg/m^3	25,0	µg/m^3	settembre 2017	25/09/2017	02:00	03:00	Dimms srl	
580	ATM02_01	ATM02	0,00	0,00	m	ante operam	aria	polveri aereodisperse	analizzatore a particelle singole	PM2,5	4,5	µg/m^3	25,0	µg/m^3	settembre 2017	25/09/2017	03:00	04:00	Dimms srl	
581	ATM02_01	ATM02	0,00	0,00	m	ante operam	aria	polveri aereodisperse	analizzatore a particelle singole	PM2,5	4,9	µg/m^3	25,0	µg/m^3	settembre 2017	25/09/2017	04:00	05:00	Dimms srl	
582	ATM02_01	ATM02	0,00	0,00	m	ante operam	aria	polveri aereodisperse	analizzatore a particelle singole	PM2,5	5,2	µg/m^3	25,0	µg/m^3	settembre 2017	25/09/2017	05:00	06:00	Dimms srl	
583	ATM02_01	ATM02	0,00	0,00	m	ante operam	aria	polveri aereodisperse	analizzatore a particelle singole	PM2,5	4,7	µg/m^3	25,0	µg/m^3	settembre 2017	25/09/2017	06:00	07:00	Dimms srl	
584	ATM02_01	ATM02	0,00	0,00	m	ante operam	aria	polveri aereodisperse	analizzatore a particelle singole	PM2,5	5	µg/m^3	25,0	µg/m^3	settembre 2017	25/09/2017	07:00	08:00	Dimms srl	
585	ATM02_01	ATM02	0,00	0,00	m	ante operam	aria	polveri aereodisperse	analizzatore a particelle singole	PM2,5	5,1	µg/m^3	25,0	µg/m^3	settembre 2017	25/09/2017	08:00	09:00	Dimms srl	
586	ATM02_01	ATM02	0,00	0,00	m	ante operam	aria	polveri aereodisperse	analizzatore a particelle singole	PM2,5	4,8	µg/m^3	25,0	µg/m^3	settembre 2017	25/09/2017	09:00	10:00	Dimms srl	
587	ATM02_01	ATM02	0,00	0,00	m	ante operam	aria	polveri aereodisperse	analizzatore a particelle singole	PM2,5	5	µg/m^3	25,0	µg/m^3	settembre 2017	25/09/2017	10:00	11:00	Dimms srl	
588	ATM02_01	ATM02	0,00	0,00	m	ante operam	aria	polveri aereodisperse	analizzatore a particelle singole	PM2,5	4,9	µg/m^3	25,0	µg/m^3	settembre 2017	25/09/2017	11:00	12:00	Dimms srl	

CODICE RILIEVO ATM02_01 - Settembre 2017 - PM2,5

id.	Codice Rilievo	Codice stazione	Profondità Rilievo/Misura (min)	Profondità Rilievo/Misura (max)	Unità misura profondità rilievo/misura	fase di monitoraggio	componente monitorata	tipo rilievo/misura	strumentazione	nome analita/parametro	valore analita/parametro	unità di misura analita/parametro	soglia/limite di legge (dell'analita/ parametro)	unità di misura soglia/limite di legge	campagna di monitoraggio	data misura	ora (legale) inizio rilievo	ora (legale) fine rilievo	soggetto incaricato	note
589	ATM02_01	ATM02	0,00	0,00	m	ante operam	aria	polveri aereodisperse	analizzatore a particelle singole	PM2,5	5,6	µg/m^3	25,0	µg/m^3	settembre 2017	25/09/2017	12:00	13:00	Dimms srl	
590	ATM02_01	ATM02	0,00	0,00	m	ante operam	aria	polveri aereodisperse	analizzatore a particelle singole	PM2,5	5,3	µg/m^3	25,0	µg/m^3	settembre 2017	25/09/2017	13:00	14:00	Dimms srl	
591	ATM02_01	ATM02	0,00	0,00	m	ante operam	aria	polveri aereodisperse	analizzatore a particelle singole	PM2,5	6,3	µg/m^3	25,0	µg/m^3	settembre 2017	25/09/2017	14:00	15:00	Dimms srl	
592	ATM02_01	ATM02	0,00	0,00	m	ante operam	aria	polveri aereodisperse	analizzatore a particelle singole	PM2,5	7,1	µg/m^3	25,0	µg/m^3	settembre 2017	25/09/2017	15:00	16:00	Dimms srl	
593	ATM02_01	ATM02	0,00	0,00	m	ante operam	aria	polveri aereodisperse	analizzatore a particelle singole	PM2,5	6,4	µg/m^3	25,0	µg/m^3	settembre 2017	25/09/2017	16:00	17:00	Dimms srl	
594	ATM02_01	ATM02	0,00	0,00	m	ante operam	aria	polveri aereodisperse	analizzatore a particelle singole	PM2,5	5,8	µg/m^3	25,0	µg/m^3	settembre 2017	25/09/2017	17:00	18:00	Dimms srl	
595	ATM02_01	ATM02	0,00	0,00	m	ante operam	aria	polveri aereodisperse	analizzatore a particelle singole	PM2,5	7	µg/m^3	25,0	µg/m^3	settembre 2017	25/09/2017	18:00	19:00	Dimms srl	
596	ATM02_01	ATM02	0,00	0,00	m	ante operam	aria	polveri aereodisperse	analizzatore a particelle singole	PM2,5	7,1	µg/m^3	25,0	µg/m^3	settembre 2017	25/09/2017	19:00	20:00	Dimms srl	
597	ATM02_01	ATM02	0,00	0,00	m	ante operam	aria	polveri aereodisperse	analizzatore a particelle singole	PM2,5	9	µg/m^3	25,0	µg/m^3	settembre 2017	25/09/2017	20:00	21:00	Dimms srl	
598	ATM02_01	ATM02	0,00	0,00	m	ante operam	aria	polveri aereodisperse	analizzatore a particelle singole	PM2,5	6,7	µg/m^3	25,0	µg/m^3	settembre 2017	25/09/2017	21:00	22:00	Dimms srl	
599	ATM02_01	ATM02	0,00	0,00	m	ante operam	aria	polveri aereodisperse	analizzatore a particelle singole	PM2,5	3,8	µg/m^3	25,0	µg/m^3	settembre 2017	25/09/2017	22:00	23:00	Dimms srl	
600	ATM02_01	ATM02	0,00	0,00	m	ante operam	aria	polveri aereodisperse	analizzatore a particelle singole	PM2,5	4,1	µg/m^3	25,0	µg/m^3	settembre 2017	25/09/2017	23:00	00:00	Dimms srl	
601	ATM02_01	ATM02	0,00	0,00	m	ante operam	aria	polveri aereodisperse	analizzatore a particelle singole	PM2,5	4,1	µg/m^3	25,0	µg/m^3	settembre 2017	26/09/2017	00:00	01:00	Dimms srl	
602	ATM02_01	ATM02	0,00	0,00	m	ante operam	aria	polveri aereodisperse	analizzatore a particelle singole	PM2,5	3,7	µg/m^3	25,0	µg/m^3	settembre 2017	26/09/2017	01:00	02:00	Dimms srl	
603	ATM02_01	ATM02	0,00	0,00	m	ante operam	aria	polveri aereodisperse	analizzatore a particelle singole	PM2,5	3,6	µg/m^3	25,0	µg/m^3	settembre 2017	26/09/2017	02:00	03:00	Dimms srl	
604	ATM02_01	ATM02	0,00	0,00	m	ante operam	aria	polveri aereodisperse	analizzatore a particelle singole	PM2,5	3,4	µg/m^3	25,0	µg/m^3	settembre 2017	26/09/2017	03:00	04:00	Dimms srl	
605	ATM02_01	ATM02	0,00	0,00	m	ante operam	aria	polveri aereodisperse	analizzatore a particelle singole	PM2,5	3	µg/m^3	25,0	µg/m^3	settembre 2017	26/09/2017	04:00	05:00	Dimms srl	
606	ATM02_01	ATM02	0,00	0,00	m	ante operam	aria	polveri aereodisperse	analizzatore a particelle singole	PM2,5	2,6	µg/m^3	25,0	µg/m^3	settembre 2017	26/09/2017	05:00	06:00	Dimms srl	
607	ATM02_01	ATM02	0,00	0,00	m	ante operam	aria	polveri aereodisperse	analizzatore a particelle singole	PM2,5	2,4	µg/m^3	25,0	µg/m^3	settembre 2017	26/09/2017	06:00	07:00	Dimms srl	
608	ATM02_01	ATM02	0,00	0,00	m	ante operam	aria	polveri aereodisperse	analizzatore a particelle singole	PM2,5	2,5	µg/m^3	25,0	µg/m^3	settembre 2017	26/09/2017	07:00	08:00	Dimms srl	
609	ATM02_01	ATM02	0,00	0,00	m	ante operam	aria	polveri aereodisperse	analizzatore a particelle singole	PM2,5	2,8	µg/m^3	25,0	µg/m^3	settembre 2017	26/09/2017	08:00	09:00	Dimms srl	
610	ATM02_01	ATM02	0,00	0,00	m	ante operam	aria	polveri aereodisperse	analizzatore a particelle singole	PM2,5	3,4	µg/m^3	25,0	µg/m^3	settembre 2017	26/09/2017	09:00	10:00	Dimms srl	
611	ATM02_01	ATM02	0,00	0,00	m	ante operam	aria	polveri aereodisperse	analizzatore a particelle singole	PM2,5	3,5	µg/m^3	25,0	µg/m^3	settembre 2017	26/09/2017	10:00	11:00	Dimms srl	
612	ATM02_01	ATM02	0,00	0,00	m	ante operam	aria	polveri aereodisperse	analizzatore a particelle singole	PM2,5	3,1	µg/m^3	25,0	µg/m^3	settembre 2017	26/09/2017	11:00	12:00	Dimms srl	
613	ATM02_01	ATM02	0,00	0,00	m	ante operam	aria	polveri aereodisperse	analizzatore a particelle singole	PM2,5	3,5	µg/m^3	25,0	µg/m^3	settembre 2017	26/09/2017	12:00	13:00	Dimms srl	
614	ATM02_01	ATM02	0,00	0,00	m	ante operam	aria	polveri aereodisperse	analizzatore a particelle singole	PM2,5	5	µg/m^3	25,0	µg/m^3	settembre 2017	26/09/2017	13:00	14:00	Dimms srl	
615	ATM02_01	ATM02	0,00	0,00	m	ante operam	aria	polveri aereodisperse	analizzatore a particelle singole	PM2,5	5,6	µg/m^3	25,0	µg/m^3	settembre 2017	26/09/2017	14:00	15:00	Dimms srl	
616	ATM02_01	ATM02	0,00	0,00	m	ante operam	aria	polveri aereodisperse	analizzatore a particelle singole	PM2,5	7	µg/m^3	25,0	µg/m^3	settembre 2017	26/09/2017	15:00	16:00	Dimms srl	
617	ATM02_01	ATM02	0,00	0,00	m	ante operam	aria	polveri aereodisperse	analizzatore a particelle singole	PM2,5	8,3	µg/m^3	25,0	µg/m^3	settembre 2017	26/09/2017	16:00	17:00	Dimms srl	
618	ATM02_01	ATM02	0,00	0,00	m	ante operam	aria	polveri aereodisperse	analizzatore a particelle singole	PM2,5	12,1	µg/m^3	25,0	µg/m^3	settembre 2017	26/09/2017	17:00	18:00	Dimms srl	
619	ATM02_01	ATM02	0,00	0,00	m	ante operam	aria	polveri aereodisperse	analizzatore a particelle singole	PM2,5	13,9	µg/m^3	25,0	µg/m^3	settembre 2017	26/09/2017	18:00	19:00	Dimms srl	
620	ATM02_01	ATM02	0,00	0,00	m	ante operam	aria	polveri aereodisperse	analizzatore a particelle singole	PM2,5	15,2	µg/m^3	25,0	µg/m^3	settembre 2017	26/09/2017	19:00	20:00	Dimms srl	
621	ATM02_01	ATM02	0,00	0,00	m	ante operam	aria	polveri aereodisperse	analizzatore a particelle singole	PM2,5	12,8	µg/m^3	25,0	µg/m^3	settembre 2017	26/09/2017	20:00	21:00	Dimms srl	
622	ATM02_01	ATM02	0,00	0,00	m	ante operam	aria	polveri aereodisperse	analizzatore a particelle singole	PM2,5	12,1	µg/m^3	25,0	µg/m^3	settembre 2017	26/09/2017	21:00	22:00	Dimms srl	
623	ATM02_01	ATM02	0,00	0,00	m	ante operam	aria	polveri aereodisperse	analizzatore a particelle singole	PM2,5	11,8	µg/m^3	25,0	µg/m^3	settembre 2017	26/09/2017	22:00	23:00	Dimms srl	
624	ATM02_01	ATM02	0,00	0,00	m	ante operam	aria	polveri aereodisperse	analizzatore a particelle singole	PM2,5	11,3	µg/m^3	25,0	µg/m^3	settembre 2017	26/09/2017	23:00	00:00	Dimms srl	
625	ATM02_01	ATM02	0,00	0,00	m	ante operam	aria	polveri aereodisperse	analizzatore a particelle singole	PM2,5	11	µg/m^3	25,0	µg/m^3	settembre 2017	27/09/2017	00:00	01:00	Dimms srl	
626	ATM02_01	ATM02	0,00	0,00	m	ante operam	aria	polveri aereodisperse	analizzatore a particelle singole	PM2,5	10,8	µg/m^3	25,0	µg/m^3	settembre 2017	27/09/2017	01:00	02:00	Dimms srl	
627	ATM02_01	ATM02	0,00	0,00	m	ante operam	aria	polveri aereodisperse	analizzatore a particelle singole	PM2,5	10,1	µg/m^3	25,0	µg/m^3	settembre 2017	27/09/2017	02:00	03:00	Dimms srl	
628	ATM02_01	ATM02	0,00	0,00	m	ante operam	aria	polveri aereodisperse	analizzatore a particelle singole	PM2,5	9,9	µg/m^3	25,0	µg/m^3	settembre 2017	27/09/2017	03:00	04:00	Dimms srl	
629	ATM02_01	ATM02	0,00	0,00	m	ante operam	aria	polveri aereodisperse	analizzatore a particelle singole	PM2,5	9,2	µg/m^3	25,0	µg/m^3	settembre 2017	27/09/2017	04:00	05:00	Dimms srl	
630	ATM02_01	ATM02	0,00	0,00	m	ante operam	aria	polveri aereodisperse	analizzatore a particelle singole	PM2,5	8,8	µg/m^3	25,0	µg/m^3	settembre 2017	27/09/2017	05:00	06:00	Dimms srl	
631	ATM02_01	ATM02	0,00	0,00	m	ante operam	aria	polveri aereodisperse	analizzatore a particelle singole	PM2,5	8,4	µg/m^3	25,0	µg/m^3	settembre 2017	27/09/2017	06:00	07:00	Dimms srl	
632	ATM02_01	ATM02	0,00	0,00	m	ante operam	aria	polveri aereodisperse	analizzatore a particelle singole	PM2,5	8,3	µg/m^3	25,0	µg/m^3	settembre 2017	27/09/2017	07:00	08:00	Dimms srl	
633	ATM02_01	ATM02	0,00	0,00	m	ante operam	aria	polveri aereodisperse	analizzatore a particelle singole	PM2,5	8,9	µg/m^3	25,0	µg/m^3	settembre 2017	27/09/2017	08:00	09:00	Dimms srl	
634	ATM02_01	ATM02	0,00	0,00	m	ante operam	aria	polveri aereodisperse	analizzatore a particelle singole	PM2,5	8,1	µg/m^3	25,0	µg/m^3	settembre 2017	27/09/2017	09:00	10:00	Dimms srl	
635	ATM02_01	ATM02	0,00	0,00	m	ante operam	aria	polveri aereodisperse	analizzatore a particelle singole	PM2,5	8,2	µg/m^3	25,0	µg/m^3	settembre 2017	27/09/2017	10:00	11:00	Dimms srl	
636	ATM02_01	ATM02	0,00	0,00	m	ante operam	aria	polveri aereodisperse	analizzatore a particelle singole	PM2,5	9,3	µg/m^3	25,0	µg/m^3	settembre 2017	27/09/2017	11:00	12:00	Dimms srl	
637	ATM02_01	ATM02	0,00	0,00	m	ante operam	aria	polveri aereodisperse	analizzatore a particelle singole	PM2,5	9,6	µg/m^3	25,0	µg/m^3	settembre 2017	27/09/2017	12:00	13:00	Dimms srl	

CODICE RILIEVO ATM02_01 - Settembre 2017 - PM2,5

id.	Codice Rilievo	Codice stazione	Profondità Rilievo/Misura (min)	Profondità Rilievo/Misura (max)	Unità misura profondità rilievo/misura	fase di monitoraggio	componente monitorata	tipo rilievo/misura	strumentazione	nome analita/parametro	valore analita/parametro	unità di misura analita/parametro	soglia/limite di legge (dell'analita/ parametro)	unità di misura soglia/limite di legge	campagna di monitoraggio	data misura	ora (legale) inizio rilievo	ora (legale) fine rilievo	soggetto incaricato	note
638	ATM02_01	ATM02	0,00	0,00	m	ante operam	aria	polveri aereodisperse	analizzatore a particelle singole	PM2,5	12,1	µg/m^3	25,0	µg/m^3	settembre 2017	27/09/2017	13:00	14:00	Dimms srl	
639	ATM02_01	ATM02	0,00	0,00	m	ante operam	aria	polveri aereodisperse	analizzatore a particelle singole	PM2,5	15,7	µg/m^3	25,0	µg/m^3	settembre 2017	27/09/2017	14:00	15:00	Dimms srl	
640	ATM02_01	ATM02	0,00	0,00	m	ante operam	aria	polveri aereodisperse	analizzatore a particelle singole	PM2,5	18,1	µg/m^3	25,0	µg/m^3	settembre 2017	27/09/2017	15:00	16:00	Dimms srl	
641	ATM02_01	ATM02	0,00	0,00	m	ante operam	aria	polveri aereodisperse	analizzatore a particelle singole	PM2,5	20,2	µg/m^3	25,0	µg/m^3	settembre 2017	27/09/2017	16:00	17:00	Dimms srl	
642	ATM02_01	ATM02	0,00	0,00	m	ante operam	aria	polveri aereodisperse	analizzatore a particelle singole	PM2,5	21,6	µg/m^3	25,0	µg/m^3	settembre 2017	27/09/2017	17:00	18:00	Dimms srl	
643	ATM02_01	ATM02	0,00	0,00	m	ante operam	aria	polveri aereodisperse	analizzatore a particelle singole	PM2,5	22,6	µg/m^3	25,0	µg/m^3	settembre 2017	27/09/2017	18:00	19:00	Dimms srl	
644	ATM02_01	ATM02	0,00	0,00	m	ante operam	aria	polveri aereodisperse	analizzatore a particelle singole	PM2,5	23,1	µg/m^3	25,0	µg/m^3	settembre 2017	27/09/2017	19:00	20:00	Dimms srl	
645	ATM02_01	ATM02	0,00	0,00	m	ante operam	aria	polveri aereodisperse	analizzatore a particelle singole	PM2,5	21,9	µg/m^3	25,0	µg/m^3	settembre 2017	27/09/2017	20:00	21:00	Dimms srl	
646	ATM02_01	ATM02	0,00	0,00	m	ante operam	aria	polveri aereodisperse	analizzatore a particelle singole	PM2,5	21,1	µg/m^3	25,0	µg/m^3	settembre 2017	27/09/2017	21:00	22:00	Dimms srl	
647	ATM02_01	ATM02	0,00	0,00	m	ante operam	aria	polveri aereodisperse	analizzatore a particelle singole	PM2,5	20,6	µg/m^3	25,0	µg/m^3	settembre 2017	27/09/2017	22:00	23:00	Dimms srl	
648	ATM02_01	ATM02	0,00	0,00	m	ante operam	aria	polveri aereodisperse	analizzatore a particelle singole	PM2,5	20,6	µg/m^3	25,0	µg/m^3	settembre 2017	27/09/2017	23:00	00:00	Dimms srl	
649	ATM02_01	ATM02	0,00	0,00	m	ante operam	aria	polveri aereodisperse	analizzatore a particelle singole	PM2,5	20,1	µg/m^3	25,0	µg/m^3	settembre 2017	28/09/2017	00:00	01:00	Dimms srl	
650	ATM02_01	ATM02	0,00	0,00	m	ante operam	aria	polveri aereodisperse	analizzatore a particelle singole	PM2,5	19,6	µg/m^3	25,0	µg/m^3	settembre 2017	28/09/2017	01:00	02:00	Dimms srl	
651	ATM02_01	ATM02	0,00	0,00	m	ante operam	aria	polveri aereodisperse	analizzatore a particelle singole	PM2,5	18,7	µg/m^3	25,0	µg/m^3	settembre 2017	28/09/2017	02:00	03:00	Dimms srl	
652	ATM02_01	ATM02	0,00	0,00	m	ante operam	aria	polveri aereodisperse	analizzatore a particelle singole	PM2,5	17,8	µg/m^3	25,0	µg/m^3	settembre 2017	28/09/2017	03:00	04:00	Dimms srl	
653	ATM02_01	ATM02	0,00	0,00	m	ante operam	aria	polveri aereodisperse	analizzatore a particelle singole	PM2,5	16,9	µg/m^3	25,0	µg/m^3	settembre 2017	28/09/2017	04:00	05:00	Dimms srl	
654	ATM02_01	ATM02	0,00	0,00	m	ante operam	aria	polveri aereodisperse	analizzatore a particelle singole	PM2,5	16,9	µg/m^3	25,0	µg/m^3	settembre 2017	28/09/2017	05:00	06:00	Dimms srl	
655	ATM02_01	ATM02	0,00	0,00	m	ante operam	aria	polveri aereodisperse	analizzatore a particelle singole	PM2,5	17,2	µg/m^3	25,0	µg/m^3	settembre 2017	28/09/2017	06:00	07:00	Dimms srl	
656	ATM02_01	ATM02	0,00	0,00	m	ante operam	aria	polveri aereodisperse	analizzatore a particelle singole	PM2,5	17,3	µg/m^3	25,0	µg/m^3	settembre 2017	28/09/2017	07:00	08:00	Dimms srl	
657	ATM02_01	ATM02	0,00	0,00	m	ante operam	aria	polveri aereodisperse	analizzatore a particelle singole	PM2,5	18,8	µg/m^3	25,0	µg/m^3	settembre 2017	28/09/2017	08:00	09:00	Dimms srl	
658	ATM02_01	ATM02	0,00	0,00	m	ante operam	aria	polveri aereodisperse	analizzatore a particelle singole	PM2,5	19,7	µg/m^3	25,0	µg/m^3	settembre 2017	28/09/2017	09:00	10:00	Dimms srl	
659	ATM02_01	ATM02	0,00	0,00	m	ante operam	aria	polveri aereodisperse	analizzatore a particelle singole	PM2,5	18,2	µg/m^3	25,0	µg/m^3	settembre 2017	28/09/2017	10:00	11:00	Dimms srl	
660	ATM02_01	ATM02	0,00	0,00	m	ante operam	aria	polveri aereodisperse	analizzatore a particelle singole	PM2,5	19,1	µg/m^3	25,0	µg/m^3	settembre 2017	28/09/2017	11:00	12:00	Dimms srl	
661	ATM02_01	ATM02	0,00	0,00	m	ante operam	aria	polveri aereodisperse	analizzatore a particelle singole	PM2,5	20	µg/m^3	25,0	µg/m^3	settembre 2017	28/09/2017	12:00	13:00	Dimms srl	
662	ATM02_01	ATM02	0,00	0,00	m	ante operam	aria	polveri aereodisperse	analizzatore a particelle singole	PM2,5	19,1	µg/m^3	25,0	µg/m^3	settembre 2017	28/09/2017	13:00	14:00	Dimms srl	
663	ATM02_01	ATM02	0,00	0,00	m	ante operam	aria	polveri aereodisperse	analizzatore a particelle singole	PM2,5	21,2	µg/m^3	25,0	µg/m^3	settembre 2017	28/09/2017	14:00	15:00	Dimms srl	
664	ATM02_01	ATM02	0,00	0,00	m	ante operam	aria	polveri aereodisperse	analizzatore a particelle singole	PM2,5	21,3	µg/m^3	25,0	µg/m^3	settembre 2017	28/09/2017	15:00	16:00	Dimms srl	
665	ATM02_01	ATM02	0,00	0,00	m	ante operam	aria	polveri aereodisperse	analizzatore a particelle singole	PM2,5	20	µg/m^3	25,0	µg/m^3	settembre 2017	28/09/2017	16:00	17:00	Dimms srl	
666	ATM02_01	ATM02	0,00	0,00	m	ante operam	aria	polveri aereodisperse	analizzatore a particelle singole	PM2,5	19,3	µg/m^3	25,0	µg/m^3	settembre 2017	28/09/2017	17:00	18:00	Dimms srl	
667	ATM02_01	ATM02	0,00	0,00	m	ante operam	aria	polveri aereodisperse	analizzatore a particelle singole	PM2,5	20,7	µg/m^3	25,0	µg/m^3	settembre 2017	28/09/2017	18:00	19:00	Dimms srl	
668	ATM02_01	ATM02	0,00	0,00	m	ante operam	aria	polveri aereodisperse	analizzatore a particelle singole	PM2,5	20,2	µg/m^3	25,0	µg/m^3	settembre 2017	28/09/2017	19:00	20:00	Dimms srl	
669	ATM02_01	ATM02	0,00	0,00	m	ante operam	aria	polveri aereodisperse	analizzatore a particelle singole	PM2,5	20,5	µg/m^3	25,0	µg/m^3	settembre 2017	28/09/2017	20:00	21:00	Dimms srl	
670	ATM02_01	ATM02	0,00	0,00	m	ante operam	aria	polveri aereodisperse	analizzatore a particelle singole	PM2,5	17,7	µg/m^3	25,0	µg/m^3	settembre 2017	28/09/2017	21:00	22:00	Dimms srl	
671	ATM02_01	ATM02	0,00	0,00	m	ante operam	aria	polveri aereodisperse	analizzatore a particelle singole	PM2,5	17,5	µg/m^3	25,0	µg/m^3	settembre 2017	28/09/2017	22:00	23:00	Dimms srl	
672	ATM02_01	ATM02	0,00	0,00	m	ante operam	aria	polveri aereodisperse	analizzatore a particelle singole	PM2,5	16,5	µg/m^3	25,0	µg/m^3	settembre 2017	28/09/2017	23:00	00:00	Dimms srl	

CODICE RILIEVO ATM02_01 - Settembre 2017 - Precipitazioni

id.	Codice Rilievo	Codice stazione	Profondità Rilievo/Misura (min)	Profondità Rilievo/Misura (max)	Unità misura profondità rilievo/misura	fase di monitoraggio	componente monitorata	tipo rilievo/misura	strumentazione	nome analita/parametro	valore analita/parametro	unità di misura analita/parametro	soglia/limite di legge (dell'analita/ parametro)	unità di misura soglia/limite di legge	campagna di monitoraggio	data misura	ora (legale) inizio rilievo	ora (legale) fine rilievo	soggetto incaricato	note
1	ATM02_01	ATM02	0,00	0,00	m	ante operam	aria	parametri meteorologici	pluviometro a vaschetta oscillante	precipitazioni	0	mm			settembre 2017	01/09/2017	00:00	01:00	Dimms srl	
2	ATM02_01	ATM02	0,00	0,00	m	ante operam	aria	parametri meteorologici	pluviometro a vaschetta oscillante	precipitazioni	0	mm			settembre 2017	01/09/2017	01:00	02:00	Dimms srl	
3	ATM02_01	ATM02	0,00	0,00	m	ante operam	aria	parametri meteorologici	pluviometro a vaschetta oscillante	precipitazioni	0	mm			settembre 2017	01/09/2017	02:00	03:00	Dimms srl	
4	ATM02_01	ATM02	0,00	0,00	m	ante operam	aria	parametri meteorologici	pluviometro a vaschetta oscillante	precipitazioni	0	mm			settembre 2017	01/09/2017	03:00	04:00	Dimms srl	
5	ATM02_01	ATM02	0,00	0,00	m	ante operam	aria	parametri meteorologici	pluviometro a vaschetta oscillante	precipitazioni	0	mm			settembre 2017	01/09/2017	04:00	05:00	Dimms srl	
6	ATM02_01	ATM02	0,00	0,00	m	ante operam	aria	parametri meteorologici	pluviometro a vaschetta oscillante	precipitazioni	0	mm			settembre 2017	01/09/2017	05:00	06:00	Dimms srl	
7	ATM02_01	ATM02	0,00	0,00	m	ante operam	aria	parametri meteorologici	pluviometro a vaschetta oscillante	precipitazioni	0	mm			settembre 2017	01/09/2017	06:00	07:00	Dimms srl	
8	ATM02_01	ATM02	0,00	0,00	m	ante operam	aria	parametri meteorologici	pluviometro a vaschetta oscillante	precipitazioni	0	mm			settembre 2017	01/09/2017	07:00	08:00	Dimms srl	
9	ATM02_01	ATM02	0,00	0,00	m	ante operam	aria	parametri meteorologici	pluviometro a vaschetta oscillante	precipitazioni	0	mm			settembre 2017	01/09/2017	08:00	09:00	Dimms srl	
10	ATM02_01	ATM02	0,00	0,00	m	ante operam	aria	parametri meteorologici	pluviometro a vaschetta oscillante	precipitazioni	0	mm			settembre 2017	01/09/2017	09:00	10:00	Dimms srl	
11	ATM02_01	ATM02	0,00	0,00	m	ante operam	aria	parametri meteorologici	pluviometro a vaschetta oscillante	precipitazioni	0	mm			settembre 2017	01/09/2017	10:00	11:00	Dimms srl	
12	ATM02_01	ATM02	0,00	0,00	m	ante operam	aria	parametri meteorologici	pluviometro a vaschetta oscillante	precipitazioni	0	mm			settembre 2017	01/09/2017	11:00	12:00	Dimms srl	
13	ATM02_01	ATM02	0,00	0,00	m	ante operam	aria	parametri meteorologici	pluviometro a vaschetta oscillante	precipitazioni	0	mm			settembre 2017	01/09/2017	12:00	13:00	Dimms srl	
14	ATM02_01	ATM02	0,00	0,00	m	ante operam	aria	parametri meteorologici	pluviometro a vaschetta oscillante	precipitazioni	0	mm			settembre 2017	01/09/2017	13:00	14:00	Dimms srl	
15	ATM02_01	ATM02	0,00	0,00	m	ante operam	aria	parametri meteorologici	pluviometro a vaschetta oscillante	precipitazioni	0	mm			settembre 2017	01/09/2017	14:00	15:00	Dimms srl	
16	ATM02_01	ATM02	0,00	0,00	m	ante operam	aria	parametri meteorologici	pluviometro a vaschetta oscillante	precipitazioni	0	mm			settembre 2017	01/09/2017	15:00	16:00	Dimms srl	
17	ATM02_01	ATM02	0,00	0,00	m	ante operam	aria	parametri meteorologici	pluviometro a vaschetta oscillante	precipitazioni	0,2	mm			settembre 2017	01/09/2017	16:00	17:00	Dimms srl	
18	ATM02_01	ATM02	0,00	0,00	m	ante operam	aria	parametri meteorologici	pluviometro a vaschetta oscillante	precipitazioni	0	mm			settembre 2017	01/09/2017	17:00	18:00	Dimms srl	
19	ATM02_01	ATM02	0,00	0,00	m	ante operam	aria	parametri meteorologici	pluviometro a vaschetta oscillante	precipitazioni	0	mm			settembre 2017	01/09/2017	18:00	19:00	Dimms srl	
20	ATM02_01	ATM02	0,00	0,00	m	ante operam	aria	parametri meteorologici	pluviometro a vaschetta oscillante	precipitazioni	0	mm			settembre 2017	01/09/2017	19:00	20:00	Dimms srl	
21	ATM02_01	ATM02	0,00	0,00	m	ante operam	aria	parametri meteorologici	pluviometro a vaschetta oscillante	precipitazioni	0	mm			settembre 2017	01/09/2017	20:00	21:00	Dimms srl	
22	ATM02_01	ATM02	0,00	0,00	m	ante operam	aria	parametri meteorologici	pluviometro a vaschetta oscillante	precipitazioni	0	mm			settembre 2017	01/09/2017	21:00	22:00	Dimms srl	
23	ATM02_01	ATM02	0,00	0,00	m	ante operam	aria	parametri meteorologici	pluviometro a vaschetta oscillante	precipitazioni	0	mm			settembre 2017	01/09/2017	22:00	23:00	Dimms srl	
24	ATM02_01	ATM02	0,00	0,00	m	ante operam	aria	parametri meteorologici	pluviometro a vaschetta oscillante	precipitazioni	0	mm			settembre 2017	01/09/2017	23:00	00:00	Dimms srl	
25	ATM02_01	ATM02	0,00	0,00	m	ante operam	aria	parametri meteorologici	pluviometro a vaschetta oscillante	precipitazioni	0	mm			settembre 2017	02/09/2017	00:00	01:00	Dimms srl	
26	ATM02_01	ATM02	0,00	0,00	m	ante operam	aria	parametri meteorologici	pluviometro a vaschetta oscillante	precipitazioni	0	mm			settembre 2017	02/09/2017	01:00	02:00	Dimms srl	
27	ATM02_01	ATM02	0,00	0,00	m	ante operam	aria	parametri meteorologici	pluviometro a vaschetta oscillante	precipitazioni	0	mm			settembre 2017	02/09/2017	02:00	03:00	Dimms srl	
28	ATM02_01	ATM02	0,00	0,00	m	ante operam	aria	parametri meteorologici	pluviometro a vaschetta oscillante	precipitazioni	0	mm			settembre 2017	02/09/2017	03:00	04:00	Dimms srl	
29	ATM02_01	ATM02	0,00	0,00	m	ante operam	aria	parametri meteorologici	pluviometro a vaschetta oscillante	precipitazioni	0	mm			settembre 2017	02/09/2017	04:00	05:00	Dimms srl	
30	ATM02_01	ATM02	0,00	0,00	m	ante operam	aria	parametri meteorologici	pluviometro a vaschetta oscillante	precipitazioni	0	mm			settembre 2017	02/09/2017	05:00	06:00	Dimms srl	
31	ATM02_01	ATM02	0,00	0,00	m	ante operam	aria	parametri meteorologici	pluviometro a vaschetta oscillante	precipitazioni	0	mm			settembre 2017	02/09/2017	06:00	07:00	Dimms srl	
32	ATM02_01	ATM02	0,00	0,00	m	ante operam	aria	parametri meteorologici	pluviometro a vaschetta oscillante	precipitazioni	0	mm			settembre 2017	02/09/2017	07:00	08:00	Dimms srl	
33	ATM02_01	ATM02	0,00	0,00	m	ante operam	aria	parametri meteorologici	pluviometro a vaschetta oscillante	precipitazioni	0	mm			settembre 2017	02/09/2017	08:00	09:00	Dimms srl	
34	ATM02_01	ATM02	0,00	0,00	m	ante operam	aria	parametri meteorologici	pluviometro a vaschetta oscillante	precipitazioni	0	mm			settembre 2017	02/09/2017	09:00	10:00	Dimms srl	
35	ATM02_01	ATM02	0,00	0,00	m	ante operam	aria	parametri meteorologici	pluviometro a vaschetta oscillante	precipitazioni	0	mm			settembre 2017	02/09/2017	10:00	11:00	Dimms srl	
36	ATM02_01	ATM02	0,00	0,00	m	ante operam	aria	parametri meteorologici	pluviometro a vaschetta oscillante	precipitazioni	0	mm			settembre 2017	02/09/2017	11:00	12:00	Dimms srl	
37	ATM02_01	ATM02	0,00	0,00	m	ante operam	aria	parametri meteorologici	pluviometro a vaschetta oscillante	precipitazioni	2,2	mm			settembre 2017	02/09/2017	12:00	13:00	Dimms srl	
38	ATM02_01	ATM02	0,00	0,00	m	ante operam	aria	parametri meteorologici	pluviometro a vaschetta oscillante	precipitazioni	0	mm			settembre 2017	02/09/2017	13:00	14:00	Dimms srl	
39	ATM02_01	ATM02	0,00	0,00	m	ante operam	aria	parametri meteorologici	pluviometro a vaschetta oscillante	precipitazioni	0	mm			settembre 2017	02/09/2017	14:00	15:00	Dimms srl	
40	ATM02_01	ATM02	0,00	0,00	m	ante operam	aria	parametri meteorologici	pluviometro a vaschetta oscillante	precipitazioni	0	mm			settembre 2017	02/09/2017	15:00	16:00	Dimms srl	
41	ATM02_01	ATM02	0,00	0,00	m	ante operam	aria	parametri meteorologici	pluviometro a vaschetta oscillante	precipitazioni	0	mm			settembre 2017	02/09/2017	16:00	17:00	Dimms srl	
42	ATM02_01	ATM02	0,00	0,00	m	ante operam	aria	parametri meteorologici	pluviometro a vaschetta oscillante	precipitazioni	0	mm			settembre 2017	02/09/2017	17:00	18:00	Dimms srl	
43	ATM02_01	ATM02	0,00	0,00	m	ante operam	aria	parametri meteorologici	pluviometro a vaschetta oscillante	precipitazioni	0	mm			settembre 2017	02/09/2017	18:00	19:00	Dimms srl	
44	ATM02_01	ATM02	0,00	0,00	m	ante operam	aria	parametri meteorologici	pluviometro a vaschetta oscillante	precipitazioni	0	mm			settembre 2017	02/09/2017	19:00	20:00	Dimms srl	
45	ATM02_01	ATM02	0,00	0,00	m	ante operam	aria	parametri meteorologici	pluviometro a vaschetta oscillante	precipitazioni	0	mm			settembre 2017	02/09/2017	20:00	21:00	Dimms srl	
46	ATM02_01	ATM02	0,00	0,00	m	ante operam	aria	parametri meteorologici	pluviometro a vaschetta oscillante	precipitazioni	0	mm			settembre 2017	02/09/2017	21:00	22:00	Dimms srl	
47	ATM02_01	ATM02	0,00	0,00	m	ante operam	aria	parametri meteorologici	pluviometro a vaschetta oscillante	precipitazioni	0	mm			settembre 2017	02/09/2017	22:00	23:00	Dimms srl	
48	ATM02_01	ATM02	0,00	0,00	m	ante operam	aria	parametri meteorologici	pluviometro a vaschetta oscillante	precipitazioni	0	mm			settembre 2017	02/09/2017	23:00	00:00	Dimms srl	

CODICE RILIEVO ATM02_01 - Settembre 2017 - Precipitazioni

id.	Codice Rilievo	Codice stazione	Profondità Rilievo/Misura (min)	Profondità Rilievo/Misura (max)	Unità misura profondità rilievo/misura	fase di monitoraggio	componente monitorata	tipo rilievo/misura	strumentazione	nome analita/parametro	valore analita/parametro	unità di misura analita/parametro	soglia/limite di legge (dell'analita/ parametro)	unità di misura soglia/limite di legge	campagna di monitoraggio	data misura	ora (legale) inizio rilievo	ora (legale) fine rilievo	soggetto incaricato	note
49	ATM02_01	ATM02	0,00	0,00	m	ante operam	aria	parametri meteorologici	pluviometro a vaschetta oscillante	precipitazioni	0	mm			settembre 2017	03/09/2017	00:00	01:00	Dimms srl	
50	ATM02_01	ATM02	0,00	0,00	m	ante operam	aria	parametri meteorologici	pluviometro a vaschetta oscillante	precipitazioni	2	mm			settembre 2017	03/09/2017	01:00	02:00	Dimms srl	
51	ATM02_01	ATM02	0,00	0,00	m	ante operam	aria	parametri meteorologici	pluviometro a vaschetta oscillante	precipitazioni	0	mm			settembre 2017	03/09/2017	02:00	03:00	Dimms srl	
52	ATM02_01	ATM02	0,00	0,00	m	ante operam	aria	parametri meteorologici	pluviometro a vaschetta oscillante	precipitazioni	0	mm			settembre 2017	03/09/2017	03:00	04:00	Dimms srl	
53	ATM02_01	ATM02	0,00	0,00	m	ante operam	aria	parametri meteorologici	pluviometro a vaschetta oscillante	precipitazioni	0	mm			settembre 2017	03/09/2017	04:00	05:00	Dimms srl	
54	ATM02_01	ATM02	0,00	0,00	m	ante operam	aria	parametri meteorologici	pluviometro a vaschetta oscillante	precipitazioni	0	mm			settembre 2017	03/09/2017	05:00	06:00	Dimms srl	
55	ATM02_01	ATM02	0,00	0,00	m	ante operam	aria	parametri meteorologici	pluviometro a vaschetta oscillante	precipitazioni	0	mm			settembre 2017	03/09/2017	06:00	07:00	Dimms srl	
56	ATM02_01	ATM02	0,00	0,00	m	ante operam	aria	parametri meteorologici	pluviometro a vaschetta oscillante	precipitazioni	0	mm			settembre 2017	03/09/2017	07:00	08:00	Dimms srl	
57	ATM02_01	ATM02	0,00	0,00	m	ante operam	aria	parametri meteorologici	pluviometro a vaschetta oscillante	precipitazioni	0	mm			settembre 2017	03/09/2017	08:00	09:00	Dimms srl	
58	ATM02_01	ATM02	0,00	0,00	m	ante operam	aria	parametri meteorologici	pluviometro a vaschetta oscillante	precipitazioni	0	mm			settembre 2017	03/09/2017	09:00	10:00	Dimms srl	
59	ATM02_01	ATM02	0,00	0,00	m	ante operam	aria	parametri meteorologici	pluviometro a vaschetta oscillante	precipitazioni	0	mm			settembre 2017	03/09/2017	10:00	11:00	Dimms srl	
60	ATM02_01	ATM02	0,00	0,00	m	ante operam	aria	parametri meteorologici	pluviometro a vaschetta oscillante	precipitazioni	0	mm			settembre 2017	03/09/2017	11:00	12:00	Dimms srl	
61	ATM02_01	ATM02	0,00	0,00	m	ante operam	aria	parametri meteorologici	pluviometro a vaschetta oscillante	precipitazioni	0	mm			settembre 2017	03/09/2017	12:00	13:00	Dimms srl	
62	ATM02_01	ATM02	0,00	0,00	m	ante operam	aria	parametri meteorologici	pluviometro a vaschetta oscillante	precipitazioni	0	mm			settembre 2017	03/09/2017	13:00	14:00	Dimms srl	
63	ATM02_01	ATM02	0,00	0,00	m	ante operam	aria	parametri meteorologici	pluviometro a vaschetta oscillante	precipitazioni	0	mm			settembre 2017	03/09/2017	14:00	15:00	Dimms srl	
64	ATM02_01	ATM02	0,00	0,00	m	ante operam	aria	parametri meteorologici	pluviometro a vaschetta oscillante	precipitazioni	0	mm			settembre 2017	03/09/2017	15:00	16:00	Dimms srl	
65	ATM02_01	ATM02	0,00	0,00	m	ante operam	aria	parametri meteorologici	pluviometro a vaschetta oscillante	precipitazioni	0	mm			settembre 2017	03/09/2017	16:00	17:00	Dimms srl	
66	ATM02_01	ATM02	0,00	0,00	m	ante operam	aria	parametri meteorologici	pluviometro a vaschetta oscillante	precipitazioni	0	mm			settembre 2017	03/09/2017	17:00	18:00	Dimms srl	
67	ATM02_01	ATM02	0,00	0,00	m	ante operam	aria	parametri meteorologici	pluviometro a vaschetta oscillante	precipitazioni	0	mm			settembre 2017	03/09/2017	18:00	19:00	Dimms srl	
68	ATM02_01	ATM02	0,00	0,00	m	ante operam	aria	parametri meteorologici	pluviometro a vaschetta oscillante	precipitazioni	0	mm			settembre 2017	03/09/2017	19:00	20:00	Dimms srl	
69	ATM02_01	ATM02	0,00	0,00	m	ante operam	aria	parametri meteorologici	pluviometro a vaschetta oscillante	precipitazioni	0	mm			settembre 2017	03/09/2017	20:00	21:00	Dimms srl	
70	ATM02_01	ATM02	0,00	0,00	m	ante operam	aria	parametri meteorologici	pluviometro a vaschetta oscillante	precipitazioni	0	mm			settembre 2017	03/09/2017	21:00	22:00	Dimms srl	
71	ATM02_01	ATM02	0,00	0,00	m	ante operam	aria	parametri meteorologici	pluviometro a vaschetta oscillante	precipitazioni	0	mm			settembre 2017	03/09/2017	22:00	23:00	Dimms srl	
72	ATM02_01	ATM02	0,00	0,00	m	ante operam	aria	parametri meteorologici	pluviometro a vaschetta oscillante	precipitazioni	0	mm			settembre 2017	03/09/2017	23:00	00:00	Dimms srl	
73	ATM02_01	ATM02	0,00	0,00	m	ante operam	aria	parametri meteorologici	pluviometro a vaschetta oscillante	precipitazioni	0	mm			settembre 2017	04/09/2017	00:00	01:00	Dimms srl	
74	ATM02_01	ATM02	0,00	0,00	m	ante operam	aria	parametri meteorologici	pluviometro a vaschetta oscillante	precipitazioni	0	mm			settembre 2017	04/09/2017	01:00	02:00	Dimms srl	
75	ATM02_01	ATM02	0,00	0,00	m	ante operam	aria	parametri meteorologici	pluviometro a vaschetta oscillante	precipitazioni	0	mm			settembre 2017	04/09/2017	02:00	03:00	Dimms srl	
76	ATM02_01	ATM02	0,00	0,00	m	ante operam	aria	parametri meteorologici	pluviometro a vaschetta oscillante	precipitazioni	0	mm			settembre 2017	04/09/2017	03:00	04:00	Dimms srl	
77	ATM02_01	ATM02	0,00	0,00	m	ante operam	aria	parametri meteorologici	pluviometro a vaschetta oscillante	precipitazioni	0	mm			settembre 2017	04/09/2017	04:00	05:00	Dimms srl	
78	ATM02_01	ATM02	0,00	0,00	m	ante operam	aria	parametri meteorologici	pluviometro a vaschetta oscillante	precipitazioni	0	mm			settembre 2017	04/09/2017	05:00	06:00	Dimms srl	
79	ATM02_01	ATM02	0,00	0,00	m	ante operam	aria	parametri meteorologici	pluviometro a vaschetta oscillante	precipitazioni	0	mm			settembre 2017	04/09/2017	06:00	07:00	Dimms srl	
80	ATM02_01	ATM02	0,00	0,00	m	ante operam	aria	parametri meteorologici	pluviometro a vaschetta oscillante	precipitazioni	0	mm			settembre 2017	04/09/2017	07:00	08:00	Dimms srl	
81	ATM02_01	ATM02	0,00	0,00	m	ante operam	aria	parametri meteorologici	pluviometro a vaschetta oscillante	precipitazioni	0	mm			settembre 2017	04/09/2017	08:00	09:00	Dimms srl	
82	ATM02_01	ATM02	0,00	0,00	m	ante operam	aria	parametri meteorologici	pluviometro a vaschetta oscillante	precipitazioni	0	mm			settembre 2017	04/09/2017	09:00	10:00	Dimms srl	
83	ATM02_01	ATM02	0,00	0,00	m	ante operam	aria	parametri meteorologici	pluviometro a vaschetta oscillante	precipitazioni	0	mm			settembre 2017	04/09/2017	10:00	11:00	Dimms srl	
84	ATM02_01	ATM02	0,00	0,00	m	ante operam	aria	parametri meteorologici	pluviometro a vaschetta oscillante	precipitazioni	0	mm			settembre 2017	04/09/2017	11:00	12:00	Dimms srl	
85	ATM02_01	ATM02	0,00	0,00	m	ante operam	aria	parametri meteorologici	pluviometro a vaschetta oscillante	precipitazioni	0	mm			settembre 2017	04/09/2017	12:00	13:00	Dimms srl	
86	ATM02_01	ATM02	0,00	0,00	m	ante operam	aria	parametri meteorologici	pluviometro a vaschetta oscillante	precipitazioni	0	mm			settembre 2017	04/09/2017	13:00	14:00	Dimms srl	
87	ATM02_01	ATM02	0,00	0,00	m	ante operam	aria	parametri meteorologici	pluviometro a vaschetta oscillante	precipitazioni	0	mm			settembre 2017	04/09/2017	14:00	15:00	Dimms srl	
88	ATM02_01	ATM02	0,00	0,00	m	ante operam	aria	parametri meteorologici	pluviometro a vaschetta oscillante	precipitazioni	0	mm			settembre 2017	04/09/2017	15:00	16:00	Dimms srl	
89	ATM02_01	ATM02	0,00	0,00	m	ante operam	aria	parametri meteorologici	pluviometro a vaschetta oscillante	precipitazioni	0	mm			settembre 2017	04/09/2017	16:00	17:00	Dimms srl	
90	ATM02_01	ATM02	0,00	0,00	m	ante operam	aria	parametri meteorologici	pluviometro a vaschetta oscillante	precipitazioni	0	mm			settembre 2017	04/09/2017	17:00	18:00	Dimms srl	
91	ATM02_01	ATM02	0,00	0,00	m	ante operam	aria	parametri meteorologici	pluviometro a vaschetta oscillante	precipitazioni	0	mm			settembre 2017	04/09/2017	18:00	19:00	Dimms srl	
92	ATM02_01	ATM02	0,00	0,00	m	ante operam	aria	parametri meteorologici	pluviometro a vaschetta oscillante	precipitazioni	0	mm			settembre 2017	04/09/2017	19:00	20:00	Dimms srl	
93	ATM02_01	ATM02	0,00	0,00	m	ante operam	aria	parametri meteorologici	pluviometro a vaschetta oscillante	precipitazioni	0	mm			settembre 2017	04/09/2017	20:00	21:00	Dimms srl	
94	ATM02_01	ATM02	0,00	0,00	m	ante operam	aria	parametri meteorologici	pluviometro a vaschetta oscillante	precipitazioni	0	mm			settembre 2017	04/09/2017	21:00	22:00	Dimms srl	
95	ATM02_01	ATM02	0,00	0,00	m	ante operam	aria	parametri meteorologici	pluviometro a vaschetta oscillante	precipitazioni	0	mm			settembre 2017	04/09/2017	22:00	23:00	Dimms srl	
96	ATM02_01	ATM02	0,00	0,00	m	ante operam	aria	parametri meteorologici	pluviometro a vaschetta oscillante	precipitazioni	0	mm			settembre 2017	04/09/2017	23:00	00:00	Dimms srl	

CODICE RILIEVO ATM02_01 - Settembre 2017 - Precipitazioni

id.	Codice Rilievo	Codice stazione	Profondità Rilievo/Misura (min)	Profondità Rilievo/Misura (max)	Unità misura profondità rilievo/misura	fase di monitoraggio	componente monitorata	tipo rilievo/misura	strumentazione	nome analita/parametro	valore analita/parametro	unità di misura analita/parametro	soglia/limite di legge (dell'analita/ parametro)	unità di misura soglia/limite di legge	campagna di monitoraggio	data misura	ora (legale) inizio rilievo	ora (legale) fine rilievo	soggetto incaricato	note
97	ATM02_01	ATM02	0,00	0,00	m	ante operam	aria	parametri meteorologici	pluviometro a vaschetta oscillante	precipitazioni	0	mm			settembre 2017	05/09/2017	00:00	01:00	Dimms srl	
98	ATM02_01	ATM02	0,00	0,00	m	ante operam	aria	parametri meteorologici	pluviometro a vaschetta oscillante	precipitazioni	0	mm			settembre 2017	05/09/2017	01:00	02:00	Dimms srl	
99	ATM02_01	ATM02	0,00	0,00	m	ante operam	aria	parametri meteorologici	pluviometro a vaschetta oscillante	precipitazioni	0	mm			settembre 2017	05/09/2017	02:00	03:00	Dimms srl	
100	ATM02_01	ATM02	0,00	0,00	m	ante operam	aria	parametri meteorologici	pluviometro a vaschetta oscillante	precipitazioni	0	mm			settembre 2017	05/09/2017	03:00	04:00	Dimms srl	
101	ATM02_01	ATM02	0,00	0,00	m	ante operam	aria	parametri meteorologici	pluviometro a vaschetta oscillante	precipitazioni	0	mm			settembre 2017	05/09/2017	04:00	05:00	Dimms srl	
102	ATM02_01	ATM02	0,00	0,00	m	ante operam	aria	parametri meteorologici	pluviometro a vaschetta oscillante	precipitazioni	0	mm			settembre 2017	05/09/2017	05:00	06:00	Dimms srl	
103	ATM02_01	ATM02	0,00	0,00	m	ante operam	aria	parametri meteorologici	pluviometro a vaschetta oscillante	precipitazioni	0	mm			settembre 2017	05/09/2017	06:00	07:00	Dimms srl	
104	ATM02_01	ATM02	0,00	0,00	m	ante operam	aria	parametri meteorologici	pluviometro a vaschetta oscillante	precipitazioni	0	mm			settembre 2017	05/09/2017	07:00	08:00	Dimms srl	
105	ATM02_01	ATM02	0,00	0,00	m	ante operam	aria	parametri meteorologici	pluviometro a vaschetta oscillante	precipitazioni	0	mm			settembre 2017	05/09/2017	08:00	09:00	Dimms srl	
106	ATM02_01	ATM02	0,00	0,00	m	ante operam	aria	parametri meteorologici	pluviometro a vaschetta oscillante	precipitazioni	0	mm			settembre 2017	05/09/2017	09:00	10:00	Dimms srl	
107	ATM02_01	ATM02	0,00	0,00	m	ante operam	aria	parametri meteorologici	pluviometro a vaschetta oscillante	precipitazioni	0	mm			settembre 2017	05/09/2017	10:00	11:00	Dimms srl	
108	ATM02_01	ATM02	0,00	0,00	m	ante operam	aria	parametri meteorologici	pluviometro a vaschetta oscillante	precipitazioni	0	mm			settembre 2017	05/09/2017	11:00	12:00	Dimms srl	
109	ATM02_01	ATM02	0,00	0,00	m	ante operam	aria	parametri meteorologici	pluviometro a vaschetta oscillante	precipitazioni	0	mm			settembre 2017	05/09/2017	12:00	13:00	Dimms srl	
110	ATM02_01	ATM02	0,00	0,00	m	ante operam	aria	parametri meteorologici	pluviometro a vaschetta oscillante	precipitazioni	0	mm			settembre 2017	05/09/2017	13:00	14:00	Dimms srl	
111	ATM02_01	ATM02	0,00	0,00	m	ante operam	aria	parametri meteorologici	pluviometro a vaschetta oscillante	precipitazioni	0	mm			settembre 2017	05/09/2017	14:00	15:00	Dimms srl	
112	ATM02_01	ATM02	0,00	0,00	m	ante operam	aria	parametri meteorologici	pluviometro a vaschetta oscillante	precipitazioni	0	mm			settembre 2017	05/09/2017	15:00	16:00	Dimms srl	
113	ATM02_01	ATM02	0,00	0,00	m	ante operam	aria	parametri meteorologici	pluviometro a vaschetta oscillante	precipitazioni	0	mm			settembre 2017	05/09/2017	16:00	17:00	Dimms srl	
114	ATM02_01	ATM02	0,00	0,00	m	ante operam	aria	parametri meteorologici	pluviometro a vaschetta oscillante	precipitazioni	0	mm			settembre 2017	05/09/2017	17:00	18:00	Dimms srl	
115	ATM02_01	ATM02	0,00	0,00	m	ante operam	aria	parametri meteorologici	pluviometro a vaschetta oscillante	precipitazioni	0	mm			settembre 2017	05/09/2017	18:00	19:00	Dimms srl	
116	ATM02_01	ATM02	0,00	0,00	m	ante operam	aria	parametri meteorologici	pluviometro a vaschetta oscillante	precipitazioni	0	mm			settembre 2017	05/09/2017	19:00	20:00	Dimms srl	
117	ATM02_01	ATM02	0,00	0,00	m	ante operam	aria	parametri meteorologici	pluviometro a vaschetta oscillante	precipitazioni	0	mm			settembre 2017	05/09/2017	20:00	21:00	Dimms srl	
118	ATM02_01	ATM02	0,00	0,00	m	ante operam	aria	parametri meteorologici	pluviometro a vaschetta oscillante	precipitazioni	0	mm			settembre 2017	05/09/2017	21:00	22:00	Dimms srl	
119	ATM02_01	ATM02	0,00	0,00	m	ante operam	aria	parametri meteorologici	pluviometro a vaschetta oscillante	precipitazioni	0	mm			settembre 2017	05/09/2017	22:00	23:00	Dimms srl	
120	ATM02_01	ATM02	0,00	0,00	m	ante operam	aria	parametri meteorologici	pluviometro a vaschetta oscillante	precipitazioni	0	mm			settembre 2017	05/09/2017	23:00	00:00	Dimms srl	
121	ATM02_01	ATM02	0,00	0,00	m	ante operam	aria	parametri meteorologici	pluviometro a vaschetta oscillante	precipitazioni	0	mm			settembre 2017	06/09/2017	00:00	01:00	Dimms srl	
122	ATM02_01	ATM02	0,00	0,00	m	ante operam	aria	parametri meteorologici	pluviometro a vaschetta oscillante	precipitazioni	0	mm			settembre 2017	06/09/2017	01:00	02:00	Dimms srl	
123	ATM02_01	ATM02	0,00	0,00	m	ante operam	aria	parametri meteorologici	pluviometro a vaschetta oscillante	precipitazioni	0	mm			settembre 2017	06/09/2017	02:00	03:00	Dimms srl	
124	ATM02_01	ATM02	0,00	0,00	m	ante operam	aria	parametri meteorologici	pluviometro a vaschetta oscillante	precipitazioni	0	mm			settembre 2017	06/09/2017	03:00	04:00	Dimms srl	
125	ATM02_01	ATM02	0,00	0,00	m	ante operam	aria	parametri meteorologici	pluviometro a vaschetta oscillante	precipitazioni	0	mm			settembre 2017	06/09/2017	04:00	05:00	Dimms srl	
126	ATM02_01	ATM02	0,00	0,00	m	ante operam	aria	parametri meteorologici	pluviometro a vaschetta oscillante	precipitazioni	0	mm			settembre 2017	06/09/2017	05:00	06:00	Dimms srl	
127	ATM02_01	ATM02	0,00	0,00	m	ante operam	aria	parametri meteorologici	pluviometro a vaschetta oscillante	precipitazioni	0	mm			settembre 2017	06/09/2017	06:00	07:00	Dimms srl	
128	ATM02_01	ATM02	0,00	0,00	m	ante operam	aria	parametri meteorologici	pluviometro a vaschetta oscillante	precipitazioni	0	mm			settembre 2017	06/09/2017	07:00	08:00	Dimms srl	
129	ATM02_01	ATM02	0,00	0,00	m	ante operam	aria	parametri meteorologici	pluviometro a vaschetta oscillante	precipitazioni	0	mm			settembre 2017	06/09/2017	08:00	09:00	Dimms srl	
130	ATM02_01	ATM02	0,00	0,00	m	ante operam	aria	parametri meteorologici	pluviometro a vaschetta oscillante	precipitazioni	0	mm			settembre 2017	06/09/2017	09:00	10:00	Dimms srl	
131	ATM02_01	ATM02	0,00	0,00	m	ante operam	aria	parametri meteorologici	pluviometro a vaschetta oscillante	precipitazioni	0	mm			settembre 2017	06/09/2017	10:00	11:00	Dimms srl	
132	ATM02_01	ATM02	0,00	0,00	m	ante operam	aria	parametri meteorologici	pluviometro a vaschetta oscillante	precipitazioni	0	mm			settembre 2017	06/09/2017	11:00	12:00	Dimms srl	
133	ATM02_01	ATM02	0,00	0,00	m	ante operam	aria	parametri meteorologici	pluviometro a vaschetta oscillante	precipitazioni	0	mm			settembre 2017	06/09/2017	12:00	13:00	Dimms srl	
134	ATM02_01	ATM02	0,00	0,00	m	ante operam	aria	parametri meteorologici	pluviometro a vaschetta oscillante	precipitazioni	0	mm			settembre 2017	06/09/2017	13:00	14:00	Dimms srl	
135	ATM02_01	ATM02	0,00	0,00	m	ante operam	aria	parametri meteorologici	pluviometro a vaschetta oscillante	precipitazioni	0	mm			settembre 2017	06/09/2017	14:00	15:00	Dimms srl	
136	ATM02_01	ATM02	0,00	0,00	m	ante operam	aria	parametri meteorologici	pluviometro a vaschetta oscillante	precipitazioni	0	mm			settembre 2017	06/09/2017	15:00	16:00	Dimms srl	
137	ATM02_01	ATM02	0,00	0,00	m	ante operam	aria	parametri meteorologici	pluviometro a vaschetta oscillante	precipitazioni	0	mm			settembre 2017	06/09/2017	16:00	17:00	Dimms srl	
138	ATM02_01	ATM02	0,00	0,00	m	ante operam	aria	parametri meteorologici	pluviometro a vaschetta oscillante	precipitazioni	0	mm			settembre 2017	06/09/2017	17:00	18:00	Dimms srl	
139	ATM02_01	ATM02	0,00	0,00	m	ante operam	aria	parametri meteorologici	pluviometro a vaschetta oscillante	precipitazioni	0	mm			settembre 2017	06/09/2017	18:00	19:00	Dimms srl	
140	ATM02_01	ATM02	0,00	0,00	m	ante operam	aria	parametri meteorologici	pluviometro a vaschetta oscillante	precipitazioni	0	mm			settembre 2017	06/09/2017	19:00	20:00	Dimms srl	
141	ATM02_01	ATM02	0,00	0,00	m	ante operam	aria	parametri meteorologici	pluviometro a vaschetta oscillante	precipitazioni	0	mm			settembre 2017	06/09/2017	20:00	21:00	Dimms srl	
142	ATM02_01	ATM02	0,00	0,00	m	ante operam	aria	parametri meteorologici	pluviometro a vaschetta oscillante	precipitazioni	0	mm			settembre 2017	06/09/2017	21:00	22:00	Dimms srl	
143	ATM02_01	ATM02	0,00	0,00	m	ante operam	aria	parametri meteorologici	pluviometro a vaschetta oscillante	precipitazioni	0	mm			settembre 2017	06/09/2017	22:00	23:00	Dimms srl	
144	ATM02_01	ATM02	0,00	0,00	m	ante operam	aria	parametri meteorologici	pluviometro a vaschetta oscillante	precipitazioni	0	mm			settembre 2017	06/09/2017	23:00	00:00	Dimms srl	

CODICE RILIEVO ATM02_01 - Settembre 2017 - Precipitazioni

id.	Codice Rilievo	Codice stazione	Profondità Rilievo/Misura (min)	Profondità Rilievo/Misura (max)	Unità misura profondità rilievo/misura	fase di monitoraggio	componente monitorata	tipo rilievo/misura	strumentazione	nome analita/parametro	valore analita/parametro	unità di misura analita/parametro	soglia/limite di legge (dell'analita/ parametro)	unità di misura soglia/limite di legge	campagna di monitoraggio	data misura	ora (legale) inizio rilievo	ora (legale) fine rilievo	soggetto incaricato	note
145	ATM02_01	ATM02	0,00	0,00	m	ante operam	aria	parametri meteorologici	pluviometro a vaschetta oscillante	precipitazioni	0	mm			settembre 2017	07/09/2017	00:00	01:00	Dimms srl	
146	ATM02_01	ATM02	0,00	0,00	m	ante operam	aria	parametri meteorologici	pluviometro a vaschetta oscillante	precipitazioni	0	mm			settembre 2017	07/09/2017	01:00	02:00	Dimms srl	
147	ATM02_01	ATM02	0,00	0,00	m	ante operam	aria	parametri meteorologici	pluviometro a vaschetta oscillante	precipitazioni	0	mm			settembre 2017	07/09/2017	02:00	03:00	Dimms srl	
148	ATM02_01	ATM02	0,00	0,00	m	ante operam	aria	parametri meteorologici	pluviometro a vaschetta oscillante	precipitazioni	0	mm			settembre 2017	07/09/2017	03:00	04:00	Dimms srl	
149	ATM02_01	ATM02	0,00	0,00	m	ante operam	aria	parametri meteorologici	pluviometro a vaschetta oscillante	precipitazioni	0	mm			settembre 2017	07/09/2017	04:00	05:00	Dimms srl	
150	ATM02_01	ATM02	0,00	0,00	m	ante operam	aria	parametri meteorologici	pluviometro a vaschetta oscillante	precipitazioni	0	mm			settembre 2017	07/09/2017	05:00	06:00	Dimms srl	
151	ATM02_01	ATM02	0,00	0,00	m	ante operam	aria	parametri meteorologici	pluviometro a vaschetta oscillante	precipitazioni	0	mm			settembre 2017	07/09/2017	06:00	07:00	Dimms srl	
152	ATM02_01	ATM02	0,00	0,00	m	ante operam	aria	parametri meteorologici	pluviometro a vaschetta oscillante	precipitazioni	0	mm			settembre 2017	07/09/2017	07:00	08:00	Dimms srl	
153	ATM02_01	ATM02	0,00	0,00	m	ante operam	aria	parametri meteorologici	pluviometro a vaschetta oscillante	precipitazioni	0	mm			settembre 2017	07/09/2017	08:00	09:00	Dimms srl	
154	ATM02_01	ATM02	0,00	0,00	m	ante operam	aria	parametri meteorologici	pluviometro a vaschetta oscillante	precipitazioni	0	mm			settembre 2017	07/09/2017	09:00	10:00	Dimms srl	
155	ATM02_01	ATM02	0,00	0,00	m	ante operam	aria	parametri meteorologici	pluviometro a vaschetta oscillante	precipitazioni	0	mm			settembre 2017	07/09/2017	10:00	11:00	Dimms srl	
156	ATM02_01	ATM02	0,00	0,00	m	ante operam	aria	parametri meteorologici	pluviometro a vaschetta oscillante	precipitazioni	0	mm			settembre 2017	07/09/2017	11:00	12:00	Dimms srl	
157	ATM02_01	ATM02	0,00	0,00	m	ante operam	aria	parametri meteorologici	pluviometro a vaschetta oscillante	precipitazioni	0	mm			settembre 2017	07/09/2017	12:00	13:00	Dimms srl	
158	ATM02_01	ATM02	0,00	0,00	m	ante operam	aria	parametri meteorologici	pluviometro a vaschetta oscillante	precipitazioni	0	mm			settembre 2017	07/09/2017	13:00	14:00	Dimms srl	
159	ATM02_01	ATM02	0,00	0,00	m	ante operam	aria	parametri meteorologici	pluviometro a vaschetta oscillante	precipitazioni	0	mm			settembre 2017	07/09/2017	14:00	15:00	Dimms srl	
160	ATM02_01	ATM02	0,00	0,00	m	ante operam	aria	parametri meteorologici	pluviometro a vaschetta oscillante	precipitazioni	0	mm			settembre 2017	07/09/2017	15:00	16:00	Dimms srl	
161	ATM02_01	ATM02	0,00	0,00	m	ante operam	aria	parametri meteorologici	pluviometro a vaschetta oscillante	precipitazioni	0	mm			settembre 2017	07/09/2017	16:00	17:00	Dimms srl	
162	ATM02_01	ATM02	0,00	0,00	m	ante operam	aria	parametri meteorologici	pluviometro a vaschetta oscillante	precipitazioni	0	mm			settembre 2017	07/09/2017	17:00	18:00	Dimms srl	
163	ATM02_01	ATM02	0,00	0,00	m	ante operam	aria	parametri meteorologici	pluviometro a vaschetta oscillante	precipitazioni	0	mm			settembre 2017	07/09/2017	18:00	19:00	Dimms srl	
164	ATM02_01	ATM02	0,00	0,00	m	ante operam	aria	parametri meteorologici	pluviometro a vaschetta oscillante	precipitazioni	0	mm			settembre 2017	07/09/2017	19:00	20:00	Dimms srl	
165	ATM02_01	ATM02	0,00	0,00	m	ante operam	aria	parametri meteorologici	pluviometro a vaschetta oscillante	precipitazioni	0	mm			settembre 2017	07/09/2017	20:00	21:00	Dimms srl	
166	ATM02_01	ATM02	0,00	0,00	m	ante operam	aria	parametri meteorologici	pluviometro a vaschetta oscillante	precipitazioni	0	mm			settembre 2017	07/09/2017	21:00	22:00	Dimms srl	
167	ATM02_01	ATM02	0,00	0,00	m	ante operam	aria	parametri meteorologici	pluviometro a vaschetta oscillante	precipitazioni	0	mm			settembre 2017	07/09/2017	22:00	23:00	Dimms srl	
168	ATM02_01	ATM02	0,00	0,00	m	ante operam	aria	parametri meteorologici	pluviometro a vaschetta oscillante	precipitazioni	0	mm			settembre 2017	07/09/2017	23:00	00:00	Dimms srl	
169	ATM02_01	ATM02	0,00	0,00	m	ante operam	aria	parametri meteorologici	pluviometro a vaschetta oscillante	precipitazioni	0	mm			settembre 2017	08/09/2017	00:00	01:00	Dimms srl	
170	ATM02_01	ATM02	0,00	0,00	m	ante operam	aria	parametri meteorologici	pluviometro a vaschetta oscillante	precipitazioni	0	mm			settembre 2017	08/09/2017	01:00	02:00	Dimms srl	
171	ATM02_01	ATM02	0,00	0,00	m	ante operam	aria	parametri meteorologici	pluviometro a vaschetta oscillante	precipitazioni	0	mm			settembre 2017	08/09/2017	02:00	03:00	Dimms srl	
172	ATM02_01	ATM02	0,00	0,00	m	ante operam	aria	parametri meteorologici	pluviometro a vaschetta oscillante	precipitazioni	0	mm			settembre 2017	08/09/2017	03:00	04:00	Dimms srl	
173	ATM02_01	ATM02	0,00	0,00	m	ante operam	aria	parametri meteorologici	pluviometro a vaschetta oscillante	precipitazioni	0	mm			settembre 2017	08/09/2017	04:00	05:00	Dimms srl	
174	ATM02_01	ATM02	0,00	0,00	m	ante operam	aria	parametri meteorologici	pluviometro a vaschetta oscillante	precipitazioni	0	mm			settembre 2017	08/09/2017	05:00	06:00	Dimms srl	
175	ATM02_01	ATM02	0,00	0,00	m	ante operam	aria	parametri meteorologici	pluviometro a vaschetta oscillante	precipitazioni	0	mm			settembre 2017	08/09/2017	06:00	07:00	Dimms srl	
176	ATM02_01	ATM02	0,00	0,00	m	ante operam	aria	parametri meteorologici	pluviometro a vaschetta oscillante	precipitazioni	0	mm			settembre 2017	08/09/2017	07:00	08:00	Dimms srl	
177	ATM02_01	ATM02	0,00	0,00	m	ante operam	aria	parametri meteorologici	pluviometro a vaschetta oscillante	precipitazioni	0	mm			settembre 2017	08/09/2017	08:00	09:00	Dimms srl	
178	ATM02_01	ATM02	0,00	0,00	m	ante operam	aria	parametri meteorologici	pluviometro a vaschetta oscillante	precipitazioni	0	mm			settembre 2017	08/09/2017	09:00	10:00	Dimms srl	
179	ATM02_01	ATM02	0,00	0,00	m	ante operam	aria	parametri meteorologici	pluviometro a vaschetta oscillante	precipitazioni	0	mm			settembre 2017	08/09/2017	10:00	11:00	Dimms srl	
180	ATM02_01	ATM02	0,00	0,00	m	ante operam	aria	parametri meteorologici	pluviometro a vaschetta oscillante	precipitazioni	0	mm			settembre 2017	08/09/2017	11:00	12:00	Dimms srl	
181	ATM02_01	ATM02	0,00	0,00	m	ante operam	aria	parametri meteorologici	pluviometro a vaschetta oscillante	precipitazioni	0	mm			settembre 2017	08/09/2017	12:00	13:00	Dimms srl	
182	ATM02_01	ATM02	0,00	0,00	m	ante operam	aria	parametri meteorologici	pluviometro a vaschetta oscillante	precipitazioni	0	mm			settembre 2017	08/09/2017	13:00	14:00	Dimms srl	
183	ATM02_01	ATM02	0,00	0,00	m	ante operam	aria	parametri meteorologici	pluviometro a vaschetta oscillante	precipitazioni	0	mm			settembre 2017	08/09/2017	14:00	15:00	Dimms srl	
184	ATM02_01	ATM02	0,00	0,00	m	ante operam	aria	parametri meteorologici	pluviometro a vaschetta oscillante	precipitazioni	0	mm			settembre 2017	08/09/2017	15:00	16:00	Dimms srl	
185	ATM02_01	ATM02	0,00	0,00	m	ante operam	aria	parametri meteorologici	pluviometro a vaschetta oscillante	precipitazioni	0	mm			settembre 2017	08/09/2017	16:00	17:00	Dimms srl	
186	ATM02_01	ATM02	0,00	0,00	m	ante operam	aria	parametri meteorologici	pluviometro a vaschetta oscillante	precipitazioni	0	mm			settembre 2017	08/09/2017	17:00	18:00	Dimms srl	
187	ATM02_01	ATM02	0,00	0,00	m	ante operam	aria	parametri meteorologici	pluviometro a vaschetta oscillante	precipitazioni	0	mm			settembre 2017	08/09/2017	18:00	19:00	Dimms srl	
188	ATM02_01	ATM02	0,00	0,00	m	ante operam	aria	parametri meteorologici	pluviometro a vaschetta oscillante	precipitazioni	0	mm			settembre 2017	08/09/2017	19:00	20:00	Dimms srl	
189	ATM02_01	ATM02	0,00	0,00	m	ante operam	aria	parametri meteorologici	pluviometro a vaschetta oscillante	precipitazioni	0	mm			settembre 2017	08/09/2017	20:00	21:00	Dimms srl	
190	ATM02_01	ATM02	0,00	0,00	m	ante operam	aria	parametri meteorologici	pluviometro a vaschetta oscillante	precipitazioni	0	mm			settembre 2017	08/09/2017	21:00	22:00	Dimms srl	
191	ATM02_01	ATM02	0,00	0,00	m	ante operam	aria	parametri meteorologici	pluviometro a vaschetta oscillante	precipitazioni	0	mm			settembre 2017	08/09/2017	22:00	23:00	Dimms srl	
192	ATM02_01	ATM02	0,00	0,00	m	ante operam	aria	parametri meteorologici	pluviometro a vaschetta oscillante	precipitazioni	0	mm			settembre 2017	08/09/2017	23:00	00:00	Dimms srl	

CODICE RILIEVO ATM02_01 - Settembre 2017 - Precipitazioni

id.	Codice Rilievo	Codice stazione	Profondità Rilievo/Misura (min)	Profondità Rilievo/Misura (max)	Unità misura profondità rilievo/misura	fase di monitoraggio	componente monitorata	tipo rilievo/misura	strumentazione	nome analita/parametro	valore analita/parametro	unità di misura analita/parametro	soglia/limite di legge (dell'analita/ parametro)	unità di misura soglia/limite di legge	campagna di monitoraggio	data misura	ora (legale) inizio rilievo	ora (legale) fine rilievo	soggetto incaricato	note
193	ATM02_01	ATM02	0,00	0,00	m	ante operam	aria	parametri meteorologici	pluviometro a vaschetta oscillante	precipitazioni	0	mm			settembre 2017	09/09/2017	00:00	01:00	Dimms srl	
194	ATM02_01	ATM02	0,00	0,00	m	ante operam	aria	parametri meteorologici	pluviometro a vaschetta oscillante	precipitazioni	0	mm			settembre 2017	09/09/2017	01:00	02:00	Dimms srl	
195	ATM02_01	ATM02	0,00	0,00	m	ante operam	aria	parametri meteorologici	pluviometro a vaschetta oscillante	precipitazioni	0	mm			settembre 2017	09/09/2017	02:00	03:00	Dimms srl	
196	ATM02_01	ATM02	0,00	0,00	m	ante operam	aria	parametri meteorologici	pluviometro a vaschetta oscillante	precipitazioni	0	mm			settembre 2017	09/09/2017	03:00	04:00	Dimms srl	
197	ATM02_01	ATM02	0,00	0,00	m	ante operam	aria	parametri meteorologici	pluviometro a vaschetta oscillante	precipitazioni	0	mm			settembre 2017	09/09/2017	04:00	05:00	Dimms srl	
198	ATM02_01	ATM02	0,00	0,00	m	ante operam	aria	parametri meteorologici	pluviometro a vaschetta oscillante	precipitazioni	0	mm			settembre 2017	09/09/2017	05:00	06:00	Dimms srl	
199	ATM02_01	ATM02	0,00	0,00	m	ante operam	aria	parametri meteorologici	pluviometro a vaschetta oscillante	precipitazioni	0	mm			settembre 2017	09/09/2017	06:00	07:00	Dimms srl	
200	ATM02_01	ATM02	0,00	0,00	m	ante operam	aria	parametri meteorologici	pluviometro a vaschetta oscillante	precipitazioni	0	mm			settembre 2017	09/09/2017	07:00	08:00	Dimms srl	
201	ATM02_01	ATM02	0,00	0,00	m	ante operam	aria	parametri meteorologici	pluviometro a vaschetta oscillante	precipitazioni	0	mm			settembre 2017	09/09/2017	08:00	09:00	Dimms srl	
202	ATM02_01	ATM02	0,00	0,00	m	ante operam	aria	parametri meteorologici	pluviometro a vaschetta oscillante	precipitazioni	0	mm			settembre 2017	09/09/2017	09:00	10:00	Dimms srl	
203	ATM02_01	ATM02	0,00	0,00	m	ante operam	aria	parametri meteorologici	pluviometro a vaschetta oscillante	precipitazioni	0	mm			settembre 2017	09/09/2017	10:00	11:00	Dimms srl	
204	ATM02_01	ATM02	0,00	0,00	m	ante operam	aria	parametri meteorologici	pluviometro a vaschetta oscillante	precipitazioni	0	mm			settembre 2017	09/09/2017	11:00	12:00	Dimms srl	
205	ATM02_01	ATM02	0,00	0,00	m	ante operam	aria	parametri meteorologici	pluviometro a vaschetta oscillante	precipitazioni	0	mm			settembre 2017	09/09/2017	12:00	13:00	Dimms srl	
206	ATM02_01	ATM02	0,00	0,00	m	ante operam	aria	parametri meteorologici	pluviometro a vaschetta oscillante	precipitazioni	0	mm			settembre 2017	09/09/2017	13:00	14:00	Dimms srl	
207	ATM02_01	ATM02	0,00	0,00	m	ante operam	aria	parametri meteorologici	pluviometro a vaschetta oscillante	precipitazioni	0	mm			settembre 2017	09/09/2017	14:00	15:00	Dimms srl	
208	ATM02_01	ATM02	0,00	0,00	m	ante operam	aria	parametri meteorologici	pluviometro a vaschetta oscillante	precipitazioni	0	mm			settembre 2017	09/09/2017	15:00	16:00	Dimms srl	
209	ATM02_01	ATM02	0,00	0,00	m	ante operam	aria	parametri meteorologici	pluviometro a vaschetta oscillante	precipitazioni	0	mm			settembre 2017	09/09/2017	16:00	17:00	Dimms srl	
210	ATM02_01	ATM02	0,00	0,00	m	ante operam	aria	parametri meteorologici	pluviometro a vaschetta oscillante	precipitazioni	0	mm			settembre 2017	09/09/2017	17:00	18:00	Dimms srl	
211	ATM02_01	ATM02	0,00	0,00	m	ante operam	aria	parametri meteorologici	pluviometro a vaschetta oscillante	precipitazioni	0	mm			settembre 2017	09/09/2017	18:00	19:00	Dimms srl	
212	ATM02_01	ATM02	0,00	0,00	m	ante operam	aria	parametri meteorologici	pluviometro a vaschetta oscillante	precipitazioni	0	mm			settembre 2017	09/09/2017	19:00	20:00	Dimms srl	
213	ATM02_01	ATM02	0,00	0,00	m	ante operam	aria	parametri meteorologici	pluviometro a vaschetta oscillante	precipitazioni	0	mm			settembre 2017	09/09/2017	20:00	21:00	Dimms srl	
214	ATM02_01	ATM02	0,00	0,00	m	ante operam	aria	parametri meteorologici	pluviometro a vaschetta oscillante	precipitazioni	0	mm			settembre 2017	09/09/2017	21:00	22:00	Dimms srl	
215	ATM02_01	ATM02	0,00	0,00	m	ante operam	aria	parametri meteorologici	pluviometro a vaschetta oscillante	precipitazioni	0	mm			settembre 2017	09/09/2017	22:00	23:00	Dimms srl	
216	ATM02_01	ATM02	0,00	0,00	m	ante operam	aria	parametri meteorologici	pluviometro a vaschetta oscillante	precipitazioni	0	mm			settembre 2017	09/09/2017	23:00	00:00	Dimms srl	
217	ATM02_01	ATM02	0,00	0,00	m	ante operam	aria	parametri meteorologici	pluviometro a vaschetta oscillante	precipitazioni	0	mm			settembre 2017	10/09/2017	00:00	01:00	Dimms srl	
218	ATM02_01	ATM02	0,00	0,00	m	ante operam	aria	parametri meteorologici	pluviometro a vaschetta oscillante	precipitazioni	0	mm			settembre 2017	10/09/2017	01:00	02:00	Dimms srl	
219	ATM02_01	ATM02	0,00	0,00	m	ante operam	aria	parametri meteorologici	pluviometro a vaschetta oscillante	precipitazioni	0	mm			settembre 2017	10/09/2017	02:00	03:00	Dimms srl	
220	ATM02_01	ATM02	0,00	0,00	m	ante operam	aria	parametri meteorologici	pluviometro a vaschetta oscillante	precipitazioni	0	mm			settembre 2017	10/09/2017	03:00	04:00	Dimms srl	
221	ATM02_01	ATM02	0,00	0,00	m	ante operam	aria	parametri meteorologici	pluviometro a vaschetta oscillante	precipitazioni	0	mm			settembre 2017	10/09/2017	04:00	05:00	Dimms srl	
222	ATM02_01	ATM02	0,00	0,00	m	ante operam	aria	parametri meteorologici	pluviometro a vaschetta oscillante	precipitazioni	0	mm			settembre 2017	10/09/2017	05:00	06:00	Dimms srl	
223	ATM02_01	ATM02	0,00	0,00	m	ante operam	aria	parametri meteorologici	pluviometro a vaschetta oscillante	precipitazioni	0	mm			settembre 2017	10/09/2017	06:00	07:00	Dimms srl	
224	ATM02_01	ATM02	0,00	0,00	m	ante operam	aria	parametri meteorologici	pluviometro a vaschetta oscillante	precipitazioni	0	mm			settembre 2017	10/09/2017	07:00	08:00	Dimms srl	
225	ATM02_01	ATM02	0,00	0,00	m	ante operam	aria	parametri meteorologici	pluviometro a vaschetta oscillante	precipitazioni	0	mm			settembre 2017	10/09/2017	08:00	09:00	Dimms srl	
226	ATM02_01	ATM02	0,00	0,00	m	ante operam	aria	parametri meteorologici	pluviometro a vaschetta oscillante	precipitazioni	0	mm			settembre 2017	10/09/2017	09:00	10:00	Dimms srl	
227	ATM02_01	ATM02	0,00	0,00	m	ante operam	aria	parametri meteorologici	pluviometro a vaschetta oscillante	precipitazioni	0	mm			settembre 2017	10/09/2017	10:00	11:00	Dimms srl	
228	ATM02_01	ATM02	0,00	0,00	m	ante operam	aria	parametri meteorologici	pluviometro a vaschetta oscillante	precipitazioni	0,6	mm			settembre 2017	10/09/2017	11:00	12:00	Dimms srl	
229	ATM02_01	ATM02	0,00	0,00	m	ante operam	aria	parametri meteorologici	pluviometro a vaschetta oscillante	precipitazioni	0	mm			settembre 2017	10/09/2017	12:00	13:00	Dimms srl	
230	ATM02_01	ATM02	0,00	0,00	m	ante operam	aria	parametri meteorologici	pluviometro a vaschetta oscillante	precipitazioni	0,4	mm			settembre 2017	10/09/2017	13:00	14:00	Dimms srl	
231	ATM02_01	ATM02	0,00	0,00	m	ante operam	aria	parametri meteorologici	pluviometro a vaschetta oscillante	precipitazioni	20,4	mm			settembre 2017	10/09/2017	14:00	15:00	Dimms srl	
232	ATM02_01	ATM02	0,00	0,00	m	ante operam	aria	parametri meteorologici	pluviometro a vaschetta oscillante	precipitazioni	9,2	mm			settembre 2017	10/09/2017	15:00	16:00	Dimms srl	
233	ATM02_01	ATM02	0,00	0,00	m	ante operam	aria	parametri meteorologici	pluviometro a vaschetta oscillante	precipitazioni	1,8	mm			settembre 2017	10/09/2017	16:00	17:00	Dimms srl	
234	ATM02_01	ATM02	0,00	0,00	m	ante operam	aria	parametri meteorologici	pluviometro a vaschetta oscillante	precipitazioni	0,2	mm			settembre 2017	10/09/2017	17:00	18:00	Dimms srl	
235	ATM02_01	ATM02	0,00	0,00	m	ante operam	aria	parametri meteorologici	pluviometro a vaschetta oscillante	precipitazioni	0	mm			settembre 2017	10/09/2017	18:00	19:00	Dimms srl	
236	ATM02_01	ATM02	0,00	0,00	m	ante operam	aria	parametri meteorologici	pluviometro a vaschetta oscillante	precipitazioni	0,8	mm			settembre 2017	10/09/2017	19:00	20:00	Dimms srl	
237	ATM02_01	ATM02	0,00	0,00	m	ante operam	aria	parametri meteorologici	pluviometro a vaschetta oscillante	precipitazioni	0,2	mm			settembre 2017	10/09/2017	20:00	21:00	Dimms srl	
238	ATM02_01	ATM02	0,00	0,00	m	ante operam	aria	parametri meteorologici	pluviometro a vaschetta oscillante	precipitazioni	2,2	mm			settembre 2017	10/09/2017	21:00	22:00	Dimms srl	
239	ATM02_01	ATM02	0,00	0,00	m	ante operam	aria	parametri meteorologici	pluviometro a vaschetta oscillante	precipitazioni	3,8	mm			settembre 2017	10/09/2017	22:00	23:00	Dimms srl	
240	ATM02_01	ATM02	0,00	0,00	m	ante operam	aria	parametri meteorologici	pluviometro a vaschetta oscillante	precipitazioni	0	mm			settembre 2017	10/09/2017	23:00	00:00	Dimms srl	

CODICE RILIEVO ATM02_01 - Settembre 2017 - Precipitazioni

id.	Codice Rilievo	Codice stazione	Profondità Rilievo/Misura (min)	Profondità Rilievo/Misura (max)	Unità misura profondità rilievo/misura	fase di monitoraggio	componente monitorata	tipo rilievo/misura	strumentazione	nome analita/parametro	valore analita/parametro	unità di misura analita/parametro	soglia/limite di legge (dell'analita/ parametro)	unità di misura soglia/limite di legge	campagna di monitoraggio	data misura	ora (legale) inizio rilievo	ora (legale) fine rilievo	soggetto incaricato	note
241	ATM02_01	ATM02	0,00	0,00	m	ante operam	aria	parametri meteorologici	pluviometro a vaschetta oscillante	precipitazioni	0	mm			settembre 2017	11/09/017	00:00	01:00	Dimms srl	
242	ATM02_01	ATM02	0,00	0,00	m	ante operam	aria	parametri meteorologici	pluviometro a vaschetta oscillante	precipitazioni	0,6	mm			settembre 2017	11/09/017	01:00	02:00	Dimms srl	
243	ATM02_01	ATM02	0,00	0,00	m	ante operam	aria	parametri meteorologici	pluviometro a vaschetta oscillante	precipitazioni	6	mm			settembre 2017	11/09/017	02:00	03:00	Dimms srl	
244	ATM02_01	ATM02	0,00	0,00	m	ante operam	aria	parametri meteorologici	pluviometro a vaschetta oscillante	precipitazioni	2	mm			settembre 2017	11/09/017	03:00	04:00	Dimms srl	
245	ATM02_01	ATM02	0,00	0,00	m	ante operam	aria	parametri meteorologici	pluviometro a vaschetta oscillante	precipitazioni	1,2	mm			settembre 2017	11/09/017	04:00	05:00	Dimms srl	
246	ATM02_01	ATM02	0,00	0,00	m	ante operam	aria	parametri meteorologici	pluviometro a vaschetta oscillante	precipitazioni	0,4	mm			settembre 2017	11/09/017	05:00	06:00	Dimms srl	
247	ATM02_01	ATM02	0,00	0,00	m	ante operam	aria	parametri meteorologici	pluviometro a vaschetta oscillante	precipitazioni	0,6	mm			settembre 2017	11/09/017	06:00	07:00	Dimms srl	
248	ATM02_01	ATM02	0,00	0,00	m	ante operam	aria	parametri meteorologici	pluviometro a vaschetta oscillante	precipitazioni	0	mm			settembre 2017	11/09/017	07:00	08:00	Dimms srl	
249	ATM02_01	ATM02	0,00	0,00	m	ante operam	aria	parametri meteorologici	pluviometro a vaschetta oscillante	precipitazioni	0	mm			settembre 2017	11/09/017	08:00	09:00	Dimms srl	
250	ATM02_01	ATM02	0,00	0,00	m	ante operam	aria	parametri meteorologici	pluviometro a vaschetta oscillante	precipitazioni	0	mm			settembre 2017	11/09/017	09:00	10:00	Dimms srl	
251	ATM02_01	ATM02	0,00	0,00	m	ante operam	aria	parametri meteorologici	pluviometro a vaschetta oscillante	precipitazioni	0	mm			settembre 2017	11/09/017	10:00	11:00	Dimms srl	
252	ATM02_01	ATM02	0,00	0,00	m	ante operam	aria	parametri meteorologici	pluviometro a vaschetta oscillante	precipitazioni	0	mm			settembre 2017	11/09/017	11:00	12:00	Dimms srl	
253	ATM02_01	ATM02	0,00	0,00	m	ante operam	aria	parametri meteorologici	pluviometro a vaschetta oscillante	precipitazioni	0	mm			settembre 2017	11/09/017	12:00	13:00	Dimms srl	
254	ATM02_01	ATM02	0,00	0,00	m	ante operam	aria	parametri meteorologici	pluviometro a vaschetta oscillante	precipitazioni	0	mm			settembre 2017	11/09/017	13:00	14:00	Dimms srl	
255	ATM02_01	ATM02	0,00	0,00	m	ante operam	aria	parametri meteorologici	pluviometro a vaschetta oscillante	precipitazioni	0	mm			settembre 2017	11/09/017	14:00	15:00	Dimms srl	
256	ATM02_01	ATM02	0,00	0,00	m	ante operam	aria	parametri meteorologici	pluviometro a vaschetta oscillante	precipitazioni	0	mm			settembre 2017	11/09/017	15:00	16:00	Dimms srl	
257	ATM02_01	ATM02	0,00	0,00	m	ante operam	aria	parametri meteorologici	pluviometro a vaschetta oscillante	precipitazioni	0,2	mm			settembre 2017	11/09/017	16:00	17:00	Dimms srl	
258	ATM02_01	ATM02	0,00	0,00	m	ante operam	aria	parametri meteorologici	pluviometro a vaschetta oscillante	precipitazioni	0	mm			settembre 2017	11/09/017	17:00	18:00	Dimms srl	
259	ATM02_01	ATM02	0,00	0,00	m	ante operam	aria	parametri meteorologici	pluviometro a vaschetta oscillante	precipitazioni	0	mm			settembre 2017	11/09/017	18:00	19:00	Dimms srl	
260	ATM02_01	ATM02	0,00	0,00	m	ante operam	aria	parametri meteorologici	pluviometro a vaschetta oscillante	precipitazioni	0	mm			settembre 2017	11/09/017	19:00	20:00	Dimms srl	
261	ATM02_01	ATM02	0,00	0,00	m	ante operam	aria	parametri meteorologici	pluviometro a vaschetta oscillante	precipitazioni	0,4	mm			settembre 2017	11/09/017	20:00	21:00	Dimms srl	
262	ATM02_01	ATM02	0,00	0,00	m	ante operam	aria	parametri meteorologici	pluviometro a vaschetta oscillante	precipitazioni	0	mm			settembre 2017	11/09/017	21:00	22:00	Dimms srl	
263	ATM02_01	ATM02	0,00	0,00	m	ante operam	aria	parametri meteorologici	pluviometro a vaschetta oscillante	precipitazioni	0	mm			settembre 2017	11/09/017	22:00	23:00	Dimms srl	
264	ATM02_01	ATM02	0,00	0,00	m	ante operam	aria	parametri meteorologici	pluviometro a vaschetta oscillante	precipitazioni	0	mm			settembre 2017	11/09/017	23:00	00:00	Dimms srl	
265	ATM02_01	ATM02	0,00	0,00	m	ante operam	aria	parametri meteorologici	pluviometro a vaschetta oscillante	precipitazioni	0	mm			settembre 2017	12/09/2017	00:00	01:00	Dimms srl	
266	ATM02_01	ATM02	0,00	0,00	m	ante operam	aria	parametri meteorologici	pluviometro a vaschetta oscillante	precipitazioni	0	mm			settembre 2017	12/09/2017	01:00	02:00	Dimms srl	
267	ATM02_01	ATM02	0,00	0,00	m	ante operam	aria	parametri meteorologici	pluviometro a vaschetta oscillante	precipitazioni	0	mm			settembre 2017	12/09/2017	02:00	03:00	Dimms srl	
268	ATM02_01	ATM02	0,00	0,00	m	ante operam	aria	parametri meteorologici	pluviometro a vaschetta oscillante	precipitazioni	0	mm			settembre 2017	12/09/2017	03:00	04:00	Dimms srl	
269	ATM02_01	ATM02	0,00	0,00	m	ante operam	aria	parametri meteorologici	pluviometro a vaschetta oscillante	precipitazioni	0	mm			settembre 2017	12/09/2017	04:00	05:00	Dimms srl	
270	ATM02_01	ATM02	0,00	0,00	m	ante operam	aria	parametri meteorologici	pluviometro a vaschetta oscillante	precipitazioni	0	mm			settembre 2017	12/09/2017	05:00	06:00	Dimms srl	
271	ATM02_01	ATM02	0,00	0,00	m	ante operam	aria	parametri meteorologici	pluviometro a vaschetta oscillante	precipitazioni	0	mm			settembre 2017	12/09/2017	06:00	07:00	Dimms srl	
272	ATM02_01	ATM02	0,00	0,00	m	ante operam	aria	parametri meteorologici	pluviometro a vaschetta oscillante	precipitazioni	0,2	mm			settembre 2017	12/09/2017	07:00	08:00	Dimms srl	
273	ATM02_01	ATM02	0,00	0,00	m	ante operam	aria	parametri meteorologici	pluviometro a vaschetta oscillante	precipitazioni	0	mm			settembre 2017	12/09/2017	08:00	09:00	Dimms srl	
274	ATM02_01	ATM02	0,00	0,00	m	ante operam	aria	parametri meteorologici	pluviometro a vaschetta oscillante	precipitazioni	0	mm			settembre 2017	12/09/2017	09:00	10:00	Dimms srl	
275	ATM02_01	ATM02	0,00	0,00	m	ante operam	aria	parametri meteorologici	pluviometro a vaschetta oscillante	precipitazioni	0	mm			settembre 2017	12/09/2017	10:00	11:00	Dimms srl	
276	ATM02_01	ATM02	0,00	0,00	m	ante operam	aria	parametri meteorologici	pluviometro a vaschetta oscillante	precipitazioni	0	mm			settembre 2017	12/09/2017	11:00	12:00	Dimms srl	
277	ATM02_01	ATM02	0,00	0,00	m	ante operam	aria	parametri meteorologici	pluviometro a vaschetta oscillante	precipitazioni	0	mm			settembre 2017	12/09/2017	12:00	13:00	Dimms srl	
278	ATM02_01	ATM02	0,00	0,00	m	ante operam	aria	parametri meteorologici	pluviometro a vaschetta oscillante	precipitazioni	0	mm			settembre 2017	12/09/2017	13:00	14:00	Dimms srl	
279	ATM02_01	ATM02	0,00	0,00	m	ante operam	aria	parametri meteorologici	pluviometro a vaschetta oscillante	precipitazioni	0	mm			settembre 2017	12/09/2017	14:00	15:00	Dimms srl	
280	ATM02_01	ATM02	0,00	0,00	m	ante operam	aria	parametri meteorologici	pluviometro a vaschetta oscillante	precipitazioni	0	mm			settembre 2017	12/09/2017	15:00	16:00	Dimms srl	
281	ATM02_01	ATM02	0,00	0,00	m	ante operam	aria	parametri meteorologici	pluviometro a vaschetta oscillante	precipitazioni	0	mm			settembre 2017	12/09/2017	16:00	17:00	Dimms srl	
282	ATM02_01	ATM02	0,00	0,00	m	ante operam	aria	parametri meteorologici	pluviometro a vaschetta oscillante	precipitazioni	0	mm			settembre 2017	12/09/2017	17:00	18:00	Dimms srl	
283	ATM02_01	ATM02	0,00	0,00	m	ante operam	aria	parametri meteorologici	pluviometro a vaschetta oscillante	precipitazioni	0	mm			settembre 2017	12/09/2017	18:00	19:00	Dimms srl	
284	ATM02_01	ATM02	0,00	0,00	m	ante operam	aria	parametri meteorologici	pluviometro a vaschetta oscillante	precipitazioni	0	mm			settembre 2017	12/09/2017	19:00	20:00	Dimms srl	
285	ATM02_01	ATM02	0,00	0,00	m	ante operam	aria	parametri meteorologici	pluviometro a vaschetta oscillante	precipitazioni	0	mm			settembre 2017	12/09/2017	20:00	21:00	Dimms srl	
286	ATM02_01	ATM02	0,00	0,00	m	ante operam	aria	parametri meteorologici	pluviometro a vaschetta oscillante	precipitazioni	0	mm			settembre 2017	12/09/2017	21:00	22:00	Dimms srl	
287	ATM02_01	ATM02	0,00	0,00	m	ante operam	aria	parametri meteorologici	pluviometro a vaschetta oscillante	precipitazioni	0	mm			settembre 2017	12/09/2017	22:00	23:00	Dimms srl	
288	ATM02_01	ATM02	0,00	0,00	m	ante operam	aria	parametri meteorologici	pluviometro a vaschetta oscillante	precipitazioni	0	mm			settembre 2017	12/09/2017	23:00	00:00	Dimms srl	

CODICE RILIEVO ATM02_01 - Settembre 2017 - Precipitazioni

id.	Codice Rilievo	Codice stazione	Profondità Rilievo/Misura (min)	Profondità Rilievo/Misura (max)	Unità misura profondità rilievo/misura	fase di monitoraggio	componente monitorata	tipo rilievo/misura	strumentazione	nome analita/parametro	valore analita/parametro	unità di misura analita/parametro	soglia/limite di legge (dell'analita/ parametro)	unità di misura soglia/limite di legge	campagna di monitoraggio	data misura	ora (legale) inizio rilievo	ora (legale) fine rilievo	soggetto incaricato	note
289	ATM02_01	ATM02	0,00	0,00	m	ante operam	aria	parametri meteorologici	pluviometro a vaschetta oscillante	precipitazioni	0	mm			settembre 2017	13/09/2017	00:00	01:00	Dimms srl	
290	ATM02_01	ATM02	0,00	0,00	m	ante operam	aria	parametri meteorologici	pluviometro a vaschetta oscillante	precipitazioni	0	mm			settembre 2017	13/09/2017	01:00	02:00	Dimms srl	
291	ATM02_01	ATM02	0,00	0,00	m	ante operam	aria	parametri meteorologici	pluviometro a vaschetta oscillante	precipitazioni	0	mm			settembre 2017	13/09/2017	02:00	03:00	Dimms srl	
292	ATM02_01	ATM02	0,00	0,00	m	ante operam	aria	parametri meteorologici	pluviometro a vaschetta oscillante	precipitazioni	0	mm			settembre 2017	13/09/2017	03:00	04:00	Dimms srl	
293	ATM02_01	ATM02	0,00	0,00	m	ante operam	aria	parametri meteorologici	pluviometro a vaschetta oscillante	precipitazioni	0	mm			settembre 2017	13/09/2017	04:00	05:00	Dimms srl	
294	ATM02_01	ATM02	0,00	0,00	m	ante operam	aria	parametri meteorologici	pluviometro a vaschetta oscillante	precipitazioni	0	mm			settembre 2017	13/09/2017	05:00	06:00	Dimms srl	
295	ATM02_01	ATM02	0,00	0,00	m	ante operam	aria	parametri meteorologici	pluviometro a vaschetta oscillante	precipitazioni	0	mm			settembre 2017	13/09/2017	06:00	07:00	Dimms srl	
296	ATM02_01	ATM02	0,00	0,00	m	ante operam	aria	parametri meteorologici	pluviometro a vaschetta oscillante	precipitazioni	0	mm			settembre 2017	13/09/2017	07:00	08:00	Dimms srl	
297	ATM02_01	ATM02	0,00	0,00	m	ante operam	aria	parametri meteorologici	pluviometro a vaschetta oscillante	precipitazioni	0	mm			settembre 2017	13/09/2017	08:00	09:00	Dimms srl	
298	ATM02_01	ATM02	0,00	0,00	m	ante operam	aria	parametri meteorologici	pluviometro a vaschetta oscillante	precipitazioni	0	mm			settembre 2017	13/09/2017	09:00	10:00	Dimms srl	
299	ATM02_01	ATM02	0,00	0,00	m	ante operam	aria	parametri meteorologici	pluviometro a vaschetta oscillante	precipitazioni	0	mm			settembre 2017	13/09/2017	10:00	11:00	Dimms srl	
300	ATM02_01	ATM02	0,00	0,00	m	ante operam	aria	parametri meteorologici	pluviometro a vaschetta oscillante	precipitazioni	0	mm			settembre 2017	13/09/2017	11:00	12:00	Dimms srl	
301	ATM02_01	ATM02	0,00	0,00	m	ante operam	aria	parametri meteorologici	pluviometro a vaschetta oscillante	precipitazioni	0	mm			settembre 2017	13/09/2017	12:00	13:00	Dimms srl	
302	ATM02_01	ATM02	0,00	0,00	m	ante operam	aria	parametri meteorologici	pluviometro a vaschetta oscillante	precipitazioni	0	mm			settembre 2017	13/09/2017	13:00	14:00	Dimms srl	
303	ATM02_01	ATM02	0,00	0,00	m	ante operam	aria	parametri meteorologici	pluviometro a vaschetta oscillante	precipitazioni	0	mm			settembre 2017	13/09/2017	14:00	15:00	Dimms srl	
304	ATM02_01	ATM02	0,00	0,00	m	ante operam	aria	parametri meteorologici	pluviometro a vaschetta oscillante	precipitazioni	0	mm			settembre 2017	13/09/2017	15:00	16:00	Dimms srl	
305	ATM02_01	ATM02	0,00	0,00	m	ante operam	aria	parametri meteorologici	pluviometro a vaschetta oscillante	precipitazioni	0	mm			settembre 2017	13/09/2017	16:00	17:00	Dimms srl	
306	ATM02_01	ATM02	0,00	0,00	m	ante operam	aria	parametri meteorologici	pluviometro a vaschetta oscillante	precipitazioni	0	mm			settembre 2017	13/09/2017	17:00	18:00	Dimms srl	
307	ATM02_01	ATM02	0,00	0,00	m	ante operam	aria	parametri meteorologici	pluviometro a vaschetta oscillante	precipitazioni	0	mm			settembre 2017	13/09/2017	18:00	19:00	Dimms srl	
308	ATM02_01	ATM02	0,00	0,00	m	ante operam	aria	parametri meteorologici	pluviometro a vaschetta oscillante	precipitazioni	0	mm			settembre 2017	13/09/2017	19:00	20:00	Dimms srl	
309	ATM02_01	ATM02	0,00	0,00	m	ante operam	aria	parametri meteorologici	pluviometro a vaschetta oscillante	precipitazioni	0	mm			settembre 2017	13/09/2017	20:00	21:00	Dimms srl	
310	ATM02_01	ATM02	0,00	0,00	m	ante operam	aria	parametri meteorologici	pluviometro a vaschetta oscillante	precipitazioni	0	mm			settembre 2017	13/09/2017	21:00	22:00	Dimms srl	
311	ATM02_01	ATM02	0,00	0,00	m	ante operam	aria	parametri meteorologici	pluviometro a vaschetta oscillante	precipitazioni	0	mm			settembre 2017	13/09/2017	22:00	23:00	Dimms srl	
312	ATM02_01	ATM02	0,00	0,00	m	ante operam	aria	parametri meteorologici	pluviometro a vaschetta oscillante	precipitazioni	0	mm			settembre 2017	13/09/2017	23:00	00:00	Dimms srl	
313	ATM02_01	ATM02	0,00	0,00	m	ante operam	aria	parametri meteorologici	pluviometro a vaschetta oscillante	precipitazioni	0	mm			settembre 2017	14/09/2017	00:00	01:00	Dimms srl	
314	ATM02_01	ATM02	0,00	0,00	m	ante operam	aria	parametri meteorologici	pluviometro a vaschetta oscillante	precipitazioni	0	mm			settembre 2017	14/09/2017	01:00	02:00	Dimms srl	
315	ATM02_01	ATM02	0,00	0,00	m	ante operam	aria	parametri meteorologici	pluviometro a vaschetta oscillante	precipitazioni	0	mm			settembre 2017	14/09/2017	02:00	03:00	Dimms srl	
316	ATM02_01	ATM02	0,00	0,00	m	ante operam	aria	parametri meteorologici	pluviometro a vaschetta oscillante	precipitazioni	0	mm			settembre 2017	14/09/2017	03:00	04:00	Dimms srl	
317	ATM02_01	ATM02	0,00	0,00	m	ante operam	aria	parametri meteorologici	pluviometro a vaschetta oscillante	precipitazioni	0	mm			settembre 2017	14/09/2017	04:00	05:00	Dimms srl	
318	ATM02_01	ATM02	0,00	0,00	m	ante operam	aria	parametri meteorologici	pluviometro a vaschetta oscillante	precipitazioni	0	mm			settembre 2017	14/09/2017	05:00	06:00	Dimms srl	
319	ATM02_01	ATM02	0,00	0,00	m	ante operam	aria	parametri meteorologici	pluviometro a vaschetta oscillante	precipitazioni	0	mm			settembre 2017	14/09/2017	06:00	07:00	Dimms srl	
320	ATM02_01	ATM02	0,00	0,00	m	ante operam	aria	parametri meteorologici	pluviometro a vaschetta oscillante	precipitazioni	0	mm			settembre 2017	14/09/2017	07:00	08:00	Dimms srl	
321	ATM02_01	ATM02	0,00	0,00	m	ante operam	aria	parametri meteorologici	pluviometro a vaschetta oscillante	precipitazioni	0	mm			settembre 2017	14/09/2017	08:00	09:00	Dimms srl	
322	ATM02_01	ATM02	0,00	0,00	m	ante operam	aria	parametri meteorologici	pluviometro a vaschetta oscillante	precipitazioni	0	mm			settembre 2017	14/09/2017	09:00	10:00	Dimms srl	
323	ATM02_01	ATM02	0,00	0,00	m	ante operam	aria	parametri meteorologici	pluviometro a vaschetta oscillante	precipitazioni	0	mm			settembre 2017	14/09/2017	10:00	11:00	Dimms srl	
324	ATM02_01	ATM02	0,00	0,00	m	ante operam	aria	parametri meteorologici	pluviometro a vaschetta oscillante	precipitazioni	0	mm			settembre 2017	14/09/2017	11:00	12:00	Dimms srl	
325	ATM02_01	ATM02	0,00	0,00	m	ante operam	aria	parametri meteorologici	pluviometro a vaschetta oscillante	precipitazioni	0	mm			settembre 2017	14/09/2017	12:00	13:00	Dimms srl	
326	ATM02_01	ATM02	0,00	0,00	m	ante operam	aria	parametri meteorologici	pluviometro a vaschetta oscillante	precipitazioni	0	mm			settembre 2017	14/09/2017	13:00	14:00	Dimms srl	
327	ATM02_01	ATM02	0,00	0,00	m	ante operam	aria	parametri meteorologici	pluviometro a vaschetta oscillante	precipitazioni	0	mm			settembre 2017	14/09/2017	14:00	15:00	Dimms srl	
328	ATM02_01	ATM02	0,00	0,00	m	ante operam	aria	parametri meteorologici	pluviometro a vaschetta oscillante	precipitazioni	0	mm			settembre 2017	14/09/2017	15:00	16:00	Dimms srl	
329	ATM02_01	ATM02	0,00	0,00	m	ante operam	aria	parametri meteorologici	pluviometro a vaschetta oscillante	precipitazioni	0	mm			settembre 2017	14/09/2017	16:00	17:00	Dimms srl	
330	ATM02_01	ATM02	0,00	0,00	m	ante operam	aria	parametri meteorologici	pluviometro a vaschetta oscillante	precipitazioni	0	mm			settembre 2017	14/09/2017	17:00	18:00	Dimms srl	
331	ATM02_01	ATM02	0,00	0,00	m	ante operam	aria	parametri meteorologici	pluviometro a vaschetta oscillante	precipitazioni	0	mm			settembre 2017	14/09/2017	18:00	19:00	Dimms srl	
332	ATM02_01	ATM02	0,00	0,00	m	ante operam	aria	parametri meteorologici	pluviometro a vaschetta oscillante	precipitazioni	0	mm			settembre 2017	14/09/2017	19:00	20:00	Dimms srl	
333	ATM02_01	ATM02	0,00	0,00	m	ante operam	aria	parametri meteorologici	pluviometro a vaschetta oscillante	precipitazioni	0	mm			settembre 2017	14/09/2017	20:00	21:00	Dimms srl	
334	ATM02_01	ATM02	0,00	0,00	m	ante operam	aria	parametri meteorologici	pluviometro a vaschetta oscillante	precipitazioni	0	mm			settembre 2017	14/09/2017	21:00	22:00	Dimms srl	
335	ATM02_01	ATM02	0,00	0,00	m	ante operam	aria	parametri meteorologici	pluviometro a vaschetta oscillante	precipitazioni	0	mm			settembre 2017	14/09/2017	22:00	23:00	Dimms srl	
336	ATM02_01	ATM02	0,00	0,00	m	ante operam	aria	parametri meteorologici	pluviometro a vaschetta oscillante	precipitazioni	0	mm			settembre 2017	14/09/2017	23:00	00:00	Dimms srl	

CODICE RILIEVO ATM02_01 - Settembre 2017 - Precipitazioni

id.	Codice Rilievo	Codice stazione	Profondità Rilievo/Misura (min)	Profondità Rilievo/Misura (max)	Unità misura profondità rilievo/misura	fase di monitoraggio	componente monitorata	tipo rilievo/misura	strumentazione	nome analita/parametro	valore analita/parametro	unità di misura analita/parametro	soglia/limite di legge (dell'analita/ parametro)	unità di misura soglia/limite di legge	campagna di monitoraggio	data misura	ora (legale) inizio rilievo	ora (legale) fine rilievo	soggetto incaricato	note
337	ATM02_01	ATM02	0,00	0,00	m	ante operam	aria	parametri meteorologici	pluviometro a vaschetta oscillante	precipitazioni	0	mm			settembre 2017	15/09/2017	00:00	01:00	Dimms srl	
338	ATM02_01	ATM02	0,00	0,00	m	ante operam	aria	parametri meteorologici	pluviometro a vaschetta oscillante	precipitazioni	0	mm			settembre 2017	15/09/2017	01:00	02:00	Dimms srl	
339	ATM02_01	ATM02	0,00	0,00	m	ante operam	aria	parametri meteorologici	pluviometro a vaschetta oscillante	precipitazioni	0	mm			settembre 2017	15/09/2017	02:00	03:00	Dimms srl	
340	ATM02_01	ATM02	0,00	0,00	m	ante operam	aria	parametri meteorologici	pluviometro a vaschetta oscillante	precipitazioni	0	mm			settembre 2017	15/09/2017	03:00	04:00	Dimms srl	
341	ATM02_01	ATM02	0,00	0,00	m	ante operam	aria	parametri meteorologici	pluviometro a vaschetta oscillante	precipitazioni	0	mm			settembre 2017	15/09/2017	04:00	05:00	Dimms srl	
342	ATM02_01	ATM02	0,00	0,00	m	ante operam	aria	parametri meteorologici	pluviometro a vaschetta oscillante	precipitazioni	0	mm			settembre 2017	15/09/2017	05:00	06:00	Dimms srl	
343	ATM02_01	ATM02	0,00	0,00	m	ante operam	aria	parametri meteorologici	pluviometro a vaschetta oscillante	precipitazioni	0	mm			settembre 2017	15/09/2017	06:00	07:00	Dimms srl	
344	ATM02_01	ATM02	0,00	0,00	m	ante operam	aria	parametri meteorologici	pluviometro a vaschetta oscillante	precipitazioni	0	mm			settembre 2017	15/09/2017	07:00	08:00	Dimms srl	
345	ATM02_01	ATM02	0,00	0,00	m	ante operam	aria	parametri meteorologici	pluviometro a vaschetta oscillante	precipitazioni	0	mm			settembre 2017	15/09/2017	08:00	09:00	Dimms srl	
346	ATM02_01	ATM02	0,00	0,00	m	ante operam	aria	parametri meteorologici	pluviometro a vaschetta oscillante	precipitazioni	0	mm			settembre 2017	15/09/2017	09:00	10:00	Dimms srl	
347	ATM02_01	ATM02	0,00	0,00	m	ante operam	aria	parametri meteorologici	pluviometro a vaschetta oscillante	precipitazioni	0	mm			settembre 2017	15/09/2017	10:00	11:00	Dimms srl	
348	ATM02_01	ATM02	0,00	0,00	m	ante operam	aria	parametri meteorologici	pluviometro a vaschetta oscillante	precipitazioni	0	mm			settembre 2017	15/09/2017	11:00	12:00	Dimms srl	
349	ATM02_01	ATM02	0,00	0,00	m	ante operam	aria	parametri meteorologici	pluviometro a vaschetta oscillante	precipitazioni	0	mm			settembre 2017	15/09/2017	12:00	13:00	Dimms srl	
350	ATM02_01	ATM02	0,00	0,00	m	ante operam	aria	parametri meteorologici	pluviometro a vaschetta oscillante	precipitazioni	0	mm			settembre 2017	15/09/2017	13:00	14:00	Dimms srl	
351	ATM02_01	ATM02	0,00	0,00	m	ante operam	aria	parametri meteorologici	pluviometro a vaschetta oscillante	precipitazioni	0	mm			settembre 2017	15/09/2017	14:00	15:00	Dimms srl	
352	ATM02_01	ATM02	0,00	0,00	m	ante operam	aria	parametri meteorologici	pluviometro a vaschetta oscillante	precipitazioni	0	mm			settembre 2017	15/09/2017	15:00	16:00	Dimms srl	
353	ATM02_01	ATM02	0,00	0,00	m	ante operam	aria	parametri meteorologici	pluviometro a vaschetta oscillante	precipitazioni	0	mm			settembre 2017	15/09/2017	16:00	17:00	Dimms srl	
354	ATM02_01	ATM02	0,00	0,00	m	ante operam	aria	parametri meteorologici	pluviometro a vaschetta oscillante	precipitazioni	0	mm			settembre 2017	15/09/2017	17:00	18:00	Dimms srl	
355	ATM02_01	ATM02	0,00	0,00	m	ante operam	aria	parametri meteorologici	pluviometro a vaschetta oscillante	precipitazioni	0	mm			settembre 2017	15/09/2017	18:00	19:00	Dimms srl	
356	ATM02_01	ATM02	0,00	0,00	m	ante operam	aria	parametri meteorologici	pluviometro a vaschetta oscillante	precipitazioni	0	mm			settembre 2017	15/09/2017	19:00	20:00	Dimms srl	
357	ATM02_01	ATM02	0,00	0,00	m	ante operam	aria	parametri meteorologici	pluviometro a vaschetta oscillante	precipitazioni	0	mm			settembre 2017	15/09/2017	20:00	21:00	Dimms srl	
358	ATM02_01	ATM02	0,00	0,00	m	ante operam	aria	parametri meteorologici	pluviometro a vaschetta oscillante	precipitazioni	0	mm			settembre 2017	15/09/2017	21:00	22:00	Dimms srl	
359	ATM02_01	ATM02	0,00	0,00	m	ante operam	aria	parametri meteorologici	pluviometro a vaschetta oscillante	precipitazioni	0	mm			settembre 2017	15/09/2017	22:00	23:00	Dimms srl	
360	ATM02_01	ATM02	0,00	0,00	m	ante operam	aria	parametri meteorologici	pluviometro a vaschetta oscillante	precipitazioni	0	mm			settembre 2017	15/09/2017	23:00	00:00	Dimms srl	
361	ATM02_01	ATM02	0,00	0,00	m	ante operam	aria	parametri meteorologici	pluviometro a vaschetta oscillante	precipitazioni	0	mm			settembre 2017	16/09/2017	00:00	01:00	Dimms srl	
362	ATM02_01	ATM02	0,00	0,00	m	ante operam	aria	parametri meteorologici	pluviometro a vaschetta oscillante	precipitazioni	0	mm			settembre 2017	16/09/2017	01:00	02:00	Dimms srl	
363	ATM02_01	ATM02	0,00	0,00	m	ante operam	aria	parametri meteorologici	pluviometro a vaschetta oscillante	precipitazioni	0	mm			settembre 2017	16/09/2017	02:00	03:00	Dimms srl	
364	ATM02_01	ATM02	0,00	0,00	m	ante operam	aria	parametri meteorologici	pluviometro a vaschetta oscillante	precipitazioni	0	mm			settembre 2017	16/09/2017	03:00	04:00	Dimms srl	
365	ATM02_01	ATM02	0,00	0,00	m	ante operam	aria	parametri meteorologici	pluviometro a vaschetta oscillante	precipitazioni	0	mm			settembre 2017	16/09/2017	04:00	05:00	Dimms srl	
366	ATM02_01	ATM02	0,00	0,00	m	ante operam	aria	parametri meteorologici	pluviometro a vaschetta oscillante	precipitazioni	0	mm			settembre 2017	16/09/2017	05:00	06:00	Dimms srl	
367	ATM02_01	ATM02	0,00	0,00	m	ante operam	aria	parametri meteorologici	pluviometro a vaschetta oscillante	precipitazioni	0	mm			settembre 2017	16/09/2017	06:00	07:00	Dimms srl	
368	ATM02_01	ATM02	0,00	0,00	m	ante operam	aria	parametri meteorologici	pluviometro a vaschetta oscillante	precipitazioni	0	mm			settembre 2017	16/09/2017	07:00	08:00	Dimms srl	
369	ATM02_01	ATM02	0,00	0,00	m	ante operam	aria	parametri meteorologici	pluviometro a vaschetta oscillante	precipitazioni	0	mm			settembre 2017	16/09/2017	08:00	09:00	Dimms srl	
370	ATM02_01	ATM02	0,00	0,00	m	ante operam	aria	parametri meteorologici	pluviometro a vaschetta oscillante	precipitazioni	0	mm			settembre 2017	16/09/2017	09:00	10:00	Dimms srl	
371	ATM02_01	ATM02	0,00	0,00	m	ante operam	aria	parametri meteorologici	pluviometro a vaschetta oscillante	precipitazioni	0	mm			settembre 2017	16/09/2017	10:00	11:00	Dimms srl	
372	ATM02_01	ATM02	0,00	0,00	m	ante operam	aria	parametri meteorologici	pluviometro a vaschetta oscillante	precipitazioni	0	mm			settembre 2017	16/09/2017	11:00	12:00	Dimms srl	
373	ATM02_01	ATM02	0,00	0,00	m	ante operam	aria	parametri meteorologici	pluviometro a vaschetta oscillante	precipitazioni	0	mm			settembre 2017	16/09/2017	12:00	13:00	Dimms srl	
374	ATM02_01	ATM02	0,00	0,00	m	ante operam	aria	parametri meteorologici	pluviometro a vaschetta oscillante	precipitazioni	0	mm			settembre 2017	16/09/2017	13:00	14:00	Dimms srl	
375	ATM02_01	ATM02	0,00	0,00	m	ante operam	aria	parametri meteorologici	pluviometro a vaschetta oscillante	precipitazioni	0	mm			settembre 2017	16/09/2017	14:00	15:00	Dimms srl	
376	ATM02_01	ATM02	0,00	0,00	m	ante operam	aria	parametri meteorologici	pluviometro a vaschetta oscillante	precipitazioni	0	mm			settembre 2017	16/09/2017	15:00	16:00	Dimms srl	
377	ATM02_01	ATM02	0,00	0,00	m	ante operam	aria	parametri meteorologici	pluviometro a vaschetta oscillante	precipitazioni	0	mm			settembre 2017	16/09/2017	16:00	17:00	Dimms srl	
378	ATM02_01	ATM02	0,00	0,00	m	ante operam	aria	parametri meteorologici	pluviometro a vaschetta oscillante	precipitazioni	0	mm			settembre 2017	16/09/2017	17:00	18:00	Dimms srl	
379	ATM02_01	ATM02	0,00	0,00	m	ante operam	aria	parametri meteorologici	pluviometro a vaschetta oscillante	precipitazioni	0	mm			settembre 2017	16/09/2017	18:00	19:00	Dimms srl	
380	ATM02_01	ATM02	0,00	0,00	m	ante operam	aria	parametri meteorologici	pluviometro a vaschetta oscillante	precipitazioni	0	mm			settembre 2017	16/09/2017	19:00	20:00	Dimms srl	
381	ATM02_01	ATM02	0,00	0,00	m	ante operam	aria	parametri meteorologici	pluviometro a vaschetta oscillante	precipitazioni	0	mm			settembre 2017	16/09/2017	20:00	21:00	Dimms srl	
382	ATM02_01	ATM02	0,00	0,00	m	ante operam	aria	parametri meteorologici	pluviometro a vaschetta oscillante	precipitazioni	0	mm			settembre 2017	16/09/2017	21:00	22:00	Dimms srl	
383	ATM02_01	ATM02	0,00	0,00	m	ante operam	aria	parametri meteorologici	pluviometro a vaschetta oscillante	precipitazioni	0	mm			settembre 2017	16/09/2017	22:00	23:00	Dimms srl	
384	ATM02_01	ATM02	0,00	0,00	m	ante operam	aria	parametri meteorologici	pluviometro a vaschetta oscillante	precipitazioni	0,8	mm			settembre 2017	16/09/2017	23:00	00:00	Dimms srl	

CODICE RILIEVO ATM02_01 - Settembre 2017 - Precipitazioni

id.	Codice Rilievo	Codice stazione	Profondità Rilievo/Misura (min)	Profondità Rilievo/Misura (max)	Unità misura profondità rilievo/misura	fase di monitoraggio	componente monitorata	tipo rilievo/misura	strumentazione	nome analita/parametro	valore analita/parametro	unità di misura analita/parametro	soglia/limite di legge (dell'analita/ parametro)	unità di misura soglia/limite di legge	campagna di monitoraggio	data misura	ora (legale) inizio rilievo	ora (legale) fine rilievo	soggetto incaricato	note
385	ATM02_01	ATM02	0,00	0,00	m	ante operam	aria	parametri meteorologici	pluviometro a vaschetta oscillante	precipitazioni	0,2	mm			settembre 2017	17/09/2017	00:00	01:00	Dimms srl	
386	ATM02_01	ATM02	0,00	0,00	m	ante operam	aria	parametri meteorologici	pluviometro a vaschetta oscillante	precipitazioni	0,6	mm			settembre 2017	17/09/2017	01:00	02:00	Dimms srl	
387	ATM02_01	ATM02	0,00	0,00	m	ante operam	aria	parametri meteorologici	pluviometro a vaschetta oscillante	precipitazioni	0	mm			settembre 2017	17/09/2017	02:00	03:00	Dimms srl	
388	ATM02_01	ATM02	0,00	0,00	m	ante operam	aria	parametri meteorologici	pluviometro a vaschetta oscillante	precipitazioni	0	mm			settembre 2017	17/09/2017	03:00	04:00	Dimms srl	
389	ATM02_01	ATM02	0,00	0,00	m	ante operam	aria	parametri meteorologici	pluviometro a vaschetta oscillante	precipitazioni	0	mm			settembre 2017	17/09/2017	04:00	05:00	Dimms srl	
390	ATM02_01	ATM02	0,00	0,00	m	ante operam	aria	parametri meteorologici	pluviometro a vaschetta oscillante	precipitazioni	0	mm			settembre 2017	17/09/2017	05:00	06:00	Dimms srl	
391	ATM02_01	ATM02	0,00	0,00	m	ante operam	aria	parametri meteorologici	pluviometro a vaschetta oscillante	precipitazioni	0	mm			settembre 2017	17/09/2017	06:00	07:00	Dimms srl	
392	ATM02_01	ATM02	0,00	0,00	m	ante operam	aria	parametri meteorologici	pluviometro a vaschetta oscillante	precipitazioni	0	mm			settembre 2017	17/09/2017	07:00	08:00	Dimms srl	
393	ATM02_01	ATM02	0,00	0,00	m	ante operam	aria	parametri meteorologici	pluviometro a vaschetta oscillante	precipitazioni	0	mm			settembre 2017	17/09/2017	08:00	09:00	Dimms srl	
394	ATM02_01	ATM02	0,00	0,00	m	ante operam	aria	parametri meteorologici	pluviometro a vaschetta oscillante	precipitazioni	0	mm			settembre 2017	17/09/2017	09:00	10:00	Dimms srl	
395	ATM02_01	ATM02	0,00	0,00	m	ante operam	aria	parametri meteorologici	pluviometro a vaschetta oscillante	precipitazioni	0	mm			settembre 2017	17/09/2017	10:00	11:00	Dimms srl	
396	ATM02_01	ATM02	0,00	0,00	m	ante operam	aria	parametri meteorologici	pluviometro a vaschetta oscillante	precipitazioni	0	mm			settembre 2017	17/09/2017	11:00	12:00	Dimms srl	
397	ATM02_01	ATM02	0,00	0,00	m	ante operam	aria	parametri meteorologici	pluviometro a vaschetta oscillante	precipitazioni	0	mm			settembre 2017	17/09/2017	12:00	13:00	Dimms srl	
398	ATM02_01	ATM02	0,00	0,00	m	ante operam	aria	parametri meteorologici	pluviometro a vaschetta oscillante	precipitazioni	0	mm			settembre 2017	17/09/2017	13:00	14:00	Dimms srl	
399	ATM02_01	ATM02	0,00	0,00	m	ante operam	aria	parametri meteorologici	pluviometro a vaschetta oscillante	precipitazioni	0	mm			settembre 2017	17/09/2017	14:00	15:00	Dimms srl	
400	ATM02_01	ATM02	0,00	0,00	m	ante operam	aria	parametri meteorologici	pluviometro a vaschetta oscillante	precipitazioni	0	mm			settembre 2017	17/09/2017	15:00	16:00	Dimms srl	
401	ATM02_01	ATM02	0,00	0,00	m	ante operam	aria	parametri meteorologici	pluviometro a vaschetta oscillante	precipitazioni	0	mm			settembre 2017	17/09/2017	16:00	17:00	Dimms srl	
402	ATM02_01	ATM02	0,00	0,00	m	ante operam	aria	parametri meteorologici	pluviometro a vaschetta oscillante	precipitazioni	0	mm			settembre 2017	17/09/2017	17:00	18:00	Dimms srl	
403	ATM02_01	ATM02	0,00	0,00	m	ante operam	aria	parametri meteorologici	pluviometro a vaschetta oscillante	precipitazioni	0	mm			settembre 2017	17/09/2017	18:00	19:00	Dimms srl	
404	ATM02_01	ATM02	0,00	0,00	m	ante operam	aria	parametri meteorologici	pluviometro a vaschetta oscillante	precipitazioni	0	mm			settembre 2017	17/09/2017	19:00	20:00	Dimms srl	
405	ATM02_01	ATM02	0,00	0,00	m	ante operam	aria	parametri meteorologici	pluviometro a vaschetta oscillante	precipitazioni	0	mm			settembre 2017	17/09/2017	20:00	21:00	Dimms srl	
406	ATM02_01	ATM02	0,00	0,00	m	ante operam	aria	parametri meteorologici	pluviometro a vaschetta oscillante	precipitazioni	0	mm			settembre 2017	17/09/2017	21:00	22:00	Dimms srl	
407	ATM02_01	ATM02	0,00	0,00	m	ante operam	aria	parametri meteorologici	pluviometro a vaschetta oscillante	precipitazioni	0	mm			settembre 2017	17/09/2017	22:00	23:00	Dimms srl	
408	ATM02_01	ATM02	0,00	0,00	m	ante operam	aria	parametri meteorologici	pluviometro a vaschetta oscillante	precipitazioni	0	mm			settembre 2017	17/09/2017	23:00	00:00	Dimms srl	
409	ATM02_01	ATM02	0,00	0,00	m	ante operam	aria	parametri meteorologici	pluviometro a vaschetta oscillante	precipitazioni	0	mm			settembre 2017	18/09/2017	00:00	01:00	Dimms srl	
410	ATM02_01	ATM02	0,00	0,00	m	ante operam	aria	parametri meteorologici	pluviometro a vaschetta oscillante	precipitazioni	0	mm			settembre 2017	18/09/2017	01:00	02:00	Dimms srl	
411	ATM02_01	ATM02	0,00	0,00	m	ante operam	aria	parametri meteorologici	pluviometro a vaschetta oscillante	precipitazioni	0	mm			settembre 2017	18/09/2017	02:00	03:00	Dimms srl	
412	ATM02_01	ATM02	0,00	0,00	m	ante operam	aria	parametri meteorologici	pluviometro a vaschetta oscillante	precipitazioni	0	mm			settembre 2017	18/09/2017	03:00	04:00	Dimms srl	
413	ATM02_01	ATM02	0,00	0,00	m	ante operam	aria	parametri meteorologici	pluviometro a vaschetta oscillante	precipitazioni	0	mm			settembre 2017	18/09/2017	04:00	05:00	Dimms srl	
414	ATM02_01	ATM02	0,00	0,00	m	ante operam	aria	parametri meteorologici	pluviometro a vaschetta oscillante	precipitazioni	0	mm			settembre 2017	18/09/2017	05:00	06:00	Dimms srl	
415	ATM02_01	ATM02	0,00	0,00	m	ante operam	aria	parametri meteorologici	pluviometro a vaschetta oscillante	precipitazioni	0	mm			settembre 2017	18/09/2017	06:00	07:00	Dimms srl	
416	ATM02_01	ATM02	0,00	0,00	m	ante operam	aria	parametri meteorologici	pluviometro a vaschetta oscillante	precipitazioni	0	mm			settembre 2017	18/09/2017	07:00	08:00	Dimms srl	
417	ATM02_01	ATM02	0,00	0,00	m	ante operam	aria	parametri meteorologici	pluviometro a vaschetta oscillante	precipitazioni	0	mm			settembre 2017	18/09/2017	08:00	09:00	Dimms srl	
418	ATM02_01	ATM02	0,00	0,00	m	ante operam	aria	parametri meteorologici	pluviometro a vaschetta oscillante	precipitazioni	0	mm			settembre 2017	18/09/2017	09:00	10:00	Dimms srl	
419	ATM02_01	ATM02	0,00	0,00	m	ante operam	aria	parametri meteorologici	pluviometro a vaschetta oscillante	precipitazioni	0	mm			settembre 2017	18/09/2017	10:00	11:00	Dimms srl	
420	ATM02_01	ATM02	0,00	0,00	m	ante operam	aria	parametri meteorologici	pluviometro a vaschetta oscillante	precipitazioni	0	mm			settembre 2017	18/09/2017	11:00	12:00	Dimms srl	
421	ATM02_01	ATM02	0,00	0,00	m	ante operam	aria	parametri meteorologici	pluviometro a vaschetta oscillante	precipitazioni	0	mm			settembre 2017	18/09/2017	12:00	13:00	Dimms srl	
422	ATM02_01	ATM02	0,00	0,00	m	ante operam	aria	parametri meteorologici	pluviometro a vaschetta oscillante	precipitazioni	0	mm			settembre 2017	18/09/2017	13:00	14:00	Dimms srl	
423	ATM02_01	ATM02	0,00	0,00	m	ante operam	aria	parametri meteorologici	pluviometro a vaschetta oscillante	precipitazioni	0	mm			settembre 2017	18/09/2017	14:00	15:00	Dimms srl	
424	ATM02_01	ATM02	0,00	0,00	m	ante operam	aria	parametri meteorologici	pluviometro a vaschetta oscillante	precipitazioni	0	mm			settembre 2017	18/09/2017	15:00	16:00	Dimms srl	
425	ATM02_01	ATM02	0,00	0,00	m	ante operam	aria	parametri meteorologici	pluviometro a vaschetta oscillante	precipitazioni	0	mm			settembre 2017	18/09/2017	16:00	17:00	Dimms srl	
426	ATM02_01	ATM02	0,00	0,00	m	ante operam	aria	parametri meteorologici	pluviometro a vaschetta oscillante	precipitazioni	0	mm			settembre 2017	18/09/2017	17:00	18:00	Dimms srl	
427	ATM02_01	ATM02	0,00	0,00	m	ante operam	aria	parametri meteorologici	pluviometro a vaschetta oscillante	precipitazioni	0	mm			settembre 2017	18/09/2017	18:00	19:00	Dimms srl	
428	ATM02_01	ATM02	0,00	0,00	m	ante operam	aria	parametri meteorologici	pluviometro a vaschetta oscillante	precipitazioni	0	mm			settembre 2017	18/09/2017	19:00	20:00	Dimms srl	
429	ATM02_01	ATM02	0,00	0,00	m	ante operam	aria	parametri meteorologici	pluviometro a vaschetta oscillante	precipitazioni	0	mm			settembre 2017	18/09/2017	20:00	21:00	Dimms srl	
430	ATM02_01	ATM02	0,00	0,00	m	ante operam	aria	parametri meteorologici	pluviometro a vaschetta oscillante	precipitazioni	0	mm			settembre 2017	18/09/2017	21:00	22:00	Dimms srl	
431	ATM02_01	ATM02	0,00	0,00	m	ante operam	aria	parametri meteorologici	pluviometro a vaschetta oscillante	precipitazioni	0	mm			settembre 2017	18/09/2017	22:00	23:00	Dimms srl	
432	ATM02_01	ATM02	0,00	0,00	m	ante operam	aria	parametri meteorologici	pluviometro a vaschetta oscillante	precipitazioni	0	mm			settembre 2017	18/09/2017	23:00	00:00	Dimms srl	

CODICE RILIEVO ATM02_01 - Settembre 2017 - Precipitazioni

id.	Codice Rilievo	Codice stazione	Profondità Rilievo/Misura (min)	Profondità Rilievo/Misura (max)	Unità misura profondità rilievo/misura	fase di monitoraggio	componente monitorata	tipo rilievo/misura	strumentazione	nome analita/parametro	valore analita/parametro	unità di misura analita/parametro	soglia/limite di legge (dell'analita/ parametro)	unità di misura soglia/limite di legge	campagna di monitoraggio	data misura	ora (legale) inizio rilievo	ora (legale) fine rilievo	soggetto incaricato	note
433	ATM02_01	ATM02	0,00	0,00	m	ante operam	aria	parametri meteorologici	pluviometro a vaschetta oscillante	precipitazioni	0	mm			settembre 2017	19/09/2017	00:00	01:00	Dimms srl	
434	ATM02_01	ATM02	0,00	0,00	m	ante operam	aria	parametri meteorologici	pluviometro a vaschetta oscillante	precipitazioni	0	mm			settembre 2017	19/09/2017	01:00	02:00	Dimms srl	
435	ATM02_01	ATM02	0,00	0,00	m	ante operam	aria	parametri meteorologici	pluviometro a vaschetta oscillante	precipitazioni	0	mm			settembre 2017	19/09/2017	02:00	03:00	Dimms srl	
436	ATM02_01	ATM02	0,00	0,00	m	ante operam	aria	parametri meteorologici	pluviometro a vaschetta oscillante	precipitazioni	0,4	mm			settembre 2017	19/09/2017	03:00	04:00	Dimms srl	
437	ATM02_01	ATM02	0,00	0,00	m	ante operam	aria	parametri meteorologici	pluviometro a vaschetta oscillante	precipitazioni	0,8	mm			settembre 2017	19/09/2017	04:00	05:00	Dimms srl	
438	ATM02_01	ATM02	0,00	0,00	m	ante operam	aria	parametri meteorologici	pluviometro a vaschetta oscillante	precipitazioni	0	mm			settembre 2017	19/09/2017	05:00	06:00	Dimms srl	
439	ATM02_01	ATM02	0,00	0,00	m	ante operam	aria	parametri meteorologici	pluviometro a vaschetta oscillante	precipitazioni	0	mm			settembre 2017	19/09/2017	06:00	07:00	Dimms srl	
440	ATM02_01	ATM02	0,00	0,00	m	ante operam	aria	parametri meteorologici	pluviometro a vaschetta oscillante	precipitazioni	0	mm			settembre 2017	19/09/2017	07:00	08:00	Dimms srl	
441	ATM02_01	ATM02	0,00	0,00	m	ante operam	aria	parametri meteorologici	pluviometro a vaschetta oscillante	precipitazioni	0	mm			settembre 2017	19/09/2017	08:00	09:00	Dimms srl	
442	ATM02_01	ATM02	0,00	0,00	m	ante operam	aria	parametri meteorologici	pluviometro a vaschetta oscillante	precipitazioni	0	mm			settembre 2017	19/09/2017	09:00	10:00	Dimms srl	
443	ATM02_01	ATM02	0,00	0,00	m	ante operam	aria	parametri meteorologici	pluviometro a vaschetta oscillante	precipitazioni	0	mm			settembre 2017	19/09/2017	10:00	11:00	Dimms srl	
444	ATM02_01	ATM02	0,00	0,00	m	ante operam	aria	parametri meteorologici	pluviometro a vaschetta oscillante	precipitazioni	0	mm			settembre 2017	19/09/2017	11:00	12:00	Dimms srl	
445	ATM02_01	ATM02	0,00	0,00	m	ante operam	aria	parametri meteorologici	pluviometro a vaschetta oscillante	precipitazioni	0	mm			settembre 2017	19/09/2017	12:00	13:00	Dimms srl	
446	ATM02_01	ATM02	0,00	0,00	m	ante operam	aria	parametri meteorologici	pluviometro a vaschetta oscillante	precipitazioni	0	mm			settembre 2017	19/09/2017	13:00	14:00	Dimms srl	
447	ATM02_01	ATM02	0,00	0,00	m	ante operam	aria	parametri meteorologici	pluviometro a vaschetta oscillante	precipitazioni	0	mm			settembre 2017	19/09/2017	14:00	15:00	Dimms srl	
448	ATM02_01	ATM02	0,00	0,00	m	ante operam	aria	parametri meteorologici	pluviometro a vaschetta oscillante	precipitazioni	0	mm			settembre 2017	19/09/2017	15:00	16:00	Dimms srl	
449	ATM02_01	ATM02	0,00	0,00	m	ante operam	aria	parametri meteorologici	pluviometro a vaschetta oscillante	precipitazioni	0	mm			settembre 2017	19/09/2017	16:00	17:00	Dimms srl	
450	ATM02_01	ATM02	0,00	0,00	m	ante operam	aria	parametri meteorologici	pluviometro a vaschetta oscillante	precipitazioni	0	mm			settembre 2017	19/09/2017	17:00	18:00	Dimms srl	
451	ATM02_01	ATM02	0,00	0,00	m	ante operam	aria	parametri meteorologici	pluviometro a vaschetta oscillante	precipitazioni	0	mm			settembre 2017	19/09/2017	18:00	19:00	Dimms srl	
452	ATM02_01	ATM02	0,00	0,00	m	ante operam	aria	parametri meteorologici	pluviometro a vaschetta oscillante	precipitazioni	0	mm			settembre 2017	19/09/2017	19:00	20:00	Dimms srl	
453	ATM02_01	ATM02	0,00	0,00	m	ante operam	aria	parametri meteorologici	pluviometro a vaschetta oscillante	precipitazioni	0	mm			settembre 2017	19/09/2017	20:00	21:00	Dimms srl	
454	ATM02_01	ATM02	0,00	0,00	m	ante operam	aria	parametri meteorologici	pluviometro a vaschetta oscillante	precipitazioni	0	mm			settembre 2017	19/09/2017	21:00	22:00	Dimms srl	
455	ATM02_01	ATM02	0,00	0,00	m	ante operam	aria	parametri meteorologici	pluviometro a vaschetta oscillante	precipitazioni	0	mm			settembre 2017	19/09/2017	22:00	23:00	Dimms srl	
456	ATM02_01	ATM02	0,00	0,00	m	ante operam	aria	parametri meteorologici	pluviometro a vaschetta oscillante	precipitazioni	0	mm			settembre 2017	19/09/2017	23:00	00:00	Dimms srl	
457	ATM02_01	ATM02	0,00	0,00	m	ante operam	aria	parametri meteorologici	pluviometro a vaschetta oscillante	precipitazioni	0	mm			settembre 2017	20/09/2017	00:00	01:00	Dimms srl	
458	ATM02_01	ATM02	0,00	0,00	m	ante operam	aria	parametri meteorologici	pluviometro a vaschetta oscillante	precipitazioni	0	mm			settembre 2017	20/09/2017	01:00	02:00	Dimms srl	
459	ATM02_01	ATM02	0,00	0,00	m	ante operam	aria	parametri meteorologici	pluviometro a vaschetta oscillante	precipitazioni	0	mm			settembre 2017	20/09/2017	02:00	03:00	Dimms srl	
460	ATM02_01	ATM02	0,00	0,00	m	ante operam	aria	parametri meteorologici	pluviometro a vaschetta oscillante	precipitazioni	0	mm			settembre 2017	20/09/2017	03:00	04:00	Dimms srl	
461	ATM02_01	ATM02	0,00	0,00	m	ante operam	aria	parametri meteorologici	pluviometro a vaschetta oscillante	precipitazioni	0	mm			settembre 2017	20/09/2017	04:00	05:00	Dimms srl	
462	ATM02_01	ATM02	0,00	0,00	m	ante operam	aria	parametri meteorologici	pluviometro a vaschetta oscillante	precipitazioni	0	mm			settembre 2017	20/09/2017	05:00	06:00	Dimms srl	
463	ATM02_01	ATM02	0,00	0,00	m	ante operam	aria	parametri meteorologici	pluviometro a vaschetta oscillante	precipitazioni	0	mm			settembre 2017	20/09/2017	06:00	07:00	Dimms srl	
464	ATM02_01	ATM02	0,00	0,00	m	ante operam	aria	parametri meteorologici	pluviometro a vaschetta oscillante	precipitazioni	0	mm			settembre 2017	20/09/2017	07:00	08:00	Dimms srl	
465	ATM02_01	ATM02	0,00	0,00	m	ante operam	aria	parametri meteorologici	pluviometro a vaschetta oscillante	precipitazioni	0	mm			settembre 2017	20/09/2017	08:00	09:00	Dimms srl	
466	ATM02_01	ATM02	0,00	0,00	m	ante operam	aria	parametri meteorologici	pluviometro a vaschetta oscillante	precipitazioni	0	mm			settembre 2017	20/09/2017	09:00	10:00	Dimms srl	
467	ATM02_01	ATM02	0,00	0,00	m	ante operam	aria	parametri meteorologici	pluviometro a vaschetta oscillante	precipitazioni	0,2	mm			settembre 2017	20/09/2017	10:00	11:00	Dimms srl	
468	ATM02_01	ATM02	0,00	0,00	m	ante operam	aria	parametri meteorologici	pluviometro a vaschetta oscillante	precipitazioni	0,2	mm			settembre 2017	20/09/2017	11:00	12:00	Dimms srl	
469	ATM02_01	ATM02	0,00	0,00	m	ante operam	aria	parametri meteorologici	pluviometro a vaschetta oscillante	precipitazioni	0	mm			settembre 2017	20/09/2017	12:00	13:00	Dimms srl	
470	ATM02_01	ATM02	0,00	0,00	m	ante operam	aria	parametri meteorologici	pluviometro a vaschetta oscillante	precipitazioni	0	mm			settembre 2017	20/09/2017	13:00	14:00	Dimms srl	
471	ATM02_01	ATM02	0,00	0,00	m	ante operam	aria	parametri meteorologici	pluviometro a vaschetta oscillante	precipitazioni	0	mm			settembre 2017	20/09/2017	14:00	15:00	Dimms srl	
472	ATM02_01	ATM02	0,00	0,00	m	ante operam	aria	parametri meteorologici	pluviometro a vaschetta oscillante	precipitazioni	0	mm			settembre 2017	20/09/2017	15:00	16:00	Dimms srl	
473	ATM02_01	ATM02	0,00	0,00	m	ante operam	aria	parametri meteorologici	pluviometro a vaschetta oscillante	precipitazioni	0	mm			settembre 2017	20/09/2017	16:00	17:00	Dimms srl	
474	ATM02_01	ATM02	0,00	0,00	m	ante operam	aria	parametri meteorologici	pluviometro a vaschetta oscillante	precipitazioni	0	mm			settembre 2017	20/09/2017	17:00	18:00	Dimms srl	
475	ATM02_01	ATM02	0,00	0,00	m	ante operam	aria	parametri meteorologici	pluviometro a vaschetta oscillante	precipitazioni	0	mm			settembre 2017	20/09/2017	18:00	19:00	Dimms srl	
476	ATM02_01	ATM02	0,00	0,00	m	ante operam	aria	parametri meteorologici	pluviometro a vaschetta oscillante	precipitazioni	0	mm			settembre 2017	20/09/2017	19:00	20:00	Dimms srl	
477	ATM02_01	ATM02	0,00	0,00	m	ante operam	aria	parametri meteorologici	pluviometro a vaschetta oscillante	precipitazioni	0	mm			settembre 2017	20/09/2017	20:00	21:00	Dimms srl	
478	ATM02_01	ATM02	0,00	0,00	m	ante operam	aria	parametri meteorologici	pluviometro a vaschetta oscillante	precipitazioni	0	mm			settembre 2017	20/09/2017	21:00	22:00	Dimms srl	
479	ATM02_01	ATM02	0,00	0,00	m	ante operam	aria	parametri meteorologici	pluviometro a vaschetta oscillante	precipitazioni	0	mm			settembre 2017	20/09/2017	22:00	23:00	Dimms srl	
480	ATM02_01	ATM02	0,00	0,00	m	ante operam	aria	parametri meteorologici	pluviometro a vaschetta oscillante	precipitazioni	0	mm			settembre 2017	20/09/2017	23:00	00:00	Dimms srl	

CODICE RILIEVO ATM02_01 - Settembre 2017 - Precipitazioni

id.	Codice Rilievo	Codice stazione	Profondità Rilievo/Misura (min)	Profondità Rilievo/Misura (max)	Unità misura profondità rilievo/misura	fase di monitoraggio	componente monitorata	tipo rilievo/misura	strumentazione	nome analita/parametro	valore analita/parametro	unità di misura analita/parametro	soglia/limite di legge (dell'analita/ parametro)	unità di misura soglia/limite di legge	campagna di monitoraggio	data misura	ora (legale) inizio rilievo	ora (legale) fine rilievo	soggetto incaricato	note
481	ATM02_01	ATM02	0,00	0,00	m	ante operam	aria	parametri meteorologici	pluviometro a vaschetta oscillante	precipitazioni	0	mm			settembre 2017	21/09/2017	00:00	01:00	Dimms srl	
482	ATM02_01	ATM02	0,00	0,00	m	ante operam	aria	parametri meteorologici	pluviometro a vaschetta oscillante	precipitazioni	0	mm			settembre 2017	21/09/2017	01:00	02:00	Dimms srl	
483	ATM02_01	ATM02	0,00	0,00	m	ante operam	aria	parametri meteorologici	pluviometro a vaschetta oscillante	precipitazioni	0	mm			settembre 2017	21/09/2017	02:00	03:00	Dimms srl	
484	ATM02_01	ATM02	0,00	0,00	m	ante operam	aria	parametri meteorologici	pluviometro a vaschetta oscillante	precipitazioni	0	mm			settembre 2017	21/09/2017	03:00	04:00	Dimms srl	
485	ATM02_01	ATM02	0,00	0,00	m	ante operam	aria	parametri meteorologici	pluviometro a vaschetta oscillante	precipitazioni	0	mm			settembre 2017	21/09/2017	04:00	05:00	Dimms srl	
486	ATM02_01	ATM02	0,00	0,00	m	ante operam	aria	parametri meteorologici	pluviometro a vaschetta oscillante	precipitazioni	0	mm			settembre 2017	21/09/2017	05:00	06:00	Dimms srl	
487	ATM02_01	ATM02	0,00	0,00	m	ante operam	aria	parametri meteorologici	pluviometro a vaschetta oscillante	precipitazioni	0	mm			settembre 2017	21/09/2017	06:00	07:00	Dimms srl	
488	ATM02_01	ATM02	0,00	0,00	m	ante operam	aria	parametri meteorologici	pluviometro a vaschetta oscillante	precipitazioni	0	mm			settembre 2017	21/09/2017	07:00	08:00	Dimms srl	
489	ATM02_01	ATM02	0,00	0,00	m	ante operam	aria	parametri meteorologici	pluviometro a vaschetta oscillante	precipitazioni	0	mm			settembre 2017	21/09/2017	08:00	09:00	Dimms srl	
490	ATM02_01	ATM02	0,00	0,00	m	ante operam	aria	parametri meteorologici	pluviometro a vaschetta oscillante	precipitazioni	0	mm			settembre 2017	21/09/2017	09:00	10:00	Dimms srl	
491	ATM02_01	ATM02	0,00	0,00	m	ante operam	aria	parametri meteorologici	pluviometro a vaschetta oscillante	precipitazioni	0	mm			settembre 2017	21/09/2017	10:00	11:00	Dimms srl	
492	ATM02_01	ATM02	0,00	0,00	m	ante operam	aria	parametri meteorologici	pluviometro a vaschetta oscillante	precipitazioni	0	mm			settembre 2017	21/09/2017	11:00	12:00	Dimms srl	
493	ATM02_01	ATM02	0,00	0,00	m	ante operam	aria	parametri meteorologici	pluviometro a vaschetta oscillante	precipitazioni	0	mm			settembre 2017	21/09/2017	12:00	13:00	Dimms srl	
494	ATM02_01	ATM02	0,00	0,00	m	ante operam	aria	parametri meteorologici	pluviometro a vaschetta oscillante	precipitazioni	0	mm			settembre 2017	21/09/2017	13:00	14:00	Dimms srl	
495	ATM02_01	ATM02	0,00	0,00	m	ante operam	aria	parametri meteorologici	pluviometro a vaschetta oscillante	precipitazioni	0	mm			settembre 2017	21/09/2017	14:00	15:00	Dimms srl	
496	ATM02_01	ATM02	0,00	0,00	m	ante operam	aria	parametri meteorologici	pluviometro a vaschetta oscillante	precipitazioni	0	mm			settembre 2017	21/09/2017	15:00	16:00	Dimms srl	
497	ATM02_01	ATM02	0,00	0,00	m	ante operam	aria	parametri meteorologici	pluviometro a vaschetta oscillante	precipitazioni	0	mm			settembre 2017	21/09/2017	16:00	17:00	Dimms srl	
498	ATM02_01	ATM02	0,00	0,00	m	ante operam	aria	parametri meteorologici	pluviometro a vaschetta oscillante	precipitazioni	0	mm			settembre 2017	21/09/2017	17:00	18:00	Dimms srl	
499	ATM02_01	ATM02	0,00	0,00	m	ante operam	aria	parametri meteorologici	pluviometro a vaschetta oscillante	precipitazioni	0	mm			settembre 2017	21/09/2017	18:00	19:00	Dimms srl	
500	ATM02_01	ATM02	0,00	0,00	m	ante operam	aria	parametri meteorologici	pluviometro a vaschetta oscillante	precipitazioni	0	mm			settembre 2017	21/09/2017	19:00	20:00	Dimms srl	
501	ATM02_01	ATM02	0,00	0,00	m	ante operam	aria	parametri meteorologici	pluviometro a vaschetta oscillante	precipitazioni	0	mm			settembre 2017	21/09/2017	20:00	21:00	Dimms srl	
502	ATM02_01	ATM02	0,00	0,00	m	ante operam	aria	parametri meteorologici	pluviometro a vaschetta oscillante	precipitazioni	0	mm			settembre 2017	21/09/2017	21:00	22:00	Dimms srl	
503	ATM02_01	ATM02	0,00	0,00	m	ante operam	aria	parametri meteorologici	pluviometro a vaschetta oscillante	precipitazioni	0	mm			settembre 2017	21/09/2017	22:00	23:00	Dimms srl	
504	ATM02_01	ATM02	0,00	0,00	m	ante operam	aria	parametri meteorologici	pluviometro a vaschetta oscillante	precipitazioni	0	mm			settembre 2017	21/09/2017	23:00	00:00	Dimms srl	
505	ATM02_01	ATM02	0,00	0,00	m	ante operam	aria	parametri meteorologici	pluviometro a vaschetta oscillante	precipitazioni	0	mm			settembre 2017	22/09/2017	00:00	01:00	Dimms srl	
506	ATM02_01	ATM02	0,00	0,00	m	ante operam	aria	parametri meteorologici	pluviometro a vaschetta oscillante	precipitazioni	0	mm			settembre 2017	22/09/2017	01:00	02:00	Dimms srl	
507	ATM02_01	ATM02	0,00	0,00	m	ante operam	aria	parametri meteorologici	pluviometro a vaschetta oscillante	precipitazioni	0	mm			settembre 2017	22/09/2017	02:00	03:00	Dimms srl	
508	ATM02_01	ATM02	0,00	0,00	m	ante operam	aria	parametri meteorologici	pluviometro a vaschetta oscillante	precipitazioni	0	mm			settembre 2017	22/09/2017	03:00	04:00	Dimms srl	
509	ATM02_01	ATM02	0,00	0,00	m	ante operam	aria	parametri meteorologici	pluviometro a vaschetta oscillante	precipitazioni	0	mm			settembre 2017	22/09/2017	04:00	05:00	Dimms srl	
510	ATM02_01	ATM02	0,00	0,00	m	ante operam	aria	parametri meteorologici	pluviometro a vaschetta oscillante	precipitazioni	0	mm			settembre 2017	22/09/2017	05:00	06:00	Dimms srl	
511	ATM02_01	ATM02	0,00	0,00	m	ante operam	aria	parametri meteorologici	pluviometro a vaschetta oscillante	precipitazioni	0	mm			settembre 2017	22/09/2017	06:00	07:00	Dimms srl	
512	ATM02_01	ATM02	0,00	0,00	m	ante operam	aria	parametri meteorologici	pluviometro a vaschetta oscillante	precipitazioni	0	mm			settembre 2017	22/09/2017	07:00	08:00	Dimms srl	
513	ATM02_01	ATM02	0,00	0,00	m	ante operam	aria	parametri meteorologici	pluviometro a vaschetta oscillante	precipitazioni	0	mm			settembre 2017	22/09/2017	08:00	09:00	Dimms srl	
514	ATM02_01	ATM02	0,00	0,00	m	ante operam	aria	parametri meteorologici	pluviometro a vaschetta oscillante	precipitazioni	0	mm			settembre 2017	22/09/2017	09:00	10:00	Dimms srl	
515	ATM02_01	ATM02	0,00	0,00	m	ante operam	aria	parametri meteorologici	pluviometro a vaschetta oscillante	precipitazioni	0	mm			settembre 2017	22/09/2017	10:00	11:00	Dimms srl	
516	ATM02_01	ATM02	0,00	0,00	m	ante operam	aria	parametri meteorologici	pluviometro a vaschetta oscillante	precipitazioni	0	mm			settembre 2017	22/09/2017	11:00	12:00	Dimms srl	
517	ATM02_01	ATM02	0,00	0,00	m	ante operam	aria	parametri meteorologici	pluviometro a vaschetta oscillante	precipitazioni	0	mm			settembre 2017	22/09/2017	12:00	13:00	Dimms srl	
518	ATM02_01	ATM02	0,00	0,00	m	ante operam	aria	parametri meteorologici	pluviometro a vaschetta oscillante	precipitazioni	0	mm			settembre 2017	22/09/2017	13:00	14:00	Dimms srl	
519	ATM02_01	ATM02	0,00	0,00	m	ante operam	aria	parametri meteorologici	pluviometro a vaschetta oscillante	precipitazioni	0	mm			settembre 2017	22/09/2017	14:00	15:00	Dimms srl	
520	ATM02_01	ATM02	0,00	0,00	m	ante operam	aria	parametri meteorologici	pluviometro a vaschetta oscillante	precipitazioni	0	mm			settembre 2017	22/09/2017	15:00	16:00	Dimms srl	
521	ATM02_01	ATM02	0,00	0,00	m	ante operam	aria	parametri meteorologici	pluviometro a vaschetta oscillante	precipitazioni	0	mm			settembre 2017	22/09/2017	16:00	17:00	Dimms srl	
522	ATM02_01	ATM02	0,00	0,00	m	ante operam	aria	parametri meteorologici	pluviometro a vaschetta oscillante	precipitazioni	0	mm			settembre 2017	22/09/2017	17:00	18:00	Dimms srl	
523	ATM02_01	ATM02	0,00	0,00	m	ante operam	aria	parametri meteorologici	pluviometro a vaschetta oscillante	precipitazioni	0	mm			settembre 2017	22/09/2017	18:00	19:00	Dimms srl	
524	ATM02_01	ATM02	0,00	0,00	m	ante operam	aria	parametri meteorologici	pluviometro a vaschetta oscillante	precipitazioni	0	mm			settembre 2017	22/09/2017	19:00	20:00	Dimms srl	
525	ATM02_01	ATM02	0,00	0,00	m	ante operam	aria	parametri meteorologici	pluviometro a vaschetta oscillante	precipitazioni	0	mm			settembre 2017	22/09/2017	20:00	21:00	Dimms srl	
526	ATM02_01	ATM02	0,00	0,00	m	ante operam	aria	parametri meteorologici	pluviometro a vaschetta oscillante	precipitazioni	0	mm			settembre 2017	22/09/2017	21:00	22:00	Dimms srl	
527	ATM02_01	ATM02	0,00	0,00	m	ante operam	aria	parametri meteorologici	pluviometro a vaschetta oscillante	precipitazioni	0	mm			settembre 2017	22/09/2017	22:00	23:00	Dimms srl	
528	ATM02_01	ATM02	0,00	0,00	m	ante operam	aria	parametri meteorologici	pluviometro a vaschetta oscillante	precipitazioni	0	mm			settembre 2017	22/09/2017	23:00	00:00	Dimms srl	

CODICE RILIEVO ATM02_01 - Settembre 2017 - Precipitazioni

id.	Codice Rilievo	Codice stazione	Profondità Rilievo/Misura (min)	Profondità Rilievo/Misura (max)	Unità misura profondità rilievo/misura	fase di monitoraggio	componente monitorata	tipo rilievo/misura	strumentazione	nome analita/parametro	valore analita/parametro	unità di misura analita/parametro	soglia/limite di legge (dell'analita/ parametro)	unità di misura soglia/limite di legge	campagna di monitoraggio	data misura	ora (legale) inizio rilievo	ora (legale) fine rilievo	soggetto incaricato	note
529	ATM02_01	ATM02	0,00	0,00	m	ante operam	aria	parametri meteorologici	pluviometro a vaschetta oscillante	precipitazioni	0	mm			settembre 2017	23/09/2017	00:00	01:00	Dimms srl	
530	ATM02_01	ATM02	0,00	0,00	m	ante operam	aria	parametri meteorologici	pluviometro a vaschetta oscillante	precipitazioni	0	mm			settembre 2017	23/09/2017	01:00	02:00	Dimms srl	
531	ATM02_01	ATM02	0,00	0,00	m	ante operam	aria	parametri meteorologici	pluviometro a vaschetta oscillante	precipitazioni	0	mm			settembre 2017	23/09/2017	02:00	03:00	Dimms srl	
532	ATM02_01	ATM02	0,00	0,00	m	ante operam	aria	parametri meteorologici	pluviometro a vaschetta oscillante	precipitazioni	0	mm			settembre 2017	23/09/2017	03:00	04:00	Dimms srl	
533	ATM02_01	ATM02	0,00	0,00	m	ante operam	aria	parametri meteorologici	pluviometro a vaschetta oscillante	precipitazioni	0	mm			settembre 2017	23/09/2017	04:00	05:00	Dimms srl	
534	ATM02_01	ATM02	0,00	0,00	m	ante operam	aria	parametri meteorologici	pluviometro a vaschetta oscillante	precipitazioni	0	mm			settembre 2017	23/09/2017	05:00	06:00	Dimms srl	
535	ATM02_01	ATM02	0,00	0,00	m	ante operam	aria	parametri meteorologici	pluviometro a vaschetta oscillante	precipitazioni	0	mm			settembre 2017	23/09/2017	06:00	07:00	Dimms srl	
536	ATM02_01	ATM02	0,00	0,00	m	ante operam	aria	parametri meteorologici	pluviometro a vaschetta oscillante	precipitazioni	0	mm			settembre 2017	23/09/2017	07:00	08:00	Dimms srl	
537	ATM02_01	ATM02	0,00	0,00	m	ante operam	aria	parametri meteorologici	pluviometro a vaschetta oscillante	precipitazioni	0	mm			settembre 2017	23/09/2017	08:00	09:00	Dimms srl	
538	ATM02_01	ATM02	0,00	0,00	m	ante operam	aria	parametri meteorologici	pluviometro a vaschetta oscillante	precipitazioni	0	mm			settembre 2017	23/09/2017	09:00	10:00	Dimms srl	
539	ATM02_01	ATM02	0,00	0,00	m	ante operam	aria	parametri meteorologici	pluviometro a vaschetta oscillante	precipitazioni	0	mm			settembre 2017	23/09/2017	10:00	11:00	Dimms srl	
540	ATM02_01	ATM02	0,00	0,00	m	ante operam	aria	parametri meteorologici	pluviometro a vaschetta oscillante	precipitazioni	0	mm			settembre 2017	23/09/2017	11:00	12:00	Dimms srl	
541	ATM02_01	ATM02	0,00	0,00	m	ante operam	aria	parametri meteorologici	pluviometro a vaschetta oscillante	precipitazioni	0	mm			settembre 2017	23/09/2017	12:00	13:00	Dimms srl	
542	ATM02_01	ATM02	0,00	0,00	m	ante operam	aria	parametri meteorologici	pluviometro a vaschetta oscillante	precipitazioni	0	mm			settembre 2017	23/09/2017	13:00	14:00	Dimms srl	
543	ATM02_01	ATM02	0,00	0,00	m	ante operam	aria	parametri meteorologici	pluviometro a vaschetta oscillante	precipitazioni	0	mm			settembre 2017	23/09/2017	14:00	15:00	Dimms srl	
544	ATM02_01	ATM02	0,00	0,00	m	ante operam	aria	parametri meteorologici	pluviometro a vaschetta oscillante	precipitazioni	0	mm			settembre 2017	23/09/2017	15:00	16:00	Dimms srl	
545	ATM02_01	ATM02	0,00	0,00	m	ante operam	aria	parametri meteorologici	pluviometro a vaschetta oscillante	precipitazioni	0	mm			settembre 2017	23/09/2017	16:00	17:00	Dimms srl	
546	ATM02_01	ATM02	0,00	0,00	m	ante operam	aria	parametri meteorologici	pluviometro a vaschetta oscillante	precipitazioni	0	mm			settembre 2017	23/09/2017	17:00	18:00	Dimms srl	
547	ATM02_01	ATM02	0,00	0,00	m	ante operam	aria	parametri meteorologici	pluviometro a vaschetta oscillante	precipitazioni	0	mm			settembre 2017	23/09/2017	18:00	19:00	Dimms srl	
548	ATM02_01	ATM02	0,00	0,00	m	ante operam	aria	parametri meteorologici	pluviometro a vaschetta oscillante	precipitazioni	0	mm			settembre 2017	23/09/2017	19:00	20:00	Dimms srl	
549	ATM02_01	ATM02	0,00	0,00	m	ante operam	aria	parametri meteorologici	pluviometro a vaschetta oscillante	precipitazioni	0	mm			settembre 2017	23/09/2017	20:00	21:00	Dimms srl	
550	ATM02_01	ATM02	0,00	0,00	m	ante operam	aria	parametri meteorologici	pluviometro a vaschetta oscillante	precipitazioni	0	mm			settembre 2017	23/09/2017	21:00	22:00	Dimms srl	
551	ATM02_01	ATM02	0,00	0,00	m	ante operam	aria	parametri meteorologici	pluviometro a vaschetta oscillante	precipitazioni	0	mm			settembre 2017	23/09/2017	22:00	23:00	Dimms srl	
552	ATM02_01	ATM02	0,00	0,00	m	ante operam	aria	parametri meteorologici	pluviometro a vaschetta oscillante	precipitazioni	0	mm			settembre 2017	23/09/2017	23:00	00:00	Dimms srl	
553	ATM02_01	ATM02	0,00	0,00	m	ante operam	aria	parametri meteorologici	pluviometro a vaschetta oscillante	precipitazioni	0	mm			settembre 2017	24/09/2017	00:00	01:00	Dimms srl	
554	ATM02_01	ATM02	0,00	0,00	m	ante operam	aria	parametri meteorologici	pluviometro a vaschetta oscillante	precipitazioni	0	mm			settembre 2017	24/09/2017	01:00	02:00	Dimms srl	
555	ATM02_01	ATM02	0,00	0,00	m	ante operam	aria	parametri meteorologici	pluviometro a vaschetta oscillante	precipitazioni	0	mm			settembre 2017	24/09/2017	02:00	03:00	Dimms srl	
556	ATM02_01	ATM02	0,00	0,00	m	ante operam	aria	parametri meteorologici	pluviometro a vaschetta oscillante	precipitazioni	0	mm			settembre 2017	24/09/2017	03:00	04:00	Dimms srl	
557	ATM02_01	ATM02	0,00	0,00	m	ante operam	aria	parametri meteorologici	pluviometro a vaschetta oscillante	precipitazioni	0	mm			settembre 2017	24/09/2017	04:00	05:00	Dimms srl	
558	ATM02_01	ATM02	0,00	0,00	m	ante operam	aria	parametri meteorologici	pluviometro a vaschetta oscillante	precipitazioni	0	mm			settembre 2017	24/09/2017	05:00	06:00	Dimms srl	
559	ATM02_01	ATM02	0,00	0,00	m	ante operam	aria	parametri meteorologici	pluviometro a vaschetta oscillante	precipitazioni	0	mm			settembre 2017	24/09/2017	06:00	07:00	Dimms srl	
560	ATM02_01	ATM02	0,00	0,00	m	ante operam	aria	parametri meteorologici	pluviometro a vaschetta oscillante	precipitazioni	0	mm			settembre 2017	24/09/2017	07:00	08:00	Dimms srl	
561	ATM02_01	ATM02	0,00	0,00	m	ante operam	aria	parametri meteorologici	pluviometro a vaschetta oscillante	precipitazioni	0	mm			settembre 2017	24/09/2017	08:00	09:00	Dimms srl	
562	ATM02_01	ATM02	0,00	0,00	m	ante operam	aria	parametri meteorologici	pluviometro a vaschetta oscillante	precipitazioni	0	mm			settembre 2017	24/09/2017	09:00	10:00	Dimms srl	
563	ATM02_01	ATM02	0,00	0,00	m	ante operam	aria	parametri meteorologici	pluviometro a vaschetta oscillante	precipitazioni	0	mm			settembre 2017	24/09/2017	10:00	11:00	Dimms srl	
564	ATM02_01	ATM02	0,00	0,00	m	ante operam	aria	parametri meteorologici	pluviometro a vaschetta oscillante	precipitazioni	0	mm			settembre 2017	24/09/2017	11:00	12:00	Dimms srl	
565	ATM02_01	ATM02	0,00	0,00	m	ante operam	aria	parametri meteorologici	pluviometro a vaschetta oscillante	precipitazioni	0	mm			settembre 2017	24/09/2017	12:00	13:00	Dimms srl	
566	ATM02_01	ATM02	0,00	0,00	m	ante operam	aria	parametri meteorologici	pluviometro a vaschetta oscillante	precipitazioni	0	mm			settembre 2017	24/09/2017	13:00	14:00	Dimms srl	
567	ATM02_01	ATM02	0,00	0,00	m	ante operam	aria	parametri meteorologici	pluviometro a vaschetta oscillante	precipitazioni	0	mm			settembre 2017	24/09/2017	14:00	15:00	Dimms srl	
568	ATM02_01	ATM02	0,00	0,00	m	ante operam	aria	parametri meteorologici	pluviometro a vaschetta oscillante	precipitazioni	0	mm			settembre 2017	24/09/2017	15:00	16:00	Dimms srl	
569	ATM02_01	ATM02	0,00	0,00	m	ante operam	aria	parametri meteorologici	pluviometro a vaschetta oscillante	precipitazioni	0,2	mm			settembre 2017	24/09/2017	16:00	17:00	Dimms srl	
570	ATM02_01	ATM02	0,00	0,00	m	ante operam	aria	parametri meteorologici	pluviometro a vaschetta oscillante	precipitazioni	0	mm			settembre 2017	24/09/2017	17:00	18:00	Dimms srl	
571	ATM02_01	ATM02	0,00	0,00	m	ante operam	aria	parametri meteorologici	pluviometro a vaschetta oscillante	precipitazioni	0	mm			settembre 2017	24/09/2017	18:00	19:00	Dimms srl	
572	ATM02_01	ATM02	0,00	0,00	m	ante operam	aria	parametri meteorologici	pluviometro a vaschetta oscillante	precipitazioni	0	mm			settembre 2017	24/09/2017	19:00	20:00	Dimms srl	
573	ATM02_01	ATM02	0,00	0,00	m	ante operam	aria	parametri meteorologici	pluviometro a vaschetta oscillante	precipitazioni	1	mm			settembre 2017	24/09/2017	20:00	21:00	Dimms srl	
574	ATM02_01	ATM02	0,00	0,00	m	ante operam	aria	parametri meteorologici	pluviometro a vaschetta oscillante	precipitazioni	1,8	mm			settembre 2017	24/09/2017	21:00	22:00	Dimms srl	
575	ATM02_01	ATM02	0,00	0,00	m	ante operam	aria	parametri meteorologici	pluviometro a vaschetta oscillante	precipitazioni	0	mm			settembre 2017	24/09/2017	22:00	23:00	Dimms srl	
576	ATM02_01	ATM02	0,00	0,00	m	ante operam	aria	parametri meteorologici	pluviometro a vaschetta oscillante	precipitazioni	0	mm			settembre 2017	24/09/2017	23:00	00:00	Dimms srl	

CODICE RILIEVO ATM02_01 - Settembre 2017 - Precipitazioni

id.	Codice Rilievo	Codice stazione	Profondità Rilievo/Misura (min)	Profondità Rilievo/Misura (max)	Unità misura profondità rilievo/misura	fase di monitoraggio	componente monitorata	tipo rilievo/misura	strumentazione	nome analita/parametro	valore analita/parametro	unità di misura analita/parametro	soglia/limite di legge (dell'analita/ parametro)	unità di misura soglia/limite di legge	campagna di monitoraggio	data misura	ora (legale) inizio rilievo	ora (legale) fine rilievo	soggetto incaricato	note
577	ATM02_01	ATM02	0,00	0,00	m	ante operam	aria	parametri meteorologici	pluviometro a vaschetta oscillante	precipitazioni	0	mm			settembre 2017	25/09/2017	00:00	01:00	Dimms srl	
578	ATM02_01	ATM02	0,00	0,00	m	ante operam	aria	parametri meteorologici	pluviometro a vaschetta oscillante	precipitazioni	0	mm			settembre 2017	25/09/2017	01:00	02:00	Dimms srl	
579	ATM02_01	ATM02	0,00	0,00	m	ante operam	aria	parametri meteorologici	pluviometro a vaschetta oscillante	precipitazioni	0	mm			settembre 2017	25/09/2017	02:00	03:00	Dimms srl	
580	ATM02_01	ATM02	0,00	0,00	m	ante operam	aria	parametri meteorologici	pluviometro a vaschetta oscillante	precipitazioni	0	mm			settembre 2017	25/09/2017	03:00	04:00	Dimms srl	
581	ATM02_01	ATM02	0,00	0,00	m	ante operam	aria	parametri meteorologici	pluviometro a vaschetta oscillante	precipitazioni	0	mm			settembre 2017	25/09/2017	04:00	05:00	Dimms srl	
582	ATM02_01	ATM02	0,00	0,00	m	ante operam	aria	parametri meteorologici	pluviometro a vaschetta oscillante	precipitazioni	0	mm			settembre 2017	25/09/2017	05:00	06:00	Dimms srl	
583	ATM02_01	ATM02	0,00	0,00	m	ante operam	aria	parametri meteorologici	pluviometro a vaschetta oscillante	precipitazioni	0	mm			settembre 2017	25/09/2017	06:00	07:00	Dimms srl	
584	ATM02_01	ATM02	0,00	0,00	m	ante operam	aria	parametri meteorologici	pluviometro a vaschetta oscillante	precipitazioni	0	mm			settembre 2017	25/09/2017	07:00	08:00	Dimms srl	
585	ATM02_01	ATM02	0,00	0,00	m	ante operam	aria	parametri meteorologici	pluviometro a vaschetta oscillante	precipitazioni	0	mm			settembre 2017	25/09/2017	08:00	09:00	Dimms srl	
586	ATM02_01	ATM02	0,00	0,00	m	ante operam	aria	parametri meteorologici	pluviometro a vaschetta oscillante	precipitazioni	0	mm			settembre 2017	25/09/2017	09:00	10:00	Dimms srl	
587	ATM02_01	ATM02	0,00	0,00	m	ante operam	aria	parametri meteorologici	pluviometro a vaschetta oscillante	precipitazioni	0	mm			settembre 2017	25/09/2017	10:00	11:00	Dimms srl	
588	ATM02_01	ATM02	0,00	0,00	m	ante operam	aria	parametri meteorologici	pluviometro a vaschetta oscillante	precipitazioni	0	mm			settembre 2017	25/09/2017	11:00	12:00	Dimms srl	
589	ATM02_01	ATM02	0,00	0,00	m	ante operam	aria	parametri meteorologici	pluviometro a vaschetta oscillante	precipitazioni	0	mm			settembre 2017	25/09/2017	12:00	13:00	Dimms srl	
590	ATM02_01	ATM02	0,00	0,00	m	ante operam	aria	parametri meteorologici	pluviometro a vaschetta oscillante	precipitazioni	0	mm			settembre 2017	25/09/2017	13:00	14:00	Dimms srl	
591	ATM02_01	ATM02	0,00	0,00	m	ante operam	aria	parametri meteorologici	pluviometro a vaschetta oscillante	precipitazioni	0	mm			settembre 2017	25/09/2017	14:00	15:00	Dimms srl	
592	ATM02_01	ATM02	0,00	0,00	m	ante operam	aria	parametri meteorologici	pluviometro a vaschetta oscillante	precipitazioni	0	mm			settembre 2017	25/09/2017	15:00	16:00	Dimms srl	
593	ATM02_01	ATM02	0,00	0,00	m	ante operam	aria	parametri meteorologici	pluviometro a vaschetta oscillante	precipitazioni	0	mm			settembre 2017	25/09/2017	16:00	17:00	Dimms srl	
594	ATM02_01	ATM02	0,00	0,00	m	ante operam	aria	parametri meteorologici	pluviometro a vaschetta oscillante	precipitazioni	0	mm			settembre 2017	25/09/2017	17:00	18:00	Dimms srl	
595	ATM02_01	ATM02	0,00	0,00	m	ante operam	aria	parametri meteorologici	pluviometro a vaschetta oscillante	precipitazioni	0	mm			settembre 2017	25/09/2017	18:00	19:00	Dimms srl	
596	ATM02_01	ATM02	0,00	0,00	m	ante operam	aria	parametri meteorologici	pluviometro a vaschetta oscillante	precipitazioni	0,6	mm			settembre 2017	25/09/2017	19:00	20:00	Dimms srl	
597	ATM02_01	ATM02	0,00	0,00	m	ante operam	aria	parametri meteorologici	pluviometro a vaschetta oscillante	precipitazioni	0	mm			settembre 2017	25/09/2017	20:00	21:00	Dimms srl	
598	ATM02_01	ATM02	0,00	0,00	m	ante operam	aria	parametri meteorologici	pluviometro a vaschetta oscillante	precipitazioni	0	mm			settembre 2017	25/09/2017	21:00	22:00	Dimms srl	
599	ATM02_01	ATM02	0,00	0,00	m	ante operam	aria	parametri meteorologici	pluviometro a vaschetta oscillante	precipitazioni	0	mm			settembre 2017	25/09/2017	22:00	23:00	Dimms srl	
600	ATM02_01	ATM02	0,00	0,00	m	ante operam	aria	parametri meteorologici	pluviometro a vaschetta oscillante	precipitazioni	0	mm			settembre 2017	25/09/2017	23:00	00:00	Dimms srl	
601	ATM02_01	ATM02	0,00	0,00	m	ante operam	aria	parametri meteorologici	pluviometro a vaschetta oscillante	precipitazioni	0	mm			settembre 2017	26/09/2017	00:00	01:00	Dimms srl	
602	ATM02_01	ATM02	0,00	0,00	m	ante operam	aria	parametri meteorologici	pluviometro a vaschetta oscillante	precipitazioni	0	mm			settembre 2017	26/09/2017	01:00	02:00	Dimms srl	
603	ATM02_01	ATM02	0,00	0,00	m	ante operam	aria	parametri meteorologici	pluviometro a vaschetta oscillante	precipitazioni	0	mm			settembre 2017	26/09/2017	02:00	03:00	Dimms srl	
604	ATM02_01	ATM02	0,00	0,00	m	ante operam	aria	parametri meteorologici	pluviometro a vaschetta oscillante	precipitazioni	0	mm			settembre 2017	26/09/2017	03:00	04:00	Dimms srl	
605	ATM02_01	ATM02	0,00	0,00	m	ante operam	aria	parametri meteorologici	pluviometro a vaschetta oscillante	precipitazioni	0	mm			settembre 2017	26/09/2017	04:00	05:00	Dimms srl	
606	ATM02_01	ATM02	0,00	0,00	m	ante operam	aria	parametri meteorologici	pluviometro a vaschetta oscillante	precipitazioni	0	mm			settembre 2017	26/09/2017	05:00	06:00	Dimms srl	
607	ATM02_01	ATM02	0,00	0,00	m	ante operam	aria	parametri meteorologici	pluviometro a vaschetta oscillante	precipitazioni	0,2	mm			settembre 2017	26/09/2017	06:00	07:00	Dimms srl	
608	ATM02_01	ATM02	0,00	0,00	m	ante operam	aria	parametri meteorologici	pluviometro a vaschetta oscillante	precipitazioni	0	mm			settembre 2017	26/09/2017	07:00	08:00	Dimms srl	
609	ATM02_01	ATM02	0,00	0,00	m	ante operam	aria	parametri meteorologici	pluviometro a vaschetta oscillante	precipitazioni	0	mm			settembre 2017	26/09/2017	08:00	09:00	Dimms srl	
610	ATM02_01	ATM02	0,00	0,00	m	ante operam	aria	parametri meteorologici	pluviometro a vaschetta oscillante	precipitazioni	0	mm			settembre 2017	26/09/2017	09:00	10:00	Dimms srl	
611	ATM02_01	ATM02	0,00	0,00	m	ante operam	aria	parametri meteorologici	pluviometro a vaschetta oscillante	precipitazioni	0	mm			settembre 2017	26/09/2017	10:00	11:00	Dimms srl	
612	ATM02_01	ATM02	0,00	0,00	m	ante operam	aria	parametri meteorologici	pluviometro a vaschetta oscillante	precipitazioni	0	mm			settembre 2017	26/09/2017	11:00	12:00	Dimms srl	
613	ATM02_01	ATM02	0,00	0,00	m	ante operam	aria	parametri meteorologici	pluviometro a vaschetta oscillante	precipitazioni	0	mm			settembre 2017	26/09/2017	12:00	13:00	Dimms srl	
614	ATM02_01	ATM02	0,00	0,00	m	ante operam	aria	parametri meteorologici	pluviometro a vaschetta oscillante	precipitazioni	5	mm			settembre 2017	26/09/2017	13:00	14:00	Dimms srl	
615	ATM02_01	ATM02	0,00	0,00	m	ante operam	aria	parametri meteorologici	pluviometro a vaschetta oscillante	precipitazioni	2,8	mm			settembre 2017	26/09/2017	14:00	15:00	Dimms srl	
616	ATM02_01	ATM02	0,00	0,00	m	ante operam	aria	parametri meteorologici	pluviometro a vaschetta oscillante	precipitazioni	0,2	mm			settembre 2017	26/09/2017	15:00	16:00	Dimms srl	
617	ATM02_01	ATM02	0,00	0,00	m	ante operam	aria	parametri meteorologici	pluviometro a vaschetta oscillante	precipitazioni	0	mm			settembre 2017	26/09/2017	16:00	17:00	Dimms srl	
618	ATM02_01	ATM02	0,00	0,00	m	ante operam	aria	parametri meteorologici	pluviometro a vaschetta oscillante	precipitazioni	0	mm			settembre 2017	26/09/2017	17:00	18:00	Dimms srl	
619	ATM02_01	ATM02	0,00	0,00	m	ante operam	aria	parametri meteorologici	pluviometro a vaschetta oscillante	precipitazioni	0	mm			settembre 2017	26/09/2017	18:00	19:00	Dimms srl	
620	ATM02_01	ATM02	0,00	0,00	m	ante operam	aria	parametri meteorologici	pluviometro a vaschetta oscillante	precipitazioni	0	mm			settembre 2017	26/09/2017	19:00	20:00	Dimms srl	
621	ATM02_01	ATM02	0,00	0,00	m	ante operam	aria	parametri meteorologici	pluviometro a vaschetta oscillante	precipitazioni	0	mm			settembre 2017	26/09/2017	20:00	21:00	Dimms srl	
622	ATM02_01	ATM02	0,00	0,00	m	ante operam	aria	parametri meteorologici	pluviometro a vaschetta oscillante	precipitazioni	0	mm			settembre 2017	26/09/2017	21:00	22:00	Dimms srl	
623	ATM02_01	ATM02	0,00	0,00	m	ante operam	aria	parametri meteorologici	pluviometro a vaschetta oscillante	precipitazioni	0	mm			settembre 2017	26/09/2017	22:00	23:00	Dimms srl	
624	ATM02_01	ATM02	0,00	0,00	m	ante operam	aria	parametri meteorologici	pluviometro a vaschetta oscillante	precipitazioni	0	mm			settembre 2017	26/09/2017	23:00	00:00	Dimms srl	

CODICE RILIEVO ATM02_01 - Settembre 2017 - Precipitazioni

id.	Codice Rilievo	Codice stazione	Profondità Rilievo/Misura (min)	Profondità Rilievo/Misura (max)	Unità misura profondità rilievo/misura	fase di monitoraggio	componente monitorata	tipo rilievo/misura	strumentazione	nome analita/parametro	valore analita/parametro	unità di misura analita/parametro	soglia/limite di legge (dell'analita/ parametro)	unità di misura soglia/limite di legge	campagna di monitoraggio	data misura	ora (legale) inizio rilievo	ora (legale) fine rilievo	soggetto incaricato	note
625	ATM02_01	ATM02	0,00	0,00	m	ante operam	aria	parametri meteorologici	pluviometro a vaschetta oscillante	precipitazioni	0	mm			settembre 2017	27/09/2017	00:00	01:00	Dimms srl	
626	ATM02_01	ATM02	0,00	0,00	m	ante operam	aria	parametri meteorologici	pluviometro a vaschetta oscillante	precipitazioni	0	mm			settembre 2017	27/09/2017	01:00	02:00	Dimms srl	
627	ATM02_01	ATM02	0,00	0,00	m	ante operam	aria	parametri meteorologici	pluviometro a vaschetta oscillante	precipitazioni	0	mm			settembre 2017	27/09/2017	02:00	03:00	Dimms srl	
628	ATM02_01	ATM02	0,00	0,00	m	ante operam	aria	parametri meteorologici	pluviometro a vaschetta oscillante	precipitazioni	0	mm			settembre 2017	27/09/2017	03:00	04:00	Dimms srl	
629	ATM02_01	ATM02	0,00	0,00	m	ante operam	aria	parametri meteorologici	pluviometro a vaschetta oscillante	precipitazioni	0	mm			settembre 2017	27/09/2017	04:00	05:00	Dimms srl	
630	ATM02_01	ATM02	0,00	0,00	m	ante operam	aria	parametri meteorologici	pluviometro a vaschetta oscillante	precipitazioni	0	mm			settembre 2017	27/09/2017	05:00	06:00	Dimms srl	
631	ATM02_01	ATM02	0,00	0,00	m	ante operam	aria	parametri meteorologici	pluviometro a vaschetta oscillante	precipitazioni	0	mm			settembre 2017	27/09/2017	06:00	07:00	Dimms srl	
632	ATM02_01	ATM02	0,00	0,00	m	ante operam	aria	parametri meteorologici	pluviometro a vaschetta oscillante	precipitazioni	0	mm			settembre 2017	27/09/2017	07:00	08:00	Dimms srl	
633	ATM02_01	ATM02	0,00	0,00	m	ante operam	aria	parametri meteorologici	pluviometro a vaschetta oscillante	precipitazioni	0	mm			settembre 2017	27/09/2017	08:00	09:00	Dimms srl	
634	ATM02_01	ATM02	0,00	0,00	m	ante operam	aria	parametri meteorologici	pluviometro a vaschetta oscillante	precipitazioni	0	mm			settembre 2017	27/09/2017	09:00	10:00	Dimms srl	
635	ATM02_01	ATM02	0,00	0,00	m	ante operam	aria	parametri meteorologici	pluviometro a vaschetta oscillante	precipitazioni	0	mm			settembre 2017	27/09/2017	10:00	11:00	Dimms srl	
636	ATM02_01	ATM02	0,00	0,00	m	ante operam	aria	parametri meteorologici	pluviometro a vaschetta oscillante	precipitazioni	0	mm			settembre 2017	27/09/2017	11:00	12:00	Dimms srl	
637	ATM02_01	ATM02	0,00	0,00	m	ante operam	aria	parametri meteorologici	pluviometro a vaschetta oscillante	precipitazioni	0	mm			settembre 2017	27/09/2017	12:00	13:00	Dimms srl	
638	ATM02_01	ATM02	0,00	0,00	m	ante operam	aria	parametri meteorologici	pluviometro a vaschetta oscillante	precipitazioni	0	mm			settembre 2017	27/09/2017	13:00	14:00	Dimms srl	
639	ATM02_01	ATM02	0,00	0,00	m	ante operam	aria	parametri meteorologici	pluviometro a vaschetta oscillante	precipitazioni	0	mm			settembre 2017	27/09/2017	14:00	15:00	Dimms srl	
640	ATM02_01	ATM02	0,00	0,00	m	ante operam	aria	parametri meteorologici	pluviometro a vaschetta oscillante	precipitazioni	0	mm			settembre 2017	27/09/2017	15:00	16:00	Dimms srl	
641	ATM02_01	ATM02	0,00	0,00	m	ante operam	aria	parametri meteorologici	pluviometro a vaschetta oscillante	precipitazioni	0	mm			settembre 2017	27/09/2017	16:00	17:00	Dimms srl	
642	ATM02_01	ATM02	0,00	0,00	m	ante operam	aria	parametri meteorologici	pluviometro a vaschetta oscillante	precipitazioni	0	mm			settembre 2017	27/09/2017	17:00	18:00	Dimms srl	
643	ATM02_01	ATM02	0,00	0,00	m	ante operam	aria	parametri meteorologici	pluviometro a vaschetta oscillante	precipitazioni	0	mm			settembre 2017	27/09/2017	18:00	19:00	Dimms srl	
644	ATM02_01	ATM02	0,00	0,00	m	ante operam	aria	parametri meteorologici	pluviometro a vaschetta oscillante	precipitazioni	0	mm			settembre 2017	27/09/2017	19:00	20:00	Dimms srl	
645	ATM02_01	ATM02	0,00	0,00	m	ante operam	aria	parametri meteorologici	pluviometro a vaschetta oscillante	precipitazioni	0	mm			settembre 2017	27/09/2017	20:00	21:00	Dimms srl	
646	ATM02_01	ATM02	0,00	0,00	m	ante operam	aria	parametri meteorologici	pluviometro a vaschetta oscillante	precipitazioni	0	mm			settembre 2017	27/09/2017	21:00	22:00	Dimms srl	
647	ATM02_01	ATM02	0,00	0,00	m	ante operam	aria	parametri meteorologici	pluviometro a vaschetta oscillante	precipitazioni	0	mm			settembre 2017	27/09/2017	22:00	23:00	Dimms srl	
648	ATM02_01	ATM02	0,00	0,00	m	ante operam	aria	parametri meteorologici	pluviometro a vaschetta oscillante	precipitazioni	0	mm			settembre 2017	27/09/2017	23:00	00:00	Dimms srl	
649	ATM02_01	ATM02	0,00	0,00	m	ante operam	aria	parametri meteorologici	pluviometro a vaschetta oscillante	precipitazioni	0	mm			settembre 2017	28/09/2017	00:00	01:00	Dimms srl	
650	ATM02_01	ATM02	0,00	0,00	m	ante operam	aria	parametri meteorologici	pluviometro a vaschetta oscillante	precipitazioni	0	mm			settembre 2017	28/09/2017	01:00	02:00	Dimms srl	
651	ATM02_01	ATM02	0,00	0,00	m	ante operam	aria	parametri meteorologici	pluviometro a vaschetta oscillante	precipitazioni	0	mm			settembre 2017	28/09/2017	02:00	03:00	Dimms srl	
652	ATM02_01	ATM02	0,00	0,00	m	ante operam	aria	parametri meteorologici	pluviometro a vaschetta oscillante	precipitazioni	0	mm			settembre 2017	28/09/2017	03:00	04:00	Dimms srl	
653	ATM02_01	ATM02	0,00	0,00	m	ante operam	aria	parametri meteorologici	pluviometro a vaschetta oscillante	precipitazioni	0	mm			settembre 2017	28/09/2017	04:00	05:00	Dimms srl	
654	ATM02_01	ATM02	0,00	0,00	m	ante operam	aria	parametri meteorologici	pluviometro a vaschetta oscillante	precipitazioni	0	mm			settembre 2017	28/09/2017	05:00	06:00	Dimms srl	
655	ATM02_01	ATM02	0,00	0,00	m	ante operam	aria	parametri meteorologici	pluviometro a vaschetta oscillante	precipitazioni	0	mm			settembre 2017	28/09/2017	06:00	07:00	Dimms srl	
656	ATM02_01	ATM02	0,00	0,00	m	ante operam	aria	parametri meteorologici	pluviometro a vaschetta oscillante	precipitazioni	0	mm			settembre 2017	28/09/2017	07:00	08:00	Dimms srl	
657	ATM02_01	ATM02	0,00	0,00	m	ante operam	aria	parametri meteorologici	pluviometro a vaschetta oscillante	precipitazioni	0	mm			settembre 2017	28/09/2017	08:00	09:00	Dimms srl	
658	ATM02_01	ATM02	0,00	0,00	m	ante operam	aria	parametri meteorologici	pluviometro a vaschetta oscillante	precipitazioni	0	mm			settembre 2017	28/09/2017	09:00	10:00	Dimms srl	
659	ATM02_01	ATM02	0,00	0,00	m	ante operam	aria	parametri meteorologici	pluviometro a vaschetta oscillante	precipitazioni	0	mm			settembre 2017	28/09/2017	10:00	11:00	Dimms srl	
660	ATM02_01	ATM02	0,00	0,00	m	ante operam	aria	parametri meteorologici	pluviometro a vaschetta oscillante	precipitazioni	0	mm			settembre 2017	28/09/2017	11:00	12:00	Dimms srl	
661	ATM02_01	ATM02	0,00	0,00	m	ante operam	aria	parametri meteorologici	pluviometro a vaschetta oscillante	precipitazioni	0	mm			settembre 2017	28/09/2017	12:00	13:00	Dimms srl	
662	ATM02_01	ATM02	0,00	0,00	m	ante operam	aria	parametri meteorologici	pluviometro a vaschetta oscillante	precipitazioni	0	mm			settembre 2017	28/09/2017	13:00	14:00	Dimms srl	
663	ATM02_01	ATM02	0,00	0,00	m	ante operam	aria	parametri meteorologici	pluviometro a vaschetta oscillante	precipitazioni	0	mm			settembre 2017	28/09/2017	14:00	15:00	Dimms srl	
664	ATM02_01	ATM02	0,00	0,00	m	ante operam	aria	parametri meteorologici	pluviometro a vaschetta oscillante	precipitazioni	0,2	mm			settembre 2017	28/09/2017	15:00	16:00	Dimms srl	
665	ATM02_01	ATM02	0,00	0,00	m	ante operam	aria	parametri meteorologici	pluviometro a vaschetta oscillante	precipitazioni	0	mm			settembre 2017	28/09/2017	16:00	17:00	Dimms srl	
666	ATM02_01	ATM02	0,00	0,00	m	ante operam	aria	parametri meteorologici	pluviometro a vaschetta oscillante	precipitazioni	0	mm			settembre 2017	28/09/2017	17:00	18:00	Dimms srl	
667	ATM02_01	ATM02	0,00	0,00	m	ante operam	aria	parametri meteorologici	pluviometro a vaschetta oscillante	precipitazioni	0	mm			settembre 2017	28/09/2017	18:00	19:00	Dimms srl	
668	ATM02_01	ATM02	0,00	0,00	m	ante operam	aria	parametri meteorologici	pluviometro a vaschetta oscillante	precipitazioni	0	mm			settembre 2017	28/09/2017	19:00	20:00	Dimms srl	
669	ATM02_01	ATM02	0,00	0,00	m	ante operam	aria	parametri meteorologici	pluviometro a vaschetta oscillante	precipitazioni	0	mm			settembre 2017	28/09/2017	20:00	21:00	Dimms srl	
670	ATM02_01	ATM02	0,00	0,00	m	ante operam	aria	parametri meteorologici	pluviometro a vaschetta oscillante	precipitazioni	0	mm			settembre 2017	28/09/2017	21:00	22:00	Dimms srl	
671	ATM02_01	ATM02	0,00	0,00	m	ante operam	aria	parametri meteorologici	pluviometro a vaschetta oscillante	precipitazioni	0	mm			settembre 2017	28/09/2017	22:00	23:00	Dimms srl	
672	ATM02_01	ATM02	0,00	0,00	m	ante operam	aria	parametri meteorologici	pluviometro a vaschetta oscillante	precipitazioni	0	mm			settembre 2017	28/09/2017	23:00	00:00	Dimms srl	

CODICE RILIEVO ATM02_01 - Settembre 2017 - Pressione Atmosferica

id.	Codice Rilievo	Codice stazione	Profondità Rilievo/Misura (min)	Profondità Rilievo/Misura (max)	Unità misura profondità rilievo/misura	fase di monitoraggio	componente monitorata	tipo rilievo/misura	strumentazione	nome analita/parametro	valore analita/parametro	unità di misura analita/parametro	soglia/limite di legge (dell'analita/ parametro)	unità di misura soglia/limite di legge	campagna di monitoraggio	data misura	ora (legale) inizio rilievo	ora (legale) fine rilievo	soggetto incaricato	note
1	ATM02_01	ATM02	0,00	0,00	m	ante operam	aria	parametri meteorologici	barometro	pressione atmosferica	94,77	kPa			settembre 2017	01/09/2017	00:00	01:00	Dimms srl	
2	ATM02_01	ATM02	0,00	0,00	m	ante operam	aria	parametri meteorologici	barometro	pressione atmosferica	94,76	kPa			settembre 2017	01/09/2017	01:00	02:00	Dimms srl	
3	ATM02_01	ATM02	0,00	0,00	m	ante operam	aria	parametri meteorologici	barometro	pressione atmosferica	94,72	kPa			settembre 2017	01/09/2017	02:00	03:00	Dimms srl	
4	ATM02_01	ATM02	0,00	0,00	m	ante operam	aria	parametri meteorologici	barometro	pressione atmosferica	94,69	kPa			settembre 2017	01/09/2017	03:00	04:00	Dimms srl	
5	ATM02_01	ATM02	0,00	0,00	m	ante operam	aria	parametri meteorologici	barometro	pressione atmosferica	94,67	kPa			settembre 2017	01/09/2017	04:00	05:00	Dimms srl	
6	ATM02_01	ATM02	0,00	0,00	m	ante operam	aria	parametri meteorologici	barometro	pressione atmosferica	94,66	kPa			settembre 2017	01/09/2017	05:00	06:00	Dimms srl	
7	ATM02_01	ATM02	0,00	0,00	m	ante operam	aria	parametri meteorologici	barometro	pressione atmosferica	94,66	kPa			settembre 2017	01/09/2017	06:00	07:00	Dimms srl	
8	ATM02_01	ATM02	0,00	0,00	m	ante operam	aria	parametri meteorologici	barometro	pressione atmosferica	94,62	kPa			settembre 2017	01/09/2017	07:00	08:00	Dimms srl	
9	ATM02_01	ATM02	0,00	0,00	m	ante operam	aria	parametri meteorologici	barometro	pressione atmosferica	94,64	kPa			settembre 2017	01/09/2017	08:00	09:00	Dimms srl	
10	ATM02_01	ATM02	0,00	0,00	m	ante operam	aria	parametri meteorologici	barometro	pressione atmosferica	94,66	kPa			settembre 2017	01/09/2017	09:00	10:00	Dimms srl	
11	ATM02_01	ATM02	0,00	0,00	m	ante operam	aria	parametri meteorologici	barometro	pressione atmosferica	94,7	kPa			settembre 2017	01/09/2017	10:00	11:00	Dimms srl	
12	ATM02_01	ATM02	0,00	0,00	m	ante operam	aria	parametri meteorologici	barometro	pressione atmosferica	94,73	kPa			settembre 2017	01/09/2017	11:00	12:00	Dimms srl	
13	ATM02_01	ATM02	0,00	0,00	m	ante operam	aria	parametri meteorologici	barometro	pressione atmosferica	94,72	kPa			settembre 2017	01/09/2017	12:00	13:00	Dimms srl	
14	ATM02_01	ATM02	0,00	0,00	m	ante operam	aria	parametri meteorologici	barometro	pressione atmosferica	94,69	kPa			settembre 2017	01/09/2017	13:00	14:00	Dimms srl	
15	ATM02_01	ATM02	0,00	0,00	m	ante operam	aria	parametri meteorologici	barometro	pressione atmosferica	94,68	kPa			settembre 2017	01/09/2017	14:00	15:00	Dimms srl	
16	ATM02_01	ATM02	0,00	0,00	m	ante operam	aria	parametri meteorologici	barometro	pressione atmosferica	94,65	kPa			settembre 2017	01/09/2017	15:00	16:00	Dimms srl	
17	ATM02_01	ATM02	0,00	0,00	m	ante operam	aria	parametri meteorologici	barometro	pressione atmosferica	94,59	kPa			settembre 2017	01/09/2017	16:00	17:00	Dimms srl	
18	ATM02_01	ATM02	0,00	0,00	m	ante operam	aria	parametri meteorologici	barometro	pressione atmosferica	94,51	kPa			settembre 2017	01/09/2017	17:00	18:00	Dimms srl	
19	ATM02_01	ATM02	0,00	0,00	m	ante operam	aria	parametri meteorologici	barometro	pressione atmosferica	94,49	kPa			settembre 2017	01/09/2017	18:00	19:00	Dimms srl	
20	ATM02_01	ATM02	0,00	0,00	m	ante operam	aria	parametri meteorologici	barometro	pressione atmosferica	94,52	kPa			settembre 2017	01/09/2017	19:00	20:00	Dimms srl	
21	ATM02_01	ATM02	0,00	0,00	m	ante operam	aria	parametri meteorologici	barometro	pressione atmosferica	94,53	kPa			settembre 2017	01/09/2017	20:00	21:00	Dimms srl	
22	ATM02_01	ATM02	0,00	0,00	m	ante operam	aria	parametri meteorologici	barometro	pressione atmosferica	94,5	kPa			settembre 2017	01/09/2017	21:00	22:00	Dimms srl	
23	ATM02_01	ATM02	0,00	0,00	m	ante operam	aria	parametri meteorologici	barometro	pressione atmosferica	94,48	kPa			settembre 2017	01/09/2017	22:00	23:00	Dimms srl	
24	ATM02_01	ATM02	0,00	0,00	m	ante operam	aria	parametri meteorologici	barometro	pressione atmosferica	94,47	kPa			settembre 2017	01/09/2017	23:00	00:00	Dimms srl	
25	ATM02_01	ATM02	0,00	0,00	m	ante operam	aria	parametri meteorologici	barometro	pressione atmosferica	94,48	kPa			settembre 2017	02/09/2017	00:00	01:00	Dimms srl	
26	ATM02_01	ATM02	0,00	0,00	m	ante operam	aria	parametri meteorologici	barometro	pressione atmosferica	94,47	kPa			settembre 2017	02/09/2017	01:00	02:00	Dimms srl	
27	ATM02_01	ATM02	0,00	0,00	m	ante operam	aria	parametri meteorologici	barometro	pressione atmosferica	94,44	kPa			settembre 2017	02/09/2017	02:00	03:00	Dimms srl	
28	ATM02_01	ATM02	0,00	0,00	m	ante operam	aria	parametri meteorologici	barometro	pressione atmosferica	94,43	kPa			settembre 2017	02/09/2017	03:00	04:00	Dimms srl	
29	ATM02_01	ATM02	0,00	0,00	m	ante operam	aria	parametri meteorologici	barometro	pressione atmosferica	94,43	kPa			settembre 2017	02/09/2017	04:00	05:00	Dimms srl	
30	ATM02_01	ATM02	0,00	0,00	m	ante operam	aria	parametri meteorologici	barometro	pressione atmosferica	94,4	kPa			settembre 2017	02/09/2017	05:00	06:00	Dimms srl	
31	ATM02_01	ATM02	0,00	0,00	m	ante operam	aria	parametri meteorologici	barometro	pressione atmosferica	94,37	kPa			settembre 2017	02/09/2017	06:00	07:00	Dimms srl	
32	ATM02_01	ATM02	0,00	0,00	m	ante operam	aria	parametri meteorologici	barometro	pressione atmosferica	94,3	kPa			settembre 2017	02/09/2017	07:00	08:00	Dimms srl	
33	ATM02_01	ATM02	0,00	0,00	m	ante operam	aria	parametri meteorologici	barometro	pressione atmosferica	94,33	kPa			settembre 2017	02/09/2017	08:00	09:00	Dimms srl	
34	ATM02_01	ATM02	0,00	0,00	m	ante operam	aria	parametri meteorologici	barometro	pressione atmosferica	94,29	kPa			settembre 2017	02/09/2017	09:00	10:00	Dimms srl	
35	ATM02_01	ATM02	0,00	0,00	m	ante operam	aria	parametri meteorologici	barometro	pressione atmosferica	94,22	kPa			settembre 2017	02/09/2017	10:00	11:00	Dimms srl	
36	ATM02_01	ATM02	0,00	0,00	m	ante operam	aria	parametri meteorologici	barometro	pressione atmosferica	94,2	kPa			settembre 2017	02/09/2017	11:00	12:00	Dimms srl	
37	ATM02_01	ATM02	0,00	0,00	m	ante operam	aria	parametri meteorologici	barometro	pressione atmosferica	94,15	kPa			settembre 2017	02/09/2017	12:00	13:00	Dimms srl	
38	ATM02_01	ATM02	0,00	0,00	m	ante operam	aria	parametri meteorologici	barometro	pressione atmosferica	94,04	kPa			settembre 2017	02/09/2017	13:00	14:00	Dimms srl	
39	ATM02_01	ATM02	0,00	0,00	m	ante operam	aria	parametri meteorologici	barometro	pressione atmosferica	93,98	kPa			settembre 2017	02/09/2017	14:00	15:00	Dimms srl	
40	ATM02_01	ATM02	0,00	0,00	m	ante operam	aria	parametri meteorologici	barometro	pressione atmosferica	93,94	kPa			settembre 2017	02/09/2017	15:00	16:00	Dimms srl	
41	ATM02_01	ATM02	0,00	0,00	m	ante operam	aria	parametri meteorologici	barometro	pressione atmosferica	93,94	kPa			settembre 2017	02/09/2017	16:00	17:00	Dimms srl	
42	ATM02_01	ATM02	0,00	0,00	m	ante operam	aria	parametri meteorologici	barometro	pressione atmosferica	93,92	kPa			settembre 2017	02/09/2017	17:00	18:00	Dimms srl	
43	ATM02_01	ATM02	0,00	0,00	m	ante operam	aria	parametri meteorologici	barometro	pressione atmosferica	93,95	kPa			settembre 2017	02/09/2017	18:00	19:00	Dimms srl	
44	ATM02_01	ATM02	0,00	0,00	m	ante operam	aria	parametri meteorologici	barometro	pressione atmosferica	93,91	kPa			settembre 2017	02/09/2017	19:00	20:00	Dimms srl	
45	ATM02_01	ATM02	0,00	0,00	m	ante operam	aria	parametri meteorologici	barometro	pressione atmosferica	93,96	kPa			settembre 2017	02/09/2017	20:00	21:00	Dimms srl	
46	ATM02_01	ATM02	0,00	0,00	m	ante operam	aria	parametri meteorologici	barometro	pressione atmosferica	93,98	kPa			settembre 2017	02/09/2017	21:00	22:00	Dimms srl	
47	ATM02_01	ATM02	0,00	0,00	m	ante operam	aria	parametri meteorologici	barometro	pressione atmosferica	93,96	kPa			settembre 2017	02/09/2017	22:00	23:00	Dimms srl	
48	ATM02_01	ATM02	0,00	0,00	m	ante operam	aria	parametri meteorologici	barometro	pressione atmosferica	93,92	kPa			settembre 2017	02/09/2017	23:00	00:00	Dimms srl	

CODICE RILIEVO ATM02_01 - Settembre 2017 - Pressione Atmosferica

id.	Codice Rilievo	Codice stazione	Profondità Rilievo/Misura (min)	Profondità Rilievo/Misura (max)	Unità misura profondità rilievo/misura	fase di monitoraggio	componente monitorata	tipo rilievo/misura	strumentazione	nome analita/parametro	valore analita/parametro	unità di misura analita/parametro	soglia/limite di legge (dell'analita/ parametro)	unità di misura soglia/limite di legge	campagna di monitoraggio	data misura	ora (legale) inizio rilievo	ora (legale) fine rilievo	soggetto incaricato	note
49	ATM02_01	ATM02	0,00	0,00	m	ante operam	aria	parametri meteorologici	barometro	pressione atmosferica	93,96	kPa			settembre 2017	03/09/2017	00:00	01:00	Dimms srl	
50	ATM02_01	ATM02	0,00	0,00	m	ante operam	aria	parametri meteorologici	barometro	pressione atmosferica	94,08	kPa			settembre 2017	03/09/2017	01:00	02:00	Dimms srl	
51	ATM02_01	ATM02	0,00	0,00	m	ante operam	aria	parametri meteorologici	barometro	pressione atmosferica	94,02	kPa			settembre 2017	03/09/2017	02:00	03:00	Dimms srl	
52	ATM02_01	ATM02	0,00	0,00	m	ante operam	aria	parametri meteorologici	barometro	pressione atmosferica	93,94	kPa			settembre 2017	03/09/2017	03:00	04:00	Dimms srl	
53	ATM02_01	ATM02	0,00	0,00	m	ante operam	aria	parametri meteorologici	barometro	pressione atmosferica	93,84	kPa			settembre 2017	03/09/2017	04:00	05:00	Dimms srl	
54	ATM02_01	ATM02	0,00	0,00	m	ante operam	aria	parametri meteorologici	barometro	pressione atmosferica	93,86	kPa			settembre 2017	03/09/2017	05:00	06:00	Dimms srl	
55	ATM02_01	ATM02	0,00	0,00	m	ante operam	aria	parametri meteorologici	barometro	pressione atmosferica	93,9	kPa			settembre 2017	03/09/2017	06:00	07:00	Dimms srl	
56	ATM02_01	ATM02	0,00	0,00	m	ante operam	aria	parametri meteorologici	barometro	pressione atmosferica	93,93	kPa			settembre 2017	03/09/2017	07:00	08:00	Dimms srl	
57	ATM02_01	ATM02	0,00	0,00	m	ante operam	aria	parametri meteorologici	barometro	pressione atmosferica	94,02	kPa			settembre 2017	03/09/2017	08:00	09:00	Dimms srl	
58	ATM02_01	ATM02	0,00	0,00	m	ante operam	aria	parametri meteorologici	barometro	pressione atmosferica	94,04	kPa			settembre 2017	03/09/2017	09:00	10:00	Dimms srl	
59	ATM02_01	ATM02	0,00	0,00	m	ante operam	aria	parametri meteorologici	barometro	pressione atmosferica	94,05	kPa			settembre 2017	03/09/2017	10:00	11:00	Dimms srl	
60	ATM02_01	ATM02	0,00	0,00	m	ante operam	aria	parametri meteorologici	barometro	pressione atmosferica	94,05	kPa			settembre 2017	03/09/2017	11:00	12:00	Dimms srl	
61	ATM02_01	ATM02	0,00	0,00	m	ante operam	aria	parametri meteorologici	barometro	pressione atmosferica	94,06	kPa			settembre 2017	03/09/2017	12:00	13:00	Dimms srl	
62	ATM02_01	ATM02	0,00	0,00	m	ante operam	aria	parametri meteorologici	barometro	pressione atmosferica	94,09	kPa			settembre 2017	03/09/2017	13:00	14:00	Dimms srl	
63	ATM02_01	ATM02	0,00	0,00	m	ante operam	aria	parametri meteorologici	barometro	pressione atmosferica	94,17	kPa			settembre 2017	03/09/2017	14:00	15:00	Dimms srl	
64	ATM02_01	ATM02	0,00	0,00	m	ante operam	aria	parametri meteorologici	barometro	pressione atmosferica	94,21	kPa			settembre 2017	03/09/2017	15:00	16:00	Dimms srl	
65	ATM02_01	ATM02	0,00	0,00	m	ante operam	aria	parametri meteorologici	barometro	pressione atmosferica	94,28	kPa			settembre 2017	03/09/2017	16:00	17:00	Dimms srl	
66	ATM02_01	ATM02	0,00	0,00	m	ante operam	aria	parametri meteorologici	barometro	pressione atmosferica	94,35	kPa			settembre 2017	03/09/2017	17:00	18:00	Dimms srl	
67	ATM02_01	ATM02	0,00	0,00	m	ante operam	aria	parametri meteorologici	barometro	pressione atmosferica	94,4	kPa			settembre 2017	03/09/2017	18:00	19:00	Dimms srl	
68	ATM02_01	ATM02	0,00	0,00	m	ante operam	aria	parametri meteorologici	barometro	pressione atmosferica	94,46	kPa			settembre 2017	03/09/2017	19:00	20:00	Dimms srl	
69	ATM02_01	ATM02	0,00	0,00	m	ante operam	aria	parametri meteorologici	barometro	pressione atmosferica	94,52	kPa			settembre 2017	03/09/2017	20:00	21:00	Dimms srl	
70	ATM02_01	ATM02	0,00	0,00	m	ante operam	aria	parametri meteorologici	barometro	pressione atmosferica	94,54	kPa			settembre 2017	03/09/2017	21:00	22:00	Dimms srl	
71	ATM02_01	ATM02	0,00	0,00	m	ante operam	aria	parametri meteorologici	barometro	pressione atmosferica	94,59	kPa			settembre 2017	03/09/2017	22:00	23:00	Dimms srl	
72	ATM02_01	ATM02	0,00	0,00	m	ante operam	aria	parametri meteorologici	barometro	pressione atmosferica	94,6	kPa			settembre 2017	03/09/2017	23:00	00:00	Dimms srl	
73	ATM02_01	ATM02	0,00	0,00	m	ante operam	aria	parametri meteorologici	barometro	pressione atmosferica	94,63	kPa			settembre 2017	04/09/2017	00:00	01:00	Dimms srl	
74	ATM02_01	ATM02	0,00	0,00	m	ante operam	aria	parametri meteorologici	barometro	pressione atmosferica	94,62	kPa			settembre 2017	04/09/2017	01:00	02:00	Dimms srl	
75	ATM02_01	ATM02	0,00	0,00	m	ante operam	aria	parametri meteorologici	barometro	pressione atmosferica	94,61	kPa			settembre 2017	04/09/2017	02:00	03:00	Dimms srl	
76	ATM02_01	ATM02	0,00	0,00	m	ante operam	aria	parametri meteorologici	barometro	pressione atmosferica	94,62	kPa			settembre 2017	04/09/2017	03:00	04:00	Dimms srl	
77	ATM02_01	ATM02	0,00	0,00	m	ante operam	aria	parametri meteorologici	barometro	pressione atmosferica	94,63	kPa			settembre 2017	04/09/2017	04:00	05:00	Dimms srl	
78	ATM02_01	ATM02	0,00	0,00	m	ante operam	aria	parametri meteorologici	barometro	pressione atmosferica	94,66	kPa			settembre 2017	04/09/2017	05:00	06:00	Dimms srl	
79	ATM02_01	ATM02	0,00	0,00	m	ante operam	aria	parametri meteorologici	barometro	pressione atmosferica	94,68	kPa			settembre 2017	04/09/2017	06:00	07:00	Dimms srl	
80	ATM02_01	ATM02	0,00	0,00	m	ante operam	aria	parametri meteorologici	barometro	pressione atmosferica	94,7	kPa			settembre 2017	04/09/2017	07:00	08:00	Dimms srl	
81	ATM02_01	ATM02	0,00	0,00	m	ante operam	aria	parametri meteorologici	barometro	pressione atmosferica	94,74	kPa			settembre 2017	04/09/2017	08:00	09:00	Dimms srl	
82	ATM02_01	ATM02	0,00	0,00	m	ante operam	aria	parametri meteorologici	barometro	pressione atmosferica	94,76	kPa			settembre 2017	04/09/2017	09:00	10:00	Dimms srl	
83	ATM02_01	ATM02	0,00	0,00	m	ante operam	aria	parametri meteorologici	barometro	pressione atmosferica	94,78	kPa			settembre 2017	04/09/2017	10:00	11:00	Dimms srl	
84	ATM02_01	ATM02	0,00	0,00	m	ante operam	aria	parametri meteorologici	barometro	pressione atmosferica	94,81	kPa			settembre 2017	04/09/2017	11:00	12:00	Dimms srl	
85	ATM02_01	ATM02	0,00	0,00	m	ante operam	aria	parametri meteorologici	barometro	pressione atmosferica	94,83	kPa			settembre 2017	04/09/2017	12:00	13:00	Dimms srl	
86	ATM02_01	ATM02	0,00	0,00	m	ante operam	aria	parametri meteorologici	barometro	pressione atmosferica	94,83	kPa			settembre 2017	04/09/2017	13:00	14:00	Dimms srl	
87	ATM02_01	ATM02	0,00	0,00	m	ante operam	aria	parametri meteorologici	barometro	pressione atmosferica	94,82	kPa			settembre 2017	04/09/2017	14:00	15:00	Dimms srl	
88	ATM02_01	ATM02	0,00	0,00	m	ante operam	aria	parametri meteorologici	barometro	pressione atmosferica	94,79	kPa			settembre 2017	04/09/2017	15:00	16:00	Dimms srl	
89	ATM02_01	ATM02	0,00	0,00	m	ante operam	aria	parametri meteorologici	barometro	pressione atmosferica	94,79	kPa			settembre 2017	04/09/2017	16:00	17:00	Dimms srl	
90	ATM02_01	ATM02	0,00	0,00	m	ante operam	aria	parametri meteorologici	barometro	pressione atmosferica	94,8	kPa			settembre 2017	04/09/2017	17:00	18:00	Dimms srl	
91	ATM02_01	ATM02	0,00	0,00	m	ante operam	aria	parametri meteorologici	barometro	pressione atmosferica	94,84	kPa			settembre 2017	04/09/2017	18:00	19:00	Dimms srl	
92	ATM02_01	ATM02	0,00	0,00	m	ante operam	aria	parametri meteorologici	barometro	pressione atmosferica	94,92	kPa			settembre 2017	04/09/2017	19:00	20:00	Dimms srl	
93	ATM02_01	ATM02	0,00	0,00	m	ante operam	aria	parametri meteorologici	barometro	pressione atmosferica	95	kPa			settembre 2017	04/09/2017	20:00	21:00	Dimms srl	
94	ATM02_01	ATM02	0,00	0,00	m	ante operam	aria	parametri meteorologici	barometro	pressione atmosferica	95,03	kPa			settembre 2017	04/09/2017	21:00	22:00	Dimms srl	
95	ATM02_01	ATM02	0,00	0,00	m	ante operam	aria	parametri meteorologici	barometro	pressione atmosferica	95	kPa			settembre 2017	04/09/2017	22:00	23:00	Dimms srl	
96	ATM02_01	ATM02	0,00	0,00	m	ante operam	aria	parametri meteorologici	barometro	pressione atmosferica	95,03	kPa			settembre 2017	04/09/2017	23:00	00:00	Dimms srl	

CODICE RILIEVO ATM02_01 - Settembre 2017 - Pressione Atmosferica

id.	Codice Rilievo	Codice stazione	Profondità Rilievo/Misura (min)	Profondità Rilievo/Misura (max)	Unità misura profondità rilievo/misura	fase di monitoraggio	componente monitorata	tipo rilievo/misura	strumentazione	nome analita/parametro	valore analita/parametro	unità di misura analita/parametro	soglia/limite di legge (dell'analita/ parametro)	unità di misura soglia/limite di legge	campagna di monitoraggio	data misura	ora (legale) inizio rilievo	ora (legale) fine rilievo	soggetto incaricato	note
97	ATM02_01	ATM02	0,00	0,00	m	ante operam	aria	parametri meteorologici	barometro	pressione atmosferica	95,03	kPa			settembre 2017	05/09/2017	00:00	01:00	Dimms srl	
98	ATM02_01	ATM02	0,00	0,00	m	ante operam	aria	parametri meteorologici	barometro	pressione atmosferica	95,02	kPa			settembre 2017	05/09/2017	01:00	02:00	Dimms srl	
99	ATM02_01	ATM02	0,00	0,00	m	ante operam	aria	parametri meteorologici	barometro	pressione atmosferica	94,97	kPa			settembre 2017	05/09/2017	02:00	03:00	Dimms srl	
100	ATM02_01	ATM02	0,00	0,00	m	ante operam	aria	parametri meteorologici	barometro	pressione atmosferica	94,95	kPa			settembre 2017	05/09/2017	03:00	04:00	Dimms srl	
101	ATM02_01	ATM02	0,00	0,00	m	ante operam	aria	parametri meteorologici	barometro	pressione atmosferica	94,95	kPa			settembre 2017	05/09/2017	04:00	05:00	Dimms srl	
102	ATM02_01	ATM02	0,00	0,00	m	ante operam	aria	parametri meteorologici	barometro	pressione atmosferica	95,01	kPa			settembre 2017	05/09/2017	05:00	06:00	Dimms srl	
103	ATM02_01	ATM02	0,00	0,00	m	ante operam	aria	parametri meteorologici	barometro	pressione atmosferica	95,05	kPa			settembre 2017	05/09/2017	06:00	07:00	Dimms srl	
104	ATM02_01	ATM02	0,00	0,00	m	ante operam	aria	parametri meteorologici	barometro	pressione atmosferica	95,04	kPa			settembre 2017	05/09/2017	07:00	08:00	Dimms srl	
105	ATM02_01	ATM02	0,00	0,00	m	ante operam	aria	parametri meteorologici	barometro	pressione atmosferica	95,05	kPa			settembre 2017	05/09/2017	08:00	09:00	Dimms srl	
106	ATM02_01	ATM02	0,00	0,00	m	ante operam	aria	parametri meteorologici	barometro	pressione atmosferica	95,1	kPa			settembre 2017	05/09/2017	09:00	10:00	Dimms srl	
107	ATM02_01	ATM02	0,00	0,00	m	ante operam	aria	parametri meteorologici	barometro	pressione atmosferica	95,14	kPa			settembre 2017	05/09/2017	10:00	11:00	Dimms srl	
108	ATM02_01	ATM02	0,00	0,00	m	ante operam	aria	parametri meteorologici	barometro	pressione atmosferica	95,14	kPa			settembre 2017	05/09/2017	11:00	12:00	Dimms srl	
109	ATM02_01	ATM02	0,00	0,00	m	ante operam	aria	parametri meteorologici	barometro	pressione atmosferica	95,12	kPa			settembre 2017	05/09/2017	12:00	13:00	Dimms srl	
110	ATM02_01	ATM02	0,00	0,00	m	ante operam	aria	parametri meteorologici	barometro	pressione atmosferica	95,1	kPa			settembre 2017	05/09/2017	13:00	14:00	Dimms srl	
111	ATM02_01	ATM02	0,00	0,00	m	ante operam	aria	parametri meteorologici	barometro	pressione atmosferica	95,05	kPa			settembre 2017	05/09/2017	14:00	15:00	Dimms srl	
112	ATM02_01	ATM02	0,00	0,00	m	ante operam	aria	parametri meteorologici	barometro	pressione atmosferica	95,04	kPa			settembre 2017	05/09/2017	15:00	16:00	Dimms srl	
113	ATM02_01	ATM02	0,00	0,00	m	ante operam	aria	parametri meteorologici	barometro	pressione atmosferica	95,04	kPa			settembre 2017	05/09/2017	16:00	17:00	Dimms srl	
114	ATM02_01	ATM02	0,00	0,00	m	ante operam	aria	parametri meteorologici	barometro	pressione atmosferica	95,03	kPa			settembre 2017	05/09/2017	17:00	18:00	Dimms srl	
115	ATM02_01	ATM02	0,00	0,00	m	ante operam	aria	parametri meteorologici	barometro	pressione atmosferica	95,04	kPa			settembre 2017	05/09/2017	18:00	19:00	Dimms srl	
116	ATM02_01	ATM02	0,00	0,00	m	ante operam	aria	parametri meteorologici	barometro	pressione atmosferica	95,11	kPa			settembre 2017	05/09/2017	19:00	20:00	Dimms srl	
117	ATM02_01	ATM02	0,00	0,00	m	ante operam	aria	parametri meteorologici	barometro	pressione atmosferica	95,15	kPa			settembre 2017	05/09/2017	20:00	21:00	Dimms srl	
118	ATM02_01	ATM02	0,00	0,00	m	ante operam	aria	parametri meteorologici	barometro	pressione atmosferica	95,15	kPa			settembre 2017	05/09/2017	21:00	22:00	Dimms srl	
119	ATM02_01	ATM02	0,00	0,00	m	ante operam	aria	parametri meteorologici	barometro	pressione atmosferica	95,13	kPa			settembre 2017	05/09/2017	22:00	23:00	Dimms srl	
120	ATM02_01	ATM02	0,00	0,00	m	ante operam	aria	parametri meteorologici	barometro	pressione atmosferica	95,12	kPa			settembre 2017	05/09/2017	23:00	00:00	Dimms srl	
121	ATM02_01	ATM02	0,00	0,00	m	ante operam	aria	parametri meteorologici	barometro	pressione atmosferica	95,11	kPa			settembre 2017	06/09/2017	00:00	01:00	Dimms srl	
122	ATM02_01	ATM02	0,00	0,00	m	ante operam	aria	parametri meteorologici	barometro	pressione atmosferica	95,08	kPa			settembre 2017	06/09/2017	01:00	02:00	Dimms srl	
123	ATM02_01	ATM02	0,00	0,00	m	ante operam	aria	parametri meteorologici	barometro	pressione atmosferica	95,05	kPa			settembre 2017	06/09/2017	02:00	03:00	Dimms srl	
124	ATM02_01	ATM02	0,00	0,00	m	ante operam	aria	parametri meteorologici	barometro	pressione atmosferica	95,02	kPa			settembre 2017	06/09/2017	03:00	04:00	Dimms srl	
125	ATM02_01	ATM02	0,00	0,00	m	ante operam	aria	parametri meteorologici	barometro	pressione atmosferica	95	kPa			settembre 2017	06/09/2017	04:00	05:00	Dimms srl	
126	ATM02_01	ATM02	0,00	0,00	m	ante operam	aria	parametri meteorologici	barometro	pressione atmosferica	95	kPa			settembre 2017	06/09/2017	05:00	06:00	Dimms srl	
127	ATM02_01	ATM02	0,00	0,00	m	ante operam	aria	parametri meteorologici	barometro	pressione atmosferica	95,01	kPa			settembre 2017	06/09/2017	06:00	07:00	Dimms srl	
128	ATM02_01	ATM02	0,00	0,00	m	ante operam	aria	parametri meteorologici	barometro	pressione atmosferica	94,98	kPa			settembre 2017	06/09/2017	07:00	08:00	Dimms srl	
129	ATM02_01	ATM02	0,00	0,00	m	ante operam	aria	parametri meteorologici	barometro	pressione atmosferica	94,96	kPa			settembre 2017	06/09/2017	08:00	09:00	Dimms srl	
130	ATM02_01	ATM02	0,00	0,00	m	ante operam	aria	parametri meteorologici	barometro	pressione atmosferica	94,96	kPa			settembre 2017	06/09/2017	09:00	10:00	Dimms srl	
131	ATM02_01	ATM02	0,00	0,00	m	ante operam	aria	parametri meteorologici	barometro	pressione atmosferica	94,95	kPa			settembre 2017	06/09/2017	10:00	11:00	Dimms srl	
132	ATM02_01	ATM02	0,00	0,00	m	ante operam	aria	parametri meteorologici	barometro	pressione atmosferica	94,93	kPa			settembre 2017	06/09/2017	11:00	12:00	Dimms srl	
133	ATM02_01	ATM02	0,00	0,00	m	ante operam	aria	parametri meteorologici	barometro	pressione atmosferica	94,88	kPa			settembre 2017	06/09/2017	12:00	13:00	Dimms srl	
134	ATM02_01	ATM02	0,00	0,00	m	ante operam	aria	parametri meteorologici	barometro	pressione atmosferica	94,84	kPa			settembre 2017	06/09/2017	13:00	14:00	Dimms srl	
135	ATM02_01	ATM02	0,00	0,00	m	ante operam	aria	parametri meteorologici	barometro	pressione atmosferica	94,78	kPa			settembre 2017	06/09/2017	14:00	15:00	Dimms srl	
136	ATM02_01	ATM02	0,00	0,00	m	ante operam	aria	parametri meteorologici	barometro	pressione atmosferica	94,75	kPa			settembre 2017	06/09/2017	15:00	16:00	Dimms srl	
137	ATM02_01	ATM02	0,00	0,00	m	ante operam	aria	parametri meteorologici	barometro	pressione atmosferica	94,71	kPa			settembre 2017	06/09/2017	16:00	17:00	Dimms srl	
138	ATM02_01	ATM02	0,00	0,00	m	ante operam	aria	parametri meteorologici	barometro	pressione atmosferica	94,68	kPa			settembre 2017	06/09/2017	17:00	18:00	Dimms srl	
139	ATM02_01	ATM02	0,00	0,00	m	ante operam	aria	parametri meteorologici	barometro	pressione atmosferica	94,68	kPa			settembre 2017	06/09/2017	18:00	19:00	Dimms srl	
140	ATM02_01	ATM02	0,00	0,00	m	ante operam	aria	parametri meteorologici	barometro	pressione atmosferica	94,71	kPa			settembre 2017	06/09/2017	19:00	20:00	Dimms srl	
141	ATM02_01	ATM02	0,00	0,00	m	ante operam	aria	parametri meteorologici	barometro	pressione atmosferica	94,71	kPa			settembre 2017	06/09/2017	20:00	21:00	Dimms srl	
142	ATM02_01	ATM02	0,00	0,00	m	ante operam	aria	parametri meteorologici	barometro	pressione atmosferica	94,7	kPa			settembre 2017	06/09/2017	21:00	22:00	Dimms srl	
143	ATM02_01	ATM02	0,00	0,00	m	ante operam	aria	parametri meteorologici	barometro	pressione atmosferica	94,68	kPa			settembre 2017	06/09/2017	22:00	23:00	Dimms srl	
144	ATM02_01	ATM02	0,00	0,00	m	ante operam	aria	parametri meteorologici	barometro	pressione atmosferica	94,68	kPa			settembre 2017	06/09/2017	23:00	00:00	Dimms srl	

CODICE RILIEVO ATM02_01 - Settembre 2017 - Pressione Atmosferica

id.	Codice Rilievo	Codice stazione	Profondità Rilievo/Misura (min)	Profondità Rilievo/Misura (max)	Unità misura profondità rilievo/misura	fase di monitoraggio	componente monitorata	tipo rilievo/misura	strumentazione	nome analita/parametro	valore analita/parametro	unità di misura analita/parametro	soglia/limite di legge (dell'analita/ parametro)	unità di misura soglia/limite di legge	campagna di monitoraggio	data misura	ora (legale) inizio rilievo	ora (legale) fine rilievo	soggetto incaricato	note
145	ATM02_01	ATM02	0,00	0,00	m	ante operam	aria	parametri meteorologici	barometro	pressione atmosferica	94,66	kPa			settembre 2017	07/09/2017	00:00	01:00	Dimms srl	
146	ATM02_01	ATM02	0,00	0,00	m	ante operam	aria	parametri meteorologici	barometro	pressione atmosferica	94,62	kPa			settembre 2017	07/09/2017	01:00	02:00	Dimms srl	
147	ATM02_01	ATM02	0,00	0,00	m	ante operam	aria	parametri meteorologici	barometro	pressione atmosferica	94,58	kPa			settembre 2017	07/09/2017	02:00	03:00	Dimms srl	
148	ATM02_01	ATM02	0,00	0,00	m	ante operam	aria	parametri meteorologici	barometro	pressione atmosferica	94,54	kPa			settembre 2017	07/09/2017	03:00	04:00	Dimms srl	
149	ATM02_01	ATM02	0,00	0,00	m	ante operam	aria	parametri meteorologici	barometro	pressione atmosferica	94,5	kPa			settembre 2017	07/09/2017	04:00	05:00	Dimms srl	
150	ATM02_01	ATM02	0,00	0,00	m	ante operam	aria	parametri meteorologici	barometro	pressione atmosferica	94,49	kPa			settembre 2017	07/09/2017	05:00	06:00	Dimms srl	
151	ATM02_01	ATM02	0,00	0,00	m	ante operam	aria	parametri meteorologici	barometro	pressione atmosferica	94,49	kPa			settembre 2017	07/09/2017	06:00	07:00	Dimms srl	
152	ATM02_01	ATM02	0,00	0,00	m	ante operam	aria	parametri meteorologici	barometro	pressione atmosferica	94,46	kPa			settembre 2017	07/09/2017	07:00	08:00	Dimms srl	
153	ATM02_01	ATM02	0,00	0,00	m	ante operam	aria	parametri meteorologici	barometro	pressione atmosferica	94,44	kPa			settembre 2017	07/09/2017	08:00	09:00	Dimms srl	
154	ATM02_01	ATM02	0,00	0,00	m	ante operam	aria	parametri meteorologici	barometro	pressione atmosferica	94,45	kPa			settembre 2017	07/09/2017	09:00	10:00	Dimms srl	
155	ATM02_01	ATM02	0,00	0,00	m	ante operam	aria	parametri meteorologici	barometro	pressione atmosferica	94,45	kPa			settembre 2017	07/09/2017	10:00	11:00	Dimms srl	
156	ATM02_01	ATM02	0,00	0,00	m	ante operam	aria	parametri meteorologici	barometro	pressione atmosferica	94,42	kPa			settembre 2017	07/09/2017	11:00	12:00	Dimms srl	
157	ATM02_01	ATM02	0,00	0,00	m	ante operam	aria	parametri meteorologici	barometro	pressione atmosferica	94,4	kPa			settembre 2017	07/09/2017	12:00	13:00	Dimms srl	
158	ATM02_01	ATM02	0,00	0,00	m	ante operam	aria	parametri meteorologici	barometro	pressione atmosferica	94,37	kPa			settembre 2017	07/09/2017	13:00	14:00	Dimms srl	
159	ATM02_01	ATM02	0,00	0,00	m	ante operam	aria	parametri meteorologici	barometro	pressione atmosferica	94,33	kPa			settembre 2017	07/09/2017	14:00	15:00	Dimms srl	
160	ATM02_01	ATM02	0,00	0,00	m	ante operam	aria	parametri meteorologici	barometro	pressione atmosferica	94,29	kPa			settembre 2017	07/09/2017	15:00	16:00	Dimms srl	
161	ATM02_01	ATM02	0,00	0,00	m	ante operam	aria	parametri meteorologici	barometro	pressione atmosferica	94,28	kPa			settembre 2017	07/09/2017	16:00	17:00	Dimms srl	
162	ATM02_01	ATM02	0,00	0,00	m	ante operam	aria	parametri meteorologici	barometro	pressione atmosferica	94,26	kPa			settembre 2017	07/09/2017	17:00	18:00	Dimms srl	
163	ATM02_01	ATM02	0,00	0,00	m	ante operam	aria	parametri meteorologici	barometro	pressione atmosferica	94,26	kPa			settembre 2017	07/09/2017	18:00	19:00	Dimms srl	
164	ATM02_01	ATM02	0,00	0,00	m	ante operam	aria	parametri meteorologici	barometro	pressione atmosferica	94,28	kPa			settembre 2017	07/09/2017	19:00	20:00	Dimms srl	
165	ATM02_01	ATM02	0,00	0,00	m	ante operam	aria	parametri meteorologici	barometro	pressione atmosferica	94,33	kPa			settembre 2017	07/09/2017	20:00	21:00	Dimms srl	
166	ATM02_01	ATM02	0,00	0,00	m	ante operam	aria	parametri meteorologici	barometro	pressione atmosferica	94,34	kPa			settembre 2017	07/09/2017	21:00	22:00	Dimms srl	
167	ATM02_01	ATM02	0,00	0,00	m	ante operam	aria	parametri meteorologici	barometro	pressione atmosferica	94,32	kPa			settembre 2017	07/09/2017	22:00	23:00	Dimms srl	
168	ATM02_01	ATM02	0,00	0,00	m	ante operam	aria	parametri meteorologici	barometro	pressione atmosferica	94,27	kPa			settembre 2017	07/09/2017	23:00	00:00	Dimms srl	
169	ATM02_01	ATM02	0,00	0,00	m	ante operam	aria	parametri meteorologici	barometro	pressione atmosferica	94,25	kPa			settembre 2017	08/09/2017	00:00	01:00	Dimms srl	
170	ATM02_01	ATM02	0,00	0,00	m	ante operam	aria	parametri meteorologici	barometro	pressione atmosferica	94,25	kPa			settembre 2017	08/09/2017	01:00	02:00	Dimms srl	
171	ATM02_01	ATM02	0,00	0,00	m	ante operam	aria	parametri meteorologici	barometro	pressione atmosferica	94,25	kPa			settembre 2017	08/09/2017	02:00	03:00	Dimms srl	
172	ATM02_01	ATM02	0,00	0,00	m	ante operam	aria	parametri meteorologici	barometro	pressione atmosferica	94,29	kPa			settembre 2017	08/09/2017	03:00	04:00	Dimms srl	
173	ATM02_01	ATM02	0,00	0,00	m	ante operam	aria	parametri meteorologici	barometro	pressione atmosferica	94,33	kPa			settembre 2017	08/09/2017	04:00	05:00	Dimms srl	
174	ATM02_01	ATM02	0,00	0,00	m	ante operam	aria	parametri meteorologici	barometro	pressione atmosferica	94,34	kPa			settembre 2017	08/09/2017	05:00	06:00	Dimms srl	
175	ATM02_01	ATM02	0,00	0,00	m	ante operam	aria	parametri meteorologici	barometro	pressione atmosferica	94,35	kPa			settembre 2017	08/09/2017	06:00	07:00	Dimms srl	
176	ATM02_01	ATM02	0,00	0,00	m	ante operam	aria	parametri meteorologici	barometro	pressione atmosferica	94,37	kPa			settembre 2017	08/09/2017	07:00	08:00	Dimms srl	
177	ATM02_01	ATM02	0,00	0,00	m	ante operam	aria	parametri meteorologici	barometro	pressione atmosferica	94,4	kPa			settembre 2017	08/09/2017	08:00	09:00	Dimms srl	
178	ATM02_01	ATM02	0,00	0,00	m	ante operam	aria	parametri meteorologici	barometro	pressione atmosferica	94,41	kPa			settembre 2017	08/09/2017	09:00	10:00	Dimms srl	
179	ATM02_01	ATM02	0,00	0,00	m	ante operam	aria	parametri meteorologici	barometro	pressione atmosferica	94,41	kPa			settembre 2017	08/09/2017	10:00	11:00	Dimms srl	
180	ATM02_01	ATM02	0,00	0,00	m	ante operam	aria	parametri meteorologici	barometro	pressione atmosferica	94,41	kPa			settembre 2017	08/09/2017	11:00	12:00	Dimms srl	
181	ATM02_01	ATM02	0,00	0,00	m	ante operam	aria	parametri meteorologici	barometro	pressione atmosferica	94,4	kPa			settembre 2017	08/09/2017	12:00	13:00	Dimms srl	
182	ATM02_01	ATM02	0,00	0,00	m	ante operam	aria	parametri meteorologici	barometro	pressione atmosferica	94,39	kPa			settembre 2017	08/09/2017	13:00	14:00	Dimms srl	
183	ATM02_01	ATM02	0,00	0,00	m	ante operam	aria	parametri meteorologici	barometro	pressione atmosferica	94,35	kPa			settembre 2017	08/09/2017	14:00	15:00	Dimms srl	
184	ATM02_01	ATM02	0,00	0,00	m	ante operam	aria	parametri meteorologici	barometro	pressione atmosferica	94,33	kPa			settembre 2017	08/09/2017	15:00	16:00	Dimms srl	
185	ATM02_01	ATM02	0,00	0,00	m	ante operam	aria	parametri meteorologici	barometro	pressione atmosferica	94,31	kPa			settembre 2017	08/09/2017	16:00	17:00	Dimms srl	
186	ATM02_01	ATM02	0,00	0,00	m	ante operam	aria	parametri meteorologici	barometro	pressione atmosferica	94,31	kPa			settembre 2017	08/09/2017	17:00	18:00	Dimms srl	
187	ATM02_01	ATM02	0,00	0,00	m	ante operam	aria	parametri meteorologici	barometro	pressione atmosferica	94,29	kPa			settembre 2017	08/09/2017	18:00	19:00	Dimms srl	
188	ATM02_01	ATM02	0,00	0,00	m	ante operam	aria	parametri meteorologici	barometro	pressione atmosferica	94,3	kPa			settembre 2017	08/09/2017	19:00	20:00	Dimms srl	
189	ATM02_01	ATM02	0,00	0,00	m	ante operam	aria	parametri meteorologici	barometro	pressione atmosferica	94,36	kPa			settembre 2017	08/09/2017	20:00	21:00	Dimms srl	
190	ATM02_01	ATM02	0,00	0,00	m	ante operam	aria	parametri meteorologici	barometro	pressione atmosferica	94,3	kPa			settembre 2017	08/09/2017	21:00	22:00	Dimms srl	
191	ATM02_01	ATM02	0,00	0,00	m	ante operam	aria	parametri meteorologici	barometro	pressione atmosferica	94,26	kPa			settembre 2017	08/09/2017	22:00	23:00	Dimms srl	
192	ATM02_01	ATM02	0,00	0,00	m	ante operam	aria	parametri meteorologici	barometro	pressione atmosferica	94,23	kPa			settembre 2017	08/09/2017	23:00	00:00	Dimms srl	

CODICE RILIEVO ATM02_01 - Settembre 2017 - Pressione Atmosferica

id.	Codice Rilievo	Codice stazione	Profondità Rilievo/Misura (min)	Profondità Rilievo/Misura (max)	Unità misura profondità rilievo/misura	fase di monitoraggio	componente monitorata	tipo rilievo/misura	strumentazione	nome analita/parametro	valore analita/parametro	unità di misura analita/parametro	soglia/limite di legge (dell'analita/ parametro)	unità di misura soglia/limite di legge	campagna di monitoraggio	data misura	ora (legale) inizio rilievo	ora (legale) fine rilievo	soggetto incaricato	note
193	ATM02_01	ATM02	0,00	0,00	m	ante operam	aria	parametri meteorologici	barometro	pressione atmosferica	94,18	kPa			settembre 2017	09/09/2017	00:00	01:00	Dimms srl	
194	ATM02_01	ATM02	0,00	0,00	m	ante operam	aria	parametri meteorologici	barometro	pressione atmosferica	94,12	kPa			settembre 2017	09/09/2017	01:00	02:00	Dimms srl	
195	ATM02_01	ATM02	0,00	0,00	m	ante operam	aria	parametri meteorologici	barometro	pressione atmosferica	94,08	kPa			settembre 2017	09/09/2017	02:00	03:00	Dimms srl	
196	ATM02_01	ATM02	0,00	0,00	m	ante operam	aria	parametri meteorologici	barometro	pressione atmosferica	94,04	kPa			settembre 2017	09/09/2017	03:00	04:00	Dimms srl	
197	ATM02_01	ATM02	0,00	0,00	m	ante operam	aria	parametri meteorologici	barometro	pressione atmosferica	94	kPa			settembre 2017	09/09/2017	04:00	05:00	Dimms srl	
198	ATM02_01	ATM02	0,00	0,00	m	ante operam	aria	parametri meteorologici	barometro	pressione atmosferica	94,01	kPa			settembre 2017	09/09/2017	05:00	06:00	Dimms srl	
199	ATM02_01	ATM02	0,00	0,00	m	ante operam	aria	parametri meteorologici	barometro	pressione atmosferica	94,02	kPa			settembre 2017	09/09/2017	06:00	07:00	Dimms srl	
200	ATM02_01	ATM02	0,00	0,00	m	ante operam	aria	parametri meteorologici	barometro	pressione atmosferica	93,99	kPa			settembre 2017	09/09/2017	07:00	08:00	Dimms srl	
201	ATM02_01	ATM02	0,00	0,00	m	ante operam	aria	parametri meteorologici	barometro	pressione atmosferica	93,97	kPa			settembre 2017	09/09/2017	08:00	09:00	Dimms srl	
202	ATM02_01	ATM02	0,00	0,00	m	ante operam	aria	parametri meteorologici	barometro	pressione atmosferica	93,98	kPa			settembre 2017	09/09/2017	09:00	10:00	Dimms srl	
203	ATM02_01	ATM02	0,00	0,00	m	ante operam	aria	parametri meteorologici	barometro	pressione atmosferica	93,99	kPa			settembre 2017	09/09/2017	10:00	11:00	Dimms srl	
204	ATM02_01	ATM02	0,00	0,00	m	ante operam	aria	parametri meteorologici	barometro	pressione atmosferica	93,96	kPa			settembre 2017	09/09/2017	11:00	12:00	Dimms srl	
205	ATM02_01	ATM02	0,00	0,00	m	ante operam	aria	parametri meteorologici	barometro	pressione atmosferica	93,93	kPa			settembre 2017	09/09/2017	12:00	13:00	Dimms srl	
206	ATM02_01	ATM02	0,00	0,00	m	ante operam	aria	parametri meteorologici	barometro	pressione atmosferica	93,9	kPa			settembre 2017	09/09/2017	13:00	14:00	Dimms srl	
207	ATM02_01	ATM02	0,00	0,00	m	ante operam	aria	parametri meteorologici	barometro	pressione atmosferica	93,85	kPa			settembre 2017	09/09/2017	14:00	15:00	Dimms srl	
208	ATM02_01	ATM02	0,00	0,00	m	ante operam	aria	parametri meteorologici	barometro	pressione atmosferica	93,83	kPa			settembre 2017	09/09/2017	15:00	16:00	Dimms srl	
209	ATM02_01	ATM02	0,00	0,00	m	ante operam	aria	parametri meteorologici	barometro	pressione atmosferica	93,84	kPa			settembre 2017	09/09/2017	16:00	17:00	Dimms srl	
210	ATM02_01	ATM02	0,00	0,00	m	ante operam	aria	parametri meteorologici	barometro	pressione atmosferica	93,85	kPa			settembre 2017	09/09/2017	17:00	18:00	Dimms srl	
211	ATM02_01	ATM02	0,00	0,00	m	ante operam	aria	parametri meteorologici	barometro	pressione atmosferica	93,85	kPa			settembre 2017	09/09/2017	18:00	19:00	Dimms srl	
212	ATM02_01	ATM02	0,00	0,00	m	ante operam	aria	parametri meteorologici	barometro	pressione atmosferica	93,86	kPa			settembre 2017	09/09/2017	19:00	20:00	Dimms srl	
213	ATM02_01	ATM02	0,00	0,00	m	ante operam	aria	parametri meteorologici	barometro	pressione atmosferica	93,87	kPa			settembre 2017	09/09/2017	20:00	21:00	Dimms srl	
214	ATM02_01	ATM02	0,00	0,00	m	ante operam	aria	parametri meteorologici	barometro	pressione atmosferica	93,89	kPa			settembre 2017	09/09/2017	21:00	22:00	Dimms srl	
215	ATM02_01	ATM02	0,00	0,00	m	ante operam	aria	parametri meteorologici	barometro	pressione atmosferica	93,86	kPa			settembre 2017	09/09/2017	22:00	23:00	Dimms srl	
216	ATM02_01	ATM02	0,00	0,00	m	ante operam	aria	parametri meteorologici	barometro	pressione atmosferica	93,84	kPa			settembre 2017	09/09/2017	23:00	00:00	Dimms srl	
217	ATM02_01	ATM02	0,00	0,00	m	ante operam	aria	parametri meteorologici	barometro	pressione atmosferica	93,8	kPa			settembre 2017	10/09/2017	00:00	01:00	Dimms srl	
218	ATM02_01	ATM02	0,00	0,00	m	ante operam	aria	parametri meteorologici	barometro	pressione atmosferica	93,74	kPa			settembre 2017	10/09/2017	01:00	02:00	Dimms srl	
219	ATM02_01	ATM02	0,00	0,00	m	ante operam	aria	parametri meteorologici	barometro	pressione atmosferica	93,71	kPa			settembre 2017	10/09/2017	02:00	03:00	Dimms srl	
220	ATM02_01	ATM02	0,00	0,00	m	ante operam	aria	parametri meteorologici	barometro	pressione atmosferica	93,66	kPa			settembre 2017	10/09/2017	03:00	04:00	Dimms srl	
221	ATM02_01	ATM02	0,00	0,00	m	ante operam	aria	parametri meteorologici	barometro	pressione atmosferica	93,63	kPa			settembre 2017	10/09/2017	04:00	05:00	Dimms srl	
222	ATM02_01	ATM02	0,00	0,00	m	ante operam	aria	parametri meteorologici	barometro	pressione atmosferica	93,66	kPa			settembre 2017	10/09/2017	05:00	06:00	Dimms srl	
223	ATM02_01	ATM02	0,00	0,00	m	ante operam	aria	parametri meteorologici	barometro	pressione atmosferica	93,62	kPa			settembre 2017	10/09/2017	06:00	07:00	Dimms srl	
224	ATM02_01	ATM02	0,00	0,00	m	ante operam	aria	parametri meteorologici	barometro	pressione atmosferica	93,59	kPa			settembre 2017	10/09/2017	07:00	08:00	Dimms srl	
225	ATM02_01	ATM02	0,00	0,00	m	ante operam	aria	parametri meteorologici	barometro	pressione atmosferica	93,55	kPa			settembre 2017	10/09/2017	08:00	09:00	Dimms srl	
226	ATM02_01	ATM02	0,00	0,00	m	ante operam	aria	parametri meteorologici	barometro	pressione atmosferica	93,56	kPa			settembre 2017	10/09/2017	09:00	10:00	Dimms srl	
227	ATM02_01	ATM02	0,00	0,00	m	ante operam	aria	parametri meteorologici	barometro	pressione atmosferica	93,58	kPa			settembre 2017	10/09/2017	10:00	11:00	Dimms srl	
228	ATM02_01	ATM02	0,00	0,00	m	ante operam	aria	parametri meteorologici	barometro	pressione atmosferica	93,61	kPa			settembre 2017	10/09/2017	11:00	12:00	Dimms srl	
229	ATM02_01	ATM02	0,00	0,00	m	ante operam	aria	parametri meteorologici	barometro	pressione atmosferica	93,65	kPa			settembre 2017	10/09/2017	12:00	13:00	Dimms srl	
230	ATM02_01	ATM02	0,00	0,00	m	ante operam	aria	parametri meteorologici	barometro	pressione atmosferica	93,64	kPa			settembre 2017	10/09/2017	13:00	14:00	Dimms srl	
231	ATM02_01	ATM02	0,00	0,00	m	ante operam	aria	parametri meteorologici	barometro	pressione atmosferica	93,73	kPa			settembre 2017	10/09/2017	14:00	15:00	Dimms srl	
232	ATM02_01	ATM02	0,00	0,00	m	ante operam	aria	parametri meteorologici	barometro	pressione atmosferica	93,72	kPa			settembre 2017	10/09/2017	15:00	16:00	Dimms srl	
233	ATM02_01	ATM02	0,00	0,00	m	ante operam	aria	parametri meteorologici	barometro	pressione atmosferica	93,63	kPa			settembre 2017	10/09/2017	16:00	17:00	Dimms srl	
234	ATM02_01	ATM02	0,00	0,00	m	ante operam	aria	parametri meteorologici	barometro	pressione atmosferica	93,61	kPa			settembre 2017	10/09/2017	17:00	18:00	Dimms srl	
235	ATM02_01	ATM02	0,00	0,00	m	ante operam	aria	parametri meteorologici	barometro	pressione atmosferica	93,56	kPa			settembre 2017	10/09/2017	18:00	19:00	Dimms srl	
236	ATM02_01	ATM02	0,00	0,00	m	ante operam	aria	parametri meteorologici	barometro	pressione atmosferica	93,61	kPa			settembre 2017	10/09/2017	19:00	20:00	Dimms srl	
237	ATM02_01	ATM02	0,00	0,00	m	ante operam	aria	parametri meteorologici	barometro	pressione atmosferica	93,57	kPa			settembre 2017	10/09/2017	20:00	21:00	Dimms srl	
238	ATM02_01	ATM02	0,00	0,00	m	ante operam	aria	parametri meteorologici	barometro	pressione atmosferica	93,65	kPa			settembre 2017	10/09/2017	21:00	22:00	Dimms srl	
239	ATM02_01	ATM02	0,00	0,00	m	ante operam	aria	parametri meteorologici	barometro	pressione atmosferica	93,67	kPa			settembre 2017	10/09/2017	22:00	23:00	Dimms srl	
240	ATM02_01	ATM02	0,00	0,00	m	ante operam	aria	parametri meteorologici	barometro	pressione atmosferica	93,63	kPa			settembre 2017	10/09/2017	23:00	00:00	Dimms srl	

CODICE RILIEVO ATM02_01 - Settembre 2017 - Pressione Atmosferica

id.	Codice Rilievo	Codice stazione	Profondità Rilievo/Misura (min)	Profondità Rilievo/Misura (max)	Unità misura profondità rilievo/misura	fase di monitoraggio	componente monitorata	tipo rilievo/misura	strumentazione	nome analita/parametro	valore analita/parametro	unità di misura analita/parametro	soglia/limite di legge (dell'analita/ parametro)	unità di misura soglia/limite di legge	campagna di monitoraggio	data misura	ora (legale) inizio rilievo	ora (legale) fine rilievo	soggetto incaricato	note
241	ATM02_01	ATM02	0,00	0,00	m	ante operam	aria	parametri meteorologici	barometro	pressione atmosferica	93,54	kPa			settembre 2017	11/09/017	00:00	01:00	Dimms srl	
242	ATM02_01	ATM02	0,00	0,00	m	ante operam	aria	parametri meteorologici	barometro	pressione atmosferica	93,45	kPa			settembre 2017	11/09/017	01:00	02:00	Dimms srl	
243	ATM02_01	ATM02	0,00	0,00	m	ante operam	aria	parametri meteorologici	barometro	pressione atmosferica	93,42	kPa			settembre 2017	11/09/017	02:00	03:00	Dimms srl	
244	ATM02_01	ATM02	0,00	0,00	m	ante operam	aria	parametri meteorologici	barometro	pressione atmosferica	93,44	kPa			settembre 2017	11/09/017	03:00	04:00	Dimms srl	
245	ATM02_01	ATM02	0,00	0,00	m	ante operam	aria	parametri meteorologici	barometro	pressione atmosferica	93,36	kPa			settembre 2017	11/09/017	04:00	05:00	Dimms srl	
246	ATM02_01	ATM02	0,00	0,00	m	ante operam	aria	parametri meteorologici	barometro	pressione atmosferica	93,32	kPa			settembre 2017	11/09/017	05:00	06:00	Dimms srl	
247	ATM02_01	ATM02	0,00	0,00	m	ante operam	aria	parametri meteorologici	barometro	pressione atmosferica	93,27	kPa			settembre 2017	11/09/017	06:00	07:00	Dimms srl	
248	ATM02_01	ATM02	0,00	0,00	m	ante operam	aria	parametri meteorologici	barometro	pressione atmosferica	93,24	kPa			settembre 2017	11/09/017	07:00	08:00	Dimms srl	
249	ATM02_01	ATM02	0,00	0,00	m	ante operam	aria	parametri meteorologici	barometro	pressione atmosferica	93,2	kPa			settembre 2017	11/09/017	08:00	09:00	Dimms srl	
250	ATM02_01	ATM02	0,00	0,00	m	ante operam	aria	parametri meteorologici	barometro	pressione atmosferica	93	kPa			settembre 2017	11/09/017	09:00	10:00	Dimms srl	
251	ATM02_01	ATM02	0,00	0,00	m	ante operam	aria	parametri meteorologici	barometro	pressione atmosferica	93,01	kPa			settembre 2017	11/09/017	10:00	11:00	Dimms srl	
252	ATM02_01	ATM02	0,00	0,00	m	ante operam	aria	parametri meteorologici	barometro	pressione atmosferica	92,97	kPa			settembre 2017	11/09/017	11:00	12:00	Dimms srl	
253	ATM02_01	ATM02	0,00	0,00	m	ante operam	aria	parametri meteorologici	barometro	pressione atmosferica	92,94	kPa			settembre 2017	11/09/017	12:00	13:00	Dimms srl	
254	ATM02_01	ATM02	0,00	0,00	m	ante operam	aria	parametri meteorologici	barometro	pressione atmosferica	92,86	kPa			settembre 2017	11/09/017	13:00	14:00	Dimms srl	
255	ATM02_01	ATM02	0,00	0,00	m	ante operam	aria	parametri meteorologici	barometro	pressione atmosferica	92,81	kPa			settembre 2017	11/09/017	14:00	15:00	Dimms srl	
256	ATM02_01	ATM02	0,00	0,00	m	ante operam	aria	parametri meteorologici	barometro	pressione atmosferica	92,83	kPa			settembre 2017	11/09/017	15:00	16:00	Dimms srl	
257	ATM02_01	ATM02	0,00	0,00	m	ante operam	aria	parametri meteorologici	barometro	pressione atmosferica	92,9	kPa			settembre 2017	11/09/017	16:00	17:00	Dimms srl	
258	ATM02_01	ATM02	0,00	0,00	m	ante operam	aria	parametri meteorologici	barometro	pressione atmosferica	93,01	kPa			settembre 2017	11/09/017	17:00	18:00	Dimms srl	
259	ATM02_01	ATM02	0,00	0,00	m	ante operam	aria	parametri meteorologici	barometro	pressione atmosferica	93,1	kPa			settembre 2017	11/09/017	18:00	19:00	Dimms srl	
260	ATM02_01	ATM02	0,00	0,00	m	ante operam	aria	parametri meteorologici	barometro	pressione atmosferica	93,18	kPa			settembre 2017	11/09/017	19:00	20:00	Dimms srl	
261	ATM02_01	ATM02	0,00	0,00	m	ante operam	aria	parametri meteorologici	barometro	pressione atmosferica	93,28	kPa			settembre 2017	11/09/017	20:00	21:00	Dimms srl	
262	ATM02_01	ATM02	0,00	0,00	m	ante operam	aria	parametri meteorologici	barometro	pressione atmosferica	93,35	kPa			settembre 2017	11/09/017	21:00	22:00	Dimms srl	
263	ATM02_01	ATM02	0,00	0,00	m	ante operam	aria	parametri meteorologici	barometro	pressione atmosferica	93,42	kPa			settembre 2017	11/09/017	22:00	23:00	Dimms srl	
264	ATM02_01	ATM02	0,00	0,00	m	ante operam	aria	parametri meteorologici	barometro	pressione atmosferica	93,45	kPa			settembre 2017	11/09/017	23:00	00:00	Dimms srl	
265	ATM02_01	ATM02	0,00	0,00	m	ante operam	aria	parametri meteorologici	barometro	pressione atmosferica	93,52	kPa			settembre 2017	12/09/2017	00:00	01:00	Dimms srl	
266	ATM02_01	ATM02	0,00	0,00	m	ante operam	aria	parametri meteorologici	barometro	pressione atmosferica	93,55	kPa			settembre 2017	12/09/2017	01:00	02:00	Dimms srl	
267	ATM02_01	ATM02	0,00	0,00	m	ante operam	aria	parametri meteorologici	barometro	pressione atmosferica	93,59	kPa			settembre 2017	12/09/2017	02:00	03:00	Dimms srl	
268	ATM02_01	ATM02	0,00	0,00	m	ante operam	aria	parametri meteorologici	barometro	pressione atmosferica	93,63	kPa			settembre 2017	12/09/2017	03:00	04:00	Dimms srl	
269	ATM02_01	ATM02	0,00	0,00	m	ante operam	aria	parametri meteorologici	barometro	pressione atmosferica	93,69	kPa			settembre 2017	12/09/2017	04:00	05:00	Dimms srl	
270	ATM02_01	ATM02	0,00	0,00	m	ante operam	aria	parametri meteorologici	barometro	pressione atmosferica	93,73	kPa			settembre 2017	12/09/2017	05:00	06:00	Dimms srl	
271	ATM02_01	ATM02	0,00	0,00	m	ante operam	aria	parametri meteorologici	barometro	pressione atmosferica	93,8	kPa			settembre 2017	12/09/2017	06:00	07:00	Dimms srl	
272	ATM02_01	ATM02	0,00	0,00	m	ante operam	aria	parametri meteorologici	barometro	pressione atmosferica	93,84	kPa			settembre 2017	12/09/2017	07:00	08:00	Dimms srl	
273	ATM02_01	ATM02	0,00	0,00	m	ante operam	aria	parametri meteorologici	barometro	pressione atmosferica	93,91	kPa			settembre 2017	12/09/2017	08:00	09:00	Dimms srl	
274	ATM02_01	ATM02	0,00	0,00	m	ante operam	aria	parametri meteorologici	barometro	pressione atmosferica	93,92	kPa			settembre 2017	12/09/2017	09:00	10:00	Dimms srl	
275	ATM02_01	ATM02	0,00	0,00	m	ante operam	aria	parametri meteorologici	barometro	pressione atmosferica	93,97	kPa			settembre 2017	12/09/2017	10:00	11:00	Dimms srl	
276	ATM02_01	ATM02	0,00	0,00	m	ante operam	aria	parametri meteorologici	barometro	pressione atmosferica	94	kPa			settembre 2017	12/09/2017	11:00	12:00	Dimms srl	
277	ATM02_01	ATM02	0,00	0,00	m	ante operam	aria	parametri meteorologici	barometro	pressione atmosferica	94,04	kPa			settembre 2017	12/09/2017	12:00	13:00	Dimms srl	
278	ATM02_01	ATM02	0,00	0,00	m	ante operam	aria	parametri meteorologici	barometro	pressione atmosferica	94,07	kPa			settembre 2017	12/09/2017	13:00	14:00	Dimms srl	
279	ATM02_01	ATM02	0,00	0,00	m	ante operam	aria	parametri meteorologici	barometro	pressione atmosferica	94,08	kPa			settembre 2017	12/09/2017	14:00	15:00	Dimms srl	
280	ATM02_01	ATM02	0,00	0,00	m	ante operam	aria	parametri meteorologici	barometro	pressione atmosferica	94,14	kPa			settembre 2017	12/09/2017	15:00	16:00	Dimms srl	
281	ATM02_01	ATM02	0,00	0,00	m	ante operam	aria	parametri meteorologici	barometro	pressione atmosferica	94,17	kPa			settembre 2017	12/09/2017	16:00	17:00	Dimms srl	
282	ATM02_01	ATM02	0,00	0,00	m	ante operam	aria	parametri meteorologici	barometro	pressione atmosferica	94,22	kPa			settembre 2017	12/09/2017	17:00	18:00	Dimms srl	
283	ATM02_01	ATM02	0,00	0,00	m	ante operam	aria	parametri meteorologici	barometro	pressione atmosferica	94,29	kPa			settembre 2017	12/09/2017	18:00	19:00	Dimms srl	
284	ATM02_01	ATM02	0,00	0,00	m	ante operam	aria	parametri meteorologici	barometro	pressione atmosferica	94,39	kPa			settembre 2017	12/09/2017	19:00	20:00	Dimms srl	
285	ATM02_01	ATM02	0,00	0,00	m	ante operam	aria	parametri meteorologici	barometro	pressione atmosferica	94,47	kPa			settembre 2017	12/09/2017	20:00	21:00	Dimms srl	
286	ATM02_01	ATM02	0,00	0,00	m	ante operam	aria	parametri meteorologici	barometro	pressione atmosferica	94,5	kPa			settembre 2017	12/09/2017	21:00	22:00	Dimms srl	
287	ATM02_01	ATM02	0,00	0,00	m	ante operam	aria	parametri meteorologici	barometro	pressione atmosferica	94,54	kPa			settembre 2017	12/09/2017	22:00	23:00	Dimms srl	
288	ATM02_01	ATM02	0,00	0,00	m	ante operam	aria	parametri meteorologici	barometro	pressione atmosferica	94,58	kPa			settembre 2017	12/09/2017	23:00	00:00	Dimms srl	

CODICE RILIEVO ATM02_01 - Settembre 2017 - Pressione Atmosferica

id.	Codice Rilievo	Codice stazione	Profondità Rilievo/Misura (min)	Profondità Rilievo/Misura (max)	Unità misura profondità rilievo/misura	fase di monitoraggio	componente monitorata	tipo rilievo/misura	strumentazione	nome analita/parametro	valore analita/parametro	unità di misura analita/parametro	soglia/limite di legge (dell'analita/ parametro)	unità di misura soglia/limite di legge	campagna di monitoraggio	data misura	ora (legale) inizio rilievo	ora (legale) fine rilievo	soggetto incaricato	note
289	ATM02_01	ATM02	0,00	0,00	m	ante operam	aria	parametri meteorologici	barometro	pressione atmosferica	94,64	kPa			settembre 2017	13/09/2017	00:00	01:00	Dimms srl	
290	ATM02_01	ATM02	0,00	0,00	m	ante operam	aria	parametri meteorologici	barometro	pressione atmosferica	94,66	kPa			settembre 2017	13/09/2017	01:00	02:00	Dimms srl	
291	ATM02_01	ATM02	0,00	0,00	m	ante operam	aria	parametri meteorologici	barometro	pressione atmosferica	94,68	kPa			settembre 2017	13/09/2017	02:00	03:00	Dimms srl	
292	ATM02_01	ATM02	0,00	0,00	m	ante operam	aria	parametri meteorologici	barometro	pressione atmosferica	94,7	kPa			settembre 2017	13/09/2017	03:00	04:00	Dimms srl	
293	ATM02_01	ATM02	0,00	0,00	m	ante operam	aria	parametri meteorologici	barometro	pressione atmosferica	94,75	kPa			settembre 2017	13/09/2017	04:00	05:00	Dimms srl	
294	ATM02_01	ATM02	0,00	0,00	m	ante operam	aria	parametri meteorologici	barometro	pressione atmosferica	94,81	kPa			settembre 2017	13/09/2017	05:00	06:00	Dimms srl	
295	ATM02_01	ATM02	0,00	0,00	m	ante operam	aria	parametri meteorologici	barometro	pressione atmosferica	94,87	kPa			settembre 2017	13/09/2017	06:00	07:00	Dimms srl	
296	ATM02_01	ATM02	0,00	0,00	m	ante operam	aria	parametri meteorologici	barometro	pressione atmosferica	94,9	kPa			settembre 2017	13/09/2017	07:00	08:00	Dimms srl	
297	ATM02_01	ATM02	0,00	0,00	m	ante operam	aria	parametri meteorologici	barometro	pressione atmosferica	94,93	kPa			settembre 2017	13/09/2017	08:00	09:00	Dimms srl	
298	ATM02_01	ATM02	0,00	0,00	m	ante operam	aria	parametri meteorologici	barometro	pressione atmosferica	94,96	kPa			settembre 2017	13/09/2017	09:00	10:00	Dimms srl	
299	ATM02_01	ATM02	0,00	0,00	m	ante operam	aria	parametri meteorologici	barometro	pressione atmosferica	94,99	kPa			settembre 2017	13/09/2017	10:00	11:00	Dimms srl	
300	ATM02_01	ATM02	0,00	0,00	m	ante operam	aria	parametri meteorologici	barometro	pressione atmosferica	95,03	kPa			settembre 2017	13/09/2017	11:00	12:00	Dimms srl	
301	ATM02_01	ATM02	0,00	0,00	m	ante operam	aria	parametri meteorologici	barometro	pressione atmosferica	95,06	kPa			settembre 2017	13/09/2017	12:00	13:00	Dimms srl	
302	ATM02_01	ATM02	0,00	0,00	m	ante operam	aria	parametri meteorologici	barometro	pressione atmosferica	95,04	kPa			settembre 2017	13/09/2017	13:00	14:00	Dimms srl	
303	ATM02_01	ATM02	0,00	0,00	m	ante operam	aria	parametri meteorologici	barometro	pressione atmosferica	95	kPa			settembre 2017	13/09/2017	14:00	15:00	Dimms srl	
304	ATM02_01	ATM02	0,00	0,00	m	ante operam	aria	parametri meteorologici	barometro	pressione atmosferica	94,98	kPa			settembre 2017	13/09/2017	15:00	16:00	Dimms srl	
305	ATM02_01	ATM02	0,00	0,00	m	ante operam	aria	parametri meteorologici	barometro	pressione atmosferica	94,98	kPa			settembre 2017	13/09/2017	16:00	17:00	Dimms srl	
306	ATM02_01	ATM02	0,00	0,00	m	ante operam	aria	parametri meteorologici	barometro	pressione atmosferica	94,97	kPa			settembre 2017	13/09/2017	17:00	18:00	Dimms srl	
307	ATM02_01	ATM02	0,00	0,00	m	ante operam	aria	parametri meteorologici	barometro	pressione atmosferica	94,97	kPa			settembre 2017	13/09/2017	18:00	19:00	Dimms srl	
308	ATM02_01	ATM02	0,00	0,00	m	ante operam	aria	parametri meteorologici	barometro	pressione atmosferica	95,02	kPa			settembre 2017	13/09/2017	19:00	20:00	Dimms srl	
309	ATM02_01	ATM02	0,00	0,00	m	ante operam	aria	parametri meteorologici	barometro	pressione atmosferica	95,04	kPa			settembre 2017	13/09/2017	20:00	21:00	Dimms srl	
310	ATM02_01	ATM02	0,00	0,00	m	ante operam	aria	parametri meteorologici	barometro	pressione atmosferica	95,05	kPa			settembre 2017	13/09/2017	21:00	22:00	Dimms srl	
311	ATM02_01	ATM02	0,00	0,00	m	ante operam	aria	parametri meteorologici	barometro	pressione atmosferica	95,06	kPa			settembre 2017	13/09/2017	22:00	23:00	Dimms srl	
312	ATM02_01	ATM02	0,00	0,00	m	ante operam	aria	parametri meteorologici	barometro	pressione atmosferica	95,04	kPa			settembre 2017	13/09/2017	23:00	00:00	Dimms srl	
313	ATM02_01	ATM02	0,00	0,00	m	ante operam	aria	parametri meteorologici	barometro	pressione atmosferica	95,01	kPa			settembre 2017	14/09/2017	00:00	01:00	Dimms srl	
314	ATM02_01	ATM02	0,00	0,00	m	ante operam	aria	parametri meteorologici	barometro	pressione atmosferica	94,98	kPa			settembre 2017	14/09/2017	01:00	02:00	Dimms srl	
315	ATM02_01	ATM02	0,00	0,00	m	ante operam	aria	parametri meteorologici	barometro	pressione atmosferica	94,93	kPa			settembre 2017	14/09/2017	02:00	03:00	Dimms srl	
316	ATM02_01	ATM02	0,00	0,00	m	ante operam	aria	parametri meteorologici	barometro	pressione atmosferica	94,89	kPa			settembre 2017	14/09/2017	03:00	04:00	Dimms srl	
317	ATM02_01	ATM02	0,00	0,00	m	ante operam	aria	parametri meteorologici	barometro	pressione atmosferica	94,87	kPa			settembre 2017	14/09/2017	04:00	05:00	Dimms srl	
318	ATM02_01	ATM02	0,00	0,00	m	ante operam	aria	parametri meteorologici	barometro	pressione atmosferica	94,87	kPa			settembre 2017	14/09/2017	05:00	06:00	Dimms srl	
319	ATM02_01	ATM02	0,00	0,00	m	ante operam	aria	parametri meteorologici	barometro	pressione atmosferica	94,86	kPa			settembre 2017	14/09/2017	06:00	07:00	Dimms srl	
320	ATM02_01	ATM02	0,00	0,00	m	ante operam	aria	parametri meteorologici	barometro	pressione atmosferica	94,82	kPa			settembre 2017	14/09/2017	07:00	08:00	Dimms srl	
321	ATM02_01	ATM02	0,00	0,00	m	ante operam	aria	parametri meteorologici	barometro	pressione atmosferica	94,79	kPa			settembre 2017	14/09/2017	08:00	09:00	Dimms srl	
322	ATM02_01	ATM02	0,00	0,00	m	ante operam	aria	parametri meteorologici	barometro	pressione atmosferica	94,79	kPa			settembre 2017	14/09/2017	09:00	10:00	Dimms srl	
323	ATM02_01	ATM02	0,00	0,00	m	ante operam	aria	parametri meteorologici	barometro	pressione atmosferica	94,78	kPa			settembre 2017	14/09/2017	10:00	11:00	Dimms srl	
324	ATM02_01	ATM02	0,00	0,00	m	ante operam	aria	parametri meteorologici	barometro	pressione atmosferica	94,73	kPa			settembre 2017	14/09/2017	11:00	12:00	Dimms srl	
325	ATM02_01	ATM02	0,00	0,00	m	ante operam	aria	parametri meteorologici	barometro	pressione atmosferica	94,69	kPa			settembre 2017	14/09/2017	12:00	13:00	Dimms srl	
326	ATM02_01	ATM02	0,00	0,00	m	ante operam	aria	parametri meteorologici	barometro	pressione atmosferica	94,63	kPa			settembre 2017	14/09/2017	13:00	14:00	Dimms srl	
327	ATM02_01	ATM02	0,00	0,00	m	ante operam	aria	parametri meteorologici	barometro	pressione atmosferica	94,53	kPa			settembre 2017	14/09/2017	14:00	15:00	Dimms srl	
328	ATM02_01	ATM02	0,00	0,00	m	ante operam	aria	parametri meteorologici	barometro	pressione atmosferica	94,45	kPa			settembre 2017	14/09/2017	15:00	16:00	Dimms srl	
329	ATM02_01	ATM02	0,00	0,00	m	ante operam	aria	parametri meteorologici	barometro	pressione atmosferica	94,4	kPa			settembre 2017	14/09/2017	16:00	17:00	Dimms srl	
330	ATM02_01	ATM02	0,00	0,00	m	ante operam	aria	parametri meteorologici	barometro	pressione atmosferica	94,37	kPa			settembre 2017	14/09/2017	17:00	18:00	Dimms srl	
331	ATM02_01	ATM02	0,00	0,00	m	ante operam	aria	parametri meteorologici	barometro	pressione atmosferica	94,36	kPa			settembre 2017	14/09/2017	18:00	19:00	Dimms srl	
332	ATM02_01	ATM02	0,00	0,00	m	ante operam	aria	parametri meteorologici	barometro	pressione atmosferica	94,39	kPa			settembre 2017	14/09/2017	19:00	20:00	Dimms srl	
333	ATM02_01	ATM02	0,00	0,00	m	ante operam	aria	parametri meteorologici	barometro	pressione atmosferica	94,41	kPa			settembre 2017	14/09/2017	20:00	21:00	Dimms srl	
334	ATM02_01	ATM02	0,00	0,00	m	ante operam	aria	parametri meteorologici	barometro	pressione atmosferica	94,42	kPa			settembre 2017	14/09/2017	21:00	22:00	Dimms srl	
335	ATM02_01	ATM02	0,00	0,00	m	ante operam	aria	parametri meteorologici	barometro	pressione atmosferica	94,43	kPa			settembre 2017	14/09/2017	22:00	23:00	Dimms srl	
336	ATM02_01	ATM02	0,00	0,00	m	ante operam	aria	parametri meteorologici	barometro	pressione atmosferica	94,42	kPa			settembre 2017	14/09/2017	23:00	00:00	Dimms srl	

CODICE RILIEVO ATM02_01 - Settembre 2017 - Pressione Atmosferica

id.	Codice Rilievo	Codice stazione	Profondità Rilievo/Misura (min)	Profondità Rilievo/Misura (max)	Unità misura profondità rilievo/misura	fase di monitoraggio	componente monitorata	tipo rilievo/misura	strumentazione	nome analita/parametro	valore analita/parametro	unità di misura analita/parametro	soglia/limite di legge (dell'analita/ parametro)	unità di misura soglia/limite di legge	campagna di monitoraggio	data misura	ora (legale) inizio rilievo	ora (legale) fine rilievo	soggetto incaricato	note
337	ATM02_01	ATM02	0,00	0,00	m	ante operam	aria	parametri meteorologici	barometro	pressione atmosferica	94,4	kPa			settembre 2017	15/09/2017	00:00	01:00	Dimms srl	
338	ATM02_01	ATM02	0,00	0,00	m	ante operam	aria	parametri meteorologici	barometro	pressione atmosferica	94,4	kPa			settembre 2017	15/09/2017	01:00	02:00	Dimms srl	
339	ATM02_01	ATM02	0,00	0,00	m	ante operam	aria	parametri meteorologici	barometro	pressione atmosferica	94,39	kPa			settembre 2017	15/09/2017	02:00	03:00	Dimms srl	
340	ATM02_01	ATM02	0,00	0,00	m	ante operam	aria	parametri meteorologici	barometro	pressione atmosferica	94,42	kPa			settembre 2017	15/09/2017	03:00	04:00	Dimms srl	
341	ATM02_01	ATM02	0,00	0,00	m	ante operam	aria	parametri meteorologici	barometro	pressione atmosferica	94,46	kPa			settembre 2017	15/09/2017	04:00	05:00	Dimms srl	
342	ATM02_01	ATM02	0,00	0,00	m	ante operam	aria	parametri meteorologici	barometro	pressione atmosferica	94,5	kPa			settembre 2017	15/09/2017	05:00	06:00	Dimms srl	
343	ATM02_01	ATM02	0,00	0,00	m	ante operam	aria	parametri meteorologici	barometro	pressione atmosferica	94,49	kPa			settembre 2017	15/09/2017	06:00	07:00	Dimms srl	
344	ATM02_01	ATM02	0,00	0,00	m	ante operam	aria	parametri meteorologici	barometro	pressione atmosferica	94,48	kPa			settembre 2017	15/09/2017	07:00	08:00	Dimms srl	
345	ATM02_01	ATM02	0,00	0,00	m	ante operam	aria	parametri meteorologici	barometro	pressione atmosferica	94,47	kPa			settembre 2017	15/09/2017	08:00	09:00	Dimms srl	
346	ATM02_01	ATM02	0,00	0,00	m	ante operam	aria	parametri meteorologici	barometro	pressione atmosferica	94,48	kPa			settembre 2017	15/09/2017	09:00	10:00	Dimms srl	
347	ATM02_01	ATM02	0,00	0,00	m	ante operam	aria	parametri meteorologici	barometro	pressione atmosferica	94,47	kPa			settembre 2017	15/09/2017	10:00	11:00	Dimms srl	
348	ATM02_01	ATM02	0,00	0,00	m	ante operam	aria	parametri meteorologici	barometro	pressione atmosferica	94,46	kPa			settembre 2017	15/09/2017	11:00	12:00	Dimms srl	
349	ATM02_01	ATM02	0,00	0,00	m	ante operam	aria	parametri meteorologici	barometro	pressione atmosferica	94,43	kPa			settembre 2017	15/09/2017	12:00	13:00	Dimms srl	
350	ATM02_01	ATM02	0,00	0,00	m	ante operam	aria	parametri meteorologici	barometro	pressione atmosferica	94,39	kPa			settembre 2017	15/09/2017	13:00	14:00	Dimms srl	
351	ATM02_01	ATM02	0,00	0,00	m	ante operam	aria	parametri meteorologici	barometro	pressione atmosferica	94,33	kPa			settembre 2017	15/09/2017	14:00	15:00	Dimms srl	
352	ATM02_01	ATM02	0,00	0,00	m	ante operam	aria	parametri meteorologici	barometro	pressione atmosferica	94,3	kPa			settembre 2017	15/09/2017	15:00	16:00	Dimms srl	
353	ATM02_01	ATM02	0,00	0,00	m	ante operam	aria	parametri meteorologici	barometro	pressione atmosferica	94,31	kPa			settembre 2017	15/09/2017	16:00	17:00	Dimms srl	
354	ATM02_01	ATM02	0,00	0,00	m	ante operam	aria	parametri meteorologici	barometro	pressione atmosferica	94,3	kPa			settembre 2017	15/09/2017	17:00	18:00	Dimms srl	
355	ATM02_01	ATM02	0,00	0,00	m	ante operam	aria	parametri meteorologici	barometro	pressione atmosferica	94,3	kPa			settembre 2017	15/09/2017	18:00	19:00	Dimms srl	
356	ATM02_01	ATM02	0,00	0,00	m	ante operam	aria	parametri meteorologici	barometro	pressione atmosferica	94,34	kPa			settembre 2017	15/09/2017	19:00	20:00	Dimms srl	
357	ATM02_01	ATM02	0,00	0,00	m	ante operam	aria	parametri meteorologici	barometro	pressione atmosferica	94,32	kPa			settembre 2017	15/09/2017	20:00	21:00	Dimms srl	
358	ATM02_01	ATM02	0,00	0,00	m	ante operam	aria	parametri meteorologici	barometro	pressione atmosferica	94,3	kPa			settembre 2017	15/09/2017	21:00	22:00	Dimms srl	
359	ATM02_01	ATM02	0,00	0,00	m	ante operam	aria	parametri meteorologici	barometro	pressione atmosferica	94,28	kPa			settembre 2017	15/09/2017	22:00	23:00	Dimms srl	
360	ATM02_01	ATM02	0,00	0,00	m	ante operam	aria	parametri meteorologici	barometro	pressione atmosferica	94,3	kPa			settembre 2017	15/09/2017	23:00	00:00	Dimms srl	
361	ATM02_01	ATM02	0,00	0,00	m	ante operam	aria	parametri meteorologici	barometro	pressione atmosferica	94,26	kPa			settembre 2017	16/09/2017	00:00	01:00	Dimms srl	
362	ATM02_01	ATM02	0,00	0,00	m	ante operam	aria	parametri meteorologici	barometro	pressione atmosferica	94,21	kPa			settembre 2017	16/09/2017	01:00	02:00	Dimms srl	
363	ATM02_01	ATM02	0,00	0,00	m	ante operam	aria	parametri meteorologici	barometro	pressione atmosferica	94,18	kPa			settembre 2017	16/09/2017	02:00	03:00	Dimms srl	
364	ATM02_01	ATM02	0,00	0,00	m	ante operam	aria	parametri meteorologici	barometro	pressione atmosferica	94,14	kPa			settembre 2017	16/09/2017	03:00	04:00	Dimms srl	
365	ATM02_01	ATM02	0,00	0,00	m	ante operam	aria	parametri meteorologici	barometro	pressione atmosferica	94,1	kPa			settembre 2017	16/09/2017	04:00	05:00	Dimms srl	
366	ATM02_01	ATM02	0,00	0,00	m	ante operam	aria	parametri meteorologici	barometro	pressione atmosferica	94,14	kPa			settembre 2017	16/09/2017	05:00	06:00	Dimms srl	
367	ATM02_01	ATM02	0,00	0,00	m	ante operam	aria	parametri meteorologici	barometro	pressione atmosferica	94,15	kPa			settembre 2017	16/09/2017	06:00	07:00	Dimms srl	
368	ATM02_01	ATM02	0,00	0,00	m	ante operam	aria	parametri meteorologici	barometro	pressione atmosferica	94,13	kPa			settembre 2017	16/09/2017	07:00	08:00	Dimms srl	
369	ATM02_01	ATM02	0,00	0,00	m	ante operam	aria	parametri meteorologici	barometro	pressione atmosferica	94,13	kPa			settembre 2017	16/09/2017	08:00	09:00	Dimms srl	
370	ATM02_01	ATM02	0,00	0,00	m	ante operam	aria	parametri meteorologici	barometro	pressione atmosferica	94,17	kPa			settembre 2017	16/09/2017	09:00	10:00	Dimms srl	
371	ATM02_01	ATM02	0,00	0,00	m	ante operam	aria	parametri meteorologici	barometro	pressione atmosferica	94,22	kPa			settembre 2017	16/09/2017	10:00	11:00	Dimms srl	
372	ATM02_01	ATM02	0,00	0,00	m	ante operam	aria	parametri meteorologici	barometro	pressione atmosferica	94,26	kPa			settembre 2017	16/09/2017	11:00	12:00	Dimms srl	
373	ATM02_01	ATM02	0,00	0,00	m	ante operam	aria	parametri meteorologici	barometro	pressione atmosferica	94,27	kPa			settembre 2017	16/09/2017	12:00	13:00	Dimms srl	
374	ATM02_01	ATM02	0,00	0,00	m	ante operam	aria	parametri meteorologici	barometro	pressione atmosferica	94,23	kPa			settembre 2017	16/09/2017	13:00	14:00	Dimms srl	
375	ATM02_01	ATM02	0,00	0,00	m	ante operam	aria	parametri meteorologici	barometro	pressione atmosferica	94,21	kPa			settembre 2017	16/09/2017	14:00	15:00	Dimms srl	
376	ATM02_01	ATM02	0,00	0,00	m	ante operam	aria	parametri meteorologici	barometro	pressione atmosferica	94,17	kPa			settembre 2017	16/09/2017	15:00	16:00	Dimms srl	
377	ATM02_01	ATM02	0,00	0,00	m	ante operam	aria	parametri meteorologici	barometro	pressione atmosferica	94,19	kPa			settembre 2017	16/09/2017	16:00	17:00	Dimms srl	
378	ATM02_01	ATM02	0,00	0,00	m	ante operam	aria	parametri meteorologici	barometro	pressione atmosferica	94,21	kPa			settembre 2017	16/09/2017	17:00	18:00	Dimms srl	
379	ATM02_01	ATM02	0,00	0,00	m	ante operam	aria	parametri meteorologici	barometro	pressione atmosferica	94,23	kPa			settembre 2017	16/09/2017	18:00	19:00	Dimms srl	
380	ATM02_01	ATM02	0,00	0,00	m	ante operam	aria	parametri meteorologici	barometro	pressione atmosferica	94,27	kPa			settembre 2017	16/09/2017	19:00	20:00	Dimms srl	
381	ATM02_01	ATM02	0,00	0,00	m	ante operam	aria	parametri meteorologici	barometro	pressione atmosferica	94,2	kPa			settembre 2017	16/09/2017	20:00	21:00	Dimms srl	
382	ATM02_01	ATM02	0,00	0,00	m	ante operam	aria	parametri meteorologici	barometro	pressione atmosferica	94,23	kPa			settembre 2017	16/09/2017	21:00	22:00	Dimms srl	
383	ATM02_01	ATM02	0,00	0,00	m	ante operam	aria	parametri meteorologici	barometro	pressione atmosferica	94,24	kPa			settembre 2017	16/09/2017	22:00	23:00	Dimms srl	
384	ATM02_01	ATM02	0,00	0,00	m	ante operam	aria	parametri meteorologici	barometro	pressione atmosferica	94,39	kPa			settembre 2017	16/09/2017	23:00	00:00	Dimms srl	

CODICE RILIEVO ATM02_01 - Settembre 2017 - Pressione Atmosferica

id.	Codice Rilievo	Codice stazione	Profondità Rilievo/Misura (min)	Profondità Rilievo/Misura (max)	Unità misura profondità rilievo/misura	fase di monitoraggio	componente monitorata	tipo rilievo/misura	strumentazione	nome analita/parametro	valore analita/parametro	unità di misura analita/parametro	soglia/limite di legge (dell'analita/ parametro)	unità di misura soglia/limite di legge	campagna di monitoraggio	data misura	ora (legale) inizio rilievo	ora (legale) fine rilievo	soggetto incaricato	note
385	ATM02_01	ATM02	0,00	0,00	m	ante operam	aria	parametri meteorologici	barometro	pressione atmosferica	94,31	kPa			settembre 2017	17/09/2017	00:00	01:00	Dimms srl	
386	ATM02_01	ATM02	0,00	0,00	m	ante operam	aria	parametri meteorologici	barometro	pressione atmosferica	94,29	kPa			settembre 2017	17/09/2017	01:00	02:00	Dimms srl	
387	ATM02_01	ATM02	0,00	0,00	m	ante operam	aria	parametri meteorologici	barometro	pressione atmosferica	94,14	kPa			settembre 2017	17/09/2017	02:00	03:00	Dimms srl	
388	ATM02_01	ATM02	0,00	0,00	m	ante operam	aria	parametri meteorologici	barometro	pressione atmosferica	94,07	kPa			settembre 2017	17/09/2017	03:00	04:00	Dimms srl	
389	ATM02_01	ATM02	0,00	0,00	m	ante operam	aria	parametri meteorologici	barometro	pressione atmosferica	94,16	kPa			settembre 2017	17/09/2017	04:00	05:00	Dimms srl	
390	ATM02_01	ATM02	0,00	0,00	m	ante operam	aria	parametri meteorologici	barometro	pressione atmosferica	94,24	kPa			settembre 2017	17/09/2017	05:00	06:00	Dimms srl	
391	ATM02_01	ATM02	0,00	0,00	m	ante operam	aria	parametri meteorologici	barometro	pressione atmosferica	94,25	kPa			settembre 2017	17/09/2017	06:00	07:00	Dimms srl	
392	ATM02_01	ATM02	0,00	0,00	m	ante operam	aria	parametri meteorologici	barometro	pressione atmosferica	94,24	kPa			settembre 2017	17/09/2017	07:00	08:00	Dimms srl	
393	ATM02_01	ATM02	0,00	0,00	m	ante operam	aria	parametri meteorologici	barometro	pressione atmosferica	94,3	kPa			settembre 2017	17/09/2017	08:00	09:00	Dimms srl	
394	ATM02_01	ATM02	0,00	0,00	m	ante operam	aria	parametri meteorologici	barometro	pressione atmosferica	94,37	kPa			settembre 2017	17/09/2017	09:00	10:00	Dimms srl	
395	ATM02_01	ATM02	0,00	0,00	m	ante operam	aria	parametri meteorologici	barometro	pressione atmosferica	94,44	kPa			settembre 2017	17/09/2017	10:00	11:00	Dimms srl	
396	ATM02_01	ATM02	0,00	0,00	m	ante operam	aria	parametri meteorologici	barometro	pressione atmosferica	94,45	kPa			settembre 2017	17/09/2017	11:00	12:00	Dimms srl	
397	ATM02_01	ATM02	0,00	0,00	m	ante operam	aria	parametri meteorologici	barometro	pressione atmosferica	94,45	kPa			settembre 2017	17/09/2017	12:00	13:00	Dimms srl	
398	ATM02_01	ATM02	0,00	0,00	m	ante operam	aria	parametri meteorologici	barometro	pressione atmosferica	94,46	kPa			settembre 2017	17/09/2017	13:00	14:00	Dimms srl	
399	ATM02_01	ATM02	0,00	0,00	m	ante operam	aria	parametri meteorologici	barometro	pressione atmosferica	94,43	kPa			settembre 2017	17/09/2017	14:00	15:00	Dimms srl	
400	ATM02_01	ATM02	0,00	0,00	m	ante operam	aria	parametri meteorologici	barometro	pressione atmosferica	94,46	kPa			settembre 2017	17/09/2017	15:00	16:00	Dimms srl	
401	ATM02_01	ATM02	0,00	0,00	m	ante operam	aria	parametri meteorologici	barometro	pressione atmosferica	94,51	kPa			settembre 2017	17/09/2017	16:00	17:00	Dimms srl	
402	ATM02_01	ATM02	0,00	0,00	m	ante operam	aria	parametri meteorologici	barometro	pressione atmosferica	94,54	kPa			settembre 2017	17/09/2017	17:00	18:00	Dimms srl	
403	ATM02_01	ATM02	0,00	0,00	m	ante operam	aria	parametri meteorologici	barometro	pressione atmosferica	94,58	kPa			settembre 2017	17/09/2017	18:00	19:00	Dimms srl	
404	ATM02_01	ATM02	0,00	0,00	m	ante operam	aria	parametri meteorologici	barometro	pressione atmosferica	94,62	kPa			settembre 2017	17/09/2017	19:00	20:00	Dimms srl	
405	ATM02_01	ATM02	0,00	0,00	m	ante operam	aria	parametri meteorologici	barometro	pressione atmosferica	94,66	kPa			settembre 2017	17/09/2017	20:00	21:00	Dimms srl	
406	ATM02_01	ATM02	0,00	0,00	m	ante operam	aria	parametri meteorologici	barometro	pressione atmosferica	94,65	kPa			settembre 2017	17/09/2017	21:00	22:00	Dimms srl	
407	ATM02_01	ATM02	0,00	0,00	m	ante operam	aria	parametri meteorologici	barometro	pressione atmosferica	94,68	kPa			settembre 2017	17/09/2017	22:00	23:00	Dimms srl	
408	ATM02_01	ATM02	0,00	0,00	m	ante operam	aria	parametri meteorologici	barometro	pressione atmosferica	94,71	kPa			settembre 2017	17/09/2017	23:00	00:00	Dimms srl	
409	ATM02_01	ATM02	0,00	0,00	m	ante operam	aria	parametri meteorologici	barometro	pressione atmosferica	94,69	kPa			settembre 2017	18/09/2017	00:00	01:00	Dimms srl	
410	ATM02_01	ATM02	0,00	0,00	m	ante operam	aria	parametri meteorologici	barometro	pressione atmosferica	94,68	kPa			settembre 2017	18/09/2017	01:00	02:00	Dimms srl	
411	ATM02_01	ATM02	0,00	0,00	m	ante operam	aria	parametri meteorologici	barometro	pressione atmosferica	94,69	kPa			settembre 2017	18/09/2017	02:00	03:00	Dimms srl	
412	ATM02_01	ATM02	0,00	0,00	m	ante operam	aria	parametri meteorologici	barometro	pressione atmosferica	94,68	kPa			settembre 2017	18/09/2017	03:00	04:00	Dimms srl	
413	ATM02_01	ATM02	0,00	0,00	m	ante operam	aria	parametri meteorologici	barometro	pressione atmosferica	94,67	kPa			settembre 2017	18/09/2017	04:00	05:00	Dimms srl	
414	ATM02_01	ATM02	0,00	0,00	m	ante operam	aria	parametri meteorologici	barometro	pressione atmosferica	94,69	kPa			settembre 2017	18/09/2017	05:00	06:00	Dimms srl	
415	ATM02_01	ATM02	0,00	0,00	m	ante operam	aria	parametri meteorologici	barometro	pressione atmosferica	94,71	kPa			settembre 2017	18/09/2017	06:00	07:00	Dimms srl	
416	ATM02_01	ATM02	0,00	0,00	m	ante operam	aria	parametri meteorologici	barometro	pressione atmosferica	94,7	kPa			settembre 2017	18/09/2017	07:00	08:00	Dimms srl	
417	ATM02_01	ATM02	0,00	0,00	m	ante operam	aria	parametri meteorologici	barometro	pressione atmosferica	94,71	kPa			settembre 2017	18/09/2017	08:00	09:00	Dimms srl	
418	ATM02_01	ATM02	0,00	0,00	m	ante operam	aria	parametri meteorologici	barometro	pressione atmosferica	94,69	kPa			settembre 2017	18/09/2017	09:00	10:00	Dimms srl	
419	ATM02_01	ATM02	0,00	0,00	m	ante operam	aria	parametri meteorologici	barometro	pressione atmosferica	94,68	kPa			settembre 2017	18/09/2017	10:00	11:00	Dimms srl	
420	ATM02_01	ATM02	0,00	0,00	m	ante operam	aria	parametri meteorologici	barometro	pressione atmosferica	94,68	kPa			settembre 2017	18/09/2017	11:00	12:00	Dimms srl	
421	ATM02_01	ATM02	0,00	0,00	m	ante operam	aria	parametri meteorologici	barometro	pressione atmosferica	94,66	kPa			settembre 2017	18/09/2017	12:00	13:00	Dimms srl	
422	ATM02_01	ATM02	0,00	0,00	m	ante operam	aria	parametri meteorologici	barometro	pressione atmosferica	94,6	kPa			settembre 2017	18/09/2017	13:00	14:00	Dimms srl	
423	ATM02_01	ATM02	0,00	0,00	m	ante operam	aria	parametri meteorologici	barometro	pressione atmosferica	94,55	kPa			settembre 2017	18/09/2017	14:00	15:00	Dimms srl	
424	ATM02_01	ATM02	0,00	0,00	m	ante operam	aria	parametri meteorologici	barometro	pressione atmosferica	94,53	kPa			settembre 2017	18/09/2017	15:00	16:00	Dimms srl	
425	ATM02_01	ATM02	0,00	0,00	m	ante operam	aria	parametri meteorologici	barometro	pressione atmosferica	94,51	kPa			settembre 2017	18/09/2017	16:00	17:00	Dimms srl	
426	ATM02_01	ATM02	0,00	0,00	m	ante operam	aria	parametri meteorologici	barometro	pressione atmosferica	94,49	kPa			settembre 2017	18/09/2017	17:00	18:00	Dimms srl	
427	ATM02_01	ATM02	0,00	0,00	m	ante operam	aria	parametri meteorologici	barometro	pressione atmosferica	94,49	kPa			settembre 2017	18/09/2017	18:00	19:00	Dimms srl	
428	ATM02_01	ATM02	0,00	0,00	m	ante operam	aria	parametri meteorologici	barometro	pressione atmosferica	94,49	kPa			settembre 2017	18/09/2017	19:00	20:00	Dimms srl	
429	ATM02_01	ATM02	0,00	0,00	m	ante operam	aria	parametri meteorologici	barometro	pressione atmosferica	94,49	kPa			settembre 2017	18/09/2017	20:00	21:00	Dimms srl	
430	ATM02_01	ATM02	0,00	0,00	m	ante operam	aria	parametri meteorologici	barometro	pressione atmosferica	94,46	kPa			settembre 2017	18/09/2017	21:00	22:00	Dimms srl	
431	ATM02_01	ATM02	0,00	0,00	m	ante operam	aria	parametri meteorologici	barometro	pressione atmosferica	94,44	kPa			settembre 2017	18/09/2017	22:00	23:00	Dimms srl	
432	ATM02_01	ATM02	0,00	0,00	m	ante operam	aria	parametri meteorologici	barometro	pressione atmosferica	94,39	kPa			settembre 2017	18/09/2017	23:00	00:00	Dimms srl	

CODICE RILIEVO ATM02_01 - Settembre 2017 - Pressione Atmosferica

id.	Codice Rilievo	Codice stazione	Profondità Rilievo/Misura (min)	Profondità Rilievo/Misura (max)	Unità misura profondità rilievo/misura	fase di monitoraggio	componente monitorata	tipo rilievo/misura	strumentazione	nome analita/parametro	valore analita/parametro	unità di misura analita/parametro	soglia/limite di legge (dell'analita/ parametro)	unità di misura soglia/limite di legge	campagna di monitoraggio	data misura	ora (legale) inizio rilievo	ora (legale) fine rilievo	soggetto incaricato	note
433	ATM02_01	ATM02	0,00	0,00	m	ante operam	aria	parametri meteorologici	barometro	pressione atmosferica	94,34	kPa			settembre 2017	19/09/2017	00:00	01:00	Dimms srl	
434	ATM02_01	ATM02	0,00	0,00	m	ante operam	aria	parametri meteorologici	barometro	pressione atmosferica	94,29	kPa			settembre 2017	19/09/2017	01:00	02:00	Dimms srl	
435	ATM02_01	ATM02	0,00	0,00	m	ante operam	aria	parametri meteorologici	barometro	pressione atmosferica	94,23	kPa			settembre 2017	19/09/2017	02:00	03:00	Dimms srl	
436	ATM02_01	ATM02	0,00	0,00	m	ante operam	aria	parametri meteorologici	barometro	pressione atmosferica	94,19	kPa			settembre 2017	19/09/2017	03:00	04:00	Dimms srl	
437	ATM02_01	ATM02	0,00	0,00	m	ante operam	aria	parametri meteorologici	barometro	pressione atmosferica	94,1	kPa			settembre 2017	19/09/2017	04:00	05:00	Dimms srl	
438	ATM02_01	ATM02	0,00	0,00	m	ante operam	aria	parametri meteorologici	barometro	pressione atmosferica	94,03	kPa			settembre 2017	19/09/2017	05:00	06:00	Dimms srl	
439	ATM02_01	ATM02	0,00	0,00	m	ante operam	aria	parametri meteorologici	barometro	pressione atmosferica	93,99	kPa			settembre 2017	19/09/2017	06:00	07:00	Dimms srl	
440	ATM02_01	ATM02	0,00	0,00	m	ante operam	aria	parametri meteorologici	barometro	pressione atmosferica	93,96	kPa			settembre 2017	19/09/2017	07:00	08:00	Dimms srl	
441	ATM02_01	ATM02	0,00	0,00	m	ante operam	aria	parametri meteorologici	barometro	pressione atmosferica	93,92	kPa			settembre 2017	19/09/2017	08:00	09:00	Dimms srl	
442	ATM02_01	ATM02	0,00	0,00	m	ante operam	aria	parametri meteorologici	barometro	pressione atmosferica	93,91	kPa			settembre 2017	19/09/2017	09:00	10:00	Dimms srl	
443	ATM02_01	ATM02	0,00	0,00	m	ante operam	aria	parametri meteorologici	barometro	pressione atmosferica	93,94	kPa			settembre 2017	19/09/2017	10:00	11:00	Dimms srl	
444	ATM02_01	ATM02	0,00	0,00	m	ante operam	aria	parametri meteorologici	barometro	pressione atmosferica	93,97	kPa			settembre 2017	19/09/2017	11:00	12:00	Dimms srl	
445	ATM02_01	ATM02	0,00	0,00	m	ante operam	aria	parametri meteorologici	barometro	pressione atmosferica	93,98	kPa			settembre 2017	19/09/2017	12:00	13:00	Dimms srl	
446	ATM02_01	ATM02	0,00	0,00	m	ante operam	aria	parametri meteorologici	barometro	pressione atmosferica	94,01	kPa			settembre 2017	19/09/2017	13:00	14:00	Dimms srl	
447	ATM02_01	ATM02	0,00	0,00	m	ante operam	aria	parametri meteorologici	barometro	pressione atmosferica	94,02	kPa			settembre 2017	19/09/2017	14:00	15:00	Dimms srl	
448	ATM02_01	ATM02	0,00	0,00	m	ante operam	aria	parametri meteorologici	barometro	pressione atmosferica	94,02	kPa			settembre 2017	19/09/2017	15:00	16:00	Dimms srl	
449	ATM02_01	ATM02	0,00	0,00	m	ante operam	aria	parametri meteorologici	barometro	pressione atmosferica	94,02	kPa			settembre 2017	19/09/2017	16:00	17:00	Dimms srl	
450	ATM02_01	ATM02	0,00	0,00	m	ante operam	aria	parametri meteorologici	barometro	pressione atmosferica	94,06	kPa			settembre 2017	19/09/2017	17:00	18:00	Dimms srl	
451	ATM02_01	ATM02	0,00	0,00	m	ante operam	aria	parametri meteorologici	barometro	pressione atmosferica	94,1	kPa			settembre 2017	19/09/2017	18:00	19:00	Dimms srl	
452	ATM02_01	ATM02	0,00	0,00	m	ante operam	aria	parametri meteorologici	barometro	pressione atmosferica	94,15	kPa			settembre 2017	19/09/2017	19:00	20:00	Dimms srl	
453	ATM02_01	ATM02	0,00	0,00	m	ante operam	aria	parametri meteorologici	barometro	pressione atmosferica	94,16	kPa			settembre 2017	19/09/2017	20:00	21:00	Dimms srl	
454	ATM02_01	ATM02	0,00	0,00	m	ante operam	aria	parametri meteorologici	barometro	pressione atmosferica	94,13	kPa			settembre 2017	19/09/2017	21:00	22:00	Dimms srl	
455	ATM02_01	ATM02	0,00	0,00	m	ante operam	aria	parametri meteorologici	barometro	pressione atmosferica	94,11	kPa			settembre 2017	19/09/2017	22:00	23:00	Dimms srl	
456	ATM02_01	ATM02	0,00	0,00	m	ante operam	aria	parametri meteorologici	barometro	pressione atmosferica	94,08	kPa			settembre 2017	19/09/2017	23:00	00:00	Dimms srl	
457	ATM02_01	ATM02	0,00	0,00	m	ante operam	aria	parametri meteorologici	barometro	pressione atmosferica	94,04	kPa			settembre 2017	20/09/2017	00:00	01:00	Dimms srl	
458	ATM02_01	ATM02	0,00	0,00	m	ante operam	aria	parametri meteorologici	barometro	pressione atmosferica	94,01	kPa			settembre 2017	20/09/2017	01:00	02:00	Dimms srl	
459	ATM02_01	ATM02	0,00	0,00	m	ante operam	aria	parametri meteorologici	barometro	pressione atmosferica	94	kPa			settembre 2017	20/09/2017	02:00	03:00	Dimms srl	
460	ATM02_01	ATM02	0,00	0,00	m	ante operam	aria	parametri meteorologici	barometro	pressione atmosferica	93,97	kPa			settembre 2017	20/09/2017	03:00	04:00	Dimms srl	
461	ATM02_01	ATM02	0,00	0,00	m	ante operam	aria	parametri meteorologici	barometro	pressione atmosferica	93,99	kPa			settembre 2017	20/09/2017	04:00	05:00	Dimms srl	
462	ATM02_01	ATM02	0,00	0,00	m	ante operam	aria	parametri meteorologici	barometro	pressione atmosferica	94	kPa			settembre 2017	20/09/2017	05:00	06:00	Dimms srl	
463	ATM02_01	ATM02	0,00	0,00	m	ante operam	aria	parametri meteorologici	barometro	pressione atmosferica	94,03	kPa			settembre 2017	20/09/2017	06:00	07:00	Dimms srl	
464	ATM02_01	ATM02	0,00	0,00	m	ante operam	aria	parametri meteorologici	barometro	pressione atmosferica	94,08	kPa			settembre 2017	20/09/2017	07:00	08:00	Dimms srl	
465	ATM02_01	ATM02	0,00	0,00	m	ante operam	aria	parametri meteorologici	barometro	pressione atmosferica	94,11	kPa			settembre 2017	20/09/2017	08:00	09:00	Dimms srl	
466	ATM02_01	ATM02	0,00	0,00	m	ante operam	aria	parametri meteorologici	barometro	pressione atmosferica	94,14	kPa			settembre 2017	20/09/2017	09:00	10:00	Dimms srl	
467	ATM02_01	ATM02	0,00	0,00	m	ante operam	aria	parametri meteorologici	barometro	pressione atmosferica	94,24	kPa			settembre 2017	20/09/2017	10:00	11:00	Dimms srl	
468	ATM02_01	ATM02	0,00	0,00	m	ante operam	aria	parametri meteorologici	barometro	pressione atmosferica	94,33	kPa			settembre 2017	20/09/2017	11:00	12:00	Dimms srl	
469	ATM02_01	ATM02	0,00	0,00	m	ante operam	aria	parametri meteorologici	barometro	pressione atmosferica	94,34	kPa			settembre 2017	20/09/2017	12:00	13:00	Dimms srl	
470	ATM02_01	ATM02	0,00	0,00	m	ante operam	aria	parametri meteorologici	barometro	pressione atmosferica	94,38	kPa			settembre 2017	20/09/2017	13:00	14:00	Dimms srl	
471	ATM02_01	ATM02	0,00	0,00	m	ante operam	aria	parametri meteorologici	barometro	pressione atmosferica	94,43	kPa			settembre 2017	20/09/2017	14:00	15:00	Dimms srl	
472	ATM02_01	ATM02	0,00	0,00	m	ante operam	aria	parametri meteorologici	barometro	pressione atmosferica	94,49	kPa			settembre 2017	20/09/2017	15:00	16:00	Dimms srl	
473	ATM02_01	ATM02	0,00	0,00	m	ante operam	aria	parametri meteorologici	barometro	pressione atmosferica	94,57	kPa			settembre 2017	20/09/2017	16:00	17:00	Dimms srl	
474	ATM02_01	ATM02	0,00	0,00	m	ante operam	aria	parametri meteorologici	barometro	pressione atmosferica	94,61	kPa			settembre 2017	20/09/2017	17:00	18:00	Dimms srl	
475	ATM02_01	ATM02	0,00	0,00	m	ante operam	aria	parametri meteorologici	barometro	pressione atmosferica	94,65	kPa			settembre 2017	20/09/2017	18:00	19:00	Dimms srl	
476	ATM02_01	ATM02	0,00	0,00	m	ante operam	aria	parametri meteorologici	barometro	pressione atmosferica	94,72	kPa			settembre 2017	20/09/2017	19:00	20:00	Dimms srl	
477	ATM02_01	ATM02	0,00	0,00	m	ante operam	aria	parametri meteorologici	barometro	pressione atmosferica	94,73	kPa			settembre 2017	20/09/2017	20:00	21:00	Dimms srl	
478	ATM02_01	ATM02	0,00	0,00	m	ante operam	aria	parametri meteorologici	barometro	pressione atmosferica	94,75	kPa			settembre 2017	20/09/2017	21:00	22:00	Dimms srl	
479	ATM02_01	ATM02	0,00	0,00	m	ante operam	aria	parametri meteorologici	barometro	pressione atmosferica	94,78	kPa			settembre 2017	20/09/2017	22:00	23:00	Dimms srl	
480	ATM02_01	ATM02	0,00	0,00	m	ante operam	aria	parametri meteorologici	barometro	pressione atmosferica	94,8	kPa			settembre 2017	20/09/2017	23:00	00:00	Dimms srl	

CODICE RILIEVO ATM02_01 - Settembre 2017 - Pressione Atmosferica

id.	Codice Rilievo	Codice stazione	Profondità Rilievo/Misura (min)	Profondità Rilievo/Misura (max)	Unità misura profondità rilievo/misura	fase di monitoraggio	componente monitorata	tipo rilievo/misura	strumentazione	nome analita/parametro	valore analita/parametro	unità di misura analita/parametro	soglia/limite di legge (dell'analita/ parametro)	unità di misura soglia/limite di legge	campagna di monitoraggio	data misura	ora (legale) inizio rilievo	ora (legale) fine rilievo	soggetto incaricato	note
481	ATM02_01	ATM02	0,00	0,00	m	ante operam	aria	parametri meteorologici	barometro	pressione atmosferica	94,82	kPa			settembre 2017	21/09/2017	00:00	01:00	Dimms srl	
482	ATM02_01	ATM02	0,00	0,00	m	ante operam	aria	parametri meteorologici	barometro	pressione atmosferica	94,83	kPa			settembre 2017	21/09/2017	01:00	02:00	Dimms srl	
483	ATM02_01	ATM02	0,00	0,00	m	ante operam	aria	parametri meteorologici	barometro	pressione atmosferica	94,82	kPa			settembre 2017	21/09/2017	02:00	03:00	Dimms srl	
484	ATM02_01	ATM02	0,00	0,00	m	ante operam	aria	parametri meteorologici	barometro	pressione atmosferica	94,82	kPa			settembre 2017	21/09/2017	03:00	04:00	Dimms srl	
485	ATM02_01	ATM02	0,00	0,00	m	ante operam	aria	parametri meteorologici	barometro	pressione atmosferica	94,82	kPa			settembre 2017	21/09/2017	04:00	05:00	Dimms srl	
486	ATM02_01	ATM02	0,00	0,00	m	ante operam	aria	parametri meteorologici	barometro	pressione atmosferica	94,83	kPa			settembre 2017	21/09/2017	05:00	06:00	Dimms srl	
487	ATM02_01	ATM02	0,00	0,00	m	ante operam	aria	parametri meteorologici	barometro	pressione atmosferica	94,83	kPa			settembre 2017	21/09/2017	06:00	07:00	Dimms srl	
488	ATM02_01	ATM02	0,00	0,00	m	ante operam	aria	parametri meteorologici	barometro	pressione atmosferica	94,85	kPa			settembre 2017	21/09/2017	07:00	08:00	Dimms srl	
489	ATM02_01	ATM02	0,00	0,00	m	ante operam	aria	parametri meteorologici	barometro	pressione atmosferica	94,89	kPa			settembre 2017	21/09/2017	08:00	09:00	Dimms srl	
490	ATM02_01	ATM02	0,00	0,00	m	ante operam	aria	parametri meteorologici	barometro	pressione atmosferica	94,92	kPa			settembre 2017	21/09/2017	09:00	10:00	Dimms srl	
491	ATM02_01	ATM02	0,00	0,00	m	ante operam	aria	parametri meteorologici	barometro	pressione atmosferica	94,94	kPa			settembre 2017	21/09/2017	10:00	11:00	Dimms srl	
492	ATM02_01	ATM02	0,00	0,00	m	ante operam	aria	parametri meteorologici	barometro	pressione atmosferica	94,95	kPa			settembre 2017	21/09/2017	11:00	12:00	Dimms srl	
493	ATM02_01	ATM02	0,00	0,00	m	ante operam	aria	parametri meteorologici	barometro	pressione atmosferica	94,94	kPa			settembre 2017	21/09/2017	12:00	13:00	Dimms srl	
494	ATM02_01	ATM02	0,00	0,00	m	ante operam	aria	parametri meteorologici	barometro	pressione atmosferica	94,92	kPa			settembre 2017	21/09/2017	13:00	14:00	Dimms srl	
495	ATM02_01	ATM02	0,00	0,00	m	ante operam	aria	parametri meteorologici	barometro	pressione atmosferica	94,88	kPa			settembre 2017	21/09/2017	14:00	15:00	Dimms srl	
496	ATM02_01	ATM02	0,00	0,00	m	ante operam	aria	parametri meteorologici	barometro	pressione atmosferica	94,88	kPa			settembre 2017	21/09/2017	15:00	16:00	Dimms srl	
497	ATM02_01	ATM02	0,00	0,00	m	ante operam	aria	parametri meteorologici	barometro	pressione atmosferica	94,89	kPa			settembre 2017	21/09/2017	16:00	17:00	Dimms srl	
498	ATM02_01	ATM02	0,00	0,00	m	ante operam	aria	parametri meteorologici	barometro	pressione atmosferica	94,89	kPa			settembre 2017	21/09/2017	17:00	18:00	Dimms srl	
499	ATM02_01	ATM02	0,00	0,00	m	ante operam	aria	parametri meteorologici	barometro	pressione atmosferica	94,94	kPa			settembre 2017	21/09/2017	18:00	19:00	Dimms srl	
500	ATM02_01	ATM02	0,00	0,00	m	ante operam	aria	parametri meteorologici	barometro	pressione atmosferica	95	kPa			settembre 2017	21/09/2017	19:00	20:00	Dimms srl	
501	ATM02_01	ATM02	0,00	0,00	m	ante operam	aria	parametri meteorologici	barometro	pressione atmosferica	95,02	kPa			settembre 2017	21/09/2017	20:00	21:00	Dimms srl	
502	ATM02_01	ATM02	0,00	0,00	m	ante operam	aria	parametri meteorologici	barometro	pressione atmosferica	95,01	kPa			settembre 2017	21/09/2017	21:00	22:00	Dimms srl	
503	ATM02_01	ATM02	0,00	0,00	m	ante operam	aria	parametri meteorologici	barometro	pressione atmosferica	95,01	kPa			settembre 2017	21/09/2017	22:00	23:00	Dimms srl	
504	ATM02_01	ATM02	0,00	0,00	m	ante operam	aria	parametri meteorologici	barometro	pressione atmosferica	95,01	kPa			settembre 2017	21/09/2017	23:00	00:00	Dimms srl	
505	ATM02_01	ATM02	0,00	0,00	m	ante operam	aria	parametri meteorologici	barometro	pressione atmosferica	95,02	kPa			settembre 2017	22/09/2017	00:00	01:00	Dimms srl	
506	ATM02_01	ATM02	0,00	0,00	m	ante operam	aria	parametri meteorologici	barometro	pressione atmosferica	95,02	kPa			settembre 2017	22/09/2017	01:00	02:00	Dimms srl	
507	ATM02_01	ATM02	0,00	0,00	m	ante operam	aria	parametri meteorologici	barometro	pressione atmosferica	95,01	kPa			settembre 2017	22/09/2017	02:00	03:00	Dimms srl	
508	ATM02_01	ATM02	0,00	0,00	m	ante operam	aria	parametri meteorologici	barometro	pressione atmosferica	95,01	kPa			settembre 2017	22/09/2017	03:00	04:00	Dimms srl	
509	ATM02_01	ATM02	0,00	0,00	m	ante operam	aria	parametri meteorologici	barometro	pressione atmosferica	95,01	kPa			settembre 2017	22/09/2017	04:00	05:00	Dimms srl	
510	ATM02_01	ATM02	0,00	0,00	m	ante operam	aria	parametri meteorologici	barometro	pressione atmosferica	95,02	kPa			settembre 2017	22/09/2017	05:00	06:00	Dimms srl	
511	ATM02_01	ATM02	0,00	0,00	m	ante operam	aria	parametri meteorologici	barometro	pressione atmosferica	95,06	kPa			settembre 2017	22/09/2017	06:00	07:00	Dimms srl	
512	ATM02_01	ATM02	0,00	0,00	m	ante operam	aria	parametri meteorologici	barometro	pressione atmosferica	95,06	kPa			settembre 2017	22/09/2017	07:00	08:00	Dimms srl	
513	ATM02_01	ATM02	0,00	0,00	m	ante operam	aria	parametri meteorologici	barometro	pressione atmosferica	95,1	kPa			settembre 2017	22/09/2017	08:00	09:00	Dimms srl	
514	ATM02_01	ATM02	0,00	0,00	m	ante operam	aria	parametri meteorologici	barometro	pressione atmosferica	95,12	kPa			settembre 2017	22/09/2017	09:00	10:00	Dimms srl	
515	ATM02_01	ATM02	0,00	0,00	m	ante operam	aria	parametri meteorologici	barometro	pressione atmosferica	95,13	kPa			settembre 2017	22/09/2017	10:00	11:00	Dimms srl	
516	ATM02_01	ATM02	0,00	0,00	m	ante operam	aria	parametri meteorologici	barometro	pressione atmosferica	95,13	kPa			settembre 2017	22/09/2017	11:00	12:00	Dimms srl	
517	ATM02_01	ATM02	0,00	0,00	m	ante operam	aria	parametri meteorologici	barometro	pressione atmosferica	95,13	kPa			settembre 2017	22/09/2017	12:00	13:00	Dimms srl	
518	ATM02_01	ATM02	0,00	0,00	m	ante operam	aria	parametri meteorologici	barometro	pressione atmosferica	95,1	kPa			settembre 2017	22/09/2017	13:00	14:00	Dimms srl	
519	ATM02_01	ATM02	0,00	0,00	m	ante operam	aria	parametri meteorologici	barometro	pressione atmosferica	95,07	kPa			settembre 2017	22/09/2017	14:00	15:00	Dimms srl	
520	ATM02_01	ATM02	0,00	0,00	m	ante operam	aria	parametri meteorologici	barometro	pressione atmosferica	95,06	kPa			settembre 2017	22/09/2017	15:00	16:00	Dimms srl	
521	ATM02_01	ATM02	0,00	0,00	m	ante operam	aria	parametri meteorologici	barometro	pressione atmosferica	95,08	kPa			settembre 2017	22/09/2017	16:00	17:00	Dimms srl	
522	ATM02_01	ATM02	0,00	0,00	m	ante operam	aria	parametri meteorologici	barometro	pressione atmosferica	95,1	kPa			settembre 2017	22/09/2017	17:00	18:00	Dimms srl	
523	ATM02_01	ATM02	0,00	0,00	m	ante operam	aria	parametri meteorologici	barometro	pressione atmosferica	95,14	kPa			settembre 2017	22/09/2017	18:00	19:00	Dimms srl	
524	ATM02_01	ATM02	0,00	0,00	m	ante operam	aria	parametri meteorologici	barometro	pressione atmosferica	95,21	kPa			settembre 2017	22/09/2017	19:00	20:00	Dimms srl	
525	ATM02_01	ATM02	0,00	0,00	m	ante operam	aria	parametri meteorologici	barometro	pressione atmosferica	95,24	kPa			settembre 2017	22/09/2017	20:00	21:00	Dimms srl	
526	ATM02_01	ATM02	0,00	0,00	m	ante operam	aria	parametri meteorologici	barometro	pressione atmosferica	95,26	kPa			settembre 2017	22/09/2017	21:00	22:00	Dimms srl	
527	ATM02_01	ATM02	0,00	0,00	m	ante operam	aria	parametri meteorologici	barometro	pressione atmosferica	95,26	kPa			settembre 2017	22/09/2017	22:00	23:00	Dimms srl	
528	ATM02_01	ATM02	0,00	0,00	m	ante operam	aria	parametri meteorologici	barometro	pressione atmosferica	95,26	kPa			settembre 2017	22/09/2017	23:00	00:00	Dimms srl	

CODICE RILIEVO ATM02_01 - Settembre 2017 - Pressione Atmosferica

id.	Codice Rilievo	Codice stazione	Profondità Rilievo/Misura (min)	Profondità Rilievo/Misura (max)	Unità misura profondità rilievo/misura	fase di monitoraggio	componente monitorata	tipo rilievo/misura	strumentazione	nome analita/parametro	valore analita/parametro	unità di misura analita/parametro	soglia/limite di legge (dell'analita/ parametro)	unità di misura soglia/limite di legge	campagna di monitoraggio	data misura	ora (legale) inizio rilievo	ora (legale) fine rilievo	soggetto incaricato	note
529	ATM02_01	ATM02	0,00	0,00	m	ante operam	aria	parametri meteorologici	barometro	pressione atmosferica	95,25	kPa			settembre 2017	23/09/2017	00:00	01:00	Dimms srl	
530	ATM02_01	ATM02	0,00	0,00	m	ante operam	aria	parametri meteorologici	barometro	pressione atmosferica	95,24	kPa			settembre 2017	23/09/2017	01:00	02:00	Dimms srl	
531	ATM02_01	ATM02	0,00	0,00	m	ante operam	aria	parametri meteorologici	barometro	pressione atmosferica	95,21	kPa			settembre 2017	23/09/2017	02:00	03:00	Dimms srl	
532	ATM02_01	ATM02	0,00	0,00	m	ante operam	aria	parametri meteorologici	barometro	pressione atmosferica	95,19	kPa			settembre 2017	23/09/2017	03:00	04:00	Dimms srl	
533	ATM02_01	ATM02	0,00	0,00	m	ante operam	aria	parametri meteorologici	barometro	pressione atmosferica	95,16	kPa			settembre 2017	23/09/2017	04:00	05:00	Dimms srl	
534	ATM02_01	ATM02	0,00	0,00	m	ante operam	aria	parametri meteorologici	barometro	pressione atmosferica	95,16	kPa			settembre 2017	23/09/2017	05:00	06:00	Dimms srl	
535	ATM02_01	ATM02	0,00	0,00	m	ante operam	aria	parametri meteorologici	barometro	pressione atmosferica	95,17	kPa			settembre 2017	23/09/2017	06:00	07:00	Dimms srl	
536	ATM02_01	ATM02	0,00	0,00	m	ante operam	aria	parametri meteorologici	barometro	pressione atmosferica	95,17	kPa			settembre 2017	23/09/2017	07:00	08:00	Dimms srl	
537	ATM02_01	ATM02	0,00	0,00	m	ante operam	aria	parametri meteorologici	barometro	pressione atmosferica	95,19	kPa			settembre 2017	23/09/2017	08:00	09:00	Dimms srl	
538	ATM02_01	ATM02	0,00	0,00	m	ante operam	aria	parametri meteorologici	barometro	pressione atmosferica	95,19	kPa			settembre 2017	23/09/2017	09:00	10:00	Dimms srl	
539	ATM02_01	ATM02	0,00	0,00	m	ante operam	aria	parametri meteorologici	barometro	pressione atmosferica	95,17	kPa			settembre 2017	23/09/2017	10:00	11:00	Dimms srl	
540	ATM02_01	ATM02	0,00	0,00	m	ante operam	aria	parametri meteorologici	barometro	pressione atmosferica	95,14	kPa			settembre 2017	23/09/2017	11:00	12:00	Dimms srl	
541	ATM02_01	ATM02	0,00	0,00	m	ante operam	aria	parametri meteorologici	barometro	pressione atmosferica	95,14	kPa			settembre 2017	23/09/2017	12:00	13:00	Dimms srl	
542	ATM02_01	ATM02	0,00	0,00	m	ante operam	aria	parametri meteorologici	barometro	pressione atmosferica	95,1	kPa			settembre 2017	23/09/2017	13:00	14:00	Dimms srl	
543	ATM02_01	ATM02	0,00	0,00	m	ante operam	aria	parametri meteorologici	barometro	pressione atmosferica	95,05	kPa			settembre 2017	23/09/2017	14:00	15:00	Dimms srl	
544	ATM02_01	ATM02	0,00	0,00	m	ante operam	aria	parametri meteorologici	barometro	pressione atmosferica	95	kPa			settembre 2017	23/09/2017	15:00	16:00	Dimms srl	
545	ATM02_01	ATM02	0,00	0,00	m	ante operam	aria	parametri meteorologici	barometro	pressione atmosferica	95,01	kPa			settembre 2017	23/09/2017	16:00	17:00	Dimms srl	
546	ATM02_01	ATM02	0,00	0,00	m	ante operam	aria	parametri meteorologici	barometro	pressione atmosferica	95,02	kPa			settembre 2017	23/09/2017	17:00	18:00	Dimms srl	
547	ATM02_01	ATM02	0,00	0,00	m	ante operam	aria	parametri meteorologici	barometro	pressione atmosferica	95,03	kPa			settembre 2017	23/09/2017	18:00	19:00	Dimms srl	
548	ATM02_01	ATM02	0,00	0,00	m	ante operam	aria	parametri meteorologici	barometro	pressione atmosferica	95,06	kPa			settembre 2017	23/09/2017	19:00	20:00	Dimms srl	
549	ATM02_01	ATM02	0,00	0,00	m	ante operam	aria	parametri meteorologici	barometro	pressione atmosferica	95,07	kPa			settembre 2017	23/09/2017	20:00	21:00	Dimms srl	
550	ATM02_01	ATM02	0,00	0,00	m	ante operam	aria	parametri meteorologici	barometro	pressione atmosferica	95,07	kPa			settembre 2017	23/09/2017	21:00	22:00	Dimms srl	
551	ATM02_01	ATM02	0,00	0,00	m	ante operam	aria	parametri meteorologici	barometro	pressione atmosferica	95,05	kPa			settembre 2017	23/09/2017	22:00	23:00	Dimms srl	
552	ATM02_01	ATM02	0,00	0,00	m	ante operam	aria	parametri meteorologici	barometro	pressione atmosferica	95,02	kPa			settembre 2017	23/09/2017	23:00	00:00	Dimms srl	
553	ATM02_01	ATM02	0,00	0,00	m	ante operam	aria	parametri meteorologici	barometro	pressione atmosferica	95,01	kPa			settembre 2017	24/09/2017	00:00	01:00	Dimms srl	
554	ATM02_01	ATM02	0,00	0,00	m	ante operam	aria	parametri meteorologici	barometro	pressione atmosferica	94,97	kPa			settembre 2017	24/09/2017	01:00	02:00	Dimms srl	
555	ATM02_01	ATM02	0,00	0,00	m	ante operam	aria	parametri meteorologici	barometro	pressione atmosferica	94,94	kPa			settembre 2017	24/09/2017	02:00	03:00	Dimms srl	
556	ATM02_01	ATM02	0,00	0,00	m	ante operam	aria	parametri meteorologici	barometro	pressione atmosferica	94,91	kPa			settembre 2017	24/09/2017	03:00	04:00	Dimms srl	
557	ATM02_01	ATM02	0,00	0,00	m	ante operam	aria	parametri meteorologici	barometro	pressione atmosferica	94,88	kPa			settembre 2017	24/09/2017	04:00	05:00	Dimms srl	
558	ATM02_01	ATM02	0,00	0,00	m	ante operam	aria	parametri meteorologici	barometro	pressione atmosferica	94,84	kPa			settembre 2017	24/09/2017	05:00	06:00	Dimms srl	
559	ATM02_01	ATM02	0,00	0,00	m	ante operam	aria	parametri meteorologici	barometro	pressione atmosferica	94,86	kPa			settembre 2017	24/09/2017	06:00	07:00	Dimms srl	
560	ATM02_01	ATM02	0,00	0,00	m	ante operam	aria	parametri meteorologici	barometro	pressione atmosferica	94,86	kPa			settembre 2017	24/09/2017	07:00	08:00	Dimms srl	
561	ATM02_01	ATM02	0,00	0,00	m	ante operam	aria	parametri meteorologici	barometro	pressione atmosferica	94,88	kPa			settembre 2017	24/09/2017	08:00	09:00	Dimms srl	
562	ATM02_01	ATM02	0,00	0,00	m	ante operam	aria	parametri meteorologici	barometro	pressione atmosferica	94,86	kPa			settembre 2017	24/09/2017	09:00	10:00	Dimms srl	
563	ATM02_01	ATM02	0,00	0,00	m	ante operam	aria	parametri meteorologici	barometro	pressione atmosferica	94,83	kPa			settembre 2017	24/09/2017	10:00	11:00	Dimms srl	
564	ATM02_01	ATM02	0,00	0,00	m	ante operam	aria	parametri meteorologici	barometro	pressione atmosferica	94,81	kPa			settembre 2017	24/09/2017	11:00	12:00	Dimms srl	
565	ATM02_01	ATM02	0,00	0,00	m	ante operam	aria	parametri meteorologici	barometro	pressione atmosferica	94,78	kPa			settembre 2017	24/09/2017	12:00	13:00	Dimms srl	
566	ATM02_01	ATM02	0,00	0,00	m	ante operam	aria	parametri meteorologici	barometro	pressione atmosferica	94,74	kPa			settembre 2017	24/09/2017	13:00	14:00	Dimms srl	
567	ATM02_01	ATM02	0,00	0,00	m	ante operam	aria	parametri meteorologici	barometro	pressione atmosferica	94,71	kPa			settembre 2017	24/09/2017	14:00	15:00	Dimms srl	
568	ATM02_01	ATM02	0,00	0,00	m	ante operam	aria	parametri meteorologici	barometro	pressione atmosferica	94,7	kPa			settembre 2017	24/09/2017	15:00	16:00	Dimms srl	
569	ATM02_01	ATM02	0,00	0,00	m	ante operam	aria	parametri meteorologici	barometro	pressione atmosferica	94,67	kPa			settembre 2017	24/09/2017	16:00	17:00	Dimms srl	
570	ATM02_01	ATM02	0,00	0,00	m	ante operam	aria	parametri meteorologici	barometro	pressione atmosferica	94,68	kPa			settembre 2017	24/09/2017	17:00	18:00	Dimms srl	
571	ATM02_01	ATM02	0,00	0,00	m	ante operam	aria	parametri meteorologici	barometro	pressione atmosferica	94,71	kPa			settembre 2017	24/09/2017	18:00	19:00	Dimms srl	
572	ATM02_01	ATM02	0,00	0,00	m	ante operam	aria	parametri meteorologici	barometro	pressione atmosferica	94,76	kPa			settembre 2017	24/09/2017	19:00	20:00	Dimms srl	
573	ATM02_01	ATM02	0,00	0,00	m	ante operam	aria	parametri meteorologici	barometro	pressione atmosferica	94,85	kPa			settembre 2017	24/09/2017	20:00	21:00	Dimms srl	
574	ATM02_01	ATM02	0,00	0,00	m	ante operam	aria	parametri meteorologici	barometro	pressione atmosferica	94,87	kPa			settembre 2017	24/09/2017	21:00	22:00	Dimms srl	
575	ATM02_01	ATM02	0,00	0,00	m	ante operam	aria	parametri meteorologici	barometro	pressione atmosferica	94,82	kPa			settembre 2017	24/09/2017	22:00	23:00	Dimms srl	
576	ATM02_01	ATM02	0,00	0,00	m	ante operam	aria	parametri meteorologici	barometro	pressione atmosferica	94,79	kPa			settembre 2017	24/09/2017	23:00	00:00	Dimms srl	

CODICE RILIEVO ATM02_01 - Settembre 2017 - Pressione Atmosferica

id.	Codice Rilievo	Codice stazione	Profondità Rilievo/Misura (min)	Profondità Rilievo/Misura (max)	Unità misura profondità rilievo/misura	fase di monitoraggio	componente monitorata	tipo rilievo/misura	strumentazione	nome analita/parametro	valore analita/parametro	unità di misura analita/parametro	soglia/limite di legge (dell'analita/ parametro)	unità di misura soglia/limite di legge	campagna di monitoraggio	data misura	ora (legale) inizio rilievo	ora (legale) fine rilievo	soggetto incaricato	note
577	ATM02_01	ATM02	0,00	0,00	m	ante operam	aria	parametri meteorologici	barometro	pressione atmosferica	94,77	kPa			settembre 2017	25/09/2017	00:00	01:00	Dimms srl	
578	ATM02_01	ATM02	0,00	0,00	m	ante operam	aria	parametri meteorologici	barometro	pressione atmosferica	94,74	kPa			settembre 2017	25/09/2017	01:00	02:00	Dimms srl	
579	ATM02_01	ATM02	0,00	0,00	m	ante operam	aria	parametri meteorologici	barometro	pressione atmosferica	94,69	kPa			settembre 2017	25/09/2017	02:00	03:00	Dimms srl	
580	ATM02_01	ATM02	0,00	0,00	m	ante operam	aria	parametri meteorologici	barometro	pressione atmosferica	94,66	kPa			settembre 2017	25/09/2017	03:00	04:00	Dimms srl	
581	ATM02_01	ATM02	0,00	0,00	m	ante operam	aria	parametri meteorologici	barometro	pressione atmosferica	94,66	kPa			settembre 2017	25/09/2017	04:00	05:00	Dimms srl	
582	ATM02_01	ATM02	0,00	0,00	m	ante operam	aria	parametri meteorologici	barometro	pressione atmosferica	94,65	kPa			settembre 2017	25/09/2017	05:00	06:00	Dimms srl	
583	ATM02_01	ATM02	0,00	0,00	m	ante operam	aria	parametri meteorologici	barometro	pressione atmosferica	94,67	kPa			settembre 2017	25/09/2017	06:00	07:00	Dimms srl	
584	ATM02_01	ATM02	0,00	0,00	m	ante operam	aria	parametri meteorologici	barometro	pressione atmosferica	94,69	kPa			settembre 2017	25/09/2017	07:00	08:00	Dimms srl	
585	ATM02_01	ATM02	0,00	0,00	m	ante operam	aria	parametri meteorologici	barometro	pressione atmosferica	94,69	kPa			settembre 2017	25/09/2017	08:00	09:00	Dimms srl	
586	ATM02_01	ATM02	0,00	0,00	m	ante operam	aria	parametri meteorologici	barometro	pressione atmosferica	94,68	kPa			settembre 2017	25/09/2017	09:00	10:00	Dimms srl	
587	ATM02_01	ATM02	0,00	0,00	m	ante operam	aria	parametri meteorologici	barometro	pressione atmosferica	94,68	kPa			settembre 2017	25/09/2017	10:00	11:00	Dimms srl	
588	ATM02_01	ATM02	0,00	0,00	m	ante operam	aria	parametri meteorologici	barometro	pressione atmosferica	94,68	kPa			settembre 2017	25/09/2017	11:00	12:00	Dimms srl	
589	ATM02_01	ATM02	0,00	0,00	m	ante operam	aria	parametri meteorologici	barometro	pressione atmosferica	94,69	kPa			settembre 2017	25/09/2017	12:00	13:00	Dimms srl	
590	ATM02_01	ATM02	0,00	0,00	m	ante operam	aria	parametri meteorologici	barometro	pressione atmosferica	94,69	kPa			settembre 2017	25/09/2017	13:00	14:00	Dimms srl	
591	ATM02_01	ATM02	0,00	0,00	m	ante operam	aria	parametri meteorologici	barometro	pressione atmosferica	94,69	kPa			settembre 2017	25/09/2017	14:00	15:00	Dimms srl	
592	ATM02_01	ATM02	0,00	0,00	m	ante operam	aria	parametri meteorologici	barometro	pressione atmosferica	94,71	kPa			settembre 2017	25/09/2017	15:00	16:00	Dimms srl	
593	ATM02_01	ATM02	0,00	0,00	m	ante operam	aria	parametri meteorologici	barometro	pressione atmosferica	94,75	kPa			settembre 2017	25/09/2017	16:00	17:00	Dimms srl	
594	ATM02_01	ATM02	0,00	0,00	m	ante operam	aria	parametri meteorologici	barometro	pressione atmosferica	94,8	kPa			settembre 2017	25/09/2017	17:00	18:00	Dimms srl	
595	ATM02_01	ATM02	0,00	0,00	m	ante operam	aria	parametri meteorologici	barometro	pressione atmosferica	94,83	kPa			settembre 2017	25/09/2017	18:00	19:00	Dimms srl	
596	ATM02_01	ATM02	0,00	0,00	m	ante operam	aria	parametri meteorologici	barometro	pressione atmosferica	94,89	kPa			settembre 2017	25/09/2017	19:00	20:00	Dimms srl	
597	ATM02_01	ATM02	0,00	0,00	m	ante operam	aria	parametri meteorologici	barometro	pressione atmosferica	94,91	kPa			settembre 2017	25/09/2017	20:00	21:00	Dimms srl	
598	ATM02_01	ATM02	0,00	0,00	m	ante operam	aria	parametri meteorologici	barometro	pressione atmosferica	94,9	kPa			settembre 2017	25/09/2017	21:00	22:00	Dimms srl	
599	ATM02_01	ATM02	0,00	0,00	m	ante operam	aria	parametri meteorologici	barometro	pressione atmosferica	94,88	kPa			settembre 2017	25/09/2017	22:00	23:00	Dimms srl	
600	ATM02_01	ATM02	0,00	0,00	m	ante operam	aria	parametri meteorologici	barometro	pressione atmosferica	94,88	kPa			settembre 2017	25/09/2017	23:00	00:00	Dimms srl	
601	ATM02_01	ATM02	0,00	0,00	m	ante operam	aria	parametri meteorologici	barometro	pressione atmosferica	94,89	kPa			settembre 2017	26/09/2017	00:00	01:00	Dimms srl	
602	ATM02_01	ATM02	0,00	0,00	m	ante operam	aria	parametri meteorologici	barometro	pressione atmosferica	94,89	kPa			settembre 2017	26/09/2017	01:00	02:00	Dimms srl	
603	ATM02_01	ATM02	0,00	0,00	m	ante operam	aria	parametri meteorologici	barometro	pressione atmosferica	94,85	kPa			settembre 2017	26/09/2017	02:00	03:00	Dimms srl	
604	ATM02_01	ATM02	0,00	0,00	m	ante operam	aria	parametri meteorologici	barometro	pressione atmosferica	94,84	kPa			settembre 2017	26/09/2017	03:00	04:00	Dimms srl	
605	ATM02_01	ATM02	0,00	0,00	m	ante operam	aria	parametri meteorologici	barometro	pressione atmosferica	94,82	kPa			settembre 2017	26/09/2017	04:00	05:00	Dimms srl	
606	ATM02_01	ATM02	0,00	0,00	m	ante operam	aria	parametri meteorologici	barometro	pressione atmosferica	94,81	kPa			settembre 2017	26/09/2017	05:00	06:00	Dimms srl	
607	ATM02_01	ATM02	0,00	0,00	m	ante operam	aria	parametri meteorologici	barometro	pressione atmosferica	94,85	kPa			settembre 2017	26/09/2017	06:00	07:00	Dimms srl	
608	ATM02_01	ATM02	0,00	0,00	m	ante operam	aria	parametri meteorologici	barometro	pressione atmosferica	94,83	kPa			settembre 2017	26/09/2017	07:00	08:00	Dimms srl	
609	ATM02_01	ATM02	0,00	0,00	m	ante operam	aria	parametri meteorologici	barometro	pressione atmosferica	94,86	kPa			settembre 2017	26/09/2017	08:00	09:00	Dimms srl	
610	ATM02_01	ATM02	0,00	0,00	m	ante operam	aria	parametri meteorologici	barometro	pressione atmosferica	94,88	kPa			settembre 2017	26/09/2017	09:00	10:00	Dimms srl	
611	ATM02_01	ATM02	0,00	0,00	m	ante operam	aria	parametri meteorologici	barometro	pressione atmosferica	94,92	kPa			settembre 2017	26/09/2017	10:00	11:00	Dimms srl	
612	ATM02_01	ATM02	0,00	0,00	m	ante operam	aria	parametri meteorologici	barometro	pressione atmosferica	94,95	kPa			settembre 2017	26/09/2017	11:00	12:00	Dimms srl	
613	ATM02_01	ATM02	0,00	0,00	m	ante operam	aria	parametri meteorologici	barometro	pressione atmosferica	94,94	kPa			settembre 2017	26/09/2017	12:00	13:00	Dimms srl	
614	ATM02_01	ATM02	0,00	0,00	m	ante operam	aria	parametri meteorologici	barometro	pressione atmosferica	94,91	kPa			settembre 2017	26/09/2017	13:00	14:00	Dimms srl	
615	ATM02_01	ATM02	0,00	0,00	m	ante operam	aria	parametri meteorologici	barometro	pressione atmosferica	94,91	kPa			settembre 2017	26/09/2017	14:00	15:00	Dimms srl	
616	ATM02_01	ATM02	0,00	0,00	m	ante operam	aria	parametri meteorologici	barometro	pressione atmosferica	94,9	kPa			settembre 2017	26/09/2017	15:00	16:00	Dimms srl	
617	ATM02_01	ATM02	0,00	0,00	m	ante operam	aria	parametri meteorologici	barometro	pressione atmosferica	94,92	kPa			settembre 2017	26/09/2017	16:00	17:00	Dimms srl	
618	ATM02_01	ATM02	0,00	0,00	m	ante operam	aria	parametri meteorologici	barometro	pressione atmosferica	94,97	kPa			settembre 2017	26/09/2017	17:00	18:00	Dimms srl	
619	ATM02_01	ATM02	0,00	0,00	m	ante operam	aria	parametri meteorologici	barometro	pressione atmosferica	94,99	kPa			settembre 2017	26/09/2017	18:00	19:00	Dimms srl	
620	ATM02_01	ATM02	0,00	0,00	m	ante operam	aria	parametri meteorologici	barometro	pressione atmosferica	95,06	kPa			settembre 2017	26/09/2017	19:00	20:00	Dimms srl	
621	ATM02_01	ATM02	0,00	0,00	m	ante operam	aria	parametri meteorologici	barometro	pressione atmosferica	95,09	kPa			settembre 2017	26/09/2017	20:00	21:00	Dimms srl	
622	ATM02_01	ATM02	0,00	0,00	m	ante operam	aria	parametri meteorologici	barometro	pressione atmosferica	95,11	kPa			settembre 2017	26/09/2017	21:00	22:00	Dimms srl	
623	ATM02_01	ATM02	0,00	0,00	m	ante operam	aria	parametri meteorologici	barometro	pressione atmosferica	95,12	kPa			settembre 2017	26/09/2017	22:00	23:00	Dimms srl	
624	ATM02_01	ATM02	0,00	0,00	m	ante operam	aria	parametri meteorologici	barometro	pressione atmosferica	95,1	kPa			settembre 2017	26/09/2017	23:00	00:00	Dimms srl	

CODICE RILIEVO ATM02_01 - Settembre 2017 - Pressione Atmosferica

id.	Codice Rilievo	Codice stazione	Profondità Rilievo/Misura (min)	Profondità Rilievo/Misura (max)	Unità misura profondità rilievo/misura	fase di monitoraggio	componente monitorata	tipo rilievo/misura	strumentazione	nome analita/parametro	valore analita/parametro	unità di misura analita/parametro	soglia/limite di legge (dell'analita/ parametro)	unità di misura soglia/limite di legge	campagna di monitoraggio	data misura	ora (legale) inizio rilievo	ora (legale) fine rilievo	soggetto incaricato	note
625	ATM02_01	ATM02	0,00	0,00	m	ante operam	aria	parametri meteorologici	barometro	pressione atmosferica	95,1	kPa			settembre 2017	27/09/2017	00:00	01:00	Dimms srl	
626	ATM02_01	ATM02	0,00	0,00	m	ante operam	aria	parametri meteorologici	barometro	pressione atmosferica	95,08	kPa			settembre 2017	27/09/2017	01:00	02:00	Dimms srl	
627	ATM02_01	ATM02	0,00	0,00	m	ante operam	aria	parametri meteorologici	barometro	pressione atmosferica	95,07	kPa			settembre 2017	27/09/2017	02:00	03:00	Dimms srl	
628	ATM02_01	ATM02	0,00	0,00	m	ante operam	aria	parametri meteorologici	barometro	pressione atmosferica	95,06	kPa			settembre 2017	27/09/2017	03:00	04:00	Dimms srl	
629	ATM02_01	ATM02	0,00	0,00	m	ante operam	aria	parametri meteorologici	barometro	pressione atmosferica	95,05	kPa			settembre 2017	27/09/2017	04:00	05:00	Dimms srl	
630	ATM02_01	ATM02	0,00	0,00	m	ante operam	aria	parametri meteorologici	barometro	pressione atmosferica	95,07	kPa			settembre 2017	27/09/2017	05:00	06:00	Dimms srl	
631	ATM02_01	ATM02	0,00	0,00	m	ante operam	aria	parametri meteorologici	barometro	pressione atmosferica	95,1	kPa			settembre 2017	27/09/2017	06:00	07:00	Dimms srl	
632	ATM02_01	ATM02	0,00	0,00	m	ante operam	aria	parametri meteorologici	barometro	pressione atmosferica	95,11	kPa			settembre 2017	27/09/2017	07:00	08:00	Dimms srl	
633	ATM02_01	ATM02	0,00	0,00	m	ante operam	aria	parametri meteorologici	barometro	pressione atmosferica	95,16	kPa			settembre 2017	27/09/2017	08:00	09:00	Dimms srl	
634	ATM02_01	ATM02	0,00	0,00	m	ante operam	aria	parametri meteorologici	barometro	pressione atmosferica	95,18	kPa			settembre 2017	27/09/2017	09:00	10:00	Dimms srl	
635	ATM02_01	ATM02	0,00	0,00	m	ante operam	aria	parametri meteorologici	barometro	pressione atmosferica	95,2	kPa			settembre 2017	27/09/2017	10:00	11:00	Dimms srl	
636	ATM02_01	ATM02	0,00	0,00	m	ante operam	aria	parametri meteorologici	barometro	pressione atmosferica	95,2	kPa			settembre 2017	27/09/2017	11:00	12:00	Dimms srl	
637	ATM02_01	ATM02	0,00	0,00	m	ante operam	aria	parametri meteorologici	barometro	pressione atmosferica	95,19	kPa			settembre 2017	27/09/2017	12:00	13:00	Dimms srl	
638	ATM02_01	ATM02	0,00	0,00	m	ante operam	aria	parametri meteorologici	barometro	pressione atmosferica	95,18	kPa			settembre 2017	27/09/2017	13:00	14:00	Dimms srl	
639	ATM02_01	ATM02	0,00	0,00	m	ante operam	aria	parametri meteorologici	barometro	pressione atmosferica	95,17	kPa			settembre 2017	27/09/2017	14:00	15:00	Dimms srl	
640	ATM02_01	ATM02	0,00	0,00	m	ante operam	aria	parametri meteorologici	barometro	pressione atmosferica	95,16	kPa			settembre 2017	27/09/2017	15:00	16:00	Dimms srl	
641	ATM02_01	ATM02	0,00	0,00	m	ante operam	aria	parametri meteorologici	barometro	pressione atmosferica	95,16	kPa			settembre 2017	27/09/2017	16:00	17:00	Dimms srl	
642	ATM02_01	ATM02	0,00	0,00	m	ante operam	aria	parametri meteorologici	barometro	pressione atmosferica	95,19	kPa			settembre 2017	27/09/2017	17:00	18:00	Dimms srl	
643	ATM02_01	ATM02	0,00	0,00	m	ante operam	aria	parametri meteorologici	barometro	pressione atmosferica	95,23	kPa			settembre 2017	27/09/2017	18:00	19:00	Dimms srl	
644	ATM02_01	ATM02	0,00	0,00	m	ante operam	aria	parametri meteorologici	barometro	pressione atmosferica	95,27	kPa			settembre 2017	27/09/2017	19:00	20:00	Dimms srl	
645	ATM02_01	ATM02	0,00	0,00	m	ante operam	aria	parametri meteorologici	barometro	pressione atmosferica	95,29	kPa			settembre 2017	27/09/2017	20:00	21:00	Dimms srl	
646	ATM02_01	ATM02	0,00	0,00	m	ante operam	aria	parametri meteorologici	barometro	pressione atmosferica	95,32	kPa			settembre 2017	27/09/2017	21:00	22:00	Dimms srl	
647	ATM02_01	ATM02	0,00	0,00	m	ante operam	aria	parametri meteorologici	barometro	pressione atmosferica	95,34	kPa			settembre 2017	27/09/2017	22:00	23:00	Dimms srl	
648	ATM02_01	ATM02	0,00	0,00	m	ante operam	aria	parametri meteorologici	barometro	pressione atmosferica	95,36	kPa			settembre 2017	27/09/2017	23:00	00:00	Dimms srl	
649	ATM02_01	ATM02	0,00	0,00	m	ante operam	aria	parametri meteorologici	barometro	pressione atmosferica	95,36	kPa			settembre 2017	28/09/2017	00:00	01:00	Dimms srl	
650	ATM02_01	ATM02	0,00	0,00	m	ante operam	aria	parametri meteorologici	barometro	pressione atmosferica	95,36	kPa			settembre 2017	28/09/2017	01:00	02:00	Dimms srl	
651	ATM02_01	ATM02	0,00	0,00	m	ante operam	aria	parametri meteorologici	barometro	pressione atmosferica	95,33	kPa			settembre 2017	28/09/2017	02:00	03:00	Dimms srl	
652	ATM02_01	ATM02	0,00	0,00	m	ante operam	aria	parametri meteorologici	barometro	pressione atmosferica	95,31	kPa			settembre 2017	28/09/2017	03:00	04:00	Dimms srl	
653	ATM02_01	ATM02	0,00	0,00	m	ante operam	aria	parametri meteorologici	barometro	pressione atmosferica	95,32	kPa			settembre 2017	28/09/2017	04:00	05:00	Dimms srl	
654	ATM02_01	ATM02	0,00	0,00	m	ante operam	aria	parametri meteorologici	barometro	pressione atmosferica	95,31	kPa			settembre 2017	28/09/2017	05:00	06:00	Dimms srl	
655	ATM02_01	ATM02	0,00	0,00	m	ante operam	aria	parametri meteorologici	barometro	pressione atmosferica	95,33	kPa			settembre 2017	28/09/2017	06:00	07:00	Dimms srl	
656	ATM02_01	ATM02	0,00	0,00	m	ante operam	aria	parametri meteorologici	barometro	pressione atmosferica	95,36	kPa			settembre 2017	28/09/2017	07:00	08:00	Dimms srl	
657	ATM02_01	ATM02	0,00	0,00	m	ante operam	aria	parametri meteorologici	barometro	pressione atmosferica	95,38	kPa			settembre 2017	28/09/2017	08:00	09:00	Dimms srl	
658	ATM02_01	ATM02	0,00	0,00	m	ante operam	aria	parametri meteorologici	barometro	pressione atmosferica	95,37	kPa			settembre 2017	28/09/2017	09:00	10:00	Dimms srl	
659	ATM02_01	ATM02	0,00	0,00	m	ante operam	aria	parametri meteorologici	barometro	pressione atmosferica	95,37	kPa			settembre 2017	28/09/2017	10:00	11:00	Dimms srl	
660	ATM02_01	ATM02	0,00	0,00	m	ante operam	aria	parametri meteorologici	barometro	pressione atmosferica	95,39	kPa			settembre 2017	28/09/2017	11:00	12:00	Dimms srl	
661	ATM02_01	ATM02	0,00	0,00	m	ante operam	aria	parametri meteorologici	barometro	pressione atmosferica	95,36	kPa			settembre 2017	28/09/2017	12:00	13:00	Dimms srl	
662	ATM02_01	ATM02	0,00	0,00	m	ante operam	aria	parametri meteorologici	barometro	pressione atmosferica	95,33	kPa			settembre 2017	28/09/2017	13:00	14:00	Dimms srl	
663	ATM02_01	ATM02	0,00	0,00	m	ante operam	aria	parametri meteorologici	barometro	pressione atmosferica	95,32	kPa			settembre 2017	28/09/2017	14:00	15:00	Dimms srl	
664	ATM02_01	ATM02	0,00	0,00	m	ante operam	aria	parametri meteorologici	barometro	pressione atmosferica	95,32	kPa			settembre 2017	28/09/2017	15:00	16:00	Dimms srl	
665	ATM02_01	ATM02	0,00	0,00	m	ante operam	aria	parametri meteorologici	barometro	pressione atmosferica	95,34	kPa			settembre 2017	28/09/2017	16:00	17:00	Dimms srl	
666	ATM02_01	ATM02	0,00	0,00	m	ante operam	aria	parametri meteorologici	barometro	pressione atmosferica	95,37	kPa			settembre 2017	28/09/2017	17:00	18:00	Dimms srl	
667	ATM02_01	ATM02	0,00	0,00	m	ante operam	aria	parametri meteorologici	barometro	pressione atmosferica	95,41	kPa			settembre 2017	28/09/2017	18:00	19:00	Dimms srl	
668	ATM02_01	ATM02	0,00	0,00	m	ante operam	aria	parametri meteorologici	barometro	pressione atmosferica	95,44	kPa			settembre 2017	28/09/2017	19:00	20:00	Dimms srl	
669	ATM02_01	ATM02	0,00	0,00	m	ante operam	aria	parametri meteorologici	barometro	pressione atmosferica	95,46	kPa			settembre 2017	28/09/2017	20:00	21:00	Dimms srl	
670	ATM02_01	ATM02	0,00	0,00	m	ante operam	aria	parametri meteorologici	barometro	pressione atmosferica	95,45	kPa			settembre 2017	28/09/2017	21:00	22:00	Dimms srl	
671	ATM02_01	ATM02	0,00	0,00	m	ante operam	aria	parametri meteorologici	barometro	pressione atmosferica	95,43	kPa			settembre 2017	28/09/2017	22:00	23:00	Dimms srl	
672	ATM02_01	ATM02	0,00	0,00	m	ante operam	aria	parametri meteorologici	barometro	pressione atmosferica	95,4	kPa			settembre 2017	28/09/2017	23:00	00:00	Dimms srl	

CODICE RILIEVO ATM02_01 - Settembre 2017 - PTS

id.	Codice Rilievo	Codice stazione	Profondità Rilievo/Misura (min)	Profondità Rilievo/Misura (max)	Unità misura profondità rilievo/misura	fase di monitoraggio	componente monitorata	tipo rilievo/misura	strumentazione	nome analita/parametro	valore analita/parametro	unità di misura analita/parametro	soglia/limite di legge (dell'analita/ parametro)	unità di misura soglia/limite di legge	campagna di monitoraggio	data misura	ora (legale) inizio rilievo	ora (legale) fine rilievo	soggetto incaricato	note
1	ATM02_01	ATM02	0,00	0,00	m	ante operam	aria	polveri aereodisperse	campionatore sequenziale	PTS	28,1	µg/m^3	150	µg/m^3	settembre 2017	01/09/2017	00:00	23:59	Dimms srl	
2	ATM02_01	ATM02	0,00	0,00	m	ante operam	aria	polveri aereodisperse	campionatore sequenziale	PTS	23,6	µg/m^3	150	µg/m^3	settembre 2017	02/09/2017	00:00	23:59	Dimms srl	
3	ATM02_01	ATM02	0,00	0,00	m	ante operam	aria	polveri aereodisperse	campionatore sequenziale	PTS	11,1	µg/m^3	150	µg/m^3	settembre 2017	03/09/2017	00:00	23:59	Dimms srl	
4	ATM02_01	ATM02	0,00	0,00	m	ante operam	aria	polveri aereodisperse	campionatore sequenziale	PTS	9,7	µg/m^3	150	µg/m^3	settembre 2017	04/09/2017	00:00	23:59	Dimms srl	
5	ATM02_01	ATM02	0,00	0,00	m	ante operam	aria	polveri aereodisperse	campionatore sequenziale	PTS	10,4	µg/m^3	150	µg/m^3	settembre 2017	05/09/2017	00:00	23:59	Dimms srl	
6	ATM02_01	ATM02	0,00	0,00	m	ante operam	aria	polveri aereodisperse	campionatore sequenziale	PTS	16,7	µg/m^3	150	µg/m^3	settembre 2017	06/09/2017	00:00	23:59	Dimms srl	
7	ATM02_01	ATM02	0,00	0,00	m	ante operam	aria	polveri aereodisperse	campionatore sequenziale	PTS	13,2	µg/m^3	150	µg/m^3	settembre 2017	07/09/2017	00:00	23:59	Dimms srl	
8	ATM02_01	ATM02	0,00	0,00	m	ante operam	aria	polveri aereodisperse	campionatore sequenziale	PTS	12,8	µg/m^3	150	µg/m^3	settembre 2017	08/09/2017	00:00	23:59	Dimms srl	
9	ATM02_01	ATM02	0,00	0,00	m	ante operam	aria	polveri aereodisperse	campionatore sequenziale	PTS	15,6	µg/m^3	150	µg/m^3	settembre 2017	09/09/2017	00:00	23:59	Dimms srl	
10	ATM02_01	ATM02	0,00	0,00	m	ante operam	aria	polveri aereodisperse	campionatore sequenziale	PTS	20,5	µg/m^3	150	µg/m^3	settembre 2017	10/09/2017	00:00	23:59	Dimms srl	
11	ATM02_01	ATM02	0,00	0,00	m	ante operam	aria	polveri aereodisperse	campionatore sequenziale	PTS	5,6	µg/m^3	150	µg/m^3	settembre 2017	11/09/2017	00:00	23:59	Dimms srl	
12	ATM02_01	ATM02	0,00	0,00	m	ante operam	aria	polveri aereodisperse	campionatore sequenziale	PTS	17,4	µg/m^3	150	µg/m^3	settembre 2017	12/09/2017	00:00	23:59	Dimms srl	
13	ATM02_01	ATM02	0,00	0,00	m	ante operam	aria	polveri aereodisperse	campionatore sequenziale	PTS	13,2	µg/m^3	150	µg/m^3	settembre 2017	13/09/2017	00:00	23:59	Dimms srl	
14	ATM02_01	ATM02	0,00	0,00	m	ante operam	aria	polveri aereodisperse	campionatore sequenziale	PTS	17,4	µg/m^3	150	µg/m^3	settembre 2017	14/09/2017	00:00	23:59	Dimms srl	
15	ATM02_01	ATM02	0,00	0,00	m	ante operam	aria	polveri aereodisperse	campionatore sequenziale	PTS	12,8	µg/m^3	150	µg/m^3	settembre 2017	15/09/2017	00:00	23:59	Dimms srl	
16	ATM02_01	ATM02	0,00	0,00	m	ante operam	aria	polveri aereodisperse	campionatore sequenziale	PTS	20,8	µg/m^3	150	µg/m^3	settembre 2017	16/09/2017	00:00	23:59	Dimms srl	
17	ATM02_01	ATM02	0,00	0,00	m	ante operam	aria	polveri aereodisperse	campionatore sequenziale	PTS	17	µg/m^3	150	µg/m^3	settembre 2017	17/09/2017	00:00	23:59	Dimms srl	
18	ATM02_01	ATM02	0,00	0,00	m	ante operam	aria	polveri aereodisperse	campionatore sequenziale	PTS	10,8	µg/m^3	150	µg/m^3	settembre 2017	18/09/2017	00:00	23:59	Dimms srl	
19	ATM02_01	ATM02	0,00	0,00	m	ante operam	aria	polveri aereodisperse	campionatore sequenziale	PTS	9,4	µg/m^3	150	µg/m^3	settembre 2017	19/09/2017	00:00	23:59	Dimms srl	
20	ATM02_01	ATM02	0,00	0,00	m	ante operam	aria	polveri aereodisperse	campionatore sequenziale	PTS	9,7	µg/m^3	150	µg/m^3	settembre 2017	20/09/2017	00:00	23:59	Dimms srl	
21	ATM02_01	ATM02	0,00	0,00	m	ante operam	aria	polveri aereodisperse	campionatore sequenziale	PTS	6,9	µg/m^3	150	µg/m^3	settembre 2017	21/09/2017	00:00	23:59	Dimms srl	
22	ATM02_01	ATM02	0,00	0,00	m	ante operam	aria	polveri aereodisperse	campionatore sequenziale	PTS	8	µg/m^3	150	µg/m^3	settembre 2017	22/09/2017	00:00	23:59	Dimms srl	
23	ATM02_01	ATM02	0,00	0,00	m	ante operam	aria	polveri aereodisperse	campionatore sequenziale	PTS	9,4	µg/m^3	150	µg/m^3	settembre 2017	23/09/2017	00:00	23:59	Dimms srl	
24	ATM02_01	ATM02	0,00	0,00	m	ante operam	aria	polveri aereodisperse	campionatore sequenziale	PTS	10,4	µg/m^3	150	µg/m^3	settembre 2017	24/09/2017	00:00	23:59	Dimms srl	
25	ATM02_01	ATM02	0,00	0,00	m	ante operam	aria	polveri aereodisperse	campionatore sequenziale	PTS	11,1	µg/m^3	150	µg/m^3	settembre 2017	25/09/2017	00:00	23:59	Dimms srl	
26	ATM02_01	ATM02	0,00	0,00	m	ante operam	aria	polveri aereodisperse	campionatore sequenziale	PTS	12,8	µg/m^3	150	µg/m^3	settembre 2017	26/09/2017	00:00	23:59	Dimms srl	
27	ATM02_01	ATM02	0,00	0,00	m	ante operam	aria	polveri aereodisperse	campionatore sequenziale	PTS	20,8	µg/m^3	150	µg/m^3	settembre 2017	27/09/2017	00:00	23:59	Dimms srl	
28	ATM02_01	ATM02	0,00	0,00	m	ante operam	aria	polveri aereodisperse	campionatore sequenziale	PTS	32,3	µg/m^3	150	µg/m^3	settembre 2017	28/09/2017	00:00	23:59	Dimms srl	

CODICE RILIEVO ATM02_01 - Settembre 2017 - SO_2

id.	Codice Rilievo	Codice stazione	Profondità Rilievo/Misura (min)	Profondità Rilievo/Misura (max)	Unità misura profondità rilievo/misura	fase di monitoraggio	componente monitorata	tipo rilievo/misura	strumentazione	nome analita/parametro	valore analita/parametro	unità di misura analita/parametro	soglia/limite di legge (dell'analita/ parametro)	unità di misura soglia/limite di legge	campagna di monitoraggio	data misura	ora (legale) inizio rilievo	ora (legale) fine rilievo	soggetto incaricato	note
1	ATM02_01	ATM02	0,00	0,00	m	ante operam	aria	inquinante traffico veicolare	analizzatore a fluorescenza UV	SO_2	1,1	$\mu g/m^3$	350	$\mu g/m^3$	settembre 2017	01/09/2017	00:00	01:00	Dimms srl	
2	ATM02_01	ATM02	0,00	0,00	m	ante operam	aria	inquinante traffico veicolare	analizzatore a fluorescenza UV	SO_2	0,8	$\mu g/m^3$	350	$\mu g/m^3$	settembre 2017	01/09/2017	01:00	02:00	Dimms srl	
3	ATM02_01	ATM02	0,00	0,00	m	ante operam	aria	inquinante traffico veicolare	analizzatore a fluorescenza UV	SO_2	0,8	$\mu g/m^3$	350	$\mu g/m^3$	settembre 2017	01/09/2017	02:00	03:00	Dimms srl	
4	ATM02_01	ATM02	0,00	0,00	m	ante operam	aria	inquinante traffico veicolare	analizzatore a fluorescenza UV	SO_2	0,8	$\mu g/m^3$	350	$\mu g/m^3$	settembre 2017	01/09/2017	03:00	04:00	Dimms srl	
5	ATM02_01	ATM02	0,00	0,00	m	ante operam	aria	inquinante traffico veicolare	analizzatore a fluorescenza UV	SO_2	1,3	$\mu g/m^3$	350	$\mu g/m^3$	settembre 2017	01/09/2017	04:00	05:00	Dimms srl	
6	ATM02_01	ATM02	0,00	0,00	m	ante operam	aria	inquinante traffico veicolare	analizzatore a fluorescenza UV	SO_2	1,3	$\mu g/m^3$	350	$\mu g/m^3$	settembre 2017	01/09/2017	05:00	06:00	Dimms srl	
7	ATM02_01	ATM02	0,00	0,00	m	ante operam	aria	inquinante traffico veicolare	analizzatore a fluorescenza UV	SO_2	1,3	$\mu g/m^3$	350	$\mu g/m^3$	settembre 2017	01/09/2017	06:00	07:00	Dimms srl	
8	ATM02_01	ATM02	0,00	0,00	m	ante operam	aria	inquinante traffico veicolare	analizzatore a fluorescenza UV	SO_2	n.d.	$\mu g/m^3$	350	$\mu g/m^3$	settembre 2017	01/09/2017	07:00	08:00	Dimms srl	
9	ATM02_01	ATM02	0,00	0,00	m	ante operam	aria	inquinante traffico veicolare	analizzatore a fluorescenza UV	SO_2	1,1	$\mu g/m^3$	350	$\mu g/m^3$	settembre 2017	01/09/2017	08:00	09:00	Dimms srl	
10	ATM02_01	ATM02	0,00	0,00	m	ante operam	aria	inquinante traffico veicolare	analizzatore a fluorescenza UV	SO_2	0,8	$\mu g/m^3$	350	$\mu g/m^3$	settembre 2017	01/09/2017	09:00	10:00	Dimms srl	
11	ATM02_01	ATM02	0,00	0,00	m	ante operam	aria	inquinante traffico veicolare	analizzatore a fluorescenza UV	SO_2	1,1	$\mu g/m^3$	350	$\mu g/m^3$	settembre 2017	01/09/2017	10:00	11:00	Dimms srl	
12	ATM02_01	ATM02	0,00	0,00	m	ante operam	aria	inquinante traffico veicolare	analizzatore a fluorescenza UV	SO_2	1,1	$\mu g/m^3$	350	$\mu g/m^3$	settembre 2017	01/09/2017	11:00	12:00	Dimms srl	
13	ATM02_01	ATM02	0,00	0,00	m	ante operam	aria	inquinante traffico veicolare	analizzatore a fluorescenza UV	SO_2	1,3	$\mu g/m^3$	350	$\mu g/m^3$	settembre 2017	01/09/2017	12:00	13:00	Dimms srl	
14	ATM02_01	ATM02	0,00	0,00	m	ante operam	aria	inquinante traffico veicolare	analizzatore a fluorescenza UV	SO_2	1,3	$\mu g/m^3$	350	$\mu g/m^3$	settembre 2017	01/09/2017	13:00	14:00	Dimms srl	
15	ATM02_01	ATM02	0,00	0,00	m	ante operam	aria	inquinante traffico veicolare	analizzatore a fluorescenza UV	SO_2	1,3	$\mu g/m^3$	350	$\mu g/m^3$	settembre 2017	01/09/2017	14:00	15:00	Dimms srl	
16	ATM02_01	ATM02	0,00	0,00	m	ante operam	aria	inquinante traffico veicolare	analizzatore a fluorescenza UV	SO_2	1,1	$\mu g/m^3$	350	$\mu g/m^3$	settembre 2017	01/09/2017	15:00	16:00	Dimms srl	
17	ATM02_01	ATM02	0,00	0,00	m	ante operam	aria	inquinante traffico veicolare	analizzatore a fluorescenza UV	SO_2	0,8	$\mu g/m^3$	350	$\mu g/m^3$	settembre 2017	01/09/2017	16:00	17:00	Dimms srl	
18	ATM02_01	ATM02	0,00	0,00	m	ante operam	aria	inquinante traffico veicolare	analizzatore a fluorescenza UV	SO_2	0,5	$\mu g/m^3$	350	$\mu g/m^3$	settembre 2017	01/09/2017	17:00	18:00	Dimms srl	
19	ATM02_01	ATM02	0,00	0,00	m	ante operam	aria	inquinante traffico veicolare	analizzatore a fluorescenza UV	SO_2	0,5	$\mu g/m^3$	350	$\mu g/m^3$	settembre 2017	01/09/2017	18:00	19:00	Dimms srl	
20	ATM02_01	ATM02	0,00	0,00	m	ante operam	aria	inquinante traffico veicolare	analizzatore a fluorescenza UV	SO_2	0,3	$\mu g/m^3$	350	$\mu g/m^3$	settembre 2017	01/09/2017	19:00	20:00	Dimms srl	
21	ATM02_01	ATM02	0,00	0,00	m	ante operam	aria	inquinante traffico veicolare	analizzatore a fluorescenza UV	SO_2	0,3	$\mu g/m^3$	350	$\mu g/m^3$	settembre 2017	01/09/2017	20:00	21:00	Dimms srl	
22	ATM02_01	ATM02	0,00	0,00	m	ante operam	aria	inquinante traffico veicolare	analizzatore a fluorescenza UV	SO_2	0,3	$\mu g/m^3$	350	$\mu g/m^3$	settembre 2017	01/09/2017	21:00	22:00	Dimms srl	
23	ATM02_01	ATM02	0,00	0,00	m	ante operam	aria	inquinante traffico veicolare	analizzatore a fluorescenza UV	SO_2	0,3	$\mu g/m^3$	350	$\mu g/m^3$	settembre 2017	01/09/2017	22:00	23:00	Dimms srl	
24	ATM02_01	ATM02	0,00	0,00	m	ante operam	aria	inquinante traffico veicolare	analizzatore a fluorescenza UV	SO_2	0,3	$\mu g/m^3$	350	$\mu g/m^3$	settembre 2017	01/09/2017	23:00	00:00	Dimms srl	
25	ATM02_01	ATM02	0,00	0,00	m	ante operam	aria	inquinante traffico veicolare	analizzatore a fluorescenza UV	SO_2	0,3	$\mu g/m^3$	350	$\mu g/m^3$	settembre 2017	02/09/2017	00:00	01:00	Dimms srl	
26	ATM02_01	ATM02	0,00	0,00	m	ante operam	aria	inquinante traffico veicolare	analizzatore a fluorescenza UV	SO_2	0,3	$\mu g/m^3$	350	$\mu g/m^3$	settembre 2017	02/09/2017	01:00	02:00	Dimms srl	
27	ATM02_01	ATM02	0,00	0,00	m	ante operam	aria	inquinante traffico veicolare	analizzatore a fluorescenza UV	SO_2	0,3	$\mu g/m^3$	350	$\mu g/m^3$	settembre 2017	02/09/2017	02:00	03:00	Dimms srl	
28	ATM02_01	ATM02	0,00	0,00	m	ante operam	aria	inquinante traffico veicolare	analizzatore a fluorescenza UV	SO_2	0,3	$\mu g/m^3$	350	$\mu g/m^3$	settembre 2017	02/09/2017	03:00	04:00	Dimms srl	
29	ATM02_01	ATM02	0,00	0,00	m	ante operam	aria	inquinante traffico veicolare	analizzatore a fluorescenza UV	SO_2	0,3	$\mu g/m^3$	350	$\mu g/m^3$	settembre 2017	02/09/2017	04:00	05:00	Dimms srl	
30	ATM02_01	ATM02	0,00	0,00	m	ante operam	aria	inquinante traffico veicolare	analizzatore a fluorescenza UV	SO_2	0,3	$\mu g/m^3$	350	$\mu g/m^3$	settembre 2017	02/09/2017	05:00	06:00	Dimms srl	
31	ATM02_01	ATM02	0,00	0,00	m	ante operam	aria	inquinante traffico veicolare	analizzatore a fluorescenza UV	SO_2	0,3	$\mu g/m^3$	350	$\mu g/m^3$	settembre 2017	02/09/2017	06:00	07:00	Dimms srl	
32	ATM02_01	ATM02	0,00	0,00	m	ante operam	aria	inquinante traffico veicolare	analizzatore a fluorescenza UV	SO_2	0,3	$\mu g/m^3$	350	$\mu g/m^3$	settembre 2017	02/09/2017	07:00	08:00	Dimms srl	
33	ATM02_01	ATM02	0,00	0,00	m	ante operam	aria	inquinante traffico veicolare	analizzatore a fluorescenza UV	SO_2	0,5	$\mu g/m^3$	350	$\mu g/m^3$	settembre 2017	02/09/2017	08:00	09:00	Dimms srl	
34	ATM02_01	ATM02	0,00	0,00	m	ante operam	aria	inquinante traffico veicolare	analizzatore a fluorescenza UV	SO_2	0,5	$\mu g/m^3$	350	$\mu g/m^3$	settembre 2017	02/09/2017	09:00	10:00	Dimms srl	
35	ATM02_01	ATM02	0,00	0,00	m	ante operam	aria	inquinante traffico veicolare	analizzatore a fluorescenza UV	SO_2	0,5	$\mu g/m^3$	350	$\mu g/m^3$	settembre 2017	02/09/2017	10:00	11:00	Dimms srl	
36	ATM02_01	ATM02	0,00	0,00	m	ante operam	aria	inquinante traffico veicolare	analizzatore a fluorescenza UV	SO_2	0,5	$\mu g/m^3$	350	$\mu g/m^3$	settembre 2017	02/09/2017	11:00	12:00	Dimms srl	
37	ATM02_01	ATM02	0,00	0,00	m	ante operam	aria	inquinante traffico veicolare	analizzatore a fluorescenza UV	SO_2	0,5	$\mu g/m^3$	350	$\mu g/m^3$	settembre 2017	02/09/2017	12:00	13:00	Dimms srl	
38	ATM02_01	ATM02	0,00	0,00	m	ante operam	aria	inquinante traffico veicolare	analizzatore a fluorescenza UV	SO_2	0,5	$\mu g/m^3$	350	$\mu g/m^3$	settembre 2017	02/09/2017	13:00	14:00	Dimms srl	
39	ATM02_01	ATM02	0,00	0,00	m	ante operam	aria	inquinante traffico veicolare	analizzatore a fluorescenza UV	SO_2	0,5	$\mu g/m^3$	350	$\mu g/m^3$	settembre 2017	02/09/2017	14:00	15:00	Dimms srl	
40	ATM02_01	ATM02	0,00	0,00	m	ante operam	aria	inquinante traffico veicolare	analizzatore a fluorescenza UV	SO_2	0,5	$\mu g/m^3$	350	$\mu g/m^3$	settembre 2017	02/09/2017	15:00	16:00	Dimms srl	
41	ATM02_01	ATM02	0,00	0,00	m	ante operam	aria	inquinante traffico veicolare	analizzatore a fluorescenza UV	SO_2	0,3	$\mu g/m^3$	350	$\mu g/m^3$	settembre 2017	02/09/2017	16:00	17:00	Dimms srl	
42	ATM02_01	ATM02	0,00	0,00	m	ante operam	aria	inquinante traffico veicolare	analizzatore a fluorescenza UV	SO_2	0,3	$\mu g/m^3$	350	$\mu g/m^3$	settembre 2017	02/09/2017	17:00	18:00	Dimms srl	
43	ATM02_01	ATM02	0,00	0,00	m	ante operam	aria	inquinante traffico veicolare	analizzatore a fluorescenza UV	SO_2	0,3	$\mu g/m^3$	350	$\mu g/m^3$	settembre 2017	02/09/2017	18:00	19:00	Dimms srl	
44	ATM02_01	ATM02	0,00	0,00	m	ante operam	aria	inquinante traffico veicolare	analizzatore a fluorescenza UV	SO_2	0,3	$\mu g/m^3$	350	$\mu g/m^3$	settembre 2017	02/09/2017	19:00	20:00	Dimms srl	
45	ATM02_01	ATM02	0,00	0,00	m	ante operam	aria	inquinante traffico veicolare	analizzatore a fluorescenza UV	SO_2	0,3	$\mu g/m^3$	350	$\mu g/m^3$	settembre 2017	02/09/2017	20:00	21:00	Dimms srl	
46	ATM02_01	ATM02	0,00	0,00	m	ante operam	aria	inquinante traffico veicolare	analizzatore a fluorescenza UV	SO_2	0,3	$\mu g/m^3$	350	$\mu g/m^3$	settembre 2017	02/09/2017	21:00	22:00	Dimms srl	
47	ATM02_01	ATM02	0,00	0,00	m	ante operam	aria	inquinante traffico veicolare	analizzatore a fluorescenza UV	SO_2	0,3	$\mu g/m^3$	350	$\mu g/m^3$	settembre 2017	02/09/2017	22:00	23:00	Dimms srl	
48	ATM02_01	ATM02	0,00	0,00	m	ante operam	aria	inquinante traffico veicolare	analizzatore a fluorescenza UV	SO_2	0,3	$\mu g/m^3$	350	$\mu g/m^3$	settembre 2017	02/09/2017	23:00	00:00	Dimms srl	

CODICE RILIEVO ATM02_01 - Settembre 2017 - SO_2

id.	Codice Rilievo	Codice stazione	Profondità Rilievo/Misura (min)	Profondità Rilievo/Misura (max)	Unità misura profondità rilievo/misura	fase di monitoraggio	componente monitorata	tipo rilievo/misura	strumentazione	nome analita/parametro	valore analita/parametro	unità di misura analita/parametro	soglia/limite di legge (dell'analita/ parametro)	unità di misura soglia/limite di legge	campagna di monitoraggio	data misura	ora (legale) inizio rilievo	ora (legale) fine rilievo	soggetto incaricato	note
49	ATM02_01	ATM02	0,00	0,00	m	ante operam	aria	inquinante traffico veicolare	analizzatore a fluorescenza UV	SO_2	0,3	$\mu g/m^3$	350	$\mu g/m^3$	settembre 2017	03/09/2017	00:00	01:00	Dimms srl	
50	ATM02_01	ATM02	0,00	0,00	m	ante operam	aria	inquinante traffico veicolare	analizzatore a fluorescenza UV	SO_2	0,3	$\mu g/m^3$	350	$\mu g/m^3$	settembre 2017	03/09/2017	01:00	02:00	Dimms srl	
51	ATM02_01	ATM02	0,00	0,00	m	ante operam	aria	inquinante traffico veicolare	analizzatore a fluorescenza UV	SO_2	0,3	$\mu g/m^3$	350	$\mu g/m^3$	settembre 2017	03/09/2017	02:00	03:00	Dimms srl	
52	ATM02_01	ATM02	0,00	0,00	m	ante operam	aria	inquinante traffico veicolare	analizzatore a fluorescenza UV	SO_2	0,3	$\mu g/m^3$	350	$\mu g/m^3$	settembre 2017	03/09/2017	03:00	04:00	Dimms srl	
53	ATM02_01	ATM02	0,00	0,00	m	ante operam	aria	inquinante traffico veicolare	analizzatore a fluorescenza UV	SO_2	0,3	$\mu g/m^3$	350	$\mu g/m^3$	settembre 2017	03/09/2017	04:00	05:00	Dimms srl	
54	ATM02_01	ATM02	0,00	0,00	m	ante operam	aria	inquinante traffico veicolare	analizzatore a fluorescenza UV	SO_2	0,3	$\mu g/m^3$	350	$\mu g/m^3$	settembre 2017	03/09/2017	05:00	06:00	Dimms srl	
55	ATM02_01	ATM02	0,00	0,00	m	ante operam	aria	inquinante traffico veicolare	analizzatore a fluorescenza UV	SO_2	0,3	$\mu g/m^3$	350	$\mu g/m^3$	settembre 2017	03/09/2017	06:00	07:00	Dimms srl	
56	ATM02_01	ATM02	0,00	0,00	m	ante operam	aria	inquinante traffico veicolare	analizzatore a fluorescenza UV	SO_2	0,3	$\mu g/m^3$	350	$\mu g/m^3$	settembre 2017	03/09/2017	07:00	08:00	Dimms srl	
57	ATM02_01	ATM02	0,00	0,00	m	ante operam	aria	inquinante traffico veicolare	analizzatore a fluorescenza UV	SO_2	0,3	$\mu g/m^3$	350	$\mu g/m^3$	settembre 2017	03/09/2017	08:00	09:00	Dimms srl	
58	ATM02_01	ATM02	0,00	0,00	m	ante operam	aria	inquinante traffico veicolare	analizzatore a fluorescenza UV	SO_2	0,3	$\mu g/m^3$	350	$\mu g/m^3$	settembre 2017	03/09/2017	09:00	10:00	Dimms srl	
59	ATM02_01	ATM02	0,00	0,00	m	ante operam	aria	inquinante traffico veicolare	analizzatore a fluorescenza UV	SO_2	0,5	$\mu g/m^3$	350	$\mu g/m^3$	settembre 2017	03/09/2017	10:00	11:00	Dimms srl	
60	ATM02_01	ATM02	0,00	0,00	m	ante operam	aria	inquinante traffico veicolare	analizzatore a fluorescenza UV	SO_2	0,5	$\mu g/m^3$	350	$\mu g/m^3$	settembre 2017	03/09/2017	11:00	12:00	Dimms srl	
61	ATM02_01	ATM02	0,00	0,00	m	ante operam	aria	inquinante traffico veicolare	analizzatore a fluorescenza UV	SO_2	0,3	$\mu g/m^3$	350	$\mu g/m^3$	settembre 2017	03/09/2017	12:00	13:00	Dimms srl	
62	ATM02_01	ATM02	0,00	0,00	m	ante operam	aria	inquinante traffico veicolare	analizzatore a fluorescenza UV	SO_2	0,5	$\mu g/m^3$	350	$\mu g/m^3$	settembre 2017	03/09/2017	13:00	14:00	Dimms srl	
63	ATM02_01	ATM02	0,00	0,00	m	ante operam	aria	inquinante traffico veicolare	analizzatore a fluorescenza UV	SO_2	0,5	$\mu g/m^3$	350	$\mu g/m^3$	settembre 2017	03/09/2017	14:00	15:00	Dimms srl	
64	ATM02_01	ATM02	0,00	0,00	m	ante operam	aria	inquinante traffico veicolare	analizzatore a fluorescenza UV	SO_2	0,5	$\mu g/m^3$	350	$\mu g/m^3$	settembre 2017	03/09/2017	15:00	16:00	Dimms srl	
65	ATM02_01	ATM02	0,00	0,00	m	ante operam	aria	inquinante traffico veicolare	analizzatore a fluorescenza UV	SO_2	0,3	$\mu g/m^3$	350	$\mu g/m^3$	settembre 2017	03/09/2017	16:00	17:00	Dimms srl	
66	ATM02_01	ATM02	0,00	0,00	m	ante operam	aria	inquinante traffico veicolare	analizzatore a fluorescenza UV	SO_2	0,5	$\mu g/m^3$	350	$\mu g/m^3$	settembre 2017	03/09/2017	17:00	18:00	Dimms srl	
67	ATM02_01	ATM02	0,00	0,00	m	ante operam	aria	inquinante traffico veicolare	analizzatore a fluorescenza UV	SO_2	0,5	$\mu g/m^3$	350	$\mu g/m^3$	settembre 2017	03/09/2017	18:00	19:00	Dimms srl	
68	ATM02_01	ATM02	0,00	0,00	m	ante operam	aria	inquinante traffico veicolare	analizzatore a fluorescenza UV	SO_2	0,3	$\mu g/m^3$	350	$\mu g/m^3$	settembre 2017	03/09/2017	19:00	20:00	Dimms srl	
69	ATM02_01	ATM02	0,00	0,00	m	ante operam	aria	inquinante traffico veicolare	analizzatore a fluorescenza UV	SO_2	0,3	$\mu g/m^3$	350	$\mu g/m^3$	settembre 2017	03/09/2017	20:00	21:00	Dimms srl	
70	ATM02_01	ATM02	0,00	0,00	m	ante operam	aria	inquinante traffico veicolare	analizzatore a fluorescenza UV	SO_2	0,5	$\mu g/m^3$	350	$\mu g/m^3$	settembre 2017	03/09/2017	21:00	22:00	Dimms srl	
71	ATM02_01	ATM02	0,00	0,00	m	ante operam	aria	inquinante traffico veicolare	analizzatore a fluorescenza UV	SO_2	0,5	$\mu g/m^3$	350	$\mu g/m^3$	settembre 2017	03/09/2017	22:00	23:00	Dimms srl	
72	ATM02_01	ATM02	0,00	0,00	m	ante operam	aria	inquinante traffico veicolare	analizzatore a fluorescenza UV	SO_2	0,3	$\mu g/m^3$	350	$\mu g/m^3$	settembre 2017	03/09/2017	23:00	00:00	Dimms srl	
73	ATM02_01	ATM02	0,00	0,00	m	ante operam	aria	inquinante traffico veicolare	analizzatore a fluorescenza UV	SO_2	0,3	$\mu g/m^3$	350	$\mu g/m^3$	settembre 2017	04/09/2017	00:00	01:00	Dimms srl	
74	ATM02_01	ATM02	0,00	0,00	m	ante operam	aria	inquinante traffico veicolare	analizzatore a fluorescenza UV	SO_2	0,3	$\mu g/m^3$	350	$\mu g/m^3$	settembre 2017	04/09/2017	01:00	02:00	Dimms srl	
75	ATM02_01	ATM02	0,00	0,00	m	ante operam	aria	inquinante traffico veicolare	analizzatore a fluorescenza UV	SO_2	0,3	$\mu g/m^3$	350	$\mu g/m^3$	settembre 2017	04/09/2017	02:00	03:00	Dimms srl	
76	ATM02_01	ATM02	0,00	0,00	m	ante operam	aria	inquinante traffico veicolare	analizzatore a fluorescenza UV	SO_2	0,3	$\mu g/m^3$	350	$\mu g/m^3$	settembre 2017	04/09/2017	03:00	04:00	Dimms srl	
77	ATM02_01	ATM02	0,00	0,00	m	ante operam	aria	inquinante traffico veicolare	analizzatore a fluorescenza UV	SO_2	0,3	$\mu g/m^3$	350	$\mu g/m^3$	settembre 2017	04/09/2017	04:00	05:00	Dimms srl	
78	ATM02_01	ATM02	0,00	0,00	m	ante operam	aria	inquinante traffico veicolare	analizzatore a fluorescenza UV	SO_2	0,3	$\mu g/m^3$	350	$\mu g/m^3$	settembre 2017	04/09/2017	05:00	06:00	Dimms srl	
79	ATM02_01	ATM02	0,00	0,00	m	ante operam	aria	inquinante traffico veicolare	analizzatore a fluorescenza UV	SO_2	0,3	$\mu g/m^3$	350	$\mu g/m^3$	settembre 2017	04/09/2017	06:00	07:00	Dimms srl	
80	ATM02_01	ATM02	0,00	0,00	m	ante operam	aria	inquinante traffico veicolare	analizzatore a fluorescenza UV	SO_2	0,3	$\mu g/m^3$	350	$\mu g/m^3$	settembre 2017	04/09/2017	07:00	08:00	Dimms srl	
81	ATM02_01	ATM02	0,00	0,00	m	ante operam	aria	inquinante traffico veicolare	analizzatore a fluorescenza UV	SO_2	0,5	$\mu g/m^3$	350	$\mu g/m^3$	settembre 2017	04/09/2017	08:00	09:00	Dimms srl	
82	ATM02_01	ATM02	0,00	0,00	m	ante operam	aria	inquinante traffico veicolare	analizzatore a fluorescenza UV	SO_2	0,5	$\mu g/m^3$	350	$\mu g/m^3$	settembre 2017	04/09/2017	09:00	10:00	Dimms srl	
83	ATM02_01	ATM02	0,00	0,00	m	ante operam	aria	inquinante traffico veicolare	analizzatore a fluorescenza UV	SO_2	0,5	$\mu g/m^3$	350	$\mu g/m^3$	settembre 2017	04/09/2017	10:00	11:00	Dimms srl	
84	ATM02_01	ATM02	0,00	0,00	m	ante operam	aria	inquinante traffico veicolare	analizzatore a fluorescenza UV	SO_2	0,5	$\mu g/m^3$	350	$\mu g/m^3$	settembre 2017	04/09/2017	11:00	12:00	Dimms srl	
85	ATM02_01	ATM02	0,00	0,00	m	ante operam	aria	inquinante traffico veicolare	analizzatore a fluorescenza UV	SO_2	0,8	$\mu g/m^3$	350	$\mu g/m^3$	settembre 2017	04/09/2017	12:00	13:00	Dimms srl	
86	ATM02_01	ATM02	0,00	0,00	m	ante operam	aria	inquinante traffico veicolare	analizzatore a fluorescenza UV	SO_2	0,8	$\mu g/m^3$	350	$\mu g/m^3$	settembre 2017	04/09/2017	13:00	14:00	Dimms srl	
87	ATM02_01	ATM02	0,00	0,00	m	ante operam	aria	inquinante traffico veicolare	analizzatore a fluorescenza UV	SO_2	0,8	$\mu g/m^3$	350	$\mu g/m^3$	settembre 2017	04/09/2017	14:00	15:00	Dimms srl	
88	ATM02_01	ATM02	0,00	0,00	m	ante operam	aria	inquinante traffico veicolare	analizzatore a fluorescenza UV	SO_2	0,8	$\mu g/m^3$	350	$\mu g/m^3$	settembre 2017	04/09/2017	15:00	16:00	Dimms srl	
89	ATM02_01	ATM02	0,00	0,00	m	ante operam	aria	inquinante traffico veicolare	analizzatore a fluorescenza UV	SO_2	0,5	$\mu g/m^3$	350	$\mu g/m^3$	settembre 2017	04/09/2017	16:00	17:00	Dimms srl	
90	ATM02_01	ATM02	0,00	0,00	m	ante operam	aria	inquinante traffico veicolare	analizzatore a fluorescenza UV	SO_2	0,5	$\mu g/m^3$	350	$\mu g/m^3$	settembre 2017	04/09/2017	17:00	18:00	Dimms srl	
91	ATM02_01	ATM02	0,00	0,00	m	ante operam	aria	inquinante traffico veicolare	analizzatore a fluorescenza UV	SO_2	0,5	$\mu g/m^3$	350	$\mu g/m^3$	settembre 2017	04/09/2017	18:00	19:00	Dimms srl	
92	ATM02_01	ATM02	0,00	0,00	m	ante operam	aria	inquinante traffico veicolare	analizzatore a fluorescenza UV	SO_2	0,5	$\mu g/m^3$	350	$\mu g/m^3$	settembre 2017	04/09/2017	19:00	20:00	Dimms srl	
93	ATM02_01	ATM02	0,00	0,00	m	ante operam	aria	inquinante traffico veicolare	analizzatore a fluorescenza UV	SO_2	0,5	$\mu g/m^3$	350	$\mu g/m^3$	settembre 2017	04/09/2017	20:00	21:00	Dimms srl	
94	ATM02_01	ATM02	0,00	0,00	m	ante operam	aria	inquinante traffico veicolare	analizzatore a fluorescenza UV	SO_2	0,5	$\mu g/m^3$	350	$\mu g/m^3$	settembre 2017	04/09/2017	21:00	22:00	Dimms srl	
95	ATM02_01	ATM02	0,00	0,00	m	ante operam	aria	inquinante traffico veicolare	analizzatore a fluorescenza UV	SO_2	0,3	$\mu g/m^3$	350	$\mu g/m^3$	settembre 2017	04/09/2017	22:00	23:00	Dimms srl	
96	ATM02_01	ATM02	0,00	0,00	m	ante operam	aria	inquinante traffico veicolare	analizzatore a fluorescenza UV	SO_2	0,5	$\mu g/m^3$	350	$\mu g/m^3$	settembre 2017	04/09/2017	23:00	00:00	Dimms srl	

CODICE RILIEVO ATM02_01 - Settembre 2017 - SO_2

id.	Codice Rilievo	Codice stazione	Profondità Rilievo/Misura (min)	Profondità Rilievo/Misura (max)	Unità misura profondità rilievo/misura	fase di monitoraggio	componente monitorata	tipo rilievo/misura	strumentazione	nome analita/parametro	valore analita/parametro	unità di misura analita/parametro	soglia/limite di legge (dell'analita/ parametro)	unità di misura soglia/limite di legge	campagna di monitoraggio	data misura	ora (legale) inizio rilievo	ora (legale) fine rilievo	soggetto incaricato	note
97	ATM02_01	ATM02	0,00	0,00	m	ante operam	aria	inquinante traffico veicolare	analizzatore a fluorescenza UV	SO_2	0,3	$\mu g/m^3$	350	$\mu g/m^3$	settembre 2017	05/09/2017	00:00	01:00	Dimms srl	
98	ATM02_01	ATM02	0,00	0,00	m	ante operam	aria	inquinante traffico veicolare	analizzatore a fluorescenza UV	SO_2	0,3	$\mu g/m^3$	350	$\mu g/m^3$	settembre 2017	05/09/2017	01:00	02:00	Dimms srl	
99	ATM02_01	ATM02	0,00	0,00	m	ante operam	aria	inquinante traffico veicolare	analizzatore a fluorescenza UV	SO_2	0,5	$\mu g/m^3$	350	$\mu g/m^3$	settembre 2017	05/09/2017	02:00	03:00	Dimms srl	
100	ATM02_01	ATM02	0,00	0,00	m	ante operam	aria	inquinante traffico veicolare	analizzatore a fluorescenza UV	SO_2	0,5	$\mu g/m^3$	350	$\mu g/m^3$	settembre 2017	05/09/2017	03:00	04:00	Dimms srl	
101	ATM02_01	ATM02	0,00	0,00	m	ante operam	aria	inquinante traffico veicolare	analizzatore a fluorescenza UV	SO_2	0,5	$\mu g/m^3$	350	$\mu g/m^3$	settembre 2017	05/09/2017	04:00	05:00	Dimms srl	
102	ATM02_01	ATM02	0,00	0,00	m	ante operam	aria	inquinante traffico veicolare	analizzatore a fluorescenza UV	SO_2	0,5	$\mu g/m^3$	350	$\mu g/m^3$	settembre 2017	05/09/2017	05:00	06:00	Dimms srl	
103	ATM02_01	ATM02	0,00	0,00	m	ante operam	aria	inquinante traffico veicolare	analizzatore a fluorescenza UV	SO_2	0,5	$\mu g/m^3$	350	$\mu g/m^3$	settembre 2017	05/09/2017	06:00	07:00	Dimms srl	
104	ATM02_01	ATM02	0,00	0,00	m	ante operam	aria	inquinante traffico veicolare	analizzatore a fluorescenza UV	SO_2	0,5	$\mu g/m^3$	350	$\mu g/m^3$	settembre 2017	05/09/2017	07:00	08:00	Dimms srl	
105	ATM02_01	ATM02	0,00	0,00	m	ante operam	aria	inquinante traffico veicolare	analizzatore a fluorescenza UV	SO_2	0,5	$\mu g/m^3$	350	$\mu g/m^3$	settembre 2017	05/09/2017	08:00	09:00	Dimms srl	
106	ATM02_01	ATM02	0,00	0,00	m	ante operam	aria	inquinante traffico veicolare	analizzatore a fluorescenza UV	SO_2	0,8	$\mu g/m^3$	350	$\mu g/m^3$	settembre 2017	05/09/2017	09:00	10:00	Dimms srl	
107	ATM02_01	ATM02	0,00	0,00	m	ante operam	aria	inquinante traffico veicolare	analizzatore a fluorescenza UV	SO_2	1,1	$\mu g/m^3$	350	$\mu g/m^3$	settembre 2017	05/09/2017	10:00	11:00	Dimms srl	
108	ATM02_01	ATM02	0,00	0,00	m	ante operam	aria	inquinante traffico veicolare	analizzatore a fluorescenza UV	SO_2	1,1	$\mu g/m^3$	350	$\mu g/m^3$	settembre 2017	05/09/2017	11:00	12:00	Dimms srl	
109	ATM02_01	ATM02	0,00	0,00	m	ante operam	aria	inquinante traffico veicolare	analizzatore a fluorescenza UV	SO_2	1,3	$\mu g/m^3$	350	$\mu g/m^3$	settembre 2017	05/09/2017	12:00	13:00	Dimms srl	
110	ATM02_01	ATM02	0,00	0,00	m	ante operam	aria	inquinante traffico veicolare	analizzatore a fluorescenza UV	SO_2	1,6	$\mu g/m^3$	350	$\mu g/m^3$	settembre 2017	05/09/2017	13:00	14:00	Dimms srl	
111	ATM02_01	ATM02	0,00	0,00	m	ante operam	aria	inquinante traffico veicolare	analizzatore a fluorescenza UV	SO_2	1,3	$\mu g/m^3$	350	$\mu g/m^3$	settembre 2017	05/09/2017	14:00	15:00	Dimms srl	
112	ATM02_01	ATM02	0,00	0,00	m	ante operam	aria	inquinante traffico veicolare	analizzatore a fluorescenza UV	SO_2	1,1	$\mu g/m^3$	350	$\mu g/m^3$	settembre 2017	05/09/2017	15:00	16:00	Dimms srl	
113	ATM02_01	ATM02	0,00	0,00	m	ante operam	aria	inquinante traffico veicolare	analizzatore a fluorescenza UV	SO_2	1,1	$\mu g/m^3$	350	$\mu g/m^3$	settembre 2017	05/09/2017	16:00	17:00	Dimms srl	
114	ATM02_01	ATM02	0,00	0,00	m	ante operam	aria	inquinante traffico veicolare	analizzatore a fluorescenza UV	SO_2	1,1	$\mu g/m^3$	350	$\mu g/m^3$	settembre 2017	05/09/2017	17:00	18:00	Dimms srl	
115	ATM02_01	ATM02	0,00	0,00	m	ante operam	aria	inquinante traffico veicolare	analizzatore a fluorescenza UV	SO_2	0,8	$\mu g/m^3$	350	$\mu g/m^3$	settembre 2017	05/09/2017	18:00	19:00	Dimms srl	
116	ATM02_01	ATM02	0,00	0,00	m	ante operam	aria	inquinante traffico veicolare	analizzatore a fluorescenza UV	SO_2	0,8	$\mu g/m^3$	350	$\mu g/m^3$	settembre 2017	05/09/2017	19:00	20:00	Dimms srl	
117	ATM02_01	ATM02	0,00	0,00	m	ante operam	aria	inquinante traffico veicolare	analizzatore a fluorescenza UV	SO_2	0,5	$\mu g/m^3$	350	$\mu g/m^3$	settembre 2017	05/09/2017	20:00	21:00	Dimms srl	
118	ATM02_01	ATM02	0,00	0,00	m	ante operam	aria	inquinante traffico veicolare	analizzatore a fluorescenza UV	SO_2	0,5	$\mu g/m^3$	350	$\mu g/m^3$	settembre 2017	05/09/2017	21:00	22:00	Dimms srl	
119	ATM02_01	ATM02	0,00	0,00	m	ante operam	aria	inquinante traffico veicolare	analizzatore a fluorescenza UV	SO_2	0,5	$\mu g/m^3$	350	$\mu g/m^3$	settembre 2017	05/09/2017	22:00	23:00	Dimms srl	
120	ATM02_01	ATM02	0,00	0,00	m	ante operam	aria	inquinante traffico veicolare	analizzatore a fluorescenza UV	SO_2	0,5	$\mu g/m^3$	350	$\mu g/m^3$	settembre 2017	05/09/2017	23:00	00:00	Dimms srl	
121	ATM02_01	ATM02	0,00	0,00	m	ante operam	aria	inquinante traffico veicolare	analizzatore a fluorescenza UV	SO_2	0,5	$\mu g/m^3$	350	$\mu g/m^3$	settembre 2017	06/09/2017	00:00	01:00	Dimms srl	
122	ATM02_01	ATM02	0,00	0,00	m	ante operam	aria	inquinante traffico veicolare	analizzatore a fluorescenza UV	SO_2	0,5	$\mu g/m^3$	350	$\mu g/m^3$	settembre 2017	06/09/2017	01:00	02:00	Dimms srl	
123	ATM02_01	ATM02	0,00	0,00	m	ante operam	aria	inquinante traffico veicolare	analizzatore a fluorescenza UV	SO_2	0,5	$\mu g/m^3$	350	$\mu g/m^3$	settembre 2017	06/09/2017	02:00	03:00	Dimms srl	
124	ATM02_01	ATM02	0,00	0,00	m	ante operam	aria	inquinante traffico veicolare	analizzatore a fluorescenza UV	SO_2	0,5	$\mu g/m^3$	350	$\mu g/m^3$	settembre 2017	06/09/2017	03:00	04:00	Dimms srl	
125	ATM02_01	ATM02	0,00	0,00	m	ante operam	aria	inquinante traffico veicolare	analizzatore a fluorescenza UV	SO_2	0,5	$\mu g/m^3$	350	$\mu g/m^3$	settembre 2017	06/09/2017	04:00	05:00	Dimms srl	
126	ATM02_01	ATM02	0,00	0,00	m	ante operam	aria	inquinante traffico veicolare	analizzatore a fluorescenza UV	SO_2	0,5	$\mu g/m^3$	350	$\mu g/m^3$	settembre 2017	06/09/2017	05:00	06:00	Dimms srl	
127	ATM02_01	ATM02	0,00	0,00	m	ante operam	aria	inquinante traffico veicolare	analizzatore a fluorescenza UV	SO_2	0,5	$\mu g/m^3$	350	$\mu g/m^3$	settembre 2017	06/09/2017	06:00	07:00	Dimms srl	
128	ATM02_01	ATM02	0,00	0,00	m	ante operam	aria	inquinante traffico veicolare	analizzatore a fluorescenza UV	SO_2	0,8	$\mu g/m^3$	350	$\mu g/m^3$	settembre 2017	06/09/2017	07:00	08:00	Dimms srl	
129	ATM02_01	ATM02	0,00	0,00	m	ante operam	aria	inquinante traffico veicolare	analizzatore a fluorescenza UV	SO_2	0,8	$\mu g/m^3$	350	$\mu g/m^3$	settembre 2017	06/09/2017	08:00	09:00	Dimms srl	
130	ATM02_01	ATM02	0,00	0,00	m	ante operam	aria	inquinante traffico veicolare	analizzatore a fluorescenza UV	SO_2	1,1	$\mu g/m^3$	350	$\mu g/m^3$	settembre 2017	06/09/2017	09:00	10:00	Dimms srl	
131	ATM02_01	ATM02	0,00	0,00	m	ante operam	aria	inquinante traffico veicolare	analizzatore a fluorescenza UV	SO_2	1,3	$\mu g/m^3$	350	$\mu g/m^3$	settembre 2017	06/09/2017	10:00	11:00	Dimms srl	
132	ATM02_01	ATM02	0,00	0,00	m	ante operam	aria	inquinante traffico veicolare	analizzatore a fluorescenza UV	SO_2	1,3	$\mu g/m^3$	350	$\mu g/m^3$	settembre 2017	06/09/2017	11:00	12:00	Dimms srl	
133	ATM02_01	ATM02	0,00	0,00	m	ante operam	aria	inquinante traffico veicolare	analizzatore a fluorescenza UV	SO_2	1,1	$\mu g/m^3$	350	$\mu g/m^3$	settembre 2017	06/09/2017	12:00	13:00	Dimms srl	
134	ATM02_01	ATM02	0,00	0,00	m	ante operam	aria	inquinante traffico veicolare	analizzatore a fluorescenza UV	SO_2	1,3	$\mu g/m^3$	350	$\mu g/m^3$	settembre 2017	06/09/2017	13:00	14:00	Dimms srl	
135	ATM02_01	ATM02	0,00	0,00	m	ante operam	aria	inquinante traffico veicolare	analizzatore a fluorescenza UV	SO_2	1,3	$\mu g/m^3$	350	$\mu g/m^3$	settembre 2017	06/09/2017	14:00	15:00	Dimms srl	
136	ATM02_01	ATM02	0,00	0,00	m	ante operam	aria	inquinante traffico veicolare	analizzatore a fluorescenza UV	SO_2	1,3	$\mu g/m^3$	350	$\mu g/m^3$	settembre 2017	06/09/2017	15:00	16:00	Dimms srl	
137	ATM02_01	ATM02	0,00	0,00	m	ante operam	aria	inquinante traffico veicolare	analizzatore a fluorescenza UV	SO_2	1,1	$\mu g/m^3$	350	$\mu g/m^3$	settembre 2017	06/09/2017	16:00	17:00	Dimms srl	
138	ATM02_01	ATM02	0,00	0,00	m	ante operam	aria	inquinante traffico veicolare	analizzatore a fluorescenza UV	SO_2	1,1	$\mu g/m^3$	350	$\mu g/m^3$	settembre 2017	06/09/2017	17:00	18:00	Dimms srl	
139	ATM02_01	ATM02	0,00	0,00	m	ante operam	aria	inquinante traffico veicolare	analizzatore a fluorescenza UV	SO_2	0,8	$\mu g/m^3$	350	$\mu g/m^3$	settembre 2017	06/09/2017	18:00	19:00	Dimms srl	
140	ATM02_01	ATM02	0,00	0,00	m	ante operam	aria	inquinante traffico veicolare	analizzatore a fluorescenza UV	SO_2	0,5	$\mu g/m^3$	350	$\mu g/m^3$	settembre 2017	06/09/2017	19:00	20:00	Dimms srl	
141	ATM02_01	ATM02	0,00	0,00	m	ante operam	aria	inquinante traffico veicolare	analizzatore a fluorescenza UV	SO_2	0,5	$\mu g/m^3$	350	$\mu g/m^3$	settembre 2017	06/09/2017	20:00	21:00	Dimms srl	
142	ATM02_01	ATM02	0,00	0,00	m	ante operam	aria	inquinante traffico veicolare	analizzatore a fluorescenza UV	SO_2	0,5	$\mu g/m^3$	350	$\mu g/m^3$	settembre 2017	06/09/2017	21:00	22:00	Dimms srl	
143	ATM02_01	ATM02	0,00	0,00	m	ante operam	aria	inquinante traffico veicolare	analizzatore a fluorescenza UV	SO_2	0,3	$\mu g/m^3$	350	$\mu g/m^3$	settembre 2017	06/09/2017	22:00	23:00	Dimms srl	
144	ATM02_01	ATM02	0,00	0,00	m	ante operam	aria	inquinante traffico veicolare	analizzatore a fluorescenza UV	SO_2	0,5	$\mu g/m^3$	350	$\mu g/m^3$	settembre 2017	06/09/2017	23:00	00:00	Dimms srl	

CODICE RILIEVO ATM02_01 - Settembre 2017 - SO_2

id.	Codice Rilievo	Codice stazione	Profondità Rilievo/Misura (min)	Profondità Rilievo/Misura (max)	Unità misura profondità rilievo/misura	fase di monitoraggio	componente monitorata	tipo rilievo/misura	strumentazione	nome analita/parametro	valore analita/parametro	unità di misura analita/parametro	soglia/limite di legge (dell'analita/ parametro)	unità di misura soglia/limite di legge	campagna di monitoraggio	data misura	ora (legale) inizio rilievo	ora (legale) fine rilievo	soggetto incaricato	note
145	ATM02_01	ATM02	0,00	0,00	m	ante operam	aria	inquinante traffico veicolare	analizzatore a fluorescenza UV	SO_2	0,5	$\mu g/m^3$	350	$\mu g/m^3$	settembre 2017	07/09/2017	00:00	01:00	Dimms srl	
146	ATM02_01	ATM02	0,00	0,00	m	ante operam	aria	inquinante traffico veicolare	analizzatore a fluorescenza UV	SO_2	0,5	$\mu g/m^3$	350	$\mu g/m^3$	settembre 2017	07/09/2017	01:00	02:00	Dimms srl	
147	ATM02_01	ATM02	0,00	0,00	m	ante operam	aria	inquinante traffico veicolare	analizzatore a fluorescenza UV	SO_2	0,5	$\mu g/m^3$	350	$\mu g/m^3$	settembre 2017	07/09/2017	02:00	03:00	Dimms srl	
148	ATM02_01	ATM02	0,00	0,00	m	ante operam	aria	inquinante traffico veicolare	analizzatore a fluorescenza UV	SO_2	0,5	$\mu g/m^3$	350	$\mu g/m^3$	settembre 2017	07/09/2017	03:00	04:00	Dimms srl	
149	ATM02_01	ATM02	0,00	0,00	m	ante operam	aria	inquinante traffico veicolare	analizzatore a fluorescenza UV	SO_2	0,5	$\mu g/m^3$	350	$\mu g/m^3$	settembre 2017	07/09/2017	04:00	05:00	Dimms srl	
150	ATM02_01	ATM02	0,00	0,00	m	ante operam	aria	inquinante traffico veicolare	analizzatore a fluorescenza UV	SO_2	0,5	$\mu g/m^3$	350	$\mu g/m^3$	settembre 2017	07/09/2017	05:00	06:00	Dimms srl	
151	ATM02_01	ATM02	0,00	0,00	m	ante operam	aria	inquinante traffico veicolare	analizzatore a fluorescenza UV	SO_2	0,5	$\mu g/m^3$	350	$\mu g/m^3$	settembre 2017	07/09/2017	06:00	07:00	Dimms srl	
152	ATM02_01	ATM02	0,00	0,00	m	ante operam	aria	inquinante traffico veicolare	analizzatore a fluorescenza UV	SO_2	0,5	$\mu g/m^3$	350	$\mu g/m^3$	settembre 2017	07/09/2017	07:00	08:00	Dimms srl	
153	ATM02_01	ATM02	0,00	0,00	m	ante operam	aria	inquinante traffico veicolare	analizzatore a fluorescenza UV	SO_2	0,5	$\mu g/m^3$	350	$\mu g/m^3$	settembre 2017	07/09/2017	08:00	09:00	Dimms srl	
154	ATM02_01	ATM02	0,00	0,00	m	ante operam	aria	inquinante traffico veicolare	analizzatore a fluorescenza UV	SO_2	0,8	$\mu g/m^3$	350	$\mu g/m^3$	settembre 2017	07/09/2017	09:00	10:00	Dimms srl	
155	ATM02_01	ATM02	0,00	0,00	m	ante operam	aria	inquinante traffico veicolare	analizzatore a fluorescenza UV	SO_2	0,8	$\mu g/m^3$	350	$\mu g/m^3$	settembre 2017	07/09/2017	10:00	11:00	Dimms srl	
156	ATM02_01	ATM02	0,00	0,00	m	ante operam	aria	inquinante traffico veicolare	analizzatore a fluorescenza UV	SO_2	1,1	$\mu g/m^3$	350	$\mu g/m^3$	settembre 2017	07/09/2017	11:00	12:00	Dimms srl	
157	ATM02_01	ATM02	0,00	0,00	m	ante operam	aria	inquinante traffico veicolare	analizzatore a fluorescenza UV	SO_2	1,1	$\mu g/m^3$	350	$\mu g/m^3$	settembre 2017	07/09/2017	12:00	13:00	Dimms srl	
158	ATM02_01	ATM02	0,00	0,00	m	ante operam	aria	inquinante traffico veicolare	analizzatore a fluorescenza UV	SO_2	1,1	$\mu g/m^3$	350	$\mu g/m^3$	settembre 2017	07/09/2017	13:00	14:00	Dimms srl	
159	ATM02_01	ATM02	0,00	0,00	m	ante operam	aria	inquinante traffico veicolare	analizzatore a fluorescenza UV	SO_2	0,8	$\mu g/m^3$	350	$\mu g/m^3$	settembre 2017	07/09/2017	14:00	15:00	Dimms srl	
160	ATM02_01	ATM02	0,00	0,00	m	ante operam	aria	inquinante traffico veicolare	analizzatore a fluorescenza UV	SO_2	0,8	$\mu g/m^3$	350	$\mu g/m^3$	settembre 2017	07/09/2017	15:00	16:00	Dimms srl	
161	ATM02_01	ATM02	0,00	0,00	m	ante operam	aria	inquinante traffico veicolare	analizzatore a fluorescenza UV	SO_2	0,5	$\mu g/m^3$	350	$\mu g/m^3$	settembre 2017	07/09/2017	16:00	17:00	Dimms srl	
162	ATM02_01	ATM02	0,00	0,00	m	ante operam	aria	inquinante traffico veicolare	analizzatore a fluorescenza UV	SO_2	0,5	$\mu g/m^3$	350	$\mu g/m^3$	settembre 2017	07/09/2017	17:00	18:00	Dimms srl	
163	ATM02_01	ATM02	0,00	0,00	m	ante operam	aria	inquinante traffico veicolare	analizzatore a fluorescenza UV	SO_2	0,5	$\mu g/m^3$	350	$\mu g/m^3$	settembre 2017	07/09/2017	18:00	19:00	Dimms srl	
164	ATM02_01	ATM02	0,00	0,00	m	ante operam	aria	inquinante traffico veicolare	analizzatore a fluorescenza UV	SO_2	0,3	$\mu g/m^3$	350	$\mu g/m^3$	settembre 2017	07/09/2017	19:00	20:00	Dimms srl	
165	ATM02_01	ATM02	0,00	0,00	m	ante operam	aria	inquinante traffico veicolare	analizzatore a fluorescenza UV	SO_2	0,3	$\mu g/m^3$	350	$\mu g/m^3$	settembre 2017	07/09/2017	20:00	21:00	Dimms srl	
166	ATM02_01	ATM02	0,00	0,00	m	ante operam	aria	inquinante traffico veicolare	analizzatore a fluorescenza UV	SO_2	0,5	$\mu g/m^3$	350	$\mu g/m^3$	settembre 2017	07/09/2017	21:00	22:00	Dimms srl	
167	ATM02_01	ATM02	0,00	0,00	m	ante operam	aria	inquinante traffico veicolare	analizzatore a fluorescenza UV	SO_2	0,3	$\mu g/m^3$	350	$\mu g/m^3$	settembre 2017	07/09/2017	22:00	23:00	Dimms srl	
168	ATM02_01	ATM02	0,00	0,00	m	ante operam	aria	inquinante traffico veicolare	analizzatore a fluorescenza UV	SO_2	0,3	$\mu g/m^3$	350	$\mu g/m^3$	settembre 2017	07/09/2017	23:00	00:00	Dimms srl	
169	ATM02_01	ATM02	0,00	0,00	m	ante operam	aria	inquinante traffico veicolare	analizzatore a fluorescenza UV	SO_2	0,3	$\mu g/m^3$	350	$\mu g/m^3$	settembre 2017	08/09/2017	00:00	01:00	Dimms srl	
170	ATM02_01	ATM02	0,00	0,00	m	ante operam	aria	inquinante traffico veicolare	analizzatore a fluorescenza UV	SO_2	0,5	$\mu g/m^3$	350	$\mu g/m^3$	settembre 2017	08/09/2017	01:00	02:00	Dimms srl	
171	ATM02_01	ATM02	0,00	0,00	m	ante operam	aria	inquinante traffico veicolare	analizzatore a fluorescenza UV	SO_2	0,5	$\mu g/m^3$	350	$\mu g/m^3$	settembre 2017	08/09/2017	02:00	03:00	Dimms srl	
172	ATM02_01	ATM02	0,00	0,00	m	ante operam	aria	inquinante traffico veicolare	analizzatore a fluorescenza UV	SO_2	0,5	$\mu g/m^3$	350	$\mu g/m^3$	settembre 2017	08/09/2017	03:00	04:00	Dimms srl	
173	ATM02_01	ATM02	0,00	0,00	m	ante operam	aria	inquinante traffico veicolare	analizzatore a fluorescenza UV	SO_2	0,5	$\mu g/m^3$	350	$\mu g/m^3$	settembre 2017	08/09/2017	04:00	05:00	Dimms srl	
174	ATM02_01	ATM02	0,00	0,00	m	ante operam	aria	inquinante traffico veicolare	analizzatore a fluorescenza UV	SO_2	0,5	$\mu g/m^3$	350	$\mu g/m^3$	settembre 2017	08/09/2017	05:00	06:00	Dimms srl	
175	ATM02_01	ATM02	0,00	0,00	m	ante operam	aria	inquinante traffico veicolare	analizzatore a fluorescenza UV	SO_2	0,5	$\mu g/m^3$	350	$\mu g/m^3$	settembre 2017	08/09/2017	06:00	07:00	Dimms srl	
176	ATM02_01	ATM02	0,00	0,00	m	ante operam	aria	inquinante traffico veicolare	analizzatore a fluorescenza UV	SO_2	0,5	$\mu g/m^3$	350	$\mu g/m^3$	settembre 2017	08/09/2017	07:00	08:00	Dimms srl	
177	ATM02_01	ATM02	0,00	0,00	m	ante operam	aria	inquinante traffico veicolare	analizzatore a fluorescenza UV	SO_2	0,3	$\mu g/m^3$	350	$\mu g/m^3$	settembre 2017	08/09/2017	08:00	09:00	Dimms srl	
178	ATM02_01	ATM02	0,00	0,00	m	ante operam	aria	inquinante traffico veicolare	analizzatore a fluorescenza UV	SO_2	0,5	$\mu g/m^3$	350	$\mu g/m^3$	settembre 2017	08/09/2017	09:00	10:00	Dimms srl	
179	ATM02_01	ATM02	0,00	0,00	m	ante operam	aria	inquinante traffico veicolare	analizzatore a fluorescenza UV	SO_2	0,8	$\mu g/m^3$	350	$\mu g/m^3$	settembre 2017	08/09/2017	10:00	11:00	Dimms srl	
180	ATM02_01	ATM02	0,00	0,00	m	ante operam	aria	inquinante traffico veicolare	analizzatore a fluorescenza UV	SO_2	1,1	$\mu g/m^3$	350	$\mu g/m^3$	settembre 2017	08/09/2017	11:00	12:00	Dimms srl	
181	ATM02_01	ATM02	0,00	0,00	m	ante operam	aria	inquinante traffico veicolare	analizzatore a fluorescenza UV	SO_2	1,1	$\mu g/m^3$	350	$\mu g/m^3$	settembre 2017	08/09/2017	12:00	13:00	Dimms srl	
182	ATM02_01	ATM02	0,00	0,00	m	ante operam	aria	inquinante traffico veicolare	analizzatore a fluorescenza UV	SO_2	0,8	$\mu g/m^3$	350	$\mu g/m^3$	settembre 2017	08/09/2017	13:00	14:00	Dimms srl	
183	ATM02_01	ATM02	0,00	0,00	m	ante operam	aria	inquinante traffico veicolare	analizzatore a fluorescenza UV	SO_2	0,8	$\mu g/m^3$	350	$\mu g/m^3$	settembre 2017	08/09/2017	14:00	15:00	Dimms srl	
184	ATM02_01	ATM02	0,00	0,00	m	ante operam	aria	inquinante traffico veicolare	analizzatore a fluorescenza UV	SO_2	0,5	$\mu g/m^3$	350	$\mu g/m^3$	settembre 2017	08/09/2017	15:00	16:00	Dimms srl	
185	ATM02_01	ATM02	0,00	0,00	m	ante operam	aria	inquinante traffico veicolare	analizzatore a fluorescenza UV	SO_2	0,5	$\mu g/m^3$	350	$\mu g/m^3$	settembre 2017	08/09/2017	16:00	17:00	Dimms srl	
186	ATM02_01	ATM02	0,00	0,00	m	ante operam	aria	inquinante traffico veicolare	analizzatore a fluorescenza UV	SO_2	0,5	$\mu g/m^3$	350	$\mu g/m^3$	settembre 2017	08/09/2017	17:00	18:00	Dimms srl	
187	ATM02_01	ATM02	0,00	0,00	m	ante operam	aria	inquinante traffico veicolare	analizzatore a fluorescenza UV	SO_2	0,5	$\mu g/m^3$	350	$\mu g/m^3$	settembre 2017	08/09/2017	18:00	19:00	Dimms srl	
188	ATM02_01	ATM02	0,00	0,00	m	ante operam	aria	inquinante traffico veicolare	analizzatore a fluorescenza UV	SO_2	0,3	$\mu g/m^3$	350	$\mu g/m^3$	settembre 2017	08/09/2017	19:00	20:00	Dimms srl	
189	ATM02_01	ATM02	0,00	0,00	m	ante operam	aria	inquinante traffico veicolare	analizzatore a fluorescenza UV	SO_2	0,3	$\mu g/m^3$	350	$\mu g/m^3$	settembre 2017	08/09/2017	20:00	21:00	Dimms srl	
190	ATM02_01	ATM02	0,00	0,00	m	ante operam	aria	inquinante traffico veicolare	analizzatore a fluorescenza UV	SO_2	0,3	$\mu g/m^3$	350	$\mu g/m^3$	settembre 2017	08/09/2017	21:00	22:00	Dimms srl	
191	ATM02_01	ATM02	0,00	0,00	m	ante operam	aria	inquinante traffico veicolare	analizzatore a fluorescenza UV	SO_2	0,3	$\mu g/m^3$	350	$\mu g/m^3$	settembre 2017	08/09/2017	22:00	23:00	Dimms srl	
192	ATM02_01	ATM02	0,00	0,00	m	ante operam	aria	inquinante traffico veicolare	analizzatore a fluorescenza UV	SO_2	0,3	$\mu g/m^3$	350	$\mu g/m^3$	settembre 2017	08/09/2017	23:00	00:00	Dimms srl	

CODICE RILIEVO ATM02_01 - Settembre 2017 - SO_2

id.	Codice Rilievo	Codice stazione	Profondità Rilievo/Misura (min)	Profondità Rilievo/Misura (max)	Unità misura profondità rilievo/misura	fase di monitoraggio	componente monitorata	tipo rilievo/misura	strumentazione	nome analita/parametro	valore analita/parametro	unità di misura analita/parametro	soglia/limite di legge (dell'analita/ parametro)	unità di misura soglia/limite di legge	campagna di monitoraggio	data misura	ora (legale) inizio rilievo	ora (legale) fine rilievo	soggetto incaricato	note
193	ATM02_01	ATM02	0,00	0,00	m	ante operam	aria	inquinante traffico veicolare	analizzatore a fluorescenza UV	SO_2	0,3	$\mu g/m^3$	350	$\mu g/m^3$	settembre 2017	09/09/2017	00:00	01:00	Dimms srl	
194	ATM02_01	ATM02	0,00	0,00	m	ante operam	aria	inquinante traffico veicolare	analizzatore a fluorescenza UV	SO_2	0,5	$\mu g/m^3$	350	$\mu g/m^3$	settembre 2017	09/09/2017	01:00	02:00	Dimms srl	
195	ATM02_01	ATM02	0,00	0,00	m	ante operam	aria	inquinante traffico veicolare	analizzatore a fluorescenza UV	SO_2	0,5	$\mu g/m^3$	350	$\mu g/m^3$	settembre 2017	09/09/2017	02:00	03:00	Dimms srl	
196	ATM02_01	ATM02	0,00	0,00	m	ante operam	aria	inquinante traffico veicolare	analizzatore a fluorescenza UV	SO_2	0,5	$\mu g/m^3$	350	$\mu g/m^3$	settembre 2017	09/09/2017	03:00	04:00	Dimms srl	
197	ATM02_01	ATM02	0,00	0,00	m	ante operam	aria	inquinante traffico veicolare	analizzatore a fluorescenza UV	SO_2	0,5	$\mu g/m^3$	350	$\mu g/m^3$	settembre 2017	09/09/2017	04:00	05:00	Dimms srl	
198	ATM02_01	ATM02	0,00	0,00	m	ante operam	aria	inquinante traffico veicolare	analizzatore a fluorescenza UV	SO_2	0,5	$\mu g/m^3$	350	$\mu g/m^3$	settembre 2017	09/09/2017	05:00	06:00	Dimms srl	
199	ATM02_01	ATM02	0,00	0,00	m	ante operam	aria	inquinante traffico veicolare	analizzatore a fluorescenza UV	SO_2	0,5	$\mu g/m^3$	350	$\mu g/m^3$	settembre 2017	09/09/2017	06:00	07:00	Dimms srl	
200	ATM02_01	ATM02	0,00	0,00	m	ante operam	aria	inquinante traffico veicolare	analizzatore a fluorescenza UV	SO_2	0,5	$\mu g/m^3$	350	$\mu g/m^3$	settembre 2017	09/09/2017	07:00	08:00	Dimms srl	
201	ATM02_01	ATM02	0,00	0,00	m	ante operam	aria	inquinante traffico veicolare	analizzatore a fluorescenza UV	SO_2	0,5	$\mu g/m^3$	350	$\mu g/m^3$	settembre 2017	09/09/2017	08:00	09:00	Dimms srl	
202	ATM02_01	ATM02	0,00	0,00	m	ante operam	aria	inquinante traffico veicolare	analizzatore a fluorescenza UV	SO_2	0,8	$\mu g/m^3$	350	$\mu g/m^3$	settembre 2017	09/09/2017	09:00	10:00	Dimms srl	
203	ATM02_01	ATM02	0,00	0,00	m	ante operam	aria	inquinante traffico veicolare	analizzatore a fluorescenza UV	SO_2	0,8	$\mu g/m^3$	350	$\mu g/m^3$	settembre 2017	09/09/2017	10:00	11:00	Dimms srl	
204	ATM02_01	ATM02	0,00	0,00	m	ante operam	aria	inquinante traffico veicolare	analizzatore a fluorescenza UV	SO_2	1,1	$\mu g/m^3$	350	$\mu g/m^3$	settembre 2017	09/09/2017	11:00	12:00	Dimms srl	
205	ATM02_01	ATM02	0,00	0,00	m	ante operam	aria	inquinante traffico veicolare	analizzatore a fluorescenza UV	SO_2	1,1	$\mu g/m^3$	350	$\mu g/m^3$	settembre 2017	09/09/2017	12:00	13:00	Dimms srl	
206	ATM02_01	ATM02	0,00	0,00	m	ante operam	aria	inquinante traffico veicolare	analizzatore a fluorescenza UV	SO_2	1,1	$\mu g/m^3$	350	$\mu g/m^3$	settembre 2017	09/09/2017	13:00	14:00	Dimms srl	
207	ATM02_01	ATM02	0,00	0,00	m	ante operam	aria	inquinante traffico veicolare	analizzatore a fluorescenza UV	SO_2	0,8	$\mu g/m^3$	350	$\mu g/m^3$	settembre 2017	09/09/2017	14:00	15:00	Dimms srl	
208	ATM02_01	ATM02	0,00	0,00	m	ante operam	aria	inquinante traffico veicolare	analizzatore a fluorescenza UV	SO_2	0,8	$\mu g/m^3$	350	$\mu g/m^3$	settembre 2017	09/09/2017	15:00	16:00	Dimms srl	
209	ATM02_01	ATM02	0,00	0,00	m	ante operam	aria	inquinante traffico veicolare	analizzatore a fluorescenza UV	SO_2	0,5	$\mu g/m^3$	350	$\mu g/m^3$	settembre 2017	09/09/2017	16:00	17:00	Dimms srl	
210	ATM02_01	ATM02	0,00	0,00	m	ante operam	aria	inquinante traffico veicolare	analizzatore a fluorescenza UV	SO_2	0,5	$\mu g/m^3$	350	$\mu g/m^3$	settembre 2017	09/09/2017	17:00	18:00	Dimms srl	
211	ATM02_01	ATM02	0,00	0,00	m	ante operam	aria	inquinante traffico veicolare	analizzatore a fluorescenza UV	SO_2	0,5	$\mu g/m^3$	350	$\mu g/m^3$	settembre 2017	09/09/2017	18:00	19:00	Dimms srl	
212	ATM02_01	ATM02	0,00	0,00	m	ante operam	aria	inquinante traffico veicolare	analizzatore a fluorescenza UV	SO_2	0,5	$\mu g/m^3$	350	$\mu g/m^3$	settembre 2017	09/09/2017	19:00	20:00	Dimms srl	
213	ATM02_01	ATM02	0,00	0,00	m	ante operam	aria	inquinante traffico veicolare	analizzatore a fluorescenza UV	SO_2	0,3	$\mu g/m^3$	350	$\mu g/m^3$	settembre 2017	09/09/2017	20:00	21:00	Dimms srl	
214	ATM02_01	ATM02	0,00	0,00	m	ante operam	aria	inquinante traffico veicolare	analizzatore a fluorescenza UV	SO_2	0,3	$\mu g/m^3$	350	$\mu g/m^3$	settembre 2017	09/09/2017	21:00	22:00	Dimms srl	
215	ATM02_01	ATM02	0,00	0,00	m	ante operam	aria	inquinante traffico veicolare	analizzatore a fluorescenza UV	SO_2	0,5	$\mu g/m^3$	350	$\mu g/m^3$	settembre 2017	09/09/2017	22:00	23:00	Dimms srl	
216	ATM02_01	ATM02	0,00	0,00	m	ante operam	aria	inquinante traffico veicolare	analizzatore a fluorescenza UV	SO_2	0,5	$\mu g/m^3$	350	$\mu g/m^3$	settembre 2017	09/09/2017	23:00	00:00	Dimms srl	
217	ATM02_01	ATM02	0,00	0,00	m	ante operam	aria	inquinante traffico veicolare	analizzatore a fluorescenza UV	SO_2	0,5	$\mu g/m^3$	350	$\mu g/m^3$	settembre 2017	10/09/2017	00:00	01:00	Dimms srl	
218	ATM02_01	ATM02	0,00	0,00	m	ante operam	aria	inquinante traffico veicolare	analizzatore a fluorescenza UV	SO_2	0,5	$\mu g/m^3$	350	$\mu g/m^3$	settembre 2017	10/09/2017	01:00	02:00	Dimms srl	
219	ATM02_01	ATM02	0,00	0,00	m	ante operam	aria	inquinante traffico veicolare	analizzatore a fluorescenza UV	SO_2	0,5	$\mu g/m^3$	350	$\mu g/m^3$	settembre 2017	10/09/2017	02:00	03:00	Dimms srl	
220	ATM02_01	ATM02	0,00	0,00	m	ante operam	aria	inquinante traffico veicolare	analizzatore a fluorescenza UV	SO_2	0,5	$\mu g/m^3$	350	$\mu g/m^3$	settembre 2017	10/09/2017	03:00	04:00	Dimms srl	
221	ATM02_01	ATM02	0,00	0,00	m	ante operam	aria	inquinante traffico veicolare	analizzatore a fluorescenza UV	SO_2	0,5	$\mu g/m^3$	350	$\mu g/m^3$	settembre 2017	10/09/2017	04:00	05:00	Dimms srl	
222	ATM02_01	ATM02	0,00	0,00	m	ante operam	aria	inquinante traffico veicolare	analizzatore a fluorescenza UV	SO_2	0,5	$\mu g/m^3$	350	$\mu g/m^3$	settembre 2017	10/09/2017	05:00	06:00	Dimms srl	
223	ATM02_01	ATM02	0,00	0,00	m	ante operam	aria	inquinante traffico veicolare	analizzatore a fluorescenza UV	SO_2	0,5	$\mu g/m^3$	350	$\mu g/m^3$	settembre 2017	10/09/2017	06:00	07:00	Dimms srl	
224	ATM02_01	ATM02	0,00	0,00	m	ante operam	aria	inquinante traffico veicolare	analizzatore a fluorescenza UV	SO_2	0,5	$\mu g/m^3$	350	$\mu g/m^3$	settembre 2017	10/09/2017	07:00	08:00	Dimms srl	
225	ATM02_01	ATM02	0,00	0,00	m	ante operam	aria	inquinante traffico veicolare	analizzatore a fluorescenza UV	SO_2	0,5	$\mu g/m^3$	350	$\mu g/m^3$	settembre 2017	10/09/2017	08:00	09:00	Dimms srl	
226	ATM02_01	ATM02	0,00	0,00	m	ante operam	aria	inquinante traffico veicolare	analizzatore a fluorescenza UV	SO_2	1,1	$\mu g/m^3$	350	$\mu g/m^3$	settembre 2017	10/09/2017	09:00	10:00	Dimms srl	
227	ATM02_01	ATM02	0,00	0,00	m	ante operam	aria	inquinante traffico veicolare	analizzatore a fluorescenza UV	SO_2	1,3	$\mu g/m^3$	350	$\mu g/m^3$	settembre 2017	10/09/2017	10:00	11:00	Dimms srl	
228	ATM02_01	ATM02	0,00	0,00	m	ante operam	aria	inquinante traffico veicolare	analizzatore a fluorescenza UV	SO_2	1,1	$\mu g/m^3$	350	$\mu g/m^3$	settembre 2017	10/09/2017	11:00	12:00	Dimms srl	
229	ATM02_01	ATM02	0,00	0,00	m	ante operam	aria	inquinante traffico veicolare	analizzatore a fluorescenza UV	SO_2	0,8	$\mu g/m^3$	350	$\mu g/m^3$	settembre 2017	10/09/2017	12:00	13:00	Dimms srl	
230	ATM02_01	ATM02	0,00	0,00	m	ante operam	aria	inquinante traffico veicolare	analizzatore a fluorescenza UV	SO_2	0,5	$\mu g/m^3$	350	$\mu g/m^3$	settembre 2017	10/09/2017	13:00	14:00	Dimms srl	
231	ATM02_01	ATM02	0,00	0,00	m	ante operam	aria	inquinante traffico veicolare	analizzatore a fluorescenza UV	SO_2	0,5	$\mu g/m^3$	350	$\mu g/m^3$	settembre 2017	10/09/2017	14:00	15:00	Dimms srl	
232	ATM02_01	ATM02	0,00	0,00	m	ante operam	aria	inquinante traffico veicolare	analizzatore a fluorescenza UV	SO_2	0,3	$\mu g/m^3$	350	$\mu g/m^3$	settembre 2017	10/09/2017	15:00	16:00	Dimms srl	
233	ATM02_01	ATM02	0,00	0,00	m	ante operam	aria	inquinante traffico veicolare	analizzatore a fluorescenza UV	SO_2	0,3	$\mu g/m^3$	350	$\mu g/m^3$	settembre 2017	10/09/2017	16:00	17:00	Dimms srl	
234	ATM02_01	ATM02	0,00	0,00	m	ante operam	aria	inquinante traffico veicolare	analizzatore a fluorescenza UV	SO_2	0,5	$\mu g/m^3$	350	$\mu g/m^3$	settembre 2017	10/09/2017	17:00	18:00	Dimms srl	
235	ATM02_01	ATM02	0,00	0,00	m	ante operam	aria	inquinante traffico veicolare	analizzatore a fluorescenza UV	SO_2	0,5	$\mu g/m^3$	350	$\mu g/m^3$	settembre 2017	10/09/2017	18:00	19:00	Dimms srl	
236	ATM02_01	ATM02	0,00	0,00	m	ante operam	aria	inquinante traffico veicolare	analizzatore a fluorescenza UV	SO_2	0,5	$\mu g/m^3$	350	$\mu g/m^3$	settembre 2017	10/09/2017	19:00	20:00	Dimms srl	
237	ATM02_01	ATM02	0,00	0,00	m	ante operam	aria	inquinante traffico veicolare	analizzatore a fluorescenza UV	SO_2	0,5	$\mu g/m^3$	350	$\mu g/m^3$	settembre 2017	10/09/2017	20:00	21:00	Dimms srl	
238	ATM02_01	ATM02	0,00	0,00	m	ante operam	aria	inquinante traffico veicolare	analizzatore a fluorescenza UV	SO_2	0,5	$\mu g/m^3$	350	$\mu g/m^3$	settembre 2017	10/09/2017	21:00	22:00	Dimms srl	
239	ATM02_01	ATM02	0,00	0,00	m	ante operam	aria	inquinante traffico veicolare	analizzatore a fluorescenza UV	SO_2	0,5	$\mu g/m^3$	350	$\mu g/m^3$	settembre 2017	10/09/2017	22:00	23:00	Dimms srl	
240	ATM02_01	ATM02	0,00	0,00	m	ante operam	aria	inquinante traffico veicolare	analizzatore a fluorescenza UV	SO_2	0,5	$\mu g/m^3$	350	$\mu g/m^3$	settembre 2017	10/09/2017	23:00	00:00	Dimms srl	

CODICE RILIEVO ATM02_01 - Settembre 2017 - SO_2

id.	Codice Rilievo	Codice stazione	Profondità Rilievo/Misura (min)	Profondità Rilievo/Misura (max)	Unità misura profondità rilievo/misura	fase di monitoraggio	componente monitorata	tipo rilievo/misura	strumentazione	nome analita/parametro	valore analita/parametro	unità di misura analita/parametro	soglia/limite di legge (dell'analita/ parametro)	unità di misura soglia/limite di legge	campagna di monitoraggio	data misura	ora (legale) inizio rilievo	ora (legale) fine rilievo	soggetto incaricato	note
241	ATM02_01	ATM02	0,00	0,00	m	ante operam	aria	inquinante traffico veicolare	analizzatore a fluorescenza UV	SO_2	0,3	µg/m^3	350	µg/m^3	settembre 2017	11/09/017	00:00	01:00	Dimms srl	
242	ATM02_01	ATM02	0,00	0,00	m	ante operam	aria	inquinante traffico veicolare	analizzatore a fluorescenza UV	SO_2	0,3	µg/m^3	350	µg/m^3	settembre 2017	11/09/017	01:00	02:00	Dimms srl	
243	ATM02_01	ATM02	0,00	0,00	m	ante operam	aria	inquinante traffico veicolare	analizzatore a fluorescenza UV	SO_2	0,3	µg/m^3	350	µg/m^3	settembre 2017	11/09/017	02:00	03:00	Dimms srl	
244	ATM02_01	ATM02	0,00	0,00	m	ante operam	aria	inquinante traffico veicolare	analizzatore a fluorescenza UV	SO_2	0,3	µg/m^3	350	µg/m^3	settembre 2017	11/09/017	03:00	04:00	Dimms srl	
245	ATM02_01	ATM02	0,00	0,00	m	ante operam	aria	inquinante traffico veicolare	analizzatore a fluorescenza UV	SO_2	0,3	µg/m^3	350	µg/m^3	settembre 2017	11/09/017	04:00	05:00	Dimms srl	
246	ATM02_01	ATM02	0,00	0,00	m	ante operam	aria	inquinante traffico veicolare	analizzatore a fluorescenza UV	SO_2	0,3	µg/m^3	350	µg/m^3	settembre 2017	11/09/017	05:00	06:00	Dimms srl	
247	ATM02_01	ATM02	0,00	0,00	m	ante operam	aria	inquinante traffico veicolare	analizzatore a fluorescenza UV	SO_2	0,5	µg/m^3	350	µg/m^3	settembre 2017	11/09/017	06:00	07:00	Dimms srl	
248	ATM02_01	ATM02	0,00	0,00	m	ante operam	aria	inquinante traffico veicolare	analizzatore a fluorescenza UV	SO_2	0,5	µg/m^3	350	µg/m^3	settembre 2017	11/09/017	07:00	08:00	Dimms srl	
249	ATM02_01	ATM02	0,00	0,00	m	ante operam	aria	inquinante traffico veicolare	analizzatore a fluorescenza UV	SO_2	0,5	µg/m^3	350	µg/m^3	settembre 2017	11/09/017	08:00	09:00	Dimms srl	
250	ATM02_01	ATM02	0,00	0,00	m	ante operam	aria	inquinante traffico veicolare	analizzatore a fluorescenza UV	SO_2	0,5	µg/m^3	350	µg/m^3	settembre 2017	11/09/017	09:00	10:00	Dimms srl	
251	ATM02_01	ATM02	0,00	0,00	m	ante operam	aria	inquinante traffico veicolare	analizzatore a fluorescenza UV	SO_2	0,5	µg/m^3	350	µg/m^3	settembre 2017	11/09/017	10:00	11:00	Dimms srl	
252	ATM02_01	ATM02	0,00	0,00	m	ante operam	aria	inquinante traffico veicolare	analizzatore a fluorescenza UV	SO_2	0,8	µg/m^3	350	µg/m^3	settembre 2017	11/09/017	11:00	12:00	Dimms srl	
253	ATM02_01	ATM02	0,00	0,00	m	ante operam	aria	inquinante traffico veicolare	analizzatore a fluorescenza UV	SO_2	0,5	µg/m^3	350	µg/m^3	settembre 2017	11/09/017	12:00	13:00	Dimms srl	
254	ATM02_01	ATM02	0,00	0,00	m	ante operam	aria	inquinante traffico veicolare	analizzatore a fluorescenza UV	SO_2	0,5	µg/m^3	350	µg/m^3	settembre 2017	11/09/017	13:00	14:00	Dimms srl	
255	ATM02_01	ATM02	0,00	0,00	m	ante operam	aria	inquinante traffico veicolare	analizzatore a fluorescenza UV	SO_2	0,5	µg/m^3	350	µg/m^3	settembre 2017	11/09/017	14:00	15:00	Dimms srl	
256	ATM02_01	ATM02	0,00	0,00	m	ante operam	aria	inquinante traffico veicolare	analizzatore a fluorescenza UV	SO_2	0,5	µg/m^3	350	µg/m^3	settembre 2017	11/09/017	15:00	16:00	Dimms srl	
257	ATM02_01	ATM02	0,00	0,00	m	ante operam	aria	inquinante traffico veicolare	analizzatore a fluorescenza UV	SO_2	0,3	µg/m^3	350	µg/m^3	settembre 2017	11/09/017	16:00	17:00	Dimms srl	
258	ATM02_01	ATM02	0,00	0,00	m	ante operam	aria	inquinante traffico veicolare	analizzatore a fluorescenza UV	SO_2	0,5	µg/m^3	350	µg/m^3	settembre 2017	11/09/017	17:00	18:00	Dimms srl	
259	ATM02_01	ATM02	0,00	0,00	m	ante operam	aria	inquinante traffico veicolare	analizzatore a fluorescenza UV	SO_2	0,5	µg/m^3	350	µg/m^3	settembre 2017	11/09/017	18:00	19:00	Dimms srl	
260	ATM02_01	ATM02	0,00	0,00	m	ante operam	aria	inquinante traffico veicolare	analizzatore a fluorescenza UV	SO_2	0,8	µg/m^3	350	µg/m^3	settembre 2017	11/09/017	19:00	20:00	Dimms srl	
261	ATM02_01	ATM02	0,00	0,00	m	ante operam	aria	inquinante traffico veicolare	analizzatore a fluorescenza UV	SO_2	0,8	µg/m^3	350	µg/m^3	settembre 2017	11/09/017	20:00	21:00	Dimms srl	
262	ATM02_01	ATM02	0,00	0,00	m	ante operam	aria	inquinante traffico veicolare	analizzatore a fluorescenza UV	SO_2	0,8	µg/m^3	350	µg/m^3	settembre 2017	11/09/017	21:00	22:00	Dimms srl	
263	ATM02_01	ATM02	0,00	0,00	m	ante operam	aria	inquinante traffico veicolare	analizzatore a fluorescenza UV	SO_2	0,5	µg/m^3	350	µg/m^3	settembre 2017	11/09/017	22:00	23:00	Dimms srl	
264	ATM02_01	ATM02	0,00	0,00	m	ante operam	aria	inquinante traffico veicolare	analizzatore a fluorescenza UV	SO_2	0,5	µg/m^3	350	µg/m^3	settembre 2017	11/09/017	23:00	00:00	Dimms srl	
265	ATM02_01	ATM02	0,00	0,00	m	ante operam	aria	inquinante traffico veicolare	analizzatore a fluorescenza UV	SO_2	0,5	µg/m^3	350	µg/m^3	settembre 2017	12/09/2017	00:00	01:00	Dimms srl	
266	ATM02_01	ATM02	0,00	0,00	m	ante operam	aria	inquinante traffico veicolare	analizzatore a fluorescenza UV	SO_2	0,5	µg/m^3	350	µg/m^3	settembre 2017	12/09/2017	01:00	02:00	Dimms srl	
267	ATM02_01	ATM02	0,00	0,00	m	ante operam	aria	inquinante traffico veicolare	analizzatore a fluorescenza UV	SO_2	0,5	µg/m^3	350	µg/m^3	settembre 2017	12/09/2017	02:00	03:00	Dimms srl	
268	ATM02_01	ATM02	0,00	0,00	m	ante operam	aria	inquinante traffico veicolare	analizzatore a fluorescenza UV	SO_2	0,5	µg/m^3	350	µg/m^3	settembre 2017	12/09/2017	03:00	04:00	Dimms srl	
269	ATM02_01	ATM02	0,00	0,00	m	ante operam	aria	inquinante traffico veicolare	analizzatore a fluorescenza UV	SO_2	0,5	µg/m^3	350	µg/m^3	settembre 2017	12/09/2017	04:00	05:00	Dimms srl	
270	ATM02_01	ATM02	0,00	0,00	m	ante operam	aria	inquinante traffico veicolare	analizzatore a fluorescenza UV	SO_2	0,5	µg/m^3	350	µg/m^3	settembre 2017	12/09/2017	05:00	06:00	Dimms srl	
271	ATM02_01	ATM02	0,00	0,00	m	ante operam	aria	inquinante traffico veicolare	analizzatore a fluorescenza UV	SO_2	0,5	µg/m^3	350	µg/m^3	settembre 2017	12/09/2017	06:00	07:00	Dimms srl	
272	ATM02_01	ATM02	0,00	0,00	m	ante operam	aria	inquinante traffico veicolare	analizzatore a fluorescenza UV	SO_2	0,5	µg/m^3	350	µg/m^3	settembre 2017	12/09/2017	07:00	08:00	Dimms srl	
273	ATM02_01	ATM02	0,00	0,00	m	ante operam	aria	inquinante traffico veicolare	analizzatore a fluorescenza UV	SO_2	0,5	µg/m^3	350	µg/m^3	settembre 2017	12/09/2017	08:00	09:00	Dimms srl	
274	ATM02_01	ATM02	0,00	0,00	m	ante operam	aria	inquinante traffico veicolare	analizzatore a fluorescenza UV	SO_2	0,8	µg/m^3	350	µg/m^3	settembre 2017	12/09/2017	09:00	10:00	Dimms srl	
275	ATM02_01	ATM02	0,00	0,00	m	ante operam	aria	inquinante traffico veicolare	analizzatore a fluorescenza UV	SO_2	0,8	µg/m^3	350	µg/m^3	settembre 2017	12/09/2017	10:00	11:00	Dimms srl	
276	ATM02_01	ATM02	0,00	0,00	m	ante operam	aria	inquinante traffico veicolare	analizzatore a fluorescenza UV	SO_2	1,1	µg/m^3	350	µg/m^3	settembre 2017	12/09/2017	11:00	12:00	Dimms srl	
277	ATM02_01	ATM02	0,00	0,00	m	ante operam	aria	inquinante traffico veicolare	analizzatore a fluorescenza UV	SO_2	1,1	µg/m^3	350	µg/m^3	settembre 2017	12/09/2017	12:00	13:00	Dimms srl	
278	ATM02_01	ATM02	0,00	0,00	m	ante operam	aria	inquinante traffico veicolare	analizzatore a fluorescenza UV	SO_2	1,1	µg/m^3	350	µg/m^3	settembre 2017	12/09/2017	13:00	14:00	Dimms srl	
279	ATM02_01	ATM02	0,00	0,00	m	ante operam	aria	inquinante traffico veicolare	analizzatore a fluorescenza UV	SO_2	0,8	µg/m^3	350	µg/m^3	settembre 2017	12/09/2017	14:00	15:00	Dimms srl	
280	ATM02_01	ATM02	0,00	0,00	m	ante operam	aria	inquinante traffico veicolare	analizzatore a fluorescenza UV	SO_2	0,8	µg/m^3	350	µg/m^3	settembre 2017	12/09/2017	15:00	16:00	Dimms srl	
281	ATM02_01	ATM02	0,00	0,00	m	ante operam	aria	inquinante traffico veicolare	analizzatore a fluorescenza UV	SO_2	0,5	µg/m^3	350	µg/m^3	settembre 2017	12/09/2017	16:00	17:00	Dimms srl	
282	ATM02_01	ATM02	0,00	0,00	m	ante operam	aria	inquinante traffico veicolare	analizzatore a fluorescenza UV	SO_2	0,8	µg/m^3	350	µg/m^3	settembre 2017	12/09/2017	17:00	18:00	Dimms srl	
283	ATM02_01	ATM02	0,00	0,00	m	ante operam	aria	inquinante traffico veicolare	analizzatore a fluorescenza UV	SO_2	0,5	µg/m^3	350	µg/m^3	settembre 2017	12/09/2017	18:00	19:00	Dimms srl	
284	ATM02_01	ATM02	0,00	0,00	m	ante operam	aria	inquinante traffico veicolare	analizzatore a fluorescenza UV	SO_2	0,5	µg/m^3	350	µg/m^3	settembre 2017	12/09/2017	19:00	20:00	Dimms srl	
285	ATM02_01	ATM02	0,00	0,00	m	ante operam	aria	inquinante traffico veicolare	analizzatore a fluorescenza UV	SO_2	0,5	µg/m^3	350	µg/m^3	settembre 2017	12/09/2017	20:00	21:00	Dimms srl	
286	ATM02_01	ATM02	0,00	0,00	m	ante operam	aria	inquinante traffico veicolare	analizzatore a fluorescenza UV	SO_2	0,5	µg/m^3	350	µg/m^3	settembre 2017	12/09/2017	21:00	22:00	Dimms srl	
287	ATM02_01	ATM02	0,00	0,00	m	ante operam	aria	inquinante traffico veicolare	analizzatore a fluorescenza UV	SO_2	0,5	µg/m^3	350	µg/m^3	settembre 2017	12/09/2017	22:00	23:00	Dimms srl	
288	ATM02_01	ATM02	0,00	0,00	m	ante operam	aria	inquinante traffico veicolare	analizzatore a fluorescenza UV	SO_2	0,5	µg/m^3	350	µg/m^3	settembre 2017	12/09/2017	23:00	00:00	Dimms srl	

CODICE RILIEVO ATM02_01 - Settembre 2017 - SO_2

id.	Codice Rilievo	Codice stazione	Profondità Rilievo/Misura (min)	Profondità Rilievo/Misura (max)	Unità misura profondità rilievo/misura	fase di monitoraggio	componente monitorata	tipo rilievo/misura	strumentazione	nome analita/parametro	valore analita/parametro	unità di misura analita/parametro	soglia/limite di legge (dell'analita/ parametro)	unità di misura soglia/limite di legge	campagna di monitoraggio	data misura	ora (legale) inizio rilievo	ora (legale) fine rilievo	soggetto incaricato	note
289	ATM02_01	ATM02	0,00	0,00	m	ante operam	aria	inquinante traffico veicolare	analizzatore a fluorescenza UV	SO_2	0,5	$\mu g/m^3$	350	$\mu g/m^3$	settembre 2017	13/09/2017	00:00	01:00	Dimms srl	
290	ATM02_01	ATM02	0,00	0,00	m	ante operam	aria	inquinante traffico veicolare	analizzatore a fluorescenza UV	SO_2	0,5	$\mu g/m^3$	350	$\mu g/m^3$	settembre 2017	13/09/2017	01:00	02:00	Dimms srl	
291	ATM02_01	ATM02	0,00	0,00	m	ante operam	aria	inquinante traffico veicolare	analizzatore a fluorescenza UV	SO_2	0,5	$\mu g/m^3$	350	$\mu g/m^3$	settembre 2017	13/09/2017	02:00	03:00	Dimms srl	
292	ATM02_01	ATM02	0,00	0,00	m	ante operam	aria	inquinante traffico veicolare	analizzatore a fluorescenza UV	SO_2	0,5	$\mu g/m^3$	350	$\mu g/m^3$	settembre 2017	13/09/2017	03:00	04:00	Dimms srl	
293	ATM02_01	ATM02	0,00	0,00	m	ante operam	aria	inquinante traffico veicolare	analizzatore a fluorescenza UV	SO_2	0,5	$\mu g/m^3$	350	$\mu g/m^3$	settembre 2017	13/09/2017	04:00	05:00	Dimms srl	
294	ATM02_01	ATM02	0,00	0,00	m	ante operam	aria	inquinante traffico veicolare	analizzatore a fluorescenza UV	SO_2	0,5	$\mu g/m^3$	350	$\mu g/m^3$	settembre 2017	13/09/2017	05:00	06:00	Dimms srl	
295	ATM02_01	ATM02	0,00	0,00	m	ante operam	aria	inquinante traffico veicolare	analizzatore a fluorescenza UV	SO_2	0,5	$\mu g/m^3$	350	$\mu g/m^3$	settembre 2017	13/09/2017	06:00	07:00	Dimms srl	
296	ATM02_01	ATM02	0,00	0,00	m	ante operam	aria	inquinante traffico veicolare	analizzatore a fluorescenza UV	SO_2	0,8	$\mu g/m^3$	350	$\mu g/m^3$	settembre 2017	13/09/2017	07:00	08:00	Dimms srl	
297	ATM02_01	ATM02	0,00	0,00	m	ante operam	aria	inquinante traffico veicolare	analizzatore a fluorescenza UV	SO_2	0,8	$\mu g/m^3$	350	$\mu g/m^3$	settembre 2017	13/09/2017	08:00	09:00	Dimms srl	
298	ATM02_01	ATM02	0,00	0,00	m	ante operam	aria	inquinante traffico veicolare	analizzatore a fluorescenza UV	SO_2	0,8	$\mu g/m^3$	350	$\mu g/m^3$	settembre 2017	13/09/2017	09:00	10:00	Dimms srl	
299	ATM02_01	ATM02	0,00	0,00	m	ante operam	aria	inquinante traffico veicolare	analizzatore a fluorescenza UV	SO_2	0,8	$\mu g/m^3$	350	$\mu g/m^3$	settembre 2017	13/09/2017	10:00	11:00	Dimms srl	
300	ATM02_01	ATM02	0,00	0,00	m	ante operam	aria	inquinante traffico veicolare	analizzatore a fluorescenza UV	SO_2	0,8	$\mu g/m^3$	350	$\mu g/m^3$	settembre 2017	13/09/2017	11:00	12:00	Dimms srl	
301	ATM02_01	ATM02	0,00	0,00	m	ante operam	aria	inquinante traffico veicolare	analizzatore a fluorescenza UV	SO_2	1,1	$\mu g/m^3$	350	$\mu g/m^3$	settembre 2017	13/09/2017	12:00	13:00	Dimms srl	
302	ATM02_01	ATM02	0,00	0,00	m	ante operam	aria	inquinante traffico veicolare	analizzatore a fluorescenza UV	SO_2	1,1	$\mu g/m^3$	350	$\mu g/m^3$	settembre 2017	13/09/2017	13:00	14:00	Dimms srl	
303	ATM02_01	ATM02	0,00	0,00	m	ante operam	aria	inquinante traffico veicolare	analizzatore a fluorescenza UV	SO_2	1,1	$\mu g/m^3$	350	$\mu g/m^3$	settembre 2017	13/09/2017	14:00	15:00	Dimms srl	
304	ATM02_01	ATM02	0,00	0,00	m	ante operam	aria	inquinante traffico veicolare	analizzatore a fluorescenza UV	SO_2	0,8	$\mu g/m^3$	350	$\mu g/m^3$	settembre 2017	13/09/2017	15:00	16:00	Dimms srl	
305	ATM02_01	ATM02	0,00	0,00	m	ante operam	aria	inquinante traffico veicolare	analizzatore a fluorescenza UV	SO_2	0,8	$\mu g/m^3$	350	$\mu g/m^3$	settembre 2017	13/09/2017	16:00	17:00	Dimms srl	
306	ATM02_01	ATM02	0,00	0,00	m	ante operam	aria	inquinante traffico veicolare	analizzatore a fluorescenza UV	SO_2	0,8	$\mu g/m^3$	350	$\mu g/m^3$	settembre 2017	13/09/2017	17:00	18:00	Dimms srl	
307	ATM02_01	ATM02	0,00	0,00	m	ante operam	aria	inquinante traffico veicolare	analizzatore a fluorescenza UV	SO_2	0,5	$\mu g/m^3$	350	$\mu g/m^3$	settembre 2017	13/09/2017	18:00	19:00	Dimms srl	
308	ATM02_01	ATM02	0,00	0,00	m	ante operam	aria	inquinante traffico veicolare	analizzatore a fluorescenza UV	SO_2	0,5	$\mu g/m^3$	350	$\mu g/m^3$	settembre 2017	13/09/2017	19:00	20:00	Dimms srl	
309	ATM02_01	ATM02	0,00	0,00	m	ante operam	aria	inquinante traffico veicolare	analizzatore a fluorescenza UV	SO_2	0,5	$\mu g/m^3$	350	$\mu g/m^3$	settembre 2017	13/09/2017	20:00	21:00	Dimms srl	
310	ATM02_01	ATM02	0,00	0,00	m	ante operam	aria	inquinante traffico veicolare	analizzatore a fluorescenza UV	SO_2	0,8	$\mu g/m^3$	350	$\mu g/m^3$	settembre 2017	13/09/2017	21:00	22:00	Dimms srl	
311	ATM02_01	ATM02	0,00	0,00	m	ante operam	aria	inquinante traffico veicolare	analizzatore a fluorescenza UV	SO_2	0,8	$\mu g/m^3$	350	$\mu g/m^3$	settembre 2017	13/09/2017	22:00	23:00	Dimms srl	
312	ATM02_01	ATM02	0,00	0,00	m	ante operam	aria	inquinante traffico veicolare	analizzatore a fluorescenza UV	SO_2	0,8	$\mu g/m^3$	350	$\mu g/m^3$	settembre 2017	13/09/2017	23:00	00:00	Dimms srl	
313	ATM02_01	ATM02	0,00	0,00	m	ante operam	aria	inquinante traffico veicolare	analizzatore a fluorescenza UV	SO_2	0,5	$\mu g/m^3$	350	$\mu g/m^3$	settembre 2017	14/09/2017	00:00	01:00	Dimms srl	
314	ATM02_01	ATM02	0,00	0,00	m	ante operam	aria	inquinante traffico veicolare	analizzatore a fluorescenza UV	SO_2	0,8	$\mu g/m^3$	350	$\mu g/m^3$	settembre 2017	14/09/2017	01:00	02:00	Dimms srl	
315	ATM02_01	ATM02	0,00	0,00	m	ante operam	aria	inquinante traffico veicolare	analizzatore a fluorescenza UV	SO_2	0,5	$\mu g/m^3$	350	$\mu g/m^3$	settembre 2017	14/09/2017	02:00	03:00	Dimms srl	
316	ATM02_01	ATM02	0,00	0,00	m	ante operam	aria	inquinante traffico veicolare	analizzatore a fluorescenza UV	SO_2	0,5	$\mu g/m^3$	350	$\mu g/m^3$	settembre 2017	14/09/2017	03:00	04:00	Dimms srl	
317	ATM02_01	ATM02	0,00	0,00	m	ante operam	aria	inquinante traffico veicolare	analizzatore a fluorescenza UV	SO_2	0,5	$\mu g/m^3$	350	$\mu g/m^3$	settembre 2017	14/09/2017	04:00	05:00	Dimms srl	
318	ATM02_01	ATM02	0,00	0,00	m	ante operam	aria	inquinante traffico veicolare	analizzatore a fluorescenza UV	SO_2	0,8	$\mu g/m^3$	350	$\mu g/m^3$	settembre 2017	14/09/2017	05:00	06:00	Dimms srl	
319	ATM02_01	ATM02	0,00	0,00	m	ante operam	aria	inquinante traffico veicolare	analizzatore a fluorescenza UV	SO_2	0,8	$\mu g/m^3$	350	$\mu g/m^3$	settembre 2017	14/09/2017	06:00	07:00	Dimms srl	
320	ATM02_01	ATM02	0,00	0,00	m	ante operam	aria	inquinante traffico veicolare	analizzatore a fluorescenza UV	SO_2	0,5	$\mu g/m^3$	350	$\mu g/m^3$	settembre 2017	14/09/2017	07:00	08:00	Dimms srl	
321	ATM02_01	ATM02	0,00	0,00	m	ante operam	aria	inquinante traffico veicolare	analizzatore a fluorescenza UV	SO_2	0,5	$\mu g/m^3$	350	$\mu g/m^3$	settembre 2017	14/09/2017	08:00	09:00	Dimms srl	
322	ATM02_01	ATM02	0,00	0,00	m	ante operam	aria	inquinante traffico veicolare	analizzatore a fluorescenza UV	SO_2	0,8	$\mu g/m^3$	350	$\mu g/m^3$	settembre 2017	14/09/2017	09:00	10:00	Dimms srl	
323	ATM02_01	ATM02	0,00	0,00	m	ante operam	aria	inquinante traffico veicolare	analizzatore a fluorescenza UV	SO_2	0,8	$\mu g/m^3$	350	$\mu g/m^3$	settembre 2017	14/09/2017	10:00	11:00	Dimms srl	
324	ATM02_01	ATM02	0,00	0,00	m	ante operam	aria	inquinante traffico veicolare	analizzatore a fluorescenza UV	SO_2	1,1	$\mu g/m^3$	350	$\mu g/m^3$	settembre 2017	14/09/2017	11:00	12:00	Dimms srl	
325	ATM02_01	ATM02	0,00	0,00	m	ante operam	aria	inquinante traffico veicolare	analizzatore a fluorescenza UV	SO_2	1,1	$\mu g/m^3$	350	$\mu g/m^3$	settembre 2017	14/09/2017	12:00	13:00	Dimms srl	
326	ATM02_01	ATM02	0,00	0,00	m	ante operam	aria	inquinante traffico veicolare	analizzatore a fluorescenza UV	SO_2	1,1	$\mu g/m^3$	350	$\mu g/m^3$	settembre 2017	14/09/2017	13:00	14:00	Dimms srl	
327	ATM02_01	ATM02	0,00	0,00	m	ante operam	aria	inquinante traffico veicolare	analizzatore a fluorescenza UV	SO_2	1,1	$\mu g/m^3$	350	$\mu g/m^3$	settembre 2017	14/09/2017	14:00	15:00	Dimms srl	
328	ATM02_01	ATM02	0,00	0,00	m	ante operam	aria	inquinante traffico veicolare	analizzatore a fluorescenza UV	SO_2	0,8	$\mu g/m^3$	350	$\mu g/m^3$	settembre 2017	14/09/2017	15:00	16:00	Dimms srl	
329	ATM02_01	ATM02	0,00	0,00	m	ante operam	aria	inquinante traffico veicolare	analizzatore a fluorescenza UV	SO_2	0,8	$\mu g/m^3$	350	$\mu g/m^3$	settembre 2017	14/09/2017	16:00	17:00	Dimms srl	
330	ATM02_01	ATM02	0,00	0,00	m	ante operam	aria	inquinante traffico veicolare	analizzatore a fluorescenza UV	SO_2	0,5	$\mu g/m^3$	350	$\mu g/m^3$	settembre 2017	14/09/2017	17:00	18:00	Dimms srl	
331	ATM02_01	ATM02	0,00	0,00	m	ante operam	aria	inquinante traffico veicolare	analizzatore a fluorescenza UV	SO_2	0,8	$\mu g/m^3$	350	$\mu g/m^3$	settembre 2017	14/09/2017	18:00	19:00	Dimms srl	
332	ATM02_01	ATM02	0,00	0,00	m	ante operam	aria	inquinante traffico veicolare	analizzatore a fluorescenza UV	SO_2	0,8	$\mu g/m^3$	350	$\mu g/m^3$	settembre 2017	14/09/2017	19:00	20:00	Dimms srl	
333	ATM02_01	ATM02	0,00	0,00	m	ante operam	aria	inquinante traffico veicolare	analizzatore a fluorescenza UV	SO_2	0,8	$\mu g/m^3$	350	$\mu g/m^3$	settembre 2017	14/09/2017	20:00	21:00	Dimms srl	
334	ATM02_01	ATM02	0,00	0,00	m	ante operam	aria	inquinante traffico veicolare	analizzatore a fluorescenza UV	SO_2	0,5	$\mu g/m^3$	350	$\mu g/m^3$	settembre 2017	14/09/2017	21:00	22:00	Dimms srl	
335	ATM02_01	ATM02	0,00	0,00	m	ante operam	aria	inquinante traffico veicolare	analizzatore a fluorescenza UV	SO_2	0,5	$\mu g/m^3$	350	$\mu g/m^3$	settembre 2017	14/09/2017	22:00	23:00	Dimms srl	
336	ATM02_01	ATM02	0,00	0,00	m	ante operam	aria	inquinante traffico veicolare	analizzatore a fluorescenza UV	SO_2	0,5	$\mu g/m^3$	350	$\mu g/m^3$	settembre 2017	14/09/2017	23:00	00:00	Dimms srl	

CODICE RILIEVO ATM02_01 - Settembre 2017 - SO_2

id.	Codice Rilievo	Codice stazione	Profondità Rilievo/Misura (min)	Profondità Rilievo/Misura (max)	Unità misura profondità rilievo/misura	fase di monitoraggio	componente monitorata	tipo rilievo/misura	strumentazione	nome analita/parametro	valore analita/parametro	unità di misura analita/parametro	soglia/limite di legge (dell'analita/ parametro)	unità di misura soglia/limite di legge	campagna di monitoraggio	data misura	ora (legale) inizio rilievo	ora (legale) fine rilievo	soggetto incaricato	note
337	ATM02_01	ATM02	0,00	0,00	m	ante operam	aria	inquinante traffico veicolare	analizzatore a fluorescenza UV	SO_2	0,8	$\mu g/m^3$	350	$\mu g/m^3$	settembre 2017	15/09/2017	00:00	01:00	Dimms srl	
338	ATM02_01	ATM02	0,00	0,00	m	ante operam	aria	inquinante traffico veicolare	analizzatore a fluorescenza UV	SO_2	0,8	$\mu g/m^3$	350	$\mu g/m^3$	settembre 2017	15/09/2017	01:00	02:00	Dimms srl	
339	ATM02_01	ATM02	0,00	0,00	m	ante operam	aria	inquinante traffico veicolare	analizzatore a fluorescenza UV	SO_2	0,8	$\mu g/m^3$	350	$\mu g/m^3$	settembre 2017	15/09/2017	02:00	03:00	Dimms srl	
340	ATM02_01	ATM02	0,00	0,00	m	ante operam	aria	inquinante traffico veicolare	analizzatore a fluorescenza UV	SO_2	0,8	$\mu g/m^3$	350	$\mu g/m^3$	settembre 2017	15/09/2017	03:00	04:00	Dimms srl	
341	ATM02_01	ATM02	0,00	0,00	m	ante operam	aria	inquinante traffico veicolare	analizzatore a fluorescenza UV	SO_2	0,8	$\mu g/m^3$	350	$\mu g/m^3$	settembre 2017	15/09/2017	04:00	05:00	Dimms srl	
342	ATM02_01	ATM02	0,00	0,00	m	ante operam	aria	inquinante traffico veicolare	analizzatore a fluorescenza UV	SO_2	0,8	$\mu g/m^3$	350	$\mu g/m^3$	settembre 2017	15/09/2017	05:00	06:00	Dimms srl	
343	ATM02_01	ATM02	0,00	0,00	m	ante operam	aria	inquinante traffico veicolare	analizzatore a fluorescenza UV	SO_2	0,8	$\mu g/m^3$	350	$\mu g/m^3$	settembre 2017	15/09/2017	06:00	07:00	Dimms srl	
344	ATM02_01	ATM02	0,00	0,00	m	ante operam	aria	inquinante traffico veicolare	analizzatore a fluorescenza UV	SO_2	0,8	$\mu g/m^3$	350	$\mu g/m^3$	settembre 2017	15/09/2017	07:00	08:00	Dimms srl	
345	ATM02_01	ATM02	0,00	0,00	m	ante operam	aria	inquinante traffico veicolare	analizzatore a fluorescenza UV	SO_2	0,8	$\mu g/m^3$	350	$\mu g/m^3$	settembre 2017	15/09/2017	08:00	09:00	Dimms srl	
346	ATM02_01	ATM02	0,00	0,00	m	ante operam	aria	inquinante traffico veicolare	analizzatore a fluorescenza UV	SO_2	1,1	$\mu g/m^3$	350	$\mu g/m^3$	settembre 2017	15/09/2017	09:00	10:00	Dimms srl	
347	ATM02_01	ATM02	0,00	0,00	m	ante operam	aria	inquinante traffico veicolare	analizzatore a fluorescenza UV	SO_2	1,1	$\mu g/m^3$	350	$\mu g/m^3$	settembre 2017	15/09/2017	10:00	11:00	Dimms srl	
348	ATM02_01	ATM02	0,00	0,00	m	ante operam	aria	inquinante traffico veicolare	analizzatore a fluorescenza UV	SO_2	1,3	$\mu g/m^3$	350	$\mu g/m^3$	settembre 2017	15/09/2017	11:00	12:00	Dimms srl	
349	ATM02_01	ATM02	0,00	0,00	m	ante operam	aria	inquinante traffico veicolare	analizzatore a fluorescenza UV	SO_2	1,3	$\mu g/m^3$	350	$\mu g/m^3$	settembre 2017	15/09/2017	12:00	13:00	Dimms srl	
350	ATM02_01	ATM02	0,00	0,00	m	ante operam	aria	inquinante traffico veicolare	analizzatore a fluorescenza UV	SO_2	1,3	$\mu g/m^3$	350	$\mu g/m^3$	settembre 2017	15/09/2017	13:00	14:00	Dimms srl	
351	ATM02_01	ATM02	0,00	0,00	m	ante operam	aria	inquinante traffico veicolare	analizzatore a fluorescenza UV	SO_2	1,1	$\mu g/m^3$	350	$\mu g/m^3$	settembre 2017	15/09/2017	14:00	15:00	Dimms srl	
352	ATM02_01	ATM02	0,00	0,00	m	ante operam	aria	inquinante traffico veicolare	analizzatore a fluorescenza UV	SO_2	1,1	$\mu g/m^3$	350	$\mu g/m^3$	settembre 2017	15/09/2017	15:00	16:00	Dimms srl	
353	ATM02_01	ATM02	0,00	0,00	m	ante operam	aria	inquinante traffico veicolare	analizzatore a fluorescenza UV	SO_2	1,1	$\mu g/m^3$	350	$\mu g/m^3$	settembre 2017	15/09/2017	16:00	17:00	Dimms srl	
354	ATM02_01	ATM02	0,00	0,00	m	ante operam	aria	inquinante traffico veicolare	analizzatore a fluorescenza UV	SO_2	1,1	$\mu g/m^3$	350	$\mu g/m^3$	settembre 2017	15/09/2017	17:00	18:00	Dimms srl	
355	ATM02_01	ATM02	0,00	0,00	m	ante operam	aria	inquinante traffico veicolare	analizzatore a fluorescenza UV	SO_2	0,3	$\mu g/m^3$	350	$\mu g/m^3$	settembre 2017	15/09/2017	18:00	19:00	Dimms srl	
356	ATM02_01	ATM02	0,00	0,00	m	ante operam	aria	inquinante traffico veicolare	analizzatore a fluorescenza UV	SO_2	0,3	$\mu g/m^3$	350	$\mu g/m^3$	settembre 2017	15/09/2017	19:00	20:00	Dimms srl	
357	ATM02_01	ATM02	0,00	0,00	m	ante operam	aria	inquinante traffico veicolare	analizzatore a fluorescenza UV	SO_2	0,3	$\mu g/m^3$	350	$\mu g/m^3$	settembre 2017	15/09/2017	20:00	21:00	Dimms srl	
358	ATM02_01	ATM02	0,00	0,00	m	ante operam	aria	inquinante traffico veicolare	analizzatore a fluorescenza UV	SO_2	0,3	$\mu g/m^3$	350	$\mu g/m^3$	settembre 2017	15/09/2017	21:00	22:00	Dimms srl	
359	ATM02_01	ATM02	0,00	0,00	m	ante operam	aria	inquinante traffico veicolare	analizzatore a fluorescenza UV	SO_2	0,3	$\mu g/m^3$	350	$\mu g/m^3$	settembre 2017	15/09/2017	22:00	23:00	Dimms srl	
360	ATM02_01	ATM02	0,00	0,00	m	ante operam	aria	inquinante traffico veicolare	analizzatore a fluorescenza UV	SO_2	0,3	$\mu g/m^3$	350	$\mu g/m^3$	settembre 2017	15/09/2017	23:00	00:00	Dimms srl	
361	ATM02_01	ATM02	0,00	0,00	m	ante operam	aria	inquinante traffico veicolare	analizzatore a fluorescenza UV	SO_2	0,3	$\mu g/m^3$	350	$\mu g/m^3$	settembre 2017	16/09/2017	00:00	01:00	Dimms srl	
362	ATM02_01	ATM02	0,00	0,00	m	ante operam	aria	inquinante traffico veicolare	analizzatore a fluorescenza UV	SO_2	0,5	$\mu g/m^3$	350	$\mu g/m^3$	settembre 2017	16/09/2017	01:00	02:00	Dimms srl	
363	ATM02_01	ATM02	0,00	0,00	m	ante operam	aria	inquinante traffico veicolare	analizzatore a fluorescenza UV	SO_2	0,5	$\mu g/m^3$	350	$\mu g/m^3$	settembre 2017	16/09/2017	02:00	03:00	Dimms srl	
364	ATM02_01	ATM02	0,00	0,00	m	ante operam	aria	inquinante traffico veicolare	analizzatore a fluorescenza UV	SO_2	0,3	$\mu g/m^3$	350	$\mu g/m^3$	settembre 2017	16/09/2017	03:00	04:00	Dimms srl	
365	ATM02_01	ATM02	0,00	0,00	m	ante operam	aria	inquinante traffico veicolare	analizzatore a fluorescenza UV	SO_2	0,3	$\mu g/m^3$	350	$\mu g/m^3$	settembre 2017	16/09/2017	04:00	05:00	Dimms srl	
366	ATM02_01	ATM02	0,00	0,00	m	ante operam	aria	inquinante traffico veicolare	analizzatore a fluorescenza UV	SO_2	0,3	$\mu g/m^3$	350	$\mu g/m^3$	settembre 2017	16/09/2017	05:00	06:00	Dimms srl	
367	ATM02_01	ATM02	0,00	0,00	m	ante operam	aria	inquinante traffico veicolare	analizzatore a fluorescenza UV	SO_2	0,3	$\mu g/m^3$	350	$\mu g/m^3$	settembre 2017	16/09/2017	06:00	07:00	Dimms srl	
368	ATM02_01	ATM02	0,00	0,00	m	ante operam	aria	inquinante traffico veicolare	analizzatore a fluorescenza UV	SO_2	0,5	$\mu g/m^3$	350	$\mu g/m^3$	settembre 2017	16/09/2017	07:00	08:00	Dimms srl	
369	ATM02_01	ATM02	0,00	0,00	m	ante operam	aria	inquinante traffico veicolare	analizzatore a fluorescenza UV	SO_2	0,5	$\mu g/m^3$	350	$\mu g/m^3$	settembre 2017	16/09/2017	08:00	09:00	Dimms srl	
370	ATM02_01	ATM02	0,00	0,00	m	ante operam	aria	inquinante traffico veicolare	analizzatore a fluorescenza UV	SO_2	1,3	$\mu g/m^3$	350	$\mu g/m^3$	settembre 2017	16/09/2017	09:00	10:00	Dimms srl	
371	ATM02_01	ATM02	0,00	0,00	m	ante operam	aria	inquinante traffico veicolare	analizzatore a fluorescenza UV	SO_2	1,6	$\mu g/m^3$	350	$\mu g/m^3$	settembre 2017	16/09/2017	10:00	11:00	Dimms srl	
372	ATM02_01	ATM02	0,00	0,00	m	ante operam	aria	inquinante traffico veicolare	analizzatore a fluorescenza UV	SO_2	1,6	$\mu g/m^3$	350	$\mu g/m^3$	settembre 2017	16/09/2017	11:00	12:00	Dimms srl	
373	ATM02_01	ATM02	0,00	0,00	m	ante operam	aria	inquinante traffico veicolare	analizzatore a fluorescenza UV	SO_2	1,1	$\mu g/m^3$	350	$\mu g/m^3$	settembre 2017	16/09/2017	12:00	13:00	Dimms srl	
374	ATM02_01	ATM02	0,00	0,00	m	ante operam	aria	inquinante traffico veicolare	analizzatore a fluorescenza UV	SO_2	1,1	$\mu g/m^3$	350	$\mu g/m^3$	settembre 2017	16/09/2017	13:00	14:00	Dimms srl	
375	ATM02_01	ATM02	0,00	0,00	m	ante operam	aria	inquinante traffico veicolare	analizzatore a fluorescenza UV	SO_2	1,1	$\mu g/m^3$	350	$\mu g/m^3$	settembre 2017	16/09/2017	14:00	15:00	Dimms srl	
376	ATM02_01	ATM02	0,00	0,00	m	ante operam	aria	inquinante traffico veicolare	analizzatore a fluorescenza UV	SO_2	0,8	$\mu g/m^3$	350	$\mu g/m^3$	settembre 2017	16/09/2017	15:00	16:00	Dimms srl	
377	ATM02_01	ATM02	0,00	0,00	m	ante operam	aria	inquinante traffico veicolare	analizzatore a fluorescenza UV	SO_2	0,8	$\mu g/m^3$	350	$\mu g/m^3$	settembre 2017	16/09/2017	16:00	17:00	Dimms srl	
378	ATM02_01	ATM02	0,00	0,00	m	ante operam	aria	inquinante traffico veicolare	analizzatore a fluorescenza UV	SO_2	0,5	$\mu g/m^3$	350	$\mu g/m^3$	settembre 2017	16/09/2017	17:00	18:00	Dimms srl	
379	ATM02_01	ATM02	0,00	0,00	m	ante operam	aria	inquinante traffico veicolare	analizzatore a fluorescenza UV	SO_2	0,5	$\mu g/m^3$	350	$\mu g/m^3$	settembre 2017	16/09/2017	18:00	19:00	Dimms srl	
380	ATM02_01	ATM02	0,00	0,00	m	ante operam	aria	inquinante traffico veicolare	analizzatore a fluorescenza UV	SO_2	0,5	$\mu g/m^3$	350	$\mu g/m^3$	settembre 2017	16/09/2017	19:00	20:00	Dimms srl	
381	ATM02_01	ATM02	0,00	0,00	m	ante operam	aria	inquinante traffico veicolare	analizzatore a fluorescenza UV	SO_2	0,5	$\mu g/m^3$	350	$\mu g/m^3$	settembre 2017	16/09/2017	20:00	21:00	Dimms srl	
382	ATM02_01	ATM02	0,00	0,00	m	ante operam	aria	inquinante traffico veicolare	analizzatore a fluorescenza UV	SO_2	0,5	$\mu g/m^3$	350	$\mu g/m^3$	settembre 2017	16/09/2017	21:00	22:00	Dimms srl	
383	ATM02_01	ATM02	0,00	0,00	m	ante operam	aria	inquinante traffico veicolare	analizzatore a fluorescenza UV	SO_2	0,5	$\mu g/m^3$	350	$\mu g/m^3$	settembre 2017	16/09/2017	22:00	23:00	Dimms srl	
384	ATM02_01	ATM02	0,00	0,00	m	ante operam	aria	inquinante traffico veicolare	analizzatore a fluorescenza UV	SO_2	0,3	$\mu g/m^3$	350	$\mu g/m^3$	settembre 2017	16/09/2017	23:00	00:00	Dimms srl	

CODICE RILIEVO ATM02_01 - Settembre 2017 - SO_2

id.	Codice Rilievo	Codice stazione	Profondità Rilievo/Misura (min)	Profondità Rilievo/Misura (max)	Unità misura profondità rilievo/misura	fase di monitoraggio	componente monitorata	tipo rilievo/misura	strumentazione	nome analita/parametro	valore analita/parametro	unità di misura analita/parametro	soglia/limite di legge (dell'analita/ parametro)	unità di misura soglia/limite di legge	campagna di monitoraggio	data misura	ora (legale) inizio rilievo	ora (legale) fine rilievo	soggetto incaricato	note
385	ATM02_01	ATM02	0,00	0,00	m	ante operam	aria	inquinante traffico veicolare	analizzatore a fluorescenza UV	SO_2	0,3	$\mu g/m^3$	350	$\mu g/m^3$	settembre 2017	17/09/2017	00:00	01:00	Dimms srl	
386	ATM02_01	ATM02	0,00	0,00	m	ante operam	aria	inquinante traffico veicolare	analizzatore a fluorescenza UV	SO_2	0,5	$\mu g/m^3$	350	$\mu g/m^3$	settembre 2017	17/09/2017	01:00	02:00	Dimms srl	
387	ATM02_01	ATM02	0,00	0,00	m	ante operam	aria	inquinante traffico veicolare	analizzatore a fluorescenza UV	SO_2	0,5	$\mu g/m^3$	350	$\mu g/m^3$	settembre 2017	17/09/2017	02:00	03:00	Dimms srl	
388	ATM02_01	ATM02	0,00	0,00	m	ante operam	aria	inquinante traffico veicolare	analizzatore a fluorescenza UV	SO_2	0,5	$\mu g/m^3$	350	$\mu g/m^3$	settembre 2017	17/09/2017	03:00	04:00	Dimms srl	
389	ATM02_01	ATM02	0,00	0,00	m	ante operam	aria	inquinante traffico veicolare	analizzatore a fluorescenza UV	SO_2	0,5	$\mu g/m^3$	350	$\mu g/m^3$	settembre 2017	17/09/2017	04:00	05:00	Dimms srl	
390	ATM02_01	ATM02	0,00	0,00	m	ante operam	aria	inquinante traffico veicolare	analizzatore a fluorescenza UV	SO_2	0,5	$\mu g/m^3$	350	$\mu g/m^3$	settembre 2017	17/09/2017	05:00	06:00	Dimms srl	
391	ATM02_01	ATM02	0,00	0,00	m	ante operam	aria	inquinante traffico veicolare	analizzatore a fluorescenza UV	SO_2	0,5	$\mu g/m^3$	350	$\mu g/m^3$	settembre 2017	17/09/2017	06:00	07:00	Dimms srl	
392	ATM02_01	ATM02	0,00	0,00	m	ante operam	aria	inquinante traffico veicolare	analizzatore a fluorescenza UV	SO_2	0,5	$\mu g/m^3$	350	$\mu g/m^3$	settembre 2017	17/09/2017	07:00	08:00	Dimms srl	
393	ATM02_01	ATM02	0,00	0,00	m	ante operam	aria	inquinante traffico veicolare	analizzatore a fluorescenza UV	SO_2	0,5	$\mu g/m^3$	350	$\mu g/m^3$	settembre 2017	17/09/2017	08:00	09:00	Dimms srl	
394	ATM02_01	ATM02	0,00	0,00	m	ante operam	aria	inquinante traffico veicolare	analizzatore a fluorescenza UV	SO_2	0,8	$\mu g/m^3$	350	$\mu g/m^3$	settembre 2017	17/09/2017	09:00	10:00	Dimms srl	
395	ATM02_01	ATM02	0,00	0,00	m	ante operam	aria	inquinante traffico veicolare	analizzatore a fluorescenza UV	SO_2	0,8	$\mu g/m^3$	350	$\mu g/m^3$	settembre 2017	17/09/2017	10:00	11:00	Dimms srl	
396	ATM02_01	ATM02	0,00	0,00	m	ante operam	aria	inquinante traffico veicolare	analizzatore a fluorescenza UV	SO_2	0,8	$\mu g/m^3$	350	$\mu g/m^3$	settembre 2017	17/09/2017	11:00	12:00	Dimms srl	
397	ATM02_01	ATM02	0,00	0,00	m	ante operam	aria	inquinante traffico veicolare	analizzatore a fluorescenza UV	SO_2	0,8	$\mu g/m^3$	350	$\mu g/m^3$	settembre 2017	17/09/2017	12:00	13:00	Dimms srl	
398	ATM02_01	ATM02	0,00	0,00	m	ante operam	aria	inquinante traffico veicolare	analizzatore a fluorescenza UV	SO_2	0,8	$\mu g/m^3$	350	$\mu g/m^3$	settembre 2017	17/09/2017	13:00	14:00	Dimms srl	
399	ATM02_01	ATM02	0,00	0,00	m	ante operam	aria	inquinante traffico veicolare	analizzatore a fluorescenza UV	SO_2	0,8	$\mu g/m^3$	350	$\mu g/m^3$	settembre 2017	17/09/2017	14:00	15:00	Dimms srl	
400	ATM02_01	ATM02	0,00	0,00	m	ante operam	aria	inquinante traffico veicolare	analizzatore a fluorescenza UV	SO_2	0,5	$\mu g/m^3$	350	$\mu g/m^3$	settembre 2017	17/09/2017	15:00	16:00	Dimms srl	
401	ATM02_01	ATM02	0,00	0,00	m	ante operam	aria	inquinante traffico veicolare	analizzatore a fluorescenza UV	SO_2	0,5	$\mu g/m^3$	350	$\mu g/m^3$	settembre 2017	17/09/2017	16:00	17:00	Dimms srl	
402	ATM02_01	ATM02	0,00	0,00	m	ante operam	aria	inquinante traffico veicolare	analizzatore a fluorescenza UV	SO_2	0,5	$\mu g/m^3$	350	$\mu g/m^3$	settembre 2017	17/09/2017	17:00	18:00	Dimms srl	
403	ATM02_01	ATM02	0,00	0,00	m	ante operam	aria	inquinante traffico veicolare	analizzatore a fluorescenza UV	SO_2	0,5	$\mu g/m^3$	350	$\mu g/m^3$	settembre 2017	17/09/2017	18:00	19:00	Dimms srl	
404	ATM02_01	ATM02	0,00	0,00	m	ante operam	aria	inquinante traffico veicolare	analizzatore a fluorescenza UV	SO_2	0,5	$\mu g/m^3$	350	$\mu g/m^3$	settembre 2017	17/09/2017	19:00	20:00	Dimms srl	
405	ATM02_01	ATM02	0,00	0,00	m	ante operam	aria	inquinante traffico veicolare	analizzatore a fluorescenza UV	SO_2	0,5	$\mu g/m^3$	350	$\mu g/m^3$	settembre 2017	17/09/2017	20:00	21:00	Dimms srl	
406	ATM02_01	ATM02	0,00	0,00	m	ante operam	aria	inquinante traffico veicolare	analizzatore a fluorescenza UV	SO_2	0,5	$\mu g/m^3$	350	$\mu g/m^3$	settembre 2017	17/09/2017	21:00	22:00	Dimms srl	
407	ATM02_01	ATM02	0,00	0,00	m	ante operam	aria	inquinante traffico veicolare	analizzatore a fluorescenza UV	SO_2	0,5	$\mu g/m^3$	350	$\mu g/m^3$	settembre 2017	17/09/2017	22:00	23:00	Dimms srl	
408	ATM02_01	ATM02	0,00	0,00	m	ante operam	aria	inquinante traffico veicolare	analizzatore a fluorescenza UV	SO_2	0,5	$\mu g/m^3$	350	$\mu g/m^3$	settembre 2017	17/09/2017	23:00	00:00	Dimms srl	
409	ATM02_01	ATM02	0,00	0,00	m	ante operam	aria	inquinante traffico veicolare	analizzatore a fluorescenza UV	SO_2	0,5	$\mu g/m^3$	350	$\mu g/m^3$	settembre 2017	18/09/2017	00:00	01:00	Dimms srl	
410	ATM02_01	ATM02	0,00	0,00	m	ante operam	aria	inquinante traffico veicolare	analizzatore a fluorescenza UV	SO_2	0,5	$\mu g/m^3$	350	$\mu g/m^3$	settembre 2017	18/09/2017	01:00	02:00	Dimms srl	
411	ATM02_01	ATM02	0,00	0,00	m	ante operam	aria	inquinante traffico veicolare	analizzatore a fluorescenza UV	SO_2	0,5	$\mu g/m^3$	350	$\mu g/m^3$	settembre 2017	18/09/2017	02:00	03:00	Dimms srl	
412	ATM02_01	ATM02	0,00	0,00	m	ante operam	aria	inquinante traffico veicolare	analizzatore a fluorescenza UV	SO_2	0,5	$\mu g/m^3$	350	$\mu g/m^3$	settembre 2017	18/09/2017	03:00	04:00	Dimms srl	
413	ATM02_01	ATM02	0,00	0,00	m	ante operam	aria	inquinante traffico veicolare	analizzatore a fluorescenza UV	SO_2	0,5	$\mu g/m^3$	350	$\mu g/m^3$	settembre 2017	18/09/2017	04:00	05:00	Dimms srl	
414	ATM02_01	ATM02	0,00	0,00	m	ante operam	aria	inquinante traffico veicolare	analizzatore a fluorescenza UV	SO_2	0,5	$\mu g/m^3$	350	$\mu g/m^3$	settembre 2017	18/09/2017	05:00	06:00	Dimms srl	
415	ATM02_01	ATM02	0,00	0,00	m	ante operam	aria	inquinante traffico veicolare	analizzatore a fluorescenza UV	SO_2	0,5	$\mu g/m^3$	350	$\mu g/m^3$	settembre 2017	18/09/2017	06:00	07:00	Dimms srl	
416	ATM02_01	ATM02	0,00	0,00	m	ante operam	aria	inquinante traffico veicolare	analizzatore a fluorescenza UV	SO_2	0,5	$\mu g/m^3$	350	$\mu g/m^3$	settembre 2017	18/09/2017	07:00	08:00	Dimms srl	
417	ATM02_01	ATM02	0,00	0,00	m	ante operam	aria	inquinante traffico veicolare	analizzatore a fluorescenza UV	SO_2	0,5	$\mu g/m^3$	350	$\mu g/m^3$	settembre 2017	18/09/2017	08:00	09:00	Dimms srl	
418	ATM02_01	ATM02	0,00	0,00	m	ante operam	aria	inquinante traffico veicolare	analizzatore a fluorescenza UV	SO_2	0,5	$\mu g/m^3$	350	$\mu g/m^3$	settembre 2017	18/09/2017	09:00	10:00	Dimms srl	
419	ATM02_01	ATM02	0,00	0,00	m	ante operam	aria	inquinante traffico veicolare	analizzatore a fluorescenza UV	SO_2	0,8	$\mu g/m^3$	350	$\mu g/m^3$	settembre 2017	18/09/2017	10:00	11:00	Dimms srl	
420	ATM02_01	ATM02	0,00	0,00	m	ante operam	aria	inquinante traffico veicolare	analizzatore a fluorescenza UV	SO_2	0,8	$\mu g/m^3$	350	$\mu g/m^3$	settembre 2017	18/09/2017	11:00	12:00	Dimms srl	
421	ATM02_01	ATM02	0,00	0,00	m	ante operam	aria	inquinante traffico veicolare	analizzatore a fluorescenza UV	SO_2	0,8	$\mu g/m^3$	350	$\mu g/m^3$	settembre 2017	18/09/2017	12:00	13:00	Dimms srl	
422	ATM02_01	ATM02	0,00	0,00	m	ante operam	aria	inquinante traffico veicolare	analizzatore a fluorescenza UV	SO_2	0,8	$\mu g/m^3$	350	$\mu g/m^3$	settembre 2017	18/09/2017	13:00	14:00	Dimms srl	
423	ATM02_01	ATM02	0,00	0,00	m	ante operam	aria	inquinante traffico veicolare	analizzatore a fluorescenza UV	SO_2	0,8	$\mu g/m^3$	350	$\mu g/m^3$	settembre 2017	18/09/2017	14:00	15:00	Dimms srl	
424	ATM02_01	ATM02	0,00	0,00	m	ante operam	aria	inquinante traffico veicolare	analizzatore a fluorescenza UV	SO_2	0,8	$\mu g/m^3$	350	$\mu g/m^3$	settembre 2017	18/09/2017	15:00	16:00	Dimms srl	
425	ATM02_01	ATM02	0,00	0,00	m	ante operam	aria	inquinante traffico veicolare	analizzatore a fluorescenza UV	SO_2	0,8	$\mu g/m^3$	350	$\mu g/m^3$	settembre 2017	18/09/2017	16:00	17:00	Dimms srl	
426	ATM02_01	ATM02	0,00	0,00	m	ante operam	aria	inquinante traffico veicolare	analizzatore a fluorescenza UV	SO_2	0,5	$\mu g/m^3$	350	$\mu g/m^3$	settembre 2017	18/09/2017	17:00	18:00	Dimms srl	
427	ATM02_01	ATM02	0,00	0,00	m	ante operam	aria	inquinante traffico veicolare	analizzatore a fluorescenza UV	SO_2	0,5	$\mu g/m^3$	350	$\mu g/m^3$	settembre 2017	18/09/2017	18:00	19:00	Dimms srl	
428	ATM02_01	ATM02	0,00	0,00	m	ante operam	aria	inquinante traffico veicolare	analizzatore a fluorescenza UV	SO_2	0,5	$\mu g/m^3$	350	$\mu g/m^3$	settembre 2017	18/09/2017	19:00	20:00	Dimms srl	
429	ATM02_01	ATM02	0,00	0,00	m	ante operam	aria	inquinante traffico veicolare	analizzatore a fluorescenza UV	SO_2	0,5	$\mu g/m^3$	350	$\mu g/m^3$	settembre 2017	18/09/2017	20:00	21:00	Dimms srl	
430	ATM02_01	ATM02	0,00	0,00	m	ante operam	aria	inquinante traffico veicolare	analizzatore a fluorescenza UV	SO_2	0,5	$\mu g/m^3$	350	$\mu g/m^3$	settembre 2017	18/09/2017	21:00	22:00	Dimms srl	
431	ATM02_01	ATM02	0,00	0,00	m	ante operam	aria	inquinante traffico veicolare	analizzatore a fluorescenza UV	SO_2	0,5	$\mu g/m^3$	350	$\mu g/m^3$	settembre 2017	18/09/2017	22:00	23:00	Dimms srl	
432	ATM02_01	ATM02	0,00	0,00	m	ante operam	aria	inquinante traffico veicolare	analizzatore a fluorescenza UV	SO_2	0,5	$\mu g/m^3$	350	$\mu g/m^3$	settembre 2017	18/09/2017	23:00	00:00	Dimms srl	

CODICE RILIEVO ATM02_01 - Settembre 2017 - SO_2

id.	Codice Rilievo	Codice stazione	Profondità Rilievo/Misura (min)	Profondità Rilievo/Misura (max)	Unità misura profondità rilievo/misura	fase di monitoraggio	componente monitorata	tipo rilievo/misura	strumentazione	nome analita/parametro	valore analita/parametro	unità di misura analita/parametro	soglia/limite di legge (dell'analita/ parametro)	unità di misura soglia/limite di legge	campagna di monitoraggio	data misura	ora (legale) inizio rilievo	ora (legale) fine rilievo	soggetto incaricato	note
433	ATM02_01	ATM02	0,00	0,00	m	ante operam	aria	inquinante traffico veicolare	analizzatore a fluorescenza UV	SO_2	0,5	µg/m^3	350	µg/m^3	settembre 2017	19/09/2017	00:00	01:00	Dimms srl	
434	ATM02_01	ATM02	0,00	0,00	m	ante operam	aria	inquinante traffico veicolare	analizzatore a fluorescenza UV	SO_2	0,5	µg/m^3	350	µg/m^3	settembre 2017	19/09/2017	01:00	02:00	Dimms srl	
435	ATM02_01	ATM02	0,00	0,00	m	ante operam	aria	inquinante traffico veicolare	analizzatore a fluorescenza UV	SO_2	0,5	µg/m^3	350	µg/m^3	settembre 2017	19/09/2017	02:00	03:00	Dimms srl	
436	ATM02_01	ATM02	0,00	0,00	m	ante operam	aria	inquinante traffico veicolare	analizzatore a fluorescenza UV	SO_2	0,5	µg/m^3	350	µg/m^3	settembre 2017	19/09/2017	03:00	04:00	Dimms srl	
437	ATM02_01	ATM02	0,00	0,00	m	ante operam	aria	inquinante traffico veicolare	analizzatore a fluorescenza UV	SO_2	0,5	µg/m^3	350	µg/m^3	settembre 2017	19/09/2017	04:00	05:00	Dimms srl	
438	ATM02_01	ATM02	0,00	0,00	m	ante operam	aria	inquinante traffico veicolare	analizzatore a fluorescenza UV	SO_2	0,5	µg/m^3	350	µg/m^3	settembre 2017	19/09/2017	05:00	06:00	Dimms srl	
439	ATM02_01	ATM02	0,00	0,00	m	ante operam	aria	inquinante traffico veicolare	analizzatore a fluorescenza UV	SO_2	0,5	µg/m^3	350	µg/m^3	settembre 2017	19/09/2017	06:00	07:00	Dimms srl	
440	ATM02_01	ATM02	0,00	0,00	m	ante operam	aria	inquinante traffico veicolare	analizzatore a fluorescenza UV	SO_2	0,5	µg/m^3	350	µg/m^3	settembre 2017	19/09/2017	07:00	08:00	Dimms srl	
441	ATM02_01	ATM02	0,00	0,00	m	ante operam	aria	inquinante traffico veicolare	analizzatore a fluorescenza UV	SO_2	0,5	µg/m^3	350	µg/m^3	settembre 2017	19/09/2017	08:00	09:00	Dimms srl	
442	ATM02_01	ATM02	0,00	0,00	m	ante operam	aria	inquinante traffico veicolare	analizzatore a fluorescenza UV	SO_2	0,5	µg/m^3	350	µg/m^3	settembre 2017	19/09/2017	09:00	10:00	Dimms srl	
443	ATM02_01	ATM02	0,00	0,00	m	ante operam	aria	inquinante traffico veicolare	analizzatore a fluorescenza UV	SO_2	0,8	µg/m^3	350	µg/m^3	settembre 2017	19/09/2017	10:00	11:00	Dimms srl	
444	ATM02_01	ATM02	0,00	0,00	m	ante operam	aria	inquinante traffico veicolare	analizzatore a fluorescenza UV	SO_2	0,8	µg/m^3	350	µg/m^3	settembre 2017	19/09/2017	11:00	12:00	Dimms srl	
445	ATM02_01	ATM02	0,00	0,00	m	ante operam	aria	inquinante traffico veicolare	analizzatore a fluorescenza UV	SO_2	0,8	µg/m^3	350	µg/m^3	settembre 2017	19/09/2017	12:00	13:00	Dimms srl	
446	ATM02_01	ATM02	0,00	0,00	m	ante operam	aria	inquinante traffico veicolare	analizzatore a fluorescenza UV	SO_2	0,8	µg/m^3	350	µg/m^3	settembre 2017	19/09/2017	13:00	14:00	Dimms srl	
447	ATM02_01	ATM02	0,00	0,00	m	ante operam	aria	inquinante traffico veicolare	analizzatore a fluorescenza UV	SO_2	0,5	µg/m^3	350	µg/m^3	settembre 2017	19/09/2017	14:00	15:00	Dimms srl	
448	ATM02_01	ATM02	0,00	0,00	m	ante operam	aria	inquinante traffico veicolare	analizzatore a fluorescenza UV	SO_2	0,5	µg/m^3	350	µg/m^3	settembre 2017	19/09/2017	15:00	16:00	Dimms srl	
449	ATM02_01	ATM02	0,00	0,00	m	ante operam	aria	inquinante traffico veicolare	analizzatore a fluorescenza UV	SO_2	0,5	µg/m^3	350	µg/m^3	settembre 2017	19/09/2017	16:00	17:00	Dimms srl	
450	ATM02_01	ATM02	0,00	0,00	m	ante operam	aria	inquinante traffico veicolare	analizzatore a fluorescenza UV	SO_2	0,5	µg/m^3	350	µg/m^3	settembre 2017	19/09/2017	17:00	18:00	Dimms srl	
451	ATM02_01	ATM02	0,00	0,00	m	ante operam	aria	inquinante traffico veicolare	analizzatore a fluorescenza UV	SO_2	0,5	µg/m^3	350	µg/m^3	settembre 2017	19/09/2017	18:00	19:00	Dimms srl	
452	ATM02_01	ATM02	0,00	0,00	m	ante operam	aria	inquinante traffico veicolare	analizzatore a fluorescenza UV	SO_2	0,5	µg/m^3	350	µg/m^3	settembre 2017	19/09/2017	19:00	20:00	Dimms srl	
453	ATM02_01	ATM02	0,00	0,00	m	ante operam	aria	inquinante traffico veicolare	analizzatore a fluorescenza UV	SO_2	0,5	µg/m^3	350	µg/m^3	settembre 2017	19/09/2017	20:00	21:00	Dimms srl	
454	ATM02_01	ATM02	0,00	0,00	m	ante operam	aria	inquinante traffico veicolare	analizzatore a fluorescenza UV	SO_2	0,5	µg/m^3	350	µg/m^3	settembre 2017	19/09/2017	21:00	22:00	Dimms srl	
455	ATM02_01	ATM02	0,00	0,00	m	ante operam	aria	inquinante traffico veicolare	analizzatore a fluorescenza UV	SO_2	0,5	µg/m^3	350	µg/m^3	settembre 2017	19/09/2017	22:00	23:00	Dimms srl	
456	ATM02_01	ATM02	0,00	0,00	m	ante operam	aria	inquinante traffico veicolare	analizzatore a fluorescenza UV	SO_2	0,5	µg/m^3	350	µg/m^3	settembre 2017	19/09/2017	23:00	00:00	Dimms srl	
457	ATM02_01	ATM02	0,00	0,00	m	ante operam	aria	inquinante traffico veicolare	analizzatore a fluorescenza UV	SO_2	0,5	µg/m^3	350	µg/m^3	settembre 2017	20/09/2017	00:00	01:00	Dimms srl	
458	ATM02_01	ATM02	0,00	0,00	m	ante operam	aria	inquinante traffico veicolare	analizzatore a fluorescenza UV	SO_2	0,5	µg/m^3	350	µg/m^3	settembre 2017	20/09/2017	01:00	02:00	Dimms srl	
459	ATM02_01	ATM02	0,00	0,00	m	ante operam	aria	inquinante traffico veicolare	analizzatore a fluorescenza UV	SO_2	0,5	µg/m^3	350	µg/m^3	settembre 2017	20/09/2017	02:00	03:00	Dimms srl	
460	ATM02_01	ATM02	0,00	0,00	m	ante operam	aria	inquinante traffico veicolare	analizzatore a fluorescenza UV	SO_2	0,5	µg/m^3	350	µg/m^3	settembre 2017	20/09/2017	03:00	04:00	Dimms srl	
461	ATM02_01	ATM02	0,00	0,00	m	ante operam	aria	inquinante traffico veicolare	analizzatore a fluorescenza UV	SO_2	0,5	µg/m^3	350	µg/m^3	settembre 2017	20/09/2017	04:00	05:00	Dimms srl	
462	ATM02_01	ATM02	0,00	0,00	m	ante operam	aria	inquinante traffico veicolare	analizzatore a fluorescenza UV	SO_2	0,5	µg/m^3	350	µg/m^3	settembre 2017	20/09/2017	05:00	06:00	Dimms srl	
463	ATM02_01	ATM02	0,00	0,00	m	ante operam	aria	inquinante traffico veicolare	analizzatore a fluorescenza UV	SO_2	0,5	µg/m^3	350	µg/m^3	settembre 2017	20/09/2017	06:00	07:00	Dimms srl	
464	ATM02_01	ATM02	0,00	0,00	m	ante operam	aria	inquinante traffico veicolare	analizzatore a fluorescenza UV	SO_2	0,5	µg/m^3	350	µg/m^3	settembre 2017	20/09/2017	07:00	08:00	Dimms srl	
465	ATM02_01	ATM02	0,00	0,00	m	ante operam	aria	inquinante traffico veicolare	analizzatore a fluorescenza UV	SO_2	0,5	µg/m^3	350	µg/m^3	settembre 2017	20/09/2017	08:00	09:00	Dimms srl	
466	ATM02_01	ATM02	0,00	0,00	m	ante operam	aria	inquinante traffico veicolare	analizzatore a fluorescenza UV	SO_2	0,5	µg/m^3	350	µg/m^3	settembre 2017	20/09/2017	09:00	10:00	Dimms srl	
467	ATM02_01	ATM02	0,00	0,00	m	ante operam	aria	inquinante traffico veicolare	analizzatore a fluorescenza UV	SO_2	0,5	µg/m^3	350	µg/m^3	settembre 2017	20/09/2017	10:00	11:00	Dimms srl	
468	ATM02_01	ATM02	0,00	0,00	m	ante operam	aria	inquinante traffico veicolare	analizzatore a fluorescenza UV	SO_2	0,5	µg/m^3	350	µg/m^3	settembre 2017	20/09/2017	11:00	12:00	Dimms srl	
469	ATM02_01	ATM02	0,00	0,00	m	ante operam	aria	inquinante traffico veicolare	analizzatore a fluorescenza UV	SO_2	0,5	µg/m^3	350	µg/m^3	settembre 2017	20/09/2017	12:00	13:00	Dimms srl	
470	ATM02_01	ATM02	0,00	0,00	m	ante operam	aria	inquinante traffico veicolare	analizzatore a fluorescenza UV	SO_2	0,5	µg/m^3	350	µg/m^3	settembre 2017	20/09/2017	13:00	14:00	Dimms srl	
471	ATM02_01	ATM02	0,00	0,00	m	ante operam	aria	inquinante traffico veicolare	analizzatore a fluorescenza UV	SO_2	0,5	µg/m^3	350	µg/m^3	settembre 2017	20/09/2017	14:00	15:00	Dimms srl	
472	ATM02_01	ATM02	0,00	0,00	m	ante operam	aria	inquinante traffico veicolare	analizzatore a fluorescenza UV	SO_2	0,5	µg/m^3	350	µg/m^3	settembre 2017	20/09/2017	15:00	16:00	Dimms srl	
473	ATM02_01	ATM02	0,00	0,00	m	ante operam	aria	inquinante traffico veicolare	analizzatore a fluorescenza UV	SO_2	0,8	µg/m^3	350	µg/m^3	settembre 2017	20/09/2017	16:00	17:00	Dimms srl	
474	ATM02_01	ATM02	0,00	0,00	m	ante operam	aria	inquinante traffico veicolare	analizzatore a fluorescenza UV	SO_2	0,8	µg/m^3	350	µg/m^3	settembre 2017	20/09/2017	17:00	18:00	Dimms srl	
475	ATM02_01	ATM02	0,00	0,00	m	ante operam	aria	inquinante traffico veicolare	analizzatore a fluorescenza UV	SO_2	0,8	µg/m^3	350	µg/m^3	settembre 2017	20/09/2017	18:00	19:00	Dimms srl	
476	ATM02_01	ATM02	0,00	0,00	m	ante operam	aria	inquinante traffico veicolare	analizzatore a fluorescenza UV	SO_2	0,5	µg/m^3	350	µg/m^3	settembre 2017	20/09/2017	19:00	20:00	Dimms srl	
477	ATM02_01	ATM02	0,00	0,00	m	ante operam	aria	inquinante traffico veicolare	analizzatore a fluorescenza UV	SO_2	0,5	µg/m^3	350	µg/m^3	settembre 2017	20/09/2017	20:00	21:00	Dimms srl	
478	ATM02_01	ATM02	0,00	0,00	m	ante operam	aria	inquinante traffico veicolare	analizzatore a fluorescenza UV	SO_2	0,5	µg/m^3	350	µg/m^3	settembre 2017	20/09/2017	21:00	22:00	Dimms srl	
479	ATM02_01	ATM02	0,00	0,00	m	ante operam	aria	inquinante traffico veicolare	analizzatore a fluorescenza UV	SO_2	0,5	µg/m^3	350	µg/m^3	settembre 2017	20/09/2017	22:00	23:00	Dimms srl	
480	ATM02_01	ATM02	0,00	0,00	m	ante operam	aria	inquinante traffico veicolare	analizzatore a fluorescenza UV	SO_2	0,3	µg/m^3	350	µg/m^3	settembre 2017	20/09/2017	23:00	00:00	Dimms srl	

CODICE RILIEVO ATM02_01 - Settembre 2017 - SO_2

id.	Codice Rilievo	Codice stazione	Profondità Rilievo/Misura (min)	Profondità Rilievo/Misura (max)	Unità misura profondità rilievo/misura	fase di monitoraggio	componente monitorata	tipo rilievo/misura	strumentazione	nome analita/parametro	valore analita/parametro	unità di misura analita/parametro	soglia/limite di legge (dell'analita/ parametro)	unità di misura soglia/limite di legge	campagna di monitoraggio	data misura	ora (legale) inizio rilievo	ora (legale) fine rilievo	soggetto incaricato	note
481	ATM02_01	ATM02	0,00	0,00	m	ante operam	aria	inquinante traffico veicolare	analizzatore a fluorescenza UV	SO_2	0,3	µg/m^3	350	µg/m^3	settembre 2017	21/09/2017	00:00	01:00	Dimms srl	
482	ATM02_01	ATM02	0,00	0,00	m	ante operam	aria	inquinante traffico veicolare	analizzatore a fluorescenza UV	SO_2	0,3	µg/m^3	350	µg/m^3	settembre 2017	21/09/2017	01:00	02:00	Dimms srl	
483	ATM02_01	ATM02	0,00	0,00	m	ante operam	aria	inquinante traffico veicolare	analizzatore a fluorescenza UV	SO_2	0,3	µg/m^3	350	µg/m^3	settembre 2017	21/09/2017	02:00	03:00	Dimms srl	
484	ATM02_01	ATM02	0,00	0,00	m	ante operam	aria	inquinante traffico veicolare	analizzatore a fluorescenza UV	SO_2	0,3	µg/m^3	350	µg/m^3	settembre 2017	21/09/2017	03:00	04:00	Dimms srl	
485	ATM02_01	ATM02	0,00	0,00	m	ante operam	aria	inquinante traffico veicolare	analizzatore a fluorescenza UV	SO_2	0,3	µg/m^3	350	µg/m^3	settembre 2017	21/09/2017	04:00	05:00	Dimms srl	
486	ATM02_01	ATM02	0,00	0,00	m	ante operam	aria	inquinante traffico veicolare	analizzatore a fluorescenza UV	SO_2	0,3	µg/m^3	350	µg/m^3	settembre 2017	21/09/2017	05:00	06:00	Dimms srl	
487	ATM02_01	ATM02	0,00	0,00	m	ante operam	aria	inquinante traffico veicolare	analizzatore a fluorescenza UV	SO_2	0,3	µg/m^3	350	µg/m^3	settembre 2017	21/09/2017	06:00	07:00	Dimms srl	
488	ATM02_01	ATM02	0,00	0,00	m	ante operam	aria	inquinante traffico veicolare	analizzatore a fluorescenza UV	SO_2	0,3	µg/m^3	350	µg/m^3	settembre 2017	21/09/2017	07:00	08:00	Dimms srl	
489	ATM02_01	ATM02	0,00	0,00	m	ante operam	aria	inquinante traffico veicolare	analizzatore a fluorescenza UV	SO_2	0,5	µg/m^3	350	µg/m^3	settembre 2017	21/09/2017	08:00	09:00	Dimms srl	
490	ATM02_01	ATM02	0,00	0,00	m	ante operam	aria	inquinante traffico veicolare	analizzatore a fluorescenza UV	SO_2	0,5	µg/m^3	350	µg/m^3	settembre 2017	21/09/2017	09:00	10:00	Dimms srl	
491	ATM02_01	ATM02	0,00	0,00	m	ante operam	aria	inquinante traffico veicolare	analizzatore a fluorescenza UV	SO_2	0,8	µg/m^3	350	µg/m^3	settembre 2017	21/09/2017	10:00	11:00	Dimms srl	
492	ATM02_01	ATM02	0,00	0,00	m	ante operam	aria	inquinante traffico veicolare	analizzatore a fluorescenza UV	SO_2	1,1	µg/m^3	350	µg/m^3	settembre 2017	21/09/2017	11:00	12:00	Dimms srl	
493	ATM02_01	ATM02	0,00	0,00	m	ante operam	aria	inquinante traffico veicolare	analizzatore a fluorescenza UV	SO_2	1,1	µg/m^3	350	µg/m^3	settembre 2017	21/09/2017	12:00	13:00	Dimms srl	
494	ATM02_01	ATM02	0,00	0,00	m	ante operam	aria	inquinante traffico veicolare	analizzatore a fluorescenza UV	SO_2	0,8	µg/m^3	350	µg/m^3	settembre 2017	21/09/2017	13:00	14:00	Dimms srl	
495	ATM02_01	ATM02	0,00	0,00	m	ante operam	aria	inquinante traffico veicolare	analizzatore a fluorescenza UV	SO_2	0,8	µg/m^3	350	µg/m^3	settembre 2017	21/09/2017	14:00	15:00	Dimms srl	
496	ATM02_01	ATM02	0,00	0,00	m	ante operam	aria	inquinante traffico veicolare	analizzatore a fluorescenza UV	SO_2	0,5	µg/m^3	350	µg/m^3	settembre 2017	21/09/2017	15:00	16:00	Dimms srl	
497	ATM02_01	ATM02	0,00	0,00	m	ante operam	aria	inquinante traffico veicolare	analizzatore a fluorescenza UV	SO_2	0,5	µg/m^3	350	µg/m^3	settembre 2017	21/09/2017	16:00	17:00	Dimms srl	
498	ATM02_01	ATM02	0,00	0,00	m	ante operam	aria	inquinante traffico veicolare	analizzatore a fluorescenza UV	SO_2	0,5	µg/m^3	350	µg/m^3	settembre 2017	21/09/2017	17:00	18:00	Dimms srl	
499	ATM02_01	ATM02	0,00	0,00	m	ante operam	aria	inquinante traffico veicolare	analizzatore a fluorescenza UV	SO_2	0,8	µg/m^3	350	µg/m^3	settembre 2017	21/09/2017	18:00	19:00	Dimms srl	
500	ATM02_01	ATM02	0,00	0,00	m	ante operam	aria	inquinante traffico veicolare	analizzatore a fluorescenza UV	SO_2	0,5	µg/m^3	350	µg/m^3	settembre 2017	21/09/2017	19:00	20:00	Dimms srl	
501	ATM02_01	ATM02	0,00	0,00	m	ante operam	aria	inquinante traffico veicolare	analizzatore a fluorescenza UV	SO_2	0,5	µg/m^3	350	µg/m^3	settembre 2017	21/09/2017	20:00	21:00	Dimms srl	
502	ATM02_01	ATM02	0,00	0,00	m	ante operam	aria	inquinante traffico veicolare	analizzatore a fluorescenza UV	SO_2	0,8	µg/m^3	350	µg/m^3	settembre 2017	21/09/2017	21:00	22:00	Dimms srl	
503	ATM02_01	ATM02	0,00	0,00	m	ante operam	aria	inquinante traffico veicolare	analizzatore a fluorescenza UV	SO_2	0,5	µg/m^3	350	µg/m^3	settembre 2017	21/09/2017	22:00	23:00	Dimms srl	
504	ATM02_01	ATM02	0,00	0,00	m	ante operam	aria	inquinante traffico veicolare	analizzatore a fluorescenza UV	SO_2	0,5	µg/m^3	350	µg/m^3	settembre 2017	21/09/2017	23:00	00:00	Dimms srl	
505	ATM02_01	ATM02	0,00	0,00	m	ante operam	aria	inquinante traffico veicolare	analizzatore a fluorescenza UV	SO_2	0,5	µg/m^3	350	µg/m^3	settembre 2017	22/09/2017	00:00	01:00	Dimms srl	
506	ATM02_01	ATM02	0,00	0,00	m	ante operam	aria	inquinante traffico veicolare	analizzatore a fluorescenza UV	SO_2	0,5	µg/m^3	350	µg/m^3	settembre 2017	22/09/2017	01:00	02:00	Dimms srl	
507	ATM02_01	ATM02	0,00	0,00	m	ante operam	aria	inquinante traffico veicolare	analizzatore a fluorescenza UV	SO_2	0,5	µg/m^3	350	µg/m^3	settembre 2017	22/09/2017	02:00	03:00	Dimms srl	
508	ATM02_01	ATM02	0,00	0,00	m	ante operam	aria	inquinante traffico veicolare	analizzatore a fluorescenza UV	SO_2	0,5	µg/m^3	350	µg/m^3	settembre 2017	22/09/2017	03:00	04:00	Dimms srl	
509	ATM02_01	ATM02	0,00	0,00	m	ante operam	aria	inquinante traffico veicolare	analizzatore a fluorescenza UV	SO_2	0,3	µg/m^3	350	µg/m^3	settembre 2017	22/09/2017	04:00	05:00	Dimms srl	
510	ATM02_01	ATM02	0,00	0,00	m	ante operam	aria	inquinante traffico veicolare	analizzatore a fluorescenza UV	SO_2	0,3	µg/m^3	350	µg/m^3	settembre 2017	22/09/2017	05:00	06:00	Dimms srl	
511	ATM02_01	ATM02	0,00	0,00	m	ante operam	aria	inquinante traffico veicolare	analizzatore a fluorescenza UV	SO_2	0,3	µg/m^3	350	µg/m^3	settembre 2017	22/09/2017	06:00	07:00	Dimms srl	
512	ATM02_01	ATM02	0,00	0,00	m	ante operam	aria	inquinante traffico veicolare	analizzatore a fluorescenza UV	SO_2	0,3	µg/m^3	350	µg/m^3	settembre 2017	22/09/2017	07:00	08:00	Dimms srl	
513	ATM02_01	ATM02	0,00	0,00	m	ante operam	aria	inquinante traffico veicolare	analizzatore a fluorescenza UV	SO_2	0,5	µg/m^3	350	µg/m^3	settembre 2017	22/09/2017	08:00	09:00	Dimms srl	
514	ATM02_01	ATM02	0,00	0,00	m	ante operam	aria	inquinante traffico veicolare	analizzatore a fluorescenza UV	SO_2	1,1	µg/m^3	350	µg/m^3	settembre 2017	22/09/2017	09:00	10:00	Dimms srl	
515	ATM02_01	ATM02	0,00	0,00	m	ante operam	aria	inquinante traffico veicolare	analizzatore a fluorescenza UV	SO_2	1,1	µg/m^3	350	µg/m^3	settembre 2017	22/09/2017	10:00	11:00	Dimms srl	
516	ATM02_01	ATM02	0,00	0,00	m	ante operam	aria	inquinante traffico veicolare	analizzatore a fluorescenza UV	SO_2	1,1	µg/m^3	350	µg/m^3	settembre 2017	22/09/2017	11:00	12:00	Dimms srl	
517	ATM02_01	ATM02	0,00	0,00	m	ante operam	aria	inquinante traffico veicolare	analizzatore a fluorescenza UV	SO_2	1,1	µg/m^3	350	µg/m^3	settembre 2017	22/09/2017	12:00	13:00	Dimms srl	
518	ATM02_01	ATM02	0,00	0,00	m	ante operam	aria	inquinante traffico veicolare	analizzatore a fluorescenza UV	SO_2	1,1	µg/m^3	350	µg/m^3	settembre 2017	22/09/2017	13:00	14:00	Dimms srl	
519	ATM02_01	ATM02	0,00	0,00	m	ante operam	aria	inquinante traffico veicolare	analizzatore a fluorescenza UV	SO_2	1,1	µg/m^3	350	µg/m^3	settembre 2017	22/09/2017	14:00	15:00	Dimms srl	
520	ATM02_01	ATM02	0,00	0,00	m	ante operam	aria	inquinante traffico veicolare	analizzatore a fluorescenza UV	SO_2	1,1	µg/m^3	350	µg/m^3	settembre 2017	22/09/2017	15:00	16:00	Dimms srl	
521	ATM02_01	ATM02	0,00	0,00	m	ante operam	aria	inquinante traffico veicolare	analizzatore a fluorescenza UV	SO_2	0,8	µg/m^3	350	µg/m^3	settembre 2017	22/09/2017	16:00	17:00	Dimms srl	
522	ATM02_01	ATM02	0,00	0,00	m	ante operam	aria	inquinante traffico veicolare	analizzatore a fluorescenza UV	SO_2	0,8	µg/m^3	350	µg/m^3	settembre 2017	22/09/2017	17:00	18:00	Dimms srl	
523	ATM02_01	ATM02	0,00	0,00	m	ante operam	aria	inquinante traffico veicolare	analizzatore a fluorescenza UV	SO_2	0,8	µg/m^3	350	µg/m^3	settembre 2017	22/09/2017	18:00	19:00	Dimms srl	
524	ATM02_01	ATM02	0,00	0,00	m	ante operam	aria	inquinante traffico veicolare	analizzatore a fluorescenza UV	SO_2	0,8	µg/m^3	350	µg/m^3	settembre 2017	22/09/2017	19:00	20:00	Dimms srl	
525	ATM02_01	ATM02	0,00	0,00	m	ante operam	aria	inquinante traffico veicolare	analizzatore a fluorescenza UV	SO_2	0,8	µg/m^3	350	µg/m^3	settembre 2017	22/09/2017	20:00	21:00	Dimms srl	
526	ATM02_01	ATM02	0,00	0,00	m	ante operam	aria	inquinante traffico veicolare	analizzatore a fluorescenza UV	SO_2	0,8	µg/m^3	350	µg/m^3	settembre 2017	22/09/2017	21:00	22:00	Dimms srl	
527	ATM02_01	ATM02	0,00	0,00	m	ante operam	aria	inquinante traffico veicolare	analizzatore a fluorescenza UV	SO_2	0,8	µg/m^3	350	µg/m^3	settembre 2017	22/09/2017	22:00	23:00	Dimms srl	
528	ATM02_01	ATM02	0,00	0,00	m	ante operam	aria	inquinante traffico veicolare	analizzatore a fluorescenza UV	SO_2	0,8	µg/m^3	350	µg/m^3	settembre 2017	22/09/2017	23:00	00:00	Dimms srl	

CODICE RILIEVO ATM02_01 - Settembre 2017 - SO_2

id.	Codice Rilievo	Codice stazione	Profondità Rilievo/Misura (min)	Profondità Rilievo/Misura (max)	Unità misura profondità rilievo/misura	fase di monitoraggio	componente monitorata	tipo rilievo/misura	strumentazione	nome analita/parametro	valore analita/parametro	unità di misura analita/parametro	soglia/limite di legge (dell'analita/ parametro)	unità di misura soglia/limite di legge	campagna di monitoraggio	data misura	ora (legale) inizio rilievo	ora (legale) fine rilievo	soggetto incaricato	note
529	ATM02_01	ATM02	0,00	0,00	m	ante operam	aria	inquinante traffico veicolare	analizzatore a fluorescenza UV	SO_2	0,8	$\mu g/m^3$	350	$\mu g/m^3$	settembre 2017	23/09/2017	00:00	01:00	Dimms srl	
530	ATM02_01	ATM02	0,00	0,00	m	ante operam	aria	inquinante traffico veicolare	analizzatore a fluorescenza UV	SO_2	0,8	$\mu g/m^3$	350	$\mu g/m^3$	settembre 2017	23/09/2017	01:00	02:00	Dimms srl	
531	ATM02_01	ATM02	0,00	0,00	m	ante operam	aria	inquinante traffico veicolare	analizzatore a fluorescenza UV	SO_2	0,8	$\mu g/m^3$	350	$\mu g/m^3$	settembre 2017	23/09/2017	02:00	03:00	Dimms srl	
532	ATM02_01	ATM02	0,00	0,00	m	ante operam	aria	inquinante traffico veicolare	analizzatore a fluorescenza UV	SO_2	0,8	$\mu g/m^3$	350	$\mu g/m^3$	settembre 2017	23/09/2017	03:00	04:00	Dimms srl	
533	ATM02_01	ATM02	0,00	0,00	m	ante operam	aria	inquinante traffico veicolare	analizzatore a fluorescenza UV	SO_2	0,5	$\mu g/m^3$	350	$\mu g/m^3$	settembre 2017	23/09/2017	04:00	05:00	Dimms srl	
534	ATM02_01	ATM02	0,00	0,00	m	ante operam	aria	inquinante traffico veicolare	analizzatore a fluorescenza UV	SO_2	0,8	$\mu g/m^3$	350	$\mu g/m^3$	settembre 2017	23/09/2017	05:00	06:00	Dimms srl	
535	ATM02_01	ATM02	0,00	0,00	m	ante operam	aria	inquinante traffico veicolare	analizzatore a fluorescenza UV	SO_2	0,5	$\mu g/m^3$	350	$\mu g/m^3$	settembre 2017	23/09/2017	06:00	07:00	Dimms srl	
536	ATM02_01	ATM02	0,00	0,00	m	ante operam	aria	inquinante traffico veicolare	analizzatore a fluorescenza UV	SO_2	0,5	$\mu g/m^3$	350	$\mu g/m^3$	settembre 2017	23/09/2017	07:00	08:00	Dimms srl	
537	ATM02_01	ATM02	0,00	0,00	m	ante operam	aria	inquinante traffico veicolare	analizzatore a fluorescenza UV	SO_2	0,8	$\mu g/m^3$	350	$\mu g/m^3$	settembre 2017	23/09/2017	08:00	09:00	Dimms srl	
538	ATM02_01	ATM02	0,00	0,00	m	ante operam	aria	inquinante traffico veicolare	analizzatore a fluorescenza UV	SO_2	1,1	$\mu g/m^3$	350	$\mu g/m^3$	settembre 2017	23/09/2017	09:00	10:00	Dimms srl	
539	ATM02_01	ATM02	0,00	0,00	m	ante operam	aria	inquinante traffico veicolare	analizzatore a fluorescenza UV	SO_2	1,3	$\mu g/m^3$	350	$\mu g/m^3$	settembre 2017	23/09/2017	10:00	11:00	Dimms srl	
540	ATM02_01	ATM02	0,00	0,00	m	ante operam	aria	inquinante traffico veicolare	analizzatore a fluorescenza UV	SO_2	1,3	$\mu g/m^3$	350	$\mu g/m^3$	settembre 2017	23/09/2017	11:00	12:00	Dimms srl	
541	ATM02_01	ATM02	0,00	0,00	m	ante operam	aria	inquinante traffico veicolare	analizzatore a fluorescenza UV	SO_2	1,3	$\mu g/m^3$	350	$\mu g/m^3$	settembre 2017	23/09/2017	12:00	13:00	Dimms srl	
542	ATM02_01	ATM02	0,00	0,00	m	ante operam	aria	inquinante traffico veicolare	analizzatore a fluorescenza UV	SO_2	1,3	$\mu g/m^3$	350	$\mu g/m^3$	settembre 2017	23/09/2017	13:00	14:00	Dimms srl	
543	ATM02_01	ATM02	0,00	0,00	m	ante operam	aria	inquinante traffico veicolare	analizzatore a fluorescenza UV	SO_2	1,1	$\mu g/m^3$	350	$\mu g/m^3$	settembre 2017	23/09/2017	14:00	15:00	Dimms srl	
544	ATM02_01	ATM02	0,00	0,00	m	ante operam	aria	inquinante traffico veicolare	analizzatore a fluorescenza UV	SO_2	0,8	$\mu g/m^3$	350	$\mu g/m^3$	settembre 2017	23/09/2017	15:00	16:00	Dimms srl	
545	ATM02_01	ATM02	0,00	0,00	m	ante operam	aria	inquinante traffico veicolare	analizzatore a fluorescenza UV	SO_2	0,8	$\mu g/m^3$	350	$\mu g/m^3$	settembre 2017	23/09/2017	16:00	17:00	Dimms srl	
546	ATM02_01	ATM02	0,00	0,00	m	ante operam	aria	inquinante traffico veicolare	analizzatore a fluorescenza UV	SO_2	0,8	$\mu g/m^3$	350	$\mu g/m^3$	settembre 2017	23/09/2017	17:00	18:00	Dimms srl	
547	ATM02_01	ATM02	0,00	0,00	m	ante operam	aria	inquinante traffico veicolare	analizzatore a fluorescenza UV	SO_2	0,8	$\mu g/m^3$	350	$\mu g/m^3$	settembre 2017	23/09/2017	18:00	19:00	Dimms srl	
548	ATM02_01	ATM02	0,00	0,00	m	ante operam	aria	inquinante traffico veicolare	analizzatore a fluorescenza UV	SO_2	0,8	$\mu g/m^3$	350	$\mu g/m^3$	settembre 2017	23/09/2017	19:00	20:00	Dimms srl	
549	ATM02_01	ATM02	0,00	0,00	m	ante operam	aria	inquinante traffico veicolare	analizzatore a fluorescenza UV	SO_2	0,8	$\mu g/m^3$	350	$\mu g/m^3$	settembre 2017	23/09/2017	20:00	21:00	Dimms srl	
550	ATM02_01	ATM02	0,00	0,00	m	ante operam	aria	inquinante traffico veicolare	analizzatore a fluorescenza UV	SO_2	0,8	$\mu g/m^3$	350	$\mu g/m^3$	settembre 2017	23/09/2017	21:00	22:00	Dimms srl	
551	ATM02_01	ATM02	0,00	0,00	m	ante operam	aria	inquinante traffico veicolare	analizzatore a fluorescenza UV	SO_2	0,8	$\mu g/m^3$	350	$\mu g/m^3$	settembre 2017	23/09/2017	22:00	23:00	Dimms srl	
552	ATM02_01	ATM02	0,00	0,00	m	ante operam	aria	inquinante traffico veicolare	analizzatore a fluorescenza UV	SO_2	0,8	$\mu g/m^3$	350	$\mu g/m^3$	settembre 2017	23/09/2017	23:00	00:00	Dimms srl	
553	ATM02_01	ATM02	0,00	0,00	m	ante operam	aria	inquinante traffico veicolare	analizzatore a fluorescenza UV	SO_2	0,8	$\mu g/m^3$	350	$\mu g/m^3$	settembre 2017	24/09/2017	00:00	01:00	Dimms srl	
554	ATM02_01	ATM02	0,00	0,00	m	ante operam	aria	inquinante traffico veicolare	analizzatore a fluorescenza UV	SO_2	0,8	$\mu g/m^3$	350	$\mu g/m^3$	settembre 2017	24/09/2017	01:00	02:00	Dimms srl	
555	ATM02_01	ATM02	0,00	0,00	m	ante operam	aria	inquinante traffico veicolare	analizzatore a fluorescenza UV	SO_2	0,8	$\mu g/m^3$	350	$\mu g/m^3$	settembre 2017	24/09/2017	02:00	03:00	Dimms srl	
556	ATM02_01	ATM02	0,00	0,00	m	ante operam	aria	inquinante traffico veicolare	analizzatore a fluorescenza UV	SO_2	0,8	$\mu g/m^3$	350	$\mu g/m^3$	settembre 2017	24/09/2017	03:00	04:00	Dimms srl	
557	ATM02_01	ATM02	0,00	0,00	m	ante operam	aria	inquinante traffico veicolare	analizzatore a fluorescenza UV	SO_2	0,5	$\mu g/m^3$	350	$\mu g/m^3$	settembre 2017	24/09/2017	04:00	05:00	Dimms srl	
558	ATM02_01	ATM02	0,00	0,00	m	ante operam	aria	inquinante traffico veicolare	analizzatore a fluorescenza UV	SO_2	0,8	$\mu g/m^3$	350	$\mu g/m^3$	settembre 2017	24/09/2017	05:00	06:00	Dimms srl	
559	ATM02_01	ATM02	0,00	0,00	m	ante operam	aria	inquinante traffico veicolare	analizzatore a fluorescenza UV	SO_2	0,5	$\mu g/m^3$	350	$\mu g/m^3$	settembre 2017	24/09/2017	06:00	07:00	Dimms srl	
560	ATM02_01	ATM02	0,00	0,00	m	ante operam	aria	inquinante traffico veicolare	analizzatore a fluorescenza UV	SO_2	0,5	$\mu g/m^3$	350	$\mu g/m^3$	settembre 2017	24/09/2017	07:00	08:00	Dimms srl	
561	ATM02_01	ATM02	0,00	0,00	m	ante operam	aria	inquinante traffico veicolare	analizzatore a fluorescenza UV	SO_2	0,8	$\mu g/m^3$	350	$\mu g/m^3$	settembre 2017	24/09/2017	08:00	09:00	Dimms srl	
562	ATM02_01	ATM02	0,00	0,00	m	ante operam	aria	inquinante traffico veicolare	analizzatore a fluorescenza UV	SO_2	1,1	$\mu g/m^3$	350	$\mu g/m^3$	settembre 2017	24/09/2017	09:00	10:00	Dimms srl	
563	ATM02_01	ATM02	0,00	0,00	m	ante operam	aria	inquinante traffico veicolare	analizzatore a fluorescenza UV	SO_2	1,3	$\mu g/m^3$	350	$\mu g/m^3$	settembre 2017	24/09/2017	10:00	11:00	Dimms srl	
564	ATM02_01	ATM02	0,00	0,00	m	ante operam	aria	inquinante traffico veicolare	analizzatore a fluorescenza UV	SO_2	1,3	$\mu g/m^3$	350	$\mu g/m^3$	settembre 2017	24/09/2017	11:00	12:00	Dimms srl	
565	ATM02_01	ATM02	0,00	0,00	m	ante operam	aria	inquinante traffico veicolare	analizzatore a fluorescenza UV	SO_2	1,3	$\mu g/m^3$	350	$\mu g/m^3$	settembre 2017	24/09/2017	12:00	13:00	Dimms srl	
566	ATM02_01	ATM02	0,00	0,00	m	ante operam	aria	inquinante traffico veicolare	analizzatore a fluorescenza UV	SO_2	1,3	$\mu g/m^3$	350	$\mu g/m^3$	settembre 2017	24/09/2017	13:00	14:00	Dimms srl	
567	ATM02_01	ATM02	0,00	0,00	m	ante operam	aria	inquinante traffico veicolare	analizzatore a fluorescenza UV	SO_2	1,1	$\mu g/m^3$	350	$\mu g/m^3$	settembre 2017	24/09/2017	14:00	15:00	Dimms srl	
568	ATM02_01	ATM02	0,00	0,00	m	ante operam	aria	inquinante traffico veicolare	analizzatore a fluorescenza UV	SO_2	1,1	$\mu g/m^3$	350	$\mu g/m^3$	settembre 2017	24/09/2017	15:00	16:00	Dimms srl	
569	ATM02_01	ATM02	0,00	0,00	m	ante operam	aria	inquinante traffico veicolare	analizzatore a fluorescenza UV	SO_2	0,8	$\mu g/m^3$	350	$\mu g/m^3$	settembre 2017	24/09/2017	16:00	17:00	Dimms srl	
570	ATM02_01	ATM02	0,00	0,00	m	ante operam	aria	inquinante traffico veicolare	analizzatore a fluorescenza UV	SO_2	0,8	$\mu g/m^3$	350	$\mu g/m^3$	settembre 2017	24/09/2017	17:00	18:00	Dimms srl	
571	ATM02_01	ATM02	0,00	0,00	m	ante operam	aria	inquinante traffico veicolare	analizzatore a fluorescenza UV	SO_2	0,8	$\mu g/m^3$	350	$\mu g/m^3$	settembre 2017	24/09/2017	18:00	19:00	Dimms srl	
572	ATM02_01	ATM02	0,00	0,00	m	ante operam	aria	inquinante traffico veicolare	analizzatore a fluorescenza UV	SO_2	0,8	$\mu g/m^3$	350	$\mu g/m^3$	settembre 2017	24/09/2017	19:00	20:00	Dimms srl	
573	ATM02_01	ATM02	0,00	0,00	m	ante operam	aria	inquinante traffico veicolare	analizzatore a fluorescenza UV	SO_2	0,8	$\mu g/m^3$	350	$\mu g/m^3$	settembre 2017	24/09/2017	20:00	21:00	Dimms srl	
574	ATM02_01	ATM02	0,00	0,00	m	ante operam	aria	inquinante traffico veicolare	analizzatore a fluorescenza UV	SO_2	1,1	$\mu g/m^3$	350	$\mu g/m^3$	settembre 2017	24/09/2017	21:00	22:00	Dimms srl	
575	ATM02_01	ATM02	0,00	0,00	m	ante operam	aria	inquinante traffico veicolare	analizzatore a fluorescenza UV	SO_2	0,8	$\mu g/m^3$	350	$\mu g/m^3$	settembre 2017	24/09/2017	22:00	23:00	Dimms srl	
576	ATM02_01	ATM02	0,00	0,00	m	ante operam	aria	inquinante traffico veicolare	analizzatore a fluorescenza UV	SO_2	0,8	$\mu g/m^3$	350	$\mu g/m^3$	settembre 2017	24/09/2017	23:00	00:00	Dimms srl	

CODICE RILIEVO ATM02_01 - Settembre 2017 - SO_2

id.	Codice Rilievo	Codice stazione	Profondità Rilievo/Misura (min)	Profondità Rilievo/Misura (max)	Unità misura profondità rilievo/misura	fase di monitoraggio	componente monitorata	tipo rilievo/misura	strumentazione	nome analita/parametro	valore analita/parametro	unità di misura analita/parametro	soglia/limite di legge (dell'analita/ parametro)	unità di misura soglia/limite di legge	campagna di monitoraggio	data misura	ora (legale) inizio rilievo	ora (legale) fine rilievo	soggetto incaricato	note
577	ATM02_01	ATM02	0,00	0,00	m	ante operam	aria	inquinante traffico veicolare	analizzatore a fluorescenza UV	SO_2	0,8	$\mu g/m^3$	350	$\mu g/m^3$	settembre 2017	25/09/2017	00:00	01:00	Dimms srl	
578	ATM02_01	ATM02	0,00	0,00	m	ante operam	aria	inquinante traffico veicolare	analizzatore a fluorescenza UV	SO_2	0,8	$\mu g/m^3$	350	$\mu g/m^3$	settembre 2017	25/09/2017	01:00	02:00	Dimms srl	
579	ATM02_01	ATM02	0,00	0,00	m	ante operam	aria	inquinante traffico veicolare	analizzatore a fluorescenza UV	SO_2	1,1	$\mu g/m^3$	350	$\mu g/m^3$	settembre 2017	25/09/2017	02:00	03:00	Dimms srl	
580	ATM02_01	ATM02	0,00	0,00	m	ante operam	aria	inquinante traffico veicolare	analizzatore a fluorescenza UV	SO_2	0,8	$\mu g/m^3$	350	$\mu g/m^3$	settembre 2017	25/09/2017	03:00	04:00	Dimms srl	
581	ATM02_01	ATM02	0,00	0,00	m	ante operam	aria	inquinante traffico veicolare	analizzatore a fluorescenza UV	SO_2	0,8	$\mu g/m^3$	350	$\mu g/m^3$	settembre 2017	25/09/2017	04:00	05:00	Dimms srl	
582	ATM02_01	ATM02	0,00	0,00	m	ante operam	aria	inquinante traffico veicolare	analizzatore a fluorescenza UV	SO_2	0,8	$\mu g/m^3$	350	$\mu g/m^3$	settembre 2017	25/09/2017	05:00	06:00	Dimms srl	
583	ATM02_01	ATM02	0,00	0,00	m	ante operam	aria	inquinante traffico veicolare	analizzatore a fluorescenza UV	SO_2	0,8	$\mu g/m^3$	350	$\mu g/m^3$	settembre 2017	25/09/2017	06:00	07:00	Dimms srl	
584	ATM02_01	ATM02	0,00	0,00	m	ante operam	aria	inquinante traffico veicolare	analizzatore a fluorescenza UV	SO_2	0,8	$\mu g/m^3$	350	$\mu g/m^3$	settembre 2017	25/09/2017	07:00	08:00	Dimms srl	
585	ATM02_01	ATM02	0,00	0,00	m	ante operam	aria	inquinante traffico veicolare	analizzatore a fluorescenza UV	SO_2	0,8	$\mu g/m^3$	350	$\mu g/m^3$	settembre 2017	25/09/2017	08:00	09:00	Dimms srl	
586	ATM02_01	ATM02	0,00	0,00	m	ante operam	aria	inquinante traffico veicolare	analizzatore a fluorescenza UV	SO_2	0,8	$\mu g/m^3$	350	$\mu g/m^3$	settembre 2017	25/09/2017	09:00	10:00	Dimms srl	
587	ATM02_01	ATM02	0,00	0,00	m	ante operam	aria	inquinante traffico veicolare	analizzatore a fluorescenza UV	SO_2	0,8	$\mu g/m^3$	350	$\mu g/m^3$	settembre 2017	25/09/2017	10:00	11:00	Dimms srl	
588	ATM02_01	ATM02	0,00	0,00	m	ante operam	aria	inquinante traffico veicolare	analizzatore a fluorescenza UV	SO_2	0,8	$\mu g/m^3$	350	$\mu g/m^3$	settembre 2017	25/09/2017	11:00	12:00	Dimms srl	
589	ATM02_01	ATM02	0,00	0,00	m	ante operam	aria	inquinante traffico veicolare	analizzatore a fluorescenza UV	SO_2	1,1	$\mu g/m^3$	350	$\mu g/m^3$	settembre 2017	25/09/2017	12:00	13:00	Dimms srl	
590	ATM02_01	ATM02	0,00	0,00	m	ante operam	aria	inquinante traffico veicolare	analizzatore a fluorescenza UV	SO_2	0,8	$\mu g/m^3$	350	$\mu g/m^3$	settembre 2017	25/09/2017	13:00	14:00	Dimms srl	
591	ATM02_01	ATM02	0,00	0,00	m	ante operam	aria	inquinante traffico veicolare	analizzatore a fluorescenza UV	SO_2	0,8	$\mu g/m^3$	350	$\mu g/m^3$	settembre 2017	25/09/2017	14:00	15:00	Dimms srl	
592	ATM02_01	ATM02	0,00	0,00	m	ante operam	aria	inquinante traffico veicolare	analizzatore a fluorescenza UV	SO_2	1,1	$\mu g/m^3$	350	$\mu g/m^3$	settembre 2017	25/09/2017	15:00	16:00	Dimms srl	
593	ATM02_01	ATM02	0,00	0,00	m	ante operam	aria	inquinante traffico veicolare	analizzatore a fluorescenza UV	SO_2	1,1	$\mu g/m^3$	350	$\mu g/m^3$	settembre 2017	25/09/2017	16:00	17:00	Dimms srl	
594	ATM02_01	ATM02	0,00	0,00	m	ante operam	aria	inquinante traffico veicolare	analizzatore a fluorescenza UV	SO_2	1,1	$\mu g/m^3$	350	$\mu g/m^3$	settembre 2017	25/09/2017	17:00	18:00	Dimms srl	
595	ATM02_01	ATM02	0,00	0,00	m	ante operam	aria	inquinante traffico veicolare	analizzatore a fluorescenza UV	SO_2	0,8	$\mu g/m^3$	350	$\mu g/m^3$	settembre 2017	25/09/2017	18:00	19:00	Dimms srl	
596	ATM02_01	ATM02	0,00	0,00	m	ante operam	aria	inquinante traffico veicolare	analizzatore a fluorescenza UV	SO_2	0,8	$\mu g/m^3$	350	$\mu g/m^3$	settembre 2017	25/09/2017	19:00	20:00	Dimms srl	
597	ATM02_01	ATM02	0,00	0,00	m	ante operam	aria	inquinante traffico veicolare	analizzatore a fluorescenza UV	SO_2	0,8	$\mu g/m^3$	350	$\mu g/m^3$	settembre 2017	25/09/2017	20:00	21:00	Dimms srl	
598	ATM02_01	ATM02	0,00	0,00	m	ante operam	aria	inquinante traffico veicolare	analizzatore a fluorescenza UV	SO_2	0,8	$\mu g/m^3$	350	$\mu g/m^3$	settembre 2017	25/09/2017	21:00	22:00	Dimms srl	
599	ATM02_01	ATM02	0,00	0,00	m	ante operam	aria	inquinante traffico veicolare	analizzatore a fluorescenza UV	SO_2	1,1	$\mu g/m^3$	350	$\mu g/m^3$	settembre 2017	25/09/2017	22:00	23:00	Dimms srl	
600	ATM02_01	ATM02	0,00	0,00	m	ante operam	aria	inquinante traffico veicolare	analizzatore a fluorescenza UV	SO_2	1,1	$\mu g/m^3$	350	$\mu g/m^3$	settembre 2017	25/09/2017	23:00	00:00	Dimms srl	
601	ATM02_01	ATM02	0,00	0,00	m	ante operam	aria	inquinante traffico veicolare	analizzatore a fluorescenza UV	SO_2	0,8	$\mu g/m^3$	350	$\mu g/m^3$	settembre 2017	26/09/2017	00:00	01:00	Dimms srl	
602	ATM02_01	ATM02	0,00	0,00	m	ante operam	aria	inquinante traffico veicolare	analizzatore a fluorescenza UV	SO_2	1,1	$\mu g/m^3$	350	$\mu g/m^3$	settembre 2017	26/09/2017	01:00	02:00	Dimms srl	
603	ATM02_01	ATM02	0,00	0,00	m	ante operam	aria	inquinante traffico veicolare	analizzatore a fluorescenza UV	SO_2	0,8	$\mu g/m^3$	350	$\mu g/m^3$	settembre 2017	26/09/2017	02:00	03:00	Dimms srl	
604	ATM02_01	ATM02	0,00	0,00	m	ante operam	aria	inquinante traffico veicolare	analizzatore a fluorescenza UV	SO_2	0,8	$\mu g/m^3$	350	$\mu g/m^3$	settembre 2017	26/09/2017	03:00	04:00	Dimms srl	
605	ATM02_01	ATM02	0,00	0,00	m	ante operam	aria	inquinante traffico veicolare	analizzatore a fluorescenza UV	SO_2	0,8	$\mu g/m^3$	350	$\mu g/m^3$	settembre 2017	26/09/2017	04:00	05:00	Dimms srl	
606	ATM02_01	ATM02	0,00	0,00	m	ante operam	aria	inquinante traffico veicolare	analizzatore a fluorescenza UV	SO_2	0,5	$\mu g/m^3$	350	$\mu g/m^3$	settembre 2017	26/09/2017	05:00	06:00	Dimms srl	
607	ATM02_01	ATM02	0,00	0,00	m	ante operam	aria	inquinante traffico veicolare	analizzatore a fluorescenza UV	SO_2	0,8	$\mu g/m^3$	350	$\mu g/m^3$	settembre 2017	26/09/2017	06:00	07:00	Dimms srl	
608	ATM02_01	ATM02	0,00	0,00	m	ante operam	aria	inquinante traffico veicolare	analizzatore a fluorescenza UV	SO_2	0,8	$\mu g/m^3$	350	$\mu g/m^3$	settembre 2017	26/09/2017	07:00	08:00	Dimms srl	
609	ATM02_01	ATM02	0,00	0,00	m	ante operam	aria	inquinante traffico veicolare	analizzatore a fluorescenza UV	SO_2	0,8	$\mu g/m^3$	350	$\mu g/m^3$	settembre 2017	26/09/2017	08:00	09:00	Dimms srl	
610	ATM02_01	ATM02	0,00	0,00	m	ante operam	aria	inquinante traffico veicolare	analizzatore a fluorescenza UV	SO_2	1,1	$\mu g/m^3$	350	$\mu g/m^3$	settembre 2017	26/09/2017	09:00	10:00	Dimms srl	
611	ATM02_01	ATM02	0,00	0,00	m	ante operam	aria	inquinante traffico veicolare	analizzatore a fluorescenza UV	SO_2	1,1	$\mu g/m^3$	350	$\mu g/m^3$	settembre 2017	26/09/2017	10:00	11:00	Dimms srl	
612	ATM02_01	ATM02	0,00	0,00	m	ante operam	aria	inquinante traffico veicolare	analizzatore a fluorescenza UV	SO_2	1,3	$\mu g/m^3$	350	$\mu g/m^3$	settembre 2017	26/09/2017	11:00	12:00	Dimms srl	
613	ATM02_01	ATM02	0,00	0,00	m	ante operam	aria	inquinante traffico veicolare	analizzatore a fluorescenza UV	SO_2	1,1	$\mu g/m^3$	350	$\mu g/m^3$	settembre 2017	26/09/2017	12:00	13:00	Dimms srl	
614	ATM02_01	ATM02	0,00	0,00	m	ante operam	aria	inquinante traffico veicolare	analizzatore a fluorescenza UV	SO_2	0,8	$\mu g/m^3$	350	$\mu g/m^3$	settembre 2017	26/09/2017	13:00	14:00	Dimms srl	
615	ATM02_01	ATM02	0,00	0,00	m	ante operam	aria	inquinante traffico veicolare	analizzatore a fluorescenza UV	SO_2	1,1	$\mu g/m^3$	350	$\mu g/m^3$	settembre 2017	26/09/2017	14:00	15:00	Dimms srl	
616	ATM02_01	ATM02	0,00	0,00	m	ante operam	aria	inquinante traffico veicolare	analizzatore a fluorescenza UV	SO_2	1,1	$\mu g/m^3$	350	$\mu g/m^3$	settembre 2017	26/09/2017	15:00	16:00	Dimms srl	
617	ATM02_01	ATM02	0,00	0,00	m	ante operam	aria	inquinante traffico veicolare	analizzatore a fluorescenza UV	SO_2	1,1	$\mu g/m^3$	350	$\mu g/m^3$	settembre 2017	26/09/2017	16:00	17:00	Dimms srl	
618	ATM02_01	ATM02	0,00	0,00	m	ante operam	aria	inquinante traffico veicolare	analizzatore a fluorescenza UV	SO_2	1,1	$\mu g/m^3$	350	$\mu g/m^3$	settembre 2017	26/09/2017	17:00	18:00	Dimms srl	
619	ATM02_01	ATM02	0,00	0,00	m	ante operam	aria	inquinante traffico veicolare	analizzatore a fluorescenza UV	SO_2	1,1	$\mu g/m^3$	350	$\mu g/m^3$	settembre 2017	26/09/2017	18:00	19:00	Dimms srl	
620	ATM02_01	ATM02	0,00	0,00	m	ante operam	aria	inquinante traffico veicolare	analizzatore a fluorescenza UV	SO_2	1,1	$\mu g/m^3$	350	$\mu g/m^3$	settembre 2017	26/09/2017	19:00	20:00	Dimms srl	
621	ATM02_01	ATM02	0,00	0,00	m	ante operam	aria	inquinante traffico veicolare	analizzatore a fluorescenza UV	SO_2	1,1	$\mu g/m^3$	350	$\mu g/m^3$	settembre 2017	26/09/2017	20:00	21:00	Dimms srl	
622	ATM02_01	ATM02	0,00	0,00	m	ante operam	aria	inquinante traffico veicolare	analizzatore a fluorescenza UV	SO_2	1,1	$\mu g/m^3$	350	$\mu g/m^3$	settembre 2017	26/09/2017	21:00	22:00	Dimms srl	
623	ATM02_01	ATM02	0,00	0,00	m	ante operam	aria	inquinante traffico veicolare	analizzatore a fluorescenza UV	SO_2	1,1	$\mu g/m^3$	350	$\mu g/m^3$	settembre 2017	26/09/2017	22:00	23:00	Dimms srl	
624	ATM02_01	ATM02	0,00	0,00	m	ante operam	aria	inquinante traffico veicolare	analizzatore a fluorescenza UV	SO_2	1,1	$\mu g/m^3$	350	$\mu g/m^3$	settembre 2017	26/09/2017	23:00	00:00	Dimms srl	

CODICE RILIEVO ATM02_01 - Settembre 2017 - SO_2

id.	Codice Rilievo	Codice stazione	Profondità Rilievo/Misura (min)	Profondità Rilievo/Misura (max)	Unità misura profondità rilievo/misura	fase di monitoraggio	componente monitorata	tipo rilievo/misura	strumentazione	nome analita/parametro	valore analita/parametro	unità di misura analita/parametro	soglia/limite di legge (dell'analita/ parametro)	unità di misura soglia/limite di legge	campagna di monitoraggio	data misura	ora (legale) inizio rilievo	ora (legale) fine rilievo	soggetto incaricato	note
625	ATM02_01	ATM02	0,00	0,00	m	ante operam	aria	inquinante traffico veicolare	analizzatore a fluorescenza UV	SO_2	1,1	µg/m^3	350	µg/m^3	settembre 2017	27/09/2017	00:00	01:00	Dimms srl	
626	ATM02_01	ATM02	0,00	0,00	m	ante operam	aria	inquinante traffico veicolare	analizzatore a fluorescenza UV	SO_2	0,8	µg/m^3	350	µg/m^3	settembre 2017	27/09/2017	01:00	02:00	Dimms srl	
627	ATM02_01	ATM02	0,00	0,00	m	ante operam	aria	inquinante traffico veicolare	analizzatore a fluorescenza UV	SO_2	1,1	µg/m^3	350	µg/m^3	settembre 2017	27/09/2017	02:00	03:00	Dimms srl	
628	ATM02_01	ATM02	0,00	0,00	m	ante operam	aria	inquinante traffico veicolare	analizzatore a fluorescenza UV	SO_2	0,8	µg/m^3	350	µg/m^3	settembre 2017	27/09/2017	03:00	04:00	Dimms srl	
629	ATM02_01	ATM02	0,00	0,00	m	ante operam	aria	inquinante traffico veicolare	analizzatore a fluorescenza UV	SO_2	0,8	µg/m^3	350	µg/m^3	settembre 2017	27/09/2017	04:00	05:00	Dimms srl	
630	ATM02_01	ATM02	0,00	0,00	m	ante operam	aria	inquinante traffico veicolare	analizzatore a fluorescenza UV	SO_2	0,8	µg/m^3	350	µg/m^3	settembre 2017	27/09/2017	05:00	06:00	Dimms srl	
631	ATM02_01	ATM02	0,00	0,00	m	ante operam	aria	inquinante traffico veicolare	analizzatore a fluorescenza UV	SO_2	0,8	µg/m^3	350	µg/m^3	settembre 2017	27/09/2017	06:00	07:00	Dimms srl	
632	ATM02_01	ATM02	0,00	0,00	m	ante operam	aria	inquinante traffico veicolare	analizzatore a fluorescenza UV	SO_2	0,8	µg/m^3	350	µg/m^3	settembre 2017	27/09/2017	07:00	08:00	Dimms srl	
633	ATM02_01	ATM02	0,00	0,00	m	ante operam	aria	inquinante traffico veicolare	analizzatore a fluorescenza UV	SO_2	1,1	µg/m^3	350	µg/m^3	settembre 2017	27/09/2017	08:00	09:00	Dimms srl	
634	ATM02_01	ATM02	0,00	0,00	m	ante operam	aria	inquinante traffico veicolare	analizzatore a fluorescenza UV	SO_2	1,1	µg/m^3	350	µg/m^3	settembre 2017	27/09/2017	09:00	10:00	Dimms srl	
635	ATM02_01	ATM02	0,00	0,00	m	ante operam	aria	inquinante traffico veicolare	analizzatore a fluorescenza UV	SO_2	1,3	µg/m^3	350	µg/m^3	settembre 2017	27/09/2017	10:00	11:00	Dimms srl	
636	ATM02_01	ATM02	0,00	0,00	m	ante operam	aria	inquinante traffico veicolare	analizzatore a fluorescenza UV	SO_2	1,6	µg/m^3	350	µg/m^3	settembre 2017	27/09/2017	11:00	12:00	Dimms srl	
637	ATM02_01	ATM02	0,00	0,00	m	ante operam	aria	inquinante traffico veicolare	analizzatore a fluorescenza UV	SO_2	1,6	µg/m^3	350	µg/m^3	settembre 2017	27/09/2017	12:00	13:00	Dimms srl	
638	ATM02_01	ATM02	0,00	0,00	m	ante operam	aria	inquinante traffico veicolare	analizzatore a fluorescenza UV	SO_2	1,3	µg/m^3	350	µg/m^3	settembre 2017	27/09/2017	13:00	14:00	Dimms srl	
639	ATM02_01	ATM02	0,00	0,00	m	ante operam	aria	inquinante traffico veicolare	analizzatore a fluorescenza UV	SO_2	1,1	µg/m^3	350	µg/m^3	settembre 2017	27/09/2017	14:00	15:00	Dimms srl	
640	ATM02_01	ATM02	0,00	0,00	m	ante operam	aria	inquinante traffico veicolare	analizzatore a fluorescenza UV	SO_2	1,1	µg/m^3	350	µg/m^3	settembre 2017	27/09/2017	15:00	16:00	Dimms srl	
641	ATM02_01	ATM02	0,00	0,00	m	ante operam	aria	inquinante traffico veicolare	analizzatore a fluorescenza UV	SO_2	1,1	µg/m^3	350	µg/m^3	settembre 2017	27/09/2017	16:00	17:00	Dimms srl	
642	ATM02_01	ATM02	0,00	0,00	m	ante operam	aria	inquinante traffico veicolare	analizzatore a fluorescenza UV	SO_2	1,1	µg/m^3	350	µg/m^3	settembre 2017	27/09/2017	17:00	18:00	Dimms srl	
643	ATM02_01	ATM02	0,00	0,00	m	ante operam	aria	inquinante traffico veicolare	analizzatore a fluorescenza UV	SO_2	1,1	µg/m^3	350	µg/m^3	settembre 2017	27/09/2017	18:00	19:00	Dimms srl	
644	ATM02_01	ATM02	0,00	0,00	m	ante operam	aria	inquinante traffico veicolare	analizzatore a fluorescenza UV	SO_2	1,1	µg/m^3	350	µg/m^3	settembre 2017	27/09/2017	19:00	20:00	Dimms srl	
645	ATM02_01	ATM02	0,00	0,00	m	ante operam	aria	inquinante traffico veicolare	analizzatore a fluorescenza UV	SO_2	1,1	µg/m^3	350	µg/m^3	settembre 2017	27/09/2017	20:00	21:00	Dimms srl	
646	ATM02_01	ATM02	0,00	0,00	m	ante operam	aria	inquinante traffico veicolare	analizzatore a fluorescenza UV	SO_2	1,1	µg/m^3	350	µg/m^3	settembre 2017	27/09/2017	21:00	22:00	Dimms srl	
647	ATM02_01	ATM02	0,00	0,00	m	ante operam	aria	inquinante traffico veicolare	analizzatore a fluorescenza UV	SO_2	1,1	µg/m^3	350	µg/m^3	settembre 2017	27/09/2017	22:00	23:00	Dimms srl	
648	ATM02_01	ATM02	0,00	0,00	m	ante operam	aria	inquinante traffico veicolare	analizzatore a fluorescenza UV	SO_2	0,8	µg/m^3	350	µg/m^3	settembre 2017	27/09/2017	23:00	00:00	Dimms srl	
649	ATM02_01	ATM02	0,00	0,00	m	ante operam	aria	inquinante traffico veicolare	analizzatore a fluorescenza UV	SO_2	0,8	µg/m^3	350	µg/m^3	settembre 2017	28/09/2017	00:00	01:00	Dimms srl	
650	ATM02_01	ATM02	0,00	0,00	m	ante operam	aria	inquinante traffico veicolare	analizzatore a fluorescenza UV	SO_2	0,8	µg/m^3	350	µg/m^3	settembre 2017	28/09/2017	01:00	02:00	Dimms srl	
651	ATM02_01	ATM02	0,00	0,00	m	ante operam	aria	inquinante traffico veicolare	analizzatore a fluorescenza UV	SO_2	0,8	µg/m^3	350	µg/m^3	settembre 2017	28/09/2017	02:00	03:00	Dimms srl	
652	ATM02_01	ATM02	0,00	0,00	m	ante operam	aria	inquinante traffico veicolare	analizzatore a fluorescenza UV	SO_2	0,8	µg/m^3	350	µg/m^3	settembre 2017	28/09/2017	03:00	04:00	Dimms srl	
653	ATM02_01	ATM02	0,00	0,00	m	ante operam	aria	inquinante traffico veicolare	analizzatore a fluorescenza UV	SO_2	0,8	µg/m^3	350	µg/m^3	settembre 2017	28/09/2017	04:00	05:00	Dimms srl	
654	ATM02_01	ATM02	0,00	0,00	m	ante operam	aria	inquinante traffico veicolare	analizzatore a fluorescenza UV	SO_2	0,8	µg/m^3	350	µg/m^3	settembre 2017	28/09/2017	05:00	06:00	Dimms srl	
655	ATM02_01	ATM02	0,00	0,00	m	ante operam	aria	inquinante traffico veicolare	analizzatore a fluorescenza UV	SO_2	1,1	µg/m^3	350	µg/m^3	settembre 2017	28/09/2017	06:00	07:00	Dimms srl	
656	ATM02_01	ATM02	0,00	0,00	m	ante operam	aria	inquinante traffico veicolare	analizzatore a fluorescenza UV	SO_2	0,8	µg/m^3	350	µg/m^3	settembre 2017	28/09/2017	07:00	08:00	Dimms srl	
657	ATM02_01	ATM02	0,00	0,00	m	ante operam	aria	inquinante traffico veicolare	analizzatore a fluorescenza UV	SO_2	1,1	µg/m^3	350	µg/m^3	settembre 2017	28/09/2017	08:00	09:00	Dimms srl	
658	ATM02_01	ATM02	0,00	0,00	m	ante operam	aria	inquinante traffico veicolare	analizzatore a fluorescenza UV	SO_2	1,3	µg/m^3	350	µg/m^3	settembre 2017	28/09/2017	09:00	10:00	Dimms srl	
659	ATM02_01	ATM02	0,00	0,00	m	ante operam	aria	inquinante traffico veicolare	analizzatore a fluorescenza UV	SO_2	1,6	µg/m^3	350	µg/m^3	settembre 2017	28/09/2017	10:00	11:00	Dimms srl	
660	ATM02_01	ATM02	0,00	0,00	m	ante operam	aria	inquinante traffico veicolare	analizzatore a fluorescenza UV	SO_2	1,6	µg/m^3	350	µg/m^3	settembre 2017	28/09/2017	11:00	12:00	Dimms srl	
661	ATM02_01	ATM02	0,00	0,00	m	ante operam	aria	inquinante traffico veicolare	analizzatore a fluorescenza UV	SO_2	1,6	µg/m^3	350	µg/m^3	settembre 2017	28/09/2017	12:00	13:00	Dimms srl	
662	ATM02_01	ATM02	0,00	0,00	m	ante operam	aria	inquinante traffico veicolare	analizzatore a fluorescenza UV	SO_2	1,6	µg/m^3	350	µg/m^3	settembre 2017	28/09/2017	13:00	14:00	Dimms srl	
663	ATM02_01	ATM02	0,00	0,00	m	ante operam	aria	inquinante traffico veicolare	analizzatore a fluorescenza UV	SO_2	n.d.	µg/m^3	350	µg/m^3	settembre 2017	28/09/2017	14:00	15:00	Dimms srl	
664	ATM02_01	ATM02	0,00	0,00	m	ante operam	aria	inquinante traffico veicolare	analizzatore a fluorescenza UV	SO_2	n.d.	µg/m^3	350	µg/m^3	settembre 2017	28/09/2017	15:00	16:00	Dimms srl	
665	ATM02_01	ATM02	0,00	0,00	m	ante operam	aria	inquinante traffico veicolare	analizzatore a fluorescenza UV	SO_2	1,6	µg/m^3	350	µg/m^3	settembre 2017	28/09/2017	16:00	17:00	Dimms srl	
666	ATM02_01	ATM02	0,00	0,00	m	ante operam	aria	inquinante traffico veicolare	analizzatore a fluorescenza UV	SO_2	1,6	µg/m^3	350	µg/m^3	settembre 2017	28/09/2017	17:00	18:00	Dimms srl	
667	ATM02_01	ATM02	0,00	0,00	m	ante operam	aria	inquinante traffico veicolare	analizzatore a fluorescenza UV	SO_2	1,6	µg/m^3	350	µg/m^3	settembre 2017	28/09/2017	18:00	19:00	Dimms srl	
668	ATM02_01	ATM02	0,00	0,00	m	ante operam	aria	inquinante traffico veicolare	analizzatore a fluorescenza UV	SO_2	1,3	µg/m^3	350	µg/m^3	settembre 2017	28/09/2017	19:00	20:00	Dimms srl	
669	ATM02_01	ATM02	0,00	0,00	m	ante operam	aria	inquinante traffico veicolare	analizzatore a fluorescenza UV	SO_2	1,3	µg/m^3	350	µg/m^3	settembre 2017	28/09/2017	20:00	21:00	Dimms srl	
670	ATM02_01	ATM02	0,00	0,00	m	ante operam	aria	inquinante traffico veicolare	analizzatore a fluorescenza UV	SO_2	1,3	µg/m^3	350	µg/m^3	settembre 2017	28/09/2017	21:00	22:00	Dimms srl	
671	ATM02_01	ATM02	0,00	0,00	m	ante operam	aria	inquinante traffico veicolare	analizzatore a fluorescenza UV	SO_2	1,3	µg/m^3	350	µg/m^3	settembre 2017	28/09/2017	22:00	23:00	Dimms srl	
672	ATM02_01	ATM02	0,00	0,00	m	ante operam	aria	inquinante traffico veicolare	analizzatore a fluorescenza UV	SO_2	1,3	µg/m^3	350	µg/m^3	settembre 2017	28/09/2017	23:00	00:00	Dimms srl	

CODICE RILIEVO ATM02_01 - Settembre 2017 - Temperatura Aria

id.	Codice Rilievo	Codice stazione	Profondità Rilievo/Misura (min)	Profondità Rilievo/Misura (max)	Unità misura profondità rilievo/misura	fase di monitoraggio	componente monitorata	tipo rilievo/misura	strumentazione	nome analita/parametro	valore analita/parametro	unità di misura analita/parametro	soglia/limite di legge (dell'analita/ parametro)	unità di misura soglia/limite di legge	campagna di monitoraggio	data misura	ora (legale) inizio rilievo	ora (legale) fine rilievo	soggetto incaricato	note
1	ATM02_01	ATM02	0,00	0,00	m	ante operam	aria	parametri meteorologici	termometro	temperatura aria	20,4	°C			settembre 2017	01/09/2017	00:00	01:00	Dimms srl	
2	ATM02_01	ATM02	0,00	0,00	m	ante operam	aria	parametri meteorologici	termometro	temperatura aria	19,8	°C			settembre 2017	01/09/2017	01:00	02:00	Dimms srl	
3	ATM02_01	ATM02	0,00	0,00	m	ante operam	aria	parametri meteorologici	termometro	temperatura aria	19,4	°C			settembre 2017	01/09/2017	02:00	03:00	Dimms srl	
4	ATM02_01	ATM02	0,00	0,00	m	ante operam	aria	parametri meteorologici	termometro	temperatura aria	19,5	°C			settembre 2017	01/09/2017	03:00	04:00	Dimms srl	
5	ATM02_01	ATM02	0,00	0,00	m	ante operam	aria	parametri meteorologici	termometro	temperatura aria	19,8	°C			settembre 2017	01/09/2017	04:00	05:00	Dimms srl	
6	ATM02_01	ATM02	0,00	0,00	m	ante operam	aria	parametri meteorologici	termometro	temperatura aria	19,4	°C			settembre 2017	01/09/2017	05:00	06:00	Dimms srl	
7	ATM02_01	ATM02	0,00	0,00	m	ante operam	aria	parametri meteorologici	termometro	temperatura aria	20	°C			settembre 2017	01/09/2017	06:00	07:00	Dimms srl	
8	ATM02_01	ATM02	0,00	0,00	m	ante operam	aria	parametri meteorologici	termometro	temperatura aria	22,2	°C			settembre 2017	01/09/2017	07:00	08:00	Dimms srl	
9	ATM02_01	ATM02	0,00	0,00	m	ante operam	aria	parametri meteorologici	termometro	temperatura aria	25	°C			settembre 2017	01/09/2017	08:00	09:00	Dimms srl	
10	ATM02_01	ATM02	0,00	0,00	m	ante operam	aria	parametri meteorologici	termometro	temperatura aria	27,8	°C			settembre 2017	01/09/2017	09:00	10:00	Dimms srl	
11	ATM02_01	ATM02	0,00	0,00	m	ante operam	aria	parametri meteorologici	termometro	temperatura aria	27,6	°C			settembre 2017	01/09/2017	10:00	11:00	Dimms srl	
12	ATM02_01	ATM02	0,00	0,00	m	ante operam	aria	parametri meteorologici	termometro	temperatura aria	27,1	°C			settembre 2017	01/09/2017	11:00	12:00	Dimms srl	
13	ATM02_01	ATM02	0,00	0,00	m	ante operam	aria	parametri meteorologici	termometro	temperatura aria	27,3	°C			settembre 2017	01/09/2017	12:00	13:00	Dimms srl	
14	ATM02_01	ATM02	0,00	0,00	m	ante operam	aria	parametri meteorologici	termometro	temperatura aria	26,2	°C			settembre 2017	01/09/2017	13:00	14:00	Dimms srl	
15	ATM02_01	ATM02	0,00	0,00	m	ante operam	aria	parametri meteorologici	termometro	temperatura aria	25	°C			settembre 2017	01/09/2017	14:00	15:00	Dimms srl	
16	ATM02_01	ATM02	0,00	0,00	m	ante operam	aria	parametri meteorologici	termometro	temperatura aria	24,4	°C			settembre 2017	01/09/2017	15:00	16:00	Dimms srl	
17	ATM02_01	ATM02	0,00	0,00	m	ante operam	aria	parametri meteorologici	termometro	temperatura aria	23,1	°C			settembre 2017	01/09/2017	16:00	17:00	Dimms srl	
18	ATM02_01	ATM02	0,00	0,00	m	ante operam	aria	parametri meteorologici	termometro	temperatura aria	21,4	°C			settembre 2017	01/09/2017	17:00	18:00	Dimms srl	
19	ATM02_01	ATM02	0,00	0,00	m	ante operam	aria	parametri meteorologici	termometro	temperatura aria	20,9	°C			settembre 2017	01/09/2017	18:00	19:00	Dimms srl	
20	ATM02_01	ATM02	0,00	0,00	m	ante operam	aria	parametri meteorologici	termometro	temperatura aria	20,2	°C			settembre 2017	01/09/2017	19:00	20:00	Dimms srl	
21	ATM02_01	ATM02	0,00	0,00	m	ante operam	aria	parametri meteorologici	termometro	temperatura aria	18,7	°C			settembre 2017	01/09/2017	20:00	21:00	Dimms srl	
22	ATM02_01	ATM02	0,00	0,00	m	ante operam	aria	parametri meteorologici	termometro	temperatura aria	17,3	°C			settembre 2017	01/09/2017	21:00	22:00	Dimms srl	
23	ATM02_01	ATM02	0,00	0,00	m	ante operam	aria	parametri meteorologici	termometro	temperatura aria	16,3	°C			settembre 2017	01/09/2017	22:00	23:00	Dimms srl	
24	ATM02_01	ATM02	0,00	0,00	m	ante operam	aria	parametri meteorologici	termometro	temperatura aria	17,5	°C			settembre 2017	01/09/2017	23:00	00:00	Dimms srl	
25	ATM02_01	ATM02	0,00	0,00	m	ante operam	aria	parametri meteorologici	termometro	temperatura aria	17,9	°C			settembre 2017	02/09/2017	00:00	01:00	Dimms srl	
26	ATM02_01	ATM02	0,00	0,00	m	ante operam	aria	parametri meteorologici	termometro	temperatura aria	17,4	°C			settembre 2017	02/09/2017	01:00	02:00	Dimms srl	
27	ATM02_01	ATM02	0,00	0,00	m	ante operam	aria	parametri meteorologici	termometro	temperatura aria	17,1	°C			settembre 2017	02/09/2017	02:00	03:00	Dimms srl	
28	ATM02_01	ATM02	0,00	0,00	m	ante operam	aria	parametri meteorologici	termometro	temperatura aria	17,1	°C			settembre 2017	02/09/2017	03:00	04:00	Dimms srl	
29	ATM02_01	ATM02	0,00	0,00	m	ante operam	aria	parametri meteorologici	termometro	temperatura aria	17,3	°C			settembre 2017	02/09/2017	04:00	05:00	Dimms srl	
30	ATM02_01	ATM02	0,00	0,00	m	ante operam	aria	parametri meteorologici	termometro	temperatura aria	17	°C			settembre 2017	02/09/2017	05:00	06:00	Dimms srl	
31	ATM02_01	ATM02	0,00	0,00	m	ante operam	aria	parametri meteorologici	termometro	temperatura aria	16,8	°C			settembre 2017	02/09/2017	06:00	07:00	Dimms srl	
32	ATM02_01	ATM02	0,00	0,00	m	ante operam	aria	parametri meteorologici	termometro	temperatura aria	20,2	°C			settembre 2017	02/09/2017	07:00	08:00	Dimms srl	
33	ATM02_01	ATM02	0,00	0,00	m	ante operam	aria	parametri meteorologici	termometro	temperatura aria	24,4	°C			settembre 2017	02/09/2017	08:00	09:00	Dimms srl	
34	ATM02_01	ATM02	0,00	0,00	m	ante operam	aria	parametri meteorologici	termometro	temperatura aria	25,8	°C			settembre 2017	02/09/2017	09:00	10:00	Dimms srl	
35	ATM02_01	ATM02	0,00	0,00	m	ante operam	aria	parametri meteorologici	termometro	temperatura aria	23,5	°C			settembre 2017	02/09/2017	10:00	11:00	Dimms srl	
36	ATM02_01	ATM02	0,00	0,00	m	ante operam	aria	parametri meteorologici	termometro	temperatura aria	23,3	°C			settembre 2017	02/09/2017	11:00	12:00	Dimms srl	
37	ATM02_01	ATM02	0,00	0,00	m	ante operam	aria	parametri meteorologici	termometro	temperatura aria	21,2	°C			settembre 2017	02/09/2017	12:00	13:00	Dimms srl	
38	ATM02_01	ATM02	0,00	0,00	m	ante operam	aria	parametri meteorologici	termometro	temperatura aria	22,3	°C			settembre 2017	02/09/2017	13:00	14:00	Dimms srl	
39	ATM02_01	ATM02	0,00	0,00	m	ante operam	aria	parametri meteorologici	termometro	temperatura aria	23,6	°C			settembre 2017	02/09/2017	14:00	15:00	Dimms srl	
40	ATM02_01	ATM02	0,00	0,00	m	ante operam	aria	parametri meteorologici	termometro	temperatura aria	23,2	°C			settembre 2017	02/09/2017	15:00	16:00	Dimms srl	
41	ATM02_01	ATM02	0,00	0,00	m	ante operam	aria	parametri meteorologici	termometro	temperatura aria	21,6	°C			settembre 2017	02/09/2017	16:00	17:00	Dimms srl	
42	ATM02_01	ATM02	0,00	0,00	m	ante operam	aria	parametri meteorologici	termometro	temperatura aria	20,4	°C			settembre 2017	02/09/2017	17:00	18:00	Dimms srl	
43	ATM02_01	ATM02	0,00	0,00	m	ante operam	aria	parametri meteorologici	termometro	temperatura aria	18,6	°C			settembre 2017	02/09/2017	18:00	19:00	Dimms srl	
44	ATM02_01	ATM02	0,00	0,00	m	ante operam	aria	parametri meteorologici	termometro	temperatura aria	17,8	°C			settembre 2017	02/09/2017	19:00	20:00	Dimms srl	
45	ATM02_01	ATM02	0,00	0,00	m	ante operam	aria	parametri meteorologici	termometro	temperatura aria	16,8	°C			settembre 2017	02/09/2017	20:00	21:00	Dimms srl	
46	ATM02_01	ATM02	0,00	0,00	m	ante operam	aria	parametri meteorologici	termometro	temperatura aria	15,9	°C			settembre 2017	02/09/2017	21:00	22:00	Dimms srl	
47	ATM02_01	ATM02	0,00	0,00	m	ante operam	aria	parametri meteorologici	termometro	temperatura aria	15,9	°C			settembre 2017	02/09/2017	22:00	23:00	Dimms srl	
48	ATM02_01	ATM02	0,00	0,00	m	ante operam	aria	parametri meteorologici	termometro	temperatura aria	16,5	°C			settembre 2017	02/09/2017	23:00	00:00	Dimms srl	

CODICE RILIEVO ATM02_01 - Settembre 2017 - Temperatura Aria

id.	Codice Rilievo	Codice stazione	Profondità Rilievo/Misura (min)	Profondità Rilievo/Misura (max)	Unità misura profondità rilievo/misura	fase di monitoraggio	componente monitorata	tipo rilievo/misura	strumentazione	nome analita/parametro	valore analita/parametro	unità di misura analita/parametro	soglia/limite di legge (dell'analita/ parametro)	unità di misura soglia/limite di legge	campagna di monitoraggio	data misura	ora (legale) inizio rilievo	ora (legale) fine rilievo	soggetto incaricato	note
49	ATM02_01	ATM02	0,00	0,00	m	ante operam	aria	parametri meteorologici	termometro	temperatura aria	15,8	°C			settembre 2017	03/09/2017	00:00	01:00	Dimms srl	
50	ATM02_01	ATM02	0,00	0,00	m	ante operam	aria	parametri meteorologici	termometro	temperatura aria	13,3	°C			settembre 2017	03/09/2017	01:00	02:00	Dimms srl	
51	ATM02_01	ATM02	0,00	0,00	m	ante operam	aria	parametri meteorologici	termometro	temperatura aria	11,1	°C			settembre 2017	03/09/2017	02:00	03:00	Dimms srl	
52	ATM02_01	ATM02	0,00	0,00	m	ante operam	aria	parametri meteorologici	termometro	temperatura aria	10,4	°C			settembre 2017	03/09/2017	03:00	04:00	Dimms srl	
53	ATM02_01	ATM02	0,00	0,00	m	ante operam	aria	parametri meteorologici	termometro	temperatura aria	10,9	°C			settembre 2017	03/09/2017	04:00	05:00	Dimms srl	
54	ATM02_01	ATM02	0,00	0,00	m	ante operam	aria	parametri meteorologici	termometro	temperatura aria	13,2	°C			settembre 2017	03/09/2017	05:00	06:00	Dimms srl	
55	ATM02_01	ATM02	0,00	0,00	m	ante operam	aria	parametri meteorologici	termometro	temperatura aria	14,3	°C			settembre 2017	03/09/2017	06:00	07:00	Dimms srl	
56	ATM02_01	ATM02	0,00	0,00	m	ante operam	aria	parametri meteorologici	termometro	temperatura aria	17,3	°C			settembre 2017	03/09/2017	07:00	08:00	Dimms srl	
57	ATM02_01	ATM02	0,00	0,00	m	ante operam	aria	parametri meteorologici	termometro	temperatura aria	17,9	°C			settembre 2017	03/09/2017	08:00	09:00	Dimms srl	
58	ATM02_01	ATM02	0,00	0,00	m	ante operam	aria	parametri meteorologici	termometro	temperatura aria	18	°C			settembre 2017	03/09/2017	09:00	10:00	Dimms srl	
59	ATM02_01	ATM02	0,00	0,00	m	ante operam	aria	parametri meteorologici	termometro	temperatura aria	19,1	°C			settembre 2017	03/09/2017	10:00	11:00	Dimms srl	
60	ATM02_01	ATM02	0,00	0,00	m	ante operam	aria	parametri meteorologici	termometro	temperatura aria	19,2	°C			settembre 2017	03/09/2017	11:00	12:00	Dimms srl	
61	ATM02_01	ATM02	0,00	0,00	m	ante operam	aria	parametri meteorologici	termometro	temperatura aria	19	°C			settembre 2017	03/09/2017	12:00	13:00	Dimms srl	
62	ATM02_01	ATM02	0,00	0,00	m	ante operam	aria	parametri meteorologici	termometro	temperatura aria	19	°C			settembre 2017	03/09/2017	13:00	14:00	Dimms srl	
63	ATM02_01	ATM02	0,00	0,00	m	ante operam	aria	parametri meteorologici	termometro	temperatura aria	18,4	°C			settembre 2017	03/09/2017	14:00	15:00	Dimms srl	
64	ATM02_01	ATM02	0,00	0,00	m	ante operam	aria	parametri meteorologici	termometro	temperatura aria	18	°C			settembre 2017	03/09/2017	15:00	16:00	Dimms srl	
65	ATM02_01	ATM02	0,00	0,00	m	ante operam	aria	parametri meteorologici	termometro	temperatura aria	17,1	°C			settembre 2017	03/09/2017	16:00	17:00	Dimms srl	
66	ATM02_01	ATM02	0,00	0,00	m	ante operam	aria	parametri meteorologici	termometro	temperatura aria	16,2	°C			settembre 2017	03/09/2017	17:00	18:00	Dimms srl	
67	ATM02_01	ATM02	0,00	0,00	m	ante operam	aria	parametri meteorologici	termometro	temperatura aria	15,4	°C			settembre 2017	03/09/2017	18:00	19:00	Dimms srl	
68	ATM02_01	ATM02	0,00	0,00	m	ante operam	aria	parametri meteorologici	termometro	temperatura aria	13,7	°C			settembre 2017	03/09/2017	19:00	20:00	Dimms srl	
69	ATM02_01	ATM02	0,00	0,00	m	ante operam	aria	parametri meteorologici	termometro	temperatura aria	12,7	°C			settembre 2017	03/09/2017	20:00	21:00	Dimms srl	
70	ATM02_01	ATM02	0,00	0,00	m	ante operam	aria	parametri meteorologici	termometro	temperatura aria	11,5	°C			settembre 2017	03/09/2017	21:00	22:00	Dimms srl	
71	ATM02_01	ATM02	0,00	0,00	m	ante operam	aria	parametri meteorologici	termometro	temperatura aria	10,6	°C			settembre 2017	03/09/2017	22:00	23:00	Dimms srl	
72	ATM02_01	ATM02	0,00	0,00	m	ante operam	aria	parametri meteorologici	termometro	temperatura aria	10,3	°C			settembre 2017	03/09/2017	23:00	00:00	Dimms srl	
73	ATM02_01	ATM02	0,00	0,00	m	ante operam	aria	parametri meteorologici	termometro	temperatura aria	9,7	°C			settembre 2017	04/09/2017	00:00	01:00	Dimms srl	
74	ATM02_01	ATM02	0,00	0,00	m	ante operam	aria	parametri meteorologici	termometro	temperatura aria	9	°C			settembre 2017	04/09/2017	01:00	02:00	Dimms srl	
75	ATM02_01	ATM02	0,00	0,00	m	ante operam	aria	parametri meteorologici	termometro	temperatura aria	8,8	°C			settembre 2017	04/09/2017	02:00	03:00	Dimms srl	
76	ATM02_01	ATM02	0,00	0,00	m	ante operam	aria	parametri meteorologici	termometro	temperatura aria	8,8	°C			settembre 2017	04/09/2017	03:00	04:00	Dimms srl	
77	ATM02_01	ATM02	0,00	0,00	m	ante operam	aria	parametri meteorologici	termometro	temperatura aria	8	°C			settembre 2017	04/09/2017	04:00	05:00	Dimms srl	
78	ATM02_01	ATM02	0,00	0,00	m	ante operam	aria	parametri meteorologici	termometro	temperatura aria	7,7	°C			settembre 2017	04/09/2017	05:00	06:00	Dimms srl	
79	ATM02_01	ATM02	0,00	0,00	m	ante operam	aria	parametri meteorologici	termometro	temperatura aria	8,6	°C			settembre 2017	04/09/2017	06:00	07:00	Dimms srl	
80	ATM02_01	ATM02	0,00	0,00	m	ante operam	aria	parametri meteorologici	termometro	temperatura aria	12,2	°C			settembre 2017	04/09/2017	07:00	08:00	Dimms srl	
81	ATM02_01	ATM02	0,00	0,00	m	ante operam	aria	parametri meteorologici	termometro	temperatura aria	16,9	°C			settembre 2017	04/09/2017	08:00	09:00	Dimms srl	
82	ATM02_01	ATM02	0,00	0,00	m	ante operam	aria	parametri meteorologici	termometro	temperatura aria	21,5	°C			settembre 2017	04/09/2017	09:00	10:00	Dimms srl	
83	ATM02_01	ATM02	0,00	0,00	m	ante operam	aria	parametri meteorologici	termometro	temperatura aria	23,9	°C			settembre 2017	04/09/2017	10:00	11:00	Dimms srl	
84	ATM02_01	ATM02	0,00	0,00	m	ante operam	aria	parametri meteorologici	termometro	temperatura aria	24,1	°C			settembre 2017	04/09/2017	11:00	12:00	Dimms srl	
85	ATM02_01	ATM02	0,00	0,00	m	ante operam	aria	parametri meteorologici	termometro	temperatura aria	24,2	°C			settembre 2017	04/09/2017	12:00	13:00	Dimms srl	
86	ATM02_01	ATM02	0,00	0,00	m	ante operam	aria	parametri meteorologici	termometro	temperatura aria	22,5	°C			settembre 2017	04/09/2017	13:00	14:00	Dimms srl	
87	ATM02_01	ATM02	0,00	0,00	m	ante operam	aria	parametri meteorologici	termometro	temperatura aria	21,5	°C			settembre 2017	04/09/2017	14:00	15:00	Dimms srl	
88	ATM02_01	ATM02	0,00	0,00	m	ante operam	aria	parametri meteorologici	termometro	temperatura aria	21,3	°C			settembre 2017	04/09/2017	15:00	16:00	Dimms srl	
89	ATM02_01	ATM02	0,00	0,00	m	ante operam	aria	parametri meteorologici	termometro	temperatura aria	20,4	°C			settembre 2017	04/09/2017	16:00	17:00	Dimms srl	
90	ATM02_01	ATM02	0,00	0,00	m	ante operam	aria	parametri meteorologici	termometro	temperatura aria	19,3	°C			settembre 2017	04/09/2017	17:00	18:00	Dimms srl	
91	ATM02_01	ATM02	0,00	0,00	m	ante operam	aria	parametri meteorologici	termometro	temperatura aria	17,4	°C			settembre 2017	04/09/2017	18:00	19:00	Dimms srl	
92	ATM02_01	ATM02	0,00	0,00	m	ante operam	aria	parametri meteorologici	termometro	temperatura aria	15,6	°C			settembre 2017	04/09/2017	19:00	20:00	Dimms srl	
93	ATM02_01	ATM02	0,00	0,00	m	ante operam	aria	parametri meteorologici	termometro	temperatura aria	13,3	°C			settembre 2017	04/09/2017	20:00	21:00	Dimms srl	
94	ATM02_01	ATM02	0,00	0,00	m	ante operam	aria	parametri meteorologici	termometro	temperatura aria	12,1	°C			settembre 2017	04/09/2017	21:00	22:00	Dimms srl	
95	ATM02_01	ATM02	0,00	0,00	m	ante operam	aria	parametri meteorologici	termometro	temperatura aria	12,1	°C			settembre 2017	04/09/2017	22:00	23:00	Dimms srl	
96	ATM02_01	ATM02	0,00	0,00	m	ante operam	aria	parametri meteorologici	termometro	temperatura aria	11,9	°C			settembre 2017	04/09/2017	23:00	00:00	Dimms srl	

CODICE RILIEVO ATM02_01 - Settembre 2017 - Temperatura Aria

id.	Codice Rilievo	Codice stazione	Profondità Rilievo/Misura (min)	Profondità Rilievo/Misura (max)	Unità misura profondità rilievo/misura	fase di monitoraggio	componente monitorata	tipo rilievo/misura	strumentazione	nome analita/parametro	valore analita/parametro	unità di misura analita/parametro	soglia/limite di legge (dell'analita/ parametro)	unità di misura soglia/limite di legge	campagna di monitoraggio	data misura	ora (legale) inizio rilievo	ora (legale) fine rilievo	soggetto incaricato	note
97	ATM02_01	ATM02	0,00	0,00	m	ante operam	aria	parametri meteorologici	termometro	temperatura aria	11,5	°C			settembre 2017	05/09/2017	00:00	01:00	Dimms srl	
98	ATM02_01	ATM02	0,00	0,00	m	ante operam	aria	parametri meteorologici	termometro	temperatura aria	11,3	°C			settembre 2017	05/09/2017	01:00	02:00	Dimms srl	
99	ATM02_01	ATM02	0,00	0,00	m	ante operam	aria	parametri meteorologici	termometro	temperatura aria	11,3	°C			settembre 2017	05/09/2017	02:00	03:00	Dimms srl	
100	ATM02_01	ATM02	0,00	0,00	m	ante operam	aria	parametri meteorologici	termometro	temperatura aria	11,4	°C			settembre 2017	05/09/2017	03:00	04:00	Dimms srl	
101	ATM02_01	ATM02	0,00	0,00	m	ante operam	aria	parametri meteorologici	termometro	temperatura aria	10,9	°C			settembre 2017	05/09/2017	04:00	05:00	Dimms srl	
102	ATM02_01	ATM02	0,00	0,00	m	ante operam	aria	parametri meteorologici	termometro	temperatura aria	10,6	°C			settembre 2017	05/09/2017	05:00	06:00	Dimms srl	
103	ATM02_01	ATM02	0,00	0,00	m	ante operam	aria	parametri meteorologici	termometro	temperatura aria	10,7	°C			settembre 2017	05/09/2017	06:00	07:00	Dimms srl	
104	ATM02_01	ATM02	0,00	0,00	m	ante operam	aria	parametri meteorologici	termometro	temperatura aria	14,5	°C			settembre 2017	05/09/2017	07:00	08:00	Dimms srl	
105	ATM02_01	ATM02	0,00	0,00	m	ante operam	aria	parametri meteorologici	termometro	temperatura aria	20,2	°C			settembre 2017	05/09/2017	08:00	09:00	Dimms srl	
106	ATM02_01	ATM02	0,00	0,00	m	ante operam	aria	parametri meteorologici	termometro	temperatura aria	24,5	°C			settembre 2017	05/09/2017	09:00	10:00	Dimms srl	
107	ATM02_01	ATM02	0,00	0,00	m	ante operam	aria	parametri meteorologici	termometro	temperatura aria	25,9	°C			settembre 2017	05/09/2017	10:00	11:00	Dimms srl	
108	ATM02_01	ATM02	0,00	0,00	m	ante operam	aria	parametri meteorologici	termometro	temperatura aria	26,3	°C			settembre 2017	05/09/2017	11:00	12:00	Dimms srl	
109	ATM02_01	ATM02	0,00	0,00	m	ante operam	aria	parametri meteorologici	termometro	temperatura aria	26,2	°C			settembre 2017	05/09/2017	12:00	13:00	Dimms srl	
110	ATM02_01	ATM02	0,00	0,00	m	ante operam	aria	parametri meteorologici	termometro	temperatura aria	24,7	°C			settembre 2017	05/09/2017	13:00	14:00	Dimms srl	
111	ATM02_01	ATM02	0,00	0,00	m	ante operam	aria	parametri meteorologici	termometro	temperatura aria	23,3	°C			settembre 2017	05/09/2017	14:00	15:00	Dimms srl	
112	ATM02_01	ATM02	0,00	0,00	m	ante operam	aria	parametri meteorologici	termometro	temperatura aria	22,2	°C			settembre 2017	05/09/2017	15:00	16:00	Dimms srl	
113	ATM02_01	ATM02	0,00	0,00	m	ante operam	aria	parametri meteorologici	termometro	temperatura aria	21,4	°C			settembre 2017	05/09/2017	16:00	17:00	Dimms srl	
114	ATM02_01	ATM02	0,00	0,00	m	ante operam	aria	parametri meteorologici	termometro	temperatura aria	20,3	°C			settembre 2017	05/09/2017	17:00	18:00	Dimms srl	
115	ATM02_01	ATM02	0,00	0,00	m	ante operam	aria	parametri meteorologici	termometro	temperatura aria	17,6	°C			settembre 2017	05/09/2017	18:00	19:00	Dimms srl	
116	ATM02_01	ATM02	0,00	0,00	m	ante operam	aria	parametri meteorologici	termometro	temperatura aria	14,9	°C			settembre 2017	05/09/2017	19:00	20:00	Dimms srl	
117	ATM02_01	ATM02	0,00	0,00	m	ante operam	aria	parametri meteorologici	termometro	temperatura aria	13,6	°C			settembre 2017	05/09/2017	20:00	21:00	Dimms srl	
118	ATM02_01	ATM02	0,00	0,00	m	ante operam	aria	parametri meteorologici	termometro	temperatura aria	13	°C			settembre 2017	05/09/2017	21:00	22:00	Dimms srl	
119	ATM02_01	ATM02	0,00	0,00	m	ante operam	aria	parametri meteorologici	termometro	temperatura aria	12,3	°C			settembre 2017	05/09/2017	22:00	23:00	Dimms srl	
120	ATM02_01	ATM02	0,00	0,00	m	ante operam	aria	parametri meteorologici	termometro	temperatura aria	13,1	°C			settembre 2017	05/09/2017	23:00	00:00	Dimms srl	
121	ATM02_01	ATM02	0,00	0,00	m	ante operam	aria	parametri meteorologici	termometro	temperatura aria	13,4	°C			settembre 2017	06/09/2017	00:00	01:00	Dimms srl	
122	ATM02_01	ATM02	0,00	0,00	m	ante operam	aria	parametri meteorologici	termometro	temperatura aria	13	°C			settembre 2017	06/09/2017	01:00	02:00	Dimms srl	
123	ATM02_01	ATM02	0,00	0,00	m	ante operam	aria	parametri meteorologici	termometro	temperatura aria	12,7	°C			settembre 2017	06/09/2017	02:00	03:00	Dimms srl	
124	ATM02_01	ATM02	0,00	0,00	m	ante operam	aria	parametri meteorologici	termometro	temperatura aria	12,7	°C			settembre 2017	06/09/2017	03:00	04:00	Dimms srl	
125	ATM02_01	ATM02	0,00	0,00	m	ante operam	aria	parametri meteorologici	termometro	temperatura aria	12,2	°C			settembre 2017	06/09/2017	04:00	05:00	Dimms srl	
126	ATM02_01	ATM02	0,00	0,00	m	ante operam	aria	parametri meteorologici	termometro	temperatura aria	12,2	°C			settembre 2017	06/09/2017	05:00	06:00	Dimms srl	
127	ATM02_01	ATM02	0,00	0,00	m	ante operam	aria	parametri meteorologici	termometro	temperatura aria	12,7	°C			settembre 2017	06/09/2017	06:00	07:00	Dimms srl	
128	ATM02_01	ATM02	0,00	0,00	m	ante operam	aria	parametri meteorologici	termometro	temperatura aria	16,6	°C			settembre 2017	06/09/2017	07:00	08:00	Dimms srl	
129	ATM02_01	ATM02	0,00	0,00	m	ante operam	aria	parametri meteorologici	termometro	temperatura aria	21,9	°C			settembre 2017	06/09/2017	08:00	09:00	Dimms srl	
130	ATM02_01	ATM02	0,00	0,00	m	ante operam	aria	parametri meteorologici	termometro	temperatura aria	25,3	°C			settembre 2017	06/09/2017	09:00	10:00	Dimms srl	
131	ATM02_01	ATM02	0,00	0,00	m	ante operam	aria	parametri meteorologici	termometro	temperatura aria	28,1	°C			settembre 2017	06/09/2017	10:00	11:00	Dimms srl	
132	ATM02_01	ATM02	0,00	0,00	m	ante operam	aria	parametri meteorologici	termometro	temperatura aria	26,5	°C			settembre 2017	06/09/2017	11:00	12:00	Dimms srl	
133	ATM02_01	ATM02	0,00	0,00	m	ante operam	aria	parametri meteorologici	termometro	temperatura aria	25,2	°C			settembre 2017	06/09/2017	12:00	13:00	Dimms srl	
134	ATM02_01	ATM02	0,00	0,00	m	ante operam	aria	parametri meteorologici	termometro	temperatura aria	25,2	°C			settembre 2017	06/09/2017	13:00	14:00	Dimms srl	
135	ATM02_01	ATM02	0,00	0,00	m	ante operam	aria	parametri meteorologici	termometro	temperatura aria	24,7	°C			settembre 2017	06/09/2017	14:00	15:00	Dimms srl	
136	ATM02_01	ATM02	0,00	0,00	m	ante operam	aria	parametri meteorologici	termometro	temperatura aria	23,8	°C			settembre 2017	06/09/2017	15:00	16:00	Dimms srl	
137	ATM02_01	ATM02	0,00	0,00	m	ante operam	aria	parametri meteorologici	termometro	temperatura aria	23,1	°C			settembre 2017	06/09/2017	16:00	17:00	Dimms srl	
138	ATM02_01	ATM02	0,00	0,00	m	ante operam	aria	parametri meteorologici	termometro	temperatura aria	21,8	°C			settembre 2017	06/09/2017	17:00	18:00	Dimms srl	
139	ATM02_01	ATM02	0,00	0,00	m	ante operam	aria	parametri meteorologici	termometro	temperatura aria	20,3	°C			settembre 2017	06/09/2017	18:00	19:00	Dimms srl	
140	ATM02_01	ATM02	0,00	0,00	m	ante operam	aria	parametri meteorologici	termometro	temperatura aria	18,9	°C			settembre 2017	06/09/2017	19:00	20:00	Dimms srl	
141	ATM02_01	ATM02	0,00	0,00	m	ante operam	aria	parametri meteorologici	termometro	temperatura aria	17,9	°C			settembre 2017	06/09/2017	20:00	21:00	Dimms srl	
142	ATM02_01	ATM02	0,00	0,00	m	ante operam	aria	parametri meteorologici	termometro	temperatura aria	17	°C			settembre 2017	06/09/2017	21:00	22:00	Dimms srl	
143	ATM02_01	ATM02	0,00	0,00	m	ante operam	aria	parametri meteorologici	termometro	temperatura aria	16,6	°C			settembre 2017	06/09/2017	22:00	23:00	Dimms srl	
144	ATM02_01	ATM02	0,00	0,00	m	ante operam	aria	parametri meteorologici	termometro	temperatura aria	16,3	°C			settembre 2017	06/09/2017	23:00	00:00	Dimms srl	

CODICE RILIEVO ATM02_01 - Settembre 2017 - Temperatura Aria

id.	Codice Rilievo	Codice stazione	Profondità Rilievo/Misura (min)	Profondità Rilievo/Misura (max)	Unità misura profondità rilievo/misura	fase di monitoraggio	componente monitorata	tipo rilievo/misura	strumentazione	nome analita/parametro	valore analita/parametro	unità di misura analita/parametro	soglia/limite di legge (dell'analita/ parametro)	unità di misura soglia/limite di legge	campagna di monitoraggio	data misura	ora (legale) inizio rilievo	ora (legale) fine rilievo	soggetto incaricato	note
145	ATM02_01	ATM02	0,00	0,00	m	ante operam	aria	parametri meteorologici	termometro	temperatura aria	16,2	°C			settembre 2017	07/09/2017	00:00	01:00	Dimms srl	
146	ATM02_01	ATM02	0,00	0,00	m	ante operam	aria	parametri meteorologici	termometro	temperatura aria	15,7	°C			settembre 2017	07/09/2017	01:00	02:00	Dimms srl	
147	ATM02_01	ATM02	0,00	0,00	m	ante operam	aria	parametri meteorologici	termometro	temperatura aria	15,5	°C			settembre 2017	07/09/2017	02:00	03:00	Dimms srl	
148	ATM02_01	ATM02	0,00	0,00	m	ante operam	aria	parametri meteorologici	termometro	temperatura aria	15,1	°C			settembre 2017	07/09/2017	03:00	04:00	Dimms srl	
149	ATM02_01	ATM02	0,00	0,00	m	ante operam	aria	parametri meteorologici	termometro	temperatura aria	14,8	°C			settembre 2017	07/09/2017	04:00	05:00	Dimms srl	
150	ATM02_01	ATM02	0,00	0,00	m	ante operam	aria	parametri meteorologici	termometro	temperatura aria	14,4	°C			settembre 2017	07/09/2017	05:00	06:00	Dimms srl	
151	ATM02_01	ATM02	0,00	0,00	m	ante operam	aria	parametri meteorologici	termometro	temperatura aria	14,6	°C			settembre 2017	07/09/2017	06:00	07:00	Dimms srl	
152	ATM02_01	ATM02	0,00	0,00	m	ante operam	aria	parametri meteorologici	termometro	temperatura aria	17,8	°C			settembre 2017	07/09/2017	07:00	08:00	Dimms srl	
153	ATM02_01	ATM02	0,00	0,00	m	ante operam	aria	parametri meteorologici	termometro	temperatura aria	22,2	°C			settembre 2017	07/09/2017	08:00	09:00	Dimms srl	
154	ATM02_01	ATM02	0,00	0,00	m	ante operam	aria	parametri meteorologici	termometro	temperatura aria	25,7	°C			settembre 2017	07/09/2017	09:00	10:00	Dimms srl	
155	ATM02_01	ATM02	0,00	0,00	m	ante operam	aria	parametri meteorologici	termometro	temperatura aria	27,2	°C			settembre 2017	07/09/2017	10:00	11:00	Dimms srl	
156	ATM02_01	ATM02	0,00	0,00	m	ante operam	aria	parametri meteorologici	termometro	temperatura aria	27,8	°C			settembre 2017	07/09/2017	11:00	12:00	Dimms srl	
157	ATM02_01	ATM02	0,00	0,00	m	ante operam	aria	parametri meteorologici	termometro	temperatura aria	25,9	°C			settembre 2017	07/09/2017	12:00	13:00	Dimms srl	
158	ATM02_01	ATM02	0,00	0,00	m	ante operam	aria	parametri meteorologici	termometro	temperatura aria	24,3	°C			settembre 2017	07/09/2017	13:00	14:00	Dimms srl	
159	ATM02_01	ATM02	0,00	0,00	m	ante operam	aria	parametri meteorologici	termometro	temperatura aria	23	°C			settembre 2017	07/09/2017	14:00	15:00	Dimms srl	
160	ATM02_01	ATM02	0,00	0,00	m	ante operam	aria	parametri meteorologici	termometro	temperatura aria	22,8	°C			settembre 2017	07/09/2017	15:00	16:00	Dimms srl	
161	ATM02_01	ATM02	0,00	0,00	m	ante operam	aria	parametri meteorologici	termometro	temperatura aria	21,9	°C			settembre 2017	07/09/2017	16:00	17:00	Dimms srl	
162	ATM02_01	ATM02	0,00	0,00	m	ante operam	aria	parametri meteorologici	termometro	temperatura aria	20,7	°C			settembre 2017	07/09/2017	17:00	18:00	Dimms srl	
163	ATM02_01	ATM02	0,00	0,00	m	ante operam	aria	parametri meteorologici	termometro	temperatura aria	19,2	°C			settembre 2017	07/09/2017	18:00	19:00	Dimms srl	
164	ATM02_01	ATM02	0,00	0,00	m	ante operam	aria	parametri meteorologici	termometro	temperatura aria	18,5	°C			settembre 2017	07/09/2017	19:00	20:00	Dimms srl	
165	ATM02_01	ATM02	0,00	0,00	m	ante operam	aria	parametri meteorologici	termometro	temperatura aria	18	°C			settembre 2017	07/09/2017	20:00	21:00	Dimms srl	
166	ATM02_01	ATM02	0,00	0,00	m	ante operam	aria	parametri meteorologici	termometro	temperatura aria	17,4	°C			settembre 2017	07/09/2017	21:00	22:00	Dimms srl	
167	ATM02_01	ATM02	0,00	0,00	m	ante operam	aria	parametri meteorologici	termometro	temperatura aria	16,8	°C			settembre 2017	07/09/2017	22:00	23:00	Dimms srl	
168	ATM02_01	ATM02	0,00	0,00	m	ante operam	aria	parametri meteorologici	termometro	temperatura aria	16,2	°C			settembre 2017	07/09/2017	23:00	00:00	Dimms srl	
169	ATM02_01	ATM02	0,00	0,00	m	ante operam	aria	parametri meteorologici	termometro	temperatura aria	15,5	°C			settembre 2017	08/09/2017	00:00	01:00	Dimms srl	
170	ATM02_01	ATM02	0,00	0,00	m	ante operam	aria	parametri meteorologici	termometro	temperatura aria	15,2	°C			settembre 2017	08/09/2017	01:00	02:00	Dimms srl	
171	ATM02_01	ATM02	0,00	0,00	m	ante operam	aria	parametri meteorologici	termometro	temperatura aria	14,9	°C			settembre 2017	08/09/2017	02:00	03:00	Dimms srl	
172	ATM02_01	ATM02	0,00	0,00	m	ante operam	aria	parametri meteorologici	termometro	temperatura aria	14,4	°C			settembre 2017	08/09/2017	03:00	04:00	Dimms srl	
173	ATM02_01	ATM02	0,00	0,00	m	ante operam	aria	parametri meteorologici	termometro	temperatura aria	13,9	°C			settembre 2017	08/09/2017	04:00	05:00	Dimms srl	
174	ATM02_01	ATM02	0,00	0,00	m	ante operam	aria	parametri meteorologici	termometro	temperatura aria	14,3	°C			settembre 2017	08/09/2017	05:00	06:00	Dimms srl	
175	ATM02_01	ATM02	0,00	0,00	m	ante operam	aria	parametri meteorologici	termometro	temperatura aria	13,9	°C			settembre 2017	08/09/2017	06:00	07:00	Dimms srl	
176	ATM02_01	ATM02	0,00	0,00	m	ante operam	aria	parametri meteorologici	termometro	temperatura aria	15,3	°C			settembre 2017	08/09/2017	07:00	08:00	Dimms srl	
177	ATM02_01	ATM02	0,00	0,00	m	ante operam	aria	parametri meteorologici	termometro	temperatura aria	19	°C			settembre 2017	08/09/2017	08:00	09:00	Dimms srl	
178	ATM02_01	ATM02	0,00	0,00	m	ante operam	aria	parametri meteorologici	termometro	temperatura aria	22,8	°C			settembre 2017	08/09/2017	09:00	10:00	Dimms srl	
179	ATM02_01	ATM02	0,00	0,00	m	ante operam	aria	parametri meteorologici	termometro	temperatura aria	25,2	°C			settembre 2017	08/09/2017	10:00	11:00	Dimms srl	
180	ATM02_01	ATM02	0,00	0,00	m	ante operam	aria	parametri meteorologici	termometro	temperatura aria	25,4	°C			settembre 2017	08/09/2017	11:00	12:00	Dimms srl	
181	ATM02_01	ATM02	0,00	0,00	m	ante operam	aria	parametri meteorologici	termometro	temperatura aria	25,3	°C			settembre 2017	08/09/2017	12:00	13:00	Dimms srl	
182	ATM02_01	ATM02	0,00	0,00	m	ante operam	aria	parametri meteorologici	termometro	temperatura aria	23,5	°C			settembre 2017	08/09/2017	13:00	14:00	Dimms srl	
183	ATM02_01	ATM02	0,00	0,00	m	ante operam	aria	parametri meteorologici	termometro	temperatura aria	22,6	°C			settembre 2017	08/09/2017	14:00	15:00	Dimms srl	
184	ATM02_01	ATM02	0,00	0,00	m	ante operam	aria	parametri meteorologici	termometro	temperatura aria	21,4	°C			settembre 2017	08/09/2017	15:00	16:00	Dimms srl	
185	ATM02_01	ATM02	0,00	0,00	m	ante operam	aria	parametri meteorologici	termometro	temperatura aria	20,8	°C			settembre 2017	08/09/2017	16:00	17:00	Dimms srl	
186	ATM02_01	ATM02	0,00	0,00	m	ante operam	aria	parametri meteorologici	termometro	temperatura aria	19,6	°C			settembre 2017	08/09/2017	17:00	18:00	Dimms srl	
187	ATM02_01	ATM02	0,00	0,00	m	ante operam	aria	parametri meteorologici	termometro	temperatura aria	17,8	°C			settembre 2017	08/09/2017	18:00	19:00	Dimms srl	
188	ATM02_01	ATM02	0,00	0,00	m	ante operam	aria	parametri meteorologici	termometro	temperatura aria	15,5	°C			settembre 2017	08/09/2017	19:00	20:00	Dimms srl	
189	ATM02_01	ATM02	0,00	0,00	m	ante operam	aria	parametri meteorologici	termometro	temperatura aria	14,5	°C			settembre 2017	08/09/2017	20:00	21:00	Dimms srl	
190	ATM02_01	ATM02	0,00	0,00	m	ante operam	aria	parametri meteorologici	termometro	temperatura aria	14,5	°C			settembre 2017	08/09/2017	21:00	22:00	Dimms srl	
191	ATM02_01	ATM02	0,00	0,00	m	ante operam	aria	parametri meteorologici	termometro	temperatura aria	14,6	°C			settembre 2017	08/09/2017	22:00	23:00	Dimms srl	
192	ATM02_01	ATM02	0,00	0,00	m	ante operam	aria	parametri meteorologici	termometro	temperatura aria	15	°C			settembre 2017	08/09/2017	23:00	00:00	Dimms srl	

CODICE RILIEVO ATM02_01 - Settembre 2017 - Temperatura Aria

id.	Codice Rilievo	Codice stazione	Profondità Rilievo/Misura (min)	Profondità Rilievo/Misura (max)	Unità misura profondità rilievo/misura	fase di monitoraggio	componente monitorata	tipo rilievo/misura	strumentazione	nome analita/parametro	valore analita/parametro	unità di misura analita/parametro	soglia/limite di legge (dell'analita/ parametro)	unità di misura soglia/limite di legge	campagna di monitoraggio	data misura	ora (legale) inizio rilievo	ora (legale) fine rilievo	soggetto incaricato	note
193	ATM02_01	ATM02	0,00	0,00	m	ante operam	aria	parametri meteorologici	termometro	temperatura aria	15,5	°C			settembre 2017	09/09/2017	00:00	01:00	Dimms srl	
194	ATM02_01	ATM02	0,00	0,00	m	ante operam	aria	parametri meteorologici	termometro	temperatura aria	14,6	°C			settembre 2017	09/09/2017	01:00	02:00	Dimms srl	
195	ATM02_01	ATM02	0,00	0,00	m	ante operam	aria	parametri meteorologici	termometro	temperatura aria	13,9	°C			settembre 2017	09/09/2017	02:00	03:00	Dimms srl	
196	ATM02_01	ATM02	0,00	0,00	m	ante operam	aria	parametri meteorologici	termometro	temperatura aria	13,3	°C			settembre 2017	09/09/2017	03:00	04:00	Dimms srl	
197	ATM02_01	ATM02	0,00	0,00	m	ante operam	aria	parametri meteorologici	termometro	temperatura aria	13,3	°C			settembre 2017	09/09/2017	04:00	05:00	Dimms srl	
198	ATM02_01	ATM02	0,00	0,00	m	ante operam	aria	parametri meteorologici	termometro	temperatura aria	13,1	°C			settembre 2017	09/09/2017	05:00	06:00	Dimms srl	
199	ATM02_01	ATM02	0,00	0,00	m	ante operam	aria	parametri meteorologici	termometro	temperatura aria	13,4	°C			settembre 2017	09/09/2017	06:00	07:00	Dimms srl	
200	ATM02_01	ATM02	0,00	0,00	m	ante operam	aria	parametri meteorologici	termometro	temperatura aria	16,3	°C			settembre 2017	09/09/2017	07:00	08:00	Dimms srl	
201	ATM02_01	ATM02	0,00	0,00	m	ante operam	aria	parametri meteorologici	termometro	temperatura aria	20,8	°C			settembre 2017	09/09/2017	08:00	09:00	Dimms srl	
202	ATM02_01	ATM02	0,00	0,00	m	ante operam	aria	parametri meteorologici	termometro	temperatura aria	23,9	°C			settembre 2017	09/09/2017	09:00	10:00	Dimms srl	
203	ATM02_01	ATM02	0,00	0,00	m	ante operam	aria	parametri meteorologici	termometro	temperatura aria	25,3	°C			settembre 2017	09/09/2017	10:00	11:00	Dimms srl	
204	ATM02_01	ATM02	0,00	0,00	m	ante operam	aria	parametri meteorologici	termometro	temperatura aria	25,5	°C			settembre 2017	09/09/2017	11:00	12:00	Dimms srl	
205	ATM02_01	ATM02	0,00	0,00	m	ante operam	aria	parametri meteorologici	termometro	temperatura aria	25,7	°C			settembre 2017	09/09/2017	12:00	13:00	Dimms srl	
206	ATM02_01	ATM02	0,00	0,00	m	ante operam	aria	parametri meteorologici	termometro	temperatura aria	24,5	°C			settembre 2017	09/09/2017	13:00	14:00	Dimms srl	
207	ATM02_01	ATM02	0,00	0,00	m	ante operam	aria	parametri meteorologici	termometro	temperatura aria	24	°C			settembre 2017	09/09/2017	14:00	15:00	Dimms srl	
208	ATM02_01	ATM02	0,00	0,00	m	ante operam	aria	parametri meteorologici	termometro	temperatura aria	23,4	°C			settembre 2017	09/09/2017	15:00	16:00	Dimms srl	
209	ATM02_01	ATM02	0,00	0,00	m	ante operam	aria	parametri meteorologici	termometro	temperatura aria	21,9	°C			settembre 2017	09/09/2017	16:00	17:00	Dimms srl	
210	ATM02_01	ATM02	0,00	0,00	m	ante operam	aria	parametri meteorologici	termometro	temperatura aria	19,9	°C			settembre 2017	09/09/2017	17:00	18:00	Dimms srl	
211	ATM02_01	ATM02	0,00	0,00	m	ante operam	aria	parametri meteorologici	termometro	temperatura aria	18,4	°C			settembre 2017	09/09/2017	18:00	19:00	Dimms srl	
212	ATM02_01	ATM02	0,00	0,00	m	ante operam	aria	parametri meteorologici	termometro	temperatura aria	17,4	°C			settembre 2017	09/09/2017	19:00	20:00	Dimms srl	
213	ATM02_01	ATM02	0,00	0,00	m	ante operam	aria	parametri meteorologici	termometro	temperatura aria	16,7	°C			settembre 2017	09/09/2017	20:00	21:00	Dimms srl	
214	ATM02_01	ATM02	0,00	0,00	m	ante operam	aria	parametri meteorologici	termometro	temperatura aria	16,2	°C			settembre 2017	09/09/2017	21:00	22:00	Dimms srl	
215	ATM02_01	ATM02	0,00	0,00	m	ante operam	aria	parametri meteorologici	termometro	temperatura aria	15,4	°C			settembre 2017	09/09/2017	22:00	23:00	Dimms srl	
216	ATM02_01	ATM02	0,00	0,00	m	ante operam	aria	parametri meteorologici	termometro	temperatura aria	16	°C			settembre 2017	09/09/2017	23:00	00:00	Dimms srl	
217	ATM02_01	ATM02	0,00	0,00	m	ante operam	aria	parametri meteorologici	termometro	temperatura aria	15,8	°C			settembre 2017	10/09/2017	00:00	01:00	Dimms srl	
218	ATM02_01	ATM02	0,00	0,00	m	ante operam	aria	parametri meteorologici	termometro	temperatura aria	16,3	°C			settembre 2017	10/09/2017	01:00	02:00	Dimms srl	
219	ATM02_01	ATM02	0,00	0,00	m	ante operam	aria	parametri meteorologici	termometro	temperatura aria	16,6	°C			settembre 2017	10/09/2017	02:00	03:00	Dimms srl	
220	ATM02_01	ATM02	0,00	0,00	m	ante operam	aria	parametri meteorologici	termometro	temperatura aria	16,9	°C			settembre 2017	10/09/2017	03:00	04:00	Dimms srl	
221	ATM02_01	ATM02	0,00	0,00	m	ante operam	aria	parametri meteorologici	termometro	temperatura aria	16,8	°C			settembre 2017	10/09/2017	04:00	05:00	Dimms srl	
222	ATM02_01	ATM02	0,00	0,00	m	ante operam	aria	parametri meteorologici	termometro	temperatura aria	17,2	°C			settembre 2017	10/09/2017	05:00	06:00	Dimms srl	
223	ATM02_01	ATM02	0,00	0,00	m	ante operam	aria	parametri meteorologici	termometro	temperatura aria	17,8	°C			settembre 2017	10/09/2017	06:00	07:00	Dimms srl	
224	ATM02_01	ATM02	0,00	0,00	m	ante operam	aria	parametri meteorologici	termometro	temperatura aria	18,6	°C			settembre 2017	10/09/2017	07:00	08:00	Dimms srl	
225	ATM02_01	ATM02	0,00	0,00	m	ante operam	aria	parametri meteorologici	termometro	temperatura aria	21,6	°C			settembre 2017	10/09/2017	08:00	09:00	Dimms srl	
226	ATM02_01	ATM02	0,00	0,00	m	ante operam	aria	parametri meteorologici	termometro	temperatura aria	24,7	°C			settembre 2017	10/09/2017	09:00	10:00	Dimms srl	
227	ATM02_01	ATM02	0,00	0,00	m	ante operam	aria	parametri meteorologici	termometro	temperatura aria	25,6	°C			settembre 2017	10/09/2017	10:00	11:00	Dimms srl	
228	ATM02_01	ATM02	0,00	0,00	m	ante operam	aria	parametri meteorologici	termometro	temperatura aria	23	°C			settembre 2017	10/09/2017	11:00	12:00	Dimms srl	
229	ATM02_01	ATM02	0,00	0,00	m	ante operam	aria	parametri meteorologici	termometro	temperatura aria	19,5	°C			settembre 2017	10/09/2017	12:00	13:00	Dimms srl	
230	ATM02_01	ATM02	0,00	0,00	m	ante operam	aria	parametri meteorologici	termometro	temperatura aria	19,8	°C			settembre 2017	10/09/2017	13:00	14:00	Dimms srl	
231	ATM02_01	ATM02	0,00	0,00	m	ante operam	aria	parametri meteorologici	termometro	temperatura aria	15,7	°C			settembre 2017	10/09/2017	14:00	15:00	Dimms srl	
232	ATM02_01	ATM02	0,00	0,00	m	ante operam	aria	parametri meteorologici	termometro	temperatura aria	14,6	°C			settembre 2017	10/09/2017	15:00	16:00	Dimms srl	
233	ATM02_01	ATM02	0,00	0,00	m	ante operam	aria	parametri meteorologici	termometro	temperatura aria	14,6	°C			settembre 2017	10/09/2017	16:00	17:00	Dimms srl	
234	ATM02_01	ATM02	0,00	0,00	m	ante operam	aria	parametri meteorologici	termometro	temperatura aria	14,8	°C			settembre 2017	10/09/2017	17:00	18:00	Dimms srl	
235	ATM02_01	ATM02	0,00	0,00	m	ante operam	aria	parametri meteorologici	termometro	temperatura aria	15	°C			settembre 2017	10/09/2017	18:00	19:00	Dimms srl	
236	ATM02_01	ATM02	0,00	0,00	m	ante operam	aria	parametri meteorologici	termometro	temperatura aria	15	°C			settembre 2017	10/09/2017	19:00	20:00	Dimms srl	
237	ATM02_01	ATM02	0,00	0,00	m	ante operam	aria	parametri meteorologici	termometro	temperatura aria	14,6	°C			settembre 2017	10/09/2017	20:00	21:00	Dimms srl	
238	ATM02_01	ATM02	0,00	0,00	m	ante operam	aria	parametri meteorologici	termometro	temperatura aria	15,6	°C			settembre 2017	10/09/2017	21:00	22:00	Dimms srl	
239	ATM02_01	ATM02	0,00	0,00	m	ante operam	aria	parametri meteorologici	termometro	temperatura aria	16,2	°C			settembre 2017	10/09/2017	22:00	23:00	Dimms srl	
240	ATM02_01	ATM02	0,00	0,00	m	ante operam	aria	parametri meteorologici	termometro	temperatura aria	15,9	°C			settembre 2017	10/09/2017	23:00	00:00	Dimms srl	

CODICE RILIEVO ATM02_01 - Settembre 2017 - Temperatura Aria

id.	Codice Rilievo	Codice stazione	Profondità Rilievo/Misura (min)	Profondità Rilievo/Misura (max)	Unità misura profondità rilievo/misura	fase di monitoraggio	componente monitorata	tipo rilievo/misura	strumentazione	nome analita/parametro	valore analita/parametro	unità di misura analita/parametro	soglia/limite di legge (dell'analita/ parametro)	unità di misura soglia/limite di legge	campagna di monitoraggio	data misura	ora (legale) inizio rilievo	ora (legale) fine rilievo	soggetto incaricato	note
241	ATM02_01	ATM02	0,00	0,00	m	ante operam	aria	parametri meteorologici	termometro	temperatura aria	15,7	°C			settembre 2017	11/09/017	00:00	01:00	Dimms srl	
242	ATM02_01	ATM02	0,00	0,00	m	ante operam	aria	parametri meteorologici	termometro	temperatura aria	15,7	°C			settembre 2017	11/09/017	01:00	02:00	Dimms srl	
243	ATM02_01	ATM02	0,00	0,00	m	ante operam	aria	parametri meteorologici	termometro	temperatura aria	15,7	°C			settembre 2017	11/09/017	02:00	03:00	Dimms srl	
244	ATM02_01	ATM02	0,00	0,00	m	ante operam	aria	parametri meteorologici	termometro	temperatura aria	16,1	°C			settembre 2017	11/09/017	03:00	04:00	Dimms srl	
245	ATM02_01	ATM02	0,00	0,00	m	ante operam	aria	parametri meteorologici	termometro	temperatura aria	16	°C			settembre 2017	11/09/017	04:00	05:00	Dimms srl	
246	ATM02_01	ATM02	0,00	0,00	m	ante operam	aria	parametri meteorologici	termometro	temperatura aria	15,7	°C			settembre 2017	11/09/017	05:00	06:00	Dimms srl	
247	ATM02_01	ATM02	0,00	0,00	m	ante operam	aria	parametri meteorologici	termometro	temperatura aria	15	°C			settembre 2017	11/09/017	06:00	07:00	Dimms srl	
248	ATM02_01	ATM02	0,00	0,00	m	ante operam	aria	parametri meteorologici	termometro	temperatura aria	15,1	°C			settembre 2017	11/09/017	07:00	08:00	Dimms srl	
249	ATM02_01	ATM02	0,00	0,00	m	ante operam	aria	parametri meteorologici	termometro	temperatura aria	15,6	°C			settembre 2017	11/09/017	08:00	09:00	Dimms srl	
250	ATM02_01	ATM02	0,00	0,00	m	ante operam	aria	parametri meteorologici	termometro	temperatura aria	17,3	°C			settembre 2017	11/09/017	09:00	10:00	Dimms srl	
251	ATM02_01	ATM02	0,00	0,00	m	ante operam	aria	parametri meteorologici	termometro	temperatura aria	20	°C			settembre 2017	11/09/017	10:00	11:00	Dimms srl	
252	ATM02_01	ATM02	0,00	0,00	m	ante operam	aria	parametri meteorologici	termometro	temperatura aria	19,2	°C			settembre 2017	11/09/017	11:00	12:00	Dimms srl	
253	ATM02_01	ATM02	0,00	0,00	m	ante operam	aria	parametri meteorologici	termometro	temperatura aria	17,3	°C			settembre 2017	11/09/017	12:00	13:00	Dimms srl	
254	ATM02_01	ATM02	0,00	0,00	m	ante operam	aria	parametri meteorologici	termometro	temperatura aria	17,9	°C			settembre 2017	11/09/017	13:00	14:00	Dimms srl	
255	ATM02_01	ATM02	0,00	0,00	m	ante operam	aria	parametri meteorologici	termometro	temperatura aria	17,9	°C			settembre 2017	11/09/017	14:00	15:00	Dimms srl	
256	ATM02_01	ATM02	0,00	0,00	m	ante operam	aria	parametri meteorologici	termometro	temperatura aria	16,5	°C			settembre 2017	11/09/017	15:00	16:00	Dimms srl	
257	ATM02_01	ATM02	0,00	0,00	m	ante operam	aria	parametri meteorologici	termometro	temperatura aria	15,8	°C			settembre 2017	11/09/017	16:00	17:00	Dimms srl	
258	ATM02_01	ATM02	0,00	0,00	m	ante operam	aria	parametri meteorologici	termometro	temperatura aria	15,2	°C			settembre 2017	11/09/017	17:00	18:00	Dimms srl	
259	ATM02_01	ATM02	0,00	0,00	m	ante operam	aria	parametri meteorologici	termometro	temperatura aria	15	°C			settembre 2017	11/09/017	18:00	19:00	Dimms srl	
260	ATM02_01	ATM02	0,00	0,00	m	ante operam	aria	parametri meteorologici	termometro	temperatura aria	15	°C			settembre 2017	11/09/017	19:00	20:00	Dimms srl	
261	ATM02_01	ATM02	0,00	0,00	m	ante operam	aria	parametri meteorologici	termometro	temperatura aria	14,8	°C			settembre 2017	11/09/017	20:00	21:00	Dimms srl	
262	ATM02_01	ATM02	0,00	0,00	m	ante operam	aria	parametri meteorologici	termometro	temperatura aria	15	°C			settembre 2017	11/09/017	21:00	22:00	Dimms srl	
263	ATM02_01	ATM02	0,00	0,00	m	ante operam	aria	parametri meteorologici	termometro	temperatura aria	15,3	°C			settembre 2017	11/09/017	22:00	23:00	Dimms srl	
264	ATM02_01	ATM02	0,00	0,00	m	ante operam	aria	parametri meteorologici	termometro	temperatura aria	15,3	°C			settembre 2017	11/09/017	23:00	00:00	Dimms srl	
265	ATM02_01	ATM02	0,00	0,00	m	ante operam	aria	parametri meteorologici	termometro	temperatura aria	15,7	°C			settembre 2017	12/09/2017	00:00	01:00	Dimms srl	
266	ATM02_01	ATM02	0,00	0,00	m	ante operam	aria	parametri meteorologici	termometro	temperatura aria	15,6	°C			settembre 2017	12/09/2017	01:00	02:00	Dimms srl	
267	ATM02_01	ATM02	0,00	0,00	m	ante operam	aria	parametri meteorologici	termometro	temperatura aria	15,1	°C			settembre 2017	12/09/2017	02:00	03:00	Dimms srl	
268	ATM02_01	ATM02	0,00	0,00	m	ante operam	aria	parametri meteorologici	termometro	temperatura aria	14,5	°C			settembre 2017	12/09/2017	03:00	04:00	Dimms srl	
269	ATM02_01	ATM02	0,00	0,00	m	ante operam	aria	parametri meteorologici	termometro	temperatura aria	15	°C			settembre 2017	12/09/2017	04:00	05:00	Dimms srl	
270	ATM02_01	ATM02	0,00	0,00	m	ante operam	aria	parametri meteorologici	termometro	temperatura aria	14,6	°C			settembre 2017	12/09/2017	05:00	06:00	Dimms srl	
271	ATM02_01	ATM02	0,00	0,00	m	ante operam	aria	parametri meteorologici	termometro	temperatura aria	14,4	°C			settembre 2017	12/09/2017	06:00	07:00	Dimms srl	
272	ATM02_01	ATM02	0,00	0,00	m	ante operam	aria	parametri meteorologici	termometro	temperatura aria	16,7	°C			settembre 2017	12/09/2017	07:00	08:00	Dimms srl	
273	ATM02_01	ATM02	0,00	0,00	m	ante operam	aria	parametri meteorologici	termometro	temperatura aria	20,2	°C			settembre 2017	12/09/2017	08:00	09:00	Dimms srl	
274	ATM02_01	ATM02	0,00	0,00	m	ante operam	aria	parametri meteorologici	termometro	temperatura aria	22,1	°C			settembre 2017	12/09/2017	09:00	10:00	Dimms srl	
275	ATM02_01	ATM02	0,00	0,00	m	ante operam	aria	parametri meteorologici	termometro	temperatura aria	23,8	°C			settembre 2017	12/09/2017	10:00	11:00	Dimms srl	
276	ATM02_01	ATM02	0,00	0,00	m	ante operam	aria	parametri meteorologici	termometro	temperatura aria	25,6	°C			settembre 2017	12/09/2017	11:00	12:00	Dimms srl	
277	ATM02_01	ATM02	0,00	0,00	m	ante operam	aria	parametri meteorologici	termometro	temperatura aria	26,1	°C			settembre 2017	12/09/2017	12:00	13:00	Dimms srl	
278	ATM02_01	ATM02	0,00	0,00	m	ante operam	aria	parametri meteorologici	termometro	temperatura aria	24,9	°C			settembre 2017	12/09/2017	13:00	14:00	Dimms srl	
279	ATM02_01	ATM02	0,00	0,00	m	ante operam	aria	parametri meteorologici	termometro	temperatura aria	23,9	°C			settembre 2017	12/09/2017	14:00	15:00	Dimms srl	
280	ATM02_01	ATM02	0,00	0,00	m	ante operam	aria	parametri meteorologici	termometro	temperatura aria	22,8	°C			settembre 2017	12/09/2017	15:00	16:00	Dimms srl	
281	ATM02_01	ATM02	0,00	0,00	m	ante operam	aria	parametri meteorologici	termometro	temperatura aria	21,4	°C			settembre 2017	12/09/2017	16:00	17:00	Dimms srl	
282	ATM02_01	ATM02	0,00	0,00	m	ante operam	aria	parametri meteorologici	termometro	temperatura aria	20,4	°C			settembre 2017	12/09/2017	17:00	18:00	Dimms srl	
283	ATM02_01	ATM02	0,00	0,00	m	ante operam	aria	parametri meteorologici	termometro	temperatura aria	18,2	°C			settembre 2017	12/09/2017	18:00	19:00	Dimms srl	
284	ATM02_01	ATM02	0,00	0,00	m	ante operam	aria	parametri meteorologici	termometro	temperatura aria	16,3	°C			settembre 2017	12/09/2017	19:00	20:00	Dimms srl	
285	ATM02_01	ATM02	0,00	0,00	m	ante operam	aria	parametri meteorologici	termometro	temperatura aria	15	°C			settembre 2017	12/09/2017	20:00	21:00	Dimms srl	
286	ATM02_01	ATM02	0,00	0,00	m	ante operam	aria	parametri meteorologici	termometro	temperatura aria	14,7	°C			settembre 2017	12/09/2017	21:00	22:00	Dimms srl	
287	ATM02_01	ATM02	0,00	0,00	m	ante operam	aria	parametri meteorologici	termometro	temperatura aria	14,4	°C			settembre 2017	12/09/2017	22:00	23:00	Dimms srl	
288	ATM02_01	ATM02	0,00	0,00	m	ante operam	aria	parametri meteorologici	termometro	temperatura aria	13,9	°C			settembre 2017	12/09/2017	23:00	00:00	Dimms srl	

CODICE RILIEVO ATM02_01 - Settembre 2017 - Temperatura Aria

id.	Codice Rilievo	Codice stazione	Profondità Rilievo/Misura (min)	Profondità Rilievo/Misura (max)	Unità misura profondità rilievo/misura	fase di monitoraggio	componente monitorata	tipo rilievo/misura	strumentazione	nome analita/parametro	valore analita/parametro	unità di misura analita/parametro	soglia/limite di legge (dell'analita/ parametro)	unità di misura soglia/limite di legge	campagna di monitoraggio	data misura	ora (legale) inizio rilievo	ora (legale) fine rilievo	soggetto incaricato	note
289	ATM02_01	ATM02	0,00	0,00	m	ante operam	aria	parametri meteorologici	termometro	temperatura aria	13,3	°C			settembre 2017	13/09/2017	00:00	01:00	Dimms srl	
290	ATM02_01	ATM02	0,00	0,00	m	ante operam	aria	parametri meteorologici	termometro	temperatura aria	13	°C			settembre 2017	13/09/2017	01:00	02:00	Dimms srl	
291	ATM02_01	ATM02	0,00	0,00	m	ante operam	aria	parametri meteorologici	termometro	temperatura aria	12,2	°C			settembre 2017	13/09/2017	02:00	03:00	Dimms srl	
292	ATM02_01	ATM02	0,00	0,00	m	ante operam	aria	parametri meteorologici	termometro	temperatura aria	12,1	°C			settembre 2017	13/09/2017	03:00	04:00	Dimms srl	
293	ATM02_01	ATM02	0,00	0,00	m	ante operam	aria	parametri meteorologici	termometro	temperatura aria	11	°C			settembre 2017	13/09/2017	04:00	05:00	Dimms srl	
294	ATM02_01	ATM02	0,00	0,00	m	ante operam	aria	parametri meteorologici	termometro	temperatura aria	10,3	°C			settembre 2017	13/09/2017	05:00	06:00	Dimms srl	
295	ATM02_01	ATM02	0,00	0,00	m	ante operam	aria	parametri meteorologici	termometro	temperatura aria	10,5	°C			settembre 2017	13/09/2017	06:00	07:00	Dimms srl	
296	ATM02_01	ATM02	0,00	0,00	m	ante operam	aria	parametri meteorologici	termometro	temperatura aria	13,9	°C			settembre 2017	13/09/2017	07:00	08:00	Dimms srl	
297	ATM02_01	ATM02	0,00	0,00	m	ante operam	aria	parametri meteorologici	termometro	temperatura aria	18,4	°C			settembre 2017	13/09/2017	08:00	09:00	Dimms srl	
298	ATM02_01	ATM02	0,00	0,00	m	ante operam	aria	parametri meteorologici	termometro	temperatura aria	21,6	°C			settembre 2017	13/09/2017	09:00	10:00	Dimms srl	
299	ATM02_01	ATM02	0,00	0,00	m	ante operam	aria	parametri meteorologici	termometro	temperatura aria	23,8	°C			settembre 2017	13/09/2017	10:00	11:00	Dimms srl	
300	ATM02_01	ATM02	0,00	0,00	m	ante operam	aria	parametri meteorologici	termometro	temperatura aria	24,7	°C			settembre 2017	13/09/2017	11:00	12:00	Dimms srl	
301	ATM02_01	ATM02	0,00	0,00	m	ante operam	aria	parametri meteorologici	termometro	temperatura aria	24,7	°C			settembre 2017	13/09/2017	12:00	13:00	Dimms srl	
302	ATM02_01	ATM02	0,00	0,00	m	ante operam	aria	parametri meteorologici	termometro	temperatura aria	23	°C			settembre 2017	13/09/2017	13:00	14:00	Dimms srl	
303	ATM02_01	ATM02	0,00	0,00	m	ante operam	aria	parametri meteorologici	termometro	temperatura aria	22,3	°C			settembre 2017	13/09/2017	14:00	15:00	Dimms srl	
304	ATM02_01	ATM02	0,00	0,00	m	ante operam	aria	parametri meteorologici	termometro	temperatura aria	22,1	°C			settembre 2017	13/09/2017	15:00	16:00	Dimms srl	
305	ATM02_01	ATM02	0,00	0,00	m	ante operam	aria	parametri meteorologici	termometro	temperatura aria	21,1	°C			settembre 2017	13/09/2017	16:00	17:00	Dimms srl	
306	ATM02_01	ATM02	0,00	0,00	m	ante operam	aria	parametri meteorologici	termometro	temperatura aria	19,6	°C			settembre 2017	13/09/2017	17:00	18:00	Dimms srl	
307	ATM02_01	ATM02	0,00	0,00	m	ante operam	aria	parametri meteorologici	termometro	temperatura aria	17,7	°C			settembre 2017	13/09/2017	18:00	19:00	Dimms srl	
308	ATM02_01	ATM02	0,00	0,00	m	ante operam	aria	parametri meteorologici	termometro	temperatura aria	16,7	°C			settembre 2017	13/09/2017	19:00	20:00	Dimms srl	
309	ATM02_01	ATM02	0,00	0,00	m	ante operam	aria	parametri meteorologici	termometro	temperatura aria	15,8	°C			settembre 2017	13/09/2017	20:00	21:00	Dimms srl	
310	ATM02_01	ATM02	0,00	0,00	m	ante operam	aria	parametri meteorologici	termometro	temperatura aria	15,1	°C			settembre 2017	13/09/2017	21:00	22:00	Dimms srl	
311	ATM02_01	ATM02	0,00	0,00	m	ante operam	aria	parametri meteorologici	termometro	temperatura aria	14,6	°C			settembre 2017	13/09/2017	22:00	23:00	Dimms srl	
312	ATM02_01	ATM02	0,00	0,00	m	ante operam	aria	parametri meteorologici	termometro	temperatura aria	14,3	°C			settembre 2017	13/09/2017	23:00	00:00	Dimms srl	
313	ATM02_01	ATM02	0,00	0,00	m	ante operam	aria	parametri meteorologici	termometro	temperatura aria	14,4	°C			settembre 2017	14/09/2017	00:00	01:00	Dimms srl	
314	ATM02_01	ATM02	0,00	0,00	m	ante operam	aria	parametri meteorologici	termometro	temperatura aria	13,7	°C			settembre 2017	14/09/2017	01:00	02:00	Dimms srl	
315	ATM02_01	ATM02	0,00	0,00	m	ante operam	aria	parametri meteorologici	termometro	temperatura aria	13	°C			settembre 2017	14/09/2017	02:00	03:00	Dimms srl	
316	ATM02_01	ATM02	0,00	0,00	m	ante operam	aria	parametri meteorologici	termometro	temperatura aria	12,5	°C			settembre 2017	14/09/2017	03:00	04:00	Dimms srl	
317	ATM02_01	ATM02	0,00	0,00	m	ante operam	aria	parametri meteorologici	termometro	temperatura aria	12,4	°C			settembre 2017	14/09/2017	04:00	05:00	Dimms srl	
318	ATM02_01	ATM02	0,00	0,00	m	ante operam	aria	parametri meteorologici	termometro	temperatura aria	12	°C			settembre 2017	14/09/2017	05:00	06:00	Dimms srl	
319	ATM02_01	ATM02	0,00	0,00	m	ante operam	aria	parametri meteorologici	termometro	temperatura aria	12,1	°C			settembre 2017	14/09/2017	06:00	07:00	Dimms srl	
320	ATM02_01	ATM02	0,00	0,00	m	ante operam	aria	parametri meteorologici	termometro	temperatura aria	15,1	°C			settembre 2017	14/09/2017	07:00	08:00	Dimms srl	
321	ATM02_01	ATM02	0,00	0,00	m	ante operam	aria	parametri meteorologici	termometro	temperatura aria	19,2	°C			settembre 2017	14/09/2017	08:00	09:00	Dimms srl	
322	ATM02_01	ATM02	0,00	0,00	m	ante operam	aria	parametri meteorologici	termometro	temperatura aria	22,4	°C			settembre 2017	14/09/2017	09:00	10:00	Dimms srl	
323	ATM02_01	ATM02	0,00	0,00	m	ante operam	aria	parametri meteorologici	termometro	temperatura aria	24,4	°C			settembre 2017	14/09/2017	10:00	11:00	Dimms srl	
324	ATM02_01	ATM02	0,00	0,00	m	ante operam	aria	parametri meteorologici	termometro	temperatura aria	24,8	°C			settembre 2017	14/09/2017	11:00	12:00	Dimms srl	
325	ATM02_01	ATM02	0,00	0,00	m	ante operam	aria	parametri meteorologici	termometro	temperatura aria	25,1	°C			settembre 2017	14/09/2017	12:00	13:00	Dimms srl	
326	ATM02_01	ATM02	0,00	0,00	m	ante operam	aria	parametri meteorologici	termometro	temperatura aria	23,6	°C			settembre 2017	14/09/2017	13:00	14:00	Dimms srl	
327	ATM02_01	ATM02	0,00	0,00	m	ante operam	aria	parametri meteorologici	termometro	temperatura aria	23,1	°C			settembre 2017	14/09/2017	14:00	15:00	Dimms srl	
328	ATM02_01	ATM02	0,00	0,00	m	ante operam	aria	parametri meteorologici	termometro	temperatura aria	22,6	°C			settembre 2017	14/09/2017	15:00	16:00	Dimms srl	
329	ATM02_01	ATM02	0,00	0,00	m	ante operam	aria	parametri meteorologici	termometro	temperatura aria	21,6	°C			settembre 2017	14/09/2017	16:00	17:00	Dimms srl	
330	ATM02_01	ATM02	0,00	0,00	m	ante operam	aria	parametri meteorologici	termometro	temperatura aria	20,1	°C			settembre 2017	14/09/2017	17:00	18:00	Dimms srl	
331	ATM02_01	ATM02	0,00	0,00	m	ante operam	aria	parametri meteorologici	termometro	temperatura aria	18,7	°C			settembre 2017	14/09/2017	18:00	19:00	Dimms srl	
332	ATM02_01	ATM02	0,00	0,00	m	ante operam	aria	parametri meteorologici	termometro	temperatura aria	18	°C			settembre 2017	14/09/2017	19:00	20:00	Dimms srl	
333	ATM02_01	ATM02	0,00	0,00	m	ante operam	aria	parametri meteorologici	termometro	temperatura aria	17,3	°C			settembre 2017	14/09/2017	20:00	21:00	Dimms srl	
334	ATM02_01	ATM02	0,00	0,00	m	ante operam	aria	parametri meteorologici	termometro	temperatura aria	16,8	°C			settembre 2017	14/09/2017	21:00	22:00	Dimms srl	
335	ATM02_01	ATM02	0,00	0,00	m	ante operam	aria	parametri meteorologici	termometro	temperatura aria	16,7	°C			settembre 2017	14/09/2017	22:00	23:00	Dimms srl	
336	ATM02_01	ATM02	0,00	0,00	m	ante operam	aria	parametri meteorologici	termometro	temperatura aria	16,3	°C			settembre 2017	14/09/2017	23:00	00:00	Dimms srl	

CODICE RILIEVO ATM02_01 - Settembre 2017 - Temperatura Aria

id.	Codice Rilievo	Codice stazione	Profondità Rilievo/Misura (min)	Profondità Rilievo/Misura (max)	Unità misura profondità rilievo/misura	fase di monitoraggio	componente monitorata	tipo rilievo/misura	strumentazione	nome analita/parametro	valore analita/parametro	unità di misura analita/parametro	soglia/limite di legge (dell'analita/ parametro)	unità di misura soglia/limite di legge	campagna di monitoraggio	data misura	ora (legale) inizio rilievo	ora (legale) fine rilievo	soggetto incaricato	note
337	ATM02_01	ATM02	0,00	0,00	m	ante operam	aria	parametri meteorologici	termometro	temperatura aria	16	°C			settembre 2017	15/09/2017	00:00	01:00	Dimms srl	
338	ATM02_01	ATM02	0,00	0,00	m	ante operam	aria	parametri meteorologici	termometro	temperatura aria	15,5	°C			settembre 2017	15/09/2017	01:00	02:00	Dimms srl	
339	ATM02_01	ATM02	0,00	0,00	m	ante operam	aria	parametri meteorologici	termometro	temperatura aria	15,1	°C			settembre 2017	15/09/2017	02:00	03:00	Dimms srl	
340	ATM02_01	ATM02	0,00	0,00	m	ante operam	aria	parametri meteorologici	termometro	temperatura aria	14,4	°C			settembre 2017	15/09/2017	03:00	04:00	Dimms srl	
341	ATM02_01	ATM02	0,00	0,00	m	ante operam	aria	parametri meteorologici	termometro	temperatura aria	14,3	°C			settembre 2017	15/09/2017	04:00	05:00	Dimms srl	
342	ATM02_01	ATM02	0,00	0,00	m	ante operam	aria	parametri meteorologici	termometro	temperatura aria	14	°C			settembre 2017	15/09/2017	05:00	06:00	Dimms srl	
343	ATM02_01	ATM02	0,00	0,00	m	ante operam	aria	parametri meteorologici	termometro	temperatura aria	14	°C			settembre 2017	15/09/2017	06:00	07:00	Dimms srl	
344	ATM02_01	ATM02	0,00	0,00	m	ante operam	aria	parametri meteorologici	termometro	temperatura aria	16,7	°C			settembre 2017	15/09/2017	07:00	08:00	Dimms srl	
345	ATM02_01	ATM02	0,00	0,00	m	ante operam	aria	parametri meteorologici	termometro	temperatura aria	20,9	°C			settembre 2017	15/09/2017	08:00	09:00	Dimms srl	
346	ATM02_01	ATM02	0,00	0,00	m	ante operam	aria	parametri meteorologici	termometro	temperatura aria	23,8	°C			settembre 2017	15/09/2017	09:00	10:00	Dimms srl	
347	ATM02_01	ATM02	0,00	0,00	m	ante operam	aria	parametri meteorologici	termometro	temperatura aria	25,7	°C			settembre 2017	15/09/2017	10:00	11:00	Dimms srl	
348	ATM02_01	ATM02	0,00	0,00	m	ante operam	aria	parametri meteorologici	termometro	temperatura aria	26,7	°C			settembre 2017	15/09/2017	11:00	12:00	Dimms srl	
349	ATM02_01	ATM02	0,00	0,00	m	ante operam	aria	parametri meteorologici	termometro	temperatura aria	26,9	°C			settembre 2017	15/09/2017	12:00	13:00	Dimms srl	
350	ATM02_01	ATM02	0,00	0,00	m	ante operam	aria	parametri meteorologici	termometro	temperatura aria	25,3	°C			settembre 2017	15/09/2017	13:00	14:00	Dimms srl	
351	ATM02_01	ATM02	0,00	0,00	m	ante operam	aria	parametri meteorologici	termometro	temperatura aria	25,1	°C			settembre 2017	15/09/2017	14:00	15:00	Dimms srl	
352	ATM02_01	ATM02	0,00	0,00	m	ante operam	aria	parametri meteorologici	termometro	temperatura aria	25	°C			settembre 2017	15/09/2017	15:00	16:00	Dimms srl	
353	ATM02_01	ATM02	0,00	0,00	m	ante operam	aria	parametri meteorologici	termometro	temperatura aria	22,8	°C			settembre 2017	15/09/2017	16:00	17:00	Dimms srl	
354	ATM02_01	ATM02	0,00	0,00	m	ante operam	aria	parametri meteorologici	termometro	temperatura aria	20,4	°C			settembre 2017	15/09/2017	17:00	18:00	Dimms srl	
355	ATM02_01	ATM02	0,00	0,00	m	ante operam	aria	parametri meteorologici	termometro	temperatura aria	17,7	°C			settembre 2017	15/09/2017	18:00	19:00	Dimms srl	
356	ATM02_01	ATM02	0,00	0,00	m	ante operam	aria	parametri meteorologici	termometro	temperatura aria	16,1	°C			settembre 2017	15/09/2017	19:00	20:00	Dimms srl	
357	ATM02_01	ATM02	0,00	0,00	m	ante operam	aria	parametri meteorologici	termometro	temperatura aria	16,8	°C			settembre 2017	15/09/2017	20:00	21:00	Dimms srl	
358	ATM02_01	ATM02	0,00	0,00	m	ante operam	aria	parametri meteorologici	termometro	temperatura aria	15,6	°C			settembre 2017	15/09/2017	21:00	22:00	Dimms srl	
359	ATM02_01	ATM02	0,00	0,00	m	ante operam	aria	parametri meteorologici	termometro	temperatura aria	16,7	°C			settembre 2017	15/09/2017	22:00	23:00	Dimms srl	
360	ATM02_01	ATM02	0,00	0,00	m	ante operam	aria	parametri meteorologici	termometro	temperatura aria	16,6	°C			settembre 2017	15/09/2017	23:00	00:00	Dimms srl	
361	ATM02_01	ATM02	0,00	0,00	m	ante operam	aria	parametri meteorologici	termometro	temperatura aria	16,5	°C			settembre 2017	16/09/2017	00:00	01:00	Dimms srl	
362	ATM02_01	ATM02	0,00	0,00	m	ante operam	aria	parametri meteorologici	termometro	temperatura aria	14,8	°C			settembre 2017	16/09/2017	01:00	02:00	Dimms srl	
363	ATM02_01	ATM02	0,00	0,00	m	ante operam	aria	parametri meteorologici	termometro	temperatura aria	13,5	°C			settembre 2017	16/09/2017	02:00	03:00	Dimms srl	
364	ATM02_01	ATM02	0,00	0,00	m	ante operam	aria	parametri meteorologici	termometro	temperatura aria	12,9	°C			settembre 2017	16/09/2017	03:00	04:00	Dimms srl	
365	ATM02_01	ATM02	0,00	0,00	m	ante operam	aria	parametri meteorologici	termometro	temperatura aria	12,7	°C			settembre 2017	16/09/2017	04:00	05:00	Dimms srl	
366	ATM02_01	ATM02	0,00	0,00	m	ante operam	aria	parametri meteorologici	termometro	temperatura aria	12,7	°C			settembre 2017	16/09/2017	05:00	06:00	Dimms srl	
367	ATM02_01	ATM02	0,00	0,00	m	ante operam	aria	parametri meteorologici	termometro	temperatura aria	13,4	°C			settembre 2017	16/09/2017	06:00	07:00	Dimms srl	
368	ATM02_01	ATM02	0,00	0,00	m	ante operam	aria	parametri meteorologici	termometro	temperatura aria	18,2	°C			settembre 2017	16/09/2017	07:00	08:00	Dimms srl	
369	ATM02_01	ATM02	0,00	0,00	m	ante operam	aria	parametri meteorologici	termometro	temperatura aria	23,4	°C			settembre 2017	16/09/2017	08:00	09:00	Dimms srl	
370	ATM02_01	ATM02	0,00	0,00	m	ante operam	aria	parametri meteorologici	termometro	temperatura aria	25,7	°C			settembre 2017	16/09/2017	09:00	10:00	Dimms srl	
371	ATM02_01	ATM02	0,00	0,00	m	ante operam	aria	parametri meteorologici	termometro	temperatura aria	27	°C			settembre 2017	16/09/2017	10:00	11:00	Dimms srl	
372	ATM02_01	ATM02	0,00	0,00	m	ante operam	aria	parametri meteorologici	termometro	temperatura aria	27,1	°C			settembre 2017	16/09/2017	11:00	12:00	Dimms srl	
373	ATM02_01	ATM02	0,00	0,00	m	ante operam	aria	parametri meteorologici	termometro	temperatura aria	27,5	°C			settembre 2017	16/09/2017	12:00	13:00	Dimms srl	
374	ATM02_01	ATM02	0,00	0,00	m	ante operam	aria	parametri meteorologici	termometro	temperatura aria	26	°C			settembre 2017	16/09/2017	13:00	14:00	Dimms srl	
375	ATM02_01	ATM02	0,00	0,00	m	ante operam	aria	parametri meteorologici	termometro	temperatura aria	25,7	°C			settembre 2017	16/09/2017	14:00	15:00	Dimms srl	
376	ATM02_01	ATM02	0,00	0,00	m	ante operam	aria	parametri meteorologici	termometro	temperatura aria	24,9	°C			settembre 2017	16/09/2017	15:00	16:00	Dimms srl	
377	ATM02_01	ATM02	0,00	0,00	m	ante operam	aria	parametri meteorologici	termometro	temperatura aria	23,4	°C			settembre 2017	16/09/2017	16:00	17:00	Dimms srl	
378	ATM02_01	ATM02	0,00	0,00	m	ante operam	aria	parametri meteorologici	termometro	temperatura aria	21,6	°C			settembre 2017	16/09/2017	17:00	18:00	Dimms srl	
379	ATM02_01	ATM02	0,00	0,00	m	ante operam	aria	parametri meteorologici	termometro	temperatura aria	20,3	°C			settembre 2017	16/09/2017	18:00	19:00	Dimms srl	
380	ATM02_01	ATM02	0,00	0,00	m	ante operam	aria	parametri meteorologici	termometro	temperatura aria	19,8	°C			settembre 2017	16/09/2017	19:00	20:00	Dimms srl	
381	ATM02_01	ATM02	0,00	0,00	m	ante operam	aria	parametri meteorologici	termometro	temperatura aria	19,8	°C			settembre 2017	16/09/2017	20:00	21:00	Dimms srl	
382	ATM02_01	ATM02	0,00	0,00	m	ante operam	aria	parametri meteorologici	termometro	temperatura aria	19,5	°C			settembre 2017	16/09/2017	21:00	22:00	Dimms srl	
383	ATM02_01	ATM02	0,00	0,00	m	ante operam	aria	parametri meteorologici	termometro	temperatura aria	19,2	°C			settembre 2017	16/09/2017	22:00	23:00	Dimms srl	
384	ATM02_01	ATM02	0,00	0,00	m	ante operam	aria	parametri meteorologici	termometro	temperatura aria	18,3	°C			settembre 2017	16/09/2017	23:00	00:00	Dimms srl	

CODICE RILIEVO ATM02_01 - Settembre 2017 - Temperatura Aria

id.	Codice Rilievo	Codice stazione	Profondità Rilievo/Misura (min)	Profondità Rilievo/Misura (max)	Unità misura profondità rilievo/misura	fase di monitoraggio	componente monitorata	tipo rilievo/misura	strumentazione	nome analita/parametro	valore analita/parametro	unità di misura analita/parametro	soglia/limite di legge (dell'analita/ parametro)	unità di misura soglia/limite di legge	campagna di monitoraggio	data misura	ora (legale) inizio rilievo	ora (legale) fine rilievo	soggetto incaricato	note
385	ATM02_01	ATM02	0,00	0,00	m	ante operam	aria	parametri meteorologici	termometro	temperatura aria	15,9	°C			settembre 2017	17/09/2017	00:00	01:00	Dimms srl	
386	ATM02_01	ATM02	0,00	0,00	m	ante operam	aria	parametri meteorologici	termometro	temperatura aria	16,3	°C			settembre 2017	17/09/2017	01:00	02:00	Dimms srl	
387	ATM02_01	ATM02	0,00	0,00	m	ante operam	aria	parametri meteorologici	termometro	temperatura aria	15,6	°C			settembre 2017	17/09/2017	02:00	03:00	Dimms srl	
388	ATM02_01	ATM02	0,00	0,00	m	ante operam	aria	parametri meteorologici	termometro	temperatura aria	15,4	°C			settembre 2017	17/09/2017	03:00	04:00	Dimms srl	
389	ATM02_01	ATM02	0,00	0,00	m	ante operam	aria	parametri meteorologici	termometro	temperatura aria	16,6	°C			settembre 2017	17/09/2017	04:00	05:00	Dimms srl	
390	ATM02_01	ATM02	0,00	0,00	m	ante operam	aria	parametri meteorologici	termometro	temperatura aria	15,8	°C			settembre 2017	17/09/2017	05:00	06:00	Dimms srl	
391	ATM02_01	ATM02	0,00	0,00	m	ante operam	aria	parametri meteorologici	termometro	temperatura aria	15,2	°C			settembre 2017	17/09/2017	06:00	07:00	Dimms srl	
392	ATM02_01	ATM02	0,00	0,00	m	ante operam	aria	parametri meteorologici	termometro	temperatura aria	18,6	°C			settembre 2017	17/09/2017	07:00	08:00	Dimms srl	
393	ATM02_01	ATM02	0,00	0,00	m	ante operam	aria	parametri meteorologici	termometro	temperatura aria	23,6	°C			settembre 2017	17/09/2017	08:00	09:00	Dimms srl	
394	ATM02_01	ATM02	0,00	0,00	m	ante operam	aria	parametri meteorologici	termometro	temperatura aria	25,1	°C			settembre 2017	17/09/2017	09:00	10:00	Dimms srl	
395	ATM02_01	ATM02	0,00	0,00	m	ante operam	aria	parametri meteorologici	termometro	temperatura aria	25,1	°C			settembre 2017	17/09/2017	10:00	11:00	Dimms srl	
396	ATM02_01	ATM02	0,00	0,00	m	ante operam	aria	parametri meteorologici	termometro	temperatura aria	24,2	°C			settembre 2017	17/09/2017	11:00	12:00	Dimms srl	
397	ATM02_01	ATM02	0,00	0,00	m	ante operam	aria	parametri meteorologici	termometro	temperatura aria	24,1	°C			settembre 2017	17/09/2017	12:00	13:00	Dimms srl	
398	ATM02_01	ATM02	0,00	0,00	m	ante operam	aria	parametri meteorologici	termometro	temperatura aria	23,1	°C			settembre 2017	17/09/2017	13:00	14:00	Dimms srl	
399	ATM02_01	ATM02	0,00	0,00	m	ante operam	aria	parametri meteorologici	termometro	temperatura aria	22,2	°C			settembre 2017	17/09/2017	14:00	15:00	Dimms srl	
400	ATM02_01	ATM02	0,00	0,00	m	ante operam	aria	parametri meteorologici	termometro	temperatura aria	20,5	°C			settembre 2017	17/09/2017	15:00	16:00	Dimms srl	
401	ATM02_01	ATM02	0,00	0,00	m	ante operam	aria	parametri meteorologici	termometro	temperatura aria	18,1	°C			settembre 2017	17/09/2017	16:00	17:00	Dimms srl	
402	ATM02_01	ATM02	0,00	0,00	m	ante operam	aria	parametri meteorologici	termometro	temperatura aria	17,2	°C			settembre 2017	17/09/2017	17:00	18:00	Dimms srl	
403	ATM02_01	ATM02	0,00	0,00	m	ante operam	aria	parametri meteorologici	termometro	temperatura aria	14,7	°C			settembre 2017	17/09/2017	18:00	19:00	Dimms srl	
404	ATM02_01	ATM02	0,00	0,00	m	ante operam	aria	parametri meteorologici	termometro	temperatura aria	13,3	°C			settembre 2017	17/09/2017	19:00	20:00	Dimms srl	
405	ATM02_01	ATM02	0,00	0,00	m	ante operam	aria	parametri meteorologici	termometro	temperatura aria	12,6	°C			settembre 2017	17/09/2017	20:00	21:00	Dimms srl	
406	ATM02_01	ATM02	0,00	0,00	m	ante operam	aria	parametri meteorologici	termometro	temperatura aria	12,6	°C			settembre 2017	17/09/2017	21:00	22:00	Dimms srl	
407	ATM02_01	ATM02	0,00	0,00	m	ante operam	aria	parametri meteorologici	termometro	temperatura aria	12,1	°C			settembre 2017	17/09/2017	22:00	23:00	Dimms srl	
408	ATM02_01	ATM02	0,00	0,00	m	ante operam	aria	parametri meteorologici	termometro	temperatura aria	11,8	°C			settembre 2017	17/09/2017	23:00	00:00	Dimms srl	
409	ATM02_01	ATM02	0,00	0,00	m	ante operam	aria	parametri meteorologici	termometro	temperatura aria	11,9	°C			settembre 2017	18/09/2017	00:00	01:00	Dimms srl	
410	ATM02_01	ATM02	0,00	0,00	m	ante operam	aria	parametri meteorologici	termometro	temperatura aria	11,4	°C			settembre 2017	18/09/2017	01:00	02:00	Dimms srl	
411	ATM02_01	ATM02	0,00	0,00	m	ante operam	aria	parametri meteorologici	termometro	temperatura aria	11,2	°C			settembre 2017	18/09/2017	02:00	03:00	Dimms srl	
412	ATM02_01	ATM02	0,00	0,00	m	ante operam	aria	parametri meteorologici	termometro	temperatura aria	10,7	°C			settembre 2017	18/09/2017	03:00	04:00	Dimms srl	
413	ATM02_01	ATM02	0,00	0,00	m	ante operam	aria	parametri meteorologici	termometro	temperatura aria	9,6	°C			settembre 2017	18/09/2017	04:00	05:00	Dimms srl	
414	ATM02_01	ATM02	0,00	0,00	m	ante operam	aria	parametri meteorologici	termometro	temperatura aria	9,4	°C			settembre 2017	18/09/2017	05:00	06:00	Dimms srl	
415	ATM02_01	ATM02	0,00	0,00	m	ante operam	aria	parametri meteorologici	termometro	temperatura aria	9,5	°C			settembre 2017	18/09/2017	06:00	07:00	Dimms srl	
416	ATM02_01	ATM02	0,00	0,00	m	ante operam	aria	parametri meteorologici	termometro	temperatura aria	12,5	°C			settembre 2017	18/09/2017	07:00	08:00	Dimms srl	
417	ATM02_01	ATM02	0,00	0,00	m	ante operam	aria	parametri meteorologici	termometro	temperatura aria	17,3	°C			settembre 2017	18/09/2017	08:00	09:00	Dimms srl	
418	ATM02_01	ATM02	0,00	0,00	m	ante operam	aria	parametri meteorologici	termometro	temperatura aria	20,8	°C			settembre 2017	18/09/2017	09:00	10:00	Dimms srl	
419	ATM02_01	ATM02	0,00	0,00	m	ante operam	aria	parametri meteorologici	termometro	temperatura aria	23,8	°C			settembre 2017	18/09/2017	10:00	11:00	Dimms srl	
420	ATM02_01	ATM02	0,00	0,00	m	ante operam	aria	parametri meteorologici	termometro	temperatura aria	23,7	°C			settembre 2017	18/09/2017	11:00	12:00	Dimms srl	
421	ATM02_01	ATM02	0,00	0,00	m	ante operam	aria	parametri meteorologici	termometro	temperatura aria	22,1	°C			settembre 2017	18/09/2017	12:00	13:00	Dimms srl	
422	ATM02_01	ATM02	0,00	0,00	m	ante operam	aria	parametri meteorologici	termometro	temperatura aria	21,7	°C			settembre 2017	18/09/2017	13:00	14:00	Dimms srl	
423	ATM02_01	ATM02	0,00	0,00	m	ante operam	aria	parametri meteorologici	termometro	temperatura aria	21,4	°C			settembre 2017	18/09/2017	14:00	15:00	Dimms srl	
424	ATM02_01	ATM02	0,00	0,00	m	ante operam	aria	parametri meteorologici	termometro	temperatura aria	20,1	°C			settembre 2017	18/09/2017	15:00	16:00	Dimms srl	
425	ATM02_01	ATM02	0,00	0,00	m	ante operam	aria	parametri meteorologici	termometro	temperatura aria	18,9	°C			settembre 2017	18/09/2017	16:00	17:00	Dimms srl	
426	ATM02_01	ATM02	0,00	0,00	m	ante operam	aria	parametri meteorologici	termometro	temperatura aria	17,5	°C			settembre 2017	18/09/2017	17:00	18:00	Dimms srl	
427	ATM02_01	ATM02	0,00	0,00	m	ante operam	aria	parametri meteorologici	termometro	temperatura aria	14,5	°C			settembre 2017	18/09/2017	18:00	19:00	Dimms srl	
428	ATM02_01	ATM02	0,00	0,00	m	ante operam	aria	parametri meteorologici	termometro	temperatura aria	13,4	°C			settembre 2017	18/09/2017	19:00	20:00	Dimms srl	
429	ATM02_01	ATM02	0,00	0,00	m	ante operam	aria	parametri meteorologici	termometro	temperatura aria	13,8	°C			settembre 2017	18/09/2017	20:00	21:00	Dimms srl	
430	ATM02_01	ATM02	0,00	0,00	m	ante operam	aria	parametri meteorologici	termometro	temperatura aria	14,1	°C			settembre 2017	18/09/2017	21:00	22:00	Dimms srl	
431	ATM02_01	ATM02	0,00	0,00	m	ante operam	aria	parametri meteorologici	termometro	temperatura aria	13,6	°C			settembre 2017	18/09/2017	22:00	23:00	Dimms srl	
432	ATM02_01	ATM02	0,00	0,00	m	ante operam	aria	parametri meteorologici	termometro	temperatura aria	13	°C			settembre 2017	18/09/2017	23:00	00:00	Dimms srl	

CODICE RILIEVO ATM02_01 - Settembre 2017 - Temperatura Aria

id.	Codice Rilievo	Codice stazione	Profondità Rilievo/Misura (min)	Profondità Rilievo/Misura (max)	Unità misura profondità rilievo/misura	fase di monitoraggio	componente monitorata	tipo rilievo/misura	strumentazione	nome analita/parametro	valore analita/parametro	unità di misura analita/parametro	soglia/limite di legge (dell'analita/ parametro)	unità di misura soglia/limite di legge	campagna di monitoraggio	data misura	ora (legale) inizio rilievo	ora (legale) fine rilievo	soggetto incaricato	note
433	ATM02_01	ATM02	0,00	0,00	m	ante operam	aria	parametri meteorologici	termometro	temperatura aria	12,4	°C			settembre 2017	19/09/2017	00:00	01:00	Dimms srl	
434	ATM02_01	ATM02	0,00	0,00	m	ante operam	aria	parametri meteorologici	termometro	temperatura aria	11,9	°C			settembre 2017	19/09/2017	01:00	02:00	Dimms srl	
435	ATM02_01	ATM02	0,00	0,00	m	ante operam	aria	parametri meteorologici	termometro	temperatura aria	11,4	°C			settembre 2017	19/09/2017	02:00	03:00	Dimms srl	
436	ATM02_01	ATM02	0,00	0,00	m	ante operam	aria	parametri meteorologici	termometro	temperatura aria	11,7	°C			settembre 2017	19/09/2017	03:00	04:00	Dimms srl	
437	ATM02_01	ATM02	0,00	0,00	m	ante operam	aria	parametri meteorologici	termometro	temperatura aria	11,4	°C			settembre 2017	19/09/2017	04:00	05:00	Dimms srl	
438	ATM02_01	ATM02	0,00	0,00	m	ante operam	aria	parametri meteorologici	termometro	temperatura aria	11,1	°C			settembre 2017	19/09/2017	05:00	06:00	Dimms srl	
439	ATM02_01	ATM02	0,00	0,00	m	ante operam	aria	parametri meteorologici	termometro	temperatura aria	11,1	°C			settembre 2017	19/09/2017	06:00	07:00	Dimms srl	
440	ATM02_01	ATM02	0,00	0,00	m	ante operam	aria	parametri meteorologici	termometro	temperatura aria	13	°C			settembre 2017	19/09/2017	07:00	08:00	Dimms srl	
441	ATM02_01	ATM02	0,00	0,00	m	ante operam	aria	parametri meteorologici	termometro	temperatura aria	17,1	°C			settembre 2017	19/09/2017	08:00	09:00	Dimms srl	
442	ATM02_01	ATM02	0,00	0,00	m	ante operam	aria	parametri meteorologici	termometro	temperatura aria	21,6	°C			settembre 2017	19/09/2017	09:00	10:00	Dimms srl	
443	ATM02_01	ATM02	0,00	0,00	m	ante operam	aria	parametri meteorologici	termometro	temperatura aria	22,7	°C			settembre 2017	19/09/2017	10:00	11:00	Dimms srl	
444	ATM02_01	ATM02	0,00	0,00	m	ante operam	aria	parametri meteorologici	termometro	temperatura aria	22,3	°C			settembre 2017	19/09/2017	11:00	12:00	Dimms srl	
445	ATM02_01	ATM02	0,00	0,00	m	ante operam	aria	parametri meteorologici	termometro	temperatura aria	23,3	°C			settembre 2017	19/09/2017	12:00	13:00	Dimms srl	
446	ATM02_01	ATM02	0,00	0,00	m	ante operam	aria	parametri meteorologici	termometro	temperatura aria	21,1	°C			settembre 2017	19/09/2017	13:00	14:00	Dimms srl	
447	ATM02_01	ATM02	0,00	0,00	m	ante operam	aria	parametri meteorologici	termometro	temperatura aria	20,1	°C			settembre 2017	19/09/2017	14:00	15:00	Dimms srl	
448	ATM02_01	ATM02	0,00	0,00	m	ante operam	aria	parametri meteorologici	termometro	temperatura aria	19,2	°C			settembre 2017	19/09/2017	15:00	16:00	Dimms srl	
449	ATM02_01	ATM02	0,00	0,00	m	ante operam	aria	parametri meteorologici	termometro	temperatura aria	18,3	°C			settembre 2017	19/09/2017	16:00	17:00	Dimms srl	
450	ATM02_01	ATM02	0,00	0,00	m	ante operam	aria	parametri meteorologici	termometro	temperatura aria	16,3	°C			settembre 2017	19/09/2017	17:00	18:00	Dimms srl	
451	ATM02_01	ATM02	0,00	0,00	m	ante operam	aria	parametri meteorologici	termometro	temperatura aria	14,9	°C			settembre 2017	19/09/2017	18:00	19:00	Dimms srl	
452	ATM02_01	ATM02	0,00	0,00	m	ante operam	aria	parametri meteorologici	termometro	temperatura aria	13,3	°C			settembre 2017	19/09/2017	19:00	20:00	Dimms srl	
453	ATM02_01	ATM02	0,00	0,00	m	ante operam	aria	parametri meteorologici	termometro	temperatura aria	11,3	°C			settembre 2017	19/09/2017	20:00	21:00	Dimms srl	
454	ATM02_01	ATM02	0,00	0,00	m	ante operam	aria	parametri meteorologici	termometro	temperatura aria	10,6	°C			settembre 2017	19/09/2017	21:00	22:00	Dimms srl	
455	ATM02_01	ATM02	0,00	0,00	m	ante operam	aria	parametri meteorologici	termometro	temperatura aria	10,1	°C			settembre 2017	19/09/2017	22:00	23:00	Dimms srl	
456	ATM02_01	ATM02	0,00	0,00	m	ante operam	aria	parametri meteorologici	termometro	temperatura aria	10,1	°C			settembre 2017	19/09/2017	23:00	00:00	Dimms srl	
457	ATM02_01	ATM02	0,00	0,00	m	ante operam	aria	parametri meteorologici	termometro	temperatura aria	9,2	°C			settembre 2017	20/09/2017	00:00	01:00	Dimms srl	
458	ATM02_01	ATM02	0,00	0,00	m	ante operam	aria	parametri meteorologici	termometro	temperatura aria	8,7	°C			settembre 2017	20/09/2017	01:00	02:00	Dimms srl	
459	ATM02_01	ATM02	0,00	0,00	m	ante operam	aria	parametri meteorologici	termometro	temperatura aria	9,6	°C			settembre 2017	20/09/2017	02:00	03:00	Dimms srl	
460	ATM02_01	ATM02	0,00	0,00	m	ante operam	aria	parametri meteorologici	termometro	temperatura aria	9,7	°C			settembre 2017	20/09/2017	03:00	04:00	Dimms srl	
461	ATM02_01	ATM02	0,00	0,00	m	ante operam	aria	parametri meteorologici	termometro	temperatura aria	9,7	°C			settembre 2017	20/09/2017	04:00	05:00	Dimms srl	
462	ATM02_01	ATM02	0,00	0,00	m	ante operam	aria	parametri meteorologici	termometro	temperatura aria	10	°C			settembre 2017	20/09/2017	05:00	06:00	Dimms srl	
463	ATM02_01	ATM02	0,00	0,00	m	ante operam	aria	parametri meteorologici	termometro	temperatura aria	10,1	°C			settembre 2017	20/09/2017	06:00	07:00	Dimms srl	
464	ATM02_01	ATM02	0,00	0,00	m	ante operam	aria	parametri meteorologici	termometro	temperatura aria	11,5	°C			settembre 2017	20/09/2017	07:00	08:00	Dimms srl	
465	ATM02_01	ATM02	0,00	0,00	m	ante operam	aria	parametri meteorologici	termometro	temperatura aria	14,8	°C			settembre 2017	20/09/2017	08:00	09:00	Dimms srl	
466	ATM02_01	ATM02	0,00	0,00	m	ante operam	aria	parametri meteorologici	termometro	temperatura aria	15,8	°C			settembre 2017	20/09/2017	09:00	10:00	Dimms srl	
467	ATM02_01	ATM02	0,00	0,00	m	ante operam	aria	parametri meteorologici	termometro	temperatura aria	13,6	°C			settembre 2017	20/09/2017	10:00	11:00	Dimms srl	
468	ATM02_01	ATM02	0,00	0,00	m	ante operam	aria	parametri meteorologici	termometro	temperatura aria	12,7	°C			settembre 2017	20/09/2017	11:00	12:00	Dimms srl	
469	ATM02_01	ATM02	0,00	0,00	m	ante operam	aria	parametri meteorologici	termometro	temperatura aria	15,3	°C			settembre 2017	20/09/2017	12:00	13:00	Dimms srl	
470	ATM02_01	ATM02	0,00	0,00	m	ante operam	aria	parametri meteorologici	termometro	temperatura aria	14,4	°C			settembre 2017	20/09/2017	13:00	14:00	Dimms srl	
471	ATM02_01	ATM02	0,00	0,00	m	ante operam	aria	parametri meteorologici	termometro	temperatura aria	14,8	°C			settembre 2017	20/09/2017	14:00	15:00	Dimms srl	
472	ATM02_01	ATM02	0,00	0,00	m	ante operam	aria	parametri meteorologici	termometro	temperatura aria	14,4	°C			settembre 2017	20/09/2017	15:00	16:00	Dimms srl	
473	ATM02_01	ATM02	0,00	0,00	m	ante operam	aria	parametri meteorologici	termometro	temperatura aria	13,6	°C			settembre 2017	20/09/2017	16:00	17:00	Dimms srl	
474	ATM02_01	ATM02	0,00	0,00	m	ante operam	aria	parametri meteorologici	termometro	temperatura aria	12,8	°C			settembre 2017	20/09/2017	17:00	18:00	Dimms srl	
475	ATM02_01	ATM02	0,00	0,00	m	ante operam	aria	parametri meteorologici	termometro	temperatura aria	11,9	°C			settembre 2017	20/09/2017	18:00	19:00	Dimms srl	
476	ATM02_01	ATM02	0,00	0,00	m	ante operam	aria	parametri meteorologici	termometro	temperatura aria	10	°C			settembre 2017	20/09/2017	19:00	20:00	Dimms srl	
477	ATM02_01	ATM02	0,00	0,00	m	ante operam	aria	parametri meteorologici	termometro	temperatura aria	9,6	°C			settembre 2017	20/09/2017	20:00	21:00	Dimms srl	
478	ATM02_01	ATM02	0,00	0,00	m	ante operam	aria	parametri meteorologici	termometro	temperatura aria	8,6	°C			settembre 2017	20/09/2017	21:00	22:00	Dimms srl	
479	ATM02_01	ATM02	0,00	0,00	m	ante operam	aria	parametri meteorologici	termometro	temperatura aria	8,2	°C			settembre 2017	20/09/2017	22:00	23:00	Dimms srl	
480	ATM02_01	ATM02	0,00	0,00	m	ante operam	aria	parametri meteorologici	termometro	temperatura aria	7,2	°C			settembre 2017	20/09/2017	23:00	00:00	Dimms srl	

CODICE RILIEVO ATM02_01 - Settembre 2017 - Temperatura Aria

id.	Codice Rilievo	Codice stazione	Profondità Rilievo/Misura (min)	Profondità Rilievo/Misura (max)	Unità misura profondità rilievo/misura	fase di monitoraggio	componente monitorata	tipo rilievo/misura	strumentazione	nome analita/parametro	valore analita/parametro	unità di misura analita/parametro	soglia/limite di legge (dell'analita/ parametro)	unità di misura soglia/limite di legge	campagna di monitoraggio	data misura	ora (legale) inizio rilievo	ora (legale) fine rilievo	soggetto incaricato	note
481	ATM02_01	ATM02	0,00	0,00	m	ante operam	aria	parametri meteorologici	termometro	temperatura aria	7,2	°C			settembre 2017	21/09/2017	00:00	01:00	Dimms srl	
482	ATM02_01	ATM02	0,00	0,00	m	ante operam	aria	parametri meteorologici	termometro	temperatura aria	6	°C			settembre 2017	21/09/2017	01:00	02:00	Dimms srl	
483	ATM02_01	ATM02	0,00	0,00	m	ante operam	aria	parametri meteorologici	termometro	temperatura aria	5,9	°C			settembre 2017	21/09/2017	02:00	03:00	Dimms srl	
484	ATM02_01	ATM02	0,00	0,00	m	ante operam	aria	parametri meteorologici	termometro	temperatura aria	5,7	°C			settembre 2017	21/09/2017	03:00	04:00	Dimms srl	
485	ATM02_01	ATM02	0,00	0,00	m	ante operam	aria	parametri meteorologici	termometro	temperatura aria	5,1	°C			settembre 2017	21/09/2017	04:00	05:00	Dimms srl	
486	ATM02_01	ATM02	0,00	0,00	m	ante operam	aria	parametri meteorologici	termometro	temperatura aria	4,9	°C			settembre 2017	21/09/2017	05:00	06:00	Dimms srl	
487	ATM02_01	ATM02	0,00	0,00	m	ante operam	aria	parametri meteorologici	termometro	temperatura aria	5,1	°C			settembre 2017	21/09/2017	06:00	07:00	Dimms srl	
488	ATM02_01	ATM02	0,00	0,00	m	ante operam	aria	parametri meteorologici	termometro	temperatura aria	8,3	°C			settembre 2017	21/09/2017	07:00	08:00	Dimms srl	
489	ATM02_01	ATM02	0,00	0,00	m	ante operam	aria	parametri meteorologici	termometro	temperatura aria	15,1	°C			settembre 2017	21/09/2017	08:00	09:00	Dimms srl	
490	ATM02_01	ATM02	0,00	0,00	m	ante operam	aria	parametri meteorologici	termometro	temperatura aria	19,2	°C			settembre 2017	21/09/2017	09:00	10:00	Dimms srl	
491	ATM02_01	ATM02	0,00	0,00	m	ante operam	aria	parametri meteorologici	termometro	temperatura aria	20,6	°C			settembre 2017	21/09/2017	10:00	11:00	Dimms srl	
492	ATM02_01	ATM02	0,00	0,00	m	ante operam	aria	parametri meteorologici	termometro	temperatura aria	20,9	°C			settembre 2017	21/09/2017	11:00	12:00	Dimms srl	
493	ATM02_01	ATM02	0,00	0,00	m	ante operam	aria	parametri meteorologici	termometro	temperatura aria	20,2	°C			settembre 2017	21/09/2017	12:00	13:00	Dimms srl	
494	ATM02_01	ATM02	0,00	0,00	m	ante operam	aria	parametri meteorologici	termometro	temperatura aria	18,1	°C			settembre 2017	21/09/2017	13:00	14:00	Dimms srl	
495	ATM02_01	ATM02	0,00	0,00	m	ante operam	aria	parametri meteorologici	termometro	temperatura aria	17,8	°C			settembre 2017	21/09/2017	14:00	15:00	Dimms srl	
496	ATM02_01	ATM02	0,00	0,00	m	ante operam	aria	parametri meteorologici	termometro	temperatura aria	16,9	°C			settembre 2017	21/09/2017	15:00	16:00	Dimms srl	
497	ATM02_01	ATM02	0,00	0,00	m	ante operam	aria	parametri meteorologici	termometro	temperatura aria	15,7	°C			settembre 2017	21/09/2017	16:00	17:00	Dimms srl	
498	ATM02_01	ATM02	0,00	0,00	m	ante operam	aria	parametri meteorologici	termometro	temperatura aria	13,3	°C			settembre 2017	21/09/2017	17:00	18:00	Dimms srl	
499	ATM02_01	ATM02	0,00	0,00	m	ante operam	aria	parametri meteorologici	termometro	temperatura aria	10,3	°C			settembre 2017	21/09/2017	18:00	19:00	Dimms srl	
500	ATM02_01	ATM02	0,00	0,00	m	ante operam	aria	parametri meteorologici	termometro	temperatura aria	9,1	°C			settembre 2017	21/09/2017	19:00	20:00	Dimms srl	
501	ATM02_01	ATM02	0,00	0,00	m	ante operam	aria	parametri meteorologici	termometro	temperatura aria	8,3	°C			settembre 2017	21/09/2017	20:00	21:00	Dimms srl	
502	ATM02_01	ATM02	0,00	0,00	m	ante operam	aria	parametri meteorologici	termometro	temperatura aria	7,6	°C			settembre 2017	21/09/2017	21:00	22:00	Dimms srl	
503	ATM02_01	ATM02	0,00	0,00	m	ante operam	aria	parametri meteorologici	termometro	temperatura aria	7,6	°C			settembre 2017	21/09/2017	22:00	23:00	Dimms srl	
504	ATM02_01	ATM02	0,00	0,00	m	ante operam	aria	parametri meteorologici	termometro	temperatura aria	8	°C			settembre 2017	21/09/2017	23:00	00:00	Dimms srl	
505	ATM02_01	ATM02	0,00	0,00	m	ante operam	aria	parametri meteorologici	termometro	temperatura aria	7,7	°C			settembre 2017	22/09/2017	00:00	01:00	Dimms srl	
506	ATM02_01	ATM02	0,00	0,00	m	ante operam	aria	parametri meteorologici	termometro	temperatura aria	7,2	°C			settembre 2017	22/09/2017	01:00	02:00	Dimms srl	
507	ATM02_01	ATM02	0,00	0,00	m	ante operam	aria	parametri meteorologici	termometro	temperatura aria	6,9	°C			settembre 2017	22/09/2017	02:00	03:00	Dimms srl	
508	ATM02_01	ATM02	0,00	0,00	m	ante operam	aria	parametri meteorologici	termometro	temperatura aria	6,8	°C			settembre 2017	22/09/2017	03:00	04:00	Dimms srl	
509	ATM02_01	ATM02	0,00	0,00	m	ante operam	aria	parametri meteorologici	termometro	temperatura aria	6,2	°C			settembre 2017	22/09/2017	04:00	05:00	Dimms srl	
510	ATM02_01	ATM02	0,00	0,00	m	ante operam	aria	parametri meteorologici	termometro	temperatura aria	6,2	°C			settembre 2017	22/09/2017	05:00	06:00	Dimms srl	
511	ATM02_01	ATM02	0,00	0,00	m	ante operam	aria	parametri meteorologici	termometro	temperatura aria	6,3	°C			settembre 2017	22/09/2017	06:00	07:00	Dimms srl	
512	ATM02_01	ATM02	0,00	0,00	m	ante operam	aria	parametri meteorologici	termometro	temperatura aria	9,8	°C			settembre 2017	22/09/2017	07:00	08:00	Dimms srl	
513	ATM02_01	ATM02	0,00	0,00	m	ante operam	aria	parametri meteorologici	termometro	temperatura aria	15,6	°C			settembre 2017	22/09/2017	08:00	09:00	Dimms srl	
514	ATM02_01	ATM02	0,00	0,00	m	ante operam	aria	parametri meteorologici	termometro	temperatura aria	19,6	°C			settembre 2017	22/09/2017	09:00	10:00	Dimms srl	
515	ATM02_01	ATM02	0,00	0,00	m	ante operam	aria	parametri meteorologici	termometro	temperatura aria	23,1	°C			settembre 2017	22/09/2017	10:00	11:00	Dimms srl	
516	ATM02_01	ATM02	0,00	0,00	m	ante operam	aria	parametri meteorologici	termometro	temperatura aria	23,7	°C			settembre 2017	22/09/2017	11:00	12:00	Dimms srl	
517	ATM02_01	ATM02	0,00	0,00	m	ante operam	aria	parametri meteorologici	termometro	temperatura aria	23,2	°C			settembre 2017	22/09/2017	12:00	13:00	Dimms srl	
518	ATM02_01	ATM02	0,00	0,00	m	ante operam	aria	parametri meteorologici	termometro	temperatura aria	20,9	°C			settembre 2017	22/09/2017	13:00	14:00	Dimms srl	
519	ATM02_01	ATM02	0,00	0,00	m	ante operam	aria	parametri meteorologici	termometro	temperatura aria	20	°C			settembre 2017	22/09/2017	14:00	15:00	Dimms srl	
520	ATM02_01	ATM02	0,00	0,00	m	ante operam	aria	parametri meteorologici	termometro	temperatura aria	19,2	°C			settembre 2017	22/09/2017	15:00	16:00	Dimms srl	
521	ATM02_01	ATM02	0,00	0,00	m	ante operam	aria	parametri meteorologici	termometro	temperatura aria	17,6	°C			settembre 2017	22/09/2017	16:00	17:00	Dimms srl	
522	ATM02_01	ATM02	0,00	0,00	m	ante operam	aria	parametri meteorologici	termometro	temperatura aria	14,5	°C			settembre 2017	22/09/2017	17:00	18:00	Dimms srl	
523	ATM02_01	ATM02	0,00	0,00	m	ante operam	aria	parametri meteorologici	termometro	temperatura aria	12,1	°C			settembre 2017	22/09/2017	18:00	19:00	Dimms srl	
524	ATM02_01	ATM02	0,00	0,00	m	ante operam	aria	parametri meteorologici	termometro	temperatura aria	10,8	°C			settembre 2017	22/09/2017	19:00	20:00	Dimms srl	
525	ATM02_01	ATM02	0,00	0,00	m	ante operam	aria	parametri meteorologici	termometro	temperatura aria	10,2	°C			settembre 2017	22/09/2017	20:00	21:00	Dimms srl	
526	ATM02_01	ATM02	0,00	0,00	m	ante operam	aria	parametri meteorologici	termometro	temperatura aria	9,8	°C			settembre 2017	22/09/2017	21:00	22:00	Dimms srl	
527	ATM02_01	ATM02	0,00	0,00	m	ante operam	aria	parametri meteorologici	termometro	temperatura aria	10,3	°C			settembre 2017	22/09/2017	22:00	23:00	Dimms srl	
528	ATM02_01	ATM02	0,00	0,00	m	ante operam	aria	parametri meteorologici	termometro	temperatura aria	9,9	°C			settembre 2017	22/09/2017	23:00	00:00	Dimms srl	

CODICE RILIEVO ATM02_01 - Settembre 2017 - Temperatura Aria

id.	Codice Rilievo	Codice stazione	Profondità Rilievo/Misura (min)	Profondità Rilievo/Misura (max)	Unità misura profondità rilievo/misura	fase di monitoraggio	componente monitorata	tipo rilievo/misura	strumentazione	nome analita/parametro	valore analita/parametro	unità di misura analita/parametro	soglia/limite di legge (dell'analita/ parametro)	unità di misura soglia/limite di legge	campagna di monitoraggio	data misura	ora (legale) inizio rilievo	ora (legale) fine rilievo	soggetto incaricato	note
529	ATM02_01	ATM02	0,00	0,00	m	ante operam	aria	parametri meteorologici	termometro	temperatura aria	9,6	°C			settembre 2017	23/09/2017	00:00	01:00	Dimms srl	
530	ATM02_01	ATM02	0,00	0,00	m	ante operam	aria	parametri meteorologici	termometro	temperatura aria	9,3	°C			settembre 2017	23/09/2017	01:00	02:00	Dimms srl	
531	ATM02_01	ATM02	0,00	0,00	m	ante operam	aria	parametri meteorologici	termometro	temperatura aria	8,9	°C			settembre 2017	23/09/2017	02:00	03:00	Dimms srl	
532	ATM02_01	ATM02	0,00	0,00	m	ante operam	aria	parametri meteorologici	termometro	temperatura aria	8	°C			settembre 2017	23/09/2017	03:00	04:00	Dimms srl	
533	ATM02_01	ATM02	0,00	0,00	m	ante operam	aria	parametri meteorologici	termometro	temperatura aria	7,6	°C			settembre 2017	23/09/2017	04:00	05:00	Dimms srl	
534	ATM02_01	ATM02	0,00	0,00	m	ante operam	aria	parametri meteorologici	termometro	temperatura aria	7,4	°C			settembre 2017	23/09/2017	05:00	06:00	Dimms srl	
535	ATM02_01	ATM02	0,00	0,00	m	ante operam	aria	parametri meteorologici	termometro	temperatura aria	8	°C			settembre 2017	23/09/2017	06:00	07:00	Dimms srl	
536	ATM02_01	ATM02	0,00	0,00	m	ante operam	aria	parametri meteorologici	termometro	temperatura aria	11	°C			settembre 2017	23/09/2017	07:00	08:00	Dimms srl	
537	ATM02_01	ATM02	0,00	0,00	m	ante operam	aria	parametri meteorologici	termometro	temperatura aria	16,4	°C			settembre 2017	23/09/2017	08:00	09:00	Dimms srl	
538	ATM02_01	ATM02	0,00	0,00	m	ante operam	aria	parametri meteorologici	termometro	temperatura aria	20,9	°C			settembre 2017	23/09/2017	09:00	10:00	Dimms srl	
539	ATM02_01	ATM02	0,00	0,00	m	ante operam	aria	parametri meteorologici	termometro	temperatura aria	23,1	°C			settembre 2017	23/09/2017	10:00	11:00	Dimms srl	
540	ATM02_01	ATM02	0,00	0,00	m	ante operam	aria	parametri meteorologici	termometro	temperatura aria	24	°C			settembre 2017	23/09/2017	11:00	12:00	Dimms srl	
541	ATM02_01	ATM02	0,00	0,00	m	ante operam	aria	parametri meteorologici	termometro	temperatura aria	23,9	°C			settembre 2017	23/09/2017	12:00	13:00	Dimms srl	
542	ATM02_01	ATM02	0,00	0,00	m	ante operam	aria	parametri meteorologici	termometro	temperatura aria	21,8	°C			settembre 2017	23/09/2017	13:00	14:00	Dimms srl	
543	ATM02_01	ATM02	0,00	0,00	m	ante operam	aria	parametri meteorologici	termometro	temperatura aria	21	°C			settembre 2017	23/09/2017	14:00	15:00	Dimms srl	
544	ATM02_01	ATM02	0,00	0,00	m	ante operam	aria	parametri meteorologici	termometro	temperatura aria	19,9	°C			settembre 2017	23/09/2017	15:00	16:00	Dimms srl	
545	ATM02_01	ATM02	0,00	0,00	m	ante operam	aria	parametri meteorologici	termometro	temperatura aria	18,8	°C			settembre 2017	23/09/2017	16:00	17:00	Dimms srl	
546	ATM02_01	ATM02	0,00	0,00	m	ante operam	aria	parametri meteorologici	termometro	temperatura aria	16,8	°C			settembre 2017	23/09/2017	17:00	18:00	Dimms srl	
547	ATM02_01	ATM02	0,00	0,00	m	ante operam	aria	parametri meteorologici	termometro	temperatura aria	14,4	°C			settembre 2017	23/09/2017	18:00	19:00	Dimms srl	
548	ATM02_01	ATM02	0,00	0,00	m	ante operam	aria	parametri meteorologici	termometro	temperatura aria	13,2	°C			settembre 2017	23/09/2017	19:00	20:00	Dimms srl	
549	ATM02_01	ATM02	0,00	0,00	m	ante operam	aria	parametri meteorologici	termometro	temperatura aria	11,7	°C			settembre 2017	23/09/2017	20:00	21:00	Dimms srl	
550	ATM02_01	ATM02	0,00	0,00	m	ante operam	aria	parametri meteorologici	termometro	temperatura aria	11	°C			settembre 2017	23/09/2017	21:00	22:00	Dimms srl	
551	ATM02_01	ATM02	0,00	0,00	m	ante operam	aria	parametri meteorologici	termometro	temperatura aria	10,3	°C			settembre 2017	23/09/2017	22:00	23:00	Dimms srl	
552	ATM02_01	ATM02	0,00	0,00	m	ante operam	aria	parametri meteorologici	termometro	temperatura aria	9,7	°C			settembre 2017	23/09/2017	23:00	00:00	Dimms srl	
553	ATM02_01	ATM02	0,00	0,00	m	ante operam	aria	parametri meteorologici	termometro	temperatura aria	9	°C			settembre 2017	24/09/2017	00:00	01:00	Dimms srl	
554	ATM02_01	ATM02	0,00	0,00	m	ante operam	aria	parametri meteorologici	termometro	temperatura aria	8,7	°C			settembre 2017	24/09/2017	01:00	02:00	Dimms srl	
555	ATM02_01	ATM02	0,00	0,00	m	ante operam	aria	parametri meteorologici	termometro	temperatura aria	9,7	°C			settembre 2017	24/09/2017	02:00	03:00	Dimms srl	
556	ATM02_01	ATM02	0,00	0,00	m	ante operam	aria	parametri meteorologici	termometro	temperatura aria	9,8	°C			settembre 2017	24/09/2017	03:00	04:00	Dimms srl	
557	ATM02_01	ATM02	0,00	0,00	m	ante operam	aria	parametri meteorologici	termometro	temperatura aria	9,2	°C			settembre 2017	24/09/2017	04:00	05:00	Dimms srl	
558	ATM02_01	ATM02	0,00	0,00	m	ante operam	aria	parametri meteorologici	termometro	temperatura aria	8,5	°C			settembre 2017	24/09/2017	05:00	06:00	Dimms srl	
559	ATM02_01	ATM02	0,00	0,00	m	ante operam	aria	parametri meteorologici	termometro	temperatura aria	8,3	°C			settembre 2017	24/09/2017	06:00	07:00	Dimms srl	
560	ATM02_01	ATM02	0,00	0,00	m	ante operam	aria	parametri meteorologici	termometro	temperatura aria	10,7	°C			settembre 2017	24/09/2017	07:00	08:00	Dimms srl	
561	ATM02_01	ATM02	0,00	0,00	m	ante operam	aria	parametri meteorologici	termometro	temperatura aria	16,7	°C			settembre 2017	24/09/2017	08:00	09:00	Dimms srl	
562	ATM02_01	ATM02	0,00	0,00	m	ante operam	aria	parametri meteorologici	termometro	temperatura aria	21	°C			settembre 2017	24/09/2017	09:00	10:00	Dimms srl	
563	ATM02_01	ATM02	0,00	0,00	m	ante operam	aria	parametri meteorologici	termometro	temperatura aria	23	°C			settembre 2017	24/09/2017	10:00	11:00	Dimms srl	
564	ATM02_01	ATM02	0,00	0,00	m	ante operam	aria	parametri meteorologici	termometro	temperatura aria	22,6	°C			settembre 2017	24/09/2017	11:00	12:00	Dimms srl	
565	ATM02_01	ATM02	0,00	0,00	m	ante operam	aria	parametri meteorologici	termometro	temperatura aria	22,2	°C			settembre 2017	24/09/2017	12:00	13:00	Dimms srl	
566	ATM02_01	ATM02	0,00	0,00	m	ante operam	aria	parametri meteorologici	termometro	temperatura aria	21	°C			settembre 2017	24/09/2017	13:00	14:00	Dimms srl	
567	ATM02_01	ATM02	0,00	0,00	m	ante operam	aria	parametri meteorologici	termometro	temperatura aria	20,3	°C			settembre 2017	24/09/2017	14:00	15:00	Dimms srl	
568	ATM02_01	ATM02	0,00	0,00	m	ante operam	aria	parametri meteorologici	termometro	temperatura aria	19,1	°C			settembre 2017	24/09/2017	15:00	16:00	Dimms srl	
569	ATM02_01	ATM02	0,00	0,00	m	ante operam	aria	parametri meteorologici	termometro	temperatura aria	17,5	°C			settembre 2017	24/09/2017	16:00	17:00	Dimms srl	
570	ATM02_01	ATM02	0,00	0,00	m	ante operam	aria	parametri meteorologici	termometro	temperatura aria	16,3	°C			settembre 2017	24/09/2017	17:00	18:00	Dimms srl	
571	ATM02_01	ATM02	0,00	0,00	m	ante operam	aria	parametri meteorologici	termometro	temperatura aria	14,9	°C			settembre 2017	24/09/2017	18:00	19:00	Dimms srl	
572	ATM02_01	ATM02	0,00	0,00	m	ante operam	aria	parametri meteorologici	termometro	temperatura aria	14,5	°C			settembre 2017	24/09/2017	19:00	20:00	Dimms srl	
573	ATM02_01	ATM02	0,00	0,00	m	ante operam	aria	parametri meteorologici	termometro	temperatura aria	13,1	°C			settembre 2017	24/09/2017	20:00	21:00	Dimms srl	
574	ATM02_01	ATM02	0,00	0,00	m	ante operam	aria	parametri meteorologici	termometro	temperatura aria	12,4	°C			settembre 2017	24/09/2017	21:00	22:00	Dimms srl	
575	ATM02_01	ATM02	0,00	0,00	m	ante operam	aria	parametri meteorologici	termometro	temperatura aria	12	°C			settembre 2017	24/09/2017	22:00	23:00	Dimms srl	
576	ATM02_01	ATM02	0,00	0,00	m	ante operam	aria	parametri meteorologici	termometro	temperatura aria	11,6	°C			settembre 2017	24/09/2017	23:00	00:00	Dimms srl	

CODICE RILIEVO ATM02_01 - Settembre 2017 - Temperatura Aria

id.	Codice Rilievo	Codice stazione	Profondità Rilievo/Misura (min)	Profondità Rilievo/Misura (max)	Unità misura profondità rilievo/misura	fase di monitoraggio	componente monitorata	tipo rilievo/misura	strumentazione	nome analita/parametro	valore analita/parametro	unità di misura analita/parametro	soglia/limite di legge (dell'analita/ parametro)	unità di misura soglia/limite di legge	campagna di monitoraggio	data misura	ora (legale) inizio rilievo	ora (legale) fine rilievo	soggetto incaricato	note
577	ATM02_01	ATM02	0,00	0,00	m	ante operam	aria	parametri meteorologici	termometro	temperatura aria	11,5	°C			settembre 2017	25/09/2017	00:00	01:00	Dimms srl	
578	ATM02_01	ATM02	0,00	0,00	m	ante operam	aria	parametri meteorologici	termometro	temperatura aria	11,2	°C			settembre 2017	25/09/2017	01:00	02:00	Dimms srl	
579	ATM02_01	ATM02	0,00	0,00	m	ante operam	aria	parametri meteorologici	termometro	temperatura aria	11	°C			settembre 2017	25/09/2017	02:00	03:00	Dimms srl	
580	ATM02_01	ATM02	0,00	0,00	m	ante operam	aria	parametri meteorologici	termometro	temperatura aria	10,2	°C			settembre 2017	25/09/2017	03:00	04:00	Dimms srl	
581	ATM02_01	ATM02	0,00	0,00	m	ante operam	aria	parametri meteorologici	termometro	temperatura aria	9,4	°C			settembre 2017	25/09/2017	04:00	05:00	Dimms srl	
582	ATM02_01	ATM02	0,00	0,00	m	ante operam	aria	parametri meteorologici	termometro	temperatura aria	9,7	°C			settembre 2017	25/09/2017	05:00	06:00	Dimms srl	
583	ATM02_01	ATM02	0,00	0,00	m	ante operam	aria	parametri meteorologici	termometro	temperatura aria	10,3	°C			settembre 2017	25/09/2017	06:00	07:00	Dimms srl	
584	ATM02_01	ATM02	0,00	0,00	m	ante operam	aria	parametri meteorologici	termometro	temperatura aria	11,1	°C			settembre 2017	25/09/2017	07:00	08:00	Dimms srl	
585	ATM02_01	ATM02	0,00	0,00	m	ante operam	aria	parametri meteorologici	termometro	temperatura aria	13	°C			settembre 2017	25/09/2017	08:00	09:00	Dimms srl	
586	ATM02_01	ATM02	0,00	0,00	m	ante operam	aria	parametri meteorologici	termometro	temperatura aria	15,9	°C			settembre 2017	25/09/2017	09:00	10:00	Dimms srl	
587	ATM02_01	ATM02	0,00	0,00	m	ante operam	aria	parametri meteorologici	termometro	temperatura aria	16,8	°C			settembre 2017	25/09/2017	10:00	11:00	Dimms srl	
588	ATM02_01	ATM02	0,00	0,00	m	ante operam	aria	parametri meteorologici	termometro	temperatura aria	17,2	°C			settembre 2017	25/09/2017	11:00	12:00	Dimms srl	
589	ATM02_01	ATM02	0,00	0,00	m	ante operam	aria	parametri meteorologici	termometro	temperatura aria	15,7	°C			settembre 2017	25/09/2017	12:00	13:00	Dimms srl	
590	ATM02_01	ATM02	0,00	0,00	m	ante operam	aria	parametri meteorologici	termometro	temperatura aria	16	°C			settembre 2017	25/09/2017	13:00	14:00	Dimms srl	
591	ATM02_01	ATM02	0,00	0,00	m	ante operam	aria	parametri meteorologici	termometro	temperatura aria	16,3	°C			settembre 2017	25/09/2017	14:00	15:00	Dimms srl	
592	ATM02_01	ATM02	0,00	0,00	m	ante operam	aria	parametri meteorologici	termometro	temperatura aria	15	°C			settembre 2017	25/09/2017	15:00	16:00	Dimms srl	
593	ATM02_01	ATM02	0,00	0,00	m	ante operam	aria	parametri meteorologici	termometro	temperatura aria	14,8	°C			settembre 2017	25/09/2017	16:00	17:00	Dimms srl	
594	ATM02_01	ATM02	0,00	0,00	m	ante operam	aria	parametri meteorologici	termometro	temperatura aria	14,2	°C			settembre 2017	25/09/2017	17:00	18:00	Dimms srl	
595	ATM02_01	ATM02	0,00	0,00	m	ante operam	aria	parametri meteorologici	termometro	temperatura aria	13,5	°C			settembre 2017	25/09/2017	18:00	19:00	Dimms srl	
596	ATM02_01	ATM02	0,00	0,00	m	ante operam	aria	parametri meteorologici	termometro	temperatura aria	13,1	°C			settembre 2017	25/09/2017	19:00	20:00	Dimms srl	
597	ATM02_01	ATM02	0,00	0,00	m	ante operam	aria	parametri meteorologici	termometro	temperatura aria	12,9	°C			settembre 2017	25/09/2017	20:00	21:00	Dimms srl	
598	ATM02_01	ATM02	0,00	0,00	m	ante operam	aria	parametri meteorologici	termometro	temperatura aria	12,7	°C			settembre 2017	25/09/2017	21:00	22:00	Dimms srl	
599	ATM02_01	ATM02	0,00	0,00	m	ante operam	aria	parametri meteorologici	termometro	temperatura aria	12,2	°C			settembre 2017	25/09/2017	22:00	23:00	Dimms srl	
600	ATM02_01	ATM02	0,00	0,00	m	ante operam	aria	parametri meteorologici	termometro	temperatura aria	11	°C			settembre 2017	25/09/2017	23:00	00:00	Dimms srl	
601	ATM02_01	ATM02	0,00	0,00	m	ante operam	aria	parametri meteorologici	termometro	temperatura aria	9,6	°C			settembre 2017	26/09/2017	00:00	01:00	Dimms srl	
602	ATM02_01	ATM02	0,00	0,00	m	ante operam	aria	parametri meteorologici	termometro	temperatura aria	8,7	°C			settembre 2017	26/09/2017	01:00	02:00	Dimms srl	
603	ATM02_01	ATM02	0,00	0,00	m	ante operam	aria	parametri meteorologici	termometro	temperatura aria	8,5	°C			settembre 2017	26/09/2017	02:00	03:00	Dimms srl	
604	ATM02_01	ATM02	0,00	0,00	m	ante operam	aria	parametri meteorologici	termometro	temperatura aria	8,1	°C			settembre 2017	26/09/2017	03:00	04:00	Dimms srl	
605	ATM02_01	ATM02	0,00	0,00	m	ante operam	aria	parametri meteorologici	termometro	temperatura aria	7,6	°C			settembre 2017	26/09/2017	04:00	05:00	Dimms srl	
606	ATM02_01	ATM02	0,00	0,00	m	ante operam	aria	parametri meteorologici	termometro	temperatura aria	7,3	°C			settembre 2017	26/09/2017	05:00	06:00	Dimms srl	
607	ATM02_01	ATM02	0,00	0,00	m	ante operam	aria	parametri meteorologici	termometro	temperatura aria	7,2	°C			settembre 2017	26/09/2017	06:00	07:00	Dimms srl	
608	ATM02_01	ATM02	0,00	0,00	m	ante operam	aria	parametri meteorologici	termometro	temperatura aria	9,4	°C			settembre 2017	26/09/2017	07:00	08:00	Dimms srl	
609	ATM02_01	ATM02	0,00	0,00	m	ante operam	aria	parametri meteorologici	termometro	temperatura aria	15,1	°C			settembre 2017	26/09/2017	08:00	09:00	Dimms srl	
610	ATM02_01	ATM02	0,00	0,00	m	ante operam	aria	parametri meteorologici	termometro	temperatura aria	18,9	°C			settembre 2017	26/09/2017	09:00	10:00	Dimms srl	
611	ATM02_01	ATM02	0,00	0,00	m	ante operam	aria	parametri meteorologici	termometro	temperatura aria	20,4	°C			settembre 2017	26/09/2017	10:00	11:00	Dimms srl	
612	ATM02_01	ATM02	0,00	0,00	m	ante operam	aria	parametri meteorologici	termometro	temperatura aria	19,2	°C			settembre 2017	26/09/2017	11:00	12:00	Dimms srl	
613	ATM02_01	ATM02	0,00	0,00	m	ante operam	aria	parametri meteorologici	termometro	temperatura aria	16,9	°C			settembre 2017	26/09/2017	12:00	13:00	Dimms srl	
614	ATM02_01	ATM02	0,00	0,00	m	ante operam	aria	parametri meteorologici	termometro	temperatura aria	15,7	°C			settembre 2017	26/09/2017	13:00	14:00	Dimms srl	
615	ATM02_01	ATM02	0,00	0,00	m	ante operam	aria	parametri meteorologici	termometro	temperatura aria	14,5	°C			settembre 2017	26/09/2017	14:00	15:00	Dimms srl	
616	ATM02_01	ATM02	0,00	0,00	m	ante operam	aria	parametri meteorologici	termometro	temperatura aria	15	°C			settembre 2017	26/09/2017	15:00	16:00	Dimms srl	
617	ATM02_01	ATM02	0,00	0,00	m	ante operam	aria	parametri meteorologici	termometro	temperatura aria	14,1	°C			settembre 2017	26/09/2017	16:00	17:00	Dimms srl	
618	ATM02_01	ATM02	0,00	0,00	m	ante operam	aria	parametri meteorologici	termometro	temperatura aria	13,5	°C			settembre 2017	26/09/2017	17:00	18:00	Dimms srl	
619	ATM02_01	ATM02	0,00	0,00	m	ante operam	aria	parametri meteorologici	termometro	temperatura aria	13,3	°C			settembre 2017	26/09/2017	18:00	19:00	Dimms srl	
620	ATM02_01	ATM02	0,00	0,00	m	ante operam	aria	parametri meteorologici	termometro	temperatura aria	13,2	°C			settembre 2017	26/09/2017	19:00	20:00	Dimms srl	
621	ATM02_01	ATM02	0,00	0,00	m	ante operam	aria	parametri meteorologici	termometro	temperatura aria	12,2	°C			settembre 2017	26/09/2017	20:00	21:00	Dimms srl	
622	ATM02_01	ATM02	0,00	0,00	m	ante operam	aria	parametri meteorologici	termometro	temperatura aria	11,9	°C			settembre 2017	26/09/2017	21:00	22:00	Dimms srl	
623	ATM02_01	ATM02	0,00	0,00	m	ante operam	aria	parametri meteorologici	termometro	temperatura aria	11,9	°C			settembre 2017	26/09/2017	22:00	23:00	Dimms srl	
624	ATM02_01	ATM02	0,00	0,00	m	ante operam	aria	parametri meteorologici	termometro	temperatura aria	11,4	°C			settembre 2017	26/09/2017	23:00	00:00	Dimms srl	

CODICE RILIEVO ATM02_01 - Settembre 2017 - Temperatura Aria

id.	Codice Rilievo	Codice stazione	Profondità Rilievo/Misura (min)	Profondità Rilievo/Misura (max)	Unità misura profondità rilievo/misura	fase di monitoraggio	componente monitorata	tipo rilievo/misura	strumentazione	nome analita/parametro	valore analita/parametro	unità di misura analita/parametro	soglia/limite di legge (dell'analita/ parametro)	unità di misura soglia/limite di legge	campagna di monitoraggio	data misura	ora (legale) inizio rilievo	ora (legale) fine rilievo	soggetto incaricato	note
625	ATM02_01	ATM02	0,00	0,00	m	ante operam	aria	parametri meteorologici	termometro	temperatura aria	10,3	°C			settembre 2017	27/09/2017	00:00	01:00	Dimms srl	
626	ATM02_01	ATM02	0,00	0,00	m	ante operam	aria	parametri meteorologici	termometro	temperatura aria	9,2	°C			settembre 2017	27/09/2017	01:00	02:00	Dimms srl	
627	ATM02_01	ATM02	0,00	0,00	m	ante operam	aria	parametri meteorologici	termometro	temperatura aria	8,3	°C			settembre 2017	27/09/2017	02:00	03:00	Dimms srl	
628	ATM02_01	ATM02	0,00	0,00	m	ante operam	aria	parametri meteorologici	termometro	temperatura aria	7,9	°C			settembre 2017	27/09/2017	03:00	04:00	Dimms srl	
629	ATM02_01	ATM02	0,00	0,00	m	ante operam	aria	parametri meteorologici	termometro	temperatura aria	7,4	°C			settembre 2017	27/09/2017	04:00	05:00	Dimms srl	
630	ATM02_01	ATM02	0,00	0,00	m	ante operam	aria	parametri meteorologici	termometro	temperatura aria	7	°C			settembre 2017	27/09/2017	05:00	06:00	Dimms srl	
631	ATM02_01	ATM02	0,00	0,00	m	ante operam	aria	parametri meteorologici	termometro	temperatura aria	7	°C			settembre 2017	27/09/2017	06:00	07:00	Dimms srl	
632	ATM02_01	ATM02	0,00	0,00	m	ante operam	aria	parametri meteorologici	termometro	temperatura aria	9	°C			settembre 2017	27/09/2017	07:00	08:00	Dimms srl	
633	ATM02_01	ATM02	0,00	0,00	m	ante operam	aria	parametri meteorologici	termometro	temperatura aria	15,3	°C			settembre 2017	27/09/2017	08:00	09:00	Dimms srl	
634	ATM02_01	ATM02	0,00	0,00	m	ante operam	aria	parametri meteorologici	termometro	temperatura aria	19	°C			settembre 2017	27/09/2017	09:00	10:00	Dimms srl	
635	ATM02_01	ATM02	0,00	0,00	m	ante operam	aria	parametri meteorologici	termometro	temperatura aria	20,3	°C			settembre 2017	27/09/2017	10:00	11:00	Dimms srl	
636	ATM02_01	ATM02	0,00	0,00	m	ante operam	aria	parametri meteorologici	termometro	temperatura aria	20,2	°C			settembre 2017	27/09/2017	11:00	12:00	Dimms srl	
637	ATM02_01	ATM02	0,00	0,00	m	ante operam	aria	parametri meteorologici	termometro	temperatura aria	19,8	°C			settembre 2017	27/09/2017	12:00	13:00	Dimms srl	
638	ATM02_01	ATM02	0,00	0,00	m	ante operam	aria	parametri meteorologici	termometro	temperatura aria	18,7	°C			settembre 2017	27/09/2017	13:00	14:00	Dimms srl	
639	ATM02_01	ATM02	0,00	0,00	m	ante operam	aria	parametri meteorologici	termometro	temperatura aria	17,7	°C			settembre 2017	27/09/2017	14:00	15:00	Dimms srl	
640	ATM02_01	ATM02	0,00	0,00	m	ante operam	aria	parametri meteorologici	termometro	temperatura aria	17,1	°C			settembre 2017	27/09/2017	15:00	16:00	Dimms srl	
641	ATM02_01	ATM02	0,00	0,00	m	ante operam	aria	parametri meteorologici	termometro	temperatura aria	16,5	°C			settembre 2017	27/09/2017	16:00	17:00	Dimms srl	
642	ATM02_01	ATM02	0,00	0,00	m	ante operam	aria	parametri meteorologici	termometro	temperatura aria	15,8	°C			settembre 2017	27/09/2017	17:00	18:00	Dimms srl	
643	ATM02_01	ATM02	0,00	0,00	m	ante operam	aria	parametri meteorologici	termometro	temperatura aria	14,8	°C			settembre 2017	27/09/2017	18:00	19:00	Dimms srl	
644	ATM02_01	ATM02	0,00	0,00	m	ante operam	aria	parametri meteorologici	termometro	temperatura aria	13,2	°C			settembre 2017	27/09/2017	19:00	20:00	Dimms srl	
645	ATM02_01	ATM02	0,00	0,00	m	ante operam	aria	parametri meteorologici	termometro	temperatura aria	12,7	°C			settembre 2017	27/09/2017	20:00	21:00	Dimms srl	
646	ATM02_01	ATM02	0,00	0,00	m	ante operam	aria	parametri meteorologici	termometro	temperatura aria	11	°C			settembre 2017	27/09/2017	21:00	22:00	Dimms srl	
647	ATM02_01	ATM02	0,00	0,00	m	ante operam	aria	parametri meteorologici	termometro	temperatura aria	10	°C			settembre 2017	27/09/2017	22:00	23:00	Dimms srl	
648	ATM02_01	ATM02	0,00	0,00	m	ante operam	aria	parametri meteorologici	termometro	temperatura aria	9,4	°C			settembre 2017	27/09/2017	23:00	00:00	Dimms srl	
649	ATM02_01	ATM02	0,00	0,00	m	ante operam	aria	parametri meteorologici	termometro	temperatura aria	9,2	°C			settembre 2017	28/09/2017	00:00	01:00	Dimms srl	
650	ATM02_01	ATM02	0,00	0,00	m	ante operam	aria	parametri meteorologici	termometro	temperatura aria	8,6	°C			settembre 2017	28/09/2017	01:00	02:00	Dimms srl	
651	ATM02_01	ATM02	0,00	0,00	m	ante operam	aria	parametri meteorologici	termometro	temperatura aria	8,2	°C			settembre 2017	28/09/2017	02:00	03:00	Dimms srl	
652	ATM02_01	ATM02	0,00	0,00	m	ante operam	aria	parametri meteorologici	termometro	temperatura aria	8	°C			settembre 2017	28/09/2017	03:00	04:00	Dimms srl	
653	ATM02_01	ATM02	0,00	0,00	m	ante operam	aria	parametri meteorologici	termometro	temperatura aria	7,7	°C			settembre 2017	28/09/2017	04:00	05:00	Dimms srl	
654	ATM02_01	ATM02	0,00	0,00	m	ante operam	aria	parametri meteorologici	termometro	temperatura aria	7,5	°C			settembre 2017	28/09/2017	05:00	06:00	Dimms srl	
655	ATM02_01	ATM02	0,00	0,00	m	ante operam	aria	parametri meteorologici	termometro	temperatura aria	8,2	°C			settembre 2017	28/09/2017	06:00	07:00	Dimms srl	
656	ATM02_01	ATM02	0,00	0,00	m	ante operam	aria	parametri meteorologici	termometro	temperatura aria	9,7	°C			settembre 2017	28/09/2017	07:00	08:00	Dimms srl	
657	ATM02_01	ATM02	0,00	0,00	m	ante operam	aria	parametri meteorologici	termometro	temperatura aria	13,9	°C			settembre 2017	28/09/2017	08:00	09:00	Dimms srl	
658	ATM02_01	ATM02	0,00	0,00	m	ante operam	aria	parametri meteorologici	termometro	temperatura aria	18,4	°C			settembre 2017	28/09/2017	09:00	10:00	Dimms srl	
659	ATM02_01	ATM02	0,00	0,00	m	ante operam	aria	parametri meteorologici	termometro	temperatura aria	20	°C			settembre 2017	28/09/2017	10:00	11:00	Dimms srl	
660	ATM02_01	ATM02	0,00	0,00	m	ante operam	aria	parametri meteorologici	termometro	temperatura aria	18,8	°C			settembre 2017	28/09/2017	11:00	12:00	Dimms srl	
661	ATM02_01	ATM02	0,00	0,00	m	ante operam	aria	parametri meteorologici	termometro	temperatura aria	18,6	°C			settembre 2017	28/09/2017	12:00	13:00	Dimms srl	
662	ATM02_01	ATM02	0,00	0,00	m	ante operam	aria	parametri meteorologici	termometro	temperatura aria	18,2	°C			settembre 2017	28/09/2017	13:00	14:00	Dimms srl	
663	ATM02_01	ATM02	0,00	0,00	m	ante operam	aria	parametri meteorologici	termometro	temperatura aria	17,4	°C			settembre 2017	28/09/2017	14:00	15:00	Dimms srl	
664	ATM02_01	ATM02	0,00	0,00	m	ante operam	aria	parametri meteorologici	termometro	temperatura aria	16,6	°C			settembre 2017	28/09/2017	15:00	16:00	Dimms srl	
665	ATM02_01	ATM02	0,00	0,00	m	ante operam	aria	parametri meteorologici	termometro	temperatura aria	16,2	°C			settembre 2017	28/09/2017	16:00	17:00	Dimms srl	
666	ATM02_01	ATM02	0,00	0,00	m	ante operam	aria	parametri meteorologici	termometro	temperatura aria	15,5	°C			settembre 2017	28/09/2017	17:00	18:00	Dimms srl	
667	ATM02_01	ATM02	0,00	0,00	m	ante operam	aria	parametri meteorologici	termometro	temperatura aria	14,6	°C			settembre 2017	28/09/2017	18:00	19:00	Dimms srl	
668	ATM02_01	ATM02	0,00	0,00	m	ante operam	aria	parametri meteorologici	termometro	temperatura aria	13,4	°C			settembre 2017	28/09/2017	19:00	20:00	Dimms srl	
669	ATM02_01	ATM02	0,00	0,00	m	ante operam	aria	parametri meteorologici	termometro	temperatura aria	13,7	°C			settembre 2017	28/09/2017	20:00	21:00	Dimms srl	
670	ATM02_01	ATM02	0,00	0,00	m	ante operam	aria	parametri meteorologici	termometro	temperatura aria	13,9	°C			settembre 2017	28/09/2017	21:00	22:00	Dimms srl	
671	ATM02_01	ATM02	0,00	0,00	m	ante operam	aria	parametri meteorologici	termometro	temperatura aria	13,5	°C			settembre 2017	28/09/2017	22:00	23:00	Dimms srl	
672	ATM02_01	ATM02	0,00	0,00	m	ante operam	aria	parametri meteorologici	termometro	temperatura aria	13	°C			settembre 2017	28/09/2017	23:00	00:00	Dimms srl	

CODICE RILIEVO ATM02_01 - Settembre 2017 - Umidità Relativa

id.	Codice Rilievo	Codice stazione	Profondità Rilievo/Misura (min)	Profondità Rilievo/Misura (max)	Unità misura profondità rilievo/misura	fase di monitoraggio	componente monitorata	tipo rilievo/misura	strumentazione	nome analita/parametro	valore analita/parametro	unità di misura analita/parametro	soglia/limite di legge (dell'analita/ parametro)	unità di misura soglia/limite di legge	campagna di monitoraggio	data misura	ora (legale) inizio rilievo	ora (legale) fine rilievo	soggetto incaricato	note
1	ATM02_01	ATM02	0,00	0,00	m	ante operam	aria	parametri meteorologici	igrometro	umidità relativa aria	74	%			settembre 2017	01/09/2017	00:00	01:00	Dimms srl	
2	ATM02_01	ATM02	0,00	0,00	m	ante operam	aria	parametri meteorologici	igrometro	umidità relativa aria	77	%			settembre 2017	01/09/2017	01:00	02:00	Dimms srl	
3	ATM02_01	ATM02	0,00	0,00	m	ante operam	aria	parametri meteorologici	igrometro	umidità relativa aria	79	%			settembre 2017	01/09/2017	02:00	03:00	Dimms srl	
4	ATM02_01	ATM02	0,00	0,00	m	ante operam	aria	parametri meteorologici	igrometro	umidità relativa aria	80	%			settembre 2017	01/09/2017	03:00	04:00	Dimms srl	
5	ATM02_01	ATM02	0,00	0,00	m	ante operam	aria	parametri meteorologici	igrometro	umidità relativa aria	83	%			settembre 2017	01/09/2017	04:00	05:00	Dimms srl	
6	ATM02_01	ATM02	0,00	0,00	m	ante operam	aria	parametri meteorologici	igrometro	umidità relativa aria	85	%			settembre 2017	01/09/2017	05:00	06:00	Dimms srl	
7	ATM02_01	ATM02	0,00	0,00	m	ante operam	aria	parametri meteorologici	igrometro	umidità relativa aria	84	%			settembre 2017	01/09/2017	06:00	07:00	Dimms srl	
8	ATM02_01	ATM02	0,00	0,00	m	ante operam	aria	parametri meteorologici	igrometro	umidità relativa aria	75	%			settembre 2017	01/09/2017	07:00	08:00	Dimms srl	
9	ATM02_01	ATM02	0,00	0,00	m	ante operam	aria	parametri meteorologici	igrometro	umidità relativa aria	59	%			settembre 2017	01/09/2017	08:00	09:00	Dimms srl	
10	ATM02_01	ATM02	0,00	0,00	m	ante operam	aria	parametri meteorologici	igrometro	umidità relativa aria	45	%			settembre 2017	01/09/2017	09:00	10:00	Dimms srl	
11	ATM02_01	ATM02	0,00	0,00	m	ante operam	aria	parametri meteorologici	igrometro	umidità relativa aria	41	%			settembre 2017	01/09/2017	10:00	11:00	Dimms srl	
12	ATM02_01	ATM02	0,00	0,00	m	ante operam	aria	parametri meteorologici	igrometro	umidità relativa aria	43	%			settembre 2017	01/09/2017	11:00	12:00	Dimms srl	
13	ATM02_01	ATM02	0,00	0,00	m	ante operam	aria	parametri meteorologici	igrometro	umidità relativa aria	44	%			settembre 2017	01/09/2017	12:00	13:00	Dimms srl	
14	ATM02_01	ATM02	0,00	0,00	m	ante operam	aria	parametri meteorologici	igrometro	umidità relativa aria	50	%			settembre 2017	01/09/2017	13:00	14:00	Dimms srl	
15	ATM02_01	ATM02	0,00	0,00	m	ante operam	aria	parametri meteorologici	igrometro	umidità relativa aria	55	%			settembre 2017	01/09/2017	14:00	15:00	Dimms srl	
16	ATM02_01	ATM02	0,00	0,00	m	ante operam	aria	parametri meteorologici	igrometro	umidità relativa aria	60	%			settembre 2017	01/09/2017	15:00	16:00	Dimms srl	
17	ATM02_01	ATM02	0,00	0,00	m	ante operam	aria	parametri meteorologici	igrometro	umidità relativa aria	73	%			settembre 2017	01/09/2017	16:00	17:00	Dimms srl	
18	ATM02_01	ATM02	0,00	0,00	m	ante operam	aria	parametri meteorologici	igrometro	umidità relativa aria	75	%			settembre 2017	01/09/2017	17:00	18:00	Dimms srl	
19	ATM02_01	ATM02	0,00	0,00	m	ante operam	aria	parametri meteorologici	igrometro	umidità relativa aria	72	%			settembre 2017	01/09/2017	18:00	19:00	Dimms srl	
20	ATM02_01	ATM02	0,00	0,00	m	ante operam	aria	parametri meteorologici	igrometro	umidità relativa aria	73	%			settembre 2017	01/09/2017	19:00	20:00	Dimms srl	
21	ATM02_01	ATM02	0,00	0,00	m	ante operam	aria	parametri meteorologici	igrometro	umidità relativa aria	81	%			settembre 2017	01/09/2017	20:00	21:00	Dimms srl	
22	ATM02_01	ATM02	0,00	0,00	m	ante operam	aria	parametri meteorologici	igrometro	umidità relativa aria	88	%			settembre 2017	01/09/2017	21:00	22:00	Dimms srl	
23	ATM02_01	ATM02	0,00	0,00	m	ante operam	aria	parametri meteorologici	igrometro	umidità relativa aria	91	%			settembre 2017	01/09/2017	22:00	23:00	Dimms srl	
24	ATM02_01	ATM02	0,00	0,00	m	ante operam	aria	parametri meteorologici	igrometro	umidità relativa aria	90	%			settembre 2017	01/09/2017	23:00	00:00	Dimms srl	
25	ATM02_01	ATM02	0,00	0,00	m	ante operam	aria	parametri meteorologici	igrometro	umidità relativa aria	85	%			settembre 2017	02/09/2017	00:00	01:00	Dimms srl	
26	ATM02_01	ATM02	0,00	0,00	m	ante operam	aria	parametri meteorologici	igrometro	umidità relativa aria	86	%			settembre 2017	02/09/2017	01:00	02:00	Dimms srl	
27	ATM02_01	ATM02	0,00	0,00	m	ante operam	aria	parametri meteorologici	igrometro	umidità relativa aria	87	%			settembre 2017	02/09/2017	02:00	03:00	Dimms srl	
28	ATM02_01	ATM02	0,00	0,00	m	ante operam	aria	parametri meteorologici	igrometro	umidità relativa aria	87	%			settembre 2017	02/09/2017	03:00	04:00	Dimms srl	
29	ATM02_01	ATM02	0,00	0,00	m	ante operam	aria	parametri meteorologici	igrometro	umidità relativa aria	86	%			settembre 2017	02/09/2017	04:00	05:00	Dimms srl	
30	ATM02_01	ATM02	0,00	0,00	m	ante operam	aria	parametri meteorologici	igrometro	umidità relativa aria	85	%			settembre 2017	02/09/2017	05:00	06:00	Dimms srl	
31	ATM02_01	ATM02	0,00	0,00	m	ante operam	aria	parametri meteorologici	igrometro	umidità relativa aria	86	%			settembre 2017	02/09/2017	06:00	07:00	Dimms srl	
32	ATM02_01	ATM02	0,00	0,00	m	ante operam	aria	parametri meteorologici	igrometro	umidità relativa aria	74	%			settembre 2017	02/09/2017	07:00	08:00	Dimms srl	
33	ATM02_01	ATM02	0,00	0,00	m	ante operam	aria	parametri meteorologici	igrometro	umidità relativa aria	55	%			settembre 2017	02/09/2017	08:00	09:00	Dimms srl	
34	ATM02_01	ATM02	0,00	0,00	m	ante operam	aria	parametri meteorologici	igrometro	umidità relativa aria	49	%			settembre 2017	02/09/2017	09:00	10:00	Dimms srl	
35	ATM02_01	ATM02	0,00	0,00	m	ante operam	aria	parametri meteorologici	igrometro	umidità relativa aria	57	%			settembre 2017	02/09/2017	10:00	11:00	Dimms srl	
36	ATM02_01	ATM02	0,00	0,00	m	ante operam	aria	parametri meteorologici	igrometro	umidità relativa aria	60	%			settembre 2017	02/09/2017	11:00	12:00	Dimms srl	
37	ATM02_01	ATM02	0,00	0,00	m	ante operam	aria	parametri meteorologici	igrometro	umidità relativa aria	83	%			settembre 2017	02/09/2017	12:00	13:00	Dimms srl	
38	ATM02_01	ATM02	0,00	0,00	m	ante operam	aria	parametri meteorologici	igrometro	umidità relativa aria	76	%			settembre 2017	02/09/2017	13:00	14:00	Dimms srl	
39	ATM02_01	ATM02	0,00	0,00	m	ante operam	aria	parametri meteorologici	igrometro	umidità relativa aria	54	%			settembre 2017	02/09/2017	14:00	15:00	Dimms srl	
40	ATM02_01	ATM02	0,00	0,00	m	ante operam	aria	parametri meteorologici	igrometro	umidità relativa aria	47	%			settembre 2017	02/09/2017	15:00	16:00	Dimms srl	
41	ATM02_01	ATM02	0,00	0,00	m	ante operam	aria	parametri meteorologici	igrometro	umidità relativa aria	43	%			settembre 2017	02/09/2017	16:00	17:00	Dimms srl	
42	ATM02_01	ATM02	0,00	0,00	m	ante operam	aria	parametri meteorologici	igrometro	umidità relativa aria	47	%			settembre 2017	02/09/2017	17:00	18:00	Dimms srl	
43	ATM02_01	ATM02	0,00	0,00	m	ante operam	aria	parametri meteorologici	igrometro	umidità relativa aria	53	%			settembre 2017	02/09/2017	18:00	19:00	Dimms srl	
44	ATM02_01	ATM02	0,00	0,00	m	ante operam	aria	parametri meteorologici	igrometro	umidità relativa aria	50	%			settembre 2017	02/09/2017	19:00	20:00	Dimms srl	
45	ATM02_01	ATM02	0,00	0,00	m	ante operam	aria	parametri meteorologici	igrometro	umidità relativa aria	45	%			settembre 2017	02/09/2017	20:00	21:00	Dimms srl	
46	ATM02_01	ATM02	0,00	0,00	m	ante operam	aria	parametri meteorologici	igrometro	umidità relativa aria	42	%			settembre 2017	02/09/2017	21:00	22:00	Dimms srl	
47	ATM02_01	ATM02	0,00	0,00	m	ante operam	aria	parametri meteorologici	igrometro	umidità relativa aria	46	%			settembre 2017	02/09/2017	22:00	23:00	Dimms srl	
48	ATM02_01	ATM02	0,00	0,00	m	ante operam	aria	parametri meteorologici	igrometro	umidità relativa aria	47	%			settembre 2017	02/09/2017	23:00	00:00	Dimms srl	

CODICE RILIEVO ATM02_01 - Settembre 2017 - Umidità Relativa

id.	Codice Rilievo	Codice stazione	Profondità Rilievo/Misura (min)	Profondità Rilievo/Misura (max)	Unità misura profondità rilievo/misura	fase di monitoraggio	componente monitorata	tipo rilievo/misura	strumentazione	nome analita/parametro	valore analita/parametro	unità di misura analita/parametro	soglia/limite di legge (dell'analita/ parametro)	unità di misura soglia/limite di legge	campagna di monitoraggio	data misura	ora (legale) inizio rilievo	ora (legale) fine rilievo	soggetto incaricato	note
49	ATM02_01	ATM02	0,00	0,00	m	ante operam	aria	parametri meteorologici	igrometro	umidità relativa aria	54	%			settembre 2017	03/09/2017	00:00	01:00	Dimms srl	
50	ATM02_01	ATM02	0,00	0,00	m	ante operam	aria	parametri meteorologici	igrometro	umidità relativa aria	75	%			settembre 2017	03/09/2017	01:00	02:00	Dimms srl	
51	ATM02_01	ATM02	0,00	0,00	m	ante operam	aria	parametri meteorologici	igrometro	umidità relativa aria	91	%			settembre 2017	03/09/2017	02:00	03:00	Dimms srl	
52	ATM02_01	ATM02	0,00	0,00	m	ante operam	aria	parametri meteorologici	igrometro	umidità relativa aria	93	%			settembre 2017	03/09/2017	03:00	04:00	Dimms srl	
53	ATM02_01	ATM02	0,00	0,00	m	ante operam	aria	parametri meteorologici	igrometro	umidità relativa aria	90	%			settembre 2017	03/09/2017	04:00	05:00	Dimms srl	
54	ATM02_01	ATM02	0,00	0,00	m	ante operam	aria	parametri meteorologici	igrometro	umidità relativa aria	69	%			settembre 2017	03/09/2017	05:00	06:00	Dimms srl	
55	ATM02_01	ATM02	0,00	0,00	m	ante operam	aria	parametri meteorologici	igrometro	umidità relativa aria	64	%			settembre 2017	03/09/2017	06:00	07:00	Dimms srl	
56	ATM02_01	ATM02	0,00	0,00	m	ante operam	aria	parametri meteorologici	igrometro	umidità relativa aria	50	%			settembre 2017	03/09/2017	07:00	08:00	Dimms srl	
57	ATM02_01	ATM02	0,00	0,00	m	ante operam	aria	parametri meteorologici	igrometro	umidità relativa aria	46	%			settembre 2017	03/09/2017	08:00	09:00	Dimms srl	
58	ATM02_01	ATM02	0,00	0,00	m	ante operam	aria	parametri meteorologici	igrometro	umidità relativa aria	46	%			settembre 2017	03/09/2017	09:00	10:00	Dimms srl	
59	ATM02_01	ATM02	0,00	0,00	m	ante operam	aria	parametri meteorologici	igrometro	umidità relativa aria	41	%			settembre 2017	03/09/2017	10:00	11:00	Dimms srl	
60	ATM02_01	ATM02	0,00	0,00	m	ante operam	aria	parametri meteorologici	igrometro	umidità relativa aria	40	%			settembre 2017	03/09/2017	11:00	12:00	Dimms srl	
61	ATM02_01	ATM02	0,00	0,00	m	ante operam	aria	parametri meteorologici	igrometro	umidità relativa aria	39	%			settembre 2017	03/09/2017	12:00	13:00	Dimms srl	
62	ATM02_01	ATM02	0,00	0,00	m	ante operam	aria	parametri meteorologici	igrometro	umidità relativa aria	44	%			settembre 2017	03/09/2017	13:00	14:00	Dimms srl	
63	ATM02_01	ATM02	0,00	0,00	m	ante operam	aria	parametri meteorologici	igrometro	umidità relativa aria	56	%			settembre 2017	03/09/2017	14:00	15:00	Dimms srl	
64	ATM02_01	ATM02	0,00	0,00	m	ante operam	aria	parametri meteorologici	igrometro	umidità relativa aria	59	%			settembre 2017	03/09/2017	15:00	16:00	Dimms srl	
65	ATM02_01	ATM02	0,00	0,00	m	ante operam	aria	parametri meteorologici	igrometro	umidità relativa aria	63	%			settembre 2017	03/09/2017	16:00	17:00	Dimms srl	
66	ATM02_01	ATM02	0,00	0,00	m	ante operam	aria	parametri meteorologici	igrometro	umidità relativa aria	69	%			settembre 2017	03/09/2017	17:00	18:00	Dimms srl	
67	ATM02_01	ATM02	0,00	0,00	m	ante operam	aria	parametri meteorologici	igrometro	umidità relativa aria	73	%			settembre 2017	03/09/2017	18:00	19:00	Dimms srl	
68	ATM02_01	ATM02	0,00	0,00	m	ante operam	aria	parametri meteorologici	igrometro	umidità relativa aria	79	%			settembre 2017	03/09/2017	19:00	20:00	Dimms srl	
69	ATM02_01	ATM02	0,00	0,00	m	ante operam	aria	parametri meteorologici	igrometro	umidità relativa aria	86	%			settembre 2017	03/09/2017	20:00	21:00	Dimms srl	
70	ATM02_01	ATM02	0,00	0,00	m	ante operam	aria	parametri meteorologici	igrometro	umidità relativa aria	90	%			settembre 2017	03/09/2017	21:00	22:00	Dimms srl	
71	ATM02_01	ATM02	0,00	0,00	m	ante operam	aria	parametri meteorologici	igrometro	umidità relativa aria	93	%			settembre 2017	03/09/2017	22:00	23:00	Dimms srl	
72	ATM02_01	ATM02	0,00	0,00	m	ante operam	aria	parametri meteorologici	igrometro	umidità relativa aria	94	%			settembre 2017	03/09/2017	23:00	00:00	Dimms srl	
73	ATM02_01	ATM02	0,00	0,00	m	ante operam	aria	parametri meteorologici	igrometro	umidità relativa aria	95	%			settembre 2017	04/09/2017	00:00	01:00	Dimms srl	
74	ATM02_01	ATM02	0,00	0,00	m	ante operam	aria	parametri meteorologici	igrometro	umidità relativa aria	95	%			settembre 2017	04/09/2017	01:00	02:00	Dimms srl	
75	ATM02_01	ATM02	0,00	0,00	m	ante operam	aria	parametri meteorologici	igrometro	umidità relativa aria	96	%			settembre 2017	04/09/2017	02:00	03:00	Dimms srl	
76	ATM02_01	ATM02	0,00	0,00	m	ante operam	aria	parametri meteorologici	igrometro	umidità relativa aria	95	%			settembre 2017	04/09/2017	03:00	04:00	Dimms srl	
77	ATM02_01	ATM02	0,00	0,00	m	ante operam	aria	parametri meteorologici	igrometro	umidità relativa aria	95	%			settembre 2017	04/09/2017	04:00	05:00	Dimms srl	
78	ATM02_01	ATM02	0,00	0,00	m	ante operam	aria	parametri meteorologici	igrometro	umidità relativa aria	95	%			settembre 2017	04/09/2017	05:00	06:00	Dimms srl	
79	ATM02_01	ATM02	0,00	0,00	m	ante operam	aria	parametri meteorologici	igrometro	umidità relativa aria	94	%			settembre 2017	04/09/2017	06:00	07:00	Dimms srl	
80	ATM02_01	ATM02	0,00	0,00	m	ante operam	aria	parametri meteorologici	igrometro	umidità relativa aria	82	%			settembre 2017	04/09/2017	07:00	08:00	Dimms srl	
81	ATM02_01	ATM02	0,00	0,00	m	ante operam	aria	parametri meteorologici	igrometro	umidità relativa aria	60	%			settembre 2017	04/09/2017	08:00	09:00	Dimms srl	
82	ATM02_01	ATM02	0,00	0,00	m	ante operam	aria	parametri meteorologici	igrometro	umidità relativa aria	38	%			settembre 2017	04/09/2017	09:00	10:00	Dimms srl	
83	ATM02_01	ATM02	0,00	0,00	m	ante operam	aria	parametri meteorologici	igrometro	umidità relativa aria	31	%			settembre 2017	04/09/2017	10:00	11:00	Dimms srl	
84	ATM02_01	ATM02	0,00	0,00	m	ante operam	aria	parametri meteorologici	igrometro	umidità relativa aria	31	%			settembre 2017	04/09/2017	11:00	12:00	Dimms srl	
85	ATM02_01	ATM02	0,00	0,00	m	ante operam	aria	parametri meteorologici	igrometro	umidità relativa aria	31	%			settembre 2017	04/09/2017	12:00	13:00	Dimms srl	
86	ATM02_01	ATM02	0,00	0,00	m	ante operam	aria	parametri meteorologici	igrometro	umidità relativa aria	37	%			settembre 2017	04/09/2017	13:00	14:00	Dimms srl	
87	ATM02_01	ATM02	0,00	0,00	m	ante operam	aria	parametri meteorologici	igrometro	umidità relativa aria	47	%			settembre 2017	04/09/2017	14:00	15:00	Dimms srl	
88	ATM02_01	ATM02	0,00	0,00	m	ante operam	aria	parametri meteorologici	igrometro	umidità relativa aria	49	%			settembre 2017	04/09/2017	15:00	16:00	Dimms srl	
89	ATM02_01	ATM02	0,00	0,00	m	ante operam	aria	parametri meteorologici	igrometro	umidità relativa aria	53	%			settembre 2017	04/09/2017	16:00	17:00	Dimms srl	
90	ATM02_01	ATM02	0,00	0,00	m	ante operam	aria	parametri meteorologici	igrometro	umidità relativa aria	58	%			settembre 2017	04/09/2017	17:00	18:00	Dimms srl	
91	ATM02_01	ATM02	0,00	0,00	m	ante operam	aria	parametri meteorologici	igrometro	umidità relativa aria	67	%			settembre 2017	04/09/2017	18:00	19:00	Dimms srl	
92	ATM02_01	ATM02	0,00	0,00	m	ante operam	aria	parametri meteorologici	igrometro	umidità relativa aria	75	%			settembre 2017	04/09/2017	19:00	20:00	Dimms srl	
93	ATM02_01	ATM02	0,00	0,00	m	ante operam	aria	parametri meteorologici	igrometro	umidità relativa aria	85	%			settembre 2017	04/09/2017	20:00	21:00	Dimms srl	
94	ATM02_01	ATM02	0,00	0,00	m	ante operam	aria	parametri meteorologici	igrometro	umidità relativa aria	90	%			settembre 2017	04/09/2017	21:00	22:00	Dimms srl	
95	ATM02_01	ATM02	0,00	0,00	m	ante operam	aria	parametri meteorologici	igrometro	umidità relativa aria	91	%			settembre 2017	04/09/2017	22:00	23:00	Dimms srl	
96	ATM02_01	ATM02	0,00	0,00	m	ante operam	aria	parametri meteorologici	igrometro	umidità relativa aria	89	%			settembre 2017	04/09/2017	23:00	00:00	Dimms srl	

CODICE RILIEVO ATM02_01 - Settembre 2017 - Umidità Relativa

id.	Codice Rilievo	Codice stazione	Profondità Rilievo/Misura (min)	Profondità Rilievo/Misura (max)	Unità misura profondità rilievo/misura	fase di monitoraggio	componente monitorata	tipo rilievo/misura	strumentazione	nome analita/parametro	valore analita/parametro	unità di misura analita/parametro	soglia/limite di legge (dell'analita/ parametro)	unità di misura soglia/limite di legge	campagna di monitoraggio	data misura	ora (legale) inizio rilievo	ora (legale) fine rilievo	soggetto incaricato	note
97	ATM02_01	ATM02	0,00	0,00	m	ante operam	aria	parametri meteorologici	igrometro	umidità relativa aria	88	%			settembre 2017	05/09/2017	00:00	01:00	Dimms srl	
98	ATM02_01	ATM02	0,00	0,00	m	ante operam	aria	parametri meteorologici	igrometro	umidità relativa aria	88	%			settembre 2017	05/09/2017	01:00	02:00	Dimms srl	
99	ATM02_01	ATM02	0,00	0,00	m	ante operam	aria	parametri meteorologici	igrometro	umidità relativa aria	87	%			settembre 2017	05/09/2017	02:00	03:00	Dimms srl	
100	ATM02_01	ATM02	0,00	0,00	m	ante operam	aria	parametri meteorologici	igrometro	umidità relativa aria	87	%			settembre 2017	05/09/2017	03:00	04:00	Dimms srl	
101	ATM02_01	ATM02	0,00	0,00	m	ante operam	aria	parametri meteorologici	igrometro	umidità relativa aria	87	%			settembre 2017	05/09/2017	04:00	05:00	Dimms srl	
102	ATM02_01	ATM02	0,00	0,00	m	ante operam	aria	parametri meteorologici	igrometro	umidità relativa aria	88	%			settembre 2017	05/09/2017	05:00	06:00	Dimms srl	
103	ATM02_01	ATM02	0,00	0,00	m	ante operam	aria	parametri meteorologici	igrometro	umidità relativa aria	88	%			settembre 2017	05/09/2017	06:00	07:00	Dimms srl	
104	ATM02_01	ATM02	0,00	0,00	m	ante operam	aria	parametri meteorologici	igrometro	umidità relativa aria	74	%			settembre 2017	05/09/2017	07:00	08:00	Dimms srl	
105	ATM02_01	ATM02	0,00	0,00	m	ante operam	aria	parametri meteorologici	igrometro	umidità relativa aria	51	%			settembre 2017	05/09/2017	08:00	09:00	Dimms srl	
106	ATM02_01	ATM02	0,00	0,00	m	ante operam	aria	parametri meteorologici	igrometro	umidità relativa aria	37	%			settembre 2017	05/09/2017	09:00	10:00	Dimms srl	
107	ATM02_01	ATM02	0,00	0,00	m	ante operam	aria	parametri meteorologici	igrometro	umidità relativa aria	32	%			settembre 2017	05/09/2017	10:00	11:00	Dimms srl	
108	ATM02_01	ATM02	0,00	0,00	m	ante operam	aria	parametri meteorologici	igrometro	umidità relativa aria	29	%			settembre 2017	05/09/2017	11:00	12:00	Dimms srl	
109	ATM02_01	ATM02	0,00	0,00	m	ante operam	aria	parametri meteorologici	igrometro	umidità relativa aria	29	%			settembre 2017	05/09/2017	12:00	13:00	Dimms srl	
110	ATM02_01	ATM02	0,00	0,00	m	ante operam	aria	parametri meteorologici	igrometro	umidità relativa aria	35	%			settembre 2017	05/09/2017	13:00	14:00	Dimms srl	
111	ATM02_01	ATM02	0,00	0,00	m	ante operam	aria	parametri meteorologici	igrometro	umidità relativa aria	40	%			settembre 2017	05/09/2017	14:00	15:00	Dimms srl	
112	ATM02_01	ATM02	0,00	0,00	m	ante operam	aria	parametri meteorologici	igrometro	umidità relativa aria	43	%			settembre 2017	05/09/2017	15:00	16:00	Dimms srl	
113	ATM02_01	ATM02	0,00	0,00	m	ante operam	aria	parametri meteorologici	igrometro	umidità relativa aria	44	%			settembre 2017	05/09/2017	16:00	17:00	Dimms srl	
114	ATM02_01	ATM02	0,00	0,00	m	ante operam	aria	parametri meteorologici	igrometro	umidità relativa aria	46	%			settembre 2017	05/09/2017	17:00	18:00	Dimms srl	
115	ATM02_01	ATM02	0,00	0,00	m	ante operam	aria	parametri meteorologici	igrometro	umidità relativa aria	59	%			settembre 2017	05/09/2017	18:00	19:00	Dimms srl	
116	ATM02_01	ATM02	0,00	0,00	m	ante operam	aria	parametri meteorologici	igrometro	umidità relativa aria	71	%			settembre 2017	05/09/2017	19:00	20:00	Dimms srl	
117	ATM02_01	ATM02	0,00	0,00	m	ante operam	aria	parametri meteorologici	igrometro	umidità relativa aria	79	%			settembre 2017	05/09/2017	20:00	21:00	Dimms srl	
118	ATM02_01	ATM02	0,00	0,00	m	ante operam	aria	parametri meteorologici	igrometro	umidità relativa aria	84	%			settembre 2017	05/09/2017	21:00	22:00	Dimms srl	
119	ATM02_01	ATM02	0,00	0,00	m	ante operam	aria	parametri meteorologici	igrometro	umidità relativa aria	87	%			settembre 2017	05/09/2017	22:00	23:00	Dimms srl	
120	ATM02_01	ATM02	0,00	0,00	m	ante operam	aria	parametri meteorologici	igrometro	umidità relativa aria	86	%			settembre 2017	05/09/2017	23:00	00:00	Dimms srl	
121	ATM02_01	ATM02	0,00	0,00	m	ante operam	aria	parametri meteorologici	igrometro	umidità relativa aria	82	%			settembre 2017	06/09/2017	00:00	01:00	Dimms srl	
122	ATM02_01	ATM02	0,00	0,00	m	ante operam	aria	parametri meteorologici	igrometro	umidità relativa aria	83	%			settembre 2017	06/09/2017	01:00	02:00	Dimms srl	
123	ATM02_01	ATM02	0,00	0,00	m	ante operam	aria	parametri meteorologici	igrometro	umidità relativa aria	83	%			settembre 2017	06/09/2017	02:00	03:00	Dimms srl	
124	ATM02_01	ATM02	0,00	0,00	m	ante operam	aria	parametri meteorologici	igrometro	umidità relativa aria	83	%			settembre 2017	06/09/2017	03:00	04:00	Dimms srl	
125	ATM02_01	ATM02	0,00	0,00	m	ante operam	aria	parametri meteorologici	igrometro	umidità relativa aria	82	%			settembre 2017	06/09/2017	04:00	05:00	Dimms srl	
126	ATM02_01	ATM02	0,00	0,00	m	ante operam	aria	parametri meteorologici	igrometro	umidità relativa aria	82	%			settembre 2017	06/09/2017	05:00	06:00	Dimms srl	
127	ATM02_01	ATM02	0,00	0,00	m	ante operam	aria	parametri meteorologici	igrometro	umidità relativa aria	80	%			settembre 2017	06/09/2017	06:00	07:00	Dimms srl	
128	ATM02_01	ATM02	0,00	0,00	m	ante operam	aria	parametri meteorologici	igrometro	umidità relativa aria	67	%			settembre 2017	06/09/2017	07:00	08:00	Dimms srl	
129	ATM02_01	ATM02	0,00	0,00	m	ante operam	aria	parametri meteorologici	igrometro	umidità relativa aria	49	%			settembre 2017	06/09/2017	08:00	09:00	Dimms srl	
130	ATM02_01	ATM02	0,00	0,00	m	ante operam	aria	parametri meteorologici	igrometro	umidità relativa aria	37	%			settembre 2017	06/09/2017	09:00	10:00	Dimms srl	
131	ATM02_01	ATM02	0,00	0,00	m	ante operam	aria	parametri meteorologici	igrometro	umidità relativa aria	29	%			settembre 2017	06/09/2017	10:00	11:00	Dimms srl	
132	ATM02_01	ATM02	0,00	0,00	m	ante operam	aria	parametri meteorologici	igrometro	umidità relativa aria	30	%			settembre 2017	06/09/2017	11:00	12:00	Dimms srl	
133	ATM02_01	ATM02	0,00	0,00	m	ante operam	aria	parametri meteorologici	igrometro	umidità relativa aria	36	%			settembre 2017	06/09/2017	12:00	13:00	Dimms srl	
134	ATM02_01	ATM02	0,00	0,00	m	ante operam	aria	parametri meteorologici	igrometro	umidità relativa aria	39	%			settembre 2017	06/09/2017	13:00	14:00	Dimms srl	
135	ATM02_01	ATM02	0,00	0,00	m	ante operam	aria	parametri meteorologici	igrometro	umidità relativa aria	43	%			settembre 2017	06/09/2017	14:00	15:00	Dimms srl	
136	ATM02_01	ATM02	0,00	0,00	m	ante operam	aria	parametri meteorologici	igrometro	umidità relativa aria	46	%			settembre 2017	06/09/2017	15:00	16:00	Dimms srl	
137	ATM02_01	ATM02	0,00	0,00	m	ante operam	aria	parametri meteorologici	igrometro	umidità relativa aria	47	%			settembre 2017	06/09/2017	16:00	17:00	Dimms srl	
138	ATM02_01	ATM02	0,00	0,00	m	ante operam	aria	parametri meteorologici	igrometro	umidità relativa aria	53	%			settembre 2017	06/09/2017	17:00	18:00	Dimms srl	
139	ATM02_01	ATM02	0,00	0,00	m	ante operam	aria	parametri meteorologici	igrometro	umidità relativa aria	60	%			settembre 2017	06/09/2017	18:00	19:00	Dimms srl	
140	ATM02_01	ATM02	0,00	0,00	m	ante operam	aria	parametri meteorologici	igrometro	umidità relativa aria	66	%			settembre 2017	06/09/2017	19:00	20:00	Dimms srl	
141	ATM02_01	ATM02	0,00	0,00	m	ante operam	aria	parametri meteorologici	igrometro	umidità relativa aria	73	%			settembre 2017	06/09/2017	20:00	21:00	Dimms srl	
142	ATM02_01	ATM02	0,00	0,00	m	ante operam	aria	parametri meteorologici	igrometro	umidità relativa aria	79	%			settembre 2017	06/09/2017	21:00	22:00	Dimms srl	
143	ATM02_01	ATM02	0,00	0,00	m	ante operam	aria	parametri meteorologici	igrometro	umidità relativa aria	82	%			settembre 2017	06/09/2017	22:00	23:00	Dimms srl	
144	ATM02_01	ATM02	0,00	0,00	m	ante operam	aria	parametri meteorologici	igrometro	umidità relativa aria	84	%			settembre 2017	06/09/2017	23:00	00:00	Dimms srl	

CODICE RILIEVO ATM02_01 - Settembre 2017 - Umidità Relativa

id.	Codice Rilievo	Codice stazione	Profondità Rilievo/Misura (min)	Profondità Rilievo/Misura (max)	Unità misura profondità rilievo/misura	fase di monitoraggio	componente monitorata	tipo rilievo/misura	strumentazione	nome analita/parametro	valore analita/parametro	unità di misura analita/parametro	soglia/limite di legge (dell'analita/ parametro)	unità di misura soglia/limite di legge	campagna di monitoraggio	data misura	ora (legale) inizio rilievo	ora (legale) fine rilievo	soggetto incaricato	note
145	ATM02_01	ATM02	0,00	0,00	m	ante operam	aria	parametri meteorologici	igrometro	umidità relativa aria	85	%			settembre 2017	07/09/2017	00:00	01:00	Dimms srl	
146	ATM02_01	ATM02	0,00	0,00	m	ante operam	aria	parametri meteorologici	igrometro	umidità relativa aria	86	%			settembre 2017	07/09/2017	01:00	02:00	Dimms srl	
147	ATM02_01	ATM02	0,00	0,00	m	ante operam	aria	parametri meteorologici	igrometro	umidità relativa aria	86	%			settembre 2017	07/09/2017	02:00	03:00	Dimms srl	
148	ATM02_01	ATM02	0,00	0,00	m	ante operam	aria	parametri meteorologici	igrometro	umidità relativa aria	87	%			settembre 2017	07/09/2017	03:00	04:00	Dimms srl	
149	ATM02_01	ATM02	0,00	0,00	m	ante operam	aria	parametri meteorologici	igrometro	umidità relativa aria	88	%			settembre 2017	07/09/2017	04:00	05:00	Dimms srl	
150	ATM02_01	ATM02	0,00	0,00	m	ante operam	aria	parametri meteorologici	igrometro	umidità relativa aria	88	%			settembre 2017	07/09/2017	05:00	06:00	Dimms srl	
151	ATM02_01	ATM02	0,00	0,00	m	ante operam	aria	parametri meteorologici	igrometro	umidità relativa aria	88	%			settembre 2017	07/09/2017	06:00	07:00	Dimms srl	
152	ATM02_01	ATM02	0,00	0,00	m	ante operam	aria	parametri meteorologici	igrometro	umidità relativa aria	76	%			settembre 2017	07/09/2017	07:00	08:00	Dimms srl	
153	ATM02_01	ATM02	0,00	0,00	m	ante operam	aria	parametri meteorologici	igrometro	umidità relativa aria	57	%			settembre 2017	07/09/2017	08:00	09:00	Dimms srl	
154	ATM02_01	ATM02	0,00	0,00	m	ante operam	aria	parametri meteorologici	igrometro	umidità relativa aria	43	%			settembre 2017	07/09/2017	09:00	10:00	Dimms srl	
155	ATM02_01	ATM02	0,00	0,00	m	ante operam	aria	parametri meteorologici	igrometro	umidità relativa aria	38	%			settembre 2017	07/09/2017	10:00	11:00	Dimms srl	
156	ATM02_01	ATM02	0,00	0,00	m	ante operam	aria	parametri meteorologici	igrometro	umidità relativa aria	37	%			settembre 2017	07/09/2017	11:00	12:00	Dimms srl	
157	ATM02_01	ATM02	0,00	0,00	m	ante operam	aria	parametri meteorologici	igrometro	umidità relativa aria	43	%			settembre 2017	07/09/2017	12:00	13:00	Dimms srl	
158	ATM02_01	ATM02	0,00	0,00	m	ante operam	aria	parametri meteorologici	igrometro	umidità relativa aria	50	%			settembre 2017	07/09/2017	13:00	14:00	Dimms srl	
159	ATM02_01	ATM02	0,00	0,00	m	ante operam	aria	parametri meteorologici	igrometro	umidità relativa aria	57	%			settembre 2017	07/09/2017	14:00	15:00	Dimms srl	
160	ATM02_01	ATM02	0,00	0,00	m	ante operam	aria	parametri meteorologici	igrometro	umidità relativa aria	57	%			settembre 2017	07/09/2017	15:00	16:00	Dimms srl	
161	ATM02_01	ATM02	0,00	0,00	m	ante operam	aria	parametri meteorologici	igrometro	umidità relativa aria	60	%			settembre 2017	07/09/2017	16:00	17:00	Dimms srl	
162	ATM02_01	ATM02	0,00	0,00	m	ante operam	aria	parametri meteorologici	igrometro	umidità relativa aria	65	%			settembre 2017	07/09/2017	17:00	18:00	Dimms srl	
163	ATM02_01	ATM02	0,00	0,00	m	ante operam	aria	parametri meteorologici	igrometro	umidità relativa aria	73	%			settembre 2017	07/09/2017	18:00	19:00	Dimms srl	
164	ATM02_01	ATM02	0,00	0,00	m	ante operam	aria	parametri meteorologici	igrometro	umidità relativa aria	77	%			settembre 2017	07/09/2017	19:00	20:00	Dimms srl	
165	ATM02_01	ATM02	0,00	0,00	m	ante operam	aria	parametri meteorologici	igrometro	umidità relativa aria	80	%			settembre 2017	07/09/2017	20:00	21:00	Dimms srl	
166	ATM02_01	ATM02	0,00	0,00	m	ante operam	aria	parametri meteorologici	igrometro	umidità relativa aria	83	%			settembre 2017	07/09/2017	21:00	22:00	Dimms srl	
167	ATM02_01	ATM02	0,00	0,00	m	ante operam	aria	parametri meteorologici	igrometro	umidità relativa aria	86	%			settembre 2017	07/09/2017	22:00	23:00	Dimms srl	
168	ATM02_01	ATM02	0,00	0,00	m	ante operam	aria	parametri meteorologici	igrometro	umidità relativa aria	88	%			settembre 2017	07/09/2017	23:00	00:00	Dimms srl	
169	ATM02_01	ATM02	0,00	0,00	m	ante operam	aria	parametri meteorologici	igrometro	umidità relativa aria	89	%			settembre 2017	08/09/2017	00:00	01:00	Dimms srl	
170	ATM02_01	ATM02	0,00	0,00	m	ante operam	aria	parametri meteorologici	igrometro	umidità relativa aria	88	%			settembre 2017	08/09/2017	01:00	02:00	Dimms srl	
171	ATM02_01	ATM02	0,00	0,00	m	ante operam	aria	parametri meteorologici	igrometro	umidità relativa aria	87	%			settembre 2017	08/09/2017	02:00	03:00	Dimms srl	
172	ATM02_01	ATM02	0,00	0,00	m	ante operam	aria	parametri meteorologici	igrometro	umidità relativa aria	87	%			settembre 2017	08/09/2017	03:00	04:00	Dimms srl	
173	ATM02_01	ATM02	0,00	0,00	m	ante operam	aria	parametri meteorologici	igrometro	umidità relativa aria	90	%			settembre 2017	08/09/2017	04:00	05:00	Dimms srl	
174	ATM02_01	ATM02	0,00	0,00	m	ante operam	aria	parametri meteorologici	igrometro	umidità relativa aria	86	%			settembre 2017	08/09/2017	05:00	06:00	Dimms srl	
175	ATM02_01	ATM02	0,00	0,00	m	ante operam	aria	parametri meteorologici	igrometro	umidità relativa aria	84	%			settembre 2017	08/09/2017	06:00	07:00	Dimms srl	
176	ATM02_01	ATM02	0,00	0,00	m	ante operam	aria	parametri meteorologici	igrometro	umidità relativa aria	78	%			settembre 2017	08/09/2017	07:00	08:00	Dimms srl	
177	ATM02_01	ATM02	0,00	0,00	m	ante operam	aria	parametri meteorologici	igrometro	umidità relativa aria	67	%			settembre 2017	08/09/2017	08:00	09:00	Dimms srl	
178	ATM02_01	ATM02	0,00	0,00	m	ante operam	aria	parametri meteorologici	igrometro	umidità relativa aria	56	%			settembre 2017	08/09/2017	09:00	10:00	Dimms srl	
179	ATM02_01	ATM02	0,00	0,00	m	ante operam	aria	parametri meteorologici	igrometro	umidità relativa aria	47	%			settembre 2017	08/09/2017	10:00	11:00	Dimms srl	
180	ATM02_01	ATM02	0,00	0,00	m	ante operam	aria	parametri meteorologici	igrometro	umidità relativa aria	45	%			settembre 2017	08/09/2017	11:00	12:00	Dimms srl	
181	ATM02_01	ATM02	0,00	0,00	m	ante operam	aria	parametri meteorologici	igrometro	umidità relativa aria	46	%			settembre 2017	08/09/2017	12:00	13:00	Dimms srl	
182	ATM02_01	ATM02	0,00	0,00	m	ante operam	aria	parametri meteorologici	igrometro	umidità relativa aria	55	%			settembre 2017	08/09/2017	13:00	14:00	Dimms srl	
183	ATM02_01	ATM02	0,00	0,00	m	ante operam	aria	parametri meteorologici	igrometro	umidità relativa aria	60	%			settembre 2017	08/09/2017	14:00	15:00	Dimms srl	
184	ATM02_01	ATM02	0,00	0,00	m	ante operam	aria	parametri meteorologici	igrometro	umidità relativa aria	64	%			settembre 2017	08/09/2017	15:00	16:00	Dimms srl	
185	ATM02_01	ATM02	0,00	0,00	m	ante operam	aria	parametri meteorologici	igrometro	umidità relativa aria	66	%			settembre 2017	08/09/2017	16:00	17:00	Dimms srl	
186	ATM02_01	ATM02	0,00	0,00	m	ante operam	aria	parametri meteorologici	igrometro	umidità relativa aria	68	%			settembre 2017	08/09/2017	17:00	18:00	Dimms srl	
187	ATM02_01	ATM02	0,00	0,00	m	ante operam	aria	parametri meteorologici	igrometro	umidità relativa aria	74	%			settembre 2017	08/09/2017	18:00	19:00	Dimms srl	
188	ATM02_01	ATM02	0,00	0,00	m	ante operam	aria	parametri meteorologici	igrometro	umidità relativa aria	82	%			settembre 2017	08/09/2017	19:00	20:00	Dimms srl	
189	ATM02_01	ATM02	0,00	0,00	m	ante operam	aria	parametri meteorologici	igrometro	umidità relativa aria	87	%			settembre 2017	08/09/2017	20:00	21:00	Dimms srl	
190	ATM02_01	ATM02	0,00	0,00	m	ante operam	aria	parametri meteorologici	igrometro	umidità relativa aria	89	%			settembre 2017	08/09/2017	21:00	22:00	Dimms srl	
191	ATM02_01	ATM02	0,00	0,00	m	ante operam	aria	parametri meteorologici	igrometro	umidità relativa aria	89	%			settembre 2017	08/09/2017	22:00	23:00	Dimms srl	
192	ATM02_01	ATM02	0,00	0,00	m	ante operam	aria	parametri meteorologici	igrometro	umidità relativa aria	89	%			settembre 2017	08/09/2017	23:00	00:00	Dimms srl	

CODICE RILIEVO ATM02_01 - Settembre 2017 - Umidità Relativa

id.	Codice Rilievo	Codice stazione	Profondità Rilievo/Misura (min)	Profondità Rilievo/Misura (max)	Unità misura profondità rilievo/misura	fase di monitoraggio	componente monitorata	tipo rilievo/misura	strumentazione	nome analita/parametro	valore analita/parametro	unità di misura analita/parametro	soglia/limite di legge (dell'analita/ parametro)	unità di misura soglia/limite di legge	campagna di monitoraggio	data misura	ora (legale) inizio rilievo	ora (legale) fine rilievo	soggetto incaricato	note
193	ATM02_01	ATM02	0,00	0,00	m	ante operam	aria	parametri meteorologici	igrometro	umidità relativa aria	86	%			settembre 2017	09/09/2017	00:00	01:00	Dimms srl	
194	ATM02_01	ATM02	0,00	0,00	m	ante operam	aria	parametri meteorologici	igrometro	umidità relativa aria	87	%			settembre 2017	09/09/2017	01:00	02:00	Dimms srl	
195	ATM02_01	ATM02	0,00	0,00	m	ante operam	aria	parametri meteorologici	igrometro	umidità relativa aria	90	%			settembre 2017	09/09/2017	02:00	03:00	Dimms srl	
196	ATM02_01	ATM02	0,00	0,00	m	ante operam	aria	parametri meteorologici	igrometro	umidità relativa aria	91	%			settembre 2017	09/09/2017	03:00	04:00	Dimms srl	
197	ATM02_01	ATM02	0,00	0,00	m	ante operam	aria	parametri meteorologici	igrometro	umidità relativa aria	89	%			settembre 2017	09/09/2017	04:00	05:00	Dimms srl	
198	ATM02_01	ATM02	0,00	0,00	m	ante operam	aria	parametri meteorologici	igrometro	umidità relativa aria	87	%			settembre 2017	09/09/2017	05:00	06:00	Dimms srl	
199	ATM02_01	ATM02	0,00	0,00	m	ante operam	aria	parametri meteorologici	igrometro	umidità relativa aria	85	%			settembre 2017	09/09/2017	06:00	07:00	Dimms srl	
200	ATM02_01	ATM02	0,00	0,00	m	ante operam	aria	parametri meteorologici	igrometro	umidità relativa aria	75	%			settembre 2017	09/09/2017	07:00	08:00	Dimms srl	
201	ATM02_01	ATM02	0,00	0,00	m	ante operam	aria	parametri meteorologici	igrometro	umidità relativa aria	56	%			settembre 2017	09/09/2017	08:00	09:00	Dimms srl	
202	ATM02_01	ATM02	0,00	0,00	m	ante operam	aria	parametri meteorologici	igrometro	umidità relativa aria	41	%			settembre 2017	09/09/2017	09:00	10:00	Dimms srl	
203	ATM02_01	ATM02	0,00	0,00	m	ante operam	aria	parametri meteorologici	igrometro	umidità relativa aria	37	%			settembre 2017	09/09/2017	10:00	11:00	Dimms srl	
204	ATM02_01	ATM02	0,00	0,00	m	ante operam	aria	parametri meteorologici	igrometro	umidità relativa aria	36	%			settembre 2017	09/09/2017	11:00	12:00	Dimms srl	
205	ATM02_01	ATM02	0,00	0,00	m	ante operam	aria	parametri meteorologici	igrometro	umidità relativa aria	33	%			settembre 2017	09/09/2017	12:00	13:00	Dimms srl	
206	ATM02_01	ATM02	0,00	0,00	m	ante operam	aria	parametri meteorologici	igrometro	umidità relativa aria	32	%			settembre 2017	09/09/2017	13:00	14:00	Dimms srl	
207	ATM02_01	ATM02	0,00	0,00	m	ante operam	aria	parametri meteorologici	igrometro	umidità relativa aria	33	%			settembre 2017	09/09/2017	14:00	15:00	Dimms srl	
208	ATM02_01	ATM02	0,00	0,00	m	ante operam	aria	parametri meteorologici	igrometro	umidità relativa aria	36	%			settembre 2017	09/09/2017	15:00	16:00	Dimms srl	
209	ATM02_01	ATM02	0,00	0,00	m	ante operam	aria	parametri meteorologici	igrometro	umidità relativa aria	45	%			settembre 2017	09/09/2017	16:00	17:00	Dimms srl	
210	ATM02_01	ATM02	0,00	0,00	m	ante operam	aria	parametri meteorologici	igrometro	umidità relativa aria	56	%			settembre 2017	09/09/2017	17:00	18:00	Dimms srl	
211	ATM02_01	ATM02	0,00	0,00	m	ante operam	aria	parametri meteorologici	igrometro	umidità relativa aria	63	%			settembre 2017	09/09/2017	18:00	19:00	Dimms srl	
212	ATM02_01	ATM02	0,00	0,00	m	ante operam	aria	parametri meteorologici	igrometro	umidità relativa aria	69	%			settembre 2017	09/09/2017	19:00	20:00	Dimms srl	
213	ATM02_01	ATM02	0,00	0,00	m	ante operam	aria	parametri meteorologici	igrometro	umidità relativa aria	73	%			settembre 2017	09/09/2017	20:00	21:00	Dimms srl	
214	ATM02_01	ATM02	0,00	0,00	m	ante operam	aria	parametri meteorologici	igrometro	umidità relativa aria	76	%			settembre 2017	09/09/2017	21:00	22:00	Dimms srl	
215	ATM02_01	ATM02	0,00	0,00	m	ante operam	aria	parametri meteorologici	igrometro	umidità relativa aria	80	%			settembre 2017	09/09/2017	22:00	23:00	Dimms srl	
216	ATM02_01	ATM02	0,00	0,00	m	ante operam	aria	parametri meteorologici	igrometro	umidità relativa aria	74	%			settembre 2017	09/09/2017	23:00	00:00	Dimms srl	
217	ATM02_01	ATM02	0,00	0,00	m	ante operam	aria	parametri meteorologici	igrometro	umidità relativa aria	73	%			settembre 2017	10/09/2017	00:00	01:00	Dimms srl	
218	ATM02_01	ATM02	0,00	0,00	m	ante operam	aria	parametri meteorologici	igrometro	umidità relativa aria	73	%			settembre 2017	10/09/2017	01:00	02:00	Dimms srl	
219	ATM02_01	ATM02	0,00	0,00	m	ante operam	aria	parametri meteorologici	igrometro	umidità relativa aria	74	%			settembre 2017	10/09/2017	02:00	03:00	Dimms srl	
220	ATM02_01	ATM02	0,00	0,00	m	ante operam	aria	parametri meteorologici	igrometro	umidità relativa aria	75	%			settembre 2017	10/09/2017	03:00	04:00	Dimms srl	
221	ATM02_01	ATM02	0,00	0,00	m	ante operam	aria	parametri meteorologici	igrometro	umidità relativa aria	76	%			settembre 2017	10/09/2017	04:00	05:00	Dimms srl	
222	ATM02_01	ATM02	0,00	0,00	m	ante operam	aria	parametri meteorologici	igrometro	umidità relativa aria	76	%			settembre 2017	10/09/2017	05:00	06:00	Dimms srl	
223	ATM02_01	ATM02	0,00	0,00	m	ante operam	aria	parametri meteorologici	igrometro	umidità relativa aria	72	%			settembre 2017	10/09/2017	06:00	07:00	Dimms srl	
224	ATM02_01	ATM02	0,00	0,00	m	ante operam	aria	parametri meteorologici	igrometro	umidità relativa aria	70	%			settembre 2017	10/09/2017	07:00	08:00	Dimms srl	
225	ATM02_01	ATM02	0,00	0,00	m	ante operam	aria	parametri meteorologici	igrometro	umidità relativa aria	61	%			settembre 2017	10/09/2017	08:00	09:00	Dimms srl	
226	ATM02_01	ATM02	0,00	0,00	m	ante operam	aria	parametri meteorologici	igrometro	umidità relativa aria	46	%			settembre 2017	10/09/2017	09:00	10:00	Dimms srl	
227	ATM02_01	ATM02	0,00	0,00	m	ante operam	aria	parametri meteorologici	igrometro	umidità relativa aria	41	%			settembre 2017	10/09/2017	10:00	11:00	Dimms srl	
228	ATM02_01	ATM02	0,00	0,00	m	ante operam	aria	parametri meteorologici	igrometro	umidità relativa aria	53	%			settembre 2017	10/09/2017	11:00	12:00	Dimms srl	
229	ATM02_01	ATM02	0,00	0,00	m	ante operam	aria	parametri meteorologici	igrometro	umidità relativa aria	81	%			settembre 2017	10/09/2017	12:00	13:00	Dimms srl	
230	ATM02_01	ATM02	0,00	0,00	m	ante operam	aria	parametri meteorologici	igrometro	umidità relativa aria	83	%			settembre 2017	10/09/2017	13:00	14:00	Dimms srl	
231	ATM02_01	ATM02	0,00	0,00	m	ante operam	aria	parametri meteorologici	igrometro	umidità relativa aria	92	%			settembre 2017	10/09/2017	14:00	15:00	Dimms srl	
232	ATM02_01	ATM02	0,00	0,00	m	ante operam	aria	parametri meteorologici	igrometro	umidità relativa aria	97	%			settembre 2017	10/09/2017	15:00	16:00	Dimms srl	
233	ATM02_01	ATM02	0,00	0,00	m	ante operam	aria	parametri meteorologici	igrometro	umidità relativa aria	99	%			settembre 2017	10/09/2017	16:00	17:00	Dimms srl	
234	ATM02_01	ATM02	0,00	0,00	m	ante operam	aria	parametri meteorologici	igrometro	umidità relativa aria	100	%			settembre 2017	10/09/2017	17:00	18:00	Dimms srl	
235	ATM02_01	ATM02	0,00	0,00	m	ante operam	aria	parametri meteorologici	igrometro	umidità relativa aria	100	%			settembre 2017	10/09/2017	18:00	19:00	Dimms srl	
236	ATM02_01	ATM02	0,00	0,00	m	ante operam	aria	parametri meteorologici	igrometro	umidità relativa aria	100	%			settembre 2017	10/09/2017	19:00	20:00	Dimms srl	
237	ATM02_01	ATM02	0,00	0,00	m	ante operam	aria	parametri meteorologici	igrometro	umidità relativa aria	100	%			settembre 2017	10/09/2017	20:00	21:00	Dimms srl	
238	ATM02_01	ATM02	0,00	0,00	m	ante operam	aria	parametri meteorologici	igrometro	umidità relativa aria	100	%			settembre 2017	10/09/2017	21:00	22:00	Dimms srl	
239	ATM02_01	ATM02	0,00	0,00	m	ante operam	aria	parametri meteorologici	igrometro	umidità relativa aria	100	%			settembre 2017	10/09/2017	22:00	23:00	Dimms srl	
240	ATM02_01	ATM02	0,00	0,00	m	ante operam	aria	parametri meteorologici	igrometro	umidità relativa aria	100	%			settembre 2017	10/09/2017	23:00	00:00	Dimms srl	

CODICE RILIEVO ATM02_01 - Settembre 2017 - Umidità Relativa

id.	Codice Rilievo	Codice stazione	Profondità Rilievo/Misura (min)	Profondità Rilievo/Misura (max)	Unità misura profondità rilievo/misura	fase di monitoraggio	componente monitorata	tipo rilievo/misura	strumentazione	nome analita/parametro	valore analita/parametro	unità di misura analita/parametro	soglia/limite di legge (dell'analita/ parametro)	unità di misura soglia/limite di legge	campagna di monitoraggio	data misura	ora (legale) inizio rilievo	ora (legale) fine rilievo	soggetto incaricato	note
241	ATM02_01	ATM02	0,00	0,00	m	ante operam	aria	parametri meteorologici	igrometro	umidità relativa aria	100	%			settembre 2017	11/09/017	00:00	01:00	Dimms srl	
242	ATM02_01	ATM02	0,00	0,00	m	ante operam	aria	parametri meteorologici	igrometro	umidità relativa aria	100	%			settembre 2017	11/09/017	01:00	02:00	Dimms srl	
243	ATM02_01	ATM02	0,00	0,00	m	ante operam	aria	parametri meteorologici	igrometro	umidità relativa aria	100	%			settembre 2017	11/09/017	02:00	03:00	Dimms srl	
244	ATM02_01	ATM02	0,00	0,00	m	ante operam	aria	parametri meteorologici	igrometro	umidità relativa aria	100	%			settembre 2017	11/09/017	03:00	04:00	Dimms srl	
245	ATM02_01	ATM02	0,00	0,00	m	ante operam	aria	parametri meteorologici	igrometro	umidità relativa aria	100	%			settembre 2017	11/09/017	04:00	05:00	Dimms srl	
246	ATM02_01	ATM02	0,00	0,00	m	ante operam	aria	parametri meteorologici	igrometro	umidità relativa aria	100	%			settembre 2017	11/09/017	05:00	06:00	Dimms srl	
247	ATM02_01	ATM02	0,00	0,00	m	ante operam	aria	parametri meteorologici	igrometro	umidità relativa aria	100	%			settembre 2017	11/09/017	06:00	07:00	Dimms srl	
248	ATM02_01	ATM02	0,00	0,00	m	ante operam	aria	parametri meteorologici	igrometro	umidità relativa aria	100	%			settembre 2017	11/09/017	07:00	08:00	Dimms srl	
249	ATM02_01	ATM02	0,00	0,00	m	ante operam	aria	parametri meteorologici	igrometro	umidità relativa aria	100	%			settembre 2017	11/09/017	08:00	09:00	Dimms srl	
250	ATM02_01	ATM02	0,00	0,00	m	ante operam	aria	parametri meteorologici	igrometro	umidità relativa aria	99	%			settembre 2017	11/09/017	09:00	10:00	Dimms srl	
251	ATM02_01	ATM02	0,00	0,00	m	ante operam	aria	parametri meteorologici	igrometro	umidità relativa aria	72	%			settembre 2017	11/09/017	10:00	11:00	Dimms srl	
252	ATM02_01	ATM02	0,00	0,00	m	ante operam	aria	parametri meteorologici	igrometro	umidità relativa aria	64	%			settembre 2017	11/09/017	11:00	12:00	Dimms srl	
253	ATM02_01	ATM02	0,00	0,00	m	ante operam	aria	parametri meteorologici	igrometro	umidità relativa aria	72	%			settembre 2017	11/09/017	12:00	13:00	Dimms srl	
254	ATM02_01	ATM02	0,00	0,00	m	ante operam	aria	parametri meteorologici	igrometro	umidità relativa aria	74	%			settembre 2017	11/09/017	13:00	14:00	Dimms srl	
255	ATM02_01	ATM02	0,00	0,00	m	ante operam	aria	parametri meteorologici	igrometro	umidità relativa aria	73	%			settembre 2017	11/09/017	14:00	15:00	Dimms srl	
256	ATM02_01	ATM02	0,00	0,00	m	ante operam	aria	parametri meteorologici	igrometro	umidità relativa aria	78	%			settembre 2017	11/09/017	15:00	16:00	Dimms srl	
257	ATM02_01	ATM02	0,00	0,00	m	ante operam	aria	parametri meteorologici	igrometro	umidità relativa aria	84	%			settembre 2017	11/09/017	16:00	17:00	Dimms srl	
258	ATM02_01	ATM02	0,00	0,00	m	ante operam	aria	parametri meteorologici	igrometro	umidità relativa aria	91	%			settembre 2017	11/09/017	17:00	18:00	Dimms srl	
259	ATM02_01	ATM02	0,00	0,00	m	ante operam	aria	parametri meteorologici	igrometro	umidità relativa aria	91	%			settembre 2017	11/09/017	18:00	19:00	Dimms srl	
260	ATM02_01	ATM02	0,00	0,00	m	ante operam	aria	parametri meteorologici	igrometro	umidità relativa aria	90	%			settembre 2017	11/09/017	19:00	20:00	Dimms srl	
261	ATM02_01	ATM02	0,00	0,00	m	ante operam	aria	parametri meteorologici	igrometro	umidità relativa aria	91	%			settembre 2017	11/09/017	20:00	21:00	Dimms srl	
262	ATM02_01	ATM02	0,00	0,00	m	ante operam	aria	parametri meteorologici	igrometro	umidità relativa aria	93	%			settembre 2017	11/09/017	21:00	22:00	Dimms srl	
263	ATM02_01	ATM02	0,00	0,00	m	ante operam	aria	parametri meteorologici	igrometro	umidità relativa aria	91	%			settembre 2017	11/09/017	22:00	23:00	Dimms srl	
264	ATM02_01	ATM02	0,00	0,00	m	ante operam	aria	parametri meteorologici	igrometro	umidità relativa aria	90	%			settembre 2017	11/09/017	23:00	00:00	Dimms srl	
265	ATM02_01	ATM02	0,00	0,00	m	ante operam	aria	parametri meteorologici	igrometro	umidità relativa aria	87	%			settembre 2017	12/09/2017	00:00	01:00	Dimms srl	
266	ATM02_01	ATM02	0,00	0,00	m	ante operam	aria	parametri meteorologici	igrometro	umidità relativa aria	86	%			settembre 2017	12/09/2017	01:00	02:00	Dimms srl	
267	ATM02_01	ATM02	0,00	0,00	m	ante operam	aria	parametri meteorologici	igrometro	umidità relativa aria	82	%			settembre 2017	12/09/2017	02:00	03:00	Dimms srl	
268	ATM02_01	ATM02	0,00	0,00	m	ante operam	aria	parametri meteorologici	igrometro	umidità relativa aria	82	%			settembre 2017	12/09/2017	03:00	04:00	Dimms srl	
269	ATM02_01	ATM02	0,00	0,00	m	ante operam	aria	parametri meteorologici	igrometro	umidità relativa aria	79	%			settembre 2017	12/09/2017	04:00	05:00	Dimms srl	
270	ATM02_01	ATM02	0,00	0,00	m	ante operam	aria	parametri meteorologici	igrometro	umidità relativa aria	76	%			settembre 2017	12/09/2017	05:00	06:00	Dimms srl	
271	ATM02_01	ATM02	0,00	0,00	m	ante operam	aria	parametri meteorologici	igrometro	umidità relativa aria	78	%			settembre 2017	12/09/2017	06:00	07:00	Dimms srl	
272	ATM02_01	ATM02	0,00	0,00	m	ante operam	aria	parametri meteorologici	igrometro	umidità relativa aria	73	%			settembre 2017	12/09/2017	07:00	08:00	Dimms srl	
273	ATM02_01	ATM02	0,00	0,00	m	ante operam	aria	parametri meteorologici	igrometro	umidità relativa aria	59	%			settembre 2017	12/09/2017	08:00	09:00	Dimms srl	
274	ATM02_01	ATM02	0,00	0,00	m	ante operam	aria	parametri meteorologici	igrometro	umidità relativa aria	53	%			settembre 2017	12/09/2017	09:00	10:00	Dimms srl	
275	ATM02_01	ATM02	0,00	0,00	m	ante operam	aria	parametri meteorologici	igrometro	umidità relativa aria	46	%			settembre 2017	12/09/2017	10:00	11:00	Dimms srl	
276	ATM02_01	ATM02	0,00	0,00	m	ante operam	aria	parametri meteorologici	igrometro	umidità relativa aria	37	%			settembre 2017	12/09/2017	11:00	12:00	Dimms srl	
277	ATM02_01	ATM02	0,00	0,00	m	ante operam	aria	parametri meteorologici	igrometro	umidità relativa aria	30	%			settembre 2017	12/09/2017	12:00	13:00	Dimms srl	
278	ATM02_01	ATM02	0,00	0,00	m	ante operam	aria	parametri meteorologici	igrometro	umidità relativa aria	29	%			settembre 2017	12/09/2017	13:00	14:00	Dimms srl	
279	ATM02_01	ATM02	0,00	0,00	m	ante operam	aria	parametri meteorologici	igrometro	umidità relativa aria	34	%			settembre 2017	12/09/2017	14:00	15:00	Dimms srl	
280	ATM02_01	ATM02	0,00	0,00	m	ante operam	aria	parametri meteorologici	igrometro	umidità relativa aria	41	%			settembre 2017	12/09/2017	15:00	16:00	Dimms srl	
281	ATM02_01	ATM02	0,00	0,00	m	ante operam	aria	parametri meteorologici	igrometro	umidità relativa aria	52	%			settembre 2017	12/09/2017	16:00	17:00	Dimms srl	
282	ATM02_01	ATM02	0,00	0,00	m	ante operam	aria	parametri meteorologici	igrometro	umidità relativa aria	52	%			settembre 2017	12/09/2017	17:00	18:00	Dimms srl	
283	ATM02_01	ATM02	0,00	0,00	m	ante operam	aria	parametri meteorologici	igrometro	umidità relativa aria	53	%			settembre 2017	12/09/2017	18:00	19:00	Dimms srl	
284	ATM02_01	ATM02	0,00	0,00	m	ante operam	aria	parametri meteorologici	igrometro	umidità relativa aria	60	%			settembre 2017	12/09/2017	19:00	20:00	Dimms srl	
285	ATM02_01	ATM02	0,00	0,00	m	ante operam	aria	parametri meteorologici	igrometro	umidità relativa aria	67	%			settembre 2017	12/09/2017	20:00	21:00	Dimms srl	
286	ATM02_01	ATM02	0,00	0,00	m	ante operam	aria	parametri meteorologici	igrometro	umidità relativa aria	69	%			settembre 2017	12/09/2017	21:00	22:00	Dimms srl	
287	ATM02_01	ATM02	0,00	0,00	m	ante operam	aria	parametri meteorologici	igrometro	umidità relativa aria	68	%			settembre 2017	12/09/2017	22:00	23:00	Dimms srl	
288	ATM02_01	ATM02	0,00	0,00	m	ante operam	aria	parametri meteorologici	igrometro	umidità relativa aria	69	%			settembre 2017	12/09/2017	23:00	00:00	Dimms srl	

CODICE RILIEVO ATM02_01 - Settembre 2017 - Umidità Relativa

id.	Codice Rilievo	Codice stazione	Profondità Rilievo/Misura (min)	Profondità Rilievo/Misura (max)	Unità misura profondità rilievo/misura	fase di monitoraggio	componente monitorata	tipo rilievo/misura	strumentazione	nome analita/parametro	valore analita/parametro	unità di misura analita/parametro	soglia/limite di legge (dell'analita/ parametro)	unità di misura soglia/limite di legge	campagna di monitoraggio	data misura	ora (legale) inizio rilievo	ora (legale) fine rilievo	soggetto incaricato	note
289	ATM02_01	ATM02	0,00	0,00	m	ante operam	aria	parametri meteorologici	igrometro	umidità relativa aria	73	%			settembre 2017	13/09/2017	00:00	01:00	Dimms srl	
290	ATM02_01	ATM02	0,00	0,00	m	ante operam	aria	parametri meteorologici	igrometro	umidità relativa aria	73	%			settembre 2017	13/09/2017	01:00	02:00	Dimms srl	
291	ATM02_01	ATM02	0,00	0,00	m	ante operam	aria	parametri meteorologici	igrometro	umidità relativa aria	79	%			settembre 2017	13/09/2017	02:00	03:00	Dimms srl	
292	ATM02_01	ATM02	0,00	0,00	m	ante operam	aria	parametri meteorologici	igrometro	umidità relativa aria	77	%			settembre 2017	13/09/2017	03:00	04:00	Dimms srl	
293	ATM02_01	ATM02	0,00	0,00	m	ante operam	aria	parametri meteorologici	igrometro	umidità relativa aria	82	%			settembre 2017	13/09/2017	04:00	05:00	Dimms srl	
294	ATM02_01	ATM02	0,00	0,00	m	ante operam	aria	parametri meteorologici	igrometro	umidità relativa aria	85	%			settembre 2017	13/09/2017	05:00	06:00	Dimms srl	
295	ATM02_01	ATM02	0,00	0,00	m	ante operam	aria	parametri meteorologici	igrometro	umidità relativa aria	84	%			settembre 2017	13/09/2017	06:00	07:00	Dimms srl	
296	ATM02_01	ATM02	0,00	0,00	m	ante operam	aria	parametri meteorologici	igrometro	umidità relativa aria	70	%			settembre 2017	13/09/2017	07:00	08:00	Dimms srl	
297	ATM02_01	ATM02	0,00	0,00	m	ante operam	aria	parametri meteorologici	igrometro	umidità relativa aria	52	%			settembre 2017	13/09/2017	08:00	09:00	Dimms srl	
298	ATM02_01	ATM02	0,00	0,00	m	ante operam	aria	parametri meteorologici	igrometro	umidità relativa aria	41	%			settembre 2017	13/09/2017	09:00	10:00	Dimms srl	
299	ATM02_01	ATM02	0,00	0,00	m	ante operam	aria	parametri meteorologici	igrometro	umidità relativa aria	35	%			settembre 2017	13/09/2017	10:00	11:00	Dimms srl	
300	ATM02_01	ATM02	0,00	0,00	m	ante operam	aria	parametri meteorologici	igrometro	umidità relativa aria	37	%			settembre 2017	13/09/2017	11:00	12:00	Dimms srl	
301	ATM02_01	ATM02	0,00	0,00	m	ante operam	aria	parametri meteorologici	igrometro	umidità relativa aria	42	%			settembre 2017	13/09/2017	12:00	13:00	Dimms srl	
302	ATM02_01	ATM02	0,00	0,00	m	ante operam	aria	parametri meteorologici	igrometro	umidità relativa aria	50	%			settembre 2017	13/09/2017	13:00	14:00	Dimms srl	
303	ATM02_01	ATM02	0,00	0,00	m	ante operam	aria	parametri meteorologici	igrometro	umidità relativa aria	56	%			settembre 2017	13/09/2017	14:00	15:00	Dimms srl	
304	ATM02_01	ATM02	0,00	0,00	m	ante operam	aria	parametri meteorologici	igrometro	umidità relativa aria	60	%			settembre 2017	13/09/2017	15:00	16:00	Dimms srl	
305	ATM02_01	ATM02	0,00	0,00	m	ante operam	aria	parametri meteorologici	igrometro	umidità relativa aria	65	%			settembre 2017	13/09/2017	16:00	17:00	Dimms srl	
306	ATM02_01	ATM02	0,00	0,00	m	ante operam	aria	parametri meteorologici	igrometro	umidità relativa aria	63	%			settembre 2017	13/09/2017	17:00	18:00	Dimms srl	
307	ATM02_01	ATM02	0,00	0,00	m	ante operam	aria	parametri meteorologici	igrometro	umidità relativa aria	72	%			settembre 2017	13/09/2017	18:00	19:00	Dimms srl	
308	ATM02_01	ATM02	0,00	0,00	m	ante operam	aria	parametri meteorologici	igrometro	umidità relativa aria	76	%			settembre 2017	13/09/2017	19:00	20:00	Dimms srl	
309	ATM02_01	ATM02	0,00	0,00	m	ante operam	aria	parametri meteorologici	igrometro	umidità relativa aria	80	%			settembre 2017	13/09/2017	20:00	21:00	Dimms srl	
310	ATM02_01	ATM02	0,00	0,00	m	ante operam	aria	parametri meteorologici	igrometro	umidità relativa aria	85	%			settembre 2017	13/09/2017	21:00	22:00	Dimms srl	
311	ATM02_01	ATM02	0,00	0,00	m	ante operam	aria	parametri meteorologici	igrometro	umidità relativa aria	87	%			settembre 2017	13/09/2017	22:00	23:00	Dimms srl	
312	ATM02_01	ATM02	0,00	0,00	m	ante operam	aria	parametri meteorologici	igrometro	umidità relativa aria	88	%			settembre 2017	13/09/2017	23:00	00:00	Dimms srl	
313	ATM02_01	ATM02	0,00	0,00	m	ante operam	aria	parametri meteorologici	igrometro	umidità relativa aria	88	%			settembre 2017	14/09/2017	00:00	01:00	Dimms srl	
314	ATM02_01	ATM02	0,00	0,00	m	ante operam	aria	parametri meteorologici	igrometro	umidità relativa aria	90	%			settembre 2017	14/09/2017	01:00	02:00	Dimms srl	
315	ATM02_01	ATM02	0,00	0,00	m	ante operam	aria	parametri meteorologici	igrometro	umidità relativa aria	90	%			settembre 2017	14/09/2017	02:00	03:00	Dimms srl	
316	ATM02_01	ATM02	0,00	0,00	m	ante operam	aria	parametri meteorologici	igrometro	umidità relativa aria	90	%			settembre 2017	14/09/2017	03:00	04:00	Dimms srl	
317	ATM02_01	ATM02	0,00	0,00	m	ante operam	aria	parametri meteorologici	igrometro	umidità relativa aria	88	%			settembre 2017	14/09/2017	04:00	05:00	Dimms srl	
318	ATM02_01	ATM02	0,00	0,00	m	ante operam	aria	parametri meteorologici	igrometro	umidità relativa aria	89	%			settembre 2017	14/09/2017	05:00	06:00	Dimms srl	
319	ATM02_01	ATM02	0,00	0,00	m	ante operam	aria	parametri meteorologici	igrometro	umidità relativa aria	87	%			settembre 2017	14/09/2017	06:00	07:00	Dimms srl	
320	ATM02_01	ATM02	0,00	0,00	m	ante operam	aria	parametri meteorologici	igrometro	umidità relativa aria	78	%			settembre 2017	14/09/2017	07:00	08:00	Dimms srl	
321	ATM02_01	ATM02	0,00	0,00	m	ante operam	aria	parametri meteorologici	igrometro	umidità relativa aria	60	%			settembre 2017	14/09/2017	08:00	09:00	Dimms srl	
322	ATM02_01	ATM02	0,00	0,00	m	ante operam	aria	parametri meteorologici	igrometro	umidità relativa aria	49	%			settembre 2017	14/09/2017	09:00	10:00	Dimms srl	
323	ATM02_01	ATM02	0,00	0,00	m	ante operam	aria	parametri meteorologici	igrometro	umidità relativa aria	44	%			settembre 2017	14/09/2017	10:00	11:00	Dimms srl	
324	ATM02_01	ATM02	0,00	0,00	m	ante operam	aria	parametri meteorologici	igrometro	umidità relativa aria	44	%			settembre 2017	14/09/2017	11:00	12:00	Dimms srl	
325	ATM02_01	ATM02	0,00	0,00	m	ante operam	aria	parametri meteorologici	igrometro	umidità relativa aria	46	%			settembre 2017	14/09/2017	12:00	13:00	Dimms srl	
326	ATM02_01	ATM02	0,00	0,00	m	ante operam	aria	parametri meteorologici	igrometro	umidità relativa aria	51	%			settembre 2017	14/09/2017	13:00	14:00	Dimms srl	
327	ATM02_01	ATM02	0,00	0,00	m	ante operam	aria	parametri meteorologici	igrometro	umidità relativa aria	54	%			settembre 2017	14/09/2017	14:00	15:00	Dimms srl	
328	ATM02_01	ATM02	0,00	0,00	m	ante operam	aria	parametri meteorologici	igrometro	umidità relativa aria	56	%			settembre 2017	14/09/2017	15:00	16:00	Dimms srl	
329	ATM02_01	ATM02	0,00	0,00	m	ante operam	aria	parametri meteorologici	igrometro	umidità relativa aria	61	%			settembre 2017	14/09/2017	16:00	17:00	Dimms srl	
330	ATM02_01	ATM02	0,00	0,00	m	ante operam	aria	parametri meteorologici	igrometro	umidità relativa aria	68	%			settembre 2017	14/09/2017	17:00	18:00	Dimms srl	
331	ATM02_01	ATM02	0,00	0,00	m	ante operam	aria	parametri meteorologici	igrometro	umidità relativa aria	75	%			settembre 2017	14/09/2017	18:00	19:00	Dimms srl	
332	ATM02_01	ATM02	0,00	0,00	m	ante operam	aria	parametri meteorologici	igrometro	umidità relativa aria	80	%			settembre 2017	14/09/2017	19:00	20:00	Dimms srl	
333	ATM02_01	ATM02	0,00	0,00	m	ante operam	aria	parametri meteorologici	igrometro	umidità relativa aria	83	%			settembre 2017	14/09/2017	20:00	21:00	Dimms srl	
334	ATM02_01	ATM02	0,00	0,00	m	ante operam	aria	parametri meteorologici	igrometro	umidità relativa aria	83	%			settembre 2017	14/09/2017	21:00	22:00	Dimms srl	
335	ATM02_01	ATM02	0,00	0,00	m	ante operam	aria	parametri meteorologici	igrometro	umidità relativa aria	82	%			settembre 2017	14/09/2017	22:00	23:00	Dimms srl	
336	ATM02_01	ATM02	0,00	0,00	m	ante operam	aria	parametri meteorologici	igrometro	umidità relativa aria	82	%			settembre 2017	14/09/2017	23:00	00:00	Dimms srl	

CODICE RILIEVO ATM02_01 - Settembre 2017 - Umidità Relativa

id.	Codice Rilievo	Codice stazione	Profondità Rilievo/Misura (min)	Profondità Rilievo/Misura (max)	Unità misura profondità rilievo/misura	fase di monitoraggio	componente monitorata	tipo rilievo/misura	strumentazione	nome analita/parametro	valore analita/parametro	unità di misura analita/parametro	soglia/limite di legge (dell'analita/ parametro)	unità di misura soglia/limite di legge	campagna di monitoraggio	data misura	ora (legale) inizio rilievo	ora (legale) fine rilievo	soggetto incaricato	note
337	ATM02_01	ATM02	0,00	0,00	m	ante operam	aria	parametri meteorologici	igrometro	umidità relativa aria	82	%			settembre 2017	15/09/2017	00:00	01:00	Dimms srl	
338	ATM02_01	ATM02	0,00	0,00	m	ante operam	aria	parametri meteorologici	igrometro	umidità relativa aria	82	%			settembre 2017	15/09/2017	01:00	02:00	Dimms srl	
339	ATM02_01	ATM02	0,00	0,00	m	ante operam	aria	parametri meteorologici	igrometro	umidità relativa aria	84	%			settembre 2017	15/09/2017	02:00	03:00	Dimms srl	
340	ATM02_01	ATM02	0,00	0,00	m	ante operam	aria	parametri meteorologici	igrometro	umidità relativa aria	88	%			settembre 2017	15/09/2017	03:00	04:00	Dimms srl	
341	ATM02_01	ATM02	0,00	0,00	m	ante operam	aria	parametri meteorologici	igrometro	umidità relativa aria	91	%			settembre 2017	15/09/2017	04:00	05:00	Dimms srl	
342	ATM02_01	ATM02	0,00	0,00	m	ante operam	aria	parametri meteorologici	igrometro	umidità relativa aria	91	%			settembre 2017	15/09/2017	05:00	06:00	Dimms srl	
343	ATM02_01	ATM02	0,00	0,00	m	ante operam	aria	parametri meteorologici	igrometro	umidità relativa aria	91	%			settembre 2017	15/09/2017	06:00	07:00	Dimms srl	
344	ATM02_01	ATM02	0,00	0,00	m	ante operam	aria	parametri meteorologici	igrometro	umidità relativa aria	81	%			settembre 2017	15/09/2017	07:00	08:00	Dimms srl	
345	ATM02_01	ATM02	0,00	0,00	m	ante operam	aria	parametri meteorologici	igrometro	umidità relativa aria	62	%			settembre 2017	15/09/2017	08:00	09:00	Dimms srl	
346	ATM02_01	ATM02	0,00	0,00	m	ante operam	aria	parametri meteorologici	igrometro	umidità relativa aria	49	%			settembre 2017	15/09/2017	09:00	10:00	Dimms srl	
347	ATM02_01	ATM02	0,00	0,00	m	ante operam	aria	parametri meteorologici	igrometro	umidità relativa aria	43	%			settembre 2017	15/09/2017	10:00	11:00	Dimms srl	
348	ATM02_01	ATM02	0,00	0,00	m	ante operam	aria	parametri meteorologici	igrometro	umidità relativa aria	40	%			settembre 2017	15/09/2017	11:00	12:00	Dimms srl	
349	ATM02_01	ATM02	0,00	0,00	m	ante operam	aria	parametri meteorologici	igrometro	umidità relativa aria	40	%			settembre 2017	15/09/2017	12:00	13:00	Dimms srl	
350	ATM02_01	ATM02	0,00	0,00	m	ante operam	aria	parametri meteorologici	igrometro	umidità relativa aria	47	%			settembre 2017	15/09/2017	13:00	14:00	Dimms srl	
351	ATM02_01	ATM02	0,00	0,00	m	ante operam	aria	parametri meteorologici	igrometro	umidità relativa aria	47	%			settembre 2017	15/09/2017	14:00	15:00	Dimms srl	
352	ATM02_01	ATM02	0,00	0,00	m	ante operam	aria	parametri meteorologici	igrometro	umidità relativa aria	48	%			settembre 2017	15/09/2017	15:00	16:00	Dimms srl	
353	ATM02_01	ATM02	0,00	0,00	m	ante operam	aria	parametri meteorologici	igrometro	umidità relativa aria	60	%			settembre 2017	15/09/2017	16:00	17:00	Dimms srl	
354	ATM02_01	ATM02	0,00	0,00	m	ante operam	aria	parametri meteorologici	igrometro	umidità relativa aria	69	%			settembre 2017	15/09/2017	17:00	18:00	Dimms srl	
355	ATM02_01	ATM02	0,00	0,00	m	ante operam	aria	parametri meteorologici	igrometro	umidità relativa aria	81	%			settembre 2017	15/09/2017	18:00	19:00	Dimms srl	
356	ATM02_01	ATM02	0,00	0,00	m	ante operam	aria	parametri meteorologici	igrometro	umidità relativa aria	90	%			settembre 2017	15/09/2017	19:00	20:00	Dimms srl	
357	ATM02_01	ATM02	0,00	0,00	m	ante operam	aria	parametri meteorologici	igrometro	umidità relativa aria	89	%			settembre 2017	15/09/2017	20:00	21:00	Dimms srl	
358	ATM02_01	ATM02	0,00	0,00	m	ante operam	aria	parametri meteorologici	igrometro	umidità relativa aria	91	%			settembre 2017	15/09/2017	21:00	22:00	Dimms srl	
359	ATM02_01	ATM02	0,00	0,00	m	ante operam	aria	parametri meteorologici	igrometro	umidità relativa aria	90	%			settembre 2017	15/09/2017	22:00	23:00	Dimms srl	
360	ATM02_01	ATM02	0,00	0,00	m	ante operam	aria	parametri meteorologici	igrometro	umidità relativa aria	86	%			settembre 2017	15/09/2017	23:00	00:00	Dimms srl	
361	ATM02_01	ATM02	0,00	0,00	m	ante operam	aria	parametri meteorologici	igrometro	umidità relativa aria	83	%			settembre 2017	16/09/2017	00:00	01:00	Dimms srl	
362	ATM02_01	ATM02	0,00	0,00	m	ante operam	aria	parametri meteorologici	igrometro	umidità relativa aria	84	%			settembre 2017	16/09/2017	01:00	02:00	Dimms srl	
363	ATM02_01	ATM02	0,00	0,00	m	ante operam	aria	parametri meteorologici	igrometro	umidità relativa aria	88	%			settembre 2017	16/09/2017	02:00	03:00	Dimms srl	
364	ATM02_01	ATM02	0,00	0,00	m	ante operam	aria	parametri meteorologici	igrometro	umidità relativa aria	90	%			settembre 2017	16/09/2017	03:00	04:00	Dimms srl	
365	ATM02_01	ATM02	0,00	0,00	m	ante operam	aria	parametri meteorologici	igrometro	umidità relativa aria	89	%			settembre 2017	16/09/2017	04:00	05:00	Dimms srl	
366	ATM02_01	ATM02	0,00	0,00	m	ante operam	aria	parametri meteorologici	igrometro	umidità relativa aria	87	%			settembre 2017	16/09/2017	05:00	06:00	Dimms srl	
367	ATM02_01	ATM02	0,00	0,00	m	ante operam	aria	parametri meteorologici	igrometro	umidità relativa aria	85	%			settembre 2017	16/09/2017	06:00	07:00	Dimms srl	
368	ATM02_01	ATM02	0,00	0,00	m	ante operam	aria	parametri meteorologici	igrometro	umidità relativa aria	65	%			settembre 2017	16/09/2017	07:00	08:00	Dimms srl	
369	ATM02_01	ATM02	0,00	0,00	m	ante operam	aria	parametri meteorologici	igrometro	umidità relativa aria	47	%			settembre 2017	16/09/2017	08:00	09:00	Dimms srl	
370	ATM02_01	ATM02	0,00	0,00	m	ante operam	aria	parametri meteorologici	igrometro	umidità relativa aria	40	%			settembre 2017	16/09/2017	09:00	10:00	Dimms srl	
371	ATM02_01	ATM02	0,00	0,00	m	ante operam	aria	parametri meteorologici	igrometro	umidità relativa aria	39	%			settembre 2017	16/09/2017	10:00	11:00	Dimms srl	
372	ATM02_01	ATM02	0,00	0,00	m	ante operam	aria	parametri meteorologici	igrometro	umidità relativa aria	39	%			settembre 2017	16/09/2017	11:00	12:00	Dimms srl	
373	ATM02_01	ATM02	0,00	0,00	m	ante operam	aria	parametri meteorologici	igrometro	umidità relativa aria	36	%			settembre 2017	16/09/2017	12:00	13:00	Dimms srl	
374	ATM02_01	ATM02	0,00	0,00	m	ante operam	aria	parametri meteorologici	igrometro	umidità relativa aria	40	%			settembre 2017	16/09/2017	13:00	14:00	Dimms srl	
375	ATM02_01	ATM02	0,00	0,00	m	ante operam	aria	parametri meteorologici	igrometro	umidità relativa aria	42	%			settembre 2017	16/09/2017	14:00	15:00	Dimms srl	
376	ATM02_01	ATM02	0,00	0,00	m	ante operam	aria	parametri meteorologici	igrometro	umidità relativa aria	36	%			settembre 2017	16/09/2017	15:00	16:00	Dimms srl	
377	ATM02_01	ATM02	0,00	0,00	m	ante operam	aria	parametri meteorologici	igrometro	umidità relativa aria	51	%			settembre 2017	16/09/2017	16:00	17:00	Dimms srl	
378	ATM02_01	ATM02	0,00	0,00	m	ante operam	aria	parametri meteorologici	igrometro	umidità relativa aria	64	%			settembre 2017	16/09/2017	17:00	18:00	Dimms srl	
379	ATM02_01	ATM02	0,00	0,00	m	ante operam	aria	parametri meteorologici	igrometro	umidità relativa aria	72	%			settembre 2017	16/09/2017	18:00	19:00	Dimms srl	
380	ATM02_01	ATM02	0,00	0,00	m	ante operam	aria	parametri meteorologici	igrometro	umidità relativa aria	73	%			settembre 2017	16/09/2017	19:00	20:00	Dimms srl	
381	ATM02_01	ATM02	0,00	0,00	m	ante operam	aria	parametri meteorologici	igrometro	umidità relativa aria	71	%			settembre 2017	16/09/2017	20:00	21:00	Dimms srl	
382	ATM02_01	ATM02	0,00	0,00	m	ante operam	aria	parametri meteorologici	igrometro	umidità relativa aria	72	%			settembre 2017	16/09/2017	21:00	22:00	Dimms srl	
383	ATM02_01	ATM02	0,00	0,00	m	ante operam	aria	parametri meteorologici	igrometro	umidità relativa aria	74	%			settembre 2017	16/09/2017	22:00	23:00	Dimms srl	
384	ATM02_01	ATM02	0,00	0,00	m	ante operam	aria	parametri meteorologici	igrometro	umidità relativa aria	81	%			settembre 2017	16/09/2017	23:00	00:00	Dimms srl	

CODICE RILIEVO ATM02_01 - Settembre 2017 - Umidità Relativa

id.	Codice Rilievo	Codice stazione	Profondità Rilievo/Misura (min)	Profondità Rilievo/Misura (max)	Unità misura profondità rilievo/misura	fase di monitoraggio	componente monitorata	tipo rilievo/misura	strumentazione	nome analita/parametro	valore analita/parametro	unità di misura analita/parametro	soglia/limite di legge (dell'analita/ parametro)	unità di misura soglia/limite di legge	campagna di monitoraggio	data misura	ora (legale) inizio rilievo	ora (legale) fine rilievo	soggetto incaricato	note
385	ATM02_01	ATM02	0,00	0,00	m	ante operam	aria	parametri meteorologici	igrometro	umidità relativa aria	93	%			settembre 2017	17/09/2017	00:00	01:00	Dimms srl	
386	ATM02_01	ATM02	0,00	0,00	m	ante operam	aria	parametri meteorologici	igrometro	umidità relativa aria	93	%			settembre 2017	17/09/2017	01:00	02:00	Dimms srl	
387	ATM02_01	ATM02	0,00	0,00	m	ante operam	aria	parametri meteorologici	igrometro	umidità relativa aria	93	%			settembre 2017	17/09/2017	02:00	03:00	Dimms srl	
388	ATM02_01	ATM02	0,00	0,00	m	ante operam	aria	parametri meteorologici	igrometro	umidità relativa aria	91	%			settembre 2017	17/09/2017	03:00	04:00	Dimms srl	
389	ATM02_01	ATM02	0,00	0,00	m	ante operam	aria	parametri meteorologici	igrometro	umidità relativa aria	83	%			settembre 2017	17/09/2017	04:00	05:00	Dimms srl	
390	ATM02_01	ATM02	0,00	0,00	m	ante operam	aria	parametri meteorologici	igrometro	umidità relativa aria	86	%			settembre 2017	17/09/2017	05:00	06:00	Dimms srl	
391	ATM02_01	ATM02	0,00	0,00	m	ante operam	aria	parametri meteorologici	igrometro	umidità relativa aria	90	%			settembre 2017	17/09/2017	06:00	07:00	Dimms srl	
392	ATM02_01	ATM02	0,00	0,00	m	ante operam	aria	parametri meteorologici	igrometro	umidità relativa aria	81	%			settembre 2017	17/09/2017	07:00	08:00	Dimms srl	
393	ATM02_01	ATM02	0,00	0,00	m	ante operam	aria	parametri meteorologici	igrometro	umidità relativa aria	52	%			settembre 2017	17/09/2017	08:00	09:00	Dimms srl	
394	ATM02_01	ATM02	0,00	0,00	m	ante operam	aria	parametri meteorologici	igrometro	umidità relativa aria	44	%			settembre 2017	17/09/2017	09:00	10:00	Dimms srl	
395	ATM02_01	ATM02	0,00	0,00	m	ante operam	aria	parametri meteorologici	igrometro	umidità relativa aria	39	%			settembre 2017	17/09/2017	10:00	11:00	Dimms srl	
396	ATM02_01	ATM02	0,00	0,00	m	ante operam	aria	parametri meteorologici	igrometro	umidità relativa aria	34	%			settembre 2017	17/09/2017	11:00	12:00	Dimms srl	
397	ATM02_01	ATM02	0,00	0,00	m	ante operam	aria	parametri meteorologici	igrometro	umidità relativa aria	28	%			settembre 2017	17/09/2017	12:00	13:00	Dimms srl	
398	ATM02_01	ATM02	0,00	0,00	m	ante operam	aria	parametri meteorologici	igrometro	umidità relativa aria	24	%			settembre 2017	17/09/2017	13:00	14:00	Dimms srl	
399	ATM02_01	ATM02	0,00	0,00	m	ante operam	aria	parametri meteorologici	igrometro	umidità relativa aria	26	%			settembre 2017	17/09/2017	14:00	15:00	Dimms srl	
400	ATM02_01	ATM02	0,00	0,00	m	ante operam	aria	parametri meteorologici	igrometro	umidità relativa aria	54	%			settembre 2017	17/09/2017	15:00	16:00	Dimms srl	
401	ATM02_01	ATM02	0,00	0,00	m	ante operam	aria	parametri meteorologici	igrometro	umidità relativa aria	70	%			settembre 2017	17/09/2017	16:00	17:00	Dimms srl	
402	ATM02_01	ATM02	0,00	0,00	m	ante operam	aria	parametri meteorologici	igrometro	umidità relativa aria	73	%			settembre 2017	17/09/2017	17:00	18:00	Dimms srl	
403	ATM02_01	ATM02	0,00	0,00	m	ante operam	aria	parametri meteorologici	igrometro	umidità relativa aria	84	%			settembre 2017	17/09/2017	18:00	19:00	Dimms srl	
404	ATM02_01	ATM02	0,00	0,00	m	ante operam	aria	parametri meteorologici	igrometro	umidità relativa aria	90	%			settembre 2017	17/09/2017	19:00	20:00	Dimms srl	
405	ATM02_01	ATM02	0,00	0,00	m	ante operam	aria	parametri meteorologici	igrometro	umidità relativa aria	93	%			settembre 2017	17/09/2017	20:00	21:00	Dimms srl	
406	ATM02_01	ATM02	0,00	0,00	m	ante operam	aria	parametri meteorologici	igrometro	umidità relativa aria	91	%			settembre 2017	17/09/2017	21:00	22:00	Dimms srl	
407	ATM02_01	ATM02	0,00	0,00	m	ante operam	aria	parametri meteorologici	igrometro	umidità relativa aria	88	%			settembre 2017	17/09/2017	22:00	23:00	Dimms srl	
408	ATM02_01	ATM02	0,00	0,00	m	ante operam	aria	parametri meteorologici	igrometro	umidità relativa aria	87	%			settembre 2017	17/09/2017	23:00	00:00	Dimms srl	
409	ATM02_01	ATM02	0,00	0,00	m	ante operam	aria	parametri meteorologici	igrometro	umidità relativa aria	86	%			settembre 2017	18/09/2017	00:00	01:00	Dimms srl	
410	ATM02_01	ATM02	0,00	0,00	m	ante operam	aria	parametri meteorologici	igrometro	umidità relativa aria	86	%			settembre 2017	18/09/2017	01:00	02:00	Dimms srl	
411	ATM02_01	ATM02	0,00	0,00	m	ante operam	aria	parametri meteorologici	igrometro	umidità relativa aria	85	%			settembre 2017	18/09/2017	02:00	03:00	Dimms srl	
412	ATM02_01	ATM02	0,00	0,00	m	ante operam	aria	parametri meteorologici	igrometro	umidità relativa aria	85	%			settembre 2017	18/09/2017	03:00	04:00	Dimms srl	
413	ATM02_01	ATM02	0,00	0,00	m	ante operam	aria	parametri meteorologici	igrometro	umidità relativa aria	89	%			settembre 2017	18/09/2017	04:00	05:00	Dimms srl	
414	ATM02_01	ATM02	0,00	0,00	m	ante operam	aria	parametri meteorologici	igrometro	umidità relativa aria	88	%			settembre 2017	18/09/2017	05:00	06:00	Dimms srl	
415	ATM02_01	ATM02	0,00	0,00	m	ante operam	aria	parametri meteorologici	igrometro	umidità relativa aria	84	%			settembre 2017	18/09/2017	06:00	07:00	Dimms srl	
416	ATM02_01	ATM02	0,00	0,00	m	ante operam	aria	parametri meteorologici	igrometro	umidità relativa aria	75	%			settembre 2017	18/09/2017	07:00	08:00	Dimms srl	
417	ATM02_01	ATM02	0,00	0,00	m	ante operam	aria	parametri meteorologici	igrometro	umidità relativa aria	60	%			settembre 2017	18/09/2017	08:00	09:00	Dimms srl	
418	ATM02_01	ATM02	0,00	0,00	m	ante operam	aria	parametri meteorologici	igrometro	umidità relativa aria	43	%			settembre 2017	18/09/2017	09:00	10:00	Dimms srl	
419	ATM02_01	ATM02	0,00	0,00	m	ante operam	aria	parametri meteorologici	igrometro	umidità relativa aria	33	%			settembre 2017	18/09/2017	10:00	11:00	Dimms srl	
420	ATM02_01	ATM02	0,00	0,00	m	ante operam	aria	parametri meteorologici	igrometro	umidità relativa aria	35	%			settembre 2017	18/09/2017	11:00	12:00	Dimms srl	
421	ATM02_01	ATM02	0,00	0,00	m	ante operam	aria	parametri meteorologici	igrometro	umidità relativa aria	42	%			settembre 2017	18/09/2017	12:00	13:00	Dimms srl	
422	ATM02_01	ATM02	0,00	0,00	m	ante operam	aria	parametri meteorologici	igrometro	umidità relativa aria	43	%			settembre 2017	18/09/2017	13:00	14:00	Dimms srl	
423	ATM02_01	ATM02	0,00	0,00	m	ante operam	aria	parametri meteorologici	igrometro	umidità relativa aria	44	%			settembre 2017	18/09/2017	14:00	15:00	Dimms srl	
424	ATM02_01	ATM02	0,00	0,00	m	ante operam	aria	parametri meteorologici	igrometro	umidità relativa aria	53	%			settembre 2017	18/09/2017	15:00	16:00	Dimms srl	
425	ATM02_01	ATM02	0,00	0,00	m	ante operam	aria	parametri meteorologici	igrometro	umidità relativa aria	62	%			settembre 2017	18/09/2017	16:00	17:00	Dimms srl	
426	ATM02_01	ATM02	0,00	0,00	m	ante operam	aria	parametri meteorologici	igrometro	umidità relativa aria	68	%			settembre 2017	18/09/2017	17:00	18:00	Dimms srl	
427	ATM02_01	ATM02	0,00	0,00	m	ante operam	aria	parametri meteorologici	igrometro	umidità relativa aria	81	%			settembre 2017	18/09/2017	18:00	19:00	Dimms srl	
428	ATM02_01	ATM02	0,00	0,00	m	ante operam	aria	parametri meteorologici	igrometro	umidità relativa aria	87	%			settembre 2017	18/09/2017	19:00	20:00	Dimms srl	
429	ATM02_01	ATM02	0,00	0,00	m	ante operam	aria	parametri meteorologici	igrometro	umidità relativa aria	87	%			settembre 2017	18/09/2017	20:00	21:00	Dimms srl	
430	ATM02_01	ATM02	0,00	0,00	m	ante operam	aria	parametri meteorologici	igrometro	umidità relativa aria	85	%			settembre 2017	18/09/2017	21:00	22:00	Dimms srl	
431	ATM02_01	ATM02	0,00	0,00	m	ante operam	aria	parametri meteorologici	igrometro	umidità relativa aria	84	%			settembre 2017	18/09/2017	22:00	23:00	Dimms srl	
432	ATM02_01	ATM02	0,00	0,00	m	ante operam	aria	parametri meteorologici	igrometro	umidità relativa aria	85	%			settembre 2017	18/09/2017	23:00	00:00	Dimms srl	

CODICE RILIEVO ATM02_01 - Settembre 2017 - Umidità Relativa

id.	Codice Rilievo	Codice stazione	Profondità Rilievo/Misura (min)	Profondità Rilievo/Misura (max)	Unità misura profondità rilievo/misura	fase di monitoraggio	componente monitorata	tipo rilievo/misura	strumentazione	nome analita/parametro	valore analita/parametro	unità di misura analita/parametro	soglia/limite di legge (dell'analita/ parametro)	unità di misura soglia/limite di legge	campagna di monitoraggio	data misura	ora (legale) inizio rilievo	ora (legale) fine rilievo	soggetto incaricato	note
433	ATM02_01	ATM02	0,00	0,00	m	ante operam	aria	parametri meteorologici	igrometro	umidità relativa aria	86	%			settembre 2017	19/09/2017	00:00	01:00	Dimms srl	
434	ATM02_01	ATM02	0,00	0,00	m	ante operam	aria	parametri meteorologici	igrometro	umidità relativa aria	86	%			settembre 2017	19/09/2017	01:00	02:00	Dimms srl	
435	ATM02_01	ATM02	0,00	0,00	m	ante operam	aria	parametri meteorologici	igrometro	umidità relativa aria	87	%			settembre 2017	19/09/2017	02:00	03:00	Dimms srl	
436	ATM02_01	ATM02	0,00	0,00	m	ante operam	aria	parametri meteorologici	igrometro	umidità relativa aria	86	%			settembre 2017	19/09/2017	03:00	04:00	Dimms srl	
437	ATM02_01	ATM02	0,00	0,00	m	ante operam	aria	parametri meteorologici	igrometro	umidità relativa aria	92	%			settembre 2017	19/09/2017	04:00	05:00	Dimms srl	
438	ATM02_01	ATM02	0,00	0,00	m	ante operam	aria	parametri meteorologici	igrometro	umidità relativa aria	95	%			settembre 2017	19/09/2017	05:00	06:00	Dimms srl	
439	ATM02_01	ATM02	0,00	0,00	m	ante operam	aria	parametri meteorologici	igrometro	umidità relativa aria	97	%			settembre 2017	19/09/2017	06:00	07:00	Dimms srl	
440	ATM02_01	ATM02	0,00	0,00	m	ante operam	aria	parametri meteorologici	igrometro	umidità relativa aria	98	%			settembre 2017	19/09/2017	07:00	08:00	Dimms srl	
441	ATM02_01	ATM02	0,00	0,00	m	ante operam	aria	parametri meteorologici	igrometro	umidità relativa aria	81	%			settembre 2017	19/09/2017	08:00	09:00	Dimms srl	
442	ATM02_01	ATM02	0,00	0,00	m	ante operam	aria	parametri meteorologici	igrometro	umidità relativa aria	48	%			settembre 2017	19/09/2017	09:00	10:00	Dimms srl	
443	ATM02_01	ATM02	0,00	0,00	m	ante operam	aria	parametri meteorologici	igrometro	umidità relativa aria	38	%			settembre 2017	19/09/2017	10:00	11:00	Dimms srl	
444	ATM02_01	ATM02	0,00	0,00	m	ante operam	aria	parametri meteorologici	igrometro	umidità relativa aria	36	%			settembre 2017	19/09/2017	11:00	12:00	Dimms srl	
445	ATM02_01	ATM02	0,00	0,00	m	ante operam	aria	parametri meteorologici	igrometro	umidità relativa aria	32	%			settembre 2017	19/09/2017	12:00	13:00	Dimms srl	
446	ATM02_01	ATM02	0,00	0,00	m	ante operam	aria	parametri meteorologici	igrometro	umidità relativa aria	34	%			settembre 2017	19/09/2017	13:00	14:00	Dimms srl	
447	ATM02_01	ATM02	0,00	0,00	m	ante operam	aria	parametri meteorologici	igrometro	umidità relativa aria	37	%			settembre 2017	19/09/2017	14:00	15:00	Dimms srl	
448	ATM02_01	ATM02	0,00	0,00	m	ante operam	aria	parametri meteorologici	igrometro	umidità relativa aria	40	%			settembre 2017	19/09/2017	15:00	16:00	Dimms srl	
449	ATM02_01	ATM02	0,00	0,00	m	ante operam	aria	parametri meteorologici	igrometro	umidità relativa aria	44	%			settembre 2017	19/09/2017	16:00	17:00	Dimms srl	
450	ATM02_01	ATM02	0,00	0,00	m	ante operam	aria	parametri meteorologici	igrometro	umidità relativa aria	73	%			settembre 2017	19/09/2017	17:00	18:00	Dimms srl	
451	ATM02_01	ATM02	0,00	0,00	m	ante operam	aria	parametri meteorologici	igrometro	umidità relativa aria	85	%			settembre 2017	19/09/2017	18:00	19:00	Dimms srl	
452	ATM02_01	ATM02	0,00	0,00	m	ante operam	aria	parametri meteorologici	igrometro	umidità relativa aria	91	%			settembre 2017	19/09/2017	19:00	20:00	Dimms srl	
453	ATM02_01	ATM02	0,00	0,00	m	ante operam	aria	parametri meteorologici	igrometro	umidità relativa aria	93	%			settembre 2017	19/09/2017	20:00	21:00	Dimms srl	
454	ATM02_01	ATM02	0,00	0,00	m	ante operam	aria	parametri meteorologici	igrometro	umidità relativa aria	94	%			settembre 2017	19/09/2017	21:00	22:00	Dimms srl	
455	ATM02_01	ATM02	0,00	0,00	m	ante operam	aria	parametri meteorologici	igrometro	umidità relativa aria	95	%			settembre 2017	19/09/2017	22:00	23:00	Dimms srl	
456	ATM02_01	ATM02	0,00	0,00	m	ante operam	aria	parametri meteorologici	igrometro	umidità relativa aria	95	%			settembre 2017	19/09/2017	23:00	00:00	Dimms srl	
457	ATM02_01	ATM02	0,00	0,00	m	ante operam	aria	parametri meteorologici	igrometro	umidità relativa aria	96	%			settembre 2017	20/09/2017	00:00	01:00	Dimms srl	
458	ATM02_01	ATM02	0,00	0,00	m	ante operam	aria	parametri meteorologici	igrometro	umidità relativa aria	96	%			settembre 2017	20/09/2017	01:00	02:00	Dimms srl	
459	ATM02_01	ATM02	0,00	0,00	m	ante operam	aria	parametri meteorologici	igrometro	umidità relativa aria	96	%			settembre 2017	20/09/2017	02:00	03:00	Dimms srl	
460	ATM02_01	ATM02	0,00	0,00	m	ante operam	aria	parametri meteorologici	igrometro	umidità relativa aria	95	%			settembre 2017	20/09/2017	03:00	04:00	Dimms srl	
461	ATM02_01	ATM02	0,00	0,00	m	ante operam	aria	parametri meteorologici	igrometro	umidità relativa aria	95	%			settembre 2017	20/09/2017	04:00	05:00	Dimms srl	
462	ATM02_01	ATM02	0,00	0,00	m	ante operam	aria	parametri meteorologici	igrometro	umidità relativa aria	95	%			settembre 2017	20/09/2017	05:00	06:00	Dimms srl	
463	ATM02_01	ATM02	0,00	0,00	m	ante operam	aria	parametri meteorologici	igrometro	umidità relativa aria	95	%			settembre 2017	20/09/2017	06:00	07:00	Dimms srl	
464	ATM02_01	ATM02	0,00	0,00	m	ante operam	aria	parametri meteorologici	igrometro	umidità relativa aria	92	%			settembre 2017	20/09/2017	07:00	08:00	Dimms srl	
465	ATM02_01	ATM02	0,00	0,00	m	ante operam	aria	parametri meteorologici	igrometro	umidità relativa aria	71	%			settembre 2017	20/09/2017	08:00	09:00	Dimms srl	
466	ATM02_01	ATM02	0,00	0,00	m	ante operam	aria	parametri meteorologici	igrometro	umidità relativa aria	53	%			settembre 2017	20/09/2017	09:00	10:00	Dimms srl	
467	ATM02_01	ATM02	0,00	0,00	m	ante operam	aria	parametri meteorologici	igrometro	umidità relativa aria	66	%			settembre 2017	20/09/2017	10:00	11:00	Dimms srl	
468	ATM02_01	ATM02	0,00	0,00	m	ante operam	aria	parametri meteorologici	igrometro	umidità relativa aria	77	%			settembre 2017	20/09/2017	11:00	12:00	Dimms srl	
469	ATM02_01	ATM02	0,00	0,00	m	ante operam	aria	parametri meteorologici	igrometro	umidità relativa aria	69	%			settembre 2017	20/09/2017	12:00	13:00	Dimms srl	
470	ATM02_01	ATM02	0,00	0,00	m	ante operam	aria	parametri meteorologici	igrometro	umidità relativa aria	64	%			settembre 2017	20/09/2017	13:00	14:00	Dimms srl	
471	ATM02_01	ATM02	0,00	0,00	m	ante operam	aria	parametri meteorologici	igrometro	umidità relativa aria	62	%			settembre 2017	20/09/2017	14:00	15:00	Dimms srl	
472	ATM02_01	ATM02	0,00	0,00	m	ante operam	aria	parametri meteorologici	igrometro	umidità relativa aria	60	%			settembre 2017	20/09/2017	15:00	16:00	Dimms srl	
473	ATM02_01	ATM02	0,00	0,00	m	ante operam	aria	parametri meteorologici	igrometro	umidità relativa aria	61	%			settembre 2017	20/09/2017	16:00	17:00	Dimms srl	
474	ATM02_01	ATM02	0,00	0,00	m	ante operam	aria	parametri meteorologici	igrometro	umidità relativa aria	65	%			settembre 2017	20/09/2017	17:00	18:00	Dimms srl	
475	ATM02_01	ATM02	0,00	0,00	m	ante operam	aria	parametri meteorologici	igrometro	umidità relativa aria	71	%			settembre 2017	20/09/2017	18:00	19:00	Dimms srl	
476	ATM02_01	ATM02	0,00	0,00	m	ante operam	aria	parametri meteorologici	igrometro	umidità relativa aria	82	%			settembre 2017	20/09/2017	19:00	20:00	Dimms srl	
477	ATM02_01	ATM02	0,00	0,00	m	ante operam	aria	parametri meteorologici	igrometro	umidità relativa aria	86	%			settembre 2017	20/09/2017	20:00	21:00	Dimms srl	
478	ATM02_01	ATM02	0,00	0,00	m	ante operam	aria	parametri meteorologici	igrometro	umidità relativa aria	90	%			settembre 2017	20/09/2017	21:00	22:00	Dimms srl	
479	ATM02_01	ATM02	0,00	0,00	m	ante operam	aria	parametri meteorologici	igrometro	umidità relativa aria	91	%			settembre 2017	20/09/2017	22:00	23:00	Dimms srl	
480	ATM02_01	ATM02	0,00	0,00	m	ante operam	aria	parametri meteorologici	igrometro	umidità relativa aria	92	%			settembre 2017	20/09/2017	23:00	00:00	Dimms srl	

CODICE RILIEVO ATM02_01 - Settembre 2017 - Umidità Relativa

id.	Codice Rilievo	Codice stazione	Profondità Rilievo/Misura (min)	Profondità Rilievo/Misura (max)	Unità misura profondità rilievo/misura	fase di monitoraggio	componente monitorata	tipo rilievo/misura	strumentazione	nome analita/parametro	valore analita/parametro	unità di misura analita/parametro	soglia/limite di legge (dell'analita/ parametro)	unità di misura soglia/limite di legge	campagna di monitoraggio	data misura	ora (legale) inizio rilievo	ora (legale) fine rilievo	soggetto incaricato	note
481	ATM02_01	ATM02	0,00	0,00	m	ante operam	aria	parametri meteorologici	igrometro	umidità relativa aria	93	%			settembre 2017	21/09/2017	00:00	01:00	Dimms srl	
482	ATM02_01	ATM02	0,00	0,00	m	ante operam	aria	parametri meteorologici	igrometro	umidità relativa aria	94	%			settembre 2017	21/09/2017	01:00	02:00	Dimms srl	
483	ATM02_01	ATM02	0,00	0,00	m	ante operam	aria	parametri meteorologici	igrometro	umidità relativa aria	93	%			settembre 2017	21/09/2017	02:00	03:00	Dimms srl	
484	ATM02_01	ATM02	0,00	0,00	m	ante operam	aria	parametri meteorologici	igrometro	umidità relativa aria	93	%			settembre 2017	21/09/2017	03:00	04:00	Dimms srl	
485	ATM02_01	ATM02	0,00	0,00	m	ante operam	aria	parametri meteorologici	igrometro	umidità relativa aria	93	%			settembre 2017	21/09/2017	04:00	05:00	Dimms srl	
486	ATM02_01	ATM02	0,00	0,00	m	ante operam	aria	parametri meteorologici	igrometro	umidità relativa aria	93	%			settembre 2017	21/09/2017	05:00	06:00	Dimms srl	
487	ATM02_01	ATM02	0,00	0,00	m	ante operam	aria	parametri meteorologici	igrometro	umidità relativa aria	93	%			settembre 2017	21/09/2017	06:00	07:00	Dimms srl	
488	ATM02_01	ATM02	0,00	0,00	m	ante operam	aria	parametri meteorologici	igrometro	umidità relativa aria	89	%			settembre 2017	21/09/2017	07:00	08:00	Dimms srl	
489	ATM02_01	ATM02	0,00	0,00	m	ante operam	aria	parametri meteorologici	igrometro	umidità relativa aria	55	%			settembre 2017	21/09/2017	08:00	09:00	Dimms srl	
490	ATM02_01	ATM02	0,00	0,00	m	ante operam	aria	parametri meteorologici	igrometro	umidità relativa aria	36	%			settembre 2017	21/09/2017	09:00	10:00	Dimms srl	
491	ATM02_01	ATM02	0,00	0,00	m	ante operam	aria	parametri meteorologici	igrometro	umidità relativa aria	29	%			settembre 2017	21/09/2017	10:00	11:00	Dimms srl	
492	ATM02_01	ATM02	0,00	0,00	m	ante operam	aria	parametri meteorologici	igrometro	umidità relativa aria	28	%			settembre 2017	21/09/2017	11:00	12:00	Dimms srl	
493	ATM02_01	ATM02	0,00	0,00	m	ante operam	aria	parametri meteorologici	igrometro	umidità relativa aria	31	%			settembre 2017	21/09/2017	12:00	13:00	Dimms srl	
494	ATM02_01	ATM02	0,00	0,00	m	ante operam	aria	parametri meteorologici	igrometro	umidità relativa aria	36	%			settembre 2017	21/09/2017	13:00	14:00	Dimms srl	
495	ATM02_01	ATM02	0,00	0,00	m	ante operam	aria	parametri meteorologici	igrometro	umidità relativa aria	39	%			settembre 2017	21/09/2017	14:00	15:00	Dimms srl	
496	ATM02_01	ATM02	0,00	0,00	m	ante operam	aria	parametri meteorologici	igrometro	umidità relativa aria	47	%			settembre 2017	21/09/2017	15:00	16:00	Dimms srl	
497	ATM02_01	ATM02	0,00	0,00	m	ante operam	aria	parametri meteorologici	igrometro	umidità relativa aria	58	%			settembre 2017	21/09/2017	16:00	17:00	Dimms srl	
498	ATM02_01	ATM02	0,00	0,00	m	ante operam	aria	parametri meteorologici	igrometro	umidità relativa aria	72	%			settembre 2017	21/09/2017	17:00	18:00	Dimms srl	
499	ATM02_01	ATM02	0,00	0,00	m	ante operam	aria	parametri meteorologici	igrometro	umidità relativa aria	84	%			settembre 2017	21/09/2017	18:00	19:00	Dimms srl	
500	ATM02_01	ATM02	0,00	0,00	m	ante operam	aria	parametri meteorologici	igrometro	umidità relativa aria	89	%			settembre 2017	21/09/2017	19:00	20:00	Dimms srl	
501	ATM02_01	ATM02	0,00	0,00	m	ante operam	aria	parametri meteorologici	igrometro	umidità relativa aria	92	%			settembre 2017	21/09/2017	20:00	21:00	Dimms srl	
502	ATM02_01	ATM02	0,00	0,00	m	ante operam	aria	parametri meteorologici	igrometro	umidità relativa aria	93	%			settembre 2017	21/09/2017	21:00	22:00	Dimms srl	
503	ATM02_01	ATM02	0,00	0,00	m	ante operam	aria	parametri meteorologici	igrometro	umidità relativa aria	94	%			settembre 2017	21/09/2017	22:00	23:00	Dimms srl	
504	ATM02_01	ATM02	0,00	0,00	m	ante operam	aria	parametri meteorologici	igrometro	umidità relativa aria	93	%			settembre 2017	21/09/2017	23:00	00:00	Dimms srl	
505	ATM02_01	ATM02	0,00	0,00	m	ante operam	aria	parametri meteorologici	igrometro	umidità relativa aria	89	%			settembre 2017	22/09/2017	00:00	01:00	Dimms srl	
506	ATM02_01	ATM02	0,00	0,00	m	ante operam	aria	parametri meteorologici	igrometro	umidità relativa aria	87	%			settembre 2017	22/09/2017	01:00	02:00	Dimms srl	
507	ATM02_01	ATM02	0,00	0,00	m	ante operam	aria	parametri meteorologici	igrometro	umidità relativa aria	86	%			settembre 2017	22/09/2017	02:00	03:00	Dimms srl	
508	ATM02_01	ATM02	0,00	0,00	m	ante operam	aria	parametri meteorologici	igrometro	umidità relativa aria	84	%			settembre 2017	22/09/2017	03:00	04:00	Dimms srl	
509	ATM02_01	ATM02	0,00	0,00	m	ante operam	aria	parametri meteorologici	igrometro	umidità relativa aria	85	%			settembre 2017	22/09/2017	04:00	05:00	Dimms srl	
510	ATM02_01	ATM02	0,00	0,00	m	ante operam	aria	parametri meteorologici	igrometro	umidità relativa aria	86	%			settembre 2017	22/09/2017	05:00	06:00	Dimms srl	
511	ATM02_01	ATM02	0,00	0,00	m	ante operam	aria	parametri meteorologici	igrometro	umidità relativa aria	85	%			settembre 2017	22/09/2017	06:00	07:00	Dimms srl	
512	ATM02_01	ATM02	0,00	0,00	m	ante operam	aria	parametri meteorologici	igrometro	umidità relativa aria	74	%			settembre 2017	22/09/2017	07:00	08:00	Dimms srl	
513	ATM02_01	ATM02	0,00	0,00	m	ante operam	aria	parametri meteorologici	igrometro	umidità relativa aria	52	%			settembre 2017	22/09/2017	08:00	09:00	Dimms srl	
514	ATM02_01	ATM02	0,00	0,00	m	ante operam	aria	parametri meteorologici	igrometro	umidità relativa aria	39	%			settembre 2017	22/09/2017	09:00	10:00	Dimms srl	
515	ATM02_01	ATM02	0,00	0,00	m	ante operam	aria	parametri meteorologici	igrometro	umidità relativa aria	28	%			settembre 2017	22/09/2017	10:00	11:00	Dimms srl	
516	ATM02_01	ATM02	0,00	0,00	m	ante operam	aria	parametri meteorologici	igrometro	umidità relativa aria	27	%			settembre 2017	22/09/2017	11:00	12:00	Dimms srl	
517	ATM02_01	ATM02	0,00	0,00	m	ante operam	aria	parametri meteorologici	igrometro	umidità relativa aria	28	%			settembre 2017	22/09/2017	12:00	13:00	Dimms srl	
518	ATM02_01	ATM02	0,00	0,00	m	ante operam	aria	parametri meteorologici	igrometro	umidità relativa aria	30	%			settembre 2017	22/09/2017	13:00	14:00	Dimms srl	
519	ATM02_01	ATM02	0,00	0,00	m	ante operam	aria	parametri meteorologici	igrometro	umidità relativa aria	37	%			settembre 2017	22/09/2017	14:00	15:00	Dimms srl	
520	ATM02_01	ATM02	0,00	0,00	m	ante operam	aria	parametri meteorologici	igrometro	umidità relativa aria	46	%			settembre 2017	22/09/2017	15:00	16:00	Dimms srl	
521	ATM02_01	ATM02	0,00	0,00	m	ante operam	aria	parametri meteorologici	igrometro	umidità relativa aria	54	%			settembre 2017	22/09/2017	16:00	17:00	Dimms srl	
522	ATM02_01	ATM02	0,00	0,00	m	ante operam	aria	parametri meteorologici	igrometro	umidità relativa aria	70	%			settembre 2017	22/09/2017	17:00	18:00	Dimms srl	
523	ATM02_01	ATM02	0,00	0,00	m	ante operam	aria	parametri meteorologici	igrometro	umidità relativa aria	80	%			settembre 2017	22/09/2017	18:00	19:00	Dimms srl	
524	ATM02_01	ATM02	0,00	0,00	m	ante operam	aria	parametri meteorologici	igrometro	umidità relativa aria	87	%			settembre 2017	22/09/2017	19:00	20:00	Dimms srl	
525	ATM02_01	ATM02	0,00	0,00	m	ante operam	aria	parametri meteorologici	igrometro	umidità relativa aria	91	%			settembre 2017	22/09/2017	20:00	21:00	Dimms srl	
526	ATM02_01	ATM02	0,00	0,00	m	ante operam	aria	parametri meteorologici	igrometro	umidità relativa aria	92	%			settembre 2017	22/09/2017	21:00	22:00	Dimms srl	
527	ATM02_01	ATM02	0,00	0,00	m	ante operam	aria	parametri meteorologici	igrometro	umidità relativa aria	89	%			settembre 2017	22/09/2017	22:00	23:00	Dimms srl	
528	ATM02_01	ATM02	0,00	0,00	m	ante operam	aria	parametri meteorologici	igrometro	umidità relativa aria	88	%			settembre 2017	22/09/2017	23:00	00:00	Dimms srl	

CODICE RILIEVO ATM02_01 - Settembre 2017 - Umidità Relativa

id.	Codice Rilievo	Codice stazione	Profondità Rilievo/Misura (min)	Profondità Rilievo/Misura (max)	Unità misura profondità rilievo/misura	fase di monitoraggio	componente monitorata	tipo rilievo/misura	strumentazione	nome analita/parametro	valore analita/parametro	unità di misura analita/parametro	soglia/limite di legge (dell'analita/ parametro)	unità di misura soglia/limite di legge	campagna di monitoraggio	data misura	ora (legale) inizio rilievo	ora (legale) fine rilievo	soggetto incaricato	note
529	ATM02_01	ATM02	0,00	0,00	m	ante operam	aria	parametri meteorologici	igrometro	umidità relativa aria	88	%			settembre 2017	23/09/2017	00:00	01:00	Dimms srl	
530	ATM02_01	ATM02	0,00	0,00	m	ante operam	aria	parametri meteorologici	igrometro	umidità relativa aria	89	%			settembre 2017	23/09/2017	01:00	02:00	Dimms srl	
531	ATM02_01	ATM02	0,00	0,00	m	ante operam	aria	parametri meteorologici	igrometro	umidità relativa aria	88	%			settembre 2017	23/09/2017	02:00	03:00	Dimms srl	
532	ATM02_01	ATM02	0,00	0,00	m	ante operam	aria	parametri meteorologici	igrometro	umidità relativa aria	90	%			settembre 2017	23/09/2017	03:00	04:00	Dimms srl	
533	ATM02_01	ATM02	0,00	0,00	m	ante operam	aria	parametri meteorologici	igrometro	umidità relativa aria	91	%			settembre 2017	23/09/2017	04:00	05:00	Dimms srl	
534	ATM02_01	ATM02	0,00	0,00	m	ante operam	aria	parametri meteorologici	igrometro	umidità relativa aria	92	%			settembre 2017	23/09/2017	05:00	06:00	Dimms srl	
535	ATM02_01	ATM02	0,00	0,00	m	ante operam	aria	parametri meteorologici	igrometro	umidità relativa aria	90	%			settembre 2017	23/09/2017	06:00	07:00	Dimms srl	
536	ATM02_01	ATM02	0,00	0,00	m	ante operam	aria	parametri meteorologici	igrometro	umidità relativa aria	78	%			settembre 2017	23/09/2017	07:00	08:00	Dimms srl	
537	ATM02_01	ATM02	0,00	0,00	m	ante operam	aria	parametri meteorologici	igrometro	umidità relativa aria	56	%			settembre 2017	23/09/2017	08:00	09:00	Dimms srl	
538	ATM02_01	ATM02	0,00	0,00	m	ante operam	aria	parametri meteorologici	igrometro	umidità relativa aria	44	%			settembre 2017	23/09/2017	09:00	10:00	Dimms srl	
539	ATM02_01	ATM02	0,00	0,00	m	ante operam	aria	parametri meteorologici	igrometro	umidità relativa aria	35	%			settembre 2017	23/09/2017	10:00	11:00	Dimms srl	
540	ATM02_01	ATM02	0,00	0,00	m	ante operam	aria	parametri meteorologici	igrometro	umidità relativa aria	29	%			settembre 2017	23/09/2017	11:00	12:00	Dimms srl	
541	ATM02_01	ATM02	0,00	0,00	m	ante operam	aria	parametri meteorologici	igrometro	umidità relativa aria	28	%			settembre 2017	23/09/2017	12:00	13:00	Dimms srl	
542	ATM02_01	ATM02	0,00	0,00	m	ante operam	aria	parametri meteorologici	igrometro	umidità relativa aria	31	%			settembre 2017	23/09/2017	13:00	14:00	Dimms srl	
543	ATM02_01	ATM02	0,00	0,00	m	ante operam	aria	parametri meteorologici	igrometro	umidità relativa aria	34	%			settembre 2017	23/09/2017	14:00	15:00	Dimms srl	
544	ATM02_01	ATM02	0,00	0,00	m	ante operam	aria	parametri meteorologici	igrometro	umidità relativa aria	41	%			settembre 2017	23/09/2017	15:00	16:00	Dimms srl	
545	ATM02_01	ATM02	0,00	0,00	m	ante operam	aria	parametri meteorologici	igrometro	umidità relativa aria	50	%			settembre 2017	23/09/2017	16:00	17:00	Dimms srl	
546	ATM02_01	ATM02	0,00	0,00	m	ante operam	aria	parametri meteorologici	igrometro	umidità relativa aria	60	%			settembre 2017	23/09/2017	17:00	18:00	Dimms srl	
547	ATM02_01	ATM02	0,00	0,00	m	ante operam	aria	parametri meteorologici	igrometro	umidità relativa aria	70	%			settembre 2017	23/09/2017	18:00	19:00	Dimms srl	
548	ATM02_01	ATM02	0,00	0,00	m	ante operam	aria	parametri meteorologici	igrometro	umidità relativa aria	73	%			settembre 2017	23/09/2017	19:00	20:00	Dimms srl	
549	ATM02_01	ATM02	0,00	0,00	m	ante operam	aria	parametri meteorologici	igrometro	umidità relativa aria	78	%			settembre 2017	23/09/2017	20:00	21:00	Dimms srl	
550	ATM02_01	ATM02	0,00	0,00	m	ante operam	aria	parametri meteorologici	igrometro	umidità relativa aria	83	%			settembre 2017	23/09/2017	21:00	22:00	Dimms srl	
551	ATM02_01	ATM02	0,00	0,00	m	ante operam	aria	parametri meteorologici	igrometro	umidità relativa aria	85	%			settembre 2017	23/09/2017	22:00	23:00	Dimms srl	
552	ATM02_01	ATM02	0,00	0,00	m	ante operam	aria	parametri meteorologici	igrometro	umidità relativa aria	88	%			settembre 2017	23/09/2017	23:00	00:00	Dimms srl	
553	ATM02_01	ATM02	0,00	0,00	m	ante operam	aria	parametri meteorologici	igrometro	umidità relativa aria	90	%			settembre 2017	24/09/2017	00:00	01:00	Dimms srl	
554	ATM02_01	ATM02	0,00	0,00	m	ante operam	aria	parametri meteorologici	igrometro	umidità relativa aria	92	%			settembre 2017	24/09/2017	01:00	02:00	Dimms srl	
555	ATM02_01	ATM02	0,00	0,00	m	ante operam	aria	parametri meteorologici	igrometro	umidità relativa aria	91	%			settembre 2017	24/09/2017	02:00	03:00	Dimms srl	
556	ATM02_01	ATM02	0,00	0,00	m	ante operam	aria	parametri meteorologici	igrometro	umidità relativa aria	88	%			settembre 2017	24/09/2017	03:00	04:00	Dimms srl	
557	ATM02_01	ATM02	0,00	0,00	m	ante operam	aria	parametri meteorologici	igrometro	umidità relativa aria	89	%			settembre 2017	24/09/2017	04:00	05:00	Dimms srl	
558	ATM02_01	ATM02	0,00	0,00	m	ante operam	aria	parametri meteorologici	igrometro	umidità relativa aria	91	%			settembre 2017	24/09/2017	05:00	06:00	Dimms srl	
559	ATM02_01	ATM02	0,00	0,00	m	ante operam	aria	parametri meteorologici	igrometro	umidità relativa aria	92	%			settembre 2017	24/09/2017	06:00	07:00	Dimms srl	
560	ATM02_01	ATM02	0,00	0,00	m	ante operam	aria	parametri meteorologici	igrometro	umidità relativa aria	89	%			settembre 2017	24/09/2017	07:00	08:00	Dimms srl	
561	ATM02_01	ATM02	0,00	0,00	m	ante operam	aria	parametri meteorologici	igrometro	umidità relativa aria	64	%			settembre 2017	24/09/2017	08:00	09:00	Dimms srl	
562	ATM02_01	ATM02	0,00	0,00	m	ante operam	aria	parametri meteorologici	igrometro	umidità relativa aria	48	%			settembre 2017	24/09/2017	09:00	10:00	Dimms srl	
563	ATM02_01	ATM02	0,00	0,00	m	ante operam	aria	parametri meteorologici	igrometro	umidità relativa aria	38	%			settembre 2017	24/09/2017	10:00	11:00	Dimms srl	
564	ATM02_01	ATM02	0,00	0,00	m	ante operam	aria	parametri meteorologici	igrometro	umidità relativa aria	39	%			settembre 2017	24/09/2017	11:00	12:00	Dimms srl	
565	ATM02_01	ATM02	0,00	0,00	m	ante operam	aria	parametri meteorologici	igrometro	umidità relativa aria	39	%			settembre 2017	24/09/2017	12:00	13:00	Dimms srl	
566	ATM02_01	ATM02	0,00	0,00	m	ante operam	aria	parametri meteorologici	igrometro	umidità relativa aria	45	%			settembre 2017	24/09/2017	13:00	14:00	Dimms srl	
567	ATM02_01	ATM02	0,00	0,00	m	ante operam	aria	parametri meteorologici	igrometro	umidità relativa aria	53	%			settembre 2017	24/09/2017	14:00	15:00	Dimms srl	
568	ATM02_01	ATM02	0,00	0,00	m	ante operam	aria	parametri meteorologici	igrometro	umidità relativa aria	64	%			settembre 2017	24/09/2017	15:00	16:00	Dimms srl	
569	ATM02_01	ATM02	0,00	0,00	m	ante operam	aria	parametri meteorologici	igrometro	umidità relativa aria	80	%			settembre 2017	24/09/2017	16:00	17:00	Dimms srl	
570	ATM02_01	ATM02	0,00	0,00	m	ante operam	aria	parametri meteorologici	igrometro	umidità relativa aria	87	%			settembre 2017	24/09/2017	17:00	18:00	Dimms srl	
571	ATM02_01	ATM02	0,00	0,00	m	ante operam	aria	parametri meteorologici	igrometro	umidità relativa aria	91	%			settembre 2017	24/09/2017	18:00	19:00	Dimms srl	
572	ATM02_01	ATM02	0,00	0,00	m	ante operam	aria	parametri meteorologici	igrometro	umidità relativa aria	92	%			settembre 2017	24/09/2017	19:00	20:00	Dimms srl	
573	ATM02_01	ATM02	0,00	0,00	m	ante operam	aria	parametri meteorologici	igrometro	umidità relativa aria	92	%			settembre 2017	24/09/2017	20:00	21:00	Dimms srl	
574	ATM02_01	ATM02	0,00	0,00	m	ante operam	aria	parametri meteorologici	igrometro	umidità relativa aria	95	%			settembre 2017	24/09/2017	21:00	22:00	Dimms srl	
575	ATM02_01	ATM02	0,00	0,00	m	ante operam	aria	parametri meteorologici	igrometro	umidità relativa aria	97	%			settembre 2017	24/09/2017	22:00	23:00	Dimms srl	
576	ATM02_01	ATM02	0,00	0,00	m	ante operam	aria	parametri meteorologici	igrometro	umidità relativa aria	98	%			settembre 2017	24/09/2017	23:00	00:00	Dimms srl	

CODICE RILIEVO ATM02_01 - Settembre 2017 - Umidità Relativa

id.	Codice Rilievo	Codice stazione	Profondità Rilievo/Misura (min)	Profondità Rilievo/Misura (max)	Unità misura profondità rilievo/misura	fase di monitoraggio	componente monitorata	tipo rilievo/misura	strumentazione	nome analita/parametro	valore analita/parametro	unità di misura analita/parametro	soglia/limite di legge (dell'analita/ parametro)	unità di misura soglia/limite di legge	campagna di monitoraggio	data misura	ora (legale) inizio rilievo	ora (legale) fine rilievo	soggetto incaricato	note
577	ATM02_01	ATM02	0,00	0,00	m	ante operam	aria	parametri meteorologici	igrometro	umidità relativa aria	98	%			settembre 2017	25/09/2017	00:00	01:00	Dimms srl	
578	ATM02_01	ATM02	0,00	0,00	m	ante operam	aria	parametri meteorologici	igrometro	umidità relativa aria	98	%			settembre 2017	25/09/2017	01:00	02:00	Dimms srl	
579	ATM02_01	ATM02	0,00	0,00	m	ante operam	aria	parametri meteorologici	igrometro	umidità relativa aria	99	%			settembre 2017	25/09/2017	02:00	03:00	Dimms srl	
580	ATM02_01	ATM02	0,00	0,00	m	ante operam	aria	parametri meteorologici	igrometro	umidità relativa aria	99	%			settembre 2017	25/09/2017	03:00	04:00	Dimms srl	
581	ATM02_01	ATM02	0,00	0,00	m	ante operam	aria	parametri meteorologici	igrometro	umidità relativa aria	100	%			settembre 2017	25/09/2017	04:00	05:00	Dimms srl	
582	ATM02_01	ATM02	0,00	0,00	m	ante operam	aria	parametri meteorologici	igrometro	umidità relativa aria	100	%			settembre 2017	25/09/2017	05:00	06:00	Dimms srl	
583	ATM02_01	ATM02	0,00	0,00	m	ante operam	aria	parametri meteorologici	igrometro	umidità relativa aria	100	%			settembre 2017	25/09/2017	06:00	07:00	Dimms srl	
584	ATM02_01	ATM02	0,00	0,00	m	ante operam	aria	parametri meteorologici	igrometro	umidità relativa aria	100	%			settembre 2017	25/09/2017	07:00	08:00	Dimms srl	
585	ATM02_01	ATM02	0,00	0,00	m	ante operam	aria	parametri meteorologici	igrometro	umidità relativa aria	100	%			settembre 2017	25/09/2017	08:00	09:00	Dimms srl	
586	ATM02_01	ATM02	0,00	0,00	m	ante operam	aria	parametri meteorologici	igrometro	umidità relativa aria	87	%			settembre 2017	25/09/2017	09:00	10:00	Dimms srl	
587	ATM02_01	ATM02	0,00	0,00	m	ante operam	aria	parametri meteorologici	igrometro	umidità relativa aria	76	%			settembre 2017	25/09/2017	10:00	11:00	Dimms srl	
588	ATM02_01	ATM02	0,00	0,00	m	ante operam	aria	parametri meteorologici	igrometro	umidità relativa aria	72	%			settembre 2017	25/09/2017	11:00	12:00	Dimms srl	
589	ATM02_01	ATM02	0,00	0,00	m	ante operam	aria	parametri meteorologici	igrometro	umidità relativa aria	77	%			settembre 2017	25/09/2017	12:00	13:00	Dimms srl	
590	ATM02_01	ATM02	0,00	0,00	m	ante operam	aria	parametri meteorologici	igrometro	umidità relativa aria	75	%			settembre 2017	25/09/2017	13:00	14:00	Dimms srl	
591	ATM02_01	ATM02	0,00	0,00	m	ante operam	aria	parametri meteorologici	igrometro	umidità relativa aria	74	%			settembre 2017	25/09/2017	14:00	15:00	Dimms srl	
592	ATM02_01	ATM02	0,00	0,00	m	ante operam	aria	parametri meteorologici	igrometro	umidità relativa aria	82	%			settembre 2017	25/09/2017	15:00	16:00	Dimms srl	
593	ATM02_01	ATM02	0,00	0,00	m	ante operam	aria	parametri meteorologici	igrometro	umidità relativa aria	82	%			settembre 2017	25/09/2017	16:00	17:00	Dimms srl	
594	ATM02_01	ATM02	0,00	0,00	m	ante operam	aria	parametri meteorologici	igrometro	umidità relativa aria	83	%			settembre 2017	25/09/2017	17:00	18:00	Dimms srl	
595	ATM02_01	ATM02	0,00	0,00	m	ante operam	aria	parametri meteorologici	igrometro	umidità relativa aria	89	%			settembre 2017	25/09/2017	18:00	19:00	Dimms srl	
596	ATM02_01	ATM02	0,00	0,00	m	ante operam	aria	parametri meteorologici	igrometro	umidità relativa aria	93	%			settembre 2017	25/09/2017	19:00	20:00	Dimms srl	
597	ATM02_01	ATM02	0,00	0,00	m	ante operam	aria	parametri meteorologici	igrometro	umidità relativa aria	96	%			settembre 2017	25/09/2017	20:00	21:00	Dimms srl	
598	ATM02_01	ATM02	0,00	0,00	m	ante operam	aria	parametri meteorologici	igrometro	umidità relativa aria	97	%			settembre 2017	25/09/2017	21:00	22:00	Dimms srl	
599	ATM02_01	ATM02	0,00	0,00	m	ante operam	aria	parametri meteorologici	igrometro	umidità relativa aria	98	%			settembre 2017	25/09/2017	22:00	23:00	Dimms srl	
600	ATM02_01	ATM02	0,00	0,00	m	ante operam	aria	parametri meteorologici	igrometro	umidità relativa aria	98	%			settembre 2017	25/09/2017	23:00	00:00	Dimms srl	
601	ATM02_01	ATM02	0,00	0,00	m	ante operam	aria	parametri meteorologici	igrometro	umidità relativa aria	98	%			settembre 2017	26/09/2017	00:00	01:00	Dimms srl	
602	ATM02_01	ATM02	0,00	0,00	m	ante operam	aria	parametri meteorologici	igrometro	umidità relativa aria	98	%			settembre 2017	26/09/2017	01:00	02:00	Dimms srl	
603	ATM02_01	ATM02	0,00	0,00	m	ante operam	aria	parametri meteorologici	igrometro	umidità relativa aria	98	%			settembre 2017	26/09/2017	02:00	03:00	Dimms srl	
604	ATM02_01	ATM02	0,00	0,00	m	ante operam	aria	parametri meteorologici	igrometro	umidità relativa aria	99	%			settembre 2017	26/09/2017	03:00	04:00	Dimms srl	
605	ATM02_01	ATM02	0,00	0,00	m	ante operam	aria	parametri meteorologici	igrometro	umidità relativa aria	99	%			settembre 2017	26/09/2017	04:00	05:00	Dimms srl	
606	ATM02_01	ATM02	0,00	0,00	m	ante operam	aria	parametri meteorologici	igrometro	umidità relativa aria	99	%			settembre 2017	26/09/2017	05:00	06:00	Dimms srl	
607	ATM02_01	ATM02	0,00	0,00	m	ante operam	aria	parametri meteorologici	igrometro	umidità relativa aria	99	%			settembre 2017	26/09/2017	06:00	07:00	Dimms srl	
608	ATM02_01	ATM02	0,00	0,00	m	ante operam	aria	parametri meteorologici	igrometro	umidità relativa aria	100	%			settembre 2017	26/09/2017	07:00	08:00	Dimms srl	
609	ATM02_01	ATM02	0,00	0,00	m	ante operam	aria	parametri meteorologici	igrometro	umidità relativa aria	82	%			settembre 2017	26/09/2017	08:00	09:00	Dimms srl	
610	ATM02_01	ATM02	0,00	0,00	m	ante operam	aria	parametri meteorologici	igrometro	umidità relativa aria	59	%			settembre 2017	26/09/2017	09:00	10:00	Dimms srl	
611	ATM02_01	ATM02	0,00	0,00	m	ante operam	aria	parametri meteorologici	igrometro	umidità relativa aria	53	%			settembre 2017	26/09/2017	10:00	11:00	Dimms srl	
612	ATM02_01	ATM02	0,00	0,00	m	ante operam	aria	parametri meteorologici	igrometro	umidità relativa aria	59	%			settembre 2017	26/09/2017	11:00	12:00	Dimms srl	
613	ATM02_01	ATM02	0,00	0,00	m	ante operam	aria	parametri meteorologici	igrometro	umidità relativa aria	69	%			settembre 2017	26/09/2017	12:00	13:00	Dimms srl	
614	ATM02_01	ATM02	0,00	0,00	m	ante operam	aria	parametri meteorologici	igrometro	umidità relativa aria	80	%			settembre 2017	26/09/2017	13:00	14:00	Dimms srl	
615	ATM02_01	ATM02	0,00	0,00	m	ante operam	aria	parametri meteorologici	igrometro	umidità relativa aria	93	%			settembre 2017	26/09/2017	14:00	15:00	Dimms srl	
616	ATM02_01	ATM02	0,00	0,00	m	ante operam	aria	parametri meteorologici	igrometro	umidità relativa aria	94	%			settembre 2017	26/09/2017	15:00	16:00	Dimms srl	
617	ATM02_01	ATM02	0,00	0,00	m	ante operam	aria	parametri meteorologici	igrometro	umidità relativa aria	95	%			settembre 2017	26/09/2017	16:00	17:00	Dimms srl	
618	ATM02_01	ATM02	0,00	0,00	m	ante operam	aria	parametri meteorologici	igrometro	umidità relativa aria	96	%			settembre 2017	26/09/2017	17:00	18:00	Dimms srl	
619	ATM02_01	ATM02	0,00	0,00	m	ante operam	aria	parametri meteorologici	igrometro	umidità relativa aria	97	%			settembre 2017	26/09/2017	18:00	19:00	Dimms srl	
620	ATM02_01	ATM02	0,00	0,00	m	ante operam	aria	parametri meteorologici	igrometro	umidità relativa aria	98	%			settembre 2017	26/09/2017	19:00	20:00	Dimms srl	
621	ATM02_01	ATM02	0,00	0,00	m	ante operam	aria	parametri meteorologici	igrometro	umidità relativa aria	98	%			settembre 2017	26/09/2017	20:00	21:00	Dimms srl	
622	ATM02_01	ATM02	0,00	0,00	m	ante operam	aria	parametri meteorologici	igrometro	umidità relativa aria	99	%			settembre 2017	26/09/2017	21:00	22:00	Dimms srl	
623	ATM02_01	ATM02	0,00	0,00	m	ante operam	aria	parametri meteorologici	igrometro	umidità relativa aria	100	%			settembre 2017	26/09/2017	22:00	23:00	Dimms srl	
624	ATM02_01	ATM02	0,00	0,00	m	ante operam	aria	parametri meteorologici	igrometro	umidità relativa aria	100	%			settembre 2017	26/09/2017	23:00	00:00	Dimms srl	

CODICE RILIEVO ATM02_01 - Settembre 2017 - Umidità Relativa

id.	Codice Rilievo	Codice stazione	Profondità Rilievo/Misura (min)	Profondità Rilievo/Misura (max)	Unità misura profondità rilievo/misura	fase di monitoraggio	componente monitorata	tipo rilievo/misura	strumentazione	nome analita/parametro	valore analita/parametro	unità di misura analita/parametro	soglia/limite di legge (dell'analita/ parametro)	unità di misura soglia/limite di legge	campagna di monitoraggio	data misura	ora (legale) inizio rilievo	ora (legale) fine rilievo	soggetto incaricato	note
625	ATM02_01	ATM02	0,00	0,00	m	ante operam	aria	parametri meteorologici	igrometro	umidità relativa aria	100	%			settembre 2017	27/09/2017	00:00	01:00	Dimms srl	
626	ATM02_01	ATM02	0,00	0,00	m	ante operam	aria	parametri meteorologici	igrometro	umidità relativa aria	100	%			settembre 2017	27/09/2017	01:00	02:00	Dimms srl	
627	ATM02_01	ATM02	0,00	0,00	m	ante operam	aria	parametri meteorologici	igrometro	umidità relativa aria	100	%			settembre 2017	27/09/2017	02:00	03:00	Dimms srl	
628	ATM02_01	ATM02	0,00	0,00	m	ante operam	aria	parametri meteorologici	igrometro	umidità relativa aria	100	%			settembre 2017	27/09/2017	03:00	04:00	Dimms srl	
629	ATM02_01	ATM02	0,00	0,00	m	ante operam	aria	parametri meteorologici	igrometro	umidità relativa aria	100	%			settembre 2017	27/09/2017	04:00	05:00	Dimms srl	
630	ATM02_01	ATM02	0,00	0,00	m	ante operam	aria	parametri meteorologici	igrometro	umidità relativa aria	100	%			settembre 2017	27/09/2017	05:00	06:00	Dimms srl	
631	ATM02_01	ATM02	0,00	0,00	m	ante operam	aria	parametri meteorologici	igrometro	umidità relativa aria	100	%			settembre 2017	27/09/2017	06:00	07:00	Dimms srl	
632	ATM02_01	ATM02	0,00	0,00	m	ante operam	aria	parametri meteorologici	igrometro	umidità relativa aria	100	%			settembre 2017	27/09/2017	07:00	08:00	Dimms srl	
633	ATM02_01	ATM02	0,00	0,00	m	ante operam	aria	parametri meteorologici	igrometro	umidità relativa aria	90	%			settembre 2017	27/09/2017	08:00	09:00	Dimms srl	
634	ATM02_01	ATM02	0,00	0,00	m	ante operam	aria	parametri meteorologici	igrometro	umidità relativa aria	66	%			settembre 2017	27/09/2017	09:00	10:00	Dimms srl	
635	ATM02_01	ATM02	0,00	0,00	m	ante operam	aria	parametri meteorologici	igrometro	umidità relativa aria	58	%			settembre 2017	27/09/2017	10:00	11:00	Dimms srl	
636	ATM02_01	ATM02	0,00	0,00	m	ante operam	aria	parametri meteorologici	igrometro	umidità relativa aria	56	%			settembre 2017	27/09/2017	11:00	12:00	Dimms srl	
637	ATM02_01	ATM02	0,00	0,00	m	ante operam	aria	parametri meteorologici	igrometro	umidità relativa aria	57	%			settembre 2017	27/09/2017	12:00	13:00	Dimms srl	
638	ATM02_01	ATM02	0,00	0,00	m	ante operam	aria	parametri meteorologici	igrometro	umidità relativa aria	62	%			settembre 2017	27/09/2017	13:00	14:00	Dimms srl	
639	ATM02_01	ATM02	0,00	0,00	m	ante operam	aria	parametri meteorologici	igrometro	umidità relativa aria	71	%			settembre 2017	27/09/2017	14:00	15:00	Dimms srl	
640	ATM02_01	ATM02	0,00	0,00	m	ante operam	aria	parametri meteorologici	igrometro	umidità relativa aria	75	%			settembre 2017	27/09/2017	15:00	16:00	Dimms srl	
641	ATM02_01	ATM02	0,00	0,00	m	ante operam	aria	parametri meteorologici	igrometro	umidità relativa aria	79	%			settembre 2017	27/09/2017	16:00	17:00	Dimms srl	
642	ATM02_01	ATM02	0,00	0,00	m	ante operam	aria	parametri meteorologici	igrometro	umidità relativa aria	83	%			settembre 2017	27/09/2017	17:00	18:00	Dimms srl	
643	ATM02_01	ATM02	0,00	0,00	m	ante operam	aria	parametri meteorologici	igrometro	umidità relativa aria	87	%			settembre 2017	27/09/2017	18:00	19:00	Dimms srl	
644	ATM02_01	ATM02	0,00	0,00	m	ante operam	aria	parametri meteorologici	igrometro	umidità relativa aria	92	%			settembre 2017	27/09/2017	19:00	20:00	Dimms srl	
645	ATM02_01	ATM02	0,00	0,00	m	ante operam	aria	parametri meteorologici	igrometro	umidità relativa aria	95	%			settembre 2017	27/09/2017	20:00	21:00	Dimms srl	
646	ATM02_01	ATM02	0,00	0,00	m	ante operam	aria	parametri meteorologici	igrometro	umidità relativa aria	96	%			settembre 2017	27/09/2017	21:00	22:00	Dimms srl	
647	ATM02_01	ATM02	0,00	0,00	m	ante operam	aria	parametri meteorologici	igrometro	umidità relativa aria	96	%			settembre 2017	27/09/2017	22:00	23:00	Dimms srl	
648	ATM02_01	ATM02	0,00	0,00	m	ante operam	aria	parametri meteorologici	igrometro	umidità relativa aria	97	%			settembre 2017	27/09/2017	23:00	00:00	Dimms srl	
649	ATM02_01	ATM02	0,00	0,00	m	ante operam	aria	parametri meteorologici	igrometro	umidità relativa aria	97	%			settembre 2017	28/09/2017	00:00	01:00	Dimms srl	
650	ATM02_01	ATM02	0,00	0,00	m	ante operam	aria	parametri meteorologici	igrometro	umidità relativa aria	98	%			settembre 2017	28/09/2017	01:00	02:00	Dimms srl	
651	ATM02_01	ATM02	0,00	0,00	m	ante operam	aria	parametri meteorologici	igrometro	umidità relativa aria	98	%			settembre 2017	28/09/2017	02:00	03:00	Dimms srl	
652	ATM02_01	ATM02	0,00	0,00	m	ante operam	aria	parametri meteorologici	igrometro	umidità relativa aria	98	%			settembre 2017	28/09/2017	03:00	04:00	Dimms srl	
653	ATM02_01	ATM02	0,00	0,00	m	ante operam	aria	parametri meteorologici	igrometro	umidità relativa aria	98	%			settembre 2017	28/09/2017	04:00	05:00	Dimms srl	
654	ATM02_01	ATM02	0,00	0,00	m	ante operam	aria	parametri meteorologici	igrometro	umidità relativa aria	98	%			settembre 2017	28/09/2017	05:00	06:00	Dimms srl	
655	ATM02_01	ATM02	0,00	0,00	m	ante operam	aria	parametri meteorologici	igrometro	umidità relativa aria	99	%			settembre 2017	28/09/2017	06:00	07:00	Dimms srl	
656	ATM02_01	ATM02	0,00	0,00	m	ante operam	aria	parametri meteorologici	igrometro	umidità relativa aria	99	%			settembre 2017	28/09/2017	07:00	08:00	Dimms srl	
657	ATM02_01	ATM02	0,00	0,00	m	ante operam	aria	parametri meteorologici	igrometro	umidità relativa aria	94	%			settembre 2017	28/09/2017	08:00	09:00	Dimms srl	
658	ATM02_01	ATM02	0,00	0,00	m	ante operam	aria	parametri meteorologici	igrometro	umidità relativa aria	69	%			settembre 2017	28/09/2017	09:00	10:00	Dimms srl	
659	ATM02_01	ATM02	0,00	0,00	m	ante operam	aria	parametri meteorologici	igrometro	umidità relativa aria	60	%			settembre 2017	28/09/2017	10:00	11:00	Dimms srl	
660	ATM02_01	ATM02	0,00	0,00	m	ante operam	aria	parametri meteorologici	igrometro	umidità relativa aria	63	%			settembre 2017	28/09/2017	11:00	12:00	Dimms srl	
661	ATM02_01	ATM02	0,00	0,00	m	ante operam	aria	parametri meteorologici	igrometro	umidità relativa aria	64	%			settembre 2017	28/09/2017	12:00	13:00	Dimms srl	
662	ATM02_01	ATM02	0,00	0,00	m	ante operam	aria	parametri meteorologici	igrometro	umidità relativa aria	66	%			settembre 2017	28/09/2017	13:00	14:00	Dimms srl	
663	ATM02_01	ATM02	0,00	0,00	m	ante operam	aria	parametri meteorologici	igrometro	umidità relativa aria	72	%			settembre 2017	28/09/2017	14:00	15:00	Dimms srl	
664	ATM02_01	ATM02	0,00	0,00	m	ante operam	aria	parametri meteorologici	igrometro	umidità relativa aria	74	%			settembre 2017	28/09/2017	15:00	16:00	Dimms srl	
665	ATM02_01	ATM02	0,00	0,00	m	ante operam	aria	parametri meteorologici	igrometro	umidità relativa aria	77	%			settembre 2017	28/09/2017	16:00	17:00	Dimms srl	
666	ATM02_01	ATM02	0,00	0,00	m	ante operam	aria	parametri meteorologici	igrometro	umidità relativa aria	79	%			settembre 2017	28/09/2017	17:00	18:00	Dimms srl	
667	ATM02_01	ATM02	0,00	0,00	m	ante operam	aria	parametri meteorologici	igrometro	umidità relativa aria	81	%			settembre 2017	28/09/2017	18:00	19:00	Dimms srl	
668	ATM02_01	ATM02	0,00	0,00	m	ante operam	aria	parametri meteorologici	igrometro	umidità relativa aria	88	%			settembre 2017	28/09/2017	19:00	20:00	Dimms srl	
669	ATM02_01	ATM02	0,00	0,00	m	ante operam	aria	parametri meteorologici	igrometro	umidità relativa aria	89	%			settembre 2017	28/09/2017	20:00	21:00	Dimms srl	
670	ATM02_01	ATM02	0,00	0,00	m	ante operam	aria	parametri meteorologici	igrometro	umidità relativa aria	87	%			settembre 2017	28/09/2017	21:00	22:00	Dimms srl	
671	ATM02_01	ATM02	0,00	0,00	m	ante operam	aria	parametri meteorologici	igrometro	umidità relativa aria	90	%			settembre 2017	28/09/2017	22:00	23:00	Dimms srl	
672	ATM02_01	ATM02	0,00	0,00	m	ante operam	aria	parametri meteorologici	igrometro	umidità relativa aria	92	%			settembre 2017	28/09/2017	23:00	00:00	Dimms srl	

SCHEDE RILIEVO/CAMPIONAMENTO

SUOLO

soglia/limite di legge: Tabella. 1/A e 1/B Allegato 1 alla parte III del DLgs n 152/2006 (Sqa-MA)

CODICE RILIEVO SUO00_02 - Settembre 2017

id.	Codice Rilievo	Codice stazione	Profondità Rilievo/Misura (min)	Profondità Rilievo/Misura (max)	Unità misura profondità rilievo/misura	fase di monitoraggio	componente monitorata	tipo rilievo/misura	strumentazione	nome analita/parametro	valore analita/parametro	unità di misura analita/parametro	soglia/limite di legge (dell'analita/ parametro)	unità di misura soglia/limite di legge	campagna di monitoraggio	data misura	ora (legale) inizio rilievo	ora (legale) fine rilievo	soggetto incaricato	note
1	SUO00_02	SUO00	0,00	0,00	m	ante operam	suolo	rilievo pedologico	bussola	esposizione azimut	242	°N			settembre 2017	05/09/2017	06:20	06:50	Dimms srl	
2	SUO00_02	SUO00	0,00	0,00	m	ante operam	suolo	rilievo pedologico		esposizione curvatura - verticale	convesso				settembre 2017	05/09/2017	06:20	06:50	Dimms srl	
3	SUO00_02	SUO00	0,00	0,00	m	ante operam	suolo	rilievo pedologico		esposizione curvatura - orizzontale	lineare				settembre 2017	05/09/2017	06:20	06:50	Dimms srl	
4	SUO00_02	SUO00	0,00	0,00	m	ante operam	suolo	rilievo pedologico		microrilievo	assente				settembre 2017	05/09/2017	06:20	06:50	Dimms srl	
5	SUO00_02	SUO00	0,00	0,00	m	ante operam	suolo	rilievo pedologico		pendenza	<10	%			settembre 2017	05/09/2017	06:20	06:50	Dimms srl	
6	SUO00_02	SUO00	0,00	0,00	m	ante operam	suolo	rilievo pedologico		uso del suolo	pascolo arborato e/o cespugliato				settembre 2017	05/09/2017	06:20	06:50	Dimms srl	
7	SUO00_02	SUO00	0,00	0,00	m	ante operam	suolo	rilievo pedologico		pietrosità superficiale (< 75mm)	non rilevabile	%			settembre 2017	05/09/2017	06:20	06:50	Dimms srl	
8	SUO00_02	SUO00	0,00	0,00	m	ante operam	suolo	rilievo pedologico		pietrosità superficiale (75 - 250mm)	non rilevabile	%			settembre 2017	05/09/2017	06:20	06:50	Dimms srl	
9	SUO00_02	SUO00	0,00	0,00	m	ante operam	suolo	rilievo pedologico		pietrosità superficiale (> 250mm)	non rilevabile	%			settembre 2017	05/09/2017	06:20	06:50	Dimms srl	
10	SUO00_02	SUO00	0,00	0,00	m	ante operam	suolo	rilievo pedologico	metro	fenditure superficiali (lunghezza)	assente	cm			settembre 2017	05/09/2017	06:20	06:50	Dimms srl	
11	SUO00_02	SUO00	0,00	0,00	m	ante operam	suolo	rilievo pedologico	metro	fenditure superficiali (larghezza)	assente	cm			settembre 2017	05/09/2017	06:20	06:50	Dimms srl	
12	SUO00_02	SUO00	0,00	0,00	m	ante operam	suolo	rilievo pedologico	metro	fenditure superficiali (profondità)	assente	cm			settembre 2017	05/09/2017	06:20	06:50	Dimms srl	
13	SUO00_02	SUO00	0,00	0,00	m	ante operam	suolo	rilievo pedologico		stato erosivo (area)	0	%			settembre 2017	05/09/2017	06:20	06:50	Dimms srl	
14	SUO00_02	SUO00	0,00	0,00	m	ante operam	suolo	rilievo pedologico		stato erosivo (erosione)	assente				settembre 2017	05/09/2017	06:20	06:50	Dimms srl	
15	SUO00_02	SUO00	0,00	0,00	m	ante operam	suolo	rilievo pedologico		stato erosivo (deposizione)	assente				settembre 2017	05/09/2017	06:20	06:50	Dimms srl	
16	SUO00_02	SUO00	0,00	0,00	m	ante operam	suolo	rilievo pedologico		classe di drenaggio	buono				settembre 2017	05/09/2017	06:20	06:50	Dimms srl	
17	SUO00_02	SUO00	0,00	0,00	m	ante operam	suolo	rilievo pedologico		rocciosità affiorante	0	%			settembre 2017	05/09/2017	06:20	06:50	Dimms srl	
18	SUO00_02	SUO00	0,00	0,00	m	ante operam	suolo	rilievo pedologico		permeabilità	medio bassa				settembre 2017	05/09/2017	06:20	06:50	Dimms srl	
19	SUO00_02	SUO00	0,00	1,50	m	ante operam	suolo	rilievo pedologico		substrato pedogenetico	residuale				settembre 2017	05/09/2017	06:20	06:50	Dimms srl	
20	SUO00_02	SUO00	0,00	0,25	m	ante operam	suolo	rilievo pedologico		designazione orizzontale	orizzonte A				settembre 2017	05/09/2017	06:20	06:50	Dimms srl	
21	SUO00_02	SUO00	0,25	1,50	m	ante operam	suolo	rilievo pedologico		designazione orizzontale	orizzonte B/C				settembre 2017	05/09/2017	06:20	06:50	Dimms srl	
22	SUO00_02	SUO00	0,00	0,25	m	ante operam	suolo	rilievo pedologico	metro	limiti di passaggio	0,25	m			settembre 2017	05/09/2017	06:20	06:50	Dimms srl	
23	SUO00_02	SUO00	0,25	1,50	m	ante operam	suolo	rilievo pedologico	metro	limiti di passaggio	1,25	m			settembre 2017	05/09/2017	06:20	06:50	Dimms srl	
24	SUO00_02	SUO00	0,00	0,25	m	ante operam	suolo	rilievo pedologico		tessitura	sabbia limosa				settembre 2017	05/09/2017	06:20	06:50	Dimms srl	
25	SUO00_02	SUO00	0,25	1,50	m	ante operam	suolo	rilievo pedologico		tessitura	limo argilloso sabbioso				settembre 2017	05/09/2017	06:20	06:50	Dimms srl	
26	SUO00_02	SUO00	0,00	0,25	m	ante operam	suolo	rilievo pedologico		consistenza	friabile				settembre 2017	05/09/2017	06:20	06:50	Dimms srl	
27	SUO00_02	SUO00	0,25	1,50	m	ante operam	suolo	rilievo pedologico		consistenza	resistente				settembre 2017	05/09/2017	06:20	06:50	Dimms srl	
28	SUO00_02	SUO00	0,00	0,25	m	ante operam	suolo	rilievo pedologico		umidità	umido				settembre 2017	05/09/2017	06:20	06:50	Dimms srl	
29	SUO00_02	SUO00	0,25	1,50	m	ante operam	suolo	rilievo pedologico		umidità	umido				settembre 2017	05/09/2017	06:20	06:50	Dimms srl	
30	SUO00_02	SUO00	0,00	0,25	m	ante operam	suolo	rilievo pedologico		concrezione e noduli	assenti				settembre 2017	05/09/2017	06:20	06:50	Dimms srl	
31	SUO00_02	SUO00	0,25	1,50	m	ante operam	suolo	rilievo pedologico		concrezione e noduli	assenti				settembre 2017	05/09/2017	06:20	06:50	Dimms srl	
32	SUO00_02	SUO00	0,00	0,25	m	ante operam	suolo	rilievo pedologico		fenditure	assenti				settembre 2017	05/09/2017	06:20	06:50	Dimms srl	
33	SUO00_02	SUO00	0,25	1,50	m	ante operam	suolo	rilievo pedologico		fenditure	assenti				settembre 2017	05/09/2017	06:20	06:50	Dimms srl	
34	SUO00_02	SUO00	0,00	0,25	m	ante operam	suolo	rilievo pedologico		profondità falda	assente				settembre 2017	05/09/2017	06:20	06:50	Dimms srl	
35	SUO00_02	SUO00	0,25	1,50	m	ante operam	suolo	rilievo pedologico		profondità falda	assente				settembre 2017	05/09/2017	06:20	06:50	Dimms srl	
36	SUO00_02	SUO00	0,00	0,25	m	ante operam	suolo	rilievo pedologico	tavole di Munsell	colore allo stato umido	grigio oliva 5Y 4/2				settembre 2017	05/09/2017	06:20	06:50	Dimms srl	
37	SUO00_02	SUO00	0,25	1,50	m	ante operam	suolo	rilievo pedologico	tavole di Munsell	colore allo stato umido	oliva 5Y 4/4				settembre 2017	05/09/2017	06:20	06:50	Dimms srl	
38	SUO00_02	SUO00	0,00	0,25	m	ante operam	suolo	rilievo pedologico	tavole di Munsell	colore allo stato secco	grigio 5Y 5/1				settembre 2017	05/09/2017	06:20	06:50	Dimms srl	
39	SUO00_02	SUO00	0,25	1,50	m	ante operam	suolo	rilievo pedologico	tavole di Munsell	colore allo stato secco	grigio oliva 5Y 5/2				settembre 2017	05/09/2017	06:20	06:50	Dimms srl	
40	SUO00_02	SUO00	0,00	0,25	m	ante operam	suolo	rilievo pedologico		struttura	moderata				settembre 2017	05/09/2017	06:20	06:50	Dimms srl	
41	SUO00_02	SUO00	0,25	1,50	m	ante operam	suolo	rilievo pedologico		struttura	debole				settembre 2017	05/09/2017	06:20	06:50	Dimms srl	
42	SUO00_02	SUO00	0,00	0,25	m	ante operam	suolo	rilievo pedologico		porosità	fini				settembre 2017	05/09/2017	06:20	06:50	Dimms srl	
43	SUO00_02	SUO00	0,25	1,50	m	ante operam	suolo	rilievo pedologico		porosità	fini				settembre 2017	05/09/2017	06:20	06:50	Dimms srl	
44	SUO00_02	SUO00	0,00	0,25	m	ante operam	suolo	rilievo pedologico		contenuto in scheletro	frequente				settembre 2017	05/09/2017	06:20	06:50	Dimms srl	
45	SUO00_02	SUO00	0,25	1,50	m	ante operam	suolo	rilievo pedologico		contenuto in scheletro	abbondante				settembre 2017	05/09/2017	06:20	06:50	Dimms srl	
46	SUO00_02	SUO00	0,00	0,25	m	ante operam	suolo	rilievo pedologico		efflorescenze saline	assenti				settembre 2017	05/09/2017	06:20	06:50	Dimms srl	
47	SUO00_02	SUO00	0,25	1,50	m	ante operam	suolo	rilievo pedologico		efflorescenze saline	assenti				settembre 2017	05/09/2017	06:20	06:50	Dimms srl	

CODICE RILIEVO SUO01_02 - Settembre 2017

id.	Codice Rilievo	Codice stazione	Profondità Rilievo/Misura (min)	Profondità Rilievo/Misura (max)	Unità misura profondità rilievo/misura	fase di monitoraggio	componente monitorata	tipo rilievo/misura	strumentazione	nome analita/parametro	valore analita/parametro	unità di misura analita/parametro	soglia/limite di legge (dell'analita/ parametro)	unità di misura soglia/limite di legge	campagna di monitoraggio	data misura	ora (legale) inizio rilievo	ora (legale) fine rilievo	soggetto incaricato	note
1	SUO01_02	SUO01	0,00	0,00	m	ante operam	suolo	rilievo pedologico	bussola	esposizione azimut	100	°N			settembre 2017	05/09/2017	07:00	07:30	Dimms srl	
2	SUO01_02	SUO01	0,00	0,00	m	ante operam	suolo	rilievo pedologico		esposizione curvatura - verticale	convesso				settembre 2017	05/09/2017	07:00	07:30	Dimms srl	
3	SUO01_02	SUO01	0,00	0,00	m	ante operam	suolo	rilievo pedologico		esposizione curvatura - orizzontale	lineare				settembre 2017	05/09/2017	07:00	07:30	Dimms srl	
4	SUO01_02	SUO01	0,00	0,00	m	ante operam	suolo	rilievo pedologico		microrilievo	assente				settembre 2017	05/09/2017	07:00	07:30	Dimms srl	
5	SUO01_02	SUO01	0,00	0,00	m	ante operam	suolo	rilievo pedologico		pendenza	< 10	%			settembre 2017	05/09/2017	07:00	07:30	Dimms srl	
6	SUO01_02	SUO01	0,00	0,00	m	ante operam	suolo	rilievo pedologico		uso del suolo	pascoli arborato e/o cespugliato				settembre 2017	05/09/2017	07:00	07:30	Dimms srl	
7	SUO01_02	SUO01	0,00	0,00	m	ante operam	suolo	rilievo pedologico		pietrosità superficiale (< 75mm)	non rilevabile	%			settembre 2017	05/09/2017	07:00	07:30	Dimms srl	
8	SUO01_02	SUO01	0,00	0,00	m	ante operam	suolo	rilievo pedologico		pietrosità superficiale (75 - 250mm)	non rilevabile	%			settembre 2017	05/09/2017	07:00	07:30	Dimms srl	
9	SUO01_02	SUO01	0,00	0,00	m	ante operam	suolo	rilievo pedologico		pietrosità superficiale (> 250mm)	non rilevabile	%			settembre 2017	05/09/2017	07:00	07:30	Dimms srl	
10	SUO01_02	SUO01	0,00	0,00	m	ante operam	suolo	rilievo pedologico	metro	fenditure superficiali (lunghezza)	assente	cm			settembre 2017	05/09/2017	07:00	07:30	Dimms srl	
11	SUO01_02	SUO01	0,00	0,00	m	ante operam	suolo	rilievo pedologico	metro	fenditure superficiali (larghezza)	assente	cm			settembre 2017	05/09/2017	07:00	07:30	Dimms srl	
12	SUO01_02	SUO01	0,00	0,00	m	ante operam	suolo	rilievo pedologico	metro	fenditure superficiali (profondità)	assente	cm			settembre 2017	05/09/2017	07:00	07:30	Dimms srl	
13	SUO01_02	SUO01	0,00	0,00	m	ante operam	suolo	rilievo pedologico		stato erosivo (area)	0	%			settembre 2017	05/09/2017	07:00	07:30	Dimms srl	
14	SUO01_02	SUO01	0,00	0,00	m	ante operam	suolo	rilievo pedologico		stato erosivo (erosione)	assente				settembre 2017	05/09/2017	07:00	07:30	Dimms srl	
15	SUO01_02	SUO01	0,00	0,00	m	ante operam	suolo	rilievo pedologico		stato erosivo (deposizione)	assente				settembre 2017	05/09/2017	07:00	07:30	Dimms srl	
16	SUO01_02	SUO01	0,00	0,00	m	ante operam	suolo	rilievo pedologico		classe di drenaggio	buono				settembre 2017	05/09/2017	07:00	07:30	Dimms srl	
17	SUO01_02	SUO01	0,00	0,00	m	ante operam	suolo	rilievo pedologico		rocciosità affiorante	0	%			settembre 2017	05/09/2017	07:00	07:30	Dimms srl	
18	SUO01_02	SUO01	0,00	0,00	m	ante operam	suolo	rilievo pedologico		permeabilità	medio alta				settembre 2017	05/09/2017	07:00	07:30	Dimms srl	
19	SUO01_02	SUO01	0,00	1,50	m	ante operam	suolo	rilievo pedologico		substrato pedogenetico	alloctno alluvionale				settembre 2017	05/09/2017	07:00	07:30	Dimms srl	
20	SUO01_02	SUO01	0,00	0,25	m	ante operam	suolo	rilievo pedologico		designazione orizzontale	Orizzonte A				settembre 2017	05/09/2017	07:00	07:30	Dimms srl	
21	SUO01_02	SUO01	0,25	1,50	m	ante operam	suolo	rilievo pedologico		designazione orizzontale	Orizzonte C				settembre 2017	05/09/2017	07:00	07:30	Dimms srl	
22	SUO01_02	SUO01	0,00	0,25	m	ante operam	suolo	rilievo pedologico	metro	limiti di passaggio	0,25	m			settembre 2017	05/09/2017	07:00	07:30	Dimms srl	
23	SUO01_02	SUO01	0,25	1,50	m	ante operam	suolo	rilievo pedologico	metro	limiti di passaggio	1,25	m			settembre 2017	05/09/2017	07:00	07:30	Dimms srl	
24	SUO01_02	SUO01	0,00	0,25	m	ante operam	suolo	rilievo pedologico		tessitura	limo sabbioso				settembre 2017	05/09/2017	07:00	07:30	Dimms srl	
25	SUO01_02	SUO01	0,25	1,50	m	ante operam	suolo	rilievo pedologico		tessitura	ghiaia sabbiosa limosa				settembre 2017	05/09/2017	07:00	07:30	Dimms srl	
26	SUO01_02	SUO01	0,00	0,25	m	ante operam	suolo	rilievo pedologico		consistenza	friabile				settembre 2017	05/09/2017	07:00	07:30	Dimms srl	
27	SUO01_02	SUO01	0,25	1,50	m	ante operam	suolo	rilievo pedologico		consistenza	sciolto				settembre 2017	05/09/2017	07:00	07:30	Dimms srl	
28	SUO01_02	SUO01	0,00	0,25	m	ante operam	suolo	rilievo pedologico		umidità	poco umido				settembre 2017	05/09/2017	07:00	07:30	Dimms srl	
29	SUO01_02	SUO01	0,25	1,50	m	ante operam	suolo	rilievo pedologico		umidità	umido				settembre 2017	05/09/2017	07:00	07:30	Dimms srl	
30	SUO01_02	SUO01	0,00	0,25	m	ante operam	suolo	rilievo pedologico		concrezione e noduli	assenti				settembre 2017	05/09/2017	07:00	07:30	Dimms srl	
31	SUO01_02	SUO01	0,25	1,50	m	ante operam	suolo	rilievo pedologico		concrezione e noduli	assenti				settembre 2017	05/09/2017	07:00	07:30	Dimms srl	
32	SUO01_02	SUO01	0,00	0,25	m	ante operam	suolo	rilievo pedologico		fenditure	assenti				settembre 2017	05/09/2017	07:00	07:30	Dimms srl	
33	SUO01_02	SUO01	0,25	1,50	m	ante operam	suolo	rilievo pedologico		fenditure	assenti				settembre 2017	05/09/2017	07:00	07:30	Dimms srl	
34	SUO01_02	SUO01	0,00	0,25	m	ante operam	suolo	rilievo pedologico		profondità falda	assente				settembre 2017	05/09/2017	07:00	07:30	Dimms srl	
35	SUO01_02	SUO01	0,25	1,50	m	ante operam	suolo	rilievo pedologico		profondità falda	assente				settembre 2017	05/09/2017	07:00	07:30	Dimms srl	
36	SUO01_02	SUO01	0,00	0,25	m	ante operam	suolo	rilievo pedologico	tavole di Munsell	colore allo stato umido	marrone oliva scuro 2,5YR 3/3				settembre 2017	05/09/2017	07:00	07:30	Dimms srl	
37	SUO01_02	SUO01	0,25	1,50	m	ante operam	suolo	rilievo pedologico	tavole di Munsell	colore allo stato umido	marrone oliva 2,5YR 4/3				settembre 2017	05/09/2017	07:00	07:30	Dimms srl	
38	SUO01_02	SUO01	0,00	0,25	m	ante operam	suolo	rilievo pedologico	tavole di Munsell	colore allo stato secco	marrone oliva 2,5Y 4/3				settembre 2017	05/09/2017	07:00	07:30	Dimms srl	
39	SUO01_02	SUO01	0,25	1,50	m	ante operam	suolo	rilievo pedologico	tavole di Munsell	colore allo stato secco	grigio bruno chiaro 2,5Y 6/2				settembre 2017	05/09/2017	07:00	07:30	Dimms srl	
40	SUO01_02	SUO01	0,00	0,25	m	ante operam	suolo	rilievo pedologico		struttura	moderata				settembre 2017	05/09/2017	07:00	07:30	Dimms srl	
41	SUO01_02	SUO01	0,25	1,50	m	ante operam	suolo	rilievo pedologico		struttura	debole				settembre 2017	05/09/2017	07:00	07:30	Dimms srl	
42	SUO01_02	SUO01	0,00	0,25	m	ante operam	suolo	rilievo pedologico		porosità	fini				settembre 2017	05/09/2017	07:00	07:30	Dimms srl	
43	SUO01_02	SUO01	0,25	1,50	m	ante operam	suolo	rilievo pedologico		porosità	fini				settembre 2017	05/09/2017	07:00	07:30	Dimms srl	
44	SUO01_02	SUO01	0,00	0,25	m	ante operam	suolo	rilievo pedologico		contenuto in scheletro	frequente				settembre 2017	05/09/2017	07:00	07:30	Dimms srl	
45	SUO01_02	SUO01	0,25	1,50	m	ante operam	suolo	rilievo pedologico		contenuto in scheletro	molto abbondante				settembre 2017	05/09/2017	07:00	07:30	Dimms srl	
46	SUO01_02	SUO01	0,00	0,25	m	ante operam	suolo	rilievo pedologico		efflorescenze saline	assenti				settembre 2017	05/09/2017	07:00	07:30	Dimms srl	
47	SUO01_02	SUO01	0,25	1,50	m	ante operam	suolo	rilievo pedologico		efflorescenze saline	assenti				settembre 2017	05/09/2017	07:00	07:30	Dimms srl	

CODICE RILIEVO SUO02_02 - Settembre 2017

id.	Codice Rilievo	Codice stazione	Profondità Rilievo/Misura (min)	Profondità Rilievo/Misura (max)	Unità misura profondità rilievo/misura	fase di monitoraggio	componente monitorata	tipo rilievo/misura	strumentazione	nome analita/parametro	valore analita/parametro	unità di misura analita/parametro	soglia/limite di legge (dell'analita/ parametro)	unità di misura soglia/limite di legge	campagna di monitoraggio	data misura	ora (legale) inizio rilievo	ora (legale) fine rilievo	soggetto incaricato	note
1	SUO02_02	SUO02	0,00	0,00	m	ante operam	suolo	rilievo pedologico	bussola	esposizione azimut	75	°N			settembre 2017	05/09/2017	07:40	08:15	Dimms srl	
2	SUO02_02	SUO02	0,00	0,00	m	ante operam	suolo	rilievo pedologico		esposizione curvatura - verticale	convesso				settembre 2017	05/09/2017	07:40	08:15	Dimms srl	
3	SUO02_02	SUO02	0,00	0,00	m	ante operam	suolo	rilievo pedologico		esposizione curvatura - orizzontale	lineare				settembre 2017	05/09/2017	07:40	08:15	Dimms srl	
4	SUO02_02	SUO02	0,00	0,00	m	ante operam	suolo	rilievo pedologico		microrilievo	assente				settembre 2017	05/09/2017	07:40	08:15	Dimms srl	
5	SUO02_02	SUO02	0,00	0,00	m	ante operam	suolo	rilievo pedologico		pendenza	< 10	%			settembre 2017	05/09/2017	07:40	08:15	Dimms srl	
6	SUO02_02	SUO02	0,00	0,00	m	ante operam	suolo	rilievo pedologico		uso del suolo	incolto improduttivo				settembre 2017	05/09/2017	07:40	08:15	Dimms srl	
7	SUO02_02	SUO02	0,00	0,00	m	ante operam	suolo	rilievo pedologico		pietrosità superficiale (< 75mm)	non rilevabile	%			settembre 2017	05/09/2017	07:40	08:15	Dimms srl	
8	SUO02_02	SUO02	0,00	0,00	m	ante operam	suolo	rilievo pedologico		pietrosità superficiale (75 - 250mm)	non rilevabile	%			settembre 2017	05/09/2017	07:40	08:15	Dimms srl	
9	SUO02_02	SUO02	0,00	0,00	m	ante operam	suolo	rilievo pedologico		pietrosità superficiale (> 250mm)	non rilevabile	%			settembre 2017	05/09/2017	07:40	08:15	Dimms srl	
10	SUO02_02	SUO02	0,00	0,00	m	ante operam	suolo	rilievo pedologico	metro	fenditure superficiali (lunghezza)	assente	cm			settembre 2017	05/09/2017	07:40	08:15	Dimms srl	
11	SUO02_02	SUO02	0,00	0,00	m	ante operam	suolo	rilievo pedologico	metro	fenditure superficiali (larghezza)	assente	cm			settembre 2017	05/09/2017	07:40	08:15	Dimms srl	
12	SUO02_02	SUO02	0,00	0,00	m	ante operam	suolo	rilievo pedologico	metro	fenditure superficiali (profondità)	assente	cm			settembre 2017	05/09/2017	07:40	08:15	Dimms srl	
13	SUO02_02	SUO02	0,00	0,00	m	ante operam	suolo	rilievo pedologico		stato erosivo (area)	0	%			settembre 2017	05/09/2017	07:40	08:15	Dimms srl	
14	SUO02_02	SUO02	0,00	0,00	m	ante operam	suolo	rilievo pedologico		stato erosivo (erosione)	assente				settembre 2017	05/09/2017	07:40	08:15	Dimms srl	
15	SUO02_02	SUO02	0,00	0,00	m	ante operam	suolo	rilievo pedologico		stato erosivo (deposizione)	assente				settembre 2017	05/09/2017	07:40	08:15	Dimms srl	
16	SUO02_02	SUO02	0,00	0,00	m	ante operam	suolo	rilievo pedologico		classe di drenaggio	rapido				settembre 2017	05/09/2017	07:40	08:15	Dimms srl	
17	SUO02_02	SUO02	0,00	0,00	m	ante operam	suolo	rilievo pedologico		rocciosità affiorante	0	%			settembre 2017	05/09/2017	07:40	08:15	Dimms srl	
18	SUO02_02	SUO02	0,00	0,00	m	ante operam	suolo	rilievo pedologico		permeabilità	bassa				settembre 2017	05/09/2017	07:40	08:15	Dimms srl	
19	SUO02_02	SUO02	0,00	1,50	m	ante operam	suolo	rilievo pedologico		substrato pedogenetico	alloctno alluvionale				settembre 2017	05/09/2017	07:40	08:15	Dimms srl	
20	SUO02_02	SUO02	0,00	0,30	m	ante operam	suolo	rilievo pedologico		designazione orizzontale	orizzonte A				settembre 2017	05/09/2017	07:40	08:15	Dimms srl	
21	SUO02_02	SUO02	0,30	0,80	m	ante operam	suolo	rilievo pedologico		designazione orizzontale	orizzonte B				settembre 2017	05/09/2017	07:40	08:15	Dimms srl	
22	SUO02_02	SUO02	0,80	1,50	m	ante operam	suolo	rilievo pedologico		designazione orizzontale	orizzonte C				settembre 2017	05/09/2017	07:40	08:15	Dimms srl	
23	SUO02_02	SUO02	0,00	0,30	m	ante operam	suolo	rilievo pedologico	metro	limiti di passaggio	0,30	m			settembre 2017	05/09/2017	07:40	08:15	Dimms srl	
24	SUO02_02	SUO02	0,30	0,80	m	ante operam	suolo	rilievo pedologico	metro	limiti di passaggio	0,50	m			settembre 2017	05/09/2017	07:40	08:15	Dimms srl	
25	SUO02_02	SUO02	0,80	1,50	m	ante operam	suolo	rilievo pedologico	metro	limiti di passaggio	0,70	m			settembre 2017	05/09/2017	07:40	08:15	Dimms srl	
26	SUO02_02	SUO02	0,00	0,30	m	ante operam	suolo	rilievo pedologico		tessitura	Sabbia limosa				settembre 2017	05/09/2017	07:40	08:15	Dimms srl	
27	SUO02_02	SUO02	0,30	0,80	m	ante operam	suolo	rilievo pedologico		tessitura	sabbia limosa				settembre 2017	05/09/2017	07:40	08:15	Dimms srl	
28	SUO02_02	SUO02	0,80	1,50	m	ante operam	suolo	rilievo pedologico		tessitura	argilla limosa sabbiosa				settembre 2017	05/09/2017	07:40	08:15	Dimms srl	
29	SUO02_02	SUO02	0,00	0,30	m	ante operam	suolo	rilievo pedologico		consistenza	friabile				settembre 2017	05/09/2017	07:40	08:15	Dimms srl	
30	SUO02_02	SUO02	0,30	0,80	m	ante operam	suolo	rilievo pedologico		consistenza	resistente				settembre 2017	05/09/2017	07:40	08:15	Dimms srl	
31	SUO02_02	SUO02	0,80	1,50	m	ante operam	suolo	rilievo pedologico		consistenza	molto resistente				settembre 2017	05/09/2017	07:40	08:15	Dimms srl	

id.	Codice Rilievo	Codice stazione	Profondità Rilievo/Misura (min)	Profondità Rilievo/Misura (max)	Unità misura profondità rilievo/misura	fase di monitoraggio	componente monitorata	tipo rilievo/misura	strumentazione	nome analita/parametro	valore analita/parametro	unità di misura analita/parametro	soglia/limite di legge (dell'analita/ parametro)	unità di misura soglia/limite di legge	campagna di monitoraggio	data misura	ora (legale) inizio rilievo	ora (legale) fine rilievo	soggetto incaricato	note
32	SUO02_02	SUO02	0,00	0,30	m	ante operam	suolo	rilievo pedologico		umidità	umido				settembre 2017	05/09/2017	07:40	08:15	Dimms srl	
33	SUO02_02	SUO02	0,30	0,80	m	ante operam	suolo	rilievo pedologico		umidità	umido				settembre 2017	05/09/2017	07:40	08:15	Dimms srl	
34	SUO02_02	SUO02	0,80	1,50	m	ante operam	suolo	rilievo pedologico		umidità	umido				settembre 2017	05/09/2017	07:40	08:15	Dimms srl	
35	SUO02_02	SUO02	0,00	0,30	m	ante operam	suolo	rilievo pedologico		concrezione e noduli	assenti				settembre 2017	05/09/2017	07:40	08:15	Dimms srl	
36	SUO02_02	SUO02	0,30	0,80	m	ante operam	suolo	rilievo pedologico		concrezione e noduli	assenti				settembre 2017	05/09/2017	07:40	08:15	Dimms srl	
37	SUO02_02	SUO02	0,80	1,50	m	ante operam	suolo	rilievo pedologico		concrezione e noduli	assenti				settembre 2017	05/09/2017	07:40	08:15	Dimms srl	
38	SUO02_02	SUO02	0,00	0,30	m	ante operam	suolo	rilievo pedologico		fenditure	assenti				settembre 2017	05/09/2017	07:40	08:15	Dimms srl	
39	SUO02_02	SUO02	0,30	0,80	m	ante operam	suolo	rilievo pedologico		fenditure	assenti				settembre 2017	05/09/2017	07:40	08:15	Dimms srl	
40	SUO02_02	SUO02	0,80	1,50	m	ante operam	suolo	rilievo pedologico		fenditure	assenti				settembre 2017	05/09/2017	07:40	08:15	Dimms srl	
41	SUO02_02	SUO02	0,00	0,30	m	ante operam	suolo	rilievo pedologico		profondità falda	assente				settembre 2017	05/09/2017	07:40	08:15	Dimms srl	
42	SUO02_02	SUO02	0,30	0,80	m	ante operam	suolo	rilievo pedologico		profondità falda	assente				settembre 2017	05/09/2017	07:40	08:15	Dimms srl	
43	SUO02_02	SUO02	0,80	1,50	m	ante operam	suolo	rilievo pedologico		profondità falda	assente				settembre 2017	05/09/2017	07:40	08:15	Dimms srl	
44	SUO02_02	SUO02	0,00	0,30	m	ante operam	suolo	rilievo pedologico	tavole di Munsell	colore allo stato umido	marrone oliva 2,5Y 4/4				settembre 2017	05/09/2017	07:40	08:15	Dimms srl	
45	SUO02_02	SUO02	0,30	0,80	m	ante operam	suolo	rilievo pedologico	tavole di Munsell	colore allo stato umido	marrone oliva 2,5Y 4/4				settembre 2017	05/09/2017	07:40	08:15	Dimms srl	
46	SUO02_02	SUO02	0,80	1,50	m	ante operam	suolo	rilievo pedologico	tavole di Munsell	colore allo stato umido	marrone oliva scuro 2,5Y 3/3				settembre 2017	05/09/2017	07:40	08:15	Dimms srl	
47	SUO02_02	SUO02	0,00	0,30	m	ante operam	suolo	rilievo pedologico	tavole di Munsell	colore allo stato secco	marrone grigiastro 2,5Y 5/2				settembre 2017	05/09/2017	07:40	08:15	Dimms srl	
48	SUO02_02	SUO02	0,30	0,80	m	ante operam	suolo	rilievo pedologico	tavole di Munsell	colore allo stato secco	marrone grigiastro 2,5Y 5/2				settembre 2017	05/09/2017	07:40	08:15	Dimms srl	
49	SUO02_02	SUO02	0,80	1,50	m	ante operam	suolo	rilievo pedologico	tavole di Munsell	colore allo stato secco	marrone grigiastro 2,5Y 5/2				settembre 2017	05/09/2017	07:40	08:15	Dimms srl	
50	SUO02_02	SUO02	0,00	0,30	m	ante operam	suolo	rilievo pedologico		struttura	moderata				settembre 2017	05/09/2017	07:40	08:15	Dimms srl	
51	SUO02_02	SUO02	0,30	0,80	m	ante operam	suolo	rilievo pedologico		struttura	debole				settembre 2017	05/09/2017	07:40	08:15	Dimms srl	
52	SUO02_02	SUO02	0,80	1,50	m	ante operam	suolo	rilievo pedologico		struttura	assente				settembre 2017	05/09/2017	07:40	08:15	Dimms srl	
53	SUO02_02	SUO02	0,00	0,30	m	ante operam	suolo	rilievo pedologico		porosità	fini				settembre 2017	05/09/2017	07:40	08:15	Dimms srl	
54	SUO02_02	SUO02	0,30	0,80	m	ante operam	suolo	rilievo pedologico		porosità	fini				settembre 2017	05/09/2017	07:40	08:15	Dimms srl	
55	SUO02_02	SUO02	0,80	1,50	m	ante operam	suolo	rilievo pedologico		porosità	fini				settembre 2017	05/09/2017	07:40	08:15	Dimms srl	
56	SUO02_02	SUO02	0,00	0,30	m	ante operam	suolo	rilievo pedologico		contenuto in scheletro	frequente				settembre 2017	05/09/2017	07:40	08:15	Dimms srl	
57	SUO02_02	SUO02	0,30	0,80	m	ante operam	suolo	rilievo pedologico		contenuto in scheletro	frequente				settembre 2017	05/09/2017	07:40	08:15	Dimms srl	
58	SUO02_02	SUO02	0,80	1,50	m	ante operam	suolo	rilievo pedologico		contenuto in scheletro	scarso				settembre 2017	05/09/2017	07:40	08:15	Dimms srl	
59	SUO02_02	SUO02	0,00	0,30	m	ante operam	suolo	rilievo pedologico		efflorescenze saline	assenti				settembre 2017	05/09/2017	07:40	08:15	Dimms srl	
60	SUO02_02	SUO02	0,30	0,80	m	ante operam	suolo	rilievo pedologico		efflorescenze saline	assenti				settembre 2017	05/09/2017	07:40	08:15	Dimms srl	
61	SUO02_02	SUO02	0,80	1,50	m	ante operam	suolo	rilievo pedologico		efflorescenze saline	assenti				settembre 2017	05/09/2017	07:40	08:15	Dimms srl	

CODICE RILIEVO SUO03_02 - Settembre 2017

id.	Codice Rilievo	Codice stazione	Profondità Rilievo/Misura (min)	Profondità Rilievo/Misura (max)	Unità misura profondità rilievo/misura	fase di monitoraggio	componente monitorata	tipo rilievo/misura	strumentazione	nome analita/parametro	valore analita/parametro	unità di misura analita/parametro	soglia/limite di legge (dell'analita/ parametro)	unità di misura soglia/limite di legge	campagna di monitoraggio	data misura	ora (legale) inizio rilievo	ora (legale) fine rilievo	soggetto incaricato	note
1	SUO03_02	SUO03	0,00	0,00	m	ante operam	suolo	rilievo pedologico	bussola	esposizione azimut	77	°N			settembre 2017	05/09/2017	08:20	08:45	Dimms srl	
2	SUO03_02	SUO03	0,00	0,00	m	ante operam	suolo	rilievo pedologico		esposizione curvatura - verticale	convesso				settembre 2017	05/09/2017	08:20	08:45	Dimms srl	
3	SUO03_02	SUO03	0,00	0,00	m	ante operam	suolo	rilievo pedologico		esposizione curvatura - orizzontale	lineare				settembre 2017	05/09/2017	08:20	08:45	Dimms srl	
4	SUO03_02	SUO03	0,00	0,00	m	ante operam	suolo	rilievo pedologico		microrilievo	assente				settembre 2017	05/09/2017	08:20	08:45	Dimms srl	
5	SUO03_02	SUO03	0,00	0,00	m	ante operam	suolo	rilievo pedologico		pendenza	< 10	%			settembre 2017	05/09/2017	08:20	08:45	Dimms srl	
6	SUO03_02	SUO03	0,00	0,00	m	ante operam	suolo	rilievo pedologico		uso del suolo	pascolo arborato e/o cespugliato				settembre 2017	05/09/2017	08:20	08:45	Dimms srl	
7	SUO03_02	SUO03	0,00	0,00	m	ante operam	suolo	rilievo pedologico		pietrosità superficiale (< 75mm)	non rilevabile	%			settembre 2017	05/09/2017	08:20	08:45	Dimms srl	
8	SUO03_02	SUO03	0,00	0,00	m	ante operam	suolo	rilievo pedologico		pietrosità superficiale (75 - 250mm)	non rilevabile	%			settembre 2017	05/09/2017	08:20	08:45	Dimms srl	
9	SUO03_02	SUO03	0,00	0,00	m	ante operam	suolo	rilievo pedologico		pietrosità superficiale (> 250mm)	non rilevabile	%			settembre 2017	05/09/2017	08:20	08:45	Dimms srl	
10	SUO03_02	SUO03	0,00	0,00	m	ante operam	suolo	rilievo pedologico	metro	fenditure superficiali (lunghezza)	assente	cm			settembre 2017	05/09/2017	08:20	08:45	Dimms srl	
11	SUO03_02	SUO03	0,00	0,00	m	ante operam	suolo	rilievo pedologico	metro	fenditure superficiali (larghezza)	assente	cm			settembre 2017	05/09/2017	08:20	08:45	Dimms srl	
12	SUO03_02	SUO03	0,00	0,00	m	ante operam	suolo	rilievo pedologico	metro	fenditure superficiali (profondità)	assente	cm			settembre 2017	05/09/2017	08:20	08:45	Dimms srl	
13	SUO03_02	SUO03	0,00	0,00	m	ante operam	suolo	rilievo pedologico		stato erosivo (area)	0	%			settembre 2017	05/09/2017	08:20	08:45	Dimms srl	
14	SUO03_02	SUO03	0,00	0,00	m	ante operam	suolo	rilievo pedologico		stato erosivo (erosione)	assente				settembre 2017	05/09/2017	08:20	08:45	Dimms srl	
15	SUO03_02	SUO03	0,00	0,00	m	ante operam	suolo	rilievo pedologico		stato erosivo (deposizione)	assente				settembre 2017	05/09/2017	08:20	08:45	Dimms srl	
16	SUO03_02	SUO03	0,00	0,00	m	ante operam	suolo	rilievo pedologico		classe di drenaggio	buono				settembre 2017	05/09/2017	08:20	08:45	Dimms srl	
17	SUO03_02	SUO03	0,00	0,00	m	ante operam	suolo	rilievo pedologico		rocciosità affiorante	0	%			settembre 2017	05/09/2017	08:20	08:45	Dimms srl	
18	SUO03_02	SUO03	0,00	0,00	m	ante operam	suolo	rilievo pedologico		permeabilità	media				settembre 2017	05/09/2017	08:20	08:45	Dimms srl	
19	SUO03_02	SUO03	0,00	1,50	m	ante operam	suolo	rilievo pedologico		substrato pedogenetico	alloctono alluvionale				settembre 2017	05/09/2017	08:20	08:45	Dimms srl	
20	SUO03_02	SUO03	0,00	0,15	m	ante operam	suolo	rilievo pedologico		designazione orizzontale	orizzonte A				settembre 2017	05/09/2017	08:20	08:45	Dimms srl	
21	SUO03_02	SUO03	0,15	1,50	m	ante operam	suolo	rilievo pedologico		designazione orizzontale	orizzonte C				settembre 2017	05/09/2017	08:20	08:45	Dimms srl	
22	SUO03_02	SUO03	0,00	0,15	m	ante operam	suolo	rilievo pedologico	metro	limiti di passaggio	0,15	m			settembre 2017	05/09/2017	08:20	08:45	Dimms srl	
23	SUO03_02	SUO03	0,15	1,50	m	ante operam	suolo	rilievo pedologico	metro	limiti di passaggio	1,35	m			settembre 2017	05/09/2017	08:20	08:45	Dimms srl	
24	SUO03_02	SUO03	0,00	0,15	m	ante operam	suolo	rilievo pedologico		tessitura	sabbia limosa				settembre 2017	05/09/2017	08:20	08:45	Dimms srl	
25	SUO03_02	SUO03	0,15	1,50	m	ante operam	suolo	rilievo pedologico		tessitura	ghiaia sabbiosa limosa				settembre 2017	05/09/2017	08:20	08:45	Dimms srl	
26	SUO03_02	SUO03	0,00	0,15	m	ante operam	suolo	rilievo pedologico		consistenza	molto friabile				settembre 2017	05/09/2017	08:20	08:45	Dimms srl	
27	SUO03_02	SUO03	0,15	1,50	m	ante operam	suolo	rilievo pedologico		consistenza	sciolto				settembre 2017	05/09/2017	08:20	08:45	Dimms srl	
28	SUO03_02	SUO03	0,00	0,15	m	ante operam	suolo	rilievo pedologico		umidità	poco umido				settembre 2017	05/09/2017	08:20	08:45	Dimms srl	
29	SUO03_02	SUO03	0,15	1,50	m	ante operam	suolo	rilievo pedologico		umidità	poco umido				settembre 2017	05/09/2017	08:20	08:45	Dimms srl	
30	SUO03_02	SUO03	0,00	0,15	m	ante operam	suolo	rilievo pedologico		concrezione e noduli	assenti				settembre 2017	05/09/2017	08:20	08:45	Dimms srl	
31	SUO03_02	SUO03	0,15	1,50	m	ante operam	suolo	rilievo pedologico		concrezione e noduli	assenti				settembre 2017	05/09/2017	08:20	08:45	Dimms srl	
32	SUO03_02	SUO03	0,00	0,15	m	ante operam	suolo	rilievo pedologico		fenditure	assenti				settembre 2017	05/09/2017	08:20	08:45	Dimms srl	
33	SUO03_02	SUO03	0,15	1,50	m	ante operam	suolo	rilievo pedologico		fenditure	assenti				settembre 2017	05/09/2017	08:20	08:45	Dimms srl	
34	SUO03_02	SUO03	0,00	0,15	m	ante operam	suolo	rilievo pedologico		profondità falda	assente				settembre 2017	05/09/2017	08:20	08:45	Dimms srl	
35	SUO03_02	SUO03	0,15	1,50	m	ante operam	suolo	rilievo pedologico		profondità falda	assente				settembre 2017	05/09/2017	08:20	08:45	Dimms srl	
36	SUO03_02	SUO03	0,00	0,15	m	ante operam	suolo	rilievo pedologico	tavole di Munsell	colore allo stato umido	marrone oliva scuro 2,5YR 3/3				settembre 2017	05/09/2017	08:20	08:45	Dimms srl	
37	SUO03_02	SUO03	0,15	1,50	m	ante operam	suolo	rilievo pedologico	tavole di Munsell	colore allo stato umido	marrone oliva 2,5YR 4/3				settembre 2017	05/09/2017	08:20	08:45	Dimms srl	
38	SUO03_02	SUO03	0,00	0,15	m	ante operam	suolo	rilievo pedologico	tavole di Munsell	colore allo stato secco	marrone grigiastro 2,5YR 5/2				settembre 2017	05/09/2017	08:20	08:45	Dimms srl	
39	SUO03_02	SUO03	0,15	1,50	m	ante operam	suolo	rilievo pedologico	tavole di Munsell	colore allo stato secco	marrone grigiastro 2,5YR 5/2				settembre 2017	05/09/2017	08:20	08:45	Dimms srl	
40	SUO03_02	SUO03	0,00	0,15	m	ante operam	suolo	rilievo pedologico		struttura	debole				settembre 2017	05/09/2017	08:20	08:45	Dimms srl	
41	SUO03_02	SUO03	0,15	1,50	m	ante operam	suolo	rilievo pedologico		struttura	debole				settembre 2017	05/09/2017	08:20	08:45	Dimms srl	
42	SUO03_02	SUO03	0,00	0,15	m	ante operam	suolo	rilievo pedologico		porosità	fini				settembre 2017	05/09/2017	08:20	08:45	Dimms srl	
43	SUO03_02	SUO03	0,15	1,50	m	ante operam	suolo	rilievo pedologico		porosità	media				settembre 2017	05/09/2017	08:20	08:45	Dimms srl	
44	SUO03_02	SUO03	0,00	0,15	m	ante operam	suolo	rilievo pedologico		contenuto in scheletro	frequente				settembre 2017	05/09/2017	08:20	08:45	Dimms srl	
45	SUO03_02	SUO03	0,15	1,50	m	ante operam	suolo	rilievo pedologico		contenuto in scheletro	molto abbondante				settembre 2017	05/09/2017	08:20	08:45	Dimms srl	
46	SUO03_02	SUO03	0,00	0,15	m	ante operam	suolo	rilievo pedologico		efflorescenze saline	assenti				settembre 2017	05/09/2017	08:20	08:45	Dimms srl	
47	SUO03_02	SUO03	0,15	1,50	m	ante operam	suolo	rilievo pedologico		efflorescenze saline	assenti				settembre 2017	05/09/2017	08:20	08:45	Dimms srl	

id.	Codice Rilievo	Codice stazione	Profondità Rilievo/Misura (min)	Profondità Rilievo/Misura (max)	Unità misura profondità rilievo/misura	fase di monitoraggio	componente monitorata	tipo rilievo/misura	strumentazione	nome analita/parametro	valore analita/parametro	unità di misura analita/parametro	soglia/limite di legge (dell'analita/ parametro)	unità di misura soglia/limite di legge	campagna di monitoraggio	data misura	ora (legale) inizio rilievo	ora (legale) fine rilievo	soggetto incaricato	note
1	SUO04_02	SUO04	0,00	0,00	m	ante operam	suolo	rilievo pedologico	bussola	esposizione azimut	77	°N			settembre 2017	05/09/2017	08:50	09:20	Dimms srl	
2	SUO04_02	SUO04	0,00	0,00	m	ante operam	suolo	rilievo pedologico		esposizione curvatura - verticale	lineare				settembre 2017	05/09/2017	08:50	09:20	Dimms srl	
3	SUO04_02	SUO04	0,00	0,00	m	ante operam	suolo	rilievo pedologico		esposizione curvatura - orizzontale	lineare				settembre 2017	05/09/2017	08:50	09:20	Dimms srl	
4	SUO04_02	SUO04	0,00	0,00	m	ante operam	suolo	rilievo pedologico		microrilievo	assente				settembre 2017	05/09/2017	08:50	09:20	Dimms srl	
5	SUO04_02	SUO04	0,00	0,00	m	ante operam	suolo	rilievo pedologico		pendenza	< 10	%			settembre 2017	05/09/2017	08:50	09:20	Dimms srl	
6	SUO04_02	SUO04	0,00	0,00	m	ante operam	suolo	rilievo pedologico		uso del suolo	prato - pascolo				settembre 2017	05/09/2017	08:50	09:20	Dimms srl	
7	SUO04_02	SUO04	0,00	0,00	m	ante operam	suolo	rilievo pedologico		pietrosità superficiale (< 75mm)	non rilevabile	%			settembre 2017	05/09/2017	08:50	09:20	Dimms srl	
8	SUO04_02	SUO04	0,00	0,00	m	ante operam	suolo	rilievo pedologico		pietrosità superficiale (75 - 250mm)	non rilevabile	%			settembre 2017	05/09/2017	08:50	09:20	Dimms srl	
9	SUO04_02	SUO04	0,00	0,00	m	ante operam	suolo	rilievo pedologico		pietrosità superficiale (> 250mm)	non rilevabile	%			settembre 2017	05/09/2017	08:50	09:20	Dimms srl	
10	SUO04_02	SUO04	0,00	0,00	m	ante operam	suolo	rilievo pedologico	metro	fenditure superficiali (lunghezza)	assente	cm			settembre 2017	05/09/2017	08:50	09:20	Dimms srl	
11	SUO04_02	SUO04	0,00	0,00	m	ante operam	suolo	rilievo pedologico	metro	fenditure superficiali (larghezza)	assente	cm			settembre 2017	05/09/2017	08:50	09:20	Dimms srl	
12	SUO04_02	SUO04	0,00	0,00	m	ante operam	suolo	rilievo pedologico	metro	fenditure superficiali (profondità)	assente	cm			settembre 2017	05/09/2017	08:50	09:20	Dimms srl	
13	SUO04_02	SUO04	0,00	0,00	m	ante operam	suolo	rilievo pedologico		stato erosivo (area)	0	%			settembre 2017	05/09/2017	08:50	09:20	Dimms srl	
14	SUO04_02	SUO04	0,00	0,00	m	ante operam	suolo	rilievo pedologico		stato erosivo (erosione)	assente				settembre 2017	05/09/2017	08:50	09:20	Dimms srl	
15	SUO04_02	SUO04	0,00	0,00	m	ante operam	suolo	rilievo pedologico		stato erosivo (deposizione)	assente				settembre 2017	05/09/2017	08:50	09:20	Dimms srl	
16	SUO04_02	SUO04	0,00	0,00	m	ante operam	suolo	rilievo pedologico		classe di drenaggio	rapido				settembre 2017	05/09/2017	08:50	09:20	Dimms srl	
17	SUO04_02	SUO04	0,00	0,00	m	ante operam	suolo	rilievo pedologico		rocciosità affiorante	0	%			settembre 2017	05/09/2017	08:50	09:20	Dimms srl	
18	SUO04_02	SUO04	0,00	0,00	m	ante operam	suolo	rilievo pedologico		permeabilità	bassa				settembre 2017	05/09/2017	08:50	09:20	Dimms srl	
19	SUO04_02	SUO04	0,00	1,50	m	ante operam	suolo	rilievo pedologico		substrato pedogenetico	residuale				settembre 2017	05/09/2017	08:50	09:20	Dimms srl	
20	SUO04_02	SUO04	0,00	0,50	m	ante operam	suolo	rilievo pedologico		designazione orizzontale	orizzonte A				settembre 2017	05/09/2017	08:50	09:20	Dimms srl	
21	SUO04_02	SUO04	0,50	1,10	m	ante operam	suolo	rilievo pedologico		designazione orizzontale	orizzonte B				settembre 2017	05/09/2017	08:50	09:20	Dimms srl	
22	SUO04_02	SUO04	1,10	1,50	m	ante operam	suolo	rilievo pedologico		designazione orizzontale	orizzonte C				settembre 2017	05/09/2017	08:50	09:20	Dimms srl	
23	SUO04_02	SUO04	0,00	0,50	m	ante operam	suolo	rilievo pedologico	metro	limiti di passaggio	0,50	m			settembre 2017	05/09/2017	08:50	09:20	Dimms srl	
24	SUO04_02	SUO04	0,50	1,10	m	ante operam	suolo	rilievo pedologico	metro	limiti di passaggio	0,60	m			settembre 2017	05/09/2017	08:50	09:20	Dimms srl	
25	SUO04_02	SUO04	1,10	1,50	m	ante operam	suolo	rilievo pedologico	metro	limiti di passaggio	0,40	m			settembre 2017	05/09/2017	08:50	09:20	Dimms srl	
26	SUO04_02	SUO04	0,00	0,50	m	ante operam	suolo	rilievo pedologico		tessitura	sabbia limosa				settembre 2017	05/09/2017	08:50	09:20	Dimms srl	
27	SUO04_02	SUO04	0,50	1,10	m	ante operam	suolo	rilievo pedologico		tessitura	limo sabbioso				settembre 2017	05/09/2017	08:50	09:20	Dimms srl	
28	SUO04_02	SUO04	1,10	1,50	m	ante operam	suolo	rilievo pedologico		tessitura	ghiaia sabbiosa limosa con ciottoli				settembre 2017	05/09/2017	08:50	09:20	Dimms srl	
29	SUO04_02	SUO04	0,00	0,50	m	ante operam	suolo	rilievo pedologico		consistenza	resistente				settembre 2017	05/09/2017	08:50	09:20	Dimms srl	
30	SUO04_02	SUO04	0,50	1,10	m	ante operam	suolo	rilievo pedologico		consistenza	resistente				settembre 2017	05/09/2017	08:50	09:20	Dimms srl	
31	SUO04_02	SUO04	1,10	1,50	m	ante operam	suolo	rilievo pedologico		consistenza	friabile				settembre 2017	05/09/2017	08:50	09:20	Dimms srl	

id.	Codice Rilievo	Codice stazione	Profondità Rilievo/Misura (min)	Profondità Rilievo/Misura (max)	Unità misura profondità rilievo/misura	fase di monitoraggio	componente monitorata	tipo rilievo/misura	strumentazione	nome analita/parametro	valore analita/parametro	unità di misura analita/parametro	soglia/limite di legge (dell'analita/ parametro)	unità di misura soglia/limite di legge	campagna di monitoraggio	data misura	ora (legale) inizio rilievo	ora (legale) fine rilievo	soggetto incaricato	note
32	SUO04_02	SUO04	0,00	0,50	m	ante operam	suolo	rilievo pedologico		umidità	poco umido				settembre 2017	05/09/2017	08:50	09:20	Dimms srl	
33	SUO04_02	SUO04	0,50	1,10	m	ante operam	suolo	rilievo pedologico		umidità	poco umido				settembre 2017	05/09/2017	08:50	09:20	Dimms srl	
34	SUO04_02	SUO04	1,10	1,50	m	ante operam	suolo	rilievo pedologico		umidità	poco umido				settembre 2017	05/09/2017	08:50	09:20	Dimms srl	
35	SUO04_02	SUO04	0,00	0,50	m	ante operam	suolo	rilievo pedologico		concrezione e noduli	assenti				settembre 2017	05/09/2017	08:50	09:20	Dimms srl	
36	SUO04_02	SUO04	0,50	1,10	m	ante operam	suolo	rilievo pedologico		concrezione e noduli	assenti				settembre 2017	05/09/2017	08:50	09:20	Dimms srl	
37	SUO04_02	SUO04	1,10	1,50	m	ante operam	suolo	rilievo pedologico		concrezione e noduli	assenti				settembre 2017	05/09/2017	08:50	09:20	Dimms srl	
38	SUO04_02	SUO04	0,00	0,50	m	ante operam	suolo	rilievo pedologico		fenditure	assenti				settembre 2017	05/09/2017	08:50	09:20	Dimms srl	
39	SUO04_02	SUO04	0,50	1,10	m	ante operam	suolo	rilievo pedologico		fenditure	assenti				settembre 2017	05/09/2017	08:50	09:20	Dimms srl	
40	SUO04_02	SUO04	1,10	1,50	m	ante operam	suolo	rilievo pedologico		fenditure	assenti				settembre 2017	05/09/2017	08:50	09:20	Dimms srl	
41	SUO04_02	SUO04	0,00	0,50	m	ante operam	suolo	rilievo pedologico		profondità falda	assente				settembre 2017	05/09/2017	08:50	09:20	Dimms srl	
42	SUO04_02	SUO04	0,50	1,10	m	ante operam	suolo	rilievo pedologico		profondità falda	assente				settembre 2017	05/09/2017	08:50	09:20	Dimms srl	
43	SUO04_02	SUO04	1,10	1,50	m	ante operam	suolo	rilievo pedologico		profondità falda	assente				settembre 2017	05/09/2017	08:50	09:20	Dimms srl	
44	SUO04_02	SUO04	0,00	0,50	m	ante operam	suolo	rilievo pedologico	tavole di Munsell	colore allo stato umido	marrone oliva 2,5YR 4/4				settembre 2017	05/09/2017	08:50	09:20	Dimms srl	
45	SUO04_02	SUO04	0,50	1,10	m	ante operam	suolo	rilievo pedologico	tavole di Munsell	colore allo stato umido	marrone oliva 2,5YR 4/4				settembre 2017	05/09/2017	08:50	09:20	Dimms srl	
46	SUO04_02	SUO04	1,10	1,50	m	ante operam	suolo	rilievo pedologico	tavole di Munsell	colore allo stato umido	marrone oliva 2,5YR 4/4				settembre 2017	05/09/2017	08:50	09:20	Dimms srl	
47	SUO04_02	SUO04	0,00	0,50	m	ante operam	suolo	rilievo pedologico	tavole di Munsell	colore allo stato secco	marrone oliva chiaro 2,5YR 5/2				settembre 2017	05/09/2017	08:50	09:20	Dimms srl	
48	SUO04_02	SUO04	0,50	1,10	m	ante operam	suolo	rilievo pedologico	tavole di Munsell	colore allo stato secco	marrone oliva chiaro 2,5YR 5/2				settembre 2017	05/09/2017	08:50	09:20	Dimms srl	
49	SUO04_02	SUO04	1,10	1,50	m	ante operam	suolo	rilievo pedologico	tavole di Munsell	colore allo stato secco	marrone oliva chiaro 2,5YR 5/2				settembre 2017	05/09/2017	08:50	09:20	Dimms srl	
50	SUO04_02	SUO04	0,00	0,50	m	ante operam	suolo	rilievo pedologico		struttura	moderata				settembre 2017	05/09/2017	08:50	09:20	Dimms srl	
51	SUO04_02	SUO04	0,50	1,10	m	ante operam	suolo	rilievo pedologico		struttura	debole				settembre 2017	05/09/2017	08:50	09:20	Dimms srl	
52	SUO04_02	SUO04	1,10	1,50	m	ante operam	suolo	rilievo pedologico		struttura	debole				settembre 2017	05/09/2017	08:50	09:20	Dimms srl	
53	SUO04_02	SUO04	0,00	0,50	m	ante operam	suolo	rilievo pedologico		porosità	fine				settembre 2017	05/09/2017	08:50	09:20	Dimms srl	
54	SUO04_02	SUO04	0,50	1,10	m	ante operam	suolo	rilievo pedologico		porosità	fine				settembre 2017	05/09/2017	08:50	09:20	Dimms srl	
55	SUO04_02	SUO04	1,10	1,50	m	ante operam	suolo	rilievo pedologico		porosità	media				settembre 2017	05/09/2017	08:50	09:20	Dimms srl	
56	SUO04_02	SUO04	0,00	0,50	m	ante operam	suolo	rilievo pedologico		contenuto in scheletro	comune				settembre 2017	05/09/2017	08:50	09:20	Dimms srl	
57	SUO04_02	SUO04	0,50	1,10	m	ante operam	suolo	rilievo pedologico		contenuto in scheletro	comune				settembre 2017	05/09/2017	08:50	09:20	Dimms srl	
58	SUO04_02	SUO04	1,10	1,50	m	ante operam	suolo	rilievo pedologico		contenuto in scheletro	frequente				settembre 2017	05/09/2017	08:50	09:20	Dimms srl	
59	SUO04_02	SUO04	0,00	0,50	m	ante operam	suolo	rilievo pedologico		efflorescenze saline	assenti				settembre 2017	05/09/2017	08:50	09:20	Dimms srl	
60	SUO04_02	SUO04	0,50	1,10	m	ante operam	suolo	rilievo pedologico		efflorescenze saline	assenti				settembre 2017	05/09/2017	08:50	09:20	Dimms srl	
61	SUO04_02	SUO04	1,10	1,50	m	ante operam	suolo	rilievo pedologico		efflorescenze saline	assenti				settembre 2017	05/09/2017	08:50	09:20	Dimms srl	

CODICE RILIEVO SUO05_02 - Settembre 2017

id.	Codice Rilievo	Codice stazione	Profondità Rilievo/Misura (min)	Profondità Rilievo/Misura (max)	Unità misura profondità rilievo/misura	fase di monitoraggio	componente monitorata	tipo rilievo/misura	strumentazione	nome analita/parametro	valore analita/parametro	unità di misura analita/parametro	soglia/limite di legge (dell'analita/ parametro)	unità di misura soglia/limite di legge	campagna di monitoraggio	data misura	ora (legale) inizio rilievo	ora (legale) fine rilievo	soggetto incaricato	note
1	SUO05_02	SUO05	0,00	0,00	m	ante operam	suolo	rilievo pedologico	bussola	esposizione azimut	74	°N			settembre 2017	05/09/2017	09:30	10:00	Dimms srl	
2	SUO05_02	SUO05	0,00	0,00	m	ante operam	suolo	rilievo pedologico		esposizione curvatura - verticale	convesso				settembre 2017	05/09/2017	09:30	10:00	Dimms srl	
3	SUO05_02	SUO05	0,00	0,00	m	ante operam	suolo	rilievo pedologico		esposizione curvatura - orizzontale	lineare				settembre 2017	05/09/2017	09:30	10:00	Dimms srl	
4	SUO05_02	SUO05	0,00	0,00	m	ante operam	suolo	rilievo pedologico		microrilievo	assente				settembre 2017	05/09/2017	09:30	10:00	Dimms srl	
5	SUO05_02	SUO05	0,00	0,00	m	ante operam	suolo	rilievo pedologico		pendenza	< 10	%			settembre 2017	05/09/2017	09:30	10:00	Dimms srl	
6	SUO05_02	SUO05	0,00	0,00	m	ante operam	suolo	rilievo pedologico		uso del suolo	ceduo composto	-			settembre 2017	05/09/2017	09:30	10:00	Dimms srl	
7	SUO05_02	SUO05	0,00	0,00	m	ante operam	suolo	rilievo pedologico		pietrosità superficiale (< 75mm)	70	%			settembre 2017	05/09/2017	09:30	10:00	Dimms srl	
8	SUO05_02	SUO05	0,00	0,00	m	ante operam	suolo	rilievo pedologico		pietrosità superficiale (75 - 250mm)	20	%			settembre 2017	05/09/2017	09:30	10:00	Dimms srl	
9	SUO05_02	SUO05	0,00	0,00	m	ante operam	suolo	rilievo pedologico		pietrosità superficiale (> 250mm)	10	%			settembre 2017	05/09/2017	09:30	10:00	Dimms srl	
10	SUO05_02	SUO05	0,00	0,00	m	ante operam	suolo	rilievo pedologico	metro	fenditure superficiali (lunghezza)	assente	cm			settembre 2017	05/09/2017	09:30	10:00	Dimms srl	
11	SUO05_02	SUO05	0,00	0,00	m	ante operam	suolo	rilievo pedologico	metro	fenditure superficiali (larghezza)	assente	cm			settembre 2017	05/09/2017	09:30	10:00	Dimms srl	
12	SUO05_02	SUO05	0,00	0,00	m	ante operam	suolo	rilievo pedologico	metro	fenditure superficiali (profondità)	assente	cm			settembre 2017	05/09/2017	09:30	10:00	Dimms srl	
13	SUO05_02	SUO05	0,00	0,00	m	ante operam	suolo	rilievo pedologico		stato erosivo (area)	0	%			settembre 2017	05/09/2017	09:30	10:00	Dimms srl	
14	SUO05_02	SUO05	0,00	0,00	m	ante operam	suolo	rilievo pedologico		stato erosivo (erosione)	assente				settembre 2017	05/09/2017	09:30	10:00	Dimms srl	
15	SUO05_02	SUO05	0,00	0,00	m	ante operam	suolo	rilievo pedologico		stato erosivo (deposizione)	assente				settembre 2017	05/09/2017	09:30	10:00	Dimms srl	
16	SUO05_02	SUO05	0,00	0,00	m	ante operam	suolo	rilievo pedologico		classe di drenaggio	buono				settembre 2017	05/09/2017	09:30	10:00	Dimms srl	
17	SUO05_02	SUO05	0,00	0,00	m	ante operam	suolo	rilievo pedologico		rocciosità affiorante	5	%			settembre 2017	05/09/2017	09:30	10:00	Dimms srl	
18	SUO05_02	SUO05	0,00	0,00	m	ante operam	suolo	rilievo pedologico		permeabilità	alta				settembre 2017	05/09/2017	09:30	10:00	Dimms srl	
19	SUO05_02	SUO05	0,00	1,50	m	ante operam	suolo	rilievo pedologico		substrato pedogenetico	alloctno colluviale				settembre 2017	05/09/2017	09:30	10:00	Dimms srl	
20	SUO05_02	SUO05	0,00	0,15	m	ante operam	suolo	rilievo pedologico		designazione orizzontale	orizzonte A				settembre 2017	05/09/2017	09:30	10:00	Dimms srl	
21	SUO05_02	SUO05	0,15	0,55	m	ante operam	suolo	rilievo pedologico		designazione orizzontale	orizzonte B				settembre 2017	05/09/2017	09:30	10:00	Dimms srl	
22	SUO05_02	SUO05	0,55	1,50	m	ante operam	suolo	rilievo pedologico		designazione orizzontale	orizzonte C				settembre 2017	05/09/2017	09:30	10:00	Dimms srl	
23	SUO05_02	SUO05	0,00	0,15	m	ante operam	suolo	rilievo pedologico	metro	limiti di passaggio	0,15	m			settembre 2017	05/09/2017	09:30	10:00	Dimms srl	
24	SUO05_02	SUO05	0,15	0,55	m	ante operam	suolo	rilievo pedologico	metro	limiti di passaggio	0,40	m			settembre 2017	05/09/2017	09:30	10:00	Dimms srl	
25	SUO05_02	SUO05	0,55	1,50	m	ante operam	suolo	rilievo pedologico	metro	limiti di passaggio	0,95	m			settembre 2017	05/09/2017	09:30	10:00	Dimms srl	
26	SUO05_02	SUO05	0,00	0,15	m	ante operam	suolo	rilievo pedologico		tessitura	sabbia limosa				settembre 2017	05/09/2017	09:30	10:00	Dimms srl	
27	SUO05_02	SUO05	0,15	0,55	m	ante operam	suolo	rilievo pedologico		tessitura	ghiaia sabbiosa limosa				settembre 2017	05/09/2017	09:30	10:00	Dimms srl	
28	SUO05_02	SUO05	0,55	1,50	m	ante operam	suolo	rilievo pedologico		tessitura	ghiaia sabbiosa limosa				settembre 2017	05/09/2017	09:30	10:00	Dimms srl	
29	SUO05_02	SUO05	0,00	0,15	m	ante operam	suolo	rilievo pedologico		consistenza	friabile				settembre 2017	05/09/2017	09:30	10:00	Dimms srl	
30	SUO05_02	SUO05	0,15	0,55	m	ante operam	suolo	rilievo pedologico		consistenza	molto friabile				settembre 2017	05/09/2017	09:30	10:00	Dimms srl	
31	SUO05_02	SUO05	0,55	1,50	m	ante operam	suolo	rilievo pedologico		consistenza	sciolto				settembre 2017	05/09/2017	09:30	10:00	Dimms srl	

id.	Codice Rilievo	Codice stazione	Profondità Rilievo/Misura (min)	Profondità Rilievo/Misura (max)	Unità misura profondità rilievo/misura	fase di monitoraggio	componente monitorata	tipo rilievo/misura	strumentazione	nome analita/parametro	valore analita/parametro	unità di misura analita/parametro	soglia/limite di legge (dell'analita/ parametro)	unità di misura soglia/limite di legge	campagna di monitoraggio	data misura	ora (legale) inizio rilievo	ora (legale) fine rilievo	soggetto incaricato	note
32	SUO05_02	SUO05	0,00	0,15	m	ante operam	suolo	rilievo pedologico		umidità	poco umido				settembre 2017	05/09/2017	09:30	10:00	Dimms srl	
33	SUO05_02	SUO05	0,15	0,55	m	ante operam	suolo	rilievo pedologico		umidità	poco umido				settembre 2017	05/09/2017	09:30	10:00	Dimms srl	
34	SUO05_02	SUO05	0,55	1,50	m	ante operam	suolo	rilievo pedologico		umidità	poco umido				settembre 2017	05/09/2017	09:30	10:00	Dimms srl	
35	SUO05_02	SUO05	0,00	0,15	m	ante operam	suolo	rilievo pedologico		concrezione e noduli	assenti				settembre 2017	05/09/2017	09:30	10:00	Dimms srl	
36	SUO05_02	SUO05	0,15	0,55	m	ante operam	suolo	rilievo pedologico		concrezione e noduli	assenti				settembre 2017	05/09/2017	09:30	10:00	Dimms srl	
37	SUO05_02	SUO05	0,55	1,50	m	ante operam	suolo	rilievo pedologico		concrezione e noduli	assenti				settembre 2017	05/09/2017	09:30	10:00	Dimms srl	
38	SUO05_02	SUO05	0,00	0,15	m	ante operam	suolo	rilievo pedologico		fenditure	assenti				settembre 2017	05/09/2017	09:30	10:00	Dimms srl	
39	SUO05_02	SUO05	0,15	0,55	m	ante operam	suolo	rilievo pedologico		fenditure	assenti				settembre 2017	05/09/2017	09:30	10:00	Dimms srl	
40	SUO05_02	SUO05	0,55	1,50	m	ante operam	suolo	rilievo pedologico		fenditure	assenti				settembre 2017	05/09/2017	09:30	10:00	Dimms srl	
41	SUO05_02	SUO05	0,00	0,15	m	ante operam	suolo	rilievo pedologico		profondità falda	assente				settembre 2017	05/09/2017	09:30	10:00	Dimms srl	
42	SUO05_02	SUO05	0,15	0,55	m	ante operam	suolo	rilievo pedologico		profondità falda	assente				settembre 2017	05/09/2017	09:30	10:00	Dimms srl	
43	SUO05_02	SUO05	0,55	1,50	m	ante operam	suolo	rilievo pedologico		profondità falda	assente				settembre 2017	05/09/2017	09:30	10:00	Dimms srl	
44	SUO05_02	SUO05	0,00	0,15	m	ante operam	suolo	rilievo pedologico	tavole di Munsell	colore allo stato umido	marrone oliva scuro 2,5Y 3/3				settembre 2017	05/09/2017	09:30	10:00	Dimms srl	
45	SUO05_02	SUO05	0,15	0,55	m	ante operam	suolo	rilievo pedologico	tavole di Munsell	colore allo stato umido	marrone oliva scuro 2,5Y 3/3				settembre 2017	05/09/2017	09:30	10:00	Dimms srl	
46	SUO05_02	SUO05	0,55	1,50	m	ante operam	suolo	rilievo pedologico	tavole di Munsell	colore allo stato umido	marrone oliva 2,5Y /3				settembre 2017	05/09/2017	09:30	10:00	Dimms srl	
47	SUO05_02	SUO05	0,00	0,15	m	ante operam	suolo	rilievo pedologico	tavole di Munsell	colore allo stato secco	marrone grigiastro 2,5Y 5/3				settembre 2017	05/09/2017	09:30	10:00	Dimms srl	
48	SUO05_02	SUO05	0,15	0,55	m	ante operam	suolo	rilievo pedologico	tavole di Munsell	colore allo stato secco	marrone oliva chiaro 2,5Y 5/2				settembre 2017	05/09/2017	09:30	10:00	Dimms srl	
49	SUO05_02	SUO05	0,55	1,50	m	ante operam	suolo	rilievo pedologico	tavole di Munsell	colore allo stato secco	grigio marronciono chiaro 2,5Y 6/2				settembre 2017	05/09/2017	09:30	10:00	Dimms srl	
50	SUO05_02	SUO05	0,00	0,15	m	ante operam	suolo	rilievo pedologico		struttura	debole				settembre 2017	05/09/2017	09:30	10:00	Dimms srl	
51	SUO05_02	SUO05	0,15	0,55	m	ante operam	suolo	rilievo pedologico		struttura	debole				settembre 2017	05/09/2017	09:30	10:00	Dimms srl	
52	SUO05_02	SUO05	0,55	1,50	m	ante operam	suolo	rilievo pedologico		struttura	assente				settembre 2017	05/09/2017	09:30	10:00	Dimms srl	
53	SUO05_02	SUO05	0,00	0,15	m	ante operam	suolo	rilievo pedologico		porosità	fine				settembre 2017	05/09/2017	09:30	10:00	Dimms srl	
54	SUO05_02	SUO05	0,15	0,55	m	ante operam	suolo	rilievo pedologico		porosità	fine				settembre 2017	05/09/2017	09:30	10:00	Dimms srl	
55	SUO05_02	SUO05	0,55	1,50	m	ante operam	suolo	rilievo pedologico		porosità	media				settembre 2017	05/09/2017	09:30	10:00	Dimms srl	
56	SUO05_02	SUO05	0,00	0,15	m	ante operam	suolo	rilievo pedologico		contenuto in scheletro	comune				settembre 2017	05/09/2017	09:30	10:00	Dimms srl	
57	SUO05_02	SUO05	0,15	0,55	m	ante operam	suolo	rilievo pedologico		contenuto in scheletro	frequente				settembre 2017	05/09/2017	09:30	10:00	Dimms srl	
58	SUO05_02	SUO05	0,55	1,50	m	ante operam	suolo	rilievo pedologico		contenuto in scheletro	molto abbondante				settembre 2017	05/09/2017	09:30	10:00	Dimms srl	
59	SUO05_02	SUO05	0,00	0,15	m	ante operam	suolo	rilievo pedologico		efflorescenze saline	assenti				settembre 2017	05/09/2017	09:30	10:00	Dimms srl	
60	SUO05_02	SUO05	0,15	0,55	m	ante operam	suolo	rilievo pedologico		efflorescenze saline	assenti				settembre 2017	05/09/2017	09:30	10:00	Dimms srl	
61	SUO05_02	SUO05	0,55	1,50	m	ante operam	suolo	rilievo pedologico		efflorescenze saline	assenti				settembre 2017	05/09/2017	09:30	10:00	Dimms srl	

CODICE RILIEVO SUO06_02 - Settembre 2017

id.	Codice Rilievo	Codice stazione	Profondità Rilievo/Misura (min)	Profondità Rilievo/Misura (max)	Unità misura profondità rilievo/misura	fase di monitoraggio	componente monitorata	tipo rilievo/misura	strumentazione	nome analita/parametro	valore analita/parametro	unità di misura analita/parametro	soglia/limite di legge (dell'analita/ parametro)	unità di misura soglia/limite di legge	campagna di monitoraggio	data misura	ora (legale) inizio rilievo	ora (legale) fine rilievo	soggetto incaricato	note
1	SUO06_02	SUO06	0,00	0,00	m	ante operam	suolo	rilievo pedologico	bussola	esposizione azimut	76	°N			settembre 2017	05/09/2017	10:15	10:50	Dimms srl	
2	SUO06_02	SUO06	0,00	0,00	m	ante operam	suolo	rilievo pedologico		esposizione curvatura - verticale	convesso				settembre 2017	05/09/2017	10:15	10:50	Dimms srl	
3	SUO06_02	SUO06	0,00	0,00	m	ante operam	suolo	rilievo pedologico		esposizione curvatura - orizzontale	lineare				settembre 2017	05/09/2017	10:15	10:50	Dimms srl	
4	SUO06_02	SUO06	0,00	0,00	m	ante operam	suolo	rilievo pedologico		microrilievo	assente				settembre 2017	05/09/2017	10:15	10:50	Dimms srl	
5	SUO06_02	SUO06	0,00	0,00	m	ante operam	suolo	rilievo pedologico		pendenza	< 10	%			settembre 2017	05/09/2017	10:15	10:50	Dimms srl	
6	SUO06_02	SUO06	0,00	0,00	m	ante operam	suolo	rilievo pedologico		uso del suolo	ceduo composto				settembre 2017	05/09/2017	10:15	10:50	Dimms srl	
7	SUO06_02	SUO06	0,00	0,00	m	ante operam	suolo	rilievo pedologico		pietrosità superficiale (< 75mm)	90	%			settembre 2017	05/09/2017	10:15	10:50	Dimms srl	
8	SUO06_02	SUO06	0,00	0,00	m	ante operam	suolo	rilievo pedologico		pietrosità superficiale (75 - 250mm)	10	%			settembre 2017	05/09/2017	10:15	10:50	Dimms srl	
9	SUO06_02	SUO06	0,00	0,00	m	ante operam	suolo	rilievo pedologico		pietrosità superficiale (> 250mm)	assente	%			settembre 2017	05/09/2017	10:15	10:50	Dimms srl	
10	SUO06_02	SUO06	0,00	0,00	m	ante operam	suolo	rilievo pedologico	metro	fenditure superficiali (lunghezza)	assente	cm			settembre 2017	05/09/2017	10:15	10:50	Dimms srl	
11	SUO06_02	SUO06	0,00	0,00	m	ante operam	suolo	rilievo pedologico	metro	fenditure superficiali (larghezza)	assente	cm			settembre 2017	05/09/2017	10:15	10:50	Dimms srl	
12	SUO06_02	SUO06	0,00	0,00	m	ante operam	suolo	rilievo pedologico	metro	fenditure superficiali (profondità)	assente	cm			settembre 2017	05/09/2017	10:15	10:50	Dimms srl	
13	SUO06_02	SUO06	0,00	0,00	m	ante operam	suolo	rilievo pedologico		stato erosivo (area)	0	%			settembre 2017	05/09/2017	10:15	10:50	Dimms srl	
14	SUO06_02	SUO06	0,00	0,00	m	ante operam	suolo	rilievo pedologico		stato erosivo (erosione)	assente				settembre 2017	05/09/2017	10:15	10:50	Dimms srl	
15	SUO06_02	SUO06	0,00	0,00	m	ante operam	suolo	rilievo pedologico		stato erosivo (deposizione)	assente				settembre 2017	05/09/2017	10:15	10:50	Dimms srl	
16	SUO06_02	SUO06	0,00	0,00	m	ante operam	suolo	rilievo pedologico		classe di drenaggio	buono				settembre 2017	05/09/2017	10:15	10:50	Dimms srl	
17	SUO06_02	SUO06	0,00	0,00	m	ante operam	suolo	rilievo pedologico		rocciosità affiorante	0	%			settembre 2017	05/09/2017	10:15	10:50	Dimms srl	
18	SUO06_02	SUO06	0,00	0,00	m	ante operam	suolo	rilievo pedologico		permeabilità	bassa				settembre 2017	05/09/2017	10:15	10:50	Dimms srl	
19	SUO06_02	SUO06	0,00	1,50	m	ante operam	suolo	rilievo pedologico		substrato pedogenetico	alloctono colluvuale				settembre 2017	05/09/2017	10:15	10:50	Dimms srl	
20	SUO06_02	SUO06	0,00	0,35	m	ante operam	suolo	rilievo pedologico		designazione orizzontale	orizzonte A				settembre 2017	05/09/2017	10:15	10:50	Dimms srl	
21	SUO06_02	SUO06	0,35	0,95	m	ante operam	suolo	rilievo pedologico		designazione orizzontale	orizzonte B				settembre 2017	05/09/2017	10:15	10:50	Dimms srl	
22	SUO06_02	SUO06	0,00	0,25	m	ante operam	suolo	rilievo pedologico	metro	limiti di passaggio	0,25	m			settembre 2017	05/09/2017	10:15	10:50	Dimms srl	
23	SUO06_02	SUO06	0,25	1,50	m	ante operam	suolo	rilievo pedologico	metro	limiti di passaggio	1,25	m			settembre 2017	05/09/2017	10:15	10:50	Dimms srl	
24	SUO06_02	SUO06	0,00	0,25	m	ante operam	suolo	rilievo pedologico		tessitura	sabbia limosa				settembre 2017	05/09/2017	10:15	10:50	Dimms srl	
25	SUO06_02	SUO06	0,25	1,50	m	ante operam	suolo	rilievo pedologico		tessitura	limo sabbioso argilloso				settembre 2017	05/09/2017	10:15	10:50	Dimms srl	
26	SUO06_02	SUO06	0,00	0,25	m	ante operam	suolo	rilievo pedologico		consistenza	friabile				settembre 2017	05/09/2017	10:15	10:50	Dimms srl	
27	SUO06_02	SUO06	0,25	1,50	m	ante operam	suolo	rilievo pedologico		consistenza	resistente				settembre 2017	05/09/2017	10:15	10:50	Dimms srl	

id.	Codice Rilievo	Codice stazione	Profondità Rilievo/Misura (min)	Profondità Rilievo/Misura (max)	Unità misura profondità rilievo/misura	fase di monitoraggio	componente monitorata	tipo rilievo/misura	strumentazione	nome analita/parametro	valore analita/parametro	unità di misura analita/parametro	soglia/limite di legge (dell'analita/ parametro)	unità di misura soglia/limite di legge	campagna di monitoraggio	data misura	ora (legale) inizio rilievo	ora (legale) fine rilievo	soggetto incaricato	note
28	SUO06_02	SUO06	0,00	0,25	m	ante operam	suolo	rilievo pedologico		umidità	umido				settembre 2017	05/09/2017	10:15	10:50	Dimms srl	
29	SUO06_02	SUO06	0,25	1,50	m	ante operam	suolo	rilievo pedologico		umidità	umido				settembre 2017	05/09/2017	10:15	10:50	Dimms srl	
30	SUO06_02	SUO06	0,00	0,25	m	ante operam	suolo	rilievo pedologico		concrezione e noduli	assenti				settembre 2017	05/09/2017	10:15	10:50	Dimms srl	
31	SUO06_02	SUO06	0,25	1,50	m	ante operam	suolo	rilievo pedologico		concrezione e noduli	assenti				settembre 2017	05/09/2017	10:15	10:50	Dimms srl	
32	SUO06_02	SUO06	0,00	0,25	m	ante operam	suolo	rilievo pedologico		fenditure	assenti				settembre 2017	05/09/2017	10:15	10:50	Dimms srl	
33	SUO06_02	SUO06	0,25	1,50	m	ante operam	suolo	rilievo pedologico		fenditure	assenti				settembre 2017	05/09/2017	10:15	10:50	Dimms srl	
34	SUO06_02	SUO06	0,00	0,25	m	ante operam	suolo	rilievo pedologico		profondità falda	assente				settembre 2017	05/09/2017	10:15	10:50	Dimms srl	
35	SUO06_02	SUO06	0,25	1,50	m	ante operam	suolo	rilievo pedologico		profondità falda	assente				settembre 2017	05/09/2017	10:15	10:50	Dimms srl	
36	SUO06_02	SUO06	0,00	0,25	m	ante operam	suolo	rilievo pedologico	tavole di Munsell	colore allo stato umido	marrone oliva 2,5Y 4/3				settembre 2017	05/09/2017	10:15	10:50	Dimms srl	
37	SUO06_02	SUO06	0,25	1,50	m	ante operam	suolo	rilievo pedologico	tavole di Munsell	colore allo stato umido	marrone grigiastro 2,5Y 5/2				settembre 2017	05/09/2017	10:15	10:50	Dimms srl	
38	SUO06_02	SUO06	0,00	0,25	m	ante operam	suolo	rilievo pedologico	tavole di Munsell	colore allo stato secco	grigio bruno chiaro 2,5Y 6/2				settembre 2017	05/09/2017	10:15	10:50	Dimms srl	
39	SUO06_02	SUO06	0,25	1,50	m	ante operam	suolo	rilievo pedologico	tavole di Munsell	colore allo stato secco	marrone grigiastro 2,5Y 5/2				settembre 2017	05/09/2017	10:15	10:50	Dimms srl	
40	SUO06_02	SUO06	0,00	0,25	m	ante operam	suolo	rilievo pedologico		struttura	moderata				settembre 2017	05/09/2017	10:15	10:50	Dimms srl	
41	SUO06_02	SUO06	0,25	1,50	m	ante operam	suolo	rilievo pedologico		struttura	debole				settembre 2017	05/09/2017	10:15	10:50	Dimms srl	
42	SUO06_02	SUO06	0,00	0,25	m	ante operam	suolo	rilievo pedologico		porosità	fine				settembre 2017	05/09/2017	10:15	10:50	Dimms srl	
43	SUO06_02	SUO06	0,25	1,50	m	ante operam	suolo	rilievo pedologico		porosità	fine				settembre 2017	05/09/2017	10:15	10:50	Dimms srl	
44	SUO06_02	SUO06	0,00	0,25	m	ante operam	suolo	rilievo pedologico		contenuto in scheletro	comune				settembre 2017	05/09/2017	10:15	10:50	Dimms srl	
45	SUO06_02	SUO06	0,25	1,50	m	ante operam	suolo	rilievo pedologico		contenuto in scheletro	comune				settembre 2017	05/09/2017	10:15	10:50	Dimms srl	
46	SUO06_02	SUO06	0,00	0,25	m	ante operam	suolo	rilievo pedologico		efflorescenze saline	assenti				settembre 2017	05/09/2017	10:15	10:50	Dimms srl	
47	SUO06_02	SUO06	0,25	1,50	m	ante operam	suolo	rilievo pedologico		efflorescenze saline	assenti				settembre 2017	05/09/2017	10:15	10:50	Dimms srl	

CODICE RILIEVO SUO07_02 - Settembre 2017

id.	Codice Rilievo	Codice stazione	Profondità Rilievo/Misura (min)	Profondità Rilievo/Misura (max)	Unità misura profondità rilievo/misura	fase di monitoraggio	componente monitorata	tipo rilievo/misura	strumentazione	nome analita/parametro	valore analita/parametro	unità di misura analita/parametro	soglia/limite di legge (dell'analita/ parametro)	unità di misura soglia/limite di legge	campagna di monitoraggio	data misura	ora (legale) inizio rilievo	ora (legale) fine rilievo	soggetto incaricato	note
1	SUO07_02	SUO07	0,00	0,00	m	ante operam	suolo	rilievo pedologico	bussola	esposizione azimut	84	°N			settembre 2017	05/09/2017	11:00	11:40	Dimms srl	
2	SUO07_02	SUO07	0,00	0,00	m	ante operam	suolo	rilievo pedologico		esposizione curvatura - verticale	convesso				settembre 2017	05/09/2017	11:00	11:40	Dimms srl	
3	SUO07_02	SUO07	0,00	0,00	m	ante operam	suolo	rilievo pedologico		esposizione curvatura - orizzontale	convesso				settembre 2017	05/09/2017	11:00	11:40	Dimms srl	
4	SUO07_02	SUO07	0,00	0,00	m	ante operam	suolo	rilievo pedologico		microrilievo	assente				settembre 2017	05/09/2017	11:00	11:40	Dimms srl	
5	SUO07_02	SUO07	0,00	0,00	m	ante operam	suolo	rilievo pedologico		pendenza	< 10	%			settembre 2017	05/09/2017	11:00	11:40	Dimms srl	
6	SUO07_02	SUO07	0,00	0,00	m	ante operam	suolo	rilievo pedologico		uso del suolo	incolto improduttivo				settembre 2017	05/09/2017	11:00	11:40	Dimms srl	
7	SUO07_02	SUO07	0,00	0,00	m	ante operam	suolo	rilievo pedologico		pietrosità superficiale (< 75mm)	non rilevabile	%			settembre 2017	05/09/2017	11:00	11:40	Dimms srl	
8	SUO07_02	SUO07	0,00	0,00	m	ante operam	suolo	rilievo pedologico		pietrosità superficiale (75 - 250mm)	non rilevabile	%			settembre 2017	05/09/2017	11:00	11:40	Dimms srl	
9	SUO07_02	SUO07	0,00	0,00	m	ante operam	suolo	rilievo pedologico		pietrosità superficiale (> 250mm)	non rilevabile	%			settembre 2017	05/09/2017	11:00	11:40	Dimms srl	
10	SUO07_02	SUO07	0,00	0,00	m	ante operam	suolo	rilievo pedologico	metro	fenditure superficiali (lunghezza)	assente	cm			settembre 2017	05/09/2017	11:00	11:40	Dimms srl	
11	SUO07_02	SUO07	0,00	0,00	m	ante operam	suolo	rilievo pedologico	metro	fenditure superficiali (larghezza)	assente	cm			settembre 2017	05/09/2017	11:00	11:40	Dimms srl	
12	SUO07_02	SUO07	0,00	0,00	m	ante operam	suolo	rilievo pedologico	metro	fenditure superficiali (profondità)	assente	cm			settembre 2017	05/09/2017	11:00	11:40	Dimms srl	
13	SUO07_02	SUO07	0,00	0,00	m	ante operam	suolo	rilievo pedologico		stato erosivo (area)	0	%			settembre 2017	05/09/2017	11:00	11:40	Dimms srl	
14	SUO07_02	SUO07	0,00	0,00	m	ante operam	suolo	rilievo pedologico		stato erosivo (erosione)	assente				settembre 2017	05/09/2017	11:00	11:40	Dimms srl	
15	SUO07_02	SUO07	0,00	0,00	m	ante operam	suolo	rilievo pedologico		stato erosivo (deposizione)	assente				settembre 2017	05/09/2017	11:00	11:40	Dimms srl	
16	SUO07_02	SUO07	0,00	0,00	m	ante operam	suolo	rilievo pedologico		classe di drenaggio	buono				settembre 2017	05/09/2017	11:00	11:40	Dimms srl	
17	SUO07_02	SUO07	0,00	0,00	m	ante operam	suolo	rilievo pedologico		rocciosità affiorante	0	%			settembre 2017	05/09/2017	11:00	11:40	Dimms srl	
18	SUO07_02	SUO07	0,00	0,00	m	ante operam	suolo	rilievo pedologico		permeabilità	medio alta				settembre 2017	05/09/2017	11:00	11:40	Dimms srl	
19	SUO07_02	SUO07	0,00	1,50	m	ante operam	suolo	rilievo pedologico		substrato pedogenetico	alloctono colluviale				settembre 2017	05/09/2017	11:00	11:40	Dimms srl	
20	SUO07_02	SUO07	0,00	0,70	m	ante operam	suolo	rilievo pedologico		designazione orizzontale	orizzonte A				settembre 2017	05/09/2017	11:00	11:40	Dimms srl	
21	SUO07_02	SUO07	0,70	1,50	m	ante operam	suolo	rilievo pedologico		designazione orizzontale	orizzonte B				settembre 2017	05/09/2017	11:00	11:40	Dimms srl	
22	SUO07_02	SUO07	0,00	0,70	m	ante operam	suolo	rilievo pedologico	metro	limiti di passaggio	0,70	m			settembre 2017	05/09/2017	11:00	11:40	Dimms srl	
23	SUO07_02	SUO07	0,70	1,50	m	ante operam	suolo	rilievo pedologico	metro	limiti di passaggio	0,80	m			settembre 2017	05/09/2017	11:00	11:40	Dimms srl	
24	SUO07_02	SUO07	0,00	0,70	m	ante operam	suolo	rilievo pedologico		tessitura	sabbia limosa con ghiaia				settembre 2017	05/09/2017	11:00	11:40	Dimms srl	
25	SUO07_02	SUO07	0,70	1,50	m	ante operam	suolo	rilievo pedologico		tessitura	limo sabbioso argilloso				settembre 2017	05/09/2017	11:00	11:40	Dimms srl	
26	SUO07_02	SUO07	0,00	0,70	m	ante operam	suolo	rilievo pedologico		consistenza	friabile				settembre 2017	05/09/2017	11:00	11:40	Dimms srl	
27	SUO07_02	SUO07	0,70	1,50	m	ante operam	suolo	rilievo pedologico		consistenza	resistente				settembre 2017	05/09/2017	11:00	11:40	Dimms srl	

id.	Codice Rilievo	Codice stazione	Profondità Rilievo/Misura (min)	Profondità Rilievo/Misura (max)	Unità misura profondità rilievo/misura	fase di monitoraggio	componente monitorata	tipo rilievo/misura	strumentazione	nome analita/parametro	valore analita/parametro	unità di misura analita/parametro	soglia/limite di legge (dell'analita/ parametro)	unità di misura soglia/limite di legge	campagna di monitoraggio	data misura	ora (legale) inizio rilievo	ora (legale) fine rilievo	soggetto incaricato	note
28	SUO07_02	SUO07	0,00	0,70	m	ante operam	suolo	rilievo pedologico		umidità	poco umido				settembre 2017	05/09/2017	11:00	11:40	Dimms srl	
29	SUO07_02	SUO07	0,70	1,50	m	ante operam	suolo	rilievo pedologico		umidità	umido				settembre 2017	05/09/2017	11:00	11:40	Dimms srl	
30	SUO07_02	SUO07	0,00	0,70	m	ante operam	suolo	rilievo pedologico		concrezione e noduli	assenti				settembre 2017	05/09/2017	11:00	11:40	Dimms srl	
31	SUO07_02	SUO07	0,70	1,50	m	ante operam	suolo	rilievo pedologico		concrezione e noduli	assenti				settembre 2017	05/09/2017	11:00	11:40	Dimms srl	
32	SUO07_02	SUO07	0,00	0,70	m	ante operam	suolo	rilievo pedologico		fenditure	assenti				settembre 2017	05/09/2017	11:00	11:40	Dimms srl	
33	SUO07_02	SUO07	0,70	1,50	m	ante operam	suolo	rilievo pedologico		fenditure	assenti				settembre 2017	05/09/2017	11:00	11:40	Dimms srl	
34	SUO07_02	SUO07	0,00	0,70	m	ante operam	suolo	rilievo pedologico		profondità falda	assente				settembre 2017	05/09/2017	11:00	11:40	Dimms srl	
35	SUO07_02	SUO07	0,70	1,50	m	ante operam	suolo	rilievo pedologico		profondità falda	assente				settembre 2017	05/09/2017	11:00	11:40	Dimms srl	
36	SUO07_02	SUO07	0,00	0,70	m	ante operam	suolo	rilievo pedologico	tavole di Munsell	colore allo stato umido	marrone oliva scuro 2,5Y 3/3				settembre 2017	05/09/2017	11:00	11:40	Dimms srl	
37	SUO07_02	SUO07	0,70	1,50	m	ante operam	suolo	rilievo pedologico	tavole di Munsell	colore allo stato umido	marrone oliva 2,5Y 4/3				settembre 2017	05/09/2017	11:00	11:40	Dimms srl	
38	SUO07_02	SUO07	0,00	0,70	m	ante operam	suolo	rilievo pedologico	tavole di Munsell	colore allo stato secco	marrone oliva 2,5Y 4/3				settembre 2017	05/09/2017	11:00	11:40	Dimms srl	
39	SUO07_02	SUO07	0,70	1,50	m	ante operam	suolo	rilievo pedologico	tavole di Munsell	colore allo stato secco	marrone grigiastro 2,5Y 6/3				settembre 2017	05/09/2017	11:00	11:40	Dimms srl	
40	SUO07_02	SUO07	0,00	0,70	m	ante operam	suolo	rilievo pedologico		struttura	moderata				settembre 2017	05/09/2017	11:00	11:40	Dimms srl	
41	SUO07_02	SUO07	0,70	1,50	m	ante operam	suolo	rilievo pedologico		struttura	debole				settembre 2017	05/09/2017	11:00	11:40	Dimms srl	
42	SUO07_02	SUO07	0,00	0,70	m	ante operam	suolo	rilievo pedologico		porosità	media				settembre 2017	05/09/2017	11:00	11:40	Dimms srl	
43	SUO07_02	SUO07	0,70	1,50	m	ante operam	suolo	rilievo pedologico		porosità	fine				settembre 2017	05/09/2017	11:00	11:40	Dimms srl	
44	SUO07_02	SUO07	0,00	0,70	m	ante operam	suolo	rilievo pedologico		contenuto in scheletro	comune				settembre 2017	05/09/2017	11:00	11:40	Dimms srl	
45	SUO07_02	SUO07	0,70	1,50	m	ante operam	suolo	rilievo pedologico		contenuto in scheletro	comune				settembre 2017	05/09/2017	11:00	11:40	Dimms srl	
46	SUO07_02	SUO07	0,00	0,70	m	ante operam	suolo	rilievo pedologico		efflorescenze saline	assenti				settembre 2017	05/09/2017	11:00	11:40	Dimms srl	
47	SUO07_02	SUO07	0,70	1,50	m	ante operam	suolo	rilievo pedologico		efflorescenze saline	assenti				settembre 2017	05/09/2017	11:00	11:40	Dimms srl	

CODICE RILIEVO SUO08_02 - Settembre 2017

id.	Codice Rilievo	Codice stazione	Profondità Rilievo/Misura (min)	Profondità Rilievo/Misura (max)	Unità misura profondità rilievo/misura	fase di monitoraggio	componente monitorata	tipo rilievo/misura	strumentazione	nome analita/parametro	valore analita/parametro	unità di misura analita/parametro	soglia/limite di legge (dell'analita/ parametro)	unità di misura soglia/limite di legge	campagna di monitoraggio	data misura	ora (legale) inizio rilievo	ora (legale) fine rilievo	soggetto incaricato	note
1	SUO08_02	SUO08	0,00	0,00	m	ante operam	suolo	rilievo pedologico	bussola	esposizione azimut	86	°N			settembre 2017	05/09/2017	11:50	12:35	Dimms srl	
2	SUO08_02	SUO08	0,00	0,00	m	ante operam	suolo	rilievo pedologico		esposizione curvatura - verticale	convesso				settembre 2017	05/09/2017	11:50	12:35	Dimms srl	
3	SUO08_02	SUO08	0,00	0,00	m	ante operam	suolo	rilievo pedologico		esposizione curvatura - orizzontale	lineare				settembre 2017	05/09/2017	11:50	12:35	Dimms srl	
4	SUO08_02	SUO08	0,00	0,00	m	ante operam	suolo	rilievo pedologico		microrilievo	assente				settembre 2017	05/09/2017	11:50	12:35	Dimms srl	
5	SUO08_02	SUO08	0,00	0,00	m	ante operam	suolo	rilievo pedologico		pendenza	< 10	%			settembre 2017	05/09/2017	11:50	12:35	Dimms srl	
6	SUO08_02	SUO08	0,00	0,00	m	ante operam	suolo	rilievo pedologico		uso del suolo	incolto improduttivo				settembre 2017	05/09/2017	11:50	12:35	Dimms srl	
7	SUO08_02	SUO08	0,00	0,00	m	ante operam	suolo	rilievo pedologico		pietrosità superficiale (< 75mm)	non rilevabile	%			settembre 2017	05/09/2017	11:50	12:35	Dimms srl	
8	SUO08_02	SUO08	0,00	0,00	m	ante operam	suolo	rilievo pedologico		pietrosità superficiale (75 - 250mm)	non rilevabile	%			settembre 2017	05/09/2017	11:50	12:35	Dimms srl	
9	SUO08_02	SUO08	0,00	0,00	m	ante operam	suolo	rilievo pedologico		pietrosità superficiale (> 250mm)	non rilevabile	%			settembre 2017	05/09/2017	11:50	12:35	Dimms srl	
10	SUO08_02	SUO08	0,00	0,00	m	ante operam	suolo	rilievo pedologico	metro	fenditure superficiali (lunghezza)	assente	cm			settembre 2017	05/09/2017	11:50	12:35	Dimms srl	
11	SUO08_02	SUO08	0,00	0,00	m	ante operam	suolo	rilievo pedologico	metro	fenditure superficiali (larghezza)	assente	cm			settembre 2017	05/09/2017	11:50	12:35	Dimms srl	
12	SUO08_02	SUO08	0,00	0,00	m	ante operam	suolo	rilievo pedologico	metro	fenditure superficiali (profondità)	assente	cm			settembre 2017	05/09/2017	11:50	12:35	Dimms srl	
13	SUO08_02	SUO08	0,00	0,00	m	ante operam	suolo	rilievo pedologico		stato erosivo (area)	0	%			settembre 2017	05/09/2017	11:50	12:35	Dimms srl	
14	SUO08_02	SUO08	0,00	0,00	m	ante operam	suolo	rilievo pedologico		stato erosivo (erosione)	assente				settembre 2017	05/09/2017	11:50	12:35	Dimms srl	
15	SUO08_02	SUO08	0,00	0,00	m	ante operam	suolo	rilievo pedologico		stato erosivo (deposizione)	assente				settembre 2017	05/09/2017	11:50	12:35	Dimms srl	
16	SUO08_02	SUO08	0,00	0,00	m	ante operam	suolo	rilievo pedologico		classe di drenaggio	buono				settembre 2017	05/09/2017	11:50	12:35	Dimms srl	
17	SUO08_02	SUO08	0,00	0,00	m	ante operam	suolo	rilievo pedologico		rocciosità affiorante	0	%			settembre 2017	05/09/2017	11:50	12:35	Dimms srl	
18	SUO08_02	SUO08	0,00	0,00	m	ante operam	suolo	rilievo pedologico		permeabilità	medio alta				settembre 2017	05/09/2017	11:50	12:35	Dimms srl	
19	SUO08_02	SUO08	0,00	1,50	m	ante operam	suolo	rilievo pedologico		substrato pedogenetico	alloctono colluviale				settembre 2017	05/09/2017	11:50	12:35	Dimms srl	
20	SUO08_02	SUO08	0,00	0,40	m	ante operam	suolo	rilievo pedologico		designazione orizzontale	orizzonte A				settembre 2017	05/09/2017	11:50	12:35	Dimms srl	
21	SUO08_02	SUO08	0,40	0,80	m	ante operam	suolo	rilievo pedologico		designazione orizzontale	orizzonte B				settembre 2017	05/09/2017	11:50	12:35	Dimms srl	
22	SUO08_02	SUO08	0,80	1,50	m	ante operam	suolo	rilievo pedologico		designazione orizzontale	orizzonte C				settembre 2017	05/09/2017	11:50	12:35	Dimms srl	
23	SUO08_02	SUO08	0,00	0,30	m	ante operam	suolo	rilievo pedologico	metro	limiti di passaggio	0,30	m			settembre 2017	05/09/2017	11:50	12:35	Dimms srl	
24	SUO08_02	SUO08	0,30	0,80	m	ante operam	suolo	rilievo pedologico	metro	limiti di passaggio	0,50	m			settembre 2017	05/09/2017	11:50	12:35	Dimms srl	
25	SUO08_02	SUO08	0,80	1,50	m	ante operam	suolo	rilievo pedologico	metro	limiti di passaggio	0,70	m			settembre 2017	05/09/2017	11:50	12:35	Dimms srl	
26	SUO08_02	SUO08	0,00	0,30	m	ante operam	suolo	rilievo pedologico		tessitura	sabbia limosa				settembre 2017	05/09/2017	11:50	12:35	Dimms srl	
27	SUO08_02	SUO08	0,30	0,80	m	ante operam	suolo	rilievo pedologico		tessitura	limo sabbioso argilloso				settembre 2017	05/09/2017	11:50	12:35	Dimms srl	
28	SUO08_02	SUO08	0,80	1,50	m	ante operam	suolo	rilievo pedologico		tessitura	ghiaia con ciottoli sabbiosa limosa				settembre 2017	05/09/2017	11:50	12:35	Dimms srl	
29	SUO08_02	SUO08	0,00	0,30	m	ante operam	suolo	rilievo pedologico		consistenza	friabile				settembre 2017	05/09/2017	11:50	12:35	Dimms srl	
30	SUO08_02	SUO08	0,30	0,80	m	ante operam	suolo	rilievo pedologico		consistenza	resistente				settembre 2017	05/09/2017	11:50	12:35	Dimms srl	
31	SUO08_02	SUO08	0,80	1,50	m	ante operam	suolo	rilievo pedologico		consistenza	sciolto				settembre 2017	05/09/2017	11:50	12:35	Dimms srl	

id.	Codice Rilievo	Codice stazione	Profondità Rilievo/Misura (min)	Profondità Rilievo/Misura (max)	Unità misura profondità rilievo/misura	fase di monitoraggio	componente monitorata	tipo rilievo/misura	strumentazione	nome analita/parametro	valore analita/parametro	unità di misura analita/parametro	soglia/limite di legge (dell'analita/ parametro)	unità di misura soglia/limite di legge	campagna di monitoraggio	data misura	ora (legale) inizio rilievo	ora (legale) fine rilievo	soggetto incaricato	note
32	SUO08_02	SUO08	0,00	0,30	m	ante operam	suolo	rilievo pedologico		umidità	poco umido				settembre 2017	05/09/2017	11:50	12:35	Dimms srl	
33	SUO08_02	SUO08	0,30	0,80	m	ante operam	suolo	rilievo pedologico		umidità	umido				settembre 2017	05/09/2017	11:50	12:35	Dimms srl	
34	SUO08_02	SUO08	0,80	1,50	m	ante operam	suolo	rilievo pedologico		umidità	poco umido				settembre 2017	05/09/2017	11:50	12:35	Dimms srl	
35	SUO08_02	SUO08	0,00	0,30	m	ante operam	suolo	rilievo pedologico		concrezione e noduli	assenti				settembre 2017	05/09/2017	11:50	12:35	Dimms srl	
36	SUO08_02	SUO08	0,30	0,80	m	ante operam	suolo	rilievo pedologico		concrezione e noduli	assenti				settembre 2017	05/09/2017	11:50	12:35	Dimms srl	
37	SUO08_02	SUO08	0,80	1,50	m	ante operam	suolo	rilievo pedologico		concrezione e noduli	assenti				settembre 2017	05/09/2017	11:50	12:35	Dimms srl	
38	SUO08_02	SUO08	0,00	0,30	m	ante operam	suolo	rilievo pedologico		fenditure	assenti				settembre 2017	05/09/2017	11:50	12:35	Dimms srl	
39	SUO08_02	SUO08	0,30	0,80	m	ante operam	suolo	rilievo pedologico		fenditure	assenti				settembre 2017	05/09/2017	11:50	12:35	Dimms srl	
40	SUO08_02	SUO08	0,80	1,50	m	ante operam	suolo	rilievo pedologico		fenditure	assenti				settembre 2017	05/09/2017	11:50	12:35	Dimms srl	
41	SUO08_02	SUO08	0,00	0,30	m	ante operam	suolo	rilievo pedologico		profondità falda	assente				settembre 2017	05/09/2017	11:50	12:35	Dimms srl	
42	SUO08_02	SUO08	0,30	0,80	m	ante operam	suolo	rilievo pedologico		profondità falda	assente				settembre 2017	05/09/2017	11:50	12:35	Dimms srl	
43	SUO08_02	SUO08	0,80	1,50	m	ante operam	suolo	rilievo pedologico		profondità falda	assente				settembre 2017	05/09/2017	11:50	12:35	Dimms srl	
44	SUO08_02	SUO08	0,00	0,30	m	ante operam	suolo	rilievo pedologico	tavole di Munsell	colore allo stato umido	marrone oliva 2,5Y 4/3				settembre 2017	05/09/2017	11:50	12:35	Dimms srl	
45	SUO08_02	SUO08	0,30	0,80	m	ante operam	suolo	rilievo pedologico	tavole di Munsell	colore allo stato umido	marrone oliva scuro 2,5Y 3/3				settembre 2017	05/09/2017	11:50	12:35	Dimms srl	
46	SUO08_02	SUO08	0,80	1,50	m	ante operam	suolo	rilievo pedologico	tavole di Munsell	colore allo stato umido	marrone oliva 2,5Y 4/3				settembre 2017	05/09/2017	11:50	12:35	Dimms srl	
47	SUO08_02	SUO08	0,00	0,30	m	ante operam	suolo	rilievo pedologico	tavole di Munsell	colore allo stato secco	marrone grigiastro 2,5Y 5/2				settembre 2017	05/09/2017	11:50	12:35	Dimms srl	
48	SUO08_02	SUO08	0,30	0,80	m	ante operam	suolo	rilievo pedologico	tavole di Munsell	colore allo stato secco	marrone oliva 2,5Y 4/3				settembre 2017	05/09/2017	11:50	12:35	Dimms srl	
49	SUO08_02	SUO08	0,80	1,50	m	ante operam	suolo	rilievo pedologico	tavole di Munsell	colore allo stato secco	marrone oliva chiaro 2,5Y 5/3				settembre 2017	05/09/2017	11:50	12:35	Dimms srl	
50	SUO08_02	SUO08	0,00	0,30	m	ante operam	suolo	rilievo pedologico		struttura	moderata				settembre 2017	05/09/2017	11:50	12:35	Dimms srl	
51	SUO08_02	SUO08	0,30	0,80	m	ante operam	suolo	rilievo pedologico		struttura	debole				settembre 2017	05/09/2017	11:50	12:35	Dimms srl	
52	SUO08_02	SUO08	0,80	1,50	m	ante operam	suolo	rilievo pedologico		struttura	assente				settembre 2017	05/09/2017	11:50	12:35	Dimms srl	
53	SUO08_02	SUO08	0,00	0,30	m	ante operam	suolo	rilievo pedologico		porosità	fine				settembre 2017	05/09/2017	11:50	12:35	Dimms srl	
54	SUO08_02	SUO08	0,30	0,80	m	ante operam	suolo	rilievo pedologico		porosità	fine				settembre 2017	05/09/2017	11:50	12:35	Dimms srl	
55	SUO08_02	SUO08	0,80	1,50	m	ante operam	suolo	rilievo pedologico		porosità	media				settembre 2017	05/09/2017	11:50	12:35	Dimms srl	
56	SUO08_02	SUO08	0,00	0,30	m	ante operam	suolo	rilievo pedologico		contenuto in scheletro	comune				settembre 2017	05/09/2017	11:50	12:35	Dimms srl	
57	SUO08_02	SUO08	0,30	0,80	m	ante operam	suolo	rilievo pedologico		contenuto in scheletro	comune				settembre 2017	05/09/2017	11:50	12:35	Dimms srl	
58	SUO08_02	SUO08	0,80	1,50	m	ante operam	suolo	rilievo pedologico		contenuto in scheletro	molto abbondante				settembre 2017	05/09/2017	11:50	12:35	Dimms srl	
59	SUO08_02	SUO08	0,00	0,30	m	ante operam	suolo	rilievo pedologico		efflorescenze saline	assenti				settembre 2017	05/09/2017	11:50	12:35	Dimms srl	
60	SUO08_02	SUO08	0,30	0,80	m	ante operam	suolo	rilievo pedologico		efflorescenze saline	assenti				settembre 2017	05/09/2017	11:50	12:35	Dimms srl	
61	SUO08_02	SUO08	0,80	1,50	m	ante operam	suolo	rilievo pedologico		efflorescenze saline	assenti				settembre 2017	05/09/2017	11:50	12:35	Dimms srl	

CODICE RILIEVO SUO09_02 - Settembre 2017

id.	Codice Rilievo	Codice stazione	Profondità Rilievo/Misura (min)	Profondità Rilievo/Misura (max)	Unità misura profondità rilievo/misura	fase di monitoraggio	componente monitorata	tipo rilievo/misura	strumentazione	nome analita/parametro	valore analita/parametro	unità di misura analita/parametro	soglia/limite di legge (dell'analita/ parametro)	unità di misura soglia/limite di legge	campagna di monitoraggio	data misura	ora (legale) inizio rilievo	ora (legale) fine rilievo	soggetto incaricato	note
1	SUO09_02	SUO09	0,00	0,00	m	ante operam	suolo	rilievo pedologico	bussola	esposizione azimut	42	°N			settembre 2017	05/09/2017	12:50	13:15	Dimms srl	
2	SUO09_02	SUO09	0,00	0,00	m	ante operam	suolo	rilievo pedologico		esposizione curvatura - verticale	convesso				settembre 2017	05/09/2017	12:50	13:15	Dimms srl	
3	SUO09_02	SUO09	0,00	0,00	m	ante operam	suolo	rilievo pedologico		esposizione curvatura - orizzontale	lineare				settembre 2017	05/09/2017	12:50	13:15	Dimms srl	
4	SUO09_02	SUO09	0,00	0,00	m	ante operam	suolo	rilievo pedologico		microrilievo	cunette e rilievi da movimenti di massa				settembre 2017	05/09/2017	12:50	13:15	Dimms srl	
5	SUO09_02	SUO09	0,00	0,00	m	ante operam	suolo	rilievo pedologico		pendenza	< 10	%			settembre 2017	05/09/2017	12:50	13:15	Dimms srl	
6	SUO09_02	SUO09	0,00	0,00	m	ante operam	suolo	rilievo pedologico		uso del suolo	suolo nudo	-			settembre 2017	05/09/2017	12:50	13:15	Dimms srl	
7	SUO09_02	SUO09	0,00	0,00	m	ante operam	suolo	rilievo pedologico		pietrosità superficiale (< 75mm)	70	%			settembre 2017	05/09/2017	12:50	13:15	Dimms srl	
8	SUO09_02	SUO09	0,00	0,00	m	ante operam	suolo	rilievo pedologico		pietrosità superficiale (75 - 250mm)	25	%			settembre 2017	05/09/2017	12:50	13:15	Dimms srl	
9	SUO09_02	SUO09	0,00	0,00	m	ante operam	suolo	rilievo pedologico		pietrosità superficiale (> 250mm)	5	%			settembre 2017	05/09/2017	12:50	13:15	Dimms srl	
10	SUO09_02	SUO09	0,00	0,00	m	ante operam	suolo	rilievo pedologico	metro	fenditure superficiali (lunghezza)	50	cm			settembre 2017	05/09/2017	12:50	13:15	Dimms srl	
11	SUO09_02	SUO09	0,00	0,00	m	ante operam	suolo	rilievo pedologico	metro	fenditure superficiali (larghezza)	2	cm			settembre 2017	05/09/2017	12:50	13:15	Dimms srl	
12	SUO09_02	SUO09	0,00	0,00	m	ante operam	suolo	rilievo pedologico	metro	fenditure superficiali (profondità)	20	cm			settembre 2017	05/09/2017	12:50	13:15	Dimms srl	
13	SUO09_02	SUO09	0,00	0,00	m	ante operam	suolo	rilievo pedologico		stato erosivo (area)	80	%			settembre 2017	05/09/2017	12:50	13:15	Dimms srl	
14	SUO09_02	SUO09	0,00	0,00	m	ante operam	suolo	rilievo pedologico		stato erosivo (erosione)	"rill" moderato				settembre 2017	05/09/2017	12:50	13:15	Dimms srl	
15	SUO09_02	SUO09	0,00	0,00	m	ante operam	suolo	rilievo pedologico		stato erosivo (deposizione)	attuale idrica moderata				settembre 2017	05/09/2017	12:50	13:15	Dimms srl	
16	SUO09_02	SUO09	0,00	0,00	m	ante operam	suolo	rilievo pedologico		classe di drenaggio	lento				settembre 2017	05/09/2017	12:50	13:15	Dimms srl	
17	SUO09_02	SUO09	0,00	0,00	m	ante operam	suolo	rilievo pedologico		rocciosità affiorante	25	%			settembre 2017	05/09/2017	12:50	13:15	Dimms srl	
18	SUO09_02	SUO09	0,00	0,00	m	ante operam	suolo	rilievo pedologico		permeabilità	bassa				settembre 2017	05/09/2017	12:50	13:15	Dimms srl	
19	SUO09_02	SUO09	0,00	1,50	m	ante operam	suolo	rilievo pedologico		substrato pedogenetico	residuale				settembre 2017	05/09/2017	12:50	13:15	Dimms srl	
20	SUO09_02	SUO09	0,00	0,30	m	ante operam	suolo	rilievo pedologico		designazione orizzontale	orizzonte A				settembre 2017	05/09/2017	12:50	13:15	Dimms srl	
21	SUO09_02	SUO09	0,30	0,80	m	ante operam	suolo	rilievo pedologico		designazione orizzontale	orizzonte B				settembre 2017	05/09/2017	12:50	13:15	Dimms srl	
22	SUO09_02	SUO09	0,80	1,50	m	ante operam	suolo	rilievo pedologico		designazione orizzontale	orizzonte C				settembre 2017	05/09/2017	12:50	13:15	Dimms srl	
23	SUO09_02	SUO09	0,00	0,30	m	ante operam	suolo	rilievo pedologico	metro	limiti di passaggio	0,30	m			settembre 2017	05/09/2017	12:50	13:15	Dimms srl	
24	SUO09_02	SUO09	0,30	0,80	m	ante operam	suolo	rilievo pedologico	metro	limiti di passaggio	0,50	m			settembre 2017	05/09/2017	12:50	13:15	Dimms srl	
25	SUO09_02	SUO09	0,80	1,50	m	ante operam	suolo	rilievo pedologico	metro	limiti di passaggio	0,70	m			settembre 2017	05/09/2017	12:50	13:15	Dimms srl	
26	SUO09_02	SUO09	0,00	0,30	m	ante operam	suolo	rilievo pedologico		tessitura	sabbia limosa				settembre 2017	05/09/2017	12:50	13:15	Dimms srl	
27	SUO09_02	SUO09	0,30	0,80	m	ante operam	suolo	rilievo pedologico		tessitura	limo sabbioso argilloso				settembre 2017	05/09/2017	12:50	13:15	Dimms srl	
28	SUO09_02	SUO09	0,80	1,50	m	ante operam	suolo	rilievo pedologico		tessitura	marna argillosa				settembre 2017	05/09/2017	12:50	13:15	Dimms srl	
29	SUO09_02	SUO09	0,00	0,30	m	ante operam	suolo	rilievo pedologico		consistenza	resistente				settembre 2017	05/09/2017	12:50	13:15	Dimms srl	
30	SUO09_02	SUO09	0,30	0,80	m	ante operam	suolo	rilievo pedologico		consistenza	resistente				settembre 2017	05/09/2017	12:50	13:15	Dimms srl	
31	SUO09_02	SUO09	0,80	1,50	m	ante operam	suolo	rilievo pedologico		consistenza	rigido				settembre 2017	05/09/2017	12:50	13:15	Dimms srl	

id.	Codice Rilievo	Codice stazione	Profondità Rilievo/Misura (min)	Profondità Rilievo/Misura (max)	Unità misura profondità rilievo/misura	fase di monitoraggio	componente monitorata	tipo rilievo/misura	strumentazione	nome analita/parametro	valore analita/parametro	unità di misura analita/parametro	soglia/limite di legge (dell'analita/ parametro)	unità di misura soglia/limite di legge	campagna di monitoraggio	data misura	ora (legale) inizio rilievo	ora (legale) fine rilievo	soggetto incaricato	note
32	SUO09_02	SUO09	0,00	0,30	m	ante operam	suolo	rilievo pedologico		umidità	umido				settembre 2017	05/09/2017	12:50	13:15	Dimms srl	
33	SUO09_02	SUO09	0,30	0,80	m	ante operam	suolo	rilievo pedologico		umidità	umido				settembre 2017	05/09/2017	12:50	13:15	Dimms srl	
34	SUO09_02	SUO09	0,80	1,50	m	ante operam	suolo	rilievo pedologico		umidità	poco umido				settembre 2017	05/09/2017	12:50	13:15	Dimms srl	
35	SUO09_02	SUO09	0,00	0,30	m	ante operam	suolo	rilievo pedologico		concrezione e noduli	assenti				settembre 2017	05/09/2017	12:50	13:15	Dimms srl	
36	SUO09_02	SUO09	0,30	0,80	m	ante operam	suolo	rilievo pedologico		concrezione e noduli	assenti				settembre 2017	05/09/2017	12:50	13:15	Dimms srl	
37	SUO09_02	SUO09	0,80	1,50	m	ante operam	suolo	rilievo pedologico		concrezione e noduli	assenti				settembre 2017	05/09/2017	12:50	13:15	Dimms srl	
38	SUO09_02	SUO09	0,00	0,30	m	ante operam	suolo	rilievo pedologico		fenditure	assenti				settembre 2017	05/09/2017	12:50	13:15	Dimms srl	
39	SUO09_02	SUO09	0,30	0,80	m	ante operam	suolo	rilievo pedologico		fenditure	assenti				settembre 2017	05/09/2017	12:50	13:15	Dimms srl	
40	SUO09_02	SUO09	0,80	1,50	m	ante operam	suolo	rilievo pedologico		fenditure	assenti				settembre 2017	05/09/2017	12:50	13:15	Dimms srl	
41	SUO09_02	SUO09	0,00	0,30	m	ante operam	suolo	rilievo pedologico		profondità falda	assente				settembre 2017	05/09/2017	12:50	13:15	Dimms srl	
42	SUO09_02	SUO09	0,30	0,80	m	ante operam	suolo	rilievo pedologico		profondità falda	assente				settembre 2017	05/09/2017	12:50	13:15	Dimms srl	
43	SUO09_02	SUO09	0,80	1,50	m	ante operam	suolo	rilievo pedologico		profondità falda	assente				settembre 2017	05/09/2017	12:50	13:15	Dimms srl	
44	SUO09_02	SUO09	0,00	0,30	m	ante operam	suolo	rilievo pedologico	tavole di Munsell	colore allo stato umido	marrone grigiastro scuro 2,5Y 4/2				settembre 2017	05/09/2017	12:50	13:15	Dimms srl	
45	SUO09_02	SUO09	0,30	0,80	m	ante operam	suolo	rilievo pedologico	tavole di Munsell	colore allo stato umido	marrone grigiastro molto scuro 2,5Y 3/2				settembre 2017	05/09/2017	12:50	13:15	Dimms srl	
46	SUO09_02	SUO09	0,80	1,50	m	ante operam	suolo	rilievo pedologico	tavole di Munsell	colore allo stato umido	marrone oliva 2,5Y 4/3				settembre 2017	05/09/2017	12:50	13:15	Dimms srl	
47	SUO09_02	SUO09	0,00	0,30	m	ante operam	suolo	rilievo pedologico	tavole di Munsell	colore allo stato secco	marrone oliva chiaro 2,5Y 5/3				settembre 2017	05/09/2017	12:50	13:15	Dimms srl	
48	SUO09_02	SUO09	0,30	0,80	m	ante operam	suolo	rilievo pedologico	tavole di Munsell	colore allo stato secco	marrone oliva chiaro 2,5Y 5/3				settembre 2017	05/09/2017	12:50	13:15	Dimms srl	
49	SUO09_02	SUO09	0,80	1,50	m	ante operam	suolo	rilievo pedologico	tavole di Munsell	colore allo stato secco	marrone grigiastro 2,5Y 5/2				settembre 2017	05/09/2017	12:50	13:15	Dimms srl	
50	SUO09_02	SUO09	0,00	0,30	m	ante operam	suolo	rilievo pedologico		struttura	moderata				settembre 2017	05/09/2017	12:50	13:15	Dimms srl	
51	SUO09_02	SUO09	0,30	0,80	m	ante operam	suolo	rilievo pedologico		struttura	moderata				settembre 2017	05/09/2017	12:50	13:15	Dimms srl	
52	SUO09_02	SUO09	0,80	1,50	m	ante operam	suolo	rilievo pedologico		struttura	debole				settembre 2017	05/09/2017	12:50	13:15	Dimms srl	
53	SUO09_02	SUO09	0,00	0,30	m	ante operam	suolo	rilievo pedologico		porosità	fine				settembre 2017	05/09/2017	12:50	13:15	Dimms srl	
54	SUO09_02	SUO09	0,30	0,80	m	ante operam	suolo	rilievo pedologico		porosità	fine				settembre 2017	05/09/2017	12:50	13:15	Dimms srl	
55	SUO09_02	SUO09	0,80	1,50	m	ante operam	suolo	rilievo pedologico		porosità	media				settembre 2017	05/09/2017	12:50	13:15	Dimms srl	
56	SUO09_02	SUO09	0,00	0,30	m	ante operam	suolo	rilievo pedologico		contenuto in scheletro	comune				settembre 2017	05/09/2017	12:50	13:15	Dimms srl	
57	SUO09_02	SUO09	0,30	0,80	m	ante operam	suolo	rilievo pedologico		contenuto in scheletro	comune				settembre 2017	05/09/2017	12:50	13:15	Dimms srl	
58	SUO09_02	SUO09	0,80	1,50	m	ante operam	suolo	rilievo pedologico		contenuto in scheletro	molto abbondante				settembre 2017	05/09/2017	12:50	13:15	Dimms srl	
59	SUO09_02	SUO09	0,00	0,30	m	ante operam	suolo	rilievo pedologico		efflorescenze saline	assenti				settembre 2017	05/09/2017	12:50	13:15	Dimms srl	
60	SUO09_02	SUO09	0,30	0,80	m	ante operam	suolo	rilievo pedologico		efflorescenze saline	assenti				settembre 2017	05/09/2017	12:50	13:15	Dimms srl	
61	SUO09_02	SUO09	0,80	1,50	m	ante operam	suolo	rilievo pedologico		efflorescenze saline	assenti				settembre 2017	05/09/2017	12:50	13:15	Dimms srl	

CODICE RILIEVO SUO10_02 - Settembre 2017

id.	Codice Rilievo	Codice stazione	Profondità Rilievo/Misura (min)	Profondità Rilievo/Misura (max)	Unità misura profondità rilievo/misura	fase di monitoraggio	componente monitorata	tipo rilievo/misura	strumentazione	nome analita/parametro	valore analita/parametro	unità di misura analita/parametro	soglia/limite di legge (dell'analita/ parametro)	unità di misura soglia/limite di legge	campagna di monitoraggio	data misura	ora (legale) inizio rilievo	ora (legale) fine rilievo	soggetto incaricato	note
1	SUO10_02	SUO10	0,00	0,00	m	ante operam	suolo	rilievo pedologico	bussola	esposizione azimut	81	°N			settembre 2017	05/09/2017	14:15	15:00	Dimms srl	
2	SUO10_02	SUO10	0,00	0,00	m	ante operam	suolo	rilievo pedologico		esposizione curvatura - verticale	convesso				settembre 2017	05/09/2017	14:15	15:00	Dimms srl	
3	SUO10_02	SUO10	0,00	0,00	m	ante operam	suolo	rilievo pedologico		esposizione curvatura - orizzontale	lineare				settembre 2017	05/09/2017	14:15	15:00	Dimms srl	
4	SUO10_02	SUO10	0,00	0,00	m	ante operam	suolo	rilievo pedologico		microrilievo	da argille dinamiche				settembre 2017	05/09/2017	14:15	15:00	Dimms srl	
5	SUO10_02	SUO10	0,00	0,00	m	ante operam	suolo	rilievo pedologico		pendenza	20 - 35	%			settembre 2017	05/09/2017	14:15	15:00	Dimms srl	
6	SUO10_02	SUO10	0,00	0,00	m	ante operam	suolo	rilievo pedologico		uso del suolo	incolto improduttivo	-			settembre 2017	05/09/2017	14:15	15:00	Dimms srl	
7	SUO10_02	SUO10	0,00	0,00	m	ante operam	suolo	rilievo pedologico		pietrosità superficiale (< 75mm)	assente	%			settembre 2017	05/09/2017	14:15	15:00	Dimms srl	
8	SUO10_02	SUO10	0,00	0,00	m	ante operam	suolo	rilievo pedologico		pietrosità superficiale (75 - 250mm)	assente	%			settembre 2017	05/09/2017	14:15	15:00	Dimms srl	
9	SUO10_02	SUO10	0,00	0,00	m	ante operam	suolo	rilievo pedologico		pietrosità superficiale (> 250mm)	assente	%			settembre 2017	05/09/2017	14:15	15:00	Dimms srl	
10	SUO10_02	SUO10	0,00	0,00	m	ante operam	suolo	rilievo pedologico	metro	fenditure superficiali (lunghezza)	assente	cm			settembre 2017	05/09/2017	14:15	15:00	Dimms srl	
11	SUO10_02	SUO10	0,00	0,00	m	ante operam	suolo	rilievo pedologico	metro	fenditure superficiali (larghezza)	assente	cm			settembre 2017	05/09/2017	14:15	15:00	Dimms srl	
12	SUO10_02	SUO10	0,00	0,00	m	ante operam	suolo	rilievo pedologico	metro	fenditure superficiali (profondità)	assente	cm			settembre 2017	05/09/2017	14:15	15:00	Dimms srl	
13	SUO10_02	SUO10	0,00	0,00	m	ante operam	suolo	rilievo pedologico		stato erosivo (area)	0	%			settembre 2017	05/09/2017	14:15	15:00	Dimms srl	
14	SUO10_02	SUO10	0,00	0,00	m	ante operam	suolo	rilievo pedologico		stato erosivo (erosione)	assente				settembre 2017	05/09/2017	14:15	15:00	Dimms srl	
15	SUO10_02	SUO10	0,00	0,00	m	ante operam	suolo	rilievo pedologico		stato erosivo (deposizione)	assente				settembre 2017	05/09/2017	14:15	15:00	Dimms srl	
16	SUO10_02	SUO10	0,00	0,00	m	ante operam	suolo	rilievo pedologico		classe di drenaggio	buono				settembre 2017	05/09/2017	14:15	15:00	Dimms srl	
17	SUO10_02	SUO10	0,00	0,00	m	ante operam	suolo	rilievo pedologico		rocciosità affiorante	0	%			settembre 2017	05/09/2017	14:15	15:00	Dimms srl	
18	SUO10_02	SUO10	0,00	0,00	m	ante operam	suolo	rilievo pedologico		permeabilità	bassa				settembre 2017	05/09/2017	14:15	15:00	Dimms srl	
19	SUO10_02	SUO10	0,00	1,50	m	ante operam	suolo	rilievo pedologico		substrato pedogenetico	residuale				settembre 2017	05/09/2017	14:15	15:00	Dimms srl	
20	SUO10_02	SUO10	0,00	0,30	m	ante operam	suolo	rilievo pedologico		designazione orizzontale	orizzonte A				settembre 2017	05/09/2017	14:15	15:00	Dimms srl	
21	SUO10_02	SUO10	0,30	0,80	m	ante operam	suolo	rilievo pedologico		designazione orizzontale	orizzonte B				settembre 2017	05/09/2017	14:15	15:00	Dimms srl	
22	SUO10_02	SUO10	0,80	1,50	m	ante operam	suolo	rilievo pedologico		designazione orizzontale	orizzonte C				settembre 2017	05/09/2017	14:15	15:00	Dimms srl	
23	SUO10_02	SUO10	0,00	0,40	m	ante operam	suolo	rilievo pedologico	metro	limiti di passaggio	0,40	m			settembre 2017	05/09/2017	14:15	15:00	Dimms srl	
24	SUO10_02	SUO10	0,40	0,90	m	ante operam	suolo	rilievo pedologico	metro	limiti di passaggio	0,50	m			settembre 2017	05/09/2017	14:15	15:00	Dimms srl	
25	SUO10_02	SUO10	0,90	1,50	m	ante operam	suolo	rilievo pedologico	metro	limiti di passaggio	0,60	m			settembre 2017	05/09/2017	14:15	15:00	Dimms srl	
26	SUO10_02	SUO10	0,00	0,40	m	ante operam	suolo	rilievo pedologico		tessitura	sabbia limosa				settembre 2017	05/09/2017	14:15	15:00	Dimms srl	
27	SUO10_02	SUO10	0,40	0,90	m	ante operam	suolo	rilievo pedologico		tessitura	limo argilloso				settembre 2017	05/09/2017	14:15	15:00	Dimms srl	
28	SUO10_02	SUO10	0,90	1,50	m	ante operam	suolo	rilievo pedologico		tessitura	argilla limosa sabbiosa				settembre 2017	05/09/2017	14:15	15:00	Dimms srl	
29	SUO10_02	SUO10	0,00	0,40	m	ante operam	suolo	rilievo pedologico		consistenza	resistente				settembre 2017	05/09/2017	14:15	15:00	Dimms srl	
30	SUO10_02	SUO10	0,40	0,90	m	ante operam	suolo	rilievo pedologico		consistenza	molto resistente				settembre 2017	05/09/2017	14:15	15:00	Dimms srl	
31	SUO10_02	SUO10	0,90	1,50	m	ante operam	suolo	rilievo pedologico		consistenza	molto resistente				settembre 2017	05/09/2017	14:15	15:00	Dimms srl	

id.	Codice Rilievo	Codice stazione	Profondità Rilievo/Misura (min)	Profondità Rilievo/Misura (max)	Unità misura profondità rilievo/misura	fase di monitoraggio	componente monitorata	tipo rilievo/misura	strumentazione	nome analita/parametro	valore analita/parametro	unità di misura analita/parametro	soglia/limite di legge (dell'analita/ parametro)	unità di misura soglia/limite di legge	campagna di monitoraggio	data misura	ora (legale) inizio rilievo	ora (legale) fine rilievo	soggetto incaricato	note
32	SUO10_02	SUO10	0,00	0,40	m	ante operam	suolo	rilievo pedologico		umidità	umido				settembre 2017	05/09/2017	14:15	15:00	Dimms srl	
33	SUO10_02	SUO10	0,40	0,90	m	ante operam	suolo	rilievo pedologico		umidità	umido				settembre 2017	05/09/2017	14:15	15:00	Dimms srl	
34	SUO10_02	SUO10	0,90	1,50	m	ante operam	suolo	rilievo pedologico		umidità	umido				settembre 2017	05/09/2017	14:15	15:00	Dimms srl	
35	SUO10_02	SUO10	0,00	0,40	m	ante operam	suolo	rilievo pedologico		concrezione e noduli	assenti				settembre 2017	05/09/2017	14:15	15:00	Dimms srl	
36	SUO10_02	SUO10	0,40	0,90	m	ante operam	suolo	rilievo pedologico		concrezione e noduli	assenti				settembre 2017	05/09/2017	14:15	15:00	Dimms srl	
37	SUO10_02	SUO10	0,90	1,50	m	ante operam	suolo	rilievo pedologico		concrezione e noduli	assenti				settembre 2017	05/09/2017	14:15	15:00	Dimms srl	
38	SUO10_02	SUO10	0,00	0,40	m	ante operam	suolo	rilievo pedologico		fenditure	assenti				settembre 2017	05/09/2017	14:15	15:00	Dimms srl	
39	SUO10_02	SUO10	0,40	0,90	m	ante operam	suolo	rilievo pedologico		fenditure	assenti				settembre 2017	05/09/2017	14:15	15:00	Dimms srl	
40	SUO10_02	SUO10	0,90	1,50	m	ante operam	suolo	rilievo pedologico		fenditure	assenti				settembre 2017	05/09/2017	14:15	15:00	Dimms srl	
41	SUO10_02	SUO10	0,00	0,40	m	ante operam	suolo	rilievo pedologico		profondità falda	assente				settembre 2017	05/09/2017	14:15	15:00	Dimms srl	
42	SUO10_02	SUO10	0,40	0,90	m	ante operam	suolo	rilievo pedologico		profondità falda	assente				settembre 2017	05/09/2017	14:15	15:00	Dimms srl	
43	SUO10_02	SUO10	0,90	1,50	m	ante operam	suolo	rilievo pedologico		profondità falda	assente				settembre 2017	05/09/2017	14:15	15:00	Dimms srl	
44	SUO10_02	SUO10	0,00	0,40	m	ante operam	suolo	rilievo pedologico	tavole di Munsell	colore allo stato umido	marrone oliva 2,5Y 4/3				settembre 2017	05/09/2017	14:15	15:00	Dimms srl	
45	SUO10_02	SUO10	0,40	0,90	m	ante operam	suolo	rilievo pedologico	tavole di Munsell	colore allo stato umido	marrone oliva 2,5Y 4/3				settembre 2017	05/09/2017	14:15	15:00	Dimms srl	
46	SUO10_02	SUO10	0,90	1,50	m	ante operam	suolo	rilievo pedologico	tavole di Munsell	colore allo stato umido	marrone oliva chiaro 2,5Y 5/4				settembre 2017	05/09/2017	14:15	15:00	Dimms srl	
47	SUO10_02	SUO10	0,00	0,40	m	ante operam	suolo	rilievo pedologico	tavole di Munsell	colore allo stato secco	marrone oliva chiaro 2,5Y 5/3				settembre 2017	05/09/2017	14:15	15:00	Dimms srl	
48	SUO10_02	SUO10	0,40	0,90	m	ante operam	suolo	rilievo pedologico	tavole di Munsell	colore allo stato secco	marrone oliva chiaro 2,5Y 5/3				settembre 2017	05/09/2017	14:15	15:00	Dimms srl	
49	SUO10_02	SUO10	0,90	1,50	m	ante operam	suolo	rilievo pedologico	tavole di Munsell	colore allo stato secco	grigio bruono chiaro 2,5Y 6/2				settembre 2017	05/09/2017	14:15	15:00	Dimms srl	
50	SUO10_02	SUO10	0,00	0,40	m	ante operam	suolo	rilievo pedologico		struttura	moderata				settembre 2017	05/09/2017	14:15	15:00	Dimms srl	
51	SUO10_02	SUO10	0,40	0,90	m	ante operam	suolo	rilievo pedologico		struttura	moderata				settembre 2017	05/09/2017	14:15	15:00	Dimms srl	
52	SUO10_02	SUO10	0,90	1,50	m	ante operam	suolo	rilievo pedologico		struttura	debole				settembre 2017	05/09/2017	14:15	15:00	Dimms srl	
53	SUO10_02	SUO10	0,00	0,40	m	ante operam	suolo	rilievo pedologico		porosità	fine				settembre 2017	05/09/2017	14:15	15:00	Dimms srl	
54	SUO10_02	SUO10	0,40	0,90	m	ante operam	suolo	rilievo pedologico		porosità	fine				settembre 2017	05/09/2017	14:15	15:00	Dimms srl	
55	SUO10_02	SUO10	0,90	1,50	m	ante operam	suolo	rilievo pedologico		porosità	fine				settembre 2017	05/09/2017	14:15	15:00	Dimms srl	
56	SUO10_02	SUO10	0,00	0,40	m	ante operam	suolo	rilievo pedologico		contenuto in scheletro	comune				settembre 2017	05/09/2017	14:15	15:00	Dimms srl	
57	SUO10_02	SUO10	0,40	0,90	m	ante operam	suolo	rilievo pedologico		contenuto in scheletro	comune				settembre 2017	05/09/2017	14:15	15:00	Dimms srl	
58	SUO10_02	SUO10	0,90	1,50	m	ante operam	suolo	rilievo pedologico		contenuto in scheletro	comune				settembre 2017	05/09/2017	14:15	15:00	Dimms srl	
59	SUO10_02	SUO10	0,00	0,40	m	ante operam	suolo	rilievo pedologico		efflorescenze saline	assenti				settembre 2017	05/09/2017	14:15	15:00	Dimms srl	
60	SUO10_02	SUO10	0,40	0,90	m	ante operam	suolo	rilievo pedologico		efflorescenze saline	assenti				settembre 2017	05/09/2017	14:15	15:00	Dimms srl	
61	SUO10_02	SUO10	0,90	1,50	m	ante operam	suolo	rilievo pedologico		efflorescenze saline	assenti				settembre 2017	05/09/2017	14:15	15:00	Dimms srl	

CODICE RILIEVO SUO11_02 - Settembre 2017

id.	Codice Rilievo	Codice stazione	Profondità Rilievo/Misura (min)	Profondità Rilievo/Misura (max)	Unità misura profondità rilievo/misura	fase di monitoraggio	componente monitorata	tipo rilievo/misura	strumentazione	nome analita/parametro	valore analita/parametro	unità di misura analita/parametro	soglia/limite di legge (dell'analita/ parametro)	unità di misura soglia/limite di legge	campagna di monitoraggio	data misura	ora (legale) inizio rilievo	ora (legale) fine rilievo	soggetto incaricato	note
1	SUO11_02	SUO11	0,00	0,00	m	ante operam	suolo	rilievo pedologico	bussola	esposizione azimut	97	°N			settembre 2017	05/09/2017	15:10	15:45	Dimms srl	
2	SUO11_02	SUO11	0,00	0,00	m	ante operam	suolo	rilievo pedologico		esposizione curvatura - verticale	convesso				settembre 2017	05/09/2017	15:10	15:45	Dimms srl	
3	SUO11_02	SUO11	0,00	0,00	m	ante operam	suolo	rilievo pedologico		esposizione curvatura - orizzontale	lineare				settembre 2017	05/09/2017	15:10	15:45	Dimms srl	
4	SUO11_02	SUO11	0,00	0,00	m	ante operam	suolo	rilievo pedologico		microrilievo	cuscinetti erbosi (crionivali)				settembre 2017	05/09/2017	15:10	15:45	Dimms srl	
5	SUO11_02	SUO11	0,00	0,00	m	ante operam	suolo	rilievo pedologico		pendenza	20-35	%			settembre 2017	05/09/2017	15:10	15:45	Dimms srl	
6	SUO11_02	SUO11	0,00	0,00	m	ante operam	suolo	rilievo pedologico		uso del suolo	ceduo composto e coniferato				settembre 2017	05/09/2017	15:10	15:45	Dimms srl	
7	SUO11_02	SUO11	0,00	0,00	m	ante operam	suolo	rilievo pedologico		pietrosità superficiale (< 75mm)	80	%			settembre 2017	05/09/2017	15:10	15:45	Dimms srl	
8	SUO11_02	SUO11	0,00	0,00	m	ante operam	suolo	rilievo pedologico		pietrosità superficiale (75 - 250mm)	15	%			settembre 2017	05/09/2017	15:10	15:45	Dimms srl	
9	SUO11_02	SUO11	0,00	0,00	m	ante operam	suolo	rilievo pedologico		pietrosità superficiale (> 250mm)	5	%			settembre 2017	05/09/2017	15:10	15:45	Dimms srl	
10	SUO11_02	SUO11	0,00	0,00	m	ante operam	suolo	rilievo pedologico	metro	fenditure superficiali (lunghezza)	assente	cm			settembre 2017	05/09/2017	15:10	15:45	Dimms srl	
11	SUO11_02	SUO11	0,00	0,00	m	ante operam	suolo	rilievo pedologico	metro	fenditure superficiali (larghezza)	assente	cm			settembre 2017	05/09/2017	15:10	15:45	Dimms srl	
12	SUO11_02	SUO11	0,00	0,00	m	ante operam	suolo	rilievo pedologico	metro	fenditure superficiali (profondità)	assente	cm			settembre 2017	05/09/2017	15:10	15:45	Dimms srl	
13	SUO11_02	SUO11	0,00	0,00	m	ante operam	suolo	rilievo pedologico		stato erosivo (area)	15	%			settembre 2017	05/09/2017	15:10	15:45	Dimms srl	
14	SUO11_02	SUO11	0,00	0,00	m	ante operam	suolo	rilievo pedologico		stato erosivo (erosione)	concentrazione di scheletro in superficie moderato				settembre 2017	05/09/2017	15:10	15:45	Dimms srl	
15	SUO11_02	SUO11	0,00	0,00	m	ante operam	suolo	rilievo pedologico		stato erosivo (deposizione)	attuale idrica				settembre 2017	05/09/2017	15:10	15:45	Dimms srl	
16	SUO11_02	SUO11	0,00	0,00	m	ante operam	suolo	rilievo pedologico		classe di drenaggio	buono				settembre 2017	05/09/2017	15:10	15:45	Dimms srl	
17	SUO11_02	SUO11	0,00	0,00	m	ante operam	suolo	rilievo pedologico		rocciosità affiorante	10	%			settembre 2017	05/09/2017	15:10	15:45	Dimms srl	
18	SUO11_02	SUO11	0,00	0,00	m	ante operam	suolo	rilievo pedologico		permeabilità	bassa				settembre 2017	05/09/2017	15:10	15:45	Dimms srl	
19	SUO11_02	SUO11	0,00	1,50	m	ante operam	suolo	rilievo pedologico		substrato pedogenetico	residuale				settembre 2017	05/09/2017	15:10	15:45	Dimms srl	
20	SUO11_02	SUO11	0,00	0,25	m	ante operam	suolo	rilievo pedologico		designazione orizzontale	orizzonte A				settembre 2017	05/09/2017	15:10	15:45	Dimms srl	
21	SUO11_02	SUO11	0,25	1,50	m	ante operam	suolo	rilievo pedologico		designazione orizzontale	orizzonte B/C				settembre 2017	05/09/2017	15:10	15:45	Dimms srl	
22	SUO11_02	SUO11	0,00	0,25	m	ante operam	suolo	rilievo pedologico	metro	limiti di passaggio	0,25	m			settembre 2017	05/09/2017	15:10	15:45	Dimms srl	
23	SUO11_02	SUO11	0,25	1,50	m	ante operam	suolo	rilievo pedologico	metro	limiti di passaggio	1,25	m			settembre 2017	05/09/2017	15:10	15:45	Dimms srl	
24	SUO11_02	SUO11	0,00	0,25	m	ante operam	suolo	rilievo pedologico		tessitura	sabbia limosa				settembre 2017	05/09/2017	15:10	15:45	Dimms srl	
25	SUO11_02	SUO11	0,25	1,50	m	ante operam	suolo	rilievo pedologico		tessitura	limo argilloso sabbioso				settembre 2017	05/09/2017	15:10	15:45	Dimms srl	
26	SUO11_02	SUO11	0,00	0,25	m	ante operam	suolo	rilievo pedologico		consistenza	friabile				settembre 2017	05/09/2017	15:10	15:45	Dimms srl	
27	SUO11_02	SUO11	0,25	1,50	m	ante operam	suolo	rilievo pedologico		consistenza	resistente				settembre 2017	05/09/2017	15:10	15:45	Dimms srl	
28	SUO11_02	SUO11	0,00	0,25	m	ante operam	suolo	rilievo pedologico		umidità	poco umido				settembre 2017	05/09/2017	15:10	15:45	Dimms srl	
29	SUO11_02	SUO11	0,25	1,50	m	ante operam	suolo	rilievo pedologico		umidità	umido				settembre 2017	05/09/2017	15:10	15:45	Dimms srl	
30	SUO11_02	SUO11	0,00	0,25	m	ante operam	suolo	rilievo pedologico		concrezione e noduli	assenti				settembre 2017	05/09/2017	15:10	15:45	Dimms srl	
31	SUO11_02	SUO11	0,25	1,50	m	ante operam	suolo	rilievo pedologico		concrezione e noduli	assenti				settembre 2017	05/09/2017	15:10	15:45	Dimms srl	
32	SUO11_02	SUO11	0,00	0,25	m	ante operam	suolo	rilievo pedologico		fenditure	assenti				settembre 2017	05/09/2017	15:10	15:45	Dimms srl	
33	SUO11_02	SUO11	0,25	1,50	m	ante operam	suolo	rilievo pedologico		fenditure	assenti				settembre 2017	05/09/2017	15:10	15:45	Dimms srl	
34	SUO11_02	SUO11	0,00	0,25	m	ante operam	suolo	rilievo pedologico		profondità falda	assente				settembre 2017	05/09/2017	15:10	15:45	Dimms srl	
35	SUO11_02	SUO11	0,25	1,50	m	ante operam	suolo	rilievo pedologico		profondità falda	assente				settembre 2017	05/09/2017	15:10	15:45	Dimms srl	
36	SUO11_02	SUO11	0,00	0,25	m	ante operam	suolo	rilievo pedologico	tavole di Munsell	colore allo stato umido	marrone oliva 2,5Y 4/3				settembre 2017	05/09/2017	15:10	15:45	Dimms srl	
37	SUO11_02	SUO11	0,25	1,50	m	ante operam	suolo	rilievo pedologico	tavole di Munsell	colore allo stato umido	marrone oliva chiaro 2,5Y 5/3				settembre 2017	05/09/2017	15:10	15:45	Dimms srl	
38	SUO11_02	SUO11	0,00	0,25	m	ante operam	suolo	rilievo pedologico	tavole di Munsell	colore allo stato secco	marrone grigiastro chiaro 2,5Y 6/3				settembre 2017	05/09/2017	15:10	15:45	Dimms srl	
39	SUO11_02	SUO11	0,25	1,50	m	ante operam	suolo	rilievo pedologico	tavole di Munsell	colore allo stato secco	grigio bruno chiaro 2,5Y 6/2				settembre 2017	05/09/2017	15:10	15:45	Dimms srl	
40	SUO11_02	SUO11	0,00	0,25	m	ante operam	suolo	rilievo pedologico		struttura	moderata				settembre 2017	05/09/2017	15:10	15:45	Dimms srl	
41	SUO11_02	SUO11	0,25	1,50	m	ante operam	suolo	rilievo pedologico		struttura	debole				settembre 2017	05/09/2017	15:10	15:45	Dimms srl	
42	SUO11_02	SUO11	0,00	0,25	m	ante operam	suolo	rilievo pedologico		porosità	fine				settembre 2017	05/09/2017	15:10	15:45	Dimms srl	
43	SUO11_02	SUO11	0,25	1,50	m	ante operam	suolo	rilievo pedologico		porosità	fine				settembre 2017	05/09/2017	15:10	15:45	Dimms srl	
44	SUO11_02	SUO11	0,00	0,25	m	ante operam	suolo	rilievo pedologico		contenuto in scheletro	comune				settembre 2017	05/09/2017	15:10	15:45	Dimms srl	
45	SUO11_02	SUO11	0,25	1,50	m	ante operam	suolo	rilievo pedologico		contenuto in scheletro	comune				settembre 2017	05/09/2017	15:10	15:45	Dimms srl	
46	SUO11_02	SUO11	0,00	0,25	m	ante operam	suolo	rilievo pedologico		efflorescenze saline	assente				settembre 2017	05/09/2017	15:10	15:45	Dimms srl	
47	SUO11_02	SUO11	0,25	1,50	m	ante operam	suolo	rilievo pedologico		efflorescenze saline	assente				settembre 2017	05/09/2017	15:10	15:45	Dimms srl	

CODICE RILIEVO SUO12_02 - Settembre 2017

id.	Codice Rilievo	Codice stazione	Profondità Rilievo/Misura (min)	Profondità Rilievo/Misura (max)	Unità misura profondità rilievo/misura	fase di monitoraggio	componente monitorata	tipo rilievo/misura	strumentazione	nome analita/parametro	valore analita/parametro	unità di misura analita/parametro	soglia/limite di legge (dell'analita/ parametro)	unità di misura soglia/limite di legge	campagna di monitoraggio	data misura	ora (legale) inizio rilievo	ora (legale) fine rilievo	soggetto incaricato	note
1	SUO12_02	SUO12	0,00	0,00	m	ante operam	suolo	rilievo pedologico	bussola	esposizione azimut	97	°N			settembre 2017	05/09/2017	15:50	16:20	Dimms srl	
2	SUO12_02	SUO12	0,00	0,00	m	ante operam	suolo	rilievo pedologico		esposizione curvatura - verticale	concavo				settembre 2017	05/09/2017	15:50	16:20	Dimms srl	
3	SUO12_02	SUO12	0,00	0,00	m	ante operam	suolo	rilievo pedologico		esposizione curvatura - orizzontale	convesso				settembre 2017	05/09/2017	15:50	16:20	Dimms srl	
4	SUO12_02	SUO12	0,00	0,00	m	ante operam	suolo	rilievo pedologico		microrilievo	cuscinetti erbosi (crionivali)				settembre 2017	05/09/2017	15:50	16:20	Dimms srl	
5	SUO12_02	SUO12	0,00	0,00	m	ante operam	suolo	rilievo pedologico		pendenza	>35	%			settembre 2017	05/09/2017	15:50	16:20	Dimms srl	
6	SUO12_02	SUO12	0,00	0,00	m	ante operam	suolo	rilievo pedologico		uso del suolo	incolto improduttivo				settembre 2017	05/09/2017	15:50	16:20	Dimms srl	
7	SUO12_02	SUO12	0,00	0,00	m	ante operam	suolo	rilievo pedologico		pietrosità superficiale (< 75mm)	assente	%			settembre 2017	05/09/2017	15:50	16:20	Dimms srl	
8	SUO12_02	SUO12	0,00	0,00	m	ante operam	suolo	rilievo pedologico		pietrosità superficiale (75 - 250mm)	assente	%			settembre 2017	05/09/2017	15:50	16:20	Dimms srl	
9	SUO12_02	SUO12	0,00	0,00	m	ante operam	suolo	rilievo pedologico		pietrosità superficiale (> 250mm)	assente	%			settembre 2017	05/09/2017	15:50	16:20	Dimms srl	
10	SUO12_02	SUO12	0,00	0,00	m	ante operam	suolo	rilievo pedologico	metro	fenditure superficiali (lunghezza)	assente	cm			settembre 2017	05/09/2017	15:50	16:20	Dimms srl	
11	SUO12_02	SUO12	0,00	0,00	m	ante operam	suolo	rilievo pedologico	metro	fenditure superficiali (larghezza)	assente	cm			settembre 2017	05/09/2017	15:50	16:20	Dimms srl	
12	SUO12_02	SUO12	0,00	0,00	m	ante operam	suolo	rilievo pedologico	metro	fenditure superficiali (profondità)	assente	cm			settembre 2017	05/09/2017	15:50	16:20	Dimms srl	
13	SUO12_02	SUO12	0,00	0,00	m	ante operam	suolo	rilievo pedologico		stato erosivo (area)	15	%			settembre 2017	05/09/2017	15:50	16:20	Dimms srl	
14	SUO12_02	SUO12	0,00	0,00	m	ante operam	suolo	rilievo pedologico		stato erosivo (erosione)	concentrazione di scheletro in superficie moderato				settembre 2017	05/09/2017	15:50	16:20	Dimms srl	
15	SUO12_02	SUO12	0,00	0,00	m	ante operam	suolo	rilievo pedologico		stato erosivo (deposizione)	attuale idrica				settembre 2017	05/09/2017	15:50	16:20	Dimms srl	
16	SUO12_02	SUO12	0,00	0,00	m	ante operam	suolo	rilievo pedologico		classe di drenaggio	buono				settembre 2017	05/09/2017	15:50	16:20	Dimms srl	
17	SUO12_02	SUO12	0,00	0,00	m	ante operam	suolo	rilievo pedologico		rocciosità affiorante	0	%			settembre 2017	05/09/2017	15:50	16:20	Dimms srl	
18	SUO12_02	SUO12	0,00	0,00	m	ante operam	suolo	rilievo pedologico		permeabilità	bassa				settembre 2017	05/09/2017	15:50	16:20	Dimms srl	
19	SUO12_02	SUO12	0,00	1,50	m	ante operam	suolo	rilievo pedologico		substrato pedogenetico	residuale				settembre 2017	05/09/2017	15:50	16:20	Dimms srl	
20	SUO12_02	SUO12	0,00	0,40	m	ante operam	suolo	rilievo pedologico		designazione orizzontale	orizzonte A				settembre 2017	05/09/2017	15:50	16:20	Dimms srl	
21	SUO12_02	SUO12	0,40	1,50	m	ante operam	suolo	rilievo pedologico		designazione orizzontale	orizzonte B/C				settembre 2017	05/09/2017	15:50	16:20	Dimms srl	
22	SUO12_02	SUO12	0,00	0,20	m	ante operam	suolo	rilievo pedologico	metro	limiti di passaggio	0,20	m			settembre 2017	05/09/2017	15:50	16:20	Dimms srl	
23	SUO12_02	SUO12	0,20	1,50	m	ante operam	suolo	rilievo pedologico	metro	limiti di passaggio	1,30	m			settembre 2017	05/09/2017	15:50	16:20	Dimms srl	
24	SUO12_02	SUO12	0,00	0,20	m	ante operam	suolo	rilievo pedologico		tessitura	limo sabbioso argilloso				settembre 2017	05/09/2017	15:50	16:20	Dimms srl	
25	SUO12_02	SUO12	0,20	1,50	m	ante operam	suolo	rilievo pedologico		tessitura	limo argilloso sabbioso				settembre 2017	05/09/2017	15:50	16:20	Dimms srl	
26	SUO12_02	SUO12	0,00	0,20	m	ante operam	suolo	rilievo pedologico		consistenza	friabile				settembre 2017	05/09/2017	15:50	16:20	Dimms srl	
27	SUO12_02	SUO12	0,20	1,50	m	ante operam	suolo	rilievo pedologico		consistenza	resistente				settembre 2017	05/09/2017	15:50	16:20	Dimms srl	
28	SUO12_02	SUO12	0,00	0,20	m	ante operam	suolo	rilievo pedologico		umidità	umido				settembre 2017	05/09/2017	15:50	16:20	Dimms srl	
29	SUO12_02	SUO12	0,20	1,50	m	ante operam	suolo	rilievo pedologico		umidità	umido				settembre 2017	05/09/2017	15:50	16:20	Dimms srl	
30	SUO12_02	SUO12	0,00	0,20	m	ante operam	suolo	rilievo pedologico		concrezione e noduli	assenti				settembre 2017	05/09/2017	15:50	16:20	Dimms srl	
31	SUO12_02	SUO12	0,20	1,50	m	ante operam	suolo	rilievo pedologico		concrezione e noduli	assenti				settembre 2017	05/09/2017	15:50	16:20	Dimms srl	
32	SUO12_02	SUO12	0,00	0,20	m	ante operam	suolo	rilievo pedologico		fenditure	assenti				settembre 2017	05/09/2017	15:50	16:20	Dimms srl	
33	SUO12_02	SUO12	0,20	1,50	m	ante operam	suolo	rilievo pedologico		fenditure	assenti				settembre 2017	05/09/2017	15:50	16:20	Dimms srl	
34	SUO12_02	SUO12	0,00	0,20	m	ante operam	suolo	rilievo pedologico		profondità falda	assente				settembre 2017	05/09/2017	15:50	16:20	Dimms srl	
35	SUO12_02	SUO12	0,20	1,50	m	ante operam	suolo	rilievo pedologico		profondità falda	assente				settembre 2017	05/09/2017	15:50	16:20	Dimms srl	
36	SUO12_02	SUO12	0,00	0,20	m	ante operam	suolo	rilievo pedologico	tavole di Munsell	colore allo stato umido	marrone oliva 2,5Y 4/4				settembre 2017	05/09/2017	15:50	16:20	Dimms srl	
37	SUO12_02	SUO12	0,20	1,50	m	ante operam	suolo	rilievo pedologico	tavole di Munsell	colore allo stato umido	marrone oliva 2,5Y 4/3				settembre 2017	05/09/2017	15:50	16:20	Dimms srl	
38	SUO12_02	SUO12	0,00	0,20	m	ante operam	suolo	rilievo pedologico	tavole di Munsell	colore allo stato secco	marrone oliva chiaro 2,5Y 5/3				settembre 2017	05/09/2017	15:50	16:20	Dimms srl	
39	SUO12_02	SUO12	0,20	1,50	m	ante operam	suolo	rilievo pedologico	tavole di Munsell	colore allo stato secco	grigio bruno chiaro 2,5Y 6/2				settembre 2017	05/09/2017	15:50	16:20	Dimms srl	
40	SUO12_02	SUO12	0,00	0,20	m	ante operam	suolo	rilievo pedologico		struttura	moderata				settembre 2017	05/09/2017	15:50	16:20	Dimms srl	
41	SUO12_02	SUO12	0,20	1,50	m	ante operam	suolo	rilievo pedologico		struttura	debole				settembre 2017	05/09/2017	15:50	16:20	Dimms srl	
42	SUO12_02	SUO12	0,00	0,20	m	ante operam	suolo	rilievo pedologico		porosità	fine				settembre 2017	05/09/2017	15:50	16:20	Dimms srl	
43	SUO12_02	SUO12	0,20	1,50	m	ante operam	suolo	rilievo pedologico		porosità	fine				settembre 2017	05/09/2017	15:50	16:20	Dimms srl	
44	SUO12_02	SUO12	0,00	0,20	m	ante operam	suolo	rilievo pedologico		contenuto in scheletro	comune				settembre 2017	05/09/2017	15:50	16:20	Dimms srl	
45	SUO12_02	SUO12	0,20	1,50	m	ante operam	suolo	rilievo pedologico		contenuto in scheletro	comune				settembre 2017	05/09/2017	15:50	16:20	Dimms srl	
46	SUO12_02	SUO12	0,00	0,20	m	ante operam	suolo	rilievo pedologico		efflorescenze saline	assenti				settembre 2017	05/09/2017	15:50	16:20	Dimms srl	
47	SUO12_02	SUO12	0,20	1,50	m	ante operam	suolo	rilievo pedologico		efflorescenze saline	assenti				settembre 2017	05/09/2017	15:50	16:20	Dimms srl	

CODICE RILIEVO SUO13_02 - Settembre 2017

id.	Codice Rilievo	Codice stazione	Profondità Rilievo/Misura (min)	Profondità Rilievo/Misura (max)	Unità misura profondità rilievo/misura	fase di monitoraggio	componente monitorata	tipo rilievo/misura	strumentazione	nome analita/parametro	valore analita/parametro	unità di misura analita/parametro	soglia/limite di legge (dell'analita/ parametro)	unità di misura soglia/limite di legge	campagna di monitoraggio	data misura	ora (legale) inizio rilievo	ora (legale) fine rilievo	soggetto incaricato	note
1	SUO13_02	SUO13	0,00	0,00	m	ante operam	suolo	rilievo pedologico	bussola	esposizione azimut	58	°N			settembre 2017	05/09/2017	16:30	17:00	Dimms srl	
2	SUO13_02	SUO13	0,00	0,00	m	ante operam	suolo	rilievo pedologico		esposizione curvatura - verticale	convesso				settembre 2017	05/09/2017	16:30	17:00	Dimms srl	
3	SUO13_02	SUO13	0,00	0,00	m	ante operam	suolo	rilievo pedologico		esposizione curvatura - orizzontale	lineare				settembre 2017	05/09/2017	16:30	17:00	Dimms srl	
4	SUO13_02	SUO13	0,00	0,00	m	ante operam	suolo	rilievo pedologico		microrilievo	assente				settembre 2017	05/09/2017	16:30	17:00	Dimms srl	
5	SUO13_02	SUO13	0,00	0,00	m	ante operam	suolo	rilievo pedologico		pendenza	20 - 35	%			settembre 2017	05/09/2017	16:30	17:00	Dimms srl	
6	SUO13_02	SUO13	0,00	0,00	m	ante operam	suolo	rilievo pedologico		uso del suolo	colture orticole in pieno campo				settembre 2017	05/09/2017	16:30	17:00	Dimms srl	
7	SUO13_02	SUO13	0,00	0,00	m	ante operam	suolo	rilievo pedologico		pietrosità superficiale (< 75mm)	assente	%			settembre 2017	05/09/2017	16:30	17:00	Dimms srl	
8	SUO13_02	SUO13	0,00	0,00	m	ante operam	suolo	rilievo pedologico		pietrosità superficiale (75 - 250mm)	assente	%			settembre 2017	05/09/2017	16:30	17:00	Dimms srl	
9	SUO13_02	SUO13	0,00	0,00	m	ante operam	suolo	rilievo pedologico		pietrosità superficiale (> 250mm)	assente	%			settembre 2017	05/09/2017	16:30	17:00	Dimms srl	
10	SUO13_02	SUO13	0,00	0,00	m	ante operam	suolo	rilievo pedologico	metro	fenditure superficiali (lunghezza)	assente	cm			settembre 2017	05/09/2017	16:30	17:00	Dimms srl	
11	SUO13_02	SUO13	0,00	0,00	m	ante operam	suolo	rilievo pedologico	metro	fenditure superficiali (larghezza)	assente	cm			settembre 2017	05/09/2017	16:30	17:00	Dimms srl	
12	SUO13_02	SUO13	0,00	0,00	m	ante operam	suolo	rilievo pedologico	metro	fenditure superficiali (profondità)	assente	cm			settembre 2017	05/09/2017	16:30	17:00	Dimms srl	
13	SUO13_02	SUO13	0,00	0,00	m	ante operam	suolo	rilievo pedologico		stato erosivo (area)	0	%			settembre 2017	05/09/2017	16:30	17:00	Dimms srl	
14	SUO13_02	SUO13	0,00	0,00	m	ante operam	suolo	rilievo pedologico		stato erosivo (erosione)	assente				settembre 2017	05/09/2017	16:30	17:00	Dimms srl	
15	SUO13_02	SUO13	0,00	0,00	m	ante operam	suolo	rilievo pedologico		stato erosivo (deposizione)	assente				settembre 2017	05/09/2017	16:30	17:00	Dimms srl	
16	SUO13_02	SUO13	0,00	0,00	m	ante operam	suolo	rilievo pedologico		classe di drenaggio	buono				settembre 2017	05/09/2017	16:30	17:00	Dimms srl	
17	SUO13_02	SUO13	0,00	0,00	m	ante operam	suolo	rilievo pedologico		rocciosità affiorante	0	%			settembre 2017	05/09/2017	16:30	17:00	Dimms srl	
18	SUO13_02	SUO13	0,00	0,00	m	ante operam	suolo	rilievo pedologico		permeabilità	bassa				settembre 2017	05/09/2017	16:30	17:00	Dimms srl	
19	SUO13_02	SUO13	0,00	1,50	m	ante operam	suolo	rilievo pedologico		substrato pedogenetico	residuale				settembre 2017	05/09/2017	16:30	17:00	Dimms srl	
20	SUO13_02	SUO13	0,00	0,25	m	ante operam	suolo	rilievo pedologico		designazione orizzontale	orizzonte A				settembre 2017	05/09/2017	16:30	17:00	Dimms srl	
21	SUO13_02	SUO13	0,25	1,50	m	ante operam	suolo	rilievo pedologico		designazione orizzontale	orizzonte B/C				settembre 2017	05/09/2017	16:30	17:00	Dimms srl	
22	SUO13_02	SUO13	0,00	0,25	m	ante operam	suolo	rilievo pedologico	metro	limiti di passaggio	0,25	m			settembre 2017	05/09/2017	16:30	17:00	Dimms srl	
23	SUO13_02	SUO13	0,25	1,50	m	ante operam	suolo	rilievo pedologico	metro	limiti di passaggio	1,25	m			settembre 2017	05/09/2017	16:30	17:00	Dimms srl	
24	SUO13_02	SUO13	0,00	0,25	m	ante operam	suolo	rilievo pedologico		tessitura	sabbia limosa sabbiosa				settembre 2017	05/09/2017	16:30	17:00	Dimms srl	
25	SUO13_02	SUO13	0,25	1,50	m	ante operam	suolo	rilievo pedologico		tessitura	limo argilloso deb sabbioso				settembre 2017	05/09/2017	16:30	17:00	Dimms srl	
26	SUO13_02	SUO13	0,00	0,25	m	ante operam	suolo	rilievo pedologico		consistenza	friabile				settembre 2017	05/09/2017	16:30	17:00	Dimms srl	
27	SUO13_02	SUO13	0,25	1,50	m	ante operam	suolo	rilievo pedologico		consistenza	resistente				settembre 2017	05/09/2017	16:30	17:00	Dimms srl	
28	SUO13_02	SUO13	0,00	0,25	m	ante operam	suolo	rilievo pedologico		umidità	umido				settembre 2017	05/09/2017	16:30	17:00	Dimms srl	
29	SUO13_02	SUO13	0,25	1,50	m	ante operam	suolo	rilievo pedologico		umidità	umido				settembre 2017	05/09/2017	16:30	17:00	Dimms srl	
30	SUO13_02	SUO13	0,00	0,25	m	ante operam	suolo	rilievo pedologico		concrezione e noduli	assenti				settembre 2017	05/09/2017	16:30	17:00	Dimms srl	
31	SUO13_02	SUO13	0,25	1,50	m	ante operam	suolo	rilievo pedologico		concrezione e noduli	assenti				settembre 2017	05/09/2017	16:30	17:00	Dimms srl	
32	SUO13_02	SUO13	0,00	0,25	m	ante operam	suolo	rilievo pedologico		fenditure	assenti				settembre 2017	05/09/2017	16:30	17:00	Dimms srl	
33	SUO13_02	SUO13	0,25	1,50	m	ante operam	suolo	rilievo pedologico		fenditure	assenti				settembre 2017	05/09/2017	16:30	17:00	Dimms srl	
34	SUO13_02	SUO13	0,00	0,25	m	ante operam	suolo	rilievo pedologico		profondità falda	assente				settembre 2017	05/09/2017	16:30	17:00	Dimms srl	
35	SUO13_02	SUO13	0,25	1,50	m	ante operam	suolo	rilievo pedologico		profondità falda	assente				settembre 2017	05/09/2017	16:30	17:00	Dimms srl	
36	SUO13_02	SUO13	0,00	0,25	m	ante operam	suolo	rilievo pedologico	tavole di Munsell	colore allo stato umido	oliva 5Y 4/3				settembre 2017	05/09/2017	16:30	17:00	Dimms srl	
37	SUO13_02	SUO13	0,25	1,50	m	ante operam	suolo	rilievo pedologico	tavole di Munsell	colore allo stato umido	oliva 5Y 4/3				settembre 2017	05/09/2017	16:30	17:00	Dimms srl	
38	SUO13_02	SUO13	0,00	0,25	m	ante operam	suolo	rilievo pedologico	tavole di Munsell	colore allo stato secco	oliva 5Y 5/3				settembre 2017	05/09/2017	16:30	17:00	Dimms srl	
39	SUO13_02	SUO13	0,25	1,50	m	ante operam	suolo	rilievo pedologico	tavole di Munsell	colore allo stato secco	oliva 5Y 5/3				settembre 2017	05/09/2017	16:30	17:00	Dimms srl	
40	SUO13_02	SUO13	0,00	0,25	m	ante operam	suolo	rilievo pedologico		struttura	moderata				settembre 2017	05/09/2017	16:30	17:00	Dimms srl	
41	SUO13_02	SUO13	0,25	1,50	m	ante operam	suolo	rilievo pedologico		struttura	debole				settembre 2017	05/09/2017	16:30	17:00	Dimms srl	
42	SUO13_02	SUO13	0,00	0,25	m	ante operam	suolo	rilievo pedologico		porosità	fine				settembre 2017	05/09/2017	16:30	17:00	Dimms srl	
43	SUO13_02	SUO13	0,25	1,50	m	ante operam	suolo	rilievo pedologico		porosità	fine				settembre 2017	05/09/2017	16:30	17:00	Dimms srl	
44	SUO13_02	SUO13	0,00	0,25	m	ante operam	suolo	rilievo pedologico		contenuto in scheletro	comune				settembre 2017	05/09/2017	16:30	17:00	Dimms srl	
45	SUO13_02	SUO13	0,25	1,50	m	ante operam	suolo	rilievo pedologico		contenuto in scheletro	comune				settembre 2017	05/09/2017	16:30	17:00	Dimms srl	
46	SUO13_02	SUO13	0,00	0,25	m	ante operam	suolo	rilievo pedologico		efflorescenze saline	assenti				settembre 2017	05/09/2017	16:30	17:00	Dimms srl	
47	SUO13_02	SUO13	0,25	1,50	m	ante operam	suolo	rilievo pedologico		efflorescenze saline	assenti				settembre 2017	05/09/2017	16:30	17:00	Dimms srl	

CODICE RILIEVO SUO14_02 - Settembre 2017

id.	Codice Rilievo	Codice stazione	Profondità Rilievo/Misura (min)	Profondità Rilievo/Misura (max)	Unità misura profondità rilievo/misura	fase di monitoraggio	componente monitorata	tipo rilievo/misura	strumentazione	nome analita/parametro	valore analita/parametro	unità di misura analita/parametro	soglia/limite di legge (dell'analita/ parametro)	unità di misura soglia/limite di legge	campagna di monitoraggio	data misura	ora (legale) inizio rilievo	ora (legale) fine rilievo	soggetto incaricato	note
1	SUO14_02	SUO14	0,00	0,00	m	ante operam	suolo	rilievo pedologico	bussola	esposizione azimut	28	°N			settembre 2017	06/09/2017	06:30	07:00	Dimms srl	
2	SUO14_02	SUO14	0,00	0,00	m	ante operam	suolo	rilievo pedologico		esposizione curvatura - verticale	convesso				settembre 2017	06/09/2017	06:30	07:00	Dimms srl	
3	SUO14_02	SUO14	0,00	0,00	m	ante operam	suolo	rilievo pedologico		esposizione curvatura - orizzontale	convesso				settembre 2017	06/09/2017	06:30	07:00	Dimms srl	
4	SUO14_02	SUO14	0,00	0,00	m	ante operam	suolo	rilievo pedologico		microrilievo	assente				settembre 2017	06/09/2017	06:30	07:00	Dimms srl	
5	SUO14_02	SUO14	0,00	0,00	m	ante operam	suolo	rilievo pedologico		pendenza	20 - 35	%			settembre 2017	06/09/2017	06:30	07:00	Dimms srl	
6	SUO14_02	SUO14	0,00	0,00	m	ante operam	suolo	rilievo pedologico		uso del suolo	colture a ciclo estivo				settembre 2017	06/09/2017	06:30	07:00	Dimms srl	
7	SUO14_02	SUO14	0,00	0,00	m	ante operam	suolo	rilievo pedologico		pietrosità superficiale (< 75mm)	non rilevabile	%			settembre 2017	06/09/2017	06:30	07:00	Dimms srl	
8	SUO14_02	SUO14	0,00	0,00	m	ante operam	suolo	rilievo pedologico		pietrosità superficiale (75 - 250mm)	non rilevabile	%			settembre 2017	06/09/2017	06:30	07:00	Dimms srl	
9	SUO14_02	SUO14	0,00	0,00	m	ante operam	suolo	rilievo pedologico		pietrosità superficiale (> 250mm)	non rilevabile	%			settembre 2017	06/09/2017	06:30	07:00	Dimms srl	
10	SUO14_02	SUO14	0,00	0,00	m	ante operam	suolo	rilievo pedologico	metro	fenditure superficiali (lunghezza)	assente	cm			settembre 2017	06/09/2017	06:30	07:00	Dimms srl	
11	SUO14_02	SUO14	0,00	0,00	m	ante operam	suolo	rilievo pedologico	metro	fenditure superficiali (larghezza)	assente	cm			settembre 2017	06/09/2017	06:30	07:00	Dimms srl	
12	SUO14_02	SUO14	0,00	0,00	m	ante operam	suolo	rilievo pedologico	metro	fenditure superficiali (profondità)	assente	cm			settembre 2017	06/09/2017	06:30	07:00	Dimms srl	
13	SUO14_02	SUO14	0,00	0,00	m	ante operam	suolo	rilievo pedologico		stato erosivo (area)	0	%			settembre 2017	06/09/2017	06:30	07:00	Dimms srl	
14	SUO14_02	SUO14	0,00	0,00	m	ante operam	suolo	rilievo pedologico		stato erosivo (erosione)	assente				settembre 2017	06/09/2017	06:30	07:00	Dimms srl	
15	SUO14_02	SUO14	0,00	0,00	m	ante operam	suolo	rilievo pedologico		stato erosivo (deposizione)	assente				settembre 2017	06/09/2017	06:30	07:00	Dimms srl	
16	SUO14_02	SUO14	0,00	0,00	m	ante operam	suolo	rilievo pedologico		classe di drenaggio	buono				settembre 2017	06/09/2017	06:30	07:00	Dimms srl	
17	SUO14_02	SUO14	0,00	0,00	m	ante operam	suolo	rilievo pedologico		rocciosità affiorante	0	%			settembre 2017	06/09/2017	06:30	07:00	Dimms srl	
18	SUO14_02	SUO14	0,00	0,00	m	ante operam	suolo	rilievo pedologico		permeabilità	bassa				settembre 2017	06/09/2017	06:30	07:00	Dimms srl	
19	SUO14_02	SUO14	0,00	1,50	m	ante operam	suolo	rilievo pedologico		substrato pedogenetico	residuale				settembre 2017	06/09/2017	06:30	07:00	Dimms srl	
20	SUO14_02	SUO14	0,00	0,30	m	ante operam	suolo	rilievo pedologico		designazione orizzontale	orizzonte A				settembre 2017	06/09/2017	06:30	07:00	Dimms srl	
21	SUO14_02	SUO14	0,30	0,80	m	ante operam	suolo	rilievo pedologico		designazione orizzontale	orizzonte B				settembre 2017	06/09/2017	06:30	07:00	Dimms srl	
22	SUO14_02	SUO14	0,80	1,50	m	ante operam	suolo	rilievo pedologico		designazione orizzontale	orizzonte C				settembre 2017	06/09/2017	06:30	07:00	Dimms srl	
23	SUO14_02	SUO14	0,00	0,30	m	ante operam	suolo	rilievo pedologico	metro	limiti di passaggio	0,30	m			settembre 2017	06/09/2017	06:30	07:00	Dimms srl	
24	SUO14_02	SUO14	0,30	0,80	m	ante operam	suolo	rilievo pedologico	metro	limiti di passaggio	0,50	m			settembre 2017	06/09/2017	06:30	07:00	Dimms srl	
25	SUO14_02	SUO14	0,80	1,50	m	ante operam	suolo	rilievo pedologico	metro	limiti di passaggio	0,80	m			settembre 2017	06/09/2017	06:30	07:00	Dimms srl	
26	SUO14_02	SUO14	0,00	0,30	m	ante operam	suolo	rilievo pedologico		tessitura	sabbia limosa				settembre 2017	06/09/2017	06:30	07:00	Dimms srl	
27	SUO14_02	SUO14	0,30	0,80	m	ante operam	suolo	rilievo pedologico		tessitura	limo argilloso				settembre 2017	06/09/2017	06:30	07:00	Dimms srl	
28	SUO14_02	SUO14	0,80	1,50	m	ante operam	suolo	rilievo pedologico		tessitura	argilla limosa sabbiosa				settembre 2017	06/09/2017	06:30	07:00	Dimms srl	
29	SUO14_02	SUO14	0,00	0,30	m	ante operam	suolo	rilievo pedologico		consistenza	resistente				settembre 2017	06/09/2017	06:30	07:00	Dimms srl	
30	SUO14_02	SUO14	0,30	0,80	m	ante operam	suolo	rilievo pedologico		consistenza	resistente				settembre 2017	06/09/2017	06:30	07:00	Dimms srl	
31	SUO14_02	SUO14	0,80	1,50	m	ante operam	suolo	rilievo pedologico		consistenza	molto resistente				settembre 2017	06/09/2017	06:30	07:00	Dimms srl	

id.	Codice Rilievo	Codice stazione	Profondità Rilievo/Misura (min)	Profondità Rilievo/Misura (max)	Unità misura profondità rilievo/misura	fase di monitoraggio	componente monitorata	tipo rilievo/misura	strumentazione	nome analita/parametro	valore analita/parametro	unità di misura analita/parametro	soglia/limite di legge (dell'analita/ parametro)	unità di misura soglia/limite di legge	campagna di monitoraggio	data misura	ora (legale) inizio rilievo	ora (legale) fine rilievo	soggetto incaricato	note
32	SUO14_02	SUO14	0,00	0,30	m	ante operam	suolo	rilievo pedologico		umidità	poco umido				settembre 2017	06/09/2017	06:30	07:00	Dimms srl	
33	SUO14_02	SUO14	0,30	0,80	m	ante operam	suolo	rilievo pedologico		umidità	umido				settembre 2017	06/09/2017	06:30	07:00	Dimms srl	
34	SUO14_02	SUO14	0,80	1,50	m	ante operam	suolo	rilievo pedologico		umidità	umido				settembre 2017	06/09/2017	06:30	07:00	Dimms srl	
35	SUO14_02	SUO14	0,00	0,30	m	ante operam	suolo	rilievo pedologico		concrezione e noduli	assenti				settembre 2017	06/09/2017	06:30	07:00	Dimms srl	
36	SUO14_02	SUO14	0,30	0,80	m	ante operam	suolo	rilievo pedologico		concrezione e noduli	assenti				settembre 2017	06/09/2017	06:30	07:00	Dimms srl	
37	SUO14_02	SUO14	0,80	1,50	m	ante operam	suolo	rilievo pedologico		concrezione e noduli	assenti				settembre 2017	06/09/2017	06:30	07:00	Dimms srl	
38	SUO14_02	SUO14	0,00	0,30	m	ante operam	suolo	rilievo pedologico		fenditure	assenti				settembre 2017	06/09/2017	06:30	07:00	Dimms srl	
39	SUO14_02	SUO14	0,30	0,80	m	ante operam	suolo	rilievo pedologico		fenditure	assenti				settembre 2017	06/09/2017	06:30	07:00	Dimms srl	
40	SUO14_02	SUO14	0,80	1,50	m	ante operam	suolo	rilievo pedologico		fenditure	assenti				settembre 2017	06/09/2017	06:30	07:00	Dimms srl	
41	SUO14_02	SUO14	0,00	0,30	m	ante operam	suolo	rilievo pedologico		profondità falda	assente				settembre 2017	06/09/2017	06:30	07:00	Dimms srl	
42	SUO14_02	SUO14	0,30	0,80	m	ante operam	suolo	rilievo pedologico		profondità falda	assente				settembre 2017	06/09/2017	06:30	07:00	Dimms srl	
43	SUO14_02	SUO14	0,80	1,50	m	ante operam	suolo	rilievo pedologico		profondità falda	assente				settembre 2017	06/09/2017	06:30	07:00	Dimms srl	
44	SUO14_02	SUO14	0,00	0,30	m	ante operam	suolo	rilievo pedologico	tavole di Munsell	colore allo stato umido	marrone oliva chiaro 2,5Y 5/4				settembre 2017	06/09/2017	06:30	07:00	Dimms srl	
45	SUO14_02	SUO14	0,30	0,80	m	ante operam	suolo	rilievo pedologico	tavole di Munsell	colore allo stato umido	marrone oliva chiaro 2,5Y 5/4				settembre 2017	06/09/2017	06:30	07:00	Dimms srl	
46	SUO14_02	SUO14	0,80	1,50	m	ante operam	suolo	rilievo pedologico	tavole di Munsell	colore allo stato umido	marrone oliva chiaro 2,5Y 5/4				settembre 2017	06/09/2017	06:30	07:00	Dimms srl	
47	SUO14_02	SUO14	0,00	0,30	m	ante operam	suolo	rilievo pedologico	tavole di Munsell	colore allo stato secco	marrone giallastro chiaro 2,5Y 6/4				settembre 2017	06/09/2017	06:30	07:00	Dimms srl	
48	SUO14_02	SUO14	0,30	0,80	m	ante operam	suolo	rilievo pedologico	tavole di Munsell	colore allo stato secco	marrone giallastro chiaro 2,5Y 6/3				settembre 2017	06/09/2017	06:30	07:00	Dimms srl	
49	SUO14_02	SUO14	0,80	1,50	m	ante operam	suolo	rilievo pedologico	tavole di Munsell	colore allo stato secco	marrone giallastro chiaro 2,5Y 6/3				settembre 2017	06/09/2017	06:30	07:00	Dimms srl	
50	SUO14_02	SUO14	0,00	0,30	m	ante operam	suolo	rilievo pedologico		struttura	moderata				settembre 2017	06/09/2017	06:30	07:00	Dimms srl	
51	SUO14_02	SUO14	0,30	0,80	m	ante operam	suolo	rilievo pedologico		struttura	debole				settembre 2017	06/09/2017	06:30	07:00	Dimms srl	
52	SUO14_02	SUO14	0,80	1,50	m	ante operam	suolo	rilievo pedologico		struttura	debole				settembre 2017	06/09/2017	06:30	07:00	Dimms srl	
53	SUO14_02	SUO14	0,00	0,30	m	ante operam	suolo	rilievo pedologico		porosità	fine				settembre 2017	06/09/2017	06:30	07:00	Dimms srl	
54	SUO14_02	SUO14	0,30	0,80	m	ante operam	suolo	rilievo pedologico		porosità	fine				settembre 2017	06/09/2017	06:30	07:00	Dimms srl	
55	SUO14_02	SUO14	0,80	1,50	m	ante operam	suolo	rilievo pedologico		porosità	fine				settembre 2017	06/09/2017	06:30	07:00	Dimms srl	
56	SUO14_02	SUO14	0,00	0,30	m	ante operam	suolo	rilievo pedologico		contenuto in scheletro	comune				settembre 2017	06/09/2017	06:30	07:00	Dimms srl	
57	SUO14_02	SUO14	0,30	0,80	m	ante operam	suolo	rilievo pedologico		contenuto in scheletro	comune				settembre 2017	06/09/2017	06:30	07:00	Dimms srl	
58	SUO14_02	SUO14	0,80	1,50	m	ante operam	suolo	rilievo pedologico		contenuto in scheletro	comune				settembre 2017	06/09/2017	06:30	07:00	Dimms srl	
59	SUO14_02	SUO14	0,00	0,30	m	ante operam	suolo	rilievo pedologico		efflorescenze saline	assenti				settembre 2017	06/09/2017	06:30	07:00	Dimms srl	
60	SUO14_02	SUO14	0,30	0,80	m	ante operam	suolo	rilievo pedologico		efflorescenze saline	assenti				settembre 2017	06/09/2017	06:30	07:00	Dimms srl	
61	SUO14_02	SUO14	0,80	1,50	m	ante operam	suolo	rilievo pedologico		efflorescenze saline	assenti				settembre 2017	06/09/2017	06:30	07:00	Dimms srl	

CODICE RILIEVO SUO15_02 - Settembre 2017

id.	Codice Rilievo	Codice stazione	Profondità Rilievo/Misura (min)	Profondità Rilievo/Misura (max)	Unità misura profondità rilievo/misura	fase di monitoraggio	componente monitorata	tipo rilievo/misura	strumentazione	nome analita/parametro	valore analita/parametro	unità di misura analita/parametro	soglia/limite di legge (dell'analita/ parametro)	unità di misura soglia/limite di legge	campagna di monitoraggio	data misura	ora (legale) inizio rilievo	ora (legale) fine rilievo	soggetto incaricato	note
1	SUO15_02	SUO15	0,00	0,00	m	ante operam	suolo	rilievo pedologico	bussola	esposizione azimut	35	°N			settembre 2017	06/09/2017	07:10	07:50	Dimms srl	
2	SUO15_02	SUO15	0,00	0,00	m	ante operam	suolo	rilievo pedologico		esposizione curvatura - verticale	lineare				settembre 2017	06/09/2017	07:10	07:50	Dimms srl	
3	SUO15_02	SUO15	0,00	0,00	m	ante operam	suolo	rilievo pedologico		esposizione curvatura - orizzontale	convesso				settembre 2017	06/09/2017	07:10	07:50	Dimms srl	
4	SUO15_02	SUO15	0,00	0,00	m	ante operam	suolo	rilievo pedologico		microrilievo	assente				settembre 2017	06/09/2017	07:10	07:50	Dimms srl	
5	SUO15_02	SUO15	0,00	0,00	m	ante operam	suolo	rilievo pedologico		pendenza	10 - 20	%			settembre 2017	06/09/2017	07:10	07:50	Dimms srl	
6	SUO15_02	SUO15	0,00	0,00	m	ante operam	suolo	rilievo pedologico		uso del suolo	incolto improduttivo				settembre 2017	06/09/2017	07:10	07:50	Dimms srl	
7	SUO15_02	SUO15	0,00	0,00	m	ante operam	suolo	rilievo pedologico		pietrosità superficiale (< 75mm)	non rilevabile	%			settembre 2017	06/09/2017	07:10	07:50	Dimms srl	
8	SUO15_02	SUO15	0,00	0,00	m	ante operam	suolo	rilievo pedologico		pietrosità superficiale (75 - 250mm)	non rilevabile	%			settembre 2017	06/09/2017	07:10	07:50	Dimms srl	
9	SUO15_02	SUO15	0,00	0,00	m	ante operam	suolo	rilievo pedologico		pietrosità superficiale (> 250mm)	non rilevabile	%			settembre 2017	06/09/2017	07:10	07:50	Dimms srl	
10	SUO15_02	SUO15	0,00	0,00	m	ante operam	suolo	rilievo pedologico	metro	fenditure superficiali (lunghezza)	assente	cm			settembre 2017	06/09/2017	07:10	07:50	Dimms srl	
11	SUO15_02	SUO15	0,00	0,00	m	ante operam	suolo	rilievo pedologico	metro	fenditure superficiali (larghezza)	assente	cm			settembre 2017	06/09/2017	07:10	07:50	Dimms srl	
12	SUO15_02	SUO15	0,00	0,00	m	ante operam	suolo	rilievo pedologico	metro	fenditure superficiali (profondità)	assente	cm			settembre 2017	06/09/2017	07:10	07:50	Dimms srl	
13	SUO15_02	SUO15	0,00	0,00	m	ante operam	suolo	rilievo pedologico		stato erosivo (area)	0	%			settembre 2017	06/09/2017	07:10	07:50	Dimms srl	
14	SUO15_02	SUO15	0,00	0,00	m	ante operam	suolo	rilievo pedologico		stato erosivo (erosione)	assente				settembre 2017	06/09/2017	07:10	07:50	Dimms srl	
15	SUO15_02	SUO15	0,00	0,00	m	ante operam	suolo	rilievo pedologico		stato erosivo (deposizione)	assente				settembre 2017	06/09/2017	07:10	07:50	Dimms srl	
16	SUO15_02	SUO15	0,00	0,00	m	ante operam	suolo	rilievo pedologico		classe di drenaggio	buono				settembre 2017	06/09/2017	07:10	07:50	Dimms srl	
17	SUO15_02	SUO15	0,00	0,00	m	ante operam	suolo	rilievo pedologico		rocciosità affiorante	10	%			settembre 2017	06/09/2017	07:10	07:50	Dimms srl	
18	SUO15_02	SUO15	0,00	0,00	m	ante operam	suolo	rilievo pedologico		permeabilità	medio bassa				settembre 2017	06/09/2017	07:10	07:50	Dimms srl	
19	SUO15_02	SUO15	0,00	1,50	m	ante operam	suolo	rilievo pedologico		substrato pedogenetico	residuale				settembre 2017	06/09/2017	07:10	07:50	Dimms srl	
20	SUO15_02	SUO15	0,00	0,30	m	ante operam	suolo	rilievo pedologico		designazione orizzontale	orizzonte A				settembre 2017	06/09/2017	07:10	07:50	Dimms srl	
21	SUO15_02	SUO15	0,30	0,80	m	ante operam	suolo	rilievo pedologico		designazione orizzontale	orizzonte B				settembre 2017	06/09/2017	07:10	07:50	Dimms srl	
22	SUO15_02	SUO15	0,80	1,50	m	ante operam	suolo	rilievo pedologico		designazione orizzontale	orizzonte C				settembre 2017	06/09/2017	07:10	07:50	Dimms srl	
23	SUO15_02	SUO15	0,00	0,30	m	ante operam	suolo	rilievo pedologico	metro	limiti di passaggio	0,30	m			settembre 2017	06/09/2017	07:10	07:50	Dimms srl	
24	SUO15_02	SUO15	0,30	0,80	m	ante operam	suolo	rilievo pedologico	metro	limiti di passaggio	0,50	m			settembre 2017	06/09/2017	07:10	07:50	Dimms srl	
25	SUO15_02	SUO15	0,80	1,50	m	ante operam	suolo	rilievo pedologico	metro	limiti di passaggio	0,70	m			settembre 2017	06/09/2017	07:10	07:50	Dimms srl	
26	SUO15_02	SUO15	0,00	0,30	m	ante operam	suolo	rilievo pedologico		tessitura	limo argilloso sabbioso				settembre 2017	06/09/2017	07:10	07:50	Dimms srl	
27	SUO15_02	SUO15	0,30	0,80	m	ante operam	suolo	rilievo pedologico		tessitura	limo argilloso				settembre 2017	06/09/2017	07:10	07:50	Dimms srl	
28	SUO15_02	SUO15	0,80	1,50	m	ante operam	suolo	rilievo pedologico		tessitura	argilla limosa				settembre 2017	06/09/2017	07:10	07:50	Dimms srl	
29	SUO15_02	SUO15	0,00	0,30	m	ante operam	suolo	rilievo pedologico		consistenza	resistente				settembre 2017	06/09/2017	07:10	07:50	Dimms srl	
30	SUO15_02	SUO15	0,30	0,80	m	ante operam	suolo	rilievo pedologico		consistenza	molto resistente				settembre 2017	06/09/2017	07:10	07:50	Dimms srl	
31	SUO15_02	SUO15	0,80	1,50	m	ante operam	suolo	rilievo pedologico		consistenza	molto resistente				settembre 2017	06/09/2017	07:10	07:50	Dimms srl	

id.	Codice Rilievo	Codice stazione	Profondità Rilievo/Misura (min)	Profondità Rilievo/Misura (max)	Unità misura profondità rilievo/misura	fase di monitoraggio	componente monitorata	tipo rilievo/misura	strumentazione	nome analita/parametro	valore analita/parametro	unità di misura analita/parametro	soglia/limite di legge (dell'analita/ parametro)	unità di misura soglia/limite di legge	campagna di monitoraggio	data misura	ora (legale) inizio rilievo	ora (legale) fine rilievo	soggetto incaricato	note
32	SUO15_02	SUO15	0,00	0,30	m	ante operam	suolo	rilievo pedologico		umidità	poco umido				settembre 2017	06/09/2017	07:10	07:50	Dimms srl	
33	SUO15_02	SUO15	0,30	0,80	m	ante operam	suolo	rilievo pedologico		umidità	umido				settembre 2017	06/09/2017	07:10	07:50	Dimms srl	
34	SUO15_02	SUO15	0,80	1,50	m	ante operam	suolo	rilievo pedologico		umidità	umido				settembre 2017	06/09/2017	07:10	07:50	Dimms srl	
35	SUO15_02	SUO15	0,00	0,30	m	ante operam	suolo	rilievo pedologico		concrezione e noduli	assenti				settembre 2017	06/09/2017	07:10	07:50	Dimms srl	
36	SUO15_02	SUO15	0,30	0,80	m	ante operam	suolo	rilievo pedologico		concrezione e noduli	assenti				settembre 2017	06/09/2017	07:10	07:50	Dimms srl	
37	SUO15_02	SUO15	0,80	1,50	m	ante operam	suolo	rilievo pedologico		concrezione e noduli	assenti				settembre 2017	06/09/2017	07:10	07:50	Dimms srl	
38	SUO15_02	SUO15	0,00	0,30	m	ante operam	suolo	rilievo pedologico		fenditure	assenti				settembre 2017	06/09/2017	07:10	07:50	Dimms srl	
39	SUO15_02	SUO15	0,30	0,80	m	ante operam	suolo	rilievo pedologico		fenditure	assenti				settembre 2017	06/09/2017	07:10	07:50	Dimms srl	
40	SUO15_02	SUO15	0,80	1,50	m	ante operam	suolo	rilievo pedologico		fenditure	assenti				settembre 2017	06/09/2017	07:10	07:50	Dimms srl	
41	SUO15_02	SUO15	0,00	0,30	m	ante operam	suolo	rilievo pedologico		profondità falda	assente				settembre 2017	06/09/2017	07:10	07:50	Dimms srl	
42	SUO15_02	SUO15	0,30	0,80	m	ante operam	suolo	rilievo pedologico		profondità falda	assente				settembre 2017	06/09/2017	07:10	07:50	Dimms srl	
43	SUO15_02	SUO15	0,80	1,50	m	ante operam	suolo	rilievo pedologico		profondità falda	assente				settembre 2017	06/09/2017	07:10	07:50	Dimms srl	
44	SUO15_02	SUO15	0,00	0,30	m	ante operam	suolo	rilievo pedologico	tavole di Munsell	colore allo stato umido	marrone oliva 2,5Y 4/3				settembre 2017	06/09/2017	07:10	07:50	Dimms srl	
45	SUO15_02	SUO15	0,30	0,80	m	ante operam	suolo	rilievo pedologico	tavole di Munsell	colore allo stato umido	marrone oliva 2,5Y 4/3				settembre 2017	06/09/2017	07:10	07:50	Dimms srl	
46	SUO15_02	SUO15	0,80	1,50	m	ante operam	suolo	rilievo pedologico	tavole di Munsell	colore allo stato umido	marrone grigiastro scuro 2,5Y 4/2				settembre 2017	06/09/2017	07:10	07:50	Dimms srl	
47	SUO15_02	SUO15	0,00	0,30	m	ante operam	suolo	rilievo pedologico	tavole di Munsell	colore allo stato secco	grigio bruno chiaro 2,5Y 6/2				settembre 2017	06/09/2017	07:10	07:50	Dimms srl	
48	SUO15_02	SUO15	0,30	0,80	m	ante operam	suolo	rilievo pedologico	tavole di Munsell	colore allo stato secco	marrone grigiastro chiaro 2,5Y 6/3				settembre 2017	06/09/2017	07:10	07:50	Dimms srl	
49	SUO15_02	SUO15	0,80	1,50	m	ante operam	suolo	rilievo pedologico	tavole di Munsell	colore allo stato secco	grigio bruono chiaro 2,5Y 6/2				settembre 2017	06/09/2017	07:10	07:50	Dimms srl	
50	SUO15_02	SUO15	0,00	0,30	m	ante operam	suolo	rilievo pedologico		struttura	debole				settembre 2017	06/09/2017	07:10	07:50	Dimms srl	
51	SUO15_02	SUO15	0,30	0,80	m	ante operam	suolo	rilievo pedologico		struttura	debole				settembre 2017	06/09/2017	07:10	07:50	Dimms srl	
52	SUO15_02	SUO15	0,80	1,50	m	ante operam	suolo	rilievo pedologico		struttura	debole				settembre 2017	06/09/2017	07:10	07:50	Dimms srl	
53	SUO15_02	SUO15	0,00	0,30	m	ante operam	suolo	rilievo pedologico		porosità	fine				settembre 2017	06/09/2017	07:10	07:50	Dimms srl	
54	SUO15_02	SUO15	0,30	0,80	m	ante operam	suolo	rilievo pedologico		porosità	fine				settembre 2017	06/09/2017	07:10	07:50	Dimms srl	
55	SUO15_02	SUO15	0,80	1,50	m	ante operam	suolo	rilievo pedologico		porosità	fine				settembre 2017	06/09/2017	07:10	07:50	Dimms srl	
56	SUO15_02	SUO15	0,00	0,30	m	ante operam	suolo	rilievo pedologico		contenuto in scheletro	comune				settembre 2017	06/09/2017	07:10	07:50	Dimms srl	
57	SUO15_02	SUO15	0,30	0,80	m	ante operam	suolo	rilievo pedologico		contenuto in scheletro	comune				settembre 2017	06/09/2017	07:10	07:50	Dimms srl	
58	SUO15_02	SUO15	0,80	1,50	m	ante operam	suolo	rilievo pedologico		contenuto in scheletro	comune				settembre 2017	06/09/2017	07:10	07:50	Dimms srl	
59	SUO15_02	SUO15	0,00	0,30	m	ante operam	suolo	rilievo pedologico		efflorescenze saline	assenti				settembre 2017	06/09/2017	07:10	07:50	Dimms srl	
60	SUO15_02	SUO15	0,30	0,80	m	ante operam	suolo	rilievo pedologico		efflorescenze saline	assenti				settembre 2017	06/09/2017	07:10	07:50	Dimms srl	
61	SUO15_02	SUO15	0,80	1,50	m	ante operam	suolo	rilievo pedologico		efflorescenze saline	assenti				settembre 2017	06/09/2017	07:10	07:50	Dimms srl	

CODICE RILIEVO SUO16_02 - Settembre 2017

id.	Codice Rilievo	Codice stazione	Profondità Rilievo/Misura (min)	Profondità Rilievo/Misura (max)	Unità misura profondità rilievo/misura	fase di monitoraggio	componente monitorata	tipo rilievo/misura	strumentazione	nome analita/parametro	valore analita/parametro	unità di misura analita/parametro	soglia/limite di legge (dell'analita/ parametro)	unità di misura soglia/limite di legge	campagna di monitoraggio	data misura	ora (legale) inizio rilievo	ora (legale) fine rilievo	soggetto incaricato	note
1	SUO16_02	SUO16	0,00	0,00	m	ante operam	suolo	rilievo pedologico	bussola	esposizione azimut	56	°N			settembre 2017	06/09/2017	08:00	08:25	Dimms srl	
2	SUO16_02	SUO16	0,00	0,00	m	ante operam	suolo	rilievo pedologico		esposizione curvatura - verticale	lineare				settembre 2017	06/09/2017	08:00	08:25	Dimms srl	
3	SUO16_02	SUO16	0,00	0,00	m	ante operam	suolo	rilievo pedologico		esposizione curvatura - orizzontale	lineare				settembre 2017	06/09/2017	08:00	08:25	Dimms srl	
4	SUO16_02	SUO16	0,00	0,00	m	ante operam	suolo	rilievo pedologico		microrilievo	assente				settembre 2017	06/09/2017	08:00	08:25	Dimms srl	
5	SUO16_02	SUO16	0,00	0,00	m	ante operam	suolo	rilievo pedologico		pendenza	> 35	%			settembre 2017	06/09/2017	08:00	08:25	Dimms srl	
6	SUO16_02	SUO16	0,00	0,00	m	ante operam	suolo	rilievo pedologico		uso del suolo	bosco degradato				settembre 2017	06/09/2017	08:00	08:25	Dimms srl	
7	SUO16_02	SUO16	0,00	0,00	m	ante operam	suolo	rilievo pedologico		pietrosità superficiale (< 75mm)	non rilevabile	%			settembre 2017	06/09/2017	08:00	08:25	Dimms srl	
8	SUO16_02	SUO16	0,00	0,00	m	ante operam	suolo	rilievo pedologico		pietrosità superficiale (75 - 250mm)	non rilevabile	%			settembre 2017	06/09/2017	08:00	08:25	Dimms srl	
9	SUO16_02	SUO16	0,00	0,00	m	ante operam	suolo	rilievo pedologico		pietrosità superficiale (> 250mm)	non rilevabile	%			settembre 2017	06/09/2017	08:00	08:25	Dimms srl	
10	SUO16_02	SUO16	0,00	0,00	m	ante operam	suolo	rilievo pedologico	metro	fenditure superficiali (lunghezza)	non rilevabile	cm			settembre 2017	06/09/2017	08:00	08:25	Dimms srl	
11	SUO16_02	SUO16	0,00	0,00	m	ante operam	suolo	rilievo pedologico	metro	fenditure superficiali (larghezza)	non rilevabile	cm			settembre 2017	06/09/2017	08:00	08:25	Dimms srl	
12	SUO16_02	SUO16	0,00	0,00	m	ante operam	suolo	rilievo pedologico	metro	fenditure superficiali (profondità)	non rilevabile	cm			settembre 2017	06/09/2017	08:00	08:25	Dimms srl	
13	SUO16_02	SUO16	0,00	0,00	m	ante operam	suolo	rilievo pedologico		stato erosivo (area)	0	%			settembre 2017	06/09/2017	08:00	08:25	Dimms srl	
14	SUO16_02	SUO16	0,00	0,00	m	ante operam	suolo	rilievo pedologico		stato erosivo (erosione)	assente				settembre 2017	06/09/2017	08:00	08:25	Dimms srl	
15	SUO16_02	SUO16	0,00	0,00	m	ante operam	suolo	rilievo pedologico		stato erosivo (deposizione)	assente				settembre 2017	06/09/2017	08:00	08:25	Dimms srl	
16	SUO16_02	SUO16	0,00	0,00	m	ante operam	suolo	rilievo pedologico		classe di drenaggio	buono				settembre 2017	06/09/2017	08:00	08:25	Dimms srl	
17	SUO16_02	SUO16	0,00	0,00	m	ante operam	suolo	rilievo pedologico		rocciosità affiorante	0	%			settembre 2017	06/09/2017	08:00	08:25	Dimms srl	
18	SUO16_02	SUO16	0,00	0,00	m	ante operam	suolo	rilievo pedologico		permeabilità	medio bassa				settembre 2017	06/09/2017	08:00	08:25	Dimms srl	
19	SUO16_02	SUO16	0,00	1,50	m	ante operam	suolo	rilievo pedologico		substrato pedogenetico	residuale				settembre 2017	06/09/2017	08:00	08:25	Dimms srl	
20	SUO16_02	SUO16	0,00	0,20	m	ante operam	suolo	rilievo pedologico		designazione orizzontale	orizzonte A				settembre 2017	06/09/2017	08:00	08:25	Dimms srl	
21	SUO16_02	SUO16	0,20	1,50	m	ante operam	suolo	rilievo pedologico		designazione orizzontale	orizzonte B/C				settembre 2017	06/09/2017	08:00	08:25	Dimms srl	
22	SUO16_02	SUO16	0,00	0,20	m	ante operam	suolo	rilievo pedologico	metro	limiti di passaggio	0,20	m			settembre 2017	06/09/2017	08:00	08:25	Dimms srl	
23	SUO16_02	SUO16	0,20	1,50	m	ante operam	suolo	rilievo pedologico	metro	limiti di passaggio	1,30	m			settembre 2017	06/09/2017	08:00	08:25	Dimms srl	
24	SUO16_02	SUO16	0,00	0,20	m	ante operam	suolo	rilievo pedologico		tessitura	sabbia limosa				settembre 2017	06/09/2017	08:00	08:25	Dimms srl	
25	SUO16_02	SUO16	0,20	1,50	m	ante operam	suolo	rilievo pedologico		tessitura	limo argilloso sabbioso				settembre 2017	06/09/2017	08:00	08:25	Dimms srl	
26	SUO16_02	SUO16	0,00	0,20	m	ante operam	suolo	rilievo pedologico		consistenza	friabile				settembre 2017	06/09/2017	08:00	08:25	Dimms srl	
27	SUO16_02	SUO16	0,20	1,50	m	ante operam	suolo	rilievo pedologico		consistenza	resistente				settembre 2017	06/09/2017	08:00	08:25	Dimms srl	
28	SUO16_02	SUO16	0,00	0,20	m	ante operam	suolo	rilievo pedologico		umidità	umido				settembre 2017	06/09/2017	08:00	08:25	Dimms srl	
29	SUO16_02	SUO16	0,20	1,50	m	ante operam	suolo	rilievo pedologico		umidità	umido				settembre 2017	06/09/2017	08:00	08:25	Dimms srl	
30	SUO16_02	SUO16	0,00	0,20	m	ante operam	suolo	rilievo pedologico		concrezione e noduli	assenti				settembre 2017	06/09/2017	08:00	08:25	Dimms srl	
31	SUO16_02	SUO16	0,20	1,50	m	ante operam	suolo	rilievo pedologico		concrezione e noduli	assenti				settembre 2017	06/09/2017	08:00	08:25	Dimms srl	
32	SUO16_02	SUO16	0,00	0,20	m	ante operam	suolo	rilievo pedologico		fenditure	assenti				settembre 2017	06/09/2017	08:00	08:25	Dimms srl	
33	SUO16_02	SUO16	0,20	1,50	m	ante operam	suolo	rilievo pedologico		fenditure	assenti				settembre 2017	06/09/2017	08:00	08:25	Dimms srl	
34	SUO16_02	SUO16	0,00	0,20	m	ante operam	suolo	rilievo pedologico		profondità falda	assente				settembre 2017	06/09/2017	08:00	08:25	Dimms srl	
35	SUO16_02	SUO16	0,20	1,50	m	ante operam	suolo	rilievo pedologico		profondità falda	assente				settembre 2017	06/09/2017	08:00	08:25	Dimms srl	
36	SUO16_02	SUO16	0,00	0,20	m	ante operam	suolo	rilievo pedologico	tavole di Munsell	colore allo stato umido	marrone grigiastro scuro 2,5Y 4/2				settembre 2017	06/09/2017	08:00	08:25	Dimms srl	
37	SUO16_02	SUO16	0,20	1,50	m	ante operam	suolo	rilievo pedologico	tavole di Munsell	colore allo stato umido	marrone oliva 2,5Y 4/3				settembre 2017	06/09/2017	08:00	08:25	Dimms srl	
38	SUO16_02	SUO16	0,00	0,20	m	ante operam	suolo	rilievo pedologico	tavole di Munsell	colore allo stato secco	marrone grigiastro 2,5Y 5/2				settembre 2017	06/09/2017	08:00	08:25	Dimms srl	
39	SUO16_02	SUO16	0,20	1,50	m	ante operam	suolo	rilievo pedologico	tavole di Munsell	colore allo stato secco	grigio bruno chiaro 2,5Y 6/2				settembre 2017	06/09/2017	08:00	08:25	Dimms srl	
40	SUO16_02	SUO16	0,00	0,20	m	ante operam	suolo	rilievo pedologico		struttura	moderata				settembre 2017	06/09/2017	08:00	08:25	Dimms srl	
41	SUO16_02	SUO16	0,20	1,50	m	ante operam	suolo	rilievo pedologico		struttura	debole				settembre 2017	06/09/2017	08:00	08:25	Dimms srl	
42	SUO16_02	SUO16	0,00	0,20	m	ante operam	suolo	rilievo pedologico		porosità	fine				settembre 2017	06/09/2017	08:00	08:25	Dimms srl	
43	SUO16_02	SUO16	0,20	1,50	m	ante operam	suolo	rilievo pedologico		porosità	fine				settembre 2017	06/09/2017	08:00	08:25	Dimms srl	
44	SUO16_02	SUO16	0,00	0,20	m	ante operam	suolo	rilievo pedologico		contenuto in scheletro	comune				settembre 2017	06/09/2017	08:00	08:25	Dimms srl	
45	SUO16_02	SUO16	0,20	1,50	m	ante operam	suolo	rilievo pedologico		contenuto in scheletro	comune				settembre 2017	06/09/2017	08:00	08:25	Dimms srl	
46	SUO16_02	SUO16	0,00	0,20	m	ante operam	suolo	rilievo pedologico		efflorescenze saline	assenti				settembre 2017	06/09/2017	08:00	08:25	Dimms srl	
47	SUO16_02	SUO16	0,20	1,50	m	ante operam	suolo	rilievo pedologico		efflorescenze saline	assenti				settembre 2017	06/09/2017	08:00	08:25	Dimms srl	

CODICE RILIEVO SUO17_02 - Settembre 2017

id.	Codice Rilievo	Codice stazione	Profondità Rilievo/Misura (min)	Profondità Rilievo/Misura (max)	Unità misura profondità rilievo/misura	fase di monitoraggio	componente monitorata	tipo rilievo/misura	strumentazione	nome analita/parametro	valore analita/parametro	unità di misura analita/parametro	soglia/limite di legge (dell'analita/ parametro)	unità di misura soglia/limite di legge	campagna di monitoraggio	data misura	ora (legale) inizio rilievo	ora (legale) fine rilievo	soggetto incaricato	note
1	SUO17_02	SUO17	0,00	0,00	m	ante operam	suolo	rilievo pedologico	bussola	esposizione azimut	63	°N			settembre 2017	06/09/2017	08:30	09:10	Dimms srl	
2	SUO17_02	SUO17	0,00	0,00	m	ante operam	suolo	rilievo pedologico		esposizione curvatura - verticale	lineare				settembre 2017	06/09/2017	08:30	09:10	Dimms srl	
3	SUO17_02	SUO17	0,00	0,00	m	ante operam	suolo	rilievo pedologico		esposizione curvatura - orizzontale	lineare				settembre 2017	06/09/2017	08:30	09:10	Dimms srl	
4	SUO17_02	SUO17	0,00	0,00	m	ante operam	suolo	rilievo pedologico		microrilievo	assente				settembre 2017	06/09/2017	08:30	09:10	Dimms srl	
5	SUO17_02	SUO17	0,00	0,00	m	ante operam	suolo	rilievo pedologico		pendenza	20-35	%			settembre 2017	06/09/2017	08:30	09:10	Dimms srl	
6	SUO17_02	SUO17	0,00	0,00	m	ante operam	suolo	rilievo pedologico		uso del suolo	bosco degradato				settembre 2017	06/09/2017	08:30	09:10	Dimms srl	
7	SUO17_02	SUO17	0,00	0,00	m	ante operam	suolo	rilievo pedologico		pietrosità superficiale (< 75mm)	non rilevabile	%			settembre 2017	06/09/2017	08:30	09:10	Dimms srl	
8	SUO17_02	SUO17	0,00	0,00	m	ante operam	suolo	rilievo pedologico		pietrosità superficiale (75 - 250mm)	non rilevabile	%			settembre 2017	06/09/2017	08:30	09:10	Dimms srl	
9	SUO17_02	SUO17	0,00	0,00	m	ante operam	suolo	rilievo pedologico		pietrosità superficiale (> 250mm)	non rilevabile	%			settembre 2017	06/09/2017	08:30	09:10	Dimms srl	
10	SUO17_02	SUO17	0,00	0,00	m	ante operam	suolo	rilievo pedologico	metro	fenditure superficiali (lunghezza)	non rilevabile	cm			settembre 2017	06/09/2017	08:30	09:10	Dimms srl	
11	SUO17_02	SUO17	0,00	0,00	m	ante operam	suolo	rilievo pedologico	metro	fenditure superficiali (larghezza)	non rilevabile	cm			settembre 2017	06/09/2017	08:30	09:10	Dimms srl	
12	SUO17_02	SUO17	0,00	0,00	m	ante operam	suolo	rilievo pedologico	metro	fenditure superficiali (profondità)	non rilevabile	cm			settembre 2017	06/09/2017	08:30	09:10	Dimms srl	
13	SUO17_02	SUO17	0,00	0,00	m	ante operam	suolo	rilievo pedologico		stato erosivo (area)	0	%			settembre 2017	06/09/2017	08:30	09:10	Dimms srl	
14	SUO17_02	SUO17	0,00	0,00	m	ante operam	suolo	rilievo pedologico		stato erosivo (erosione)	assente				settembre 2017	06/09/2017	08:30	09:10	Dimms srl	
15	SUO17_02	SUO17	0,00	0,00	m	ante operam	suolo	rilievo pedologico		stato erosivo (deposizione)	assente				settembre 2017	06/09/2017	08:30	09:10	Dimms srl	
16	SUO17_02	SUO17	0,00	0,00	m	ante operam	suolo	rilievo pedologico		classe di drenaggio	rapido				settembre 2017	06/09/2017	08:30	09:10	Dimms srl	
17	SUO17_02	SUO17	0,00	0,00	m	ante operam	suolo	rilievo pedologico		rocciosità affiorante	0	%			settembre 2017	06/09/2017	08:30	09:10	Dimms srl	
18	SUO17_02	SUO17	0,00	0,00	m	ante operam	suolo	rilievo pedologico		permeabilità	medio bassa				settembre 2017	06/09/2017	08:30	09:10	Dimms srl	
19	SUO17_02	SUO17	0,00	1,50	m	ante operam	suolo	rilievo pedologico		substrato pedogenetico	residuale				settembre 2017	06/09/2017	08:30	09:10	Dimms srl	
20	SUO17_02	SUO17	0,00	0,10	m	ante operam	suolo	rilievo pedologico		designazione orizzontale	orizzonte A				settembre 2017	06/09/2017	08:30	09:10	Dimms srl	
21	SUO17_02	SUO17	0,10	1,50	m	ante operam	suolo	rilievo pedologico		designazione orizzontale	orizzonte C				settembre 2017	06/09/2017	08:30	09:10	Dimms srl	
22	SUO17_02	SUO17	0,00	0,10	m	ante operam	suolo	rilievo pedologico	metro	limiti di passaggio	0,10	m			settembre 2017	06/09/2017	08:30	09:10	Dimms srl	
23	SUO17_02	SUO17	0,10	1,50	m	ante operam	suolo	rilievo pedologico	metro	limiti di passaggio	1,40	m			settembre 2017	06/09/2017	08:30	09:10	Dimms srl	
24	SUO17_02	SUO17	0,00	0,10	m	ante operam	suolo	rilievo pedologico		tessitura	limo sabbioso argilloso				settembre 2017	06/09/2017	08:30	09:10	Dimms srl	
25	SUO17_02	SUO17	0,10	1,50	m	ante operam	suolo	rilievo pedologico		tessitura	ciottoli con sabbia e limo				settembre 2017	06/09/2017	08:30	09:10	Dimms srl	
26	SUO17_02	SUO17	0,00	0,10	m	ante operam	suolo	rilievo pedologico		consistenza	friabile				settembre 2017	06/09/2017	08:30	09:10	Dimms srl	
27	SUO17_02	SUO17	0,10	1,50	m	ante operam	suolo	rilievo pedologico		consistenza	friabile				settembre 2017	06/09/2017	08:30	09:10	Dimms srl	
28	SUO17_02	SUO17	0,00	0,10	m	ante operam	suolo	rilievo pedologico		umidità	poco umido				settembre 2017	06/09/2017	08:30	09:10	Dimms srl	
29	SUO17_02	SUO17	0,10	1,50	m	ante operam	suolo	rilievo pedologico		umidità	poco umido				settembre 2017	06/09/2017	08:30	09:10	Dimms srl	
30	SUO17_02	SUO17	0,00	0,10	m	ante operam	suolo	rilievo pedologico		concrezione e noduli	assenti				settembre 2017	06/09/2017	08:30	09:10	Dimms srl	
31	SUO17_02	SUO17	0,10	1,50	m	ante operam	suolo	rilievo pedologico		concrezione e noduli	assenti				settembre 2017	06/09/2017	08:30	09:10	Dimms srl	
32	SUO17_02	SUO17	0,00	0,10	m	ante operam	suolo	rilievo pedologico		fenditure	assenti				settembre 2017	06/09/2017	08:30	09:10	Dimms srl	
33	SUO17_02	SUO17	0,10	1,50	m	ante operam	suolo	rilievo pedologico		fenditure	assenti				settembre 2017	06/09/2017	08:30	09:10	Dimms srl	
34	SUO17_02	SUO17	0,00	0,10	m	ante operam	suolo	rilievo pedologico		profondità falda	assente				settembre 2017	06/09/2017	08:30	09:10	Dimms srl	
35	SUO17_02	SUO17	0,10	1,50	m	ante operam	suolo	rilievo pedologico		profondità falda	assente				settembre 2017	06/09/2017	08:30	09:10	Dimms srl	
36	SUO17_02	SUO17	0,00	0,10	m	ante operam	suolo	rilievo pedologico	tavole di Munsell	colore allo stato umido	oliva 5Y 4/4				settembre 2017	06/09/2017	08:30	09:10	Dimms srl	
37	SUO17_02	SUO17	0,10	1,50	m	ante operam	suolo	rilievo pedologico	tavole di Munsell	colore allo stato umido	oliva 5Y 4/4				settembre 2017	06/09/2017	08:30	09:10	Dimms srl	
38	SUO17_02	SUO17	0,00	0,10	m	ante operam	suolo	rilievo pedologico	tavole di Munsell	colore allo stato secco	grigio oliva chiaro 5Y 6/2				settembre 2017	06/09/2017	08:30	09:10	Dimms srl	
39	SUO17_02	SUO17	0,10	1,50	m	ante operam	suolo	rilievo pedologico	tavole di Munsell	colore allo stato secco	grigio oliva chiaro 5Y 6/2				settembre 2017	06/09/2017	08:30	09:10	Dimms srl	
40	SUO17_02	SUO17	0,00	0,10	m	ante operam	suolo	rilievo pedologico		struttura	moderata				settembre 2017	06/09/2017	08:30	09:10	Dimms srl	
41	SUO17_02	SUO17	0,10	1,50	m	ante operam	suolo	rilievo pedologico		struttura	assente				settembre 2017	06/09/2017	08:30	09:10	Dimms srl	
42	SUO17_02	SUO17	0,00	0,10	m	ante operam	suolo	rilievo pedologico		porosità	fine				settembre 2017	06/09/2017	08:30	09:10	Dimms srl	
43	SUO17_02	SUO17	0,10	1,50	m	ante operam	suolo	rilievo pedologico		porosità	fine				settembre 2017	06/09/2017	08:30	09:10	Dimms srl	
44	SUO17_02	SUO17	0,00	0,10	m	ante operam	suolo	rilievo pedologico		contenuto in scheletro	comune				settembre 2017	06/09/2017	08:30	09:10	Dimms srl	
45	SUO17_02	SUO17	0,10	1,50	m	ante operam	suolo	rilievo pedologico		contenuto in scheletro	molto abbondante				settembre 2017	06/09/2017	08:30	09:10	Dimms srl	
46	SUO17_02	SUO17	0,00	0,10	m	ante operam	suolo	rilievo pedologico		efflorescenze saline	assenti				settembre 2017	06/09/2017	08:30	09:10	Dimms srl	
47	SUO17_02	SUO17	0,10	1,50	m	ante operam	suolo	rilievo pedologico		efflorescenze saline	assenti				settembre 2017	06/09/2017	08:30	09:10	Dimms srl	

CODICE RILIEVO SUO18_02 - Settembre 2017

id.	Codice Rilievo	Codice stazione	Profondità Rilievo/Misura (min)	Profondità Rilievo/Misura (max)	Unità misura profondità rilievo/misura	fase di monitoraggio	componente monitorata	tipo rilievo/misura	strumentazione	nome analita/parametro	valore analita/parametro	unità di misura analita/parametro	soglia/limite di legge (dell'analita/ parametro)	unità di misura soglia/limite di legge	campagna di monitoraggio	data misura	ora (legale) inizio rilievo	ora (legale) fine rilievo	soggetto incaricato	note
1	SUO18_02	SUO18	0,00	0,00	m	ante operam	suolo	rilievo pedologico	bussola	esposizione azimut	200	°N			settembre 2017	06/09/2017	09:15	10:05	Dimms srl	
2	SUO18_02	SUO18	0,00	0,00	m	ante operam	suolo	rilievo pedologico		esposizione curvatura - verticale	convesso				settembre 2017	06/09/2017	09:15	10:05	Dimms srl	
3	SUO18_02	SUO18	0,00	0,00	m	ante operam	suolo	rilievo pedologico		esposizione curvatura - orizzontale	concavo				settembre 2017	06/09/2017	09:15	10:05	Dimms srl	
4	SUO18_02	SUO18	0,00	0,00	m	ante operam	suolo	rilievo pedologico		microrilievo	assente				settembre 2017	06/09/2017	09:15	10:05	Dimms srl	
5	SUO18_02	SUO18	0,00	0,00	m	ante operam	suolo	rilievo pedologico		pendenza	20-35	%			settembre 2017	06/09/2017	09:15	10:05	Dimms srl	
6	SUO18_02	SUO18	0,00	0,00	m	ante operam	suolo	rilievo pedologico		uso del suolo	bosco degradato				settembre 2017	06/09/2017	09:15	10:05	Dimms srl	
7	SUO18_02	SUO18	0,00	0,00	m	ante operam	suolo	rilievo pedologico		pietrosità superficiale (< 75mm)	non rilevabile	%			settembre 2017	06/09/2017	09:15	10:05	Dimms srl	
8	SUO18_02	SUO18	0,00	0,00	m	ante operam	suolo	rilievo pedologico		pietrosità superficiale (75 - 250mm)	non rilevabile	%			settembre 2017	06/09/2017	09:15	10:05	Dimms srl	
9	SUO18_02	SUO18	0,00	0,00	m	ante operam	suolo	rilievo pedologico		pietrosità superficiale (> 250mm)	non rilevabile	%			settembre 2017	06/09/2017	09:15	10:05	Dimms srl	
10	SUO18_02	SUO18	0,00	0,00	m	ante operam	suolo	rilievo pedologico	metro	fenditure superficiali (lunghezza)	non rilevabile	cm			settembre 2017	06/09/2017	09:15	10:05	Dimms srl	
11	SUO18_02	SUO18	0,00	0,00	m	ante operam	suolo	rilievo pedologico	metro	fenditure superficiali (larghezza)	non rilevabile	cm			settembre 2017	06/09/2017	09:15	10:05	Dimms srl	
12	SUO18_02	SUO18	0,00	0,00	m	ante operam	suolo	rilievo pedologico	metro	fenditure superficiali (profondità)	non rilevabile	cm			settembre 2017	06/09/2017	09:15	10:05	Dimms srl	
13	SUO18_02	SUO18	0,00	0,00	m	ante operam	suolo	rilievo pedologico		stato erosivo (area)	0	%			settembre 2017	06/09/2017	09:15	10:05	Dimms srl	
14	SUO18_02	SUO18	0,00	0,00	m	ante operam	suolo	rilievo pedologico		stato erosivo (erosione)	assente				settembre 2017	06/09/2017	09:15	10:05	Dimms srl	
15	SUO18_02	SUO18	0,00	0,00	m	ante operam	suolo	rilievo pedologico		stato erosivo (deposizione)	assente				settembre 2017	06/09/2017	09:15	10:05	Dimms srl	
16	SUO18_02	SUO18	0,00	0,00	m	ante operam	suolo	rilievo pedologico		classe di drenaggio	rapido				settembre 2017	06/09/2017	09:15	10:05	Dimms srl	
17	SUO18_02	SUO18	0,00	0,00	m	ante operam	suolo	rilievo pedologico		rocciosità affiorante	0	%			settembre 2017	06/09/2017	09:15	10:05	Dimms srl	
18	SUO18_02	SUO18	0,00	0,00	m	ante operam	suolo	rilievo pedologico		permeabilità	alta				settembre 2017	06/09/2017	09:15	10:05	Dimms srl	
19	SUO18_02	SUO18	0,00	1,50	m	ante operam	suolo	rilievo pedologico		substrato pedogenetico	alloctno colluviale				settembre 2017	06/09/2017	09:15	10:05	Dimms srl	
20	SUO18_02	SUO18	0,00	0,20	m	ante operam	suolo	rilievo pedologico		designazione orizzontale	orizzonte A				settembre 2017	06/09/2017	09:15	10:05	Dimms srl	
21	SUO18_02	SUO18	0,20	1,00	m	ante operam	suolo	rilievo pedologico		designazione orizzontale	orizzonte B				settembre 2017	06/09/2017	09:15	10:05	Dimms srl	
22	SUO18_02	SUO18	1,00	1,50	m	ante operam	suolo	rilievo pedologico		designazione orizzontale	orizzonte C				settembre 2017	06/09/2017	09:15	10:05	Dimms srl	
23	SUO18_02	SUO18	0,00	0,20	m	ante operam	suolo	rilievo pedologico	metro	limiti di passaggio	0,20	m			settembre 2017	06/09/2017	09:15	10:05	Dimms srl	
24	SUO18_02	SUO18	0,20	1,00	m	ante operam	suolo	rilievo pedologico	metro	limiti di passaggio	0,30	m			settembre 2017	06/09/2017	09:15	10:05	Dimms srl	
25	SUO18_02	SUO18	1,00	1,50	m	ante operam	suolo	rilievo pedologico	metro	limiti di passaggio	1,00	m			settembre 2017	06/09/2017	09:15	10:05	Dimms srl	
26	SUO18_02	SUO18	0,00	0,20	m	ante operam	suolo	rilievo pedologico		tessitura	sabbia limosa				settembre 2017	06/09/2017	09:15	10:05	Dimms srl	
27	SUO18_02	SUO18	0,20	1,00	m	ante operam	suolo	rilievo pedologico		tessitura	sabbia ghiaiosa limosa				settembre 2017	06/09/2017	09:15	10:05	Dimms srl	
28	SUO18_02	SUO18	1,00	1,50	m	ante operam	suolo	rilievo pedologico		tessitura	conglomerati sabbiosi limosi				settembre 2017	06/09/2017	09:15	10:05	Dimms srl	
29	SUO18_02	SUO18	0,00	0,20	m	ante operam	suolo	rilievo pedologico		consistenza	molto friabile				settembre 2017	06/09/2017	09:15	10:05	Dimms srl	
30	SUO18_02	SUO18	0,20	1,00	m	ante operam	suolo	rilievo pedologico		consistenza	molto friabile				settembre 2017	06/09/2017	09:15	10:05	Dimms srl	
31	SUO18_02	SUO18	1,00	1,50	m	ante operam	suolo	rilievo pedologico		consistenza	sciolto				settembre 2017	06/09/2017	09:15	10:05	Dimms srl	

id.	Codice Rilievo	Codice stazione	Profondità Rilievo/Misura (min)	Profondità Rilievo/Misura (max)	Unità misura profondità rilievo/misura	fase di monitoraggio	componente monitorata	tipo rilievo/misura	strumentazione	nome analita/parametro	valore analita/parametro	unità di misura analita/parametro	soglia/limite di legge (dell'analita/ parametro)	unità di misura soglia/limite di legge	campagna di monitoraggio	data misura	ora (legale) inizio rilievo	ora (legale) fine rilievo	soggetto incaricato	note
32	SUO18_02	SUO18	0,00	0,20	m	ante operam	suolo	rilievo pedologico		umidità	umido				settembre 2017	06/09/2017	09:15	10:05	Dimms srl	
33	SUO18_02	SUO18	0,20	1,00	m	ante operam	suolo	rilievo pedologico		umidità	umido				settembre 2017	06/09/2017	09:15	10:05	Dimms srl	
34	SUO18_02	SUO18	1,00	1,50	m	ante operam	suolo	rilievo pedologico		umidità	poco umido				settembre 2017	06/09/2017	09:15	10:05	Dimms srl	
35	SUO18_02	SUO18	0,00	0,20	m	ante operam	suolo	rilievo pedologico		concrezione e noduli	assenti				settembre 2017	06/09/2017	09:15	10:05	Dimms srl	
36	SUO18_02	SUO18	0,20	1,00	m	ante operam	suolo	rilievo pedologico		concrezione e noduli	assenti				settembre 2017	06/09/2017	09:15	10:05	Dimms srl	
37	SUO18_02	SUO18	1,00	1,50	m	ante operam	suolo	rilievo pedologico		concrezione e noduli	assenti				settembre 2017	06/09/2017	09:15	10:05	Dimms srl	
38	SUO18_02	SUO18	0,00	0,20	m	ante operam	suolo	rilievo pedologico		fenditure	assenti				settembre 2017	06/09/2017	09:15	10:05	Dimms srl	
39	SUO18_02	SUO18	0,20	1,00	m	ante operam	suolo	rilievo pedologico		fenditure	assenti				settembre 2017	06/09/2017	09:15	10:05	Dimms srl	
40	SUO18_02	SUO18	1,00	1,50	m	ante operam	suolo	rilievo pedologico		fenditure	assenti				settembre 2017	06/09/2017	09:15	10:05	Dimms srl	
41	SUO18_02	SUO18	0,00	0,20	m	ante operam	suolo	rilievo pedologico		profondità falda	assente				settembre 2017	06/09/2017	09:15	10:05	Dimms srl	
42	SUO18_02	SUO18	0,20	1,00	m	ante operam	suolo	rilievo pedologico		profondità falda	assente				settembre 2017	06/09/2017	09:15	10:05	Dimms srl	
43	SUO18_02	SUO18	1,00	1,50	m	ante operam	suolo	rilievo pedologico		profondità falda	assente				settembre 2017	06/09/2017	09:15	10:05	Dimms srl	
44	SUO18_02	SUO18	0,00	0,20	m	ante operam	suolo	rilievo pedologico	tavole di Munsell	colore allo stato umido	marrone oliva scuro 2,5Y 3/3				settembre 2017	06/09/2017	09:15	10:05	Dimms srl	
45	SUO18_02	SUO18	0,20	1,00	m	ante operam	suolo	rilievo pedologico	tavole di Munsell	colore allo stato umido	marrone oliva 2,5Y 4/3				settembre 2017	06/09/2017	09:15	10:05	Dimms srl	
46	SUO18_02	SUO18	1,00	1,50	m	ante operam	suolo	rilievo pedologico	tavole di Munsell	colore allo stato umido	marrone oliva chiaro 2,5Y 5/3				settembre 2017	06/09/2017	09:15	10:05	Dimms srl	
47	SUO18_02	SUO18	0,00	0,20	m	ante operam	suolo	rilievo pedologico	tavole di Munsell	colore allo stato secco	marrone grigiastro 2,5Y 5/2				settembre 2017	06/09/2017	09:15	10:05	Dimms srl	
48	SUO18_02	SUO18	0,20	1,00	m	ante operam	suolo	rilievo pedologico	tavole di Munsell	colore allo stato secco	grigio 2,5Y 6/1				settembre 2017	06/09/2017	09:15	10:05	Dimms srl	
49	SUO18_02	SUO18	1,00	1,50	m	ante operam	suolo	rilievo pedologico	tavole di Munsell	colore allo stato secco	grigio bruono chiaro 2,5Y 6/2				settembre 2017	06/09/2017	09:15	10:05	Dimms srl	
50	SUO18_02	SUO18	0,00	0,20	m	ante operam	suolo	rilievo pedologico		struttura	debole				settembre 2017	06/09/2017	09:15	10:05	Dimms srl	
51	SUO18_02	SUO18	0,20	1,00	m	ante operam	suolo	rilievo pedologico		struttura	debole				settembre 2017	06/09/2017	09:15	10:05	Dimms srl	
52	SUO18_02	SUO18	1,00	1,50	m	ante operam	suolo	rilievo pedologico		struttura	debole				settembre 2017	06/09/2017	09:15	10:05	Dimms srl	
53	SUO18_02	SUO18	0,00	0,20	m	ante operam	suolo	rilievo pedologico		porosità	fine				settembre 2017	06/09/2017	09:15	10:05	Dimms srl	
54	SUO18_02	SUO18	0,20	1,00	m	ante operam	suolo	rilievo pedologico		porosità	medi				settembre 2017	06/09/2017	09:15	10:05	Dimms srl	
55	SUO18_02	SUO18	1,00	1,50	m	ante operam	suolo	rilievo pedologico		porosità	grandi				settembre 2017	06/09/2017	09:15	10:05	Dimms srl	
56	SUO18_02	SUO18	0,00	0,20	m	ante operam	suolo	rilievo pedologico		contenuto in scheletro	abbondante				settembre 2017	06/09/2017	09:15	10:05	Dimms srl	
57	SUO18_02	SUO18	0,20	1,00	m	ante operam	suolo	rilievo pedologico		contenuto in scheletro	abbondante				settembre 2017	06/09/2017	09:15	10:05	Dimms srl	
58	SUO18_02	SUO18	1,00	1,50	m	ante operam	suolo	rilievo pedologico		contenuto in scheletro	molto abbondante				settembre 2017	06/09/2017	09:15	10:05	Dimms srl	
59	SUO18_02	SUO18	0,00	0,20	m	ante operam	suolo	rilievo pedologico		efflorescenze saline	assenti				settembre 2017	06/09/2017	09:15	10:05	Dimms srl	
60	SUO18_02	SUO18	0,20	1,00	m	ante operam	suolo	rilievo pedologico		efflorescenze saline	assenti				settembre 2017	06/09/2017	09:15	10:05	Dimms srl	
61	SUO18_02	SUO18	1,00	1,50	m	ante operam	suolo	rilievo pedologico		efflorescenze saline	assenti				settembre 2017	06/09/2017	09:15	10:05	Dimms srl	

CODICE RILIEVO SUO19_02 - Settembre 2017

id.	Codice Rilievo	Codice stazione	Profondità Rilievo/Misura (min)	Profondità Rilievo/Misura (max)	Unità misura profondità rilievo/misura	fase di monitoraggio	componente monitorata	tipo rilievo/misura	strumentazione	nome analita/parametro	valore analita/parametro	unità di misura analita/parametro	soglia/limite di legge (dell'analita/ parametro)	unità di misura soglia/limite di legge	campagna di monitoraggio	data misura	ora (legale) inizio rilievo	ora (legale) fine rilievo	soggetto incaricato	note
1	SUO19_02	SUO19	0,00	0,00	m	ante operam	suolo	rilievo pedologico	bussola	esposizione azimut	49	°N			settembre 2017	06/09/2017	10:25	11:00	Dimms srl	
2	SUO19_02	SUO19	0,00	0,00	m	ante operam	suolo	rilievo pedologico		esposizione curvatura - verticale	lineare				settembre 2017	06/09/2017	10:25	11:00	Dimms srl	
3	SUO19_02	SUO19	0,00	0,00	m	ante operam	suolo	rilievo pedologico		esposizione curvatura - orizzontale	lineare				settembre 2017	06/09/2017	10:25	11:00	Dimms srl	
4	SUO19_02	SUO19	0,00	0,00	m	ante operam	suolo	rilievo pedologico		microrilievo	assente				settembre 2017	06/09/2017	10:25	11:00	Dimms srl	
5	SUO19_02	SUO19	0,00	0,00	m	ante operam	suolo	rilievo pedologico		pendenza	10-20	%			settembre 2017	06/09/2017	10:25	11:00	Dimms srl	
6	SUO19_02	SUO19	0,00	0,00	m	ante operam	suolo	rilievo pedologico		uso del suolo	incolto improduttivo				settembre 2017	06/09/2017	10:25	11:00	Dimms srl	
7	SUO19_02	SUO19	0,00	0,00	m	ante operam	suolo	rilievo pedologico		pietrosità superficiale (< 75mm)	non rilevabile	%			settembre 2017	06/09/2017	10:25	11:00	Dimms srl	
8	SUO19_02	SUO19	0,00	0,00	m	ante operam	suolo	rilievo pedologico		pietrosità superficiale (75 - 250mm)	non rilevabile	%			settembre 2017	06/09/2017	10:25	11:00	Dimms srl	
9	SUO19_02	SUO19	0,00	0,00	m	ante operam	suolo	rilievo pedologico		pietrosità superficiale (> 250mm)	non rilevabile	%			settembre 2017	06/09/2017	10:25	11:00	Dimms srl	
10	SUO19_02	SUO19	0,00	0,00	m	ante operam	suolo	rilievo pedologico	metro	fenditure superficiali (lunghezza)	assente	cm			settembre 2017	06/09/2017	10:25	11:00	Dimms srl	
11	SUO19_02	SUO19	0,00	0,00	m	ante operam	suolo	rilievo pedologico	metro	fenditure superficiali (larghezza)	assente	cm			settembre 2017	06/09/2017	10:25	11:00	Dimms srl	
12	SUO19_02	SUO19	0,00	0,00	m	ante operam	suolo	rilievo pedologico	metro	fenditure superficiali (profondità)	assente	cm			settembre 2017	06/09/2017	10:25	11:00	Dimms srl	
13	SUO19_02	SUO19	0,00	0,00	m	ante operam	suolo	rilievo pedologico		stato erosivo (area)	0	%			settembre 2017	06/09/2017	10:25	11:00	Dimms srl	
14	SUO19_02	SUO19	0,00	0,00	m	ante operam	suolo	rilievo pedologico		stato erosivo (erosione)	assente				settembre 2017	06/09/2017	10:25	11:00	Dimms srl	
15	SUO19_02	SUO19	0,00	0,00	m	ante operam	suolo	rilievo pedologico		stato erosivo (deposizione)	assente				settembre 2017	06/09/2017	10:25	11:00	Dimms srl	
16	SUO19_02	SUO19	0,00	0,00	m	ante operam	suolo	rilievo pedologico		classe di drenaggio	rapido				settembre 2017	06/09/2017	10:25	11:00	Dimms srl	
17	SUO19_02	SUO19	0,00	0,00	m	ante operam	suolo	rilievo pedologico		rocciosità affiorante	0	%			settembre 2017	06/09/2017	10:25	11:00	Dimms srl	
18	SUO19_02	SUO19	0,00	0,00	m	ante operam	suolo	rilievo pedologico		permeabilità	medio bassa				settembre 2017	06/09/2017	10:25	11:00	Dimms srl	
19	SUO19_02	SUO19	0,00	1,50	m	ante operam	suolo	rilievo pedologico		substrato pedogenetico	alloctono colluviale				settembre 2017	06/09/2017	10:25	11:00	Dimms srl	
20	SUO19_02	SUO19	0,00	0,30	m	ante operam	suolo	rilievo pedologico		designazione orizzontale	orizzonte A				settembre 2017	06/09/2017	10:25	11:00	Dimms srl	
21	SUO19_02	SUO19	0,20	1,50	m	ante operam	suolo	rilievo pedologico		designazione orizzontale	orizzonte B				settembre 2017	06/09/2017	10:25	11:00	Dimms srl	
22	SUO19_02	SUO19	0,00	0,30	m	ante operam	suolo	rilievo pedologico	metro	limiti di passaggio	0,30	m			settembre 2017	06/09/2017	10:25	11:00	Dimms srl	
23	SUO19_02	SUO19	0,20	1,50	m	ante operam	suolo	rilievo pedologico	metro	limiti di passaggio	1,20	m			settembre 2017	06/09/2017	10:25	11:00	Dimms srl	
24	SUO19_02	SUO19	0,00	0,30	m	ante operam	suolo	rilievo pedologico		tessitura	limo sabbioso argilloso				settembre 2017	06/09/2017	10:25	11:00	Dimms srl	
25	SUO19_02	SUO19	0,20	1,50	m	ante operam	suolo	rilievo pedologico		tessitura	argilla sabbiosa ghiaiosa				settembre 2017	06/09/2017	10:25	11:00	Dimms srl	
26	SUO19_02	SUO19	0,00	0,30	m	ante operam	suolo	rilievo pedologico		consistenza	friabile				settembre 2017	06/09/2017	10:25	11:00	Dimms srl	
27	SUO19_02	SUO19	0,20	1,50	m	ante operam	suolo	rilievo pedologico		consistenza	friabile				settembre 2017	06/09/2017	10:25	11:00	Dimms srl	
28	SUO19_02	SUO19	0,00	0,30	m	ante operam	suolo	rilievo pedologico		umidità	umido				settembre 2017	06/09/2017	10:25	11:00	Dimms srl	
29	SUO19_02	SUO19	0,20	1,50	m	ante operam	suolo	rilievo pedologico		umidità	umido				settembre 2017	06/09/2017	10:25	11:00	Dimms srl	
30	SUO19_02	SUO19	0,00	0,30	m	ante operam	suolo	rilievo pedologico		concrezione e noduli	assenti				settembre 2017	06/09/2017	10:25	11:00	Dimms srl	
31	SUO19_02	SUO19	0,20	1,50	m	ante operam	suolo	rilievo pedologico		concrezione e noduli	assenti				settembre 2017	06/09/2017	10:25	11:00	Dimms srl	
32	SUO19_02	SUO19	0,00	0,30	m	ante operam	suolo	rilievo pedologico		fenditure	assenti				settembre 2017	06/09/2017	10:25	11:00	Dimms srl	
33	SUO19_02	SUO19	0,20	1,50	m	ante operam	suolo	rilievo pedologico		fenditure	assenti				settembre 2017	06/09/2017	10:25	11:00	Dimms srl	
34	SUO19_02	SUO19	0,00	0,30	m	ante operam	suolo	rilievo pedologico		profondità falda	assente				settembre 2017	06/09/2017	10:25	11:00	Dimms srl	
35	SUO19_02	SUO19	0,20	1,50	m	ante operam	suolo	rilievo pedologico		profondità falda	assente				settembre 2017	06/09/2017	10:25	11:00	Dimms srl	
36	SUO19_02	SUO19	0,00	0,30	m	ante operam	suolo	rilievo pedologico	tavole di Munsell	colore allo stato umido	marrone oliva 2,5Y 3/3				settembre 2017	06/09/2017	10:25	11:00	Dimms srl	
37	SUO19_02	SUO19	0,20	1,50	m	ante operam	suolo	rilievo pedologico	tavole di Munsell	colore allo stato umido	marrone oliva 2,5Y 3/3				settembre 2017	06/09/2017	10:25	11:00	Dimms srl	
38	SUO19_02	SUO19	0,00	0,30	m	ante operam	suolo	rilievo pedologico	tavole di Munsell	colore allo stato secco	marrone oliva chiaro 2,5Y 4/3				settembre 2017	06/09/2017	10:25	11:00	Dimms srl	
39	SUO19_02	SUO19	0,20	1,50	m	ante operam	suolo	rilievo pedologico	tavole di Munsell	colore allo stato secco	marrone oliva chiaro 2,5Y 4/3				settembre 2017	06/09/2017	10:25	11:00	Dimms srl	
40	SUO19_02	SUO19	0,00	0,30	m	ante operam	suolo	rilievo pedologico		struttura	moderata				settembre 2017	06/09/2017	10:25	11:00	Dimms srl	
41	SUO19_02	SUO19	0,20	1,50	m	ante operam	suolo	rilievo pedologico		struttura	moderata				settembre 2017	06/09/2017	10:25	11:00	Dimms srl	
42	SUO19_02	SUO19	0,00	0,30	m	ante operam	suolo	rilievo pedologico		porosità	fine				settembre 2017	06/09/2017	10:25	11:00	Dimms srl	
43	SUO19_02	SUO19	0,20	1,50	m	ante operam	suolo	rilievo pedologico		porosità	fine				settembre 2017	06/09/2017	10:25	11:00	Dimms srl	
44	SUO19_02	SUO19	0,00	0,30	m	ante operam	suolo	rilievo pedologico		contenuto in scheletro	comune				settembre 2017	06/09/2017	10:25	11:00	Dimms srl	
45	SUO19_02	SUO19	0,20	1,50	m	ante operam	suolo	rilievo pedologico		contenuto in scheletro	comune				settembre 2017	06/09/2017	10:25	11:00	Dimms srl	
46	SUO19_02	SUO19	0,00	0,30	m	ante operam	suolo	rilievo pedologico		efflorescenze saline	assenti				settembre 2017	06/09/2017	10:25	11:00	Dimms srl	
47	SUO19_02	SUO19	0,20	1,50	m	ante operam	suolo	rilievo pedologico		efflorescenze saline	assenti				settembre 2017	06/09/2017	10:25	11:00	Dimms srl	

CODICE RILIEVO SUO20_02 - Settembre 2017

id.	Codice Rilievo	Codice stazione	Profondità Rilievo/Misura (min)	Profondità Rilievo/Misura (max)	Unità misura profondità rilievo/misura	fase di monitoraggio	componente monitorata	tipo rilievo/misura	strumentazione	nome analita/parametro	valore analita/parametro	unità di misura analita/parametro	soglia/limite di legge (dell'analita/ parametro)	unità di misura soglia/limite di legge	campagna di monitoraggio	data misura	ora (legale) inizio rilievo	ora (legale) fine rilievo	soggetto incaricato	note
1	SUO20_02	SUO20	0,00	0,00	m	ante operam	suolo	rilievo pedologico	bussola	esposizione azimut	70	°N			settembre 2017	05/09/2017	11:10	11:50	Dimms srl	
2	SUO20_02	SUO20	0,00	0,00	m	ante operam	suolo	rilievo pedologico		esposizione curvatura - verticale	lineare				settembre 2017	05/09/2017	11:10	11:50	Dimms srl	
3	SUO20_02	SUO20	0,00	0,00	m	ante operam	suolo	rilievo pedologico		esposizione curvatura - orizzontale	convesso				settembre 2017	05/09/2017	11:10	11:50	Dimms srl	
4	SUO20_02	SUO20	0,00	0,00	m	ante operam	suolo	rilievo pedologico		microrilievo	assente				settembre 2017	05/09/2017	11:10	11:50	Dimms srl	
5	SUO20_02	SUO20	0,00	0,00	m	ante operam	suolo	rilievo pedologico		pendenza	10-20	%			settembre 2017	05/09/2017	11:10	11:50	Dimms srl	
6	SUO20_02	SUO20	0,00	0,00	m	ante operam	suolo	rilievo pedologico		uso del suolo	incolto improduttivo				settembre 2017	05/09/2017	11:10	11:50	Dimms srl	
7	SUO20_02	SUO20	0,00	0,00	m	ante operam	suolo	rilievo pedologico		pietrosità superficiale (< 75mm)	non rilevabile	%			settembre 2017	05/09/2017	11:10	11:50	Dimms srl	
8	SUO20_02	SUO20	0,00	0,00	m	ante operam	suolo	rilievo pedologico		pietrosità superficiale (75 - 250mm)	non rilevabile	%			settembre 2017	05/09/2017	11:10	11:50	Dimms srl	
9	SUO20_02	SUO20	0,00	0,00	m	ante operam	suolo	rilievo pedologico		pietrosità superficiale (> 250mm)	non rilevabile	%			settembre 2017	05/09/2017	11:10	11:50	Dimms srl	
10	SUO20_02	SUO20	0,00	0,00	m	ante operam	suolo	rilievo pedologico	metro	fenditure superficiali (lunghezza)	assente	cm			settembre 2017	05/09/2017	11:10	11:50	Dimms srl	
11	SUO20_02	SUO20	0,00	0,00	m	ante operam	suolo	rilievo pedologico	metro	fenditure superficiali (larghezza)	assente	cm			settembre 2017	05/09/2017	11:10	11:50	Dimms srl	
12	SUO20_02	SUO20	0,00	0,00	m	ante operam	suolo	rilievo pedologico	metro	fenditure superficiali (profondità)	assente	cm			settembre 2017	05/09/2017	11:10	11:50	Dimms srl	
13	SUO20_02	SUO20	0,00	0,00	m	ante operam	suolo	rilievo pedologico		stato erosivo (area)	0	%			settembre 2017	05/09/2017	11:10	11:50	Dimms srl	
14	SUO20_02	SUO20	0,00	0,00	m	ante operam	suolo	rilievo pedologico		stato erosivo (erosione)	assente				settembre 2017	05/09/2017	11:10	11:50	Dimms srl	
15	SUO20_02	SUO20	0,00	0,00	m	ante operam	suolo	rilievo pedologico		stato erosivo (deposizione)	assente				settembre 2017	05/09/2017	11:10	11:50	Dimms srl	
16	SUO20_02	SUO20	0,00	0,00	m	ante operam	suolo	rilievo pedologico		classe di drenaggio	rapido				settembre 2017	05/09/2017	11:10	11:50	Dimms srl	
17	SUO20_02	SUO20	0,00	0,00	m	ante operam	suolo	rilievo pedologico		rocciosità affiorante	0	%			settembre 2017	05/09/2017	11:10	11:50	Dimms srl	
18	SUO20_02	SUO20	0,00	0,00	m	ante operam	suolo	rilievo pedologico		permeabilità	medio bassa				settembre 2017	05/09/2017	11:10	11:50	Dimms srl	
19	SUO20_02	SUO20	0,00	1,50	m	ante operam	suolo	rilievo pedologico		substrato pedogenetico	alloctono colluviale				settembre 2017	05/09/2017	11:10	11:50	Dimms srl	
20	SUO20_02	SUO20	0,00	0,40	m	ante operam	suolo	rilievo pedologico		designazione orizzontale	orizzonte A				settembre 2017	05/09/2017	11:10	11:50	Dimms srl	
21	SUO20_02	SUO20	0,40	1,50	m	ante operam	suolo	rilievo pedologico		designazione orizzontale	orizzonte B				settembre 2017	05/09/2017	11:10	11:50	Dimms srl	
22	SUO20_02	SUO20	0,00	0,40	m	ante operam	suolo	rilievo pedologico	metro	limiti di passaggio	0,40	m			settembre 2017	05/09/2017	11:10	11:50	Dimms srl	
23	SUO20_02	SUO20	0,40	1,50	m	ante operam	suolo	rilievo pedologico	metro	limiti di passaggio	1,10	m			settembre 2017	05/09/2017	11:10	11:50	Dimms srl	
24	SUO20_02	SUO20	0,00	0,40	m	ante operam	suolo	rilievo pedologico		tessitura	limo sabbioso argilloso				settembre 2017	05/09/2017	11:10	11:50	Dimms srl	
25	SUO20_02	SUO20	0,40	1,50	m	ante operam	suolo	rilievo pedologico		tessitura	argilla limosa sabbiosa				settembre 2017	05/09/2017	11:10	11:50	Dimms srl	
26	SUO20_02	SUO20	0,00	0,40	m	ante operam	suolo	rilievo pedologico		consistenza	friabile				settembre 2017	05/09/2017	11:10	11:50	Dimms srl	
27	SUO20_02	SUO20	0,40	1,50	m	ante operam	suolo	rilievo pedologico		consistenza	resistente				settembre 2017	05/09/2017	11:10	11:50	Dimms srl	
28	SUO20_02	SUO20	0,00	0,40	m	ante operam	suolo	rilievo pedologico		umidità	umido				settembre 2017	05/09/2017	11:10	11:50	Dimms srl	
29	SUO20_02	SUO20	0,40	1,50	m	ante operam	suolo	rilievo pedologico		umidità	umido				settembre 2017	05/09/2017	11:10	11:50	Dimms srl	
30	SUO20_02	SUO20	0,00	0,40	m	ante operam	suolo	rilievo pedologico		concrezione e noduli	assenti				settembre 2017	05/09/2017	11:10	11:50	Dimms srl	
31	SUO20_02	SUO20	0,40	1,50	m	ante operam	suolo	rilievo pedologico		concrezione e noduli	assenti				settembre 2017	05/09/2017	11:10	11:50	Dimms srl	
32	SUO20_02	SUO20	0,00	0,40	m	ante operam	suolo	rilievo pedologico		fenditure	assenti				settembre 2017	05/09/2017	11:10	11:50	Dimms srl	
33	SUO20_02	SUO20	0,40	1,50	m	ante operam	suolo	rilievo pedologico		fenditure	assenti				settembre 2017	05/09/2017	11:10	11:50	Dimms srl	
34	SUO20_02	SUO20	0,00	0,40	m	ante operam	suolo	rilievo pedologico		profondità falda	assente				settembre 2017	05/09/2017	11:10	11:50	Dimms srl	
35	SUO20_02	SUO20	0,40	1,50	m	ante operam	suolo	rilievo pedologico		profondità falda	assente				settembre 2017	05/09/2017	11:10	11:50	Dimms srl	
36	SUO20_02	SUO20	0,00	0,40	m	ante operam	suolo	rilievo pedologico	tavole di Munsell	colore allo stato umido	marrone oliva 2,5Y 4/3				settembre 2017	05/09/2017	11:10	11:50	Dimms srl	
37	SUO20_02	SUO20	0,40	1,50	m	ante operam	suolo	rilievo pedologico	tavole di Munsell	colore allo stato umido	marrone oliva scuro 2,5Y 3/3				settembre 2017	05/09/2017	11:10	11:50	Dimms srl	
38	SUO20_02	SUO20	0,00	0,40	m	ante operam	suolo	rilievo pedologico	tavole di Munsell	colore allo stato secco	marrone giallastro chiaro 2,5Y 6/3				settembre 2017	05/09/2017	11:10	11:50	Dimms srl	
39	SUO20_02	SUO20	0,40	1,50	m	ante operam	suolo	rilievo pedologico	tavole di Munsell	colore allo stato secco	marrone oliva chiaro 2,5Y 5/4				settembre 2017	05/09/2017	11:10	11:50	Dimms srl	
40	SUO20_02	SUO20	0,00	0,40	m	ante operam	suolo	rilievo pedologico		struttura	moderata				settembre 2017	05/09/2017	11:10	11:50	Dimms srl	
41	SUO20_02	SUO20	0,40	1,50	m	ante operam	suolo	rilievo pedologico		struttura	moderata				settembre 2017	05/09/2017	11:10	11:50	Dimms srl	
42	SUO20_02	SUO20	0,00	0,40	m	ante operam	suolo	rilievo pedologico		porosità	fine				settembre 2017	05/09/2017	11:10	11:50	Dimms srl	
43	SUO20_02	SUO20	0,40	1,50	m	ante operam	suolo	rilievo pedologico		porosità	media				settembre 2017	05/09/2017	11:10	11:50	Dimms srl	
44	SUO20_02	SUO20	0,00	0,40	m	ante operam	suolo	rilievo pedologico		contenuto in scheletro	comune				settembre 2017	05/09/2017	11:10	11:50	Dimms srl	
45	SUO20_02	SUO20	0,40	1,50	m	ante operam	suolo	rilievo pedologico		contenuto in scheletro	comune				settembre 2017	05/09/2017	11:10	11:50	Dimms srl	
46	SUO20_02	SUO20	0,00	0,40	m	ante operam	suolo	rilievo pedologico		efflorescenze saline	assenti				settembre 2017	05/09/2017	11:10	11:50	Dimms srl	
47	SUO20_02	SUO20	0,40	1,50	m	ante operam	suolo	rilievo pedologico		efflorescenze saline	assenti				settembre 2017	05/09/2017	11:10	11:50	Dimms srl	

CODICE RILIEVO SUO21_02 - Settembre 2017

id.	Codice Rilievo	Codice stazione	Profondità Rilievo/Misura (min)	Profondità Rilievo/Misura (max)	Unità misura profondità rilievo/misura	fase di monitoraggio	componente monitorata	tipo rilievo/misura	strumentazione	nome analita/parametro	valore analita/parametro	unità di misura analita/parametro	soglia/limite di legge (dell'analita/ parametro)	unità di misura soglia/limite di legge	campagna di monitoraggio	data misura	ora (legale) inizio rilievo	ora (legale) fine rilievo	soggetto incaricato	note
1	SUO21_02	SUO21	0,00	0,00	m	ante operam	suolo	rilievo pedologico	bussola	esposizione azimut	302	°N			settembre 2017	06/09/2017	12:00	12:30	Dimms srl	
2	SUO21_02	SUO21	0,00	0,00	m	ante operam	suolo	rilievo pedologico		esposizione curvatura - verticale	lineare				settembre 2017	06/09/2017	12:00	12:30	Dimms srl	
3	SUO21_02	SUO21	0,00	0,00	m	ante operam	suolo	rilievo pedologico		esposizione curvatura - orizzontale	lineare				settembre 2017	06/09/2017	12:00	12:30	Dimms srl	
4	SUO21_02	SUO21	0,00	0,00	m	ante operam	suolo	rilievo pedologico		microrilievo	terrazzette (crionivali)				settembre 2017	06/09/2017	12:00	12:30	Dimms srl	
5	SUO21_02	SUO21	0,00	0,00	m	ante operam	suolo	rilievo pedologico		pendenza	10 -20	%			settembre 2017	06/09/2017	12:00	12:30	Dimms srl	
6	SUO21_02	SUO21	0,00	0,00	m	ante operam	suolo	rilievo pedologico		uso del suolo	suolo nudo				settembre 2017	06/09/2017	12:00	12:30	Dimms srl	
7	SUO21_02	SUO21	0,00	0,00	m	ante operam	suolo	rilievo pedologico		pietrosità superficiale (< 75mm)	75	%			settembre 2017	06/09/2017	12:00	12:30	Dimms srl	
8	SUO21_02	SUO21	0,00	0,00	m	ante operam	suolo	rilievo pedologico		pietrosità superficiale (75 - 250mm)	20	%			settembre 2017	06/09/2017	12:00	12:30	Dimms srl	
9	SUO21_02	SUO21	0,00	0,00	m	ante operam	suolo	rilievo pedologico		pietrosità superficiale (> 250mm)	5	%			settembre 2017	06/09/2017	12:00	12:30	Dimms srl	
10	SUO21_02	SUO21	0,00	0,00	m	ante operam	suolo	rilievo pedologico	metro	fenditure superficiali (lunghezza)	assente	cm			settembre 2017	06/09/2017	12:00	12:30	Dimms srl	
11	SUO21_02	SUO21	0,00	0,00	m	ante operam	suolo	rilievo pedologico	metro	fenditure superficiali (larghezza)	assente	cm			settembre 2017	06/09/2017	12:00	12:30	Dimms srl	
12	SUO21_02	SUO21	0,00	0,00	m	ante operam	suolo	rilievo pedologico	metro	fenditure superficiali (profondità)	assente	cm			settembre 2017	06/09/2017	12:00	12:30	Dimms srl	
13	SUO21_02	SUO21	0,00	0,00	m	ante operam	suolo	rilievo pedologico		stato erosivo (area)	0	%			settembre 2017	06/09/2017	12:00	12:30	Dimms srl	
14	SUO21_02	SUO21	0,00	0,00	m	ante operam	suolo	rilievo pedologico		stato erosivo (erosione)	assente				settembre 2017	06/09/2017	12:00	12:30	Dimms srl	
15	SUO21_02	SUO21	0,00	0,00	m	ante operam	suolo	rilievo pedologico		stato erosivo (deposizione)	assente				settembre 2017	06/09/2017	12:00	12:30	Dimms srl	
16	SUO21_02	SUO21	0,00	0,00	m	ante operam	suolo	rilievo pedologico		classe di drenaggio	buono				settembre 2017	06/09/2017	12:00	12:30	Dimms srl	
17	SUO21_02	SUO21	0,00	0,00	m	ante operam	suolo	rilievo pedologico		rocciosità affiorante	15	%			settembre 2017	06/09/2017	12:00	12:30	Dimms srl	
18	SUO21_02	SUO21	0,00	0,00	m	ante operam	suolo	rilievo pedologico		permeabilità	medio bassa				settembre 2017	06/09/2017	12:00	12:30	Dimms srl	
19	SUO21_02	SUO21	0,00	1,50	m	ante operam	suolo	rilievo pedologico		substrato pedogenetico	alloctno alluvionale				settembre 2017	06/09/2017	12:00	12:30	Dimms srl	
20	SUO21_02	SUO21	0,00	0,30	m	ante operam	suolo	rilievo pedologico		designazione orizzontale	orizzonte A				settembre 2017	06/09/2017	12:00	12:30	Dimms srl	
21	SUO21_02	SUO21	0,30	0,80	m	ante operam	suolo	rilievo pedologico		designazione orizzontale	orizzonte B				settembre 2017	06/09/2017	12:00	12:30	Dimms srl	
22	SUO21_02	SUO21	0,80	1,50	m	ante operam	suolo	rilievo pedologico		designazione orizzontale	orizzonte C				settembre 2017	06/09/2017	12:00	12:30	Dimms srl	
23	SUO21_02	SUO21	0,00	0,30	m	ante operam	suolo	rilievo pedologico	metro	limiti di passaggio	0,30	m			settembre 2017	06/09/2017	12:00	12:30	Dimms srl	
24	SUO21_02	SUO21	0,30	0,80	m	ante operam	suolo	rilievo pedologico	metro	limiti di passaggio	0,50	m			settembre 2017	06/09/2017	12:00	12:30	Dimms srl	
25	SUO21_02	SUO21	0,80	1,50	m	ante operam	suolo	rilievo pedologico	metro	limiti di passaggio	0,70	m			settembre 2017	06/09/2017	12:00	12:30	Dimms srl	
26	SUO21_02	SUO21	0,00	0,30	m	ante operam	suolo	rilievo pedologico		tessitura	sabbia limosa				settembre 2017	06/09/2017	12:00	12:30	Dimms srl	
27	SUO21_02	SUO21	0,30	0,80	m	ante operam	suolo	rilievo pedologico		tessitura	limo argilloso				settembre 2017	06/09/2017	12:00	12:30	Dimms srl	
28	SUO21_02	SUO21	0,80	1,50	m	ante operam	suolo	rilievo pedologico		tessitura	argilla limosa sabbiosa				settembre 2017	06/09/2017	12:00	12:30	Dimms srl	
29	SUO21_02	SUO21	0,00	0,30	m	ante operam	suolo	rilievo pedologico		consistenza	friabile				settembre 2017	06/09/2017	12:00	12:30	Dimms srl	
30	SUO21_02	SUO21	0,30	0,80	m	ante operam	suolo	rilievo pedologico		consistenza	resistente				settembre 2017	06/09/2017	12:00	12:30	Dimms srl	
31	SUO21_02	SUO21	0,80	1,50	m	ante operam	suolo	rilievo pedologico		consistenza	molto resistente				settembre 2017	06/09/2017	12:00	12:30	Dimms srl	

id.	Codice Rilievo	Codice stazione	Profondità Rilievo/Misura (min)	Profondità Rilievo/Misura (max)	Unità misura profondità rilievo/misura	fase di monitoraggio	componente monitorata	tipo rilievo/misura	strumentazione	nome analita/parametro	valore analita/parametro	unità di misura analita/parametro	soglia/limite di legge (dell'analita/ parametro)	unità di misura soglia/limite di legge	campagna di monitoraggio	data misura	ora (legale) inizio rilievo	ora (legale) fine rilievo	soggetto incaricato	note
32	SUO21_02	SUO21	0,00	0,30	m	ante operam	suolo	rilievo pedologico		umidità	umido				settembre 2017	06/09/2017	12:00	12:30	Dimms srl	
33	SUO21_02	SUO21	0,30	0,80	m	ante operam	suolo	rilievo pedologico		umidità	umido				settembre 2017	06/09/2017	12:00	12:30	Dimms srl	
34	SUO21_02	SUO21	0,80	1,50	m	ante operam	suolo	rilievo pedologico		umidità	umido				settembre 2017	06/09/2017	12:00	12:30	Dimms srl	
35	SUO21_02	SUO21	0,00	0,30	m	ante operam	suolo	rilievo pedologico		concrezione e noduli	assenti				settembre 2017	06/09/2017	12:00	12:30	Dimms srl	
36	SUO21_02	SUO21	0,30	0,80	m	ante operam	suolo	rilievo pedologico		concrezione e noduli	assenti				settembre 2017	06/09/2017	12:00	12:30	Dimms srl	
37	SUO21_02	SUO21	0,80	1,50	m	ante operam	suolo	rilievo pedologico		concrezione e noduli	assenti				settembre 2017	06/09/2017	12:00	12:30	Dimms srl	
38	SUO21_02	SUO21	0,00	0,30	m	ante operam	suolo	rilievo pedologico		fenditure	assenti				settembre 2017	06/09/2017	12:00	12:30	Dimms srl	
39	SUO21_02	SUO21	0,30	0,80	m	ante operam	suolo	rilievo pedologico		fenditure	assenti				settembre 2017	06/09/2017	12:00	12:30	Dimms srl	
40	SUO21_02	SUO21	0,80	1,50	m	ante operam	suolo	rilievo pedologico		fenditure	assenti				settembre 2017	06/09/2017	12:00	12:30	Dimms srl	
41	SUO21_02	SUO21	0,00	0,30	m	ante operam	suolo	rilievo pedologico		profondità falda	assente				settembre 2017	06/09/2017	12:00	12:30	Dimms srl	
42	SUO21_02	SUO21	0,30	0,80	m	ante operam	suolo	rilievo pedologico		profondità falda	assente				settembre 2017	06/09/2017	12:00	12:30	Dimms srl	
43	SUO21_02	SUO21	0,80	1,50	m	ante operam	suolo	rilievo pedologico		profondità falda	assente				settembre 2017	06/09/2017	12:00	12:30	Dimms srl	
44	SUO21_02	SUO21	0,00	0,30	m	ante operam	suolo	rilievo pedologico	tavole di Munsell	colore allo stato umido	marrone grigiastro scuro 2,5Y 3/1				settembre 2017	06/09/2017	12:00	12:30	Dimms srl	
45	SUO21_02	SUO21	0,30	0,80	m	ante operam	suolo	rilievo pedologico	tavole di Munsell	colore allo stato umido	oliva 5Y 4/3				settembre 2017	06/09/2017	12:00	12:30	Dimms srl	
46	SUO21_02	SUO21	0,80	1,50	m	ante operam	suolo	rilievo pedologico	tavole di Munsell	colore allo stato umido	oliva 5Y 4/4				settembre 2017	06/09/2017	12:00	12:30	Dimms srl	
47	SUO21_02	SUO21	0,00	0,30	m	ante operam	suolo	rilievo pedologico	tavole di Munsell	colore allo stato secco	grigio 5Y 6/1				settembre 2017	06/09/2017	12:00	12:30	Dimms srl	
48	SUO21_02	SUO21	0,30	0,80	m	ante operam	suolo	rilievo pedologico	tavole di Munsell	colore allo stato secco	oliva 5Y 5/3				settembre 2017	06/09/2017	12:00	12:30	Dimms srl	
49	SUO21_02	SUO21	0,80	1,50	m	ante operam	suolo	rilievo pedologico	tavole di Munsell	colore allo stato secco	oliva 5Y 5/4				settembre 2017	06/09/2017	12:00	12:30	Dimms srl	
50	SUO21_02	SUO21	0,00	0,30	m	ante operam	suolo	rilievo pedologico		struttura	moderata				settembre 2017	06/09/2017	12:00	12:30	Dimms srl	
51	SUO21_02	SUO21	0,30	0,80	m	ante operam	suolo	rilievo pedologico		struttura	moderata				settembre 2017	06/09/2017	12:00	12:30	Dimms srl	
52	SUO21_02	SUO21	0,80	1,50	m	ante operam	suolo	rilievo pedologico		struttura	debole				settembre 2017	06/09/2017	12:00	12:30	Dimms srl	
53	SUO21_02	SUO21	0,00	0,30	m	ante operam	suolo	rilievo pedologico		porosità	fine				settembre 2017	06/09/2017	12:00	12:30	Dimms srl	
54	SUO21_02	SUO21	0,30	0,80	m	ante operam	suolo	rilievo pedologico		porosità	fine				settembre 2017	06/09/2017	12:00	12:30	Dimms srl	
55	SUO21_02	SUO21	0,80	1,50	m	ante operam	suolo	rilievo pedologico		porosità	fine				settembre 2017	06/09/2017	12:00	12:30	Dimms srl	
56	SUO21_02	SUO21	0,00	0,30	m	ante operam	suolo	rilievo pedologico		contenuto in scheletro	comune				settembre 2017	06/09/2017	12:00	12:30	Dimms srl	
57	SUO21_02	SUO21	0,30	0,80	m	ante operam	suolo	rilievo pedologico		contenuto in scheletro	comune				settembre 2017	06/09/2017	12:00	12:30	Dimms srl	
58	SUO21_02	SUO21	0,80	1,50	m	ante operam	suolo	rilievo pedologico		contenuto in scheletro	comune				settembre 2017	06/09/2017	12:00	12:30	Dimms srl	
59	SUO21_02	SUO21	0,00	0,30	m	ante operam	suolo	rilievo pedologico		efflorescenze saline	assenti				settembre 2017	06/09/2017	12:00	12:30	Dimms srl	
60	SUO21_02	SUO21	0,30	0,80	m	ante operam	suolo	rilievo pedologico		efflorescenze saline	assenti				settembre 2017	06/09/2017	12:00	12:30	Dimms srl	
61	SUO21_02	SUO21	0,80	1,50	m	ante operam	suolo	rilievo pedologico		efflorescenze saline	assenti				settembre 2017	06/09/2017	12:00	12:30	Dimms srl	

CODICE RILIEVO SUO22_02 - Settembre 2017

id.	Codice Rilievo	Codice stazione	Profondità Rilievo/Misura (min)	Profondità Rilievo/Misura (max)	Unità misura profondità rilievo/misura	fase di monitoraggio	componente monitorata	tipo rilievo/misura	strumentazione	nome analita/parametro	valore analita/parametro	unità di misura analita/parametro	soglia/limite di legge (dell'analita/ parametro)	unità di misura soglia/limite di legge	campagna di monitoraggio	data misura	ora (legale) inizio rilievo	ora (legale) fine rilievo	soggetto incaricato	note
1	SUO22_02	SUO22	0,00	0,00	m	ante operam	suolo	rilievo pedologico	bussola	esposizione azimut	315	°N			settembre 2017	06/09/2017	14:00	14:30	Dimms srl	
2	SUO22_02	SUO22	0,00	0,00	m	ante operam	suolo	rilievo pedologico		esposizione curvatura - verticale	concavo				settembre 2017	06/09/2017	14:00	14:30	Dimms srl	
3	SUO22_02	SUO22	0,00	0,00	m	ante operam	suolo	rilievo pedologico		esposizione curvatura - orizzontale	convesso				settembre 2017	06/09/2017	14:00	14:30	Dimms srl	
4	SUO22_02	SUO22	0,00	0,00	m	ante operam	suolo	rilievo pedologico		microrilievo	cuscinetti erbosi				settembre 2017	06/09/2017	14:00	14:30	Dimms srl	
5	SUO22_02	SUO22	0,00	0,00	m	ante operam	suolo	rilievo pedologico		pendenza	10 -20	%			settembre 2017	06/09/2017	14:00	14:30	Dimms srl	
6	SUO22_02	SUO22	0,00	0,00	m	ante operam	suolo	rilievo pedologico		uso del suolo	incolto improduttivo				settembre 2017	06/09/2017	14:00	14:30	Dimms srl	
7	SUO22_02	SUO22	0,00	0,00	m	ante operam	suolo	rilievo pedologico		pietrosità superficiale (< 75mm)	assente	%			settembre 2017	06/09/2017	14:00	14:30	Dimms srl	
8	SUO22_02	SUO22	0,00	0,00	m	ante operam	suolo	rilievo pedologico		pietrosità superficiale (75 - 250mm)	assente	%			settembre 2017	06/09/2017	14:00	14:30	Dimms srl	
9	SUO22_02	SUO22	0,00	0,00	m	ante operam	suolo	rilievo pedologico		pietrosità superficiale (> 250mm)	assente	%			settembre 2017	06/09/2017	14:00	14:30	Dimms srl	
10	SUO22_02	SUO22	0,00	0,00	m	ante operam	suolo	rilievo pedologico	metro	fenditure superficiali (lunghezza)	assente	cm			settembre 2017	06/09/2017	14:00	14:30	Dimms srl	
11	SUO22_02	SUO22	0,00	0,00	m	ante operam	suolo	rilievo pedologico	metro	fenditure superficiali (larghezza)	assente	cm			settembre 2017	06/09/2017	14:00	14:30	Dimms srl	
12	SUO22_02	SUO22	0,00	0,00	m	ante operam	suolo	rilievo pedologico	metro	fenditure superficiali (profondità)	assente	cm			settembre 2017	06/09/2017	14:00	14:30	Dimms srl	
13	SUO22_02	SUO22	0,00	0,00	m	ante operam	suolo	rilievo pedologico		stato erosivo (area)	0	%			settembre 2017	06/09/2017	14:00	14:30	Dimms srl	
14	SUO22_02	SUO22	0,00	0,00	m	ante operam	suolo	rilievo pedologico		stato erosivo (erosione)	assente				settembre 2017	06/09/2017	14:00	14:30	Dimms srl	
15	SUO22_02	SUO22	0,00	0,00	m	ante operam	suolo	rilievo pedologico		stato erosivo (deposizione)	assente				settembre 2017	06/09/2017	14:00	14:30	Dimms srl	
16	SUO22_02	SUO22	0,00	0,00	m	ante operam	suolo	rilievo pedologico		classe di drenaggio	buono				settembre 2017	06/09/2017	14:00	14:30	Dimms srl	
17	SUO22_02	SUO22	0,00	0,00	m	ante operam	suolo	rilievo pedologico		rocciosità affiorante	5	%			settembre 2017	06/09/2017	14:00	14:30	Dimms srl	
18	SUO22_02	SUO22	0,00	0,00	m	ante operam	suolo	rilievo pedologico		permeabilità	bassa				settembre 2017	06/09/2017	14:00	14:30	Dimms srl	
19	SUO22_02	SUO22	0,00	1,50	m	ante operam	suolo	rilievo pedologico		substrato pedogenetico	alloctono colluviale				settembre 2017	06/09/2017	14:00	14:30	Dimms srl	
20	SUO22_02	SUO22	0,00	0,40	m	ante operam	suolo	rilievo pedologico		designazione orizzontale	orizzonte A				settembre 2017	06/09/2017	14:00	14:30	Dimms srl	
21	SUO22_02	SUO22	0,40	1,50	m	ante operam	suolo	rilievo pedologico		designazione orizzontale	orizzonte B				settembre 2017	06/09/2017	14:00	14:30	Dimms srl	
22	SUO22_02	SUO22	0,00	0,40	m	ante operam	suolo	rilievo pedologico	metro	limiti di passaggio	0,40	m			settembre 2017	06/09/2017	14:00	14:30	Dimms srl	
23	SUO22_02	SUO22	0,40	1,50	m	ante operam	suolo	rilievo pedologico	metro	limiti di passaggio	1,10	m			settembre 2017	06/09/2017	14:00	14:30	Dimms srl	
24	SUO22_02	SUO22	0,00	0,40	m	ante operam	suolo	rilievo pedologico		tessitura	sabbia limosa				settembre 2017	06/09/2017	14:00	14:30	Dimms srl	
25	SUO22_02	SUO22	0,40	1,50	m	ante operam	suolo	rilievo pedologico		tessitura	argilla limosa sabbiosa				settembre 2017	06/09/2017	14:00	14:30	Dimms srl	
26	SUO22_02	SUO22	0,00	0,40	m	ante operam	suolo	rilievo pedologico		consistenza	friabile				settembre 2017	06/09/2017	14:00	14:30	Dimms srl	
27	SUO22_02	SUO22	0,40	1,50	m	ante operam	suolo	rilievo pedologico		consistenza	resistente				settembre 2017	06/09/2017	14:00	14:30	Dimms srl	
28	SUO22_02	SUO22	0,00	0,40	m	ante operam	suolo	rilievo pedologico		umidità	poco umido				settembre 2017	06/09/2017	14:00	14:30	Dimms srl	
29	SUO22_02	SUO22	0,40	1,50	m	ante operam	suolo	rilievo pedologico		umidità	umido				settembre 2017	06/09/2017	14:00	14:30	Dimms srl	
30	SUO22_02	SUO22	0,00	0,40	m	ante operam	suolo	rilievo pedologico		concrezione e noduli	assenti				settembre 2017	06/09/2017	14:00	14:30	Dimms srl	
31	SUO22_02	SUO22	0,40	1,50	m	ante operam	suolo	rilievo pedologico		concrezione e noduli	assenti				settembre 2017	06/09/2017	14:00	14:30	Dimms srl	
32	SUO22_02	SUO22	0,00	0,40	m	ante operam	suolo	rilievo pedologico		fenditure	assenti				settembre 2017	06/09/2017	14:00	14:30	Dimms srl	
33	SUO22_02	SUO22	0,40	1,50	m	ante operam	suolo	rilievo pedologico		fenditure	assenti				settembre 2017	06/09/2017	14:00	14:30	Dimms srl	
34	SUO22_02	SUO22	0,00	0,40	m	ante operam	suolo	rilievo pedologico		profondità falda	assente				settembre 2017	06/09/2017	14:00	14:30	Dimms srl	
35	SUO22_02	SUO22	0,40	1,50	m	ante operam	suolo	rilievo pedologico		profondità falda	assente				settembre 2017	06/09/2017	14:00	14:30	Dimms srl	
36	SUO22_02	SUO22	0,00	0,40	m	ante operam	suolo	rilievo pedologico	tavole di Munsell	colore allo stato umido	marrone oliva chiaro 2,5Y 5/3				settembre 2017	06/09/2017	14:00	14:30	Dimms srl	
37	SUO22_02	SUO22	0,40	1,50	m	ante operam	suolo	rilievo pedologico	tavole di Munsell	colore allo stato umido	marrone oliva chiaro 2,5Y 5/3				settembre 2017	06/09/2017	14:00	14:30	Dimms srl	
38	SUO22_02	SUO22	0,00	0,40	m	ante operam	suolo	rilievo pedologico	tavole di Munsell	colore allo stato secco	marrone oliva scuro 2,5Y 3/3				settembre 2017	06/09/2017	14:00	14:30	Dimms srl	
39	SUO22_02	SUO22	0,40	1,50	m	ante operam	suolo	rilievo pedologico	tavole di Munsell	colore allo stato secco	marrone oliva scuro 2,5Y 3/3				settembre 2017	06/09/2017	14:00	14:30	Dimms srl	
40	SUO22_02	SUO22	0,00	0,40	m	ante operam	suolo	rilievo pedologico		struttura	moderata				settembre 2017	06/09/2017	14:00	14:30	Dimms srl	
41	SUO22_02	SUO22	0,40	1,50	m	ante operam	suolo	rilievo pedologico		struttura	debole				settembre 2017	06/09/2017	14:00	14:30	Dimms srl	
42	SUO22_02	SUO22	0,00	0,40	m	ante operam	suolo	rilievo pedologico		porosità	fine				settembre 2017	06/09/2017	14:00	14:30	Dimms srl	
43	SUO22_02	SUO22	0,40	1,50	m	ante operam	suolo	rilievo pedologico		porosità	fine				settembre 2017	06/09/2017	14:00	14:30	Dimms srl	
44	SUO22_02	SUO22	0,00	0,40	m	ante operam	suolo	rilievo pedologico		contenuto in scheletro	comune				settembre 2017	06/09/2017	14:00	14:30	Dimms srl	
45	SUO22_02	SUO22	0,40	1,50	m	ante operam	suolo	rilievo pedologico		contenuto in scheletro	comune				settembre 2017	06/09/2017	14:00	14:30	Dimms srl	
46	SUO22_02	SUO22	0,00	0,40	m	ante operam	suolo	rilievo pedologico		efflorescenze saline	assenti				settembre 2017	06/09/2017	14:00	14:30	Dimms srl	
47	SUO22_02	SUO22	0,40	1,50	m	ante operam	suolo	rilievo pedologico		efflorescenze saline	assenti				settembre 2017	06/09/2017	14:00	14:30	Dimms srl	

CODICE RILIEVO SUO23_02 - Settembre 2017

id.	Codice Rilievo	Codice stazione	Profondità Rilievo/Misura (min)	Profondità Rilievo/Misura (max)	Unità misura profondità rilievo/misura	fase di monitoraggio	componente monitorata	tipo rilievo/misura	strumentazione	nome analita/parametro	valore analita/parametro	unità di misura analita/parametro	soglia/limite di legge (dell'analita/ parametro)	unità di misura soglia/limite di legge	campagna di monitoraggio	data misura	ora (legale) inizio rilievo	ora (legale) fine rilievo	soggetto incaricato	note
1	SUO23_02	SUO23	0,00	0,00	m	ante operam	suolo	rilievo pedologico	bussola	esposizione azimut	305	°N			settembre 2017	06/09/2017	14:40	15:15	Dimms srl	
2	SUO23_02	SUO23	0,00	0,00	m	ante operam	suolo	rilievo pedologico		esposizione curvatura - verticale	concavo				settembre 2017	06/09/2017	14:40	15:15	Dimms srl	
3	SUO23_02	SUO23	0,00	0,00	m	ante operam	suolo	rilievo pedologico		esposizione curvatura - orizzontale	convesso				settembre 2017	06/09/2017	14:40	15:15	Dimms srl	
4	SUO23_02	SUO23	0,00	0,00	m	ante operam	suolo	rilievo pedologico		microrilievo	cuscinetti erbosi				settembre 2017	06/09/2017	14:40	15:15	Dimms srl	
5	SUO23_02	SUO23	0,00	0,00	m	ante operam	suolo	rilievo pedologico		pendenza	10-20	%			settembre 2017	06/09/2017	14:40	15:15	Dimms srl	
6	SUO23_02	SUO23	0,00	0,00	m	ante operam	suolo	rilievo pedologico		uso del suolo	incolto improduttivo				settembre 2017	06/09/2017	14:40	15:15	Dimms srl	
7	SUO23_02	SUO23	0,00	0,00	m	ante operam	suolo	rilievo pedologico		pietrosità superficiale (< 75mm)	assente	%			settembre 2017	06/09/2017	14:40	15:15	Dimms srl	
8	SUO23_02	SUO23	0,00	0,00	m	ante operam	suolo	rilievo pedologico		pietrosità superficiale (75 - 250mm)	assente	%			settembre 2017	06/09/2017	14:40	15:15	Dimms srl	
9	SUO23_02	SUO23	0,00	0,00	m	ante operam	suolo	rilievo pedologico		pietrosità superficiale (> 250mm)	assente	%			settembre 2017	06/09/2017	14:40	15:15	Dimms srl	
10	SUO23_02	SUO23	0,00	0,00	m	ante operam	suolo	rilievo pedologico	metro	fenditure superficiali (lunghezza)	assente	cm			settembre 2017	06/09/2017	14:40	15:15	Dimms srl	
11	SUO23_02	SUO23	0,00	0,00	m	ante operam	suolo	rilievo pedologico	metro	fenditure superficiali (larghezza)	assente	cm			settembre 2017	06/09/2017	14:40	15:15	Dimms srl	
12	SUO23_02	SUO23	0,00	0,00	m	ante operam	suolo	rilievo pedologico	metro	fenditure superficiali (profondità)	assente	cm			settembre 2017	06/09/2017	14:40	15:15	Dimms srl	
13	SUO23_02	SUO23	0,00	0,00	m	ante operam	suolo	rilievo pedologico		stato erosivo (area)	0	%			settembre 2017	06/09/2017	14:40	15:15	Dimms srl	
14	SUO23_02	SUO23	0,00	0,00	m	ante operam	suolo	rilievo pedologico		stato erosivo (erosione)	assente				settembre 2017	06/09/2017	14:40	15:15	Dimms srl	
15	SUO23_02	SUO23	0,00	0,00	m	ante operam	suolo	rilievo pedologico		stato erosivo (deposizione)	assente				settembre 2017	06/09/2017	14:40	15:15	Dimms srl	
16	SUO23_02	SUO23	0,00	0,00	m	ante operam	suolo	rilievo pedologico		classe di drenaggio	buono				settembre 2017	06/09/2017	14:40	15:15	Dimms srl	
17	SUO23_02	SUO23	0,00	0,00	m	ante operam	suolo	rilievo pedologico		rocciosità affiorante	5	%			settembre 2017	06/09/2017	14:40	15:15	Dimms srl	
18	SUO23_02	SUO23	0,00	0,00	m	ante operam	suolo	rilievo pedologico		permeabilità	medio bassa				settembre 2017	06/09/2017	14:40	15:15	Dimms srl	
19	SUO23_02	SUO23	0,00	1,50	m	ante operam	suolo	rilievo pedologico		substrato pedogenetico	alloctono colluviale				settembre 2017	06/09/2017	14:40	15:15	Dimms srl	
20	SUO23_02	SUO23	0,00	0,45	m	ante operam	suolo	rilievo pedologico		designazione orizzontale	orizzonte A				settembre 2017	06/09/2017	14:40	15:15	Dimms srl	
21	SUO23_02	SUO23	0,45	1,50	m	ante operam	suolo	rilievo pedologico		designazione orizzontale	orizzonte B				settembre 2017	06/09/2017	14:40	15:15	Dimms srl	
22	SUO23_02	SUO23	0,00	0,45	m	ante operam	suolo	rilievo pedologico	metro	limiti di passaggio	0,45	m			settembre 2017	06/09/2017	14:40	15:15	Dimms srl	
23	SUO23_02	SUO23	0,45	1,50	m	ante operam	suolo	rilievo pedologico	metro	limiti di passaggio	1,05	m			settembre 2017	06/09/2017	14:40	15:15	Dimms srl	
24	SUO23_02	SUO23	0,00	0,45	m	ante operam	suolo	rilievo pedologico		tessitura	limo argilloso sabbioso				settembre 2017	06/09/2017	14:40	15:15	Dimms srl	
25	SUO23_02	SUO23	0,45	1,50	m	ante operam	suolo	rilievo pedologico		tessitura	argilla limosa sabbiosa				settembre 2017	06/09/2017	14:40	15:15	Dimms srl	
26	SUO23_02	SUO23	0,00	0,45	m	ante operam	suolo	rilievo pedologico		consistenza	friabile				settembre 2017	06/09/2017	14:40	15:15	Dimms srl	
27	SUO23_02	SUO23	0,45	1,50	m	ante operam	suolo	rilievo pedologico		consistenza	resistente				settembre 2017	06/09/2017	14:40	15:15	Dimms srl	
28	SUO23_02	SUO23	0,00	0,45	m	ante operam	suolo	rilievo pedologico		umidità	umido				settembre 2017	06/09/2017	14:40	15:15	Dimms srl	
29	SUO23_02	SUO23	0,45	1,50	m	ante operam	suolo	rilievo pedologico		umidità	umido				settembre 2017	06/09/2017	14:40	15:15	Dimms srl	
30	SUO23_02	SUO23	0,00	0,45	m	ante operam	suolo	rilievo pedologico		concrezione e noduli	assenti				settembre 2017	06/09/2017	14:40	15:15	Dimms srl	
31	SUO23_02	SUO23	0,45	1,50	m	ante operam	suolo	rilievo pedologico		concrezione e noduli	assenti				settembre 2017	06/09/2017	14:40	15:15	Dimms srl	
32	SUO23_02	SUO23	0,00	0,45	m	ante operam	suolo	rilievo pedologico		fenditure	assenti				settembre 2017	06/09/2017	14:40	15:15	Dimms srl	
33	SUO23_02	SUO23	0,45	1,50	m	ante operam	suolo	rilievo pedologico		fenditure	assenti				settembre 2017	06/09/2017	14:40	15:15	Dimms srl	
34	SUO23_02	SUO23	0,00	0,45	m	ante operam	suolo	rilievo pedologico		profondità falda	assente				settembre 2017	06/09/2017	14:40	15:15	Dimms srl	
35	SUO23_02	SUO23	0,45	1,50	m	ante operam	suolo	rilievo pedologico		profondità falda	assente				settembre 2017	06/09/2017	14:40	15:15	Dimms srl	
36	SUO23_02	SUO23	0,00	0,45	m	ante operam	suolo	rilievo pedologico	tavole di Munsell	colore allo stato umido	marrone oliva scuro 2,5Y 3/3				settembre 2017	06/09/2017	14:40	15:15	Dimms srl	
37	SUO23_02	SUO23	0,45	1,50	m	ante operam	suolo	rilievo pedologico	tavole di Munsell	colore allo stato umido	marrone oliva scuro 2,5Y 3/3				settembre 2017	06/09/2017	14:40	15:15	Dimms srl	
38	SUO23_02	SUO23	0,00	0,45	m	ante operam	suolo	rilievo pedologico	tavole di Munsell	colore allo stato secco	marrone oliva chiaro 2,5Y 5/3				settembre 2017	06/09/2017	14:40	15:15	Dimms srl	
39	SUO23_02	SUO23	0,45	1,50	m	ante operam	suolo	rilievo pedologico	tavole di Munsell	colore allo stato secco	marrone oliva chiaro 2,5Y 5/3				settembre 2017	06/09/2017	14:40	15:15	Dimms srl	
40	SUO23_02	SUO23	0,00	0,45	m	ante operam	suolo	rilievo pedologico		struttura	moderata				settembre 2017	06/09/2017	14:40	15:15	Dimms srl	
41	SUO23_02	SUO23	0,45	1,50	m	ante operam	suolo	rilievo pedologico		struttura	moderata				settembre 2017	06/09/2017	14:40	15:15	Dimms srl	
42	SUO23_02	SUO23	0,00	0,45	m	ante operam	suolo	rilievo pedologico		porosità	fine				settembre 2017	06/09/2017	14:40	15:15	Dimms srl	
43	SUO23_02	SUO23	0,45	1,50	m	ante operam	suolo	rilievo pedologico		porosità	fine				settembre 2017	06/09/2017	14:40	15:15	Dimms srl	
44	SUO23_02	SUO23	0,00	0,45	m	ante operam	suolo	rilievo pedologico		contenuto in scheletro	comune				settembre 2017	06/09/2017	14:40	15:15	Dimms srl	
45	SUO23_02	SUO23	0,45	1,50	m	ante operam	suolo	rilievo pedologico		contenuto in scheletro	comune				settembre 2017	06/09/2017	14:40	15:15	Dimms srl	
46	SUO23_02	SUO23	0,00	0,45	m	ante operam	suolo	rilievo pedologico		efflorescenze saline	assenti				settembre 2017	06/09/2017	14:40	15:15	Dimms srl	
47	SUO23_02	SUO23	0,45	1,50	m	ante operam	suolo	rilievo pedologico		efflorescenze saline	assenti				settembre 2017	06/09/2017	14:40	15:15	Dimms srl	

CODICE RILIEVO SUO24_02 - Settembre 2017

id.	Codice Rilievo	Codice stazione	Profondità Rilievo/Misura (min)	Profondità Rilievo/Misura (max)	Unità misura profondità rilievo/misura	fase di monitoraggio	componente monitorata	tipo rilievo/misura	strumentazione	nome analita/parametro	valore analita/parametro	unità di misura analita/parametro	soglia/limite di legge (dell'analita/ parametro)	unità di misura soglia/limite di legge	campagna di monitoraggio	data misura	ora (legale) inizio rilievo	ora (legale) fine rilievo	soggetto incaricato	note
1	SUO24_02	SUO24	0,00	0,00	m	ante operam	suolo	rilievo pedologico	bussola	esposizione azimut	82	°N			settembre 2017	06/09/2017	16:10	16:40	Dimms srl	
2	SUO24_02	SUO24	0,00	0,00	m	ante operam	suolo	rilievo pedologico		esposizione curvatura - verticale	lineare				settembre 2017	06/09/2017	16:10	16:40	Dimms srl	
3	SUO24_02	SUO24	0,00	0,00	m	ante operam	suolo	rilievo pedologico		esposizione curvatura - orizzontale	concavo				settembre 2017	06/09/2017	16:10	16:40	Dimms srl	
4	SUO24_02	SUO24	0,00	0,00	m	ante operam	suolo	rilievo pedologico		microrilievo	assente				settembre 2017	06/09/2017	16:10	16:40	Dimms srl	
5	SUO24_02	SUO24	0,00	0,00	m	ante operam	suolo	rilievo pedologico		pendenza	< 10	%			settembre 2017	06/09/2017	16:10	16:40	Dimms srl	
6	SUO24_02	SUO24	0,00	0,00	m	ante operam	suolo	rilievo pedologico		uso del suolo	prato permanente asciutto				settembre 2017	06/09/2017	16:10	16:40	Dimms srl	
7	SUO24_02	SUO24	0,00	0,00	m	ante operam	suolo	rilievo pedologico		pietrosità superficiale (< 75mm)	assente	%			settembre 2017	06/09/2017	16:10	16:40	Dimms srl	
8	SUO24_02	SUO24	0,00	0,00	m	ante operam	suolo	rilievo pedologico		pietrosità superficiale (75 - 250mm)	assente	%			settembre 2017	06/09/2017	16:10	16:40	Dimms srl	
9	SUO24_02	SUO24	0,00	0,00	m	ante operam	suolo	rilievo pedologico		pietrosità superficiale (> 250mm)	assente	%			settembre 2017	06/09/2017	16:10	16:40	Dimms srl	
10	SUO24_02	SUO24	0,00	0,00	m	ante operam	suolo	rilievo pedologico	metro	fenditure superficiali (lunghezza)	assente	cm			settembre 2017	06/09/2017	16:10	16:40	Dimms srl	
11	SUO24_02	SUO24	0,00	0,00	m	ante operam	suolo	rilievo pedologico	metro	fenditure superficiali (larghezza)	assente	cm			settembre 2017	06/09/2017	16:10	16:40	Dimms srl	
12	SUO24_02	SUO24	0,00	0,00	m	ante operam	suolo	rilievo pedologico	metro	fenditure superficiali (profondità)	assente	cm			settembre 2017	06/09/2017	16:10	16:40	Dimms srl	
13	SUO24_02	SUO24	0,00	0,00	m	ante operam	suolo	rilievo pedologico		stato erosivo (area)	0	%			settembre 2017	06/09/2017	16:10	16:40	Dimms srl	
14	SUO24_02	SUO24	0,00	0,00	m	ante operam	suolo	rilievo pedologico		stato erosivo (erosione)	assente				settembre 2017	06/09/2017	16:10	16:40	Dimms srl	
15	SUO24_02	SUO24	0,00	0,00	m	ante operam	suolo	rilievo pedologico		stato erosivo (deposizione)	assente				settembre 2017	06/09/2017	16:10	16:40	Dimms srl	
16	SUO24_02	SUO24	0,00	0,00	m	ante operam	suolo	rilievo pedologico		classe di drenaggio	buono				settembre 2017	06/09/2017	16:10	16:40	Dimms srl	
17	SUO24_02	SUO24	0,00	0,00	m	ante operam	suolo	rilievo pedologico		rocciosità affiorante	0	%			settembre 2017	06/09/2017	16:10	16:40	Dimms srl	
18	SUO24_02	SUO24	0,00	0,00	m	ante operam	suolo	rilievo pedologico		permeabilità	bassa				settembre 2017	06/09/2017	16:10	16:40	Dimms srl	
19	SUO24_02	SUO24	0,00	1,50	m	ante operam	suolo	rilievo pedologico		substrato pedogenetico	alloctono colluviale				settembre 2017	06/09/2017	16:10	16:40	Dimms srl	
20	SUO24_02	SUO24	0,00	0,45	m	ante operam	suolo	rilievo pedologico		designazione orizzontale	orizzonte A				settembre 2017	06/09/2017	16:10	16:40	Dimms srl	
21	SUO24_02	SUO24	0,45	1,50	m	ante operam	suolo	rilievo pedologico		designazione orizzontale	orizzonte B				settembre 2017	06/09/2017	16:10	16:40	Dimms srl	
22	SUO24_02	SUO24	0,00	0,45	m	ante operam	suolo	rilievo pedologico	metro	limiti di passaggio	0,45	m			settembre 2017	06/09/2017	16:10	16:40	Dimms srl	
23	SUO24_02	SUO24	0,45	1,50	m	ante operam	suolo	rilievo pedologico	metro	limiti di passaggio	1,05	m			settembre 2017	06/09/2017	16:10	16:40	Dimms srl	
24	SUO24_02	SUO24	0,00	0,45	m	ante operam	suolo	rilievo pedologico		tessitura	limo argilloso sabbioso				settembre 2017	06/09/2017	16:10	16:40	Dimms srl	
25	SUO24_02	SUO24	0,45	1,50	m	ante operam	suolo	rilievo pedologico		tessitura	argilla limosa sabbiosa				settembre 2017	06/09/2017	16:10	16:40	Dimms srl	
26	SUO24_02	SUO24	0,00	0,45	m	ante operam	suolo	rilievo pedologico		consistenza	friabile				settembre 2017	06/09/2017	16:10	16:40	Dimms srl	
27	SUO24_02	SUO24	0,45	1,50	m	ante operam	suolo	rilievo pedologico		consistenza	resistente				settembre 2017	06/09/2017	16:10	16:40	Dimms srl	
28	SUO24_02	SUO24	0,00	0,45	m	ante operam	suolo	rilievo pedologico		umidità	umido				settembre 2017	06/09/2017	16:10	16:40	Dimms srl	
29	SUO24_02	SUO24	0,45	1,50	m	ante operam	suolo	rilievo pedologico		umidità	umido				settembre 2017	06/09/2017	16:10	16:40	Dimms srl	
30	SUO24_02	SUO24	0,00	0,45	m	ante operam	suolo	rilievo pedologico		concrezione e noduli	assenti				settembre 2017	06/09/2017	16:10	16:40	Dimms srl	
31	SUO24_02	SUO24	0,45	1,50	m	ante operam	suolo	rilievo pedologico		concrezione e noduli	assenti				settembre 2017	06/09/2017	16:10	16:40	Dimms srl	
32	SUO24_02	SUO24	0,00	0,45	m	ante operam	suolo	rilievo pedologico		fenditure	assenti				settembre 2017	06/09/2017	16:10	16:40	Dimms srl	
33	SUO24_02	SUO24	0,45	1,50	m	ante operam	suolo	rilievo pedologico		fenditure	assenti				settembre 2017	06/09/2017	16:10	16:40	Dimms srl	
34	SUO24_02	SUO24	0,00	0,45	m	ante operam	suolo	rilievo pedologico		profondità falda	assente				settembre 2017	06/09/2017	16:10	16:40	Dimms srl	
35	SUO24_02	SUO24	0,45	1,50	m	ante operam	suolo	rilievo pedologico		profondità falda	assente				settembre 2017	06/09/2017	16:10	16:40	Dimms srl	
36	SUO24_02	SUO24	0,00	0,45	m	ante operam	suolo	rilievo pedologico	tavole di Munsell	colore allo stato umido	marrone oliva 2,5Y 4/3				settembre 2017	06/09/2017	16:10	16:40	Dimms srl	
37	SUO24_02	SUO24	0,45	1,50	m	ante operam	suolo	rilievo pedologico	tavole di Munsell	colore allo stato umido	grigio 5Y 5/1				settembre 2017	06/09/2017	16:10	16:40	Dimms srl	
38	SUO24_02	SUO24	0,00	0,45	m	ante operam	suolo	rilievo pedologico	tavole di Munsell	colore allo stato secco	marrone grigiastro 2,5Y 5/2				settembre 2017	06/09/2017	16:10	16:40	Dimms srl	
39	SUO24_02	SUO24	0,45	1,50	m	ante operam	suolo	rilievo pedologico	tavole di Munsell	colore allo stato secco	grigio 2,5Y 5/1				settembre 2017	06/09/2017	16:10	16:40	Dimms srl	
40	SUO24_02	SUO24	0,00	0,45	m	ante operam	suolo	rilievo pedologico		struttura	moderata				settembre 2017	06/09/2017	16:10	16:40	Dimms srl	
41	SUO24_02	SUO24	0,45	1,50	m	ante operam	suolo	rilievo pedologico		struttura	debole				settembre 2017	06/09/2017	16:10	16:40	Dimms srl	
42	SUO24_02	SUO24	0,00	0,45	m	ante operam	suolo	rilievo pedologico		porosità	fine				settembre 2017	06/09/2017	16:10	16:40	Dimms srl	
43	SUO24_02	SUO24	0,45	1,50	m	ante operam	suolo	rilievo pedologico		porosità	fine				settembre 2017	06/09/2017	16:10	16:40	Dimms srl	
44	SUO24_02	SUO24	0,00	0,45	m	ante operam	suolo	rilievo pedologico		contenuto in scheletro	comune				settembre 2017	06/09/2017	16:10	16:40	Dimms srl	
45	SUO24_02	SUO24	0,45	1,50	m	ante operam	suolo	rilievo pedologico		contenuto in scheletro	scarso				settembre 2017	06/09/2017	16:10	16:40	Dimms srl	
46	SUO24_02	SUO24	0,00	0,45	m	ante operam	suolo	rilievo pedologico		efflorescenze saline	assenti				settembre 2017	06/09/2017	16:10	16:40	Dimms srl	
47	SUO24_02	SUO24	0,45	1,50	m	ante operam	suolo	rilievo pedologico		efflorescenze saline	assenti				settembre 2017	06/09/2017	16:10	16:40	Dimms srl	

id.	Codice Rilievo	Codice stazione	Profondità Rilievo/Misura (min)	Profondità Rilievo/Misura (max)	Unità misura profondità rilievo/misura	fase di monitoraggio	componente monitorata	tipo rilievo/misura	strumentazione	nome analita/parametro	valore analita/parametro	unità di misura analita/parametro	soglia/limite di legge (dell'analita/ parametro)	unità di misura soglia/limite di legge	campagna di monitoraggio	data misura	ora (legale) inizio rilievo	ora (legale) fine rilievo	soggetto incaricato	note
1	SUO25_02	SUO25	0,00	0,00	m	ante operam	suolo	rilievo pedologico	bussola	esposizione azimut	190	°N			settembre 2017	06/09/2017	16:45	17:20	Dimms srl	
2	SUO25_02	SUO25	0,00	0,00	m	ante operam	suolo	rilievo pedologico		esposizione curvatura - verticale	lineare				settembre 2017	06/09/2017	16:45	17:20	Dimms srl	
3	SUO25_02	SUO25	0,00	0,00	m	ante operam	suolo	rilievo pedologico		esposizione curvatura - orizzontale	lineare				settembre 2017	06/09/2017	16:45	17:20	Dimms srl	
4	SUO25_02	SUO25	0,00	0,00	m	ante operam	suolo	rilievo pedologico		microrilievo	assente				settembre 2017	06/09/2017	16:45	17:20	Dimms srl	
5	SUO25_02	SUO25	0,00	0,00	m	ante operam	suolo	rilievo pedologico		pendenza	< 10	%			settembre 2017	06/09/2017	16:45	17:20	Dimms srl	
6	SUO25_02	SUO25	0,00	0,00	m	ante operam	suolo	rilievo pedologico		uso del suolo	prato permanente asciutto				settembre 2017	06/09/2017	16:45	17:20	Dimms srl	
7	SUO25_02	SUO25	0,00	0,00	m	ante operam	suolo	rilievo pedologico		pietrosità superficiale (< 75mm)	assente	%			settembre 2017	06/09/2017	16:45	17:20	Dimms srl	
8	SUO25_02	SUO25	0,00	0,00	m	ante operam	suolo	rilievo pedologico		pietrosità superficiale (75 - 250mm)	assente	%			settembre 2017	06/09/2017	16:45	17:20	Dimms srl	
9	SUO25_02	SUO25	0,00	0,00	m	ante operam	suolo	rilievo pedologico		pietrosità superficiale (> 250mm)	assente	%			settembre 2017	06/09/2017	16:45	17:20	Dimms srl	
10	SUO25_02	SUO25	0,00	0,00	m	ante operam	suolo	rilievo pedologico	metro	fenditure superficiali (lunghezza)	assente	cm			settembre 2017	06/09/2017	16:45	17:20	Dimms srl	
11	SUO25_02	SUO25	0,00	0,00	m	ante operam	suolo	rilievo pedologico	metro	fenditure superficiali (larghezza)	assente	cm			settembre 2017	06/09/2017	16:45	17:20	Dimms srl	
12	SUO25_02	SUO25	0,00	0,00	m	ante operam	suolo	rilievo pedologico	metro	fenditure superficiali (profondità)	assente	cm			settembre 2017	06/09/2017	16:45	17:20	Dimms srl	
13	SUO25_02	SUO25	0,00	0,00	m	ante operam	suolo	rilievo pedologico		stato erosivo (area)	0	%			settembre 2017	06/09/2017	16:45	17:20	Dimms srl	
14	SUO25_02	SUO25	0,00	0,00	m	ante operam	suolo	rilievo pedologico		stato erosivo (erosione)	assente				settembre 2017	06/09/2017	16:45	17:20	Dimms srl	
15	SUO25_02	SUO25	0,00	0,00	m	ante operam	suolo	rilievo pedologico		stato erosivo (deposizione)	assente				settembre 2017	06/09/2017	16:45	17:20	Dimms srl	
16	SUO25_02	SUO25	0,00	0,00	m	ante operam	suolo	rilievo pedologico		classe di drenaggio	buono				settembre 2017	06/09/2017	16:45	17:20	Dimms srl	
17	SUO25_02	SUO25	0,00	0,00	m	ante operam	suolo	rilievo pedologico		rocciosità affiorante	0	%			settembre 2017	06/09/2017	16:45	17:20	Dimms srl	
18	SUO25_02	SUO25	0,00	0,00	m	ante operam	suolo	rilievo pedologico		permeabilità	medio bassa				settembre 2017	06/09/2017	16:45	17:20	Dimms srl	
19	SUO25_02	SUO25	0,00	1,50	m	ante operam	suolo	rilievo pedologico		substrato pedogenetico	alloctono colluviale				settembre 2017	06/09/2017	16:45	17:20	Dimms srl	
20	SUO25_02	SUO25	0,00	0,20	m	ante operam	suolo	rilievo pedologico		designazione orizzontale	orizzonte A				settembre 2017	06/09/2017	16:45	17:20	Dimms srl	
21	SUO25_02	SUO25	0,20	0,60	m	ante operam	suolo	rilievo pedologico		designazione orizzontale	orizzonte B				settembre 2017	06/09/2017	16:45	17:20	Dimms srl	
22	SUO25_02	SUO25	0,60	1,50	m	ante operam	suolo	rilievo pedologico		designazione orizzontale	orizzonte C				settembre 2017	06/09/2017	16:45	17:20	Dimms srl	
23	SUO25_02	SUO25	0,00	0,20	m	ante operam	suolo	rilievo pedologico	metro	limiti di passaggio	0,20	m			settembre 2017	06/09/2017	16:45	17:20	Dimms srl	
24	SUO25_02	SUO25	0,20	0,60	m	ante operam	suolo	rilievo pedologico	metro	limiti di passaggio	0,40	m			settembre 2017	06/09/2017	16:45	17:20	Dimms srl	
25	SUO25_02	SUO25	0,60	1,50	m	ante operam	suolo	rilievo pedologico	metro	limiti di passaggio	0,90	m			settembre 2017	06/09/2017	16:45	17:20	Dimms srl	
26	SUO25_02	SUO25	0,00	0,20	m	ante operam	suolo	rilievo pedologico		tessitura	sabbia limosa con rari ciottoli				settembre 2017	06/09/2017	16:45	17:20	Dimms srl	
27	SUO25_02	SUO25	0,20	0,60	m	ante operam	suolo	rilievo pedologico		tessitura	sabbia limosa con rari ciottoli				settembre 2017	06/09/2017	16:45	17:20	Dimms srl	
28	SUO25_02	SUO25	0,60	1,50	m	ante operam	suolo	rilievo pedologico		tessitura	argilla limosa sabbiosa				settembre 2017	06/09/2017	16:45	17:20	Dimms srl	
29	SUO25_02	SUO25	0,00	0,20	m	ante operam	suolo	rilievo pedologico		consistenza	friabile				settembre 2017	06/09/2017	16:45	17:20	Dimms srl	
30	SUO25_02	SUO25	0,20	0,60	m	ante operam	suolo	rilievo pedologico		consistenza	resistente				settembre 2017	06/09/2017	16:45	17:20	Dimms srl	
31	SUO25_02	SUO25	0,60	1,50	m	ante operam	suolo	rilievo pedologico		consistenza	resistente				settembre 2017	06/09/2017	16:45	17:20	Dimms srl	

id.	Codice Rilievo	Codice stazione	Profondità Rilievo/Misura (min)	Profondità Rilievo/Misura (max)	Unità misura profondità rilievo/misura	fase di monitoraggio	componente monitorata	tipo rilievo/misura	strumentazione	nome analita/parametro	valore analita/parametro	unità di misura analita/parametro	soglia/limite di legge (dell'analita/ parametro)	unità di misura soglia/limite di legge	campagna di monitoraggio	data misura	ora (legale) inizio rilievo	ora (legale) fine rilievo	soggetto incaricato	note
32	SUO25_02	SUO25	0,00	0,20	m	ante operam	suolo	rilievo pedologico		umidità	umido				settembre 2017	06/09/2017	16:45	17:20	Dimms srl	
33	SUO25_02	SUO25	0,20	0,60	m	ante operam	suolo	rilievo pedologico		umidità	umido				settembre 2017	06/09/2017	16:45	17:20	Dimms srl	
34	SUO25_02	SUO25	0,60	1,50	m	ante operam	suolo	rilievo pedologico		umidità	umido				settembre 2017	06/09/2017	16:45	17:20	Dimms srl	
35	SUO25_02	SUO25	0,00	0,20	m	ante operam	suolo	rilievo pedologico		concrezione e noduli	assenti				settembre 2017	06/09/2017	16:45	17:20	Dimms srl	
36	SUO25_02	SUO25	0,20	0,60	m	ante operam	suolo	rilievo pedologico		concrezione e noduli	assenti				settembre 2017	06/09/2017	16:45	17:20	Dimms srl	
37	SUO25_02	SUO25	0,60	1,50	m	ante operam	suolo	rilievo pedologico		concrezione e noduli	assenti				settembre 2017	06/09/2017	16:45	17:20	Dimms srl	
38	SUO25_02	SUO25	0,00	0,20	m	ante operam	suolo	rilievo pedologico		fenditure	assenti				settembre 2017	06/09/2017	16:45	17:20	Dimms srl	
39	SUO25_02	SUO25	0,20	0,60	m	ante operam	suolo	rilievo pedologico		fenditure	assenti				settembre 2017	06/09/2017	16:45	17:20	Dimms srl	
40	SUO25_02	SUO25	0,60	1,50	m	ante operam	suolo	rilievo pedologico		fenditure	assenti				settembre 2017	06/09/2017	16:45	17:20	Dimms srl	
41	SUO25_02	SUO25	0,00	0,20	m	ante operam	suolo	rilievo pedologico		profondità falda	assente				settembre 2017	06/09/2017	16:45	17:20	Dimms srl	
42	SUO25_02	SUO25	0,20	0,60	m	ante operam	suolo	rilievo pedologico		profondità falda	assente				settembre 2017	06/09/2017	16:45	17:20	Dimms srl	
43	SUO25_02	SUO25	0,60	1,50	m	ante operam	suolo	rilievo pedologico		profondità falda	assente				settembre 2017	06/09/2017	16:45	17:20	Dimms srl	
44	SUO25_02	SUO25	0,00	0,20	m	ante operam	suolo	rilievo pedologico	tavole di Munsell	colore allo stato umido	marrone grigiastro scuro 2,5Y 4/2				settembre 2017	06/09/2017	16:45	17:20	Dimms srl	
45	SUO25_02	SUO25	0,20	0,60	m	ante operam	suolo	rilievo pedologico	tavole di Munsell	colore allo stato umido	marrone grigiastro scuro 2,5Y 4/2				settembre 2017	06/09/2017	16:45	17:20	Dimms srl	
46	SUO25_02	SUO25	0,60	1,50	m	ante operam	suolo	rilievo pedologico	tavole di Munsell	colore allo stato umido	marrone oliva chiaro 2,5Y 5/3				settembre 2017	06/09/2017	16:45	17:20	Dimms srl	
47	SUO25_02	SUO25	0,00	0,20	m	ante operam	suolo	rilievo pedologico	tavole di Munsell	colore allo stato secco	grigio marroncino chiaro 2,5Y 6/2				settembre 2017	06/09/2017	16:45	17:20	Dimms srl	
48	SUO25_02	SUO25	0,20	0,60	m	ante operam	suolo	rilievo pedologico	tavole di Munsell	colore allo stato secco	marrone grigiastro 2,5Y 5/2				settembre 2017	06/09/2017	16:45	17:20	Dimms srl	
49	SUO25_02	SUO25	0,60	1,50	m	ante operam	suolo	rilievo pedologico	tavole di Munsell	colore allo stato secco	marrone grigiastro chiaro 2,5Y 6/3				settembre 2017	06/09/2017	16:45	17:20	Dimms srl	
50	SUO25_02	SUO25	0,00	0,20	m	ante operam	suolo	rilievo pedologico		struttura	moderata				settembre 2017	06/09/2017	16:45	17:20	Dimms srl	
51	SUO25_02	SUO25	0,20	0,60	m	ante operam	suolo	rilievo pedologico		struttura	moderata				settembre 2017	06/09/2017	16:45	17:20	Dimms srl	
52	SUO25_02	SUO25	0,60	1,50	m	ante operam	suolo	rilievo pedologico		struttura	debole				settembre 2017	06/09/2017	16:45	17:20	Dimms srl	
53	SUO25_02	SUO25	0,00	0,20	m	ante operam	suolo	rilievo pedologico		porosità	fine				settembre 2017	06/09/2017	16:45	17:20	Dimms srl	
54	SUO25_02	SUO25	0,20	0,60	m	ante operam	suolo	rilievo pedologico		porosità	fine				settembre 2017	06/09/2017	16:45	17:20	Dimms srl	
55	SUO25_02	SUO25	0,60	1,50	m	ante operam	suolo	rilievo pedologico		porosità	fine				settembre 2017	06/09/2017	16:45	17:20	Dimms srl	
56	SUO25_02	SUO25	0,00	0,20	m	ante operam	suolo	rilievo pedologico		contenuto in scheletro	comune				settembre 2017	06/09/2017	16:45	17:20	Dimms srl	
57	SUO25_02	SUO25	0,20	0,60	m	ante operam	suolo	rilievo pedologico		contenuto in scheletro	comune				settembre 2017	06/09/2017	16:45	17:20	Dimms srl	
58	SUO25_02	SUO25	0,60	1,50	m	ante operam	suolo	rilievo pedologico		contenuto in scheletro	comune				settembre 2017	06/09/2017	16:45	17:20	Dimms srl	
59	SUO25_02	SUO25	0,00	0,20	m	ante operam	suolo	rilievo pedologico		efflorescenze saline	assenti				settembre 2017	06/09/2017	16:45	17:20	Dimms srl	
60	SUO25_02	SUO25	0,20	0,60	m	ante operam	suolo	rilievo pedologico		efflorescenze saline	assenti				settembre 2017	06/09/2017	16:45	17:20	Dimms srl	
61	SUO25_02	SUO25	0,60	1,50	m	ante operam	suolo	rilievo pedologico		efflorescenze saline	assenti				settembre 2017	06/09/2017	16:45	17:20	Dimms srl	

id.	Codice Rilievo	Codice stazione	Profondità Rilievo/Misura (min)	Profondità Rilievo/Misura (max)	Unità misura profondità rilievo/misura	fase di monitoraggio	componente monitorata	tipo rilievo/misura	strumentazione	nome analita/parametro	valore analita/parametro	unità di misura analita/parametro	soglia/limite di legge (dell'analita/ parametro)	unità di misura soglia/limite di legge	campagna di monitoraggio	data misura	ora (legale) inizio rilievo	ora (legale) fine rilievo	soggetto incaricato	note
1	SUO26_02	SUO26	0,00	0,00	m	ante operam	suolo	rilievo pedologico	bussola	esposizione azimut	200	°N			settembre 2017	06/09/2017	17:30	18:00	Dimms srl	
2	SUO26_02	SUO26	0,00	0,00	m	ante operam	suolo	rilievo pedologico		esposizione curvatura - verticale	lineare				settembre 2017	06/09/2017	17:30	18:00	Dimms srl	
3	SUO26_02	SUO26	0,00	0,00	m	ante operam	suolo	rilievo pedologico		esposizione curvatura - orizzontale	lineare				settembre 2017	06/09/2017	17:30	18:00	Dimms srl	
4	SUO26_02	SUO26	0,00	0,00	m	ante operam	suolo	rilievo pedologico		microrilievo	assente				settembre 2017	06/09/2017	17:30	18:00	Dimms srl	
5	SUO26_02	SUO26	0,00	0,00	m	ante operam	suolo	rilievo pedologico		pendenza	< 10	%			settembre 2017	06/09/2017	17:30	18:00	Dimms srl	
6	SUO26_02	SUO26	0,00	0,00	m	ante operam	suolo	rilievo pedologico		uso del suolo	prato permanente asciutto				settembre 2017	06/09/2017	17:30	18:00	Dimms srl	
7	SUO26_02	SUO26	0,00	0,00	m	ante operam	suolo	rilievo pedologico		pietrosità superficiale (< 75mm)	assente	%			settembre 2017	06/09/2017	17:30	18:00	Dimms srl	
8	SUO26_02	SUO26	0,00	0,00	m	ante operam	suolo	rilievo pedologico		pietrosità superficiale (75 - 250mm)	assente	%			settembre 2017	06/09/2017	17:30	18:00	Dimms srl	
9	SUO26_02	SUO26	0,00	0,00	m	ante operam	suolo	rilievo pedologico		pietrosità superficiale (> 250mm)	assente	%			settembre 2017	06/09/2017	17:30	18:00	Dimms srl	
10	SUO26_02	SUO26	0,00	0,00	m	ante operam	suolo	rilievo pedologico	metro	fenditure superficiali (lunghezza)	assente	cm			settembre 2017	06/09/2017	17:30	18:00	Dimms srl	
11	SUO26_02	SUO26	0,00	0,00	m	ante operam	suolo	rilievo pedologico	metro	fenditure superficiali (larghezza)	assente	cm			settembre 2017	06/09/2017	17:30	18:00	Dimms srl	
12	SUO26_02	SUO26	0,00	0,00	m	ante operam	suolo	rilievo pedologico	metro	fenditure superficiali (profondità)	assente	cm			settembre 2017	06/09/2017	17:30	18:00	Dimms srl	
13	SUO26_02	SUO26	0,00	0,00	m	ante operam	suolo	rilievo pedologico		stato erosivo (area)	0	%			settembre 2017	06/09/2017	17:30	18:00	Dimms srl	
14	SUO26_02	SUO26	0,00	0,00	m	ante operam	suolo	rilievo pedologico		stato erosivo (erosione)	assente				settembre 2017	06/09/2017	17:30	18:00	Dimms srl	
15	SUO26_02	SUO26	0,00	0,00	m	ante operam	suolo	rilievo pedologico		stato erosivo (deposizione)	assente				settembre 2017	06/09/2017	17:30	18:00	Dimms srl	
16	SUO26_02	SUO26	0,00	0,00	m	ante operam	suolo	rilievo pedologico		classe di drenaggio	buono				settembre 2017	06/09/2017	17:30	18:00	Dimms srl	
17	SUO26_02	SUO26	0,00	0,00	m	ante operam	suolo	rilievo pedologico		rocciosità affiorante	0	%			settembre 2017	06/09/2017	17:30	18:00	Dimms srl	
18	SUO26_02	SUO26	0,00	0,00	m	ante operam	suolo	rilievo pedologico		permeabilità	medio bassa				settembre 2017	06/09/2017	17:30	18:00	Dimms srl	
19	SUO26_02	SUO26	0,00	1,50	m	ante operam	suolo	rilievo pedologico		substrato pedogenetico	alloctono colluviale				settembre 2017	06/09/2017	17:30	18:00	Dimms srl	
20	SUO26_02	SUO26	0,00	0,30	m	ante operam	suolo	rilievo pedologico		designazione orizzontale	orizzonte A				settembre 2017	06/09/2017	17:30	18:00	Dimms srl	
21	SUO26_02	SUO26	0,30	0,90	m	ante operam	suolo	rilievo pedologico		designazione orizzontale	orizzonte B				settembre 2017	06/09/2017	17:30	18:00	Dimms srl	
22	SUO26_02	SUO26	0,90	1,50	m	ante operam	suolo	rilievo pedologico		designazione orizzontale	orizzonte C				settembre 2017	06/09/2017	17:30	18:00	Dimms srl	
23	SUO26_02	SUO26	0,00	0,30	m	ante operam	suolo	rilievo pedologico	metro	limiti di passaggio	0,30	m			settembre 2017	06/09/2017	17:30	18:00	Dimms srl	
24	SUO26_02	SUO26	0,30	0,90	m	ante operam	suolo	rilievo pedologico	metro	limiti di passaggio	0,60	m			settembre 2017	06/09/2017	17:30	18:00	Dimms srl	
25	SUO26_02	SUO26	0,90	1,50	m	ante operam	suolo	rilievo pedologico	metro	limiti di passaggio	0,60	m			settembre 2017	06/09/2017	17:30	18:00	Dimms srl	
26	SUO26_02	SUO26	0,00	0,30	m	ante operam	suolo	rilievo pedologico		tessitura	sabbia limosa debolmente ghiaiosa				settembre 2017	06/09/2017	17:30	18:00	Dimms srl	
27	SUO26_02	SUO26	0,30	0,90	m	ante operam	suolo	rilievo pedologico		tessitura	sabbia limosa ghiaiosa				settembre 2017	06/09/2017	17:30	18:00	Dimms srl	
28	SUO26_02	SUO26	0,90	1,50	m	ante operam	suolo	rilievo pedologico		tessitura	argilla limosa sabbiosa				settembre 2017	06/09/2017	17:30	18:00	Dimms srl	
29	SUO26_02	SUO26	0,00	0,30	m	ante operam	suolo	rilievo pedologico		consistenza	friabile				settembre 2017	06/09/2017	17:30	18:00	Dimms srl	
30	SUO26_02	SUO26	0,30	0,90	m	ante operam	suolo	rilievo pedologico		consistenza	friabile				settembre 2017	06/09/2017	17:30	18:00	Dimms srl	
31	SUO26_02	SUO26	0,90	1,50	m	ante operam	suolo	rilievo pedologico		consistenza	resistente				settembre 2017	06/09/2017	17:30	18:00	Dimms srl	

id.	Codice Rilievo	Codice stazione	Profondità Rilievo/Misura (min)	Profondità Rilievo/Misura (max)	Unità misura profondità rilievo/misura	fase di monitoraggio	componente monitorata	tipo rilievo/misura	strumentazione	nome analita/parametro	valore analita/parametro	unità di misura analita/parametro	soglia/limite di legge (dell'analita/ parametro)	unità di misura soglia/limite di legge	campagna di monitoraggio	data misura	ora (legale) inizio rilievo	ora (legale) fine rilievo	soggetto incaricato	note
32	SUO26_02	SUO26	0,00	0,30	m	ante operam	suolo	rilievo pedologico		umidità	umido				settembre 2017	06/09/2017	17:30	18:00	Dimms srl	
33	SUO26_02	SUO26	0,30	0,90	m	ante operam	suolo	rilievo pedologico		umidità	umido				settembre 2017	06/09/2017	17:30	18:00	Dimms srl	
34	SUO26_02	SUO26	0,90	1,50	m	ante operam	suolo	rilievo pedologico		umidità	umido				settembre 2017	06/09/2017	17:30	18:00	Dimms srl	
35	SUO26_02	SUO26	0,00	0,30	m	ante operam	suolo	rilievo pedologico		concrezione e noduli	assenti				settembre 2017	06/09/2017	17:30	18:00	Dimms srl	
36	SUO26_02	SUO26	0,30	0,90	m	ante operam	suolo	rilievo pedologico		concrezione e noduli	assenti				settembre 2017	06/09/2017	17:30	18:00	Dimms srl	
37	SUO26_02	SUO26	0,90	1,50	m	ante operam	suolo	rilievo pedologico		concrezione e noduli	assenti				settembre 2017	06/09/2017	17:30	18:00	Dimms srl	
38	SUO26_02	SUO26	0,00	0,30	m	ante operam	suolo	rilievo pedologico		fenditure	assenti				settembre 2017	06/09/2017	17:30	18:00	Dimms srl	
39	SUO26_02	SUO26	0,30	0,90	m	ante operam	suolo	rilievo pedologico		fenditure	assenti				settembre 2017	06/09/2017	17:30	18:00	Dimms srl	
40	SUO26_02	SUO26	0,90	1,50	m	ante operam	suolo	rilievo pedologico		fenditure	assenti				settembre 2017	06/09/2017	17:30	18:00	Dimms srl	
41	SUO26_02	SUO26	0,00	0,30	m	ante operam	suolo	rilievo pedologico		profondità falda	assente				settembre 2017	06/09/2017	17:30	18:00	Dimms srl	
42	SUO26_02	SUO26	0,30	0,90	m	ante operam	suolo	rilievo pedologico		profondità falda	assente				settembre 2017	06/09/2017	17:30	18:00	Dimms srl	
43	SUO26_02	SUO26	0,90	1,50	m	ante operam	suolo	rilievo pedologico		profondità falda	assente				settembre 2017	06/09/2017	17:30	18:00	Dimms srl	
44	SUO26_02	SUO26	0,00	0,30	m	ante operam	suolo	rilievo pedologico	tavole di Munsell	colore allo stato umido	marrone grigiastro molto scuro 2,5Y 3/2				settembre 2017	06/09/2017	17:30	18:00	Dimms srl	
45	SUO26_02	SUO26	0,30	0,90	m	ante operam	suolo	rilievo pedologico	tavole di Munsell	colore allo stato umido	marrone oliva 2,5Y 4/4				settembre 2017	06/09/2017	17:30	18:00	Dimms srl	
46	SUO26_02	SUO26	0,90	1,50	m	ante operam	suolo	rilievo pedologico	tavole di Munsell	colore allo stato umido	marrone grigiastro scuro 2,5Y 4/2				settembre 2017	06/09/2017	17:30	18:00	Dimms srl	
47	SUO26_02	SUO26	0,00	0,30	m	ante operam	suolo	rilievo pedologico	tavole di Munsell	colore allo stato secco	marrone grigiastro 2,5Y 5/2				settembre 2017	06/09/2017	17:30	18:00	Dimms srl	
48	SUO26_02	SUO26	0,30	0,90	m	ante operam	suolo	rilievo pedologico	tavole di Munsell	colore allo stato secco	grigio marroncino chiaro 2,5Y 6/2				settembre 2017	06/09/2017	17:30	18:00	Dimms srl	
49	SUO26_02	SUO26	0,90	1,50	m	ante operam	suolo	rilievo pedologico	tavole di Munsell	colore allo stato secco	marrone grigiastro 2,5Y 5/2				settembre 2017	06/09/2017	17:30	18:00	Dimms srl	
50	SUO26_02	SUO26	0,00	0,30	m	ante operam	suolo	rilievo pedologico		struttura	moderata				settembre 2017	06/09/2017	17:30	18:00	Dimms srl	
51	SUO26_02	SUO26	0,30	0,90	m	ante operam	suolo	rilievo pedologico		struttura	moderata				settembre 2017	06/09/2017	17:30	18:00	Dimms srl	
52	SUO26_02	SUO26	0,90	1,50	m	ante operam	suolo	rilievo pedologico		struttura	debole				settembre 2017	06/09/2017	17:30	18:00	Dimms srl	
53	SUO26_02	SUO26	0,00	0,30	m	ante operam	suolo	rilievo pedologico		porosità	fine				settembre 2017	06/09/2017	17:30	18:00	Dimms srl	
54	SUO26_02	SUO26	0,30	0,90	m	ante operam	suolo	rilievo pedologico		porosità	fine				settembre 2017	06/09/2017	17:30	18:00	Dimms srl	
55	SUO26_02	SUO26	0,90	1,50	m	ante operam	suolo	rilievo pedologico		porosità	fine				settembre 2017	06/09/2017	17:30	18:00	Dimms srl	
56	SUO26_02	SUO26	0,00	0,30	m	ante operam	suolo	rilievo pedologico		contenuto in scheletro	comune				settembre 2017	06/09/2017	17:30	18:00	Dimms srl	
57	SUO26_02	SUO26	0,30	0,90	m	ante operam	suolo	rilievo pedologico		contenuto in scheletro	frequente				settembre 2017	06/09/2017	17:30	18:00	Dimms srl	
58	SUO26_02	SUO26	0,90	1,50	m	ante operam	suolo	rilievo pedologico		contenuto in scheletro	comune				settembre 2017	06/09/2017	17:30	18:00	Dimms srl	
59	SUO26_02	SUO26	0,00	0,30	m	ante operam	suolo	rilievo pedologico		efflorescenze saline	assenti				settembre 2017	06/09/2017	17:30	18:00	Dimms srl	
60	SUO26_02	SUO26	0,30	0,90	m	ante operam	suolo	rilievo pedologico		efflorescenze saline	assenti				settembre 2017	06/09/2017	17:30	18:00	Dimms srl	
61	SUO26_02	SUO26	0,90	1,50	m	ante operam	suolo	rilievo pedologico		efflorescenze saline	assenti				settembre 2017	06/09/2017	17:30	18:00	Dimms srl	

CODICE RILIEVO SUO27_02 - Settembre 2017

id.	Codice Rilievo	Codice stazione	Profondità Rilievo/Misura (min)	Profondità Rilievo/Misura (max)	Unità misura profondità rilievo/misura	fase di monitoraggio	componente monitorata	tipo rilievo/misura	strumentazione	nome analita/parametro	valore analita/parametro	unità di misura analita/parametro	soglia/limite di legge (dell'analita/ parametro)	unità di misura soglia/limite di legge	campagna di monitoraggio	data misura	ora (legale) inizio rilievo	ora (legale) fine rilievo	soggetto incaricato	note
1	SUO27_02	SUO27	0,00	0,00	m	ante operam	suolo	rilievo pedologico	bussola	esposizione azimut	97	°N			settembre 2017	05/09/2017	17:10	17:40	Dimms srl	
2	SUO27_02	SUO27	0,00	0,00	m	ante operam	suolo	rilievo pedologico		esposizione curvatura - verticale	convesso				settembre 2017	05/09/2017	17:10	17:40	Dimms srl	
3	SUO27_02	SUO27	0,00	0,00	m	ante operam	suolo	rilievo pedologico		esposizione curvatura - orizzontale	concavo				settembre 2017	05/09/2017	17:10	17:40	Dimms srl	
4	SUO27_02	SUO27	0,00	0,00	m	ante operam	suolo	rilievo pedologico		microrilievo	da argille dinamiche				settembre 2017	05/09/2017	17:10	17:40	Dimms srl	
5	SUO27_02	SUO27	0,00	0,00	m	ante operam	suolo	rilievo pedologico		pendenza	10 - 20	%			settembre 2017	05/09/2017	17:10	17:40	Dimms srl	
6	SUO27_02	SUO27	0,00	0,00	m	ante operam	suolo	rilievo pedologico		uso del suolo	incolto improduttivo				settembre 2017	05/09/2017	17:10	17:40	Dimms srl	
7	SUO27_02	SUO27	0,00	0,00	m	ante operam	suolo	rilievo pedologico		pietrosità superficiale (< 75mm)	assente	%			settembre 2017	05/09/2017	17:10	17:40	Dimms srl	
8	SUO27_02	SUO27	0,00	0,00	m	ante operam	suolo	rilievo pedologico		pietrosità superficiale (75 - 250mm)	assente	%			settembre 2017	05/09/2017	17:10	17:40	Dimms srl	
9	SUO27_02	SUO27	0,00	0,00	m	ante operam	suolo	rilievo pedologico		pietrosità superficiale (> 250mm)	assente	%			settembre 2017	05/09/2017	17:10	17:40	Dimms srl	
10	SUO27_02	SUO27	0,00	0,00	m	ante operam	suolo	rilievo pedologico	metro	fenditure superficiali (lunghezza)	assente	cm			settembre 2017	05/09/2017	17:10	17:40	Dimms srl	
11	SUO27_02	SUO27	0,00	0,00	m	ante operam	suolo	rilievo pedologico	metro	fenditure superficiali (larghezza)	assente	cm			settembre 2017	05/09/2017	17:10	17:40	Dimms srl	
12	SUO27_02	SUO27	0,00	0,00	m	ante operam	suolo	rilievo pedologico	metro	fenditure superficiali (profondità)	assente	cm			settembre 2017	05/09/2017	17:10	17:40	Dimms srl	
13	SUO27_02	SUO27	0,00	0,00	m	ante operam	suolo	rilievo pedologico		stato erosivo (area)	0	%			settembre 2017	05/09/2017	17:10	17:40	Dimms srl	
14	SUO27_02	SUO27	0,00	0,00	m	ante operam	suolo	rilievo pedologico		stato erosivo (erosione)	assente				settembre 2017	05/09/2017	17:10	17:40	Dimms srl	
15	SUO27_02	SUO27	0,00	0,00	m	ante operam	suolo	rilievo pedologico		stato erosivo (deposizione)	assente				settembre 2017	05/09/2017	17:10	17:40	Dimms srl	
16	SUO27_02	SUO27	0,00	0,00	m	ante operam	suolo	rilievo pedologico		classe di drenaggio	buono				settembre 2017	05/09/2017	17:10	17:40	Dimms srl	
17	SUO27_02	SUO27	0,00	0,00	m	ante operam	suolo	rilievo pedologico		rocciosità affiorante	0	%			settembre 2017	05/09/2017	17:10	17:40	Dimms srl	
18	SUO27_02	SUO27	0,00	0,00	m	ante operam	suolo	rilievo pedologico		permeabilità	bassa				settembre 2017	05/09/2017	17:10	17:40	Dimms srl	
19	SUO27_02	SUO27	0,00	1,50	m	ante operam	suolo	rilievo pedologico		substrato pedogenetico	residuale				settembre 2017	05/09/2017	17:10	17:40	Dimms srl	
20	SUO27_02	SUO27	0,00	0,40	m	ante operam	suolo	rilievo pedologico		designazione orizzontale	orizzonte A				settembre 2017	05/09/2017	17:10	17:40	Dimms srl	
21	SUO27_02	SUO27	0,40	1,50	m	ante operam	suolo	rilievo pedologico		designazione orizzontale	orizzonte B/C				settembre 2017	05/09/2017	17:10	17:40	Dimms srl	
22	SUO27_02	SUO27	0,00	0,40	m	ante operam	suolo	rilievo pedologico	metro	limiti di passaggio	0,40	m			settembre 2017	05/09/2017	17:10	17:40	Dimms srl	
23	SUO27_02	SUO27	0,40	1,50	m	ante operam	suolo	rilievo pedologico	metro	limiti di passaggio	1,10	m			settembre 2017	05/09/2017	17:10	17:40	Dimms srl	
24	SUO27_02	SUO27	0,00	0,40	m	ante operam	suolo	rilievo pedologico		tessitura	limo sabbioso argilloso				settembre 2017	05/09/2017	17:10	17:40	Dimms srl	
25	SUO27_02	SUO27	0,40	1,50	m	ante operam	suolo	rilievo pedologico		tessitura	argilla limosa sabbiosa				settembre 2017	05/09/2017	17:10	17:40	Dimms srl	
26	SUO27_02	SUO27	0,00	0,40	m	ante operam	suolo	rilievo pedologico		consistenza	friabile				settembre 2017	05/09/2017	17:10	17:40	Dimms srl	
27	SUO27_02	SUO27	0,40	1,50	m	ante operam	suolo	rilievo pedologico		consistenza	resistente				settembre 2017	05/09/2017	17:10	17:40	Dimms srl	
28	SUO27_02	SUO27	0,00	0,40	m	ante operam	suolo	rilievo pedologico		umidità	umido				settembre 2017	05/09/2017	17:10	17:40	Dimms srl	
29	SUO27_02	SUO27	0,40	1,50	m	ante operam	suolo	rilievo pedologico		umidità	molto umido				settembre 2017	05/09/2017	17:10	17:40	Dimms srl	
30	SUO27_02	SUO27	0,00	0,40	m	ante operam	suolo	rilievo pedologico		concrezione e noduli	assenti				settembre 2017	05/09/2017	17:10	17:40	Dimms srl	
31	SUO27_02	SUO27	0,40	1,50	m	ante operam	suolo	rilievo pedologico		concrezione e noduli	assenti				settembre 2017	05/09/2017	17:10	17:40	Dimms srl	
32	SUO27_02	SUO27	0,00	0,40	m	ante operam	suolo	rilievo pedologico		fenditure	assenti				settembre 2017	05/09/2017	17:10	17:40	Dimms srl	
33	SUO27_02	SUO27	0,40	1,50	m	ante operam	suolo	rilievo pedologico		fenditure	assenti				settembre 2017	05/09/2017	17:10	17:40	Dimms srl	
34	SUO27_02	SUO27	0,00	0,40	m	ante operam	suolo	rilievo pedologico		profondità falda	assente				settembre 2017	05/09/2017	17:10	17:40	Dimms srl	
35	SUO27_02	SUO27	0,40	1,50	m	ante operam	suolo	rilievo pedologico		profondità falda	assente				settembre 2017	05/09/2017	17:10	17:40	Dimms srl	
36	SUO27_02	SUO27	0,00	0,40	m	ante operam	suolo	rilievo pedologico	tavole di Munsell	colore allo stato umido	marrone oliva 2,5Y 4/3				settembre 2017	05/09/2017	17:10	17:40	Dimms srl	
37	SUO27_02	SUO27	0,40	1,50	m	ante operam	suolo	rilievo pedologico	tavole di Munsell	colore allo stato umido	marrone oliva 2,5Y 4/4				settembre 2017	05/09/2017	17:10	17:40	Dimms srl	
38	SUO27_02	SUO27	0,00	0,40	m	ante operam	suolo	rilievo pedologico	tavole di Munsell	colore allo stato secco	marrone grigiastro 2,5Y 5/2				settembre 2017	05/09/2017	17:10	17:40	Dimms srl	
39	SUO27_02	SUO27	0,40	1,50	m	ante operam	suolo	rilievo pedologico	tavole di Munsell	colore allo stato secco	marrone oliva chiaro 2,5Y 5/3				settembre 2017	05/09/2017	17:10	17:40	Dimms srl	
40	SUO27_02	SUO27	0,00	0,40	m	ante operam	suolo	rilievo pedologico		struttura	moderata				settembre 2017	05/09/2017	17:10	17:40	Dimms srl	
41	SUO27_02	SUO27	0,40	1,50	m	ante operam	suolo	rilievo pedologico		struttura	moderata				settembre 2017	05/09/2017	17:10	17:40	Dimms srl	
42	SUO27_02	SUO27	0,00	0,40	m	ante operam	suolo	rilievo pedologico		porosità	fine				settembre 2017	05/09/2017	17:10	17:40	Dimms srl	
43	SUO27_02	SUO27	0,40	1,50	m	ante operam	suolo	rilievo pedologico		porosità	fine				settembre 2017	05/09/2017	17:10	17:40	Dimms srl	
44	SUO27_02	SUO27	0,00	0,40	m	ante operam	suolo	rilievo pedologico		contenuto in scheletro	comune				settembre 2017	05/09/2017	17:10	17:40	Dimms srl	
45	SUO27_02	SUO27	0,40	1,50	m	ante operam	suolo	rilievo pedologico		contenuto in scheletro	comune				settembre 2017	05/09/2017	17:10	17:40	Dimms srl	
46	SUO27_02	SUO27	0,00	0,40	m	ante operam	suolo	rilievo pedologico		efflorescenze saline	assenti				settembre 2017	05/09/2017	17:10	17:40	Dimms srl	
47	SUO27_02	SUO27	0,40	1,50	m	ante operam	suolo	rilievo pedologico		efflorescenze saline	assenti				settembre 2017	05/09/2017	17:10	17:40	Dimms srl	

CODICE RILIEVO SUO28_02 - Settembre 2017

id.	Codice Rilievo	Codice stazione	Profondità Rilievo/Misura (min)	Profondità Rilievo/Misura (max)	Unità misura profondità rilievo/misura	fase di monitoraggio	componente monitorata	tipo rilievo/misura	strumentazione	nome analita/parametro	valore analita/parametro	unità di misura analita/parametro	soglia/limite di legge (dell'analita/ parametro)	unità di misura soglia/limite di legge	campagna di monitoraggio	data misura	ora (legale) inizio rilievo	ora (legale) fine rilievo	soggetto incaricato	note
1	SUO28_02	SUO28	0,00	0,00	m	ante operam	suolo	rilievo pedologico	bussola	esposizione azimut	100	°N			settembre 2017	05/09/2017	17:50	18:45	Dimms srl	
2	SUO28_02	SUO28	0,00	0,00	m	ante operam	suolo	rilievo pedologico		esposizione curvatura - verticale	convesso				settembre 2017	05/09/2017	17:50	18:45	Dimms srl	
3	SUO28_02	SUO28	0,00	0,00	m	ante operam	suolo	rilievo pedologico		esposizione curvatura - orizzontale	convesso				settembre 2017	05/09/2017	17:50	18:45	Dimms srl	
4	SUO28_02	SUO28	0,00	0,00	m	ante operam	suolo	rilievo pedologico		microrilievo	da argille dinamiche				settembre 2017	05/09/2017	17:50	18:45	Dimms srl	
5	SUO28_02	SUO28	0,00	0,00	m	ante operam	suolo	rilievo pedologico		pendenza	10 - 20	%			settembre 2017	05/09/2017	17:50	18:45	Dimms srl	
6	SUO28_02	SUO28	0,00	0,00	m	ante operam	suolo	rilievo pedologico		uso del suolo	incolto improduttivo				settembre 2017	05/09/2017	17:50	18:45	Dimms srl	
7	SUO28_02	SUO28	0,00	0,00	m	ante operam	suolo	rilievo pedologico		pietrosità superficiale (< 75mm)	assente	%			settembre 2017	05/09/2017	17:50	18:45	Dimms srl	
8	SUO28_02	SUO28	0,00	0,00	m	ante operam	suolo	rilievo pedologico		pietrosità superficiale (75 - 250mm)	assente	%			settembre 2017	05/09/2017	17:50	18:45	Dimms srl	
9	SUO28_02	SUO28	0,00	0,00	m	ante operam	suolo	rilievo pedologico		pietrosità superficiale (> 250mm)	assente	%			settembre 2017	05/09/2017	17:50	18:45	Dimms srl	
10	SUO28_02	SUO28	0,00	0,00	m	ante operam	suolo	rilievo pedologico	metro	fenditure superficiali (lunghezza)	assente	cm			settembre 2017	05/09/2017	17:50	18:45	Dimms srl	
11	SUO28_02	SUO28	0,00	0,00	m	ante operam	suolo	rilievo pedologico	metro	fenditure superficiali (larghezza)	assente	cm			settembre 2017	05/09/2017	17:50	18:45	Dimms srl	
12	SUO28_02	SUO28	0,00	0,00	m	ante operam	suolo	rilievo pedologico	metro	fenditure superficiali (profondità)	assente	cm			settembre 2017	05/09/2017	17:50	18:45	Dimms srl	
13	SUO28_02	SUO28	0,00	0,00	m	ante operam	suolo	rilievo pedologico		stato erosivo (area)	0	%			settembre 2017	05/09/2017	17:50	18:45	Dimms srl	
14	SUO28_02	SUO28	0,00	0,00	m	ante operam	suolo	rilievo pedologico		stato erosivo (erosione)	assente				settembre 2017	05/09/2017	17:50	18:45	Dimms srl	
15	SUO28_02	SUO28	0,00	0,00	m	ante operam	suolo	rilievo pedologico		stato erosivo (deposizione)	assente				settembre 2017	05/09/2017	17:50	18:45	Dimms srl	
16	SUO28_02	SUO28	0,00	0,00	m	ante operam	suolo	rilievo pedologico		classe di drenaggio	buono				settembre 2017	05/09/2017	17:50	18:45	Dimms srl	
17	SUO28_02	SUO28	0,00	0,00	m	ante operam	suolo	rilievo pedologico		rocciosità affiorante	0	%			settembre 2017	05/09/2017	17:50	18:45	Dimms srl	
18	SUO28_02	SUO28	0,00	0,00	m	ante operam	suolo	rilievo pedologico		permeabilità	bassa				settembre 2017	05/09/2017	17:50	18:45	Dimms srl	
19	SUO28_02	SUO28	0,00	1,50	m	ante operam	suolo	rilievo pedologico		substrato pedogenetico	residuale				settembre 2017	05/09/2017	17:50	18:45	Dimms srl	
20	SUO28_02	SUO28	0,00	0,30	m	ante operam	suolo	rilievo pedologico		designazione orizzontale	orizzonte A				settembre 2017	05/09/2017	17:50	18:45	Dimms srl	
21	SUO28_02	SUO28	0,30	1,50	m	ante operam	suolo	rilievo pedologico		designazione orizzontale	orizzonte B/C				settembre 2017	05/09/2017	17:50	18:45	Dimms srl	
22	SUO28_02	SUO28	0,00	0,30	m	ante operam	suolo	rilievo pedologico	metro	limiti di passaggio	0,30	m			settembre 2017	05/09/2017	17:50	18:45	Dimms srl	
23	SUO28_02	SUO28	0,30	1,50	m	ante operam	suolo	rilievo pedologico	metro	limiti di passaggio	1,40	m			settembre 2017	05/09/2017	17:50	18:45	Dimms srl	
24	SUO28_02	SUO28	0,00	0,30	m	ante operam	suolo	rilievo pedologico		tessitura	limo sabbioso argilloso				settembre 2017	05/09/2017	17:50	18:45	Dimms srl	
25	SUO28_02	SUO28	0,30	1,50	m	ante operam	suolo	rilievo pedologico		tessitura	limo argilloso sabbioso				settembre 2017	05/09/2017	17:50	18:45	Dimms srl	
26	SUO28_02	SUO28	0,00	0,30	m	ante operam	suolo	rilievo pedologico		consistenza	friabile				settembre 2017	05/09/2017	17:50	18:45	Dimms srl	
27	SUO28_02	SUO28	0,30	1,50	m	ante operam	suolo	rilievo pedologico		consistenza	resistente				settembre 2017	05/09/2017	17:50	18:45	Dimms srl	
28	SUO28_02	SUO28	0,00	0,30	m	ante operam	suolo	rilievo pedologico		umidità	poco umido				settembre 2017	05/09/2017	17:50	18:45	Dimms srl	
29	SUO28_02	SUO28	0,30	1,50	m	ante operam	suolo	rilievo pedologico		umidità	molto umido				settembre 2017	05/09/2017	17:50	18:45	Dimms srl	
30	SUO28_02	SUO28	0,00	0,30	m	ante operam	suolo	rilievo pedologico		concrezione e noduli	assenti				settembre 2017	05/09/2017	17:50	18:45	Dimms srl	
31	SUO28_02	SUO28	0,30	1,50	m	ante operam	suolo	rilievo pedologico		concrezione e noduli	assenti				settembre 2017	05/09/2017	17:50	18:45	Dimms srl	
32	SUO28_02	SUO28	0,00	0,30	m	ante operam	suolo	rilievo pedologico		fenditure	assenti				settembre 2017	05/09/2017	17:50	18:45	Dimms srl	
33	SUO28_02	SUO28	0,30	1,50	m	ante operam	suolo	rilievo pedologico		fenditure	assenti				settembre 2017	05/09/2017	17:50	18:45	Dimms srl	
34	SUO28_02	SUO28	0,00	0,30	m	ante operam	suolo	rilievo pedologico		profondità falda	assente				settembre 2017	05/09/2017	17:50	18:45	Dimms srl	
35	SUO28_02	SUO28	0,30	1,50	m	ante operam	suolo	rilievo pedologico		profondità falda	assente				settembre 2017	05/09/2017	17:50	18:45	Dimms srl	
36	SUO28_02	SUO28	0,00	0,30	m	ante operam	suolo	rilievo pedologico	tavole di Munsell	colore allo stato umido	marrone oliva 2,5Y 4/3				settembre 2017	05/09/2017	17:50	18:45	Dimms srl	
37	SUO28_02	SUO28	0,30	1,50	m	ante operam	suolo	rilievo pedologico	tavole di Munsell	colore allo stato umido	marrone oliva 2,5Y 4/4				settembre 2017	05/09/2017	17:50	18:45	Dimms srl	
38	SUO28_02	SUO28	0,00	0,30	m	ante operam	suolo	rilievo pedologico	tavole di Munsell	colore allo stato secco	marrone grigiastro 2,5Y 5/2				settembre 2017	05/09/2017	17:50	18:45	Dimms srl	
39	SUO28_02	SUO28	0,30	1,50	m	ante operam	suolo	rilievo pedologico	tavole di Munsell	colore allo stato secco	marrone oliva chiaro 2,5Y 5/3				settembre 2017	05/09/2017	17:50	18:45	Dimms srl	
40	SUO28_02	SUO28	0,00	0,30	m	ante operam	suolo	rilievo pedologico		struttura	moderata				settembre 2017	05/09/2017	17:50	18:45	Dimms srl	
41	SUO28_02	SUO28	0,30	1,50	m	ante operam	suolo	rilievo pedologico		struttura	moderata				settembre 2017	05/09/2017	17:50	18:45	Dimms srl	
42	SUO28_02	SUO28	0,00	0,30	m	ante operam	suolo	rilievo pedologico		porosità	fine				settembre 2017	05/09/2017	17:50	18:45	Dimms srl	
43	SUO28_02	SUO28	0,30	1,50	m	ante operam	suolo	rilievo pedologico		porosità	fine				settembre 2017	05/09/2017	17:50	18:45	Dimms srl	
44	SUO28_02	SUO28	0,00	0,30	m	ante operam	suolo	rilievo pedologico		contenuto in scheletro	comune				settembre 2017	05/09/2017	17:50	18:45	Dimms srl	
45	SUO28_02	SUO28	0,30	1,50	m	ante operam	suolo	rilievo pedologico		contenuto in scheletro	comune				settembre 2017	05/09/2017	17:50	18:45	Dimms srl	
46	SUO28_02	SUO28	0,00	0,30	m	ante operam	suolo	rilievo pedologico		efflorescenze saline	assenti				settembre 2017	05/09/2017	17:50	18:45	Dimms srl	
47	SUO28_02	SUO28	0,30	1,50	m	ante operam	suolo	rilievo pedologico		efflorescenze saline	assenti				settembre 2017	05/09/2017	17:50	18:45	Dimms srl	

CODICE RILIEVO SUO29_02 - Settembre 2017

id.	Codice Rilievo	Codice stazione	Profondità Rilievo/Misura (min)	Profondità Rilievo/Misura (max)	Unità misura profondità rilievo/misura	fase di monitoraggio	componente monitorata	tipo rilievo/misura	strumentazione	nome analita/parametro	valore analita/parametro	unità di misura analita/parametro	soglia/limite di legge (dell'analita/ parametro)	unità di misura soglia/limite di legge	campagna di monitoraggio	data misura	ora (legale) inizio rilievo	ora (legale) fine rilievo	soggetto incaricato	note
1	SUO29_02	SUO29	0,00	0,00	m	ante operam	suolo	rilievo pedologico	bussola	esposizione azimut	103	°N			settembre 2017	05/09/2017	18:20	18:45	Dimms srl	
2	SUO29_02	SUO29	0,00	0,00	m	ante operam	suolo	rilievo pedologico		esposizione curvatura - verticale	convesso				settembre 2017	05/09/2017	18:20	18:45	Dimms srl	
3	SUO29_02	SUO29	0,00	0,00	m	ante operam	suolo	rilievo pedologico		esposizione curvatura - orizzontale	lineare				settembre 2017	05/09/2017	18:20	18:45	Dimms srl	
4	SUO29_02	SUO29	0,00	0,00	m	ante operam	suolo	rilievo pedologico		microrilievo	da argille dinamiche				settembre 2017	05/09/2017	18:20	18:45	Dimms srl	
5	SUO29_02	SUO29	0,00	0,00	m	ante operam	suolo	rilievo pedologico		pendenza	20 - 35	%			settembre 2017	05/09/2017	18:20	18:45	Dimms srl	
6	SUO29_02	SUO29	0,00	0,00	m	ante operam	suolo	rilievo pedologico		uso del suolo	incolto improduttivo				settembre 2017	05/09/2017	18:20	18:45	Dimms srl	
7	SUO29_02	SUO29	0,00	0,00	m	ante operam	suolo	rilievo pedologico		pietrosità superficiale (< 75mm)	assente	%			settembre 2017	05/09/2017	18:20	18:45	Dimms srl	
8	SUO29_02	SUO29	0,00	0,00	m	ante operam	suolo	rilievo pedologico		pietrosità superficiale (75 - 250mm)	assente	%			settembre 2017	05/09/2017	18:20	18:45	Dimms srl	
9	SUO29_02	SUO29	0,00	0,00	m	ante operam	suolo	rilievo pedologico		pietrosità superficiale (> 250mm)	assente	%			settembre 2017	05/09/2017	18:20	18:45	Dimms srl	
10	SUO29_02	SUO29	0,00	0,00	m	ante operam	suolo	rilievo pedologico	metro	fenditure superficiali (lunghezza)	assente	cm			settembre 2017	05/09/2017	18:20	18:45	Dimms srl	
11	SUO29_02	SUO29	0,00	0,00	m	ante operam	suolo	rilievo pedologico	metro	fenditure superficiali (larghezza)	assente	cm			settembre 2017	05/09/2017	18:20	18:45	Dimms srl	
12	SUO29_02	SUO29	0,00	0,00	m	ante operam	suolo	rilievo pedologico	metro	fenditure superficiali (profondità)	assente	cm			settembre 2017	05/09/2017	18:20	18:45	Dimms srl	
13	SUO29_02	SUO29	0,00	0,00	m	ante operam	suolo	rilievo pedologico		stato erosivo (area)	0	%			settembre 2017	05/09/2017	18:20	18:45	Dimms srl	
14	SUO29_02	SUO29	0,00	0,00	m	ante operam	suolo	rilievo pedologico		stato erosivo (erosione)	assente				settembre 2017	05/09/2017	18:20	18:45	Dimms srl	
15	SUO29_02	SUO29	0,00	0,00	m	ante operam	suolo	rilievo pedologico		stato erosivo (deposizione)	assente				settembre 2017	05/09/2017	18:20	18:45	Dimms srl	
16	SUO29_02	SUO29	0,00	0,00	m	ante operam	suolo	rilievo pedologico		classe di drenaggio	buono				settembre 2017	05/09/2017	18:20	18:45	Dimms srl	
17	SUO29_02	SUO29	0,00	0,00	m	ante operam	suolo	rilievo pedologico		rocciosità affiorante	0	%			settembre 2017	05/09/2017	18:20	18:45	Dimms srl	
18	SUO29_02	SUO29	0,00	0,00	m	ante operam	suolo	rilievo pedologico		permeabilità	bassa				settembre 2017	05/09/2017	18:20	18:45	Dimms srl	
19	SUO29_02	SUO29	0,00	1,50	m	ante operam	suolo	rilievo pedologico		substrato pedogenetico	residuale				settembre 2017	05/09/2017	18:20	18:45	Dimms srl	
20	SUO29_02	SUO29	0,00	0,40	m	ante operam	suolo	rilievo pedologico		designazione orizzontale	orizzonte A				settembre 2017	05/09/2017	18:20	18:45	Dimms srl	
21	SUO29_02	SUO29	0,40	0,80	m	ante operam	suolo	rilievo pedologico		designazione orizzontale	orizzonte B				settembre 2017	05/09/2017	18:20	18:45	Dimms srl	
22	SUO29_02	SUO29	0,80	1,50	m	ante operam	suolo	rilievo pedologico		designazione orizzontale	orizzonte C				settembre 2017	05/09/2017	18:20	18:45	Dimms srl	
23	SUO29_02	SUO29	0,00	0,40	m	ante operam	suolo	rilievo pedologico	metro	limiti di passaggio	0,40	m			settembre 2017	05/09/2017	18:20	18:45	Dimms srl	
24	SUO29_02	SUO29	0,40	0,80	m	ante operam	suolo	rilievo pedologico	metro	limiti di passaggio	0,40	m			settembre 2017	05/09/2017	18:20	18:45	Dimms srl	
25	SUO29_02	SUO29	0,80	1,50	m	ante operam	suolo	rilievo pedologico	metro	limiti di passaggio	0,70	m			settembre 2017	05/09/2017	18:20	18:45	Dimms srl	
26	SUO29_02	SUO29	0,00	0,40	m	ante operam	suolo	rilievo pedologico		tessitura	sabbia limosa debolmente ghiaiosa				settembre 2017	05/09/2017	18:20	18:45	Dimms srl	
27	SUO29_02	SUO29	0,40	0,80	m	ante operam	suolo	rilievo pedologico		tessitura	argilla limosa sabbiosa				settembre 2017	05/09/2017	18:20	18:45	Dimms srl	
28	SUO29_02	SUO29	0,80	1,50	m	ante operam	suolo	rilievo pedologico		tessitura	argilla limosa				settembre 2017	05/09/2017	18:20	18:45	Dimms srl	
29	SUO29_02	SUO29	0,00	0,40	m	ante operam	suolo	rilievo pedologico		consistenza	friabile				settembre 2017	05/09/2017	18:20	18:45	Dimms srl	
30	SUO29_02	SUO29	0,40	0,80	m	ante operam	suolo	rilievo pedologico		consistenza	resistente				settembre 2017	05/09/2017	18:20	18:45	Dimms srl	
31	SUO29_02	SUO29	0,80	1,50	m	ante operam	suolo	rilievo pedologico		consistenza	molto resistente				settembre 2017	05/09/2017	18:20	18:45	Dimms srl	

id.	Codice Rilievo	Codice stazione	Profondità Rilievo/Misura (min)	Profondità Rilievo/Misura (max)	Unità misura profondità rilievo/misura	fase di monitoraggio	componente monitorata	tipo rilievo/misura	strumentazione	nome analita/parametro	valore analita/parametro	unità di misura analita/parametro	soglia/limite di legge (dell'analita/ parametro)	unità di misura soglia/limite di legge	campagna di monitoraggio	data misura	ora (legale) inizio rilievo	ora (legale) fine rilievo	soggetto incaricato	note
32	SUO29_02	SUO29	0,00	0,40	m	ante operam	suolo	rilievo pedologico		umidità	umido				settembre 2017	05/09/2017	18:20	18:45	Dimms srl	
33	SUO29_02	SUO29	0,40	0,80	m	ante operam	suolo	rilievo pedologico		umidità	umido				settembre 2017	05/09/2017	18:20	18:45	Dimms srl	
34	SUO29_02	SUO29	0,80	1,50	m	ante operam	suolo	rilievo pedologico		umidità	molto umido				settembre 2017	05/09/2017	18:20	18:45	Dimms srl	
35	SUO29_02	SUO29	0,00	0,40	m	ante operam	suolo	rilievo pedologico		concrezione e noduli	assenti				settembre 2017	05/09/2017	18:20	18:45	Dimms srl	
36	SUO29_02	SUO29	0,40	0,80	m	ante operam	suolo	rilievo pedologico		concrezione e noduli	assenti				settembre 2017	05/09/2017	18:20	18:45	Dimms srl	
37	SUO29_02	SUO29	0,80	1,50	m	ante operam	suolo	rilievo pedologico		concrezione e noduli	assenti				settembre 2017	05/09/2017	18:20	18:45	Dimms srl	
38	SUO29_02	SUO29	0,00	0,40	m	ante operam	suolo	rilievo pedologico		fenditure	assenti				settembre 2017	05/09/2017	18:20	18:45	Dimms srl	
39	SUO29_02	SUO29	0,40	0,80	m	ante operam	suolo	rilievo pedologico		fenditure	assenti				settembre 2017	05/09/2017	18:20	18:45	Dimms srl	
40	SUO29_02	SUO29	0,80	1,50	m	ante operam	suolo	rilievo pedologico		fenditure	assenti				settembre 2017	05/09/2017	18:20	18:45	Dimms srl	
41	SUO29_02	SUO29	0,00	0,40	m	ante operam	suolo	rilievo pedologico		profondità falda	assente				settembre 2017	05/09/2017	18:20	18:45	Dimms srl	
42	SUO29_02	SUO29	0,40	0,80	m	ante operam	suolo	rilievo pedologico		profondità falda	assente				settembre 2017	05/09/2017	18:20	18:45	Dimms srl	
43	SUO29_02	SUO29	0,80	1,50	m	ante operam	suolo	rilievo pedologico		profondità falda	assente				settembre 2017	05/09/2017	18:20	18:45	Dimms srl	
44	SUO29_02	SUO29	0,00	0,40	m	ante operam	suolo	rilievo pedologico	tavole di Munsell	colore allo stato umido	oliva 5Y 4/3				settembre 2017	05/09/2017	18:20	18:45	Dimms srl	
45	SUO29_02	SUO29	0,40	0,80	m	ante operam	suolo	rilievo pedologico	tavole di Munsell	colore allo stato umido	oliva 5Y 4/4				settembre 2017	05/09/2017	18:20	18:45	Dimms srl	
46	SUO29_02	SUO29	0,80	1,50	m	ante operam	suolo	rilievo pedologico	tavole di Munsell	colore allo stato umido	oliva 5Y 5/3				settembre 2017	05/09/2017	18:20	18:45	Dimms srl	
47	SUO29_02	SUO29	0,00	0,40	m	ante operam	suolo	rilievo pedologico	tavole di Munsell	colore allo stato secco	oliva pallido 5Y 6/3				settembre 2017	05/09/2017	18:20	18:45	Dimms srl	
48	SUO29_02	SUO29	0,40	0,80	m	ante operam	suolo	rilievo pedologico	tavole di Munsell	colore allo stato secco	oliva pallido 5Y 6/3				settembre 2017	05/09/2017	18:20	18:45	Dimms srl	
49	SUO29_02	SUO29	0,80	1,50	m	ante operam	suolo	rilievo pedologico	tavole di Munsell	colore allo stato secco	oliva pallido 5Y 6/3				settembre 2017	05/09/2017	18:20	18:45	Dimms srl	
50	SUO29_02	SUO29	0,00	0,40	m	ante operam	suolo	rilievo pedologico		struttura	moderata				settembre 2017	05/09/2017	18:20	18:45	Dimms srl	
51	SUO29_02	SUO29	0,40	0,80	m	ante operam	suolo	rilievo pedologico		struttura	moderata				settembre 2017	05/09/2017	18:20	18:45	Dimms srl	
52	SUO29_02	SUO29	0,80	1,50	m	ante operam	suolo	rilievo pedologico		struttura	debole				settembre 2017	05/09/2017	18:20	18:45	Dimms srl	
53	SUO29_02	SUO29	0,00	0,40	m	ante operam	suolo	rilievo pedologico		porosità	fine				settembre 2017	05/09/2017	18:20	18:45	Dimms srl	
54	SUO29_02	SUO29	0,40	0,80	m	ante operam	suolo	rilievo pedologico		porosità	fine				settembre 2017	05/09/2017	18:20	18:45	Dimms srl	
55	SUO29_02	SUO29	0,80	1,50	m	ante operam	suolo	rilievo pedologico		porosità	fine				settembre 2017	05/09/2017	18:20	18:45	Dimms srl	
56	SUO29_02	SUO29	0,00	0,40	m	ante operam	suolo	rilievo pedologico		contenuto in scheletro	comune				settembre 2017	05/09/2017	18:20	18:45	Dimms srl	
57	SUO29_02	SUO29	0,40	0,80	m	ante operam	suolo	rilievo pedologico		contenuto in scheletro	comune				settembre 2017	05/09/2017	18:20	18:45	Dimms srl	
58	SUO29_02	SUO29	0,80	1,50	m	ante operam	suolo	rilievo pedologico		contenuto in scheletro	scarso				settembre 2017	05/09/2017	18:20	18:45	Dimms srl	
59	SUO29_02	SUO29	0,00	0,40	m	ante operam	suolo	rilievo pedologico		efflorescenze saline	assenti				settembre 2017	05/09/2017	18:20	18:45	Dimms srl	
60	SUO29_02	SUO29	0,40	0,80	m	ante operam	suolo	rilievo pedologico		efflorescenze saline	assenti				settembre 2017	05/09/2017	18:20	18:45	Dimms srl	
61	SUO29_02	SUO29	0,80	1,50	m	ante operam	suolo	rilievo pedologico		efflorescenze saline	assenti				settembre 2017	05/09/2017	18:20	18:45	Dimms srl	

CODICE RILIEVO SUO30_02 - Settembre 2017

id.	Codice Rilievo	Codice stazione	Profondità Rilievo/Misura (min)	Profondità Rilievo/Misura (max)	Unità misura profondità rilievo/misura	fase di monitoraggio	componente monitorata	tipo rilievo/misura	strumentazione	nome analita/parametro	valore analita/parametro	unità di misura analita/parametro	soglia/limite di legge (dell'analita/ parametro)	unità di misura soglia/limite di legge	campagna di monitoraggio	data misura	ora (legale) inizio rilievo	ora (legale) fine rilievo	soggetto incaricato	note
1	SUO30_02	SUO30	0,00	0,00	m	ante operam	suolo	rilievo pedologico	bussola	esposizione azimut	317	°N			settembre 2017	06/09/2017	15:30	16:00	Dimms srl	
2	SUO30_02	SUO30	0,00	0,00	m	ante operam	suolo	rilievo pedologico		esposizione curvatura - verticale	lineare				settembre 2017	06/09/2017	15:30	16:00	Dimms srl	
3	SUO30_02	SUO30	0,00	0,00	m	ante operam	suolo	rilievo pedologico		esposizione curvatura - orizzontale	convesso				settembre 2017	06/09/2017	15:30	16:00	Dimms srl	
4	SUO30_02	SUO30	0,00	0,00	m	ante operam	suolo	rilievo pedologico		microrilievo	da argille dinamiche				settembre 2017	06/09/2017	15:30	16:00	Dimms srl	
5	SUO30_02	SUO30	0,00	0,00	m	ante operam	suolo	rilievo pedologico		pendenza	10-20	%			settembre 2017	06/09/2017	15:30	16:00	Dimms srl	
6	SUO30_02	SUO30	0,00	0,00	m	ante operam	suolo	rilievo pedologico		uso del suolo	incolto improduttivo				settembre 2017	06/09/2017	15:30	16:00	Dimms srl	
7	SUO30_02	SUO30	0,00	0,00	m	ante operam	suolo	rilievo pedologico		pietrosità superficiale (< 75mm)	35	%			settembre 2017	06/09/2017	15:30	16:00	Dimms srl	
8	SUO30_02	SUO30	0,00	0,00	m	ante operam	suolo	rilievo pedologico		pietrosità superficiale (75 - 250mm)	60	%			settembre 2017	06/09/2017	15:30	16:00	Dimms srl	
9	SUO30_02	SUO30	0,00	0,00	m	ante operam	suolo	rilievo pedologico		pietrosità superficiale (> 250mm)	5	%			settembre 2017	06/09/2017	15:30	16:00	Dimms srl	
10	SUO30_02	SUO30	0,00	0,00	m	ante operam	suolo	rilievo pedologico	metro	fenditure superficiali (lunghezza)	assente	cm			settembre 2017	06/09/2017	15:30	16:00	Dimms srl	
11	SUO30_02	SUO30	0,00	0,00	m	ante operam	suolo	rilievo pedologico	metro	fenditure superficiali (larghezza)	assente	cm			settembre 2017	06/09/2017	15:30	16:00	Dimms srl	
12	SUO30_02	SUO30	0,00	0,00	m	ante operam	suolo	rilievo pedologico	metro	fenditure superficiali (profondità)	assente	cm			settembre 2017	06/09/2017	15:30	16:00	Dimms srl	
13	SUO30_02	SUO30	0,00	0,00	m	ante operam	suolo	rilievo pedologico		stato erosivo (area)	20	%			settembre 2017	06/09/2017	15:30	16:00	Dimms srl	
14	SUO30_02	SUO30	0,00	0,00	m	ante operam	suolo	rilievo pedologico		stato erosivo (erosione)	frequenze di "gully" moderato				settembre 2017	06/09/2017	15:30	16:00	Dimms srl	
15	SUO30_02	SUO30	0,00	0,00	m	ante operam	suolo	rilievo pedologico		stato erosivo (deposizione)	cumulizzazione				settembre 2017	06/09/2017	15:30	16:00	Dimms srl	
16	SUO30_02	SUO30	0,00	0,00	m	ante operam	suolo	rilievo pedologico		classe di drenaggio	buono				settembre 2017	06/09/2017	15:30	16:00	Dimms srl	
17	SUO30_02	SUO30	0,00	0,00	m	ante operam	suolo	rilievo pedologico		rocciosità affiorante	5	%			settembre 2017	06/09/2017	15:30	16:00	Dimms srl	
18	SUO30_02	SUO30	0,00	0,00	m	ante operam	suolo	rilievo pedologico		permeabilità	bassa				settembre 2017	06/09/2017	15:30	16:00	Dimms srl	
19	SUO30_02	SUO30	0,00	1,50	m	ante operam	suolo	rilievo pedologico		substrato pedogenetico	residuale				settembre 2017	06/09/2017	15:30	16:00	Dimms srl	
20	SUO30_02	SUO30	0,00	0,60	m	ante operam	suolo	rilievo pedologico		designazione orizzontale	orizzonte A				settembre 2017	06/09/2017	15:30	16:00	Dimms srl	
21	SUO30_02	SUO30	0,60	1,50	m	ante operam	suolo	rilievo pedologico		designazione orizzontale	orizzonte B/C				settembre 2017	06/09/2017	15:30	16:00	Dimms srl	
22	SUO30_02	SUO30	0,00	0,60	m	ante operam	suolo	rilievo pedologico	metro	limiti di passaggio	0,60	m			settembre 2017	06/09/2017	15:30	16:00	Dimms srl	
23	SUO30_02	SUO30	0,60	1,50	m	ante operam	suolo	rilievo pedologico	metro	limiti di passaggio	0,90	m			settembre 2017	06/09/2017	15:30	16:00	Dimms srl	
24	SUO30_02	SUO30	0,00	0,60	m	ante operam	suolo	rilievo pedologico		tessitura	limo sabbioso argilloso				settembre 2017	06/09/2017	15:30	16:00	Dimms srl	
25	SUO30_02	SUO30	0,60	1,50	m	ante operam	suolo	rilievo pedologico		tessitura	argilla limosa sabbiosa				settembre 2017	06/09/2017	15:30	16:00	Dimms srl	
26	SUO30_02	SUO30	0,00	0,60	m	ante operam	suolo	rilievo pedologico		consistenza	friabile				settembre 2017	06/09/2017	15:30	16:00	Dimms srl	
27	SUO30_02	SUO30	0,60	1,50	m	ante operam	suolo	rilievo pedologico		consistenza	resistente				settembre 2017	06/09/2017	15:30	16:00	Dimms srl	
28	SUO30_02	SUO30	0,00	0,60	m	ante operam	suolo	rilievo pedologico		umidità	umido				settembre 2017	06/09/2017	15:30	16:00	Dimms srl	
29	SUO30_02	SUO30	0,60	1,50	m	ante operam	suolo	rilievo pedologico		umidità	molto umido				settembre 2017	06/09/2017	15:30	16:00	Dimms srl	
30	SUO30_02	SUO30	0,00	0,60	m	ante operam	suolo	rilievo pedologico		concrezione e noduli	assenti				settembre 2017	06/09/2017	15:30	16:00	Dimms srl	
31	SUO30_02	SUO30	0,60	1,50	m	ante operam	suolo	rilievo pedologico		concrezione e noduli	assenti				settembre 2017	06/09/2017	15:30	16:00	Dimms srl	
32	SUO30_02	SUO30	0,00	0,60	m	ante operam	suolo	rilievo pedologico		fenditure	assenti				settembre 2017	06/09/2017	15:30	16:00	Dimms srl	
33	SUO30_02	SUO30	0,60	1,50	m	ante operam	suolo	rilievo pedologico		fenditure	assenti				settembre 2017	06/09/2017	15:30	16:00	Dimms srl	
34	SUO30_02	SUO30	0,00	0,60	m	ante operam	suolo	rilievo pedologico		profondità falda	assente				settembre 2017	06/09/2017	15:30	16:00	Dimms srl	
35	SUO30_02	SUO30	0,60	1,50	m	ante operam	suolo	rilievo pedologico		profondità falda	assente				settembre 2017	06/09/2017	15:30	16:00	Dimms srl	
36	SUO30_02	SUO30	0,00	0,60	m	ante operam	suolo	rilievo pedologico	tavole di Munsell	colore allo stato umido	oliva 5Y 5/3				settembre 2017	06/09/2017	15:30	16:00	Dimms srl	
37	SUO30_02	SUO30	0,60	1,50	m	ante operam	suolo	rilievo pedologico	tavole di Munsell	colore allo stato umido	grigio oliva chiaro 5Y 6/2				settembre 2017	06/09/2017	15:30	16:00	Dimms srl	
38	SUO30_02	SUO30	0,00	0,60	m	ante operam	suolo	rilievo pedologico	tavole di Munsell	colore allo stato secco	oliva 5Y 4/4				settembre 2017	06/09/2017	15:30	16:00	Dimms srl	
39	SUO30_02	SUO30	0,60	1,50	m	ante operam	suolo	rilievo pedologico	tavole di Munsell	colore allo stato secco	oliva 5Y 4/3				settembre 2017	06/09/2017	15:30	16:00	Dimms srl	
40	SUO30_02	SUO30	0,00	0,60	m	ante operam	suolo	rilievo pedologico		struttura	moderata				settembre 2017	06/09/2017	15:30	16:00	Dimms srl	
41	SUO30_02	SUO30	0,60	1,50	m	ante operam	suolo	rilievo pedologico		struttura	moderata				settembre 2017	06/09/2017	15:30	16:00	Dimms srl	

id.	Codice Rilievo	Codice stazione	Profondità Rilievo/Misura (min)	Profondità Rilievo/Misura (max)	Unità misura profondità rilievo/misura	fase di monitoraggio	componente monitorata	tipo rilievo/misura	strumentazione	nome analita/parametro	valore analita/parametro	unità di misura analita/parametro	soglia/limite di legge (dell'analita/ parametro)	unità di misura soglia/limite di legge	campagna di monitoraggio	data misura	ora (legale) inizio rilievo	ora (legale) fine rilievo	soggetto incaricato	note
42	SUO30_02	SUO30	0,00	0,60	m	ante operam	suolo	rilievo pedologico		porosità	fine				settembre 2017	06/09/2017	15:30	16:00	Dimms srl	
43	SUO30_02	SUO30	0,60	1,50	m	ante operam	suolo	rilievo pedologico		porosità	fine				settembre 2017	06/09/2017	15:30	16:00	Dimms srl	
44	SUO30_02	SUO30	0,00	0,60	m	ante operam	suolo	rilievo pedologico		contenuto in scheletro	comune				settembre 2017	06/09/2017	15:30	16:00	Dimms srl	
45	SUO30_02	SUO30	0,60	1,50	m	ante operam	suolo	rilievo pedologico		contenuto in scheletro	comune				settembre 2017	06/09/2017	15:30	16:00	Dimms srl	
46	SUO30_02	SUO30	0,00	0,60	m	ante operam	suolo	rilievo pedologico		efflorescenze saline	assenti				settembre 2017	06/09/2017	15:30	16:00	Dimms srl	
47	SUO30_02	SUO30	0,60	1,50	m	ante operam	suolo	rilievo pedologico		efflorescenze saline	assenti				settembre 2017	06/09/2017	15:30	16:00	Dimms srl	

CODICE RILIEVO SUO00_02 - Settembre 2017

CODICE CAMPIONE SUO00_02a

id.	Codice rilievo	Codice Campione	Codice rapporto di prova	Codice stazione	Profondità intervallo campionamento (min)	Profondità intervallo campionamento (max)	Unità misura profondità campionamento	fase di monitoraggio	componente monitorata	tipo rilievo/misura	strumentazione / attrezzatura	metodo / procedura campionamento	metodo preparazione campione (laboratorio)	metodo analisi campione	matrice ambientale	nome analita/parametro	valore analita/parametro	unità di misura analita/parametro	Soglia/limite di legge (dell'analita/parametro)	unità di misura soglia/limite di legge	campagna di monitoraggio	data (data prelievo campione)	ora (legale) prelievo campione	laboratorio	soggetto incaricato	note
1	SUO00_02	SUO00_02a	17LA00033	SUO00	0,00	0,40	m	ante operam	suolo	parametri fisico-chimici	Stufa	DM 13/09/1999 - Metodo I.1 + D.Lgs. 152/06, Parte IV, Titolo V, All. 2	Setacciatura	CNR IRSA 2 Q 64 Vol 2 1984	suolo	Residuo a 105°C	88,1	%	-	%	settembre 2017	05/09/2017	08:30	Labo Consult srl	Dimms srl	
2	SUO00_02	SUO00_02a	17LA00033	SUO00	0,00	0,40	m	ante operam	suolo	parametri fisico-chimici	Setaccio	DM 13/09/1999 - Metodo I.1 + D.Lgs. 152/06, Parte IV, Titolo V, All. 2	Setacciatura	DM 13/09/1999 SO n°185 GU n°248 21/10/1999 Met II.1	suolo	Frazione inferiore a 2 mm	25	%	-	%	settembre 2017	05/09/2017	08:30	Labo Consult srl	Dimms srl	
3	SUO00_02	SUO00_02a	17LA00033	SUO00	0,00	0,40	m	ante operam	suolo	parametri fisico-chimici	TITOLAZIONE	DM 13/09/1999 - Metodo I.1 + D.Lgs. 152/06, Parte IV, Titolo V, All. 2	DM 13/09/1999 SO n°185 GU n°248 21/10/1999 Met VII.3	DM 13/09/1999 SO n°185 GU n°248 21/10/1999 Met VII.3	suolo	Carbonio organico totale	11,4	% SS	-	% SS	settembre 2017	05/09/2017	08:30	Labo Consult srl	Dimms srl	
4	SUO00_02	SUO00_02a	17LA00033	SUO00	0,00	0,40	m	ante operam	suolo	parametri fisico-chimici	Spettrofotometro UV	DM 13/09/1999 - Metodo I.1 + D.Lgs. 152/06, Parte IV, Titolo V, All. 2	CNR IRSA 16 Q 64 Vol 3 1986	CNR IRSA 16 Q 64 Vol 3 1986	suolo	Cromo VI	< 2	mg/Kg SS	2	mg/Kg SS	settembre 2017	05/09/2017	08:30	Labo Consult srl	Dimms srl	
5	SUO00_02	SUO00_02a	17LA00033	SUO00	0,00	0,40	m	ante operam	suolo	parametri fisico-chimici	pHmetro	DM 13/09/1999 - Metodo I.1 + D.Lgs. 152/06, Parte IV, Titolo V, All. 2	CNR IRSA 1 Q 64 Vol 3 1985	CNR IRSA 1 Q 64 Vol 3 1985	suolo	pH	8,8	mg/Kg SS	-	mg/Kg SS	settembre 2017	05/09/2017	08:30	Labo Consult srl	Dimms srl	
6	SUO00_02	SUO00_02a	17LA00033	SUO00	0,00	0,40	m	ante operam	suolo	parametri fisico-chimici	Spettrofotometro ICP-OES	DM 13/09/1999 - Metodo I.1 + D.Lgs. 152/06, Parte IV, Titolo V, All. 2	Mineralizzazione digestore a microonde	LABO 09 Ed.09^ (2016)	suolo	Alluminio	9920	mg/Kg SS	-	mg/Kg SS	settembre 2017	05/09/2017	08:30	Labo Consult srl	Dimms srl	
7	SUO00_02	SUO00_02a	17LA00033	SUO00	0,00	0,40	m	ante operam	suolo	parametri fisico-chimici	Spettrofotometro ICP-OES	DM 13/09/1999 - Metodo I.1 + D.Lgs. 152/06, Parte IV, Titolo V, All. 2	Mineralizzazione digestore a microonde	LABO 09 Ed.09^ (2016)	suolo	Arsenico	< 4	mg/Kg SS	20	mg/Kg SS	settembre 2017	05/09/2017	08:30	Labo Consult srl	Dimms srl	
8	SUO00_02	SUO00_02a	17LA00033	SUO00	0,00	0,40	m	ante operam	suolo	parametri fisico-chimici	Spettrofotometro ICP-OES	DM 13/09/1999 - Metodo I.1 + D.Lgs. 152/06, Parte IV, Titolo V, All. 2	Mineralizzazione digestore a microonde	LABO 09 Ed.09^ (2016)	suolo	Cadmio	< 1	mg/Kg SS	2	mg/Kg SS	settembre 2017	05/09/2017	08:30	Labo Consult srl	Dimms srl	
9	SUO00_02	SUO00_02a	17LA00033	SUO00	0,00	0,40	m	ante operam	suolo	parametri fisico-chimici	Spettrofotometro UV	DM 13/09/1999 - Metodo I.1 + D.Lgs. 152/06, Parte IV, Titolo V, All. 2	CNR IRSA 16 Q 64 Vol 3 1986	CNR IRSA 16 Q 64 Vol 3 1986	suolo	Cromo totale	12,6	mg/Kg SS	150	mg/Kg SS	settembre 2017	05/09/2017	08:30	Labo Consult srl	Dimms srl	
10	SUO00_02	SUO00_02a	17LA00033	SUO00	0,00	0,40	m	ante operam	suolo	parametri fisico-chimici	Spettrofotometro ICP-OES	DM 13/09/1999 - Metodo I.1 + D.Lgs. 152/06, Parte IV, Titolo V, All. 2	Mineralizzazione digestore a microonde	LABO 09 Ed.09^ (2016)	suolo	Ferro	10100	mg/Kg SS	-	mg/Kg SS	settembre 2017	05/09/2017	08:30	Labo Consult srl	Dimms srl	
11	SUO00_02	SUO00_02a	17LA00033	SUO00	0,00	0,40	m	ante operam	suolo	parametri fisico-chimici	Spettrofotometro ICP-OES	DM 13/09/1999 - Metodo I.1 + D.Lgs. 152/06, Parte IV, Titolo V, All. 2	EPA 6010D 2014	EPA 6010D 2014	suolo	Mercurio	< 0.5	mg/Kg SS	1	mg/Kg SS	settembre 2017	05/09/2017	08:30	Labo Consult srl	Dimms srl	
12	SUO00_02	SUO00_02a	17LA00033	SUO00	0,00	0,40	m	ante operam	suolo	parametri fisico-chimici	Spettrofotometro ICP-OES	DM 13/09/1999 - Metodo I.1 + D.Lgs. 152/06, Parte IV, Titolo V, All. 2	Mineralizzazione digestore a microonde	LABO 09 Ed.09^ (2016)	suolo	Nichel	< 10	mg/Kg SS	120	mg/Kg SS	settembre 2017	05/09/2017	08:30	Labo Consult srl	Dimms srl	
13	SUO00_02	SUO00_02a	17LA00033	SUO00	0,00	0,40	m	ante operam	suolo	parametri fisico-chimici	Spettrofotometro ICP-OES	DM 13/09/1999 - Metodo I.1 + D.Lgs. 152/06, Parte IV, Titolo V, All. 2	Mineralizzazione digestore a microonde	LABO 09 Ed.09^ (2016)	suolo	Piombo	10,6	mg/Kg SS	100	mg/Kg SS	settembre 2017	05/09/2017	08:30	Labo Consult srl	Dimms srl	
14	SUO00_02	SUO00_02a	17LA00033	SUO00	0,00	0,40	m	ante operam	suolo	parametri fisico-chimici	Spettrofotometro ICP-OES	DM 13/09/1999 - Metodo I.1 + D.Lgs. 152/06, Parte IV, Titolo V, All. 2	Mineralizzazione digestore a microonde	LABO 09 Ed.09^ (2016)	suolo	Rame	5,4	mg/Kg SS	120	mg/Kg SS	settembre 2017	05/09/2017	08:30	Labo Consult srl	Dimms srl	
15	SUO00_02	SUO00_02a	17LA00033	SUO00	0,00	0,40	m	ante operam	suolo	parametri fisico-chimici	Spettrofotometro ICP-OES	DM 13/09/1999 - Metodo I.1 + D.Lgs. 152/06, Parte IV, Titolo V, All. 2	Mineralizzazione digestore a microonde	LABO 09 Ed.09^ (2016)	suolo	Vanadio	12,2	mg/Kg SS	90	mg/Kg SS	settembre 2017	05/09/2017	08:30	Labo Consult srl	Dimms srl	
16	SUO00_02	SUO00_02a	17LA00033	SUO00	0,00	0,40	m	ante operam	suolo	parametri fisico-chimici	Spettrofotometro ICP-OES	DM 13/09/1999 - Metodo I.1 + D.Lgs. 152/06, Parte IV, Titolo V, All. 2	Mineralizzazione digestore a microonde	LABO 09 Ed.09^ (2016)	suolo	Zinco	15	mg/Kg SS	150	mg/Kg SS	settembre 2017	05/09/2017	08:30	Labo Consult srl	Dimms srl	
17	SUO00_02	SUO00_02a	17LA00033	SUO00	0,00	0,40	m	ante operam	suolo	parametri fisico-chimici	Gascromatografo SPT	DM 13/09/1999 - Metodo I.1 + D.Lgs. 152/06, Parte IV, Titolo V, All. 2	LABO 10 Ed.06^ (2016)	LABO 10 Ed.06^ (2016)	suolo	Idrocarburi leggeri C<12	< 1	mg/Kg SS	10	mg/Kg SS	settembre 2017	05/09/2017	08:30	Labo Consult srl	Dimms srl	
18	SUO00_02	SUO00_02a	17LA00033	SUO00	0,00	0,40	m	ante operam	suolo	parametri fisico-chimici	Gascromatografo MS	DM 13/09/1999 - Metodo I.1 + D.Lgs. 152/06, Parte IV, Titolo V, All. 2	Estrazione solido liquido	LABO 11 Ed.06^ (2016)	suolo	Idrocarburi pesanti C>12	< 20	mg/Kg SS	50	mg/Kg SS	settembre 2017	05/09/2017	08:30	Labo Consult srl	Dimms srl	
19	SUO00_02	SUO00_02a	17LA00033	SUO00	0,00	0,40	m	ante operam	suolo	parametri fisico-chimici	Gascromatografo SPT	DM 13/09/1999 - Metodo I.1 + D.Lgs. 152/06, Parte IV, Titolo V, All. 2	LABO 10 Ed.06^ (2016)	LABO 10 Ed.06^ (2016)	suolo	Benzene	< 0.01	mg/Kg SS	0,1	mg/Kg SS	settembre 2017	05/09/2017	08:30	Labo Consult srl	Dimms srl	
20	SUO00_02	SUO00_02a	17LA00033	SUO00	0,00	0,40	m	ante operam	suolo	parametri fisico-chimici	Gascromatografo SPT	DM 13/09/1999 - Metodo I.1 + D.Lgs. 152/06, Parte IV, Titolo V, All. 2	LABO 10 Ed.06^ (2016)	LABO 10 Ed.06^ (2016)	suolo	Etilbenzene	< 0.01	mg/Kg SS	0,5	mg/Kg SS	settembre 2017	05/09/2017	08:30	Labo Consult srl	Dimms srl	
21	SUO00_02	SUO00_02a	17LA00033	SUO00	0,00	0,40	m	ante operam	suolo	parametri fisico-chimici	Gascromatografo SPT	DM 13/09/1999 - Metodo I.1 + D.Lgs. 152/06, Parte IV, Titolo V, All. 2	LABO 10 Ed.06^ (2016)	LABO 10 Ed.06^ (2016)	suolo	Xilene (o,m,p)	< 0.01	mg/Kg SS	0,5	mg/Kg SS	settembre 2017	05/09/2017	08:30	Labo Consult srl	Dimms srl	
22	SUO00_02	SUO00_02a	17LA00033	SUO00	0,00	0,40	m	ante operam	suolo	parametri fisico-chimici	Gascromatografo SPT	DM 13/09/1999 - Metodo I.1 + D.Lgs. 152/06, Parte IV, Titolo V, All. 2	LABO 10 Ed.06^ (2016)	LABO 10 Ed.06^ (2016)	suolo	Stirene	< 0.01	mg/Kg SS	0,5	mg/Kg SS	settembre 2017	05/09/2017	08:30	Labo Consult srl	Dimms srl	
23	SUO00_02	SUO00_02a	17LA00033	SUO00	0,00	0,40	m	ante operam	suolo	parametri fisico-chimici	Gascromatografo SPT	DM 13/09/1999 - Metodo I.1 + D.Lgs. 152/06, Parte IV, Titolo V, All. 2	LABO 10 Ed.06^ (2016)	LABO 10 Ed.06^ (2016)	suolo	Toluene	< 0.01	mg/Kg SS	0,5	mg/Kg SS	settembre 2017	05/09/2017	08:30	Labo Consult srl	Dimms srl	
24	SUO00_02	SUO00_02a	17LA00033	SUO00	0,00	0,40	m	ante operam	suolo	parametri fisico-chimici	Gascromatografo SPT	DM 13/09/1999 - Metodo I.1 + D.Lgs. 152/06, Parte IV, Titolo V, All. 2	LABO 10 Ed.06^ (2016)	LABO 10 Ed.06^ (2016)	suolo	Solventi organici aromatici	< 0.01	mg/Kg SS	1	mg/Kg SS	settembre 2017	05/09/2017	08:30	Labo Consult srl	Dimms srl	
25	SUO00_02	SUO00_02a	17LA00033	SUO00	0,00	0,40	m	ante operam	suolo	parametri fisico-chimici	Gascromatografo SPT	DM 13/09/1999 - Metodo I.1 + D.Lgs. 152/06, Parte IV, Titolo V, All. 2	LABO 10 Ed.06^ (2016)	LABO 10 Ed.06^ (2016)	suolo	Benzo (a) Antracene	< 0.01	mg/Kg SS	0,5	mg/Kg SS	settembre 2017	05/09/2017	08:30	Labo Consult srl	Dimms srl	
26	SUO00_02	SUO00_02a	17LA00033	SUO00	0,00	0,40	m	ante operam	suolo	parametri fisico-chimici	Gascromatografo MS	DM 13/09/1999 - Metodo I.1 + D.Lgs. 152/06, Parte IV, Titolo V, All. 2	Estrazione solido liquido	LABO 03 Ed 11^ (2016)	suolo	Benzo (a) Pirene	< 0.01	mg/Kg SS	0,1	mg/Kg SS	settembre 2017	05/09/2017	08:30	Labo Consult srl	Dimms srl	

CODICE RILIEVO SUO00_02 - Settembre 2017

CODICE CAMPIONE SUO00_02a

id.	Codice rilievo	Codice Campione	Codice rapporto di prova	Codice stazione	Profondità intervallo campionamento (min)	Profondità intervallo campionamento (max)	Unità misura profondità campionamento	fase di monitoraggio	componente monitorata	tipo rilievo/misura	strumentazione / attrezzatura	metodo / procedura campionamento	metodo preparazione campione (laboratorio)	metodo analisi campione	matrice ambientale	nome analita/parametro	valore analita/parametro	unità di misura analita/parametro	Soglia/limite di legge (dell'analita/parametro)	unità di misura soglia/limite di legge	campagna di monitoraggio	data (data prelievo campione)	ora (legale) prelievo campione	laboratorio	soggetto incaricato	note
27	SUO00_02	SUO00_02a	17LA00033	SUO00	0,00	0,40	m	ante operam	suolo	parametri fisico-chimici	Gascromatografo MS	DM 13/09/1999 - Metodo I.1 + D.Lgs. 152/06, Parte IV, Titolo V, All. 2	Estrazione solido liquido	LABO 03 Ed 11^ (2016)	suolo	Benzo (b) Fluorantene	< 0.01	mg/Kg SS	0,5	mg/Kg SS	settembre 2017	05/09/2017	08:30	Labo Consult srl	Dimms srl	
28	SUO00_02	SUO00_02a	17LA00033	SUO00	0,00	0,40	m	ante operam	suolo	parametri fisico-chimici	Gascromatografo MS	DM 13/09/1999 - Metodo I.1 + D.Lgs. 152/06, Parte IV, Titolo V, All. 2	Estrazione solido liquido	LABO 03 Ed 11^ (2016)	suolo	Benzo (k) Fluorantene	< 0.01	mg/Kg SS	0,5	mg/Kg SS	settembre 2017	05/09/2017	08:30	Labo Consult srl	Dimms srl	
29	SUO00_02	SUO00_02a	17LA00033	SUO00	0,00	0,40	m	ante operam	suolo	parametri fisico-chimici	Gascromatografo MS	DM 13/09/1999 - Metodo I.1 + D.Lgs. 152/06, Parte IV, Titolo V, All. 2	Estrazione solido liquido	LABO 03 Ed 11^ (2016)	suolo	Benzo (g,h,i) Perilene	< 0.01	mg/Kg SS	0,1	mg/Kg SS	settembre 2017	05/09/2017	08:30	Labo Consult srl	Dimms srl	
30	SUO00_02	SUO00_02a	17LA00033	SUO00	0,00	0,40	m	ante operam	suolo	parametri fisico-chimici	Gascromatografo MS	DM 13/09/1999 - Metodo I.1 + D.Lgs. 152/06, Parte IV, Titolo V, All. 2	Estrazione solido liquido	LABO 03 Ed 11^ (2016)	suolo	Crisene	< 0.01	mg/Kg SS	5	mg/Kg SS	settembre 2017	05/09/2017	08:30	Labo Consult srl	Dimms srl	
31	SUO00_02	SUO00_02a	17LA00033	SUO00	0,00	0,40	m	ante operam	suolo	parametri fisico-chimici	Gascromatografo MS	DM 13/09/1999 - Metodo I.1 + D.Lgs. 152/06, Parte IV, Titolo V, All. 2	Estrazione solido liquido	LABO 03 Ed 11^ (2016)	suolo	Dibenzo (a,e) Pirene	< 0.01	mg/Kg SS	0,1	mg/Kg SS	settembre 2017	05/09/2017	08:30	Labo Consult srl	Dimms srl	
32	SUO00_02	SUO00_02a	17LA00033	SUO00	0,00	0,40	m	ante operam	suolo	parametri fisico-chimici	Gascromatografo MS	DM 13/09/1999 - Metodo I.1 + D.Lgs. 152/06, Parte IV, Titolo V, All. 2	Estrazione solido liquido	LABO 03 Ed 11^ (2016)	suolo	Dibenzo (a,l) Pirene	< 0.01	mg/Kg SS	0,1	mg/Kg SS	settembre 2017	05/09/2017	08:30	Labo Consult srl	Dimms srl	
33	SUO00_02	SUO00_02a	17LA00033	SUO00	0,00	0,40	m	ante operam	suolo	parametri fisico-chimici	Gascromatografo MS	DM 13/09/1999 - Metodo I.1 + D.Lgs. 152/06, Parte IV, Titolo V, All. 2	Estrazione solido liquido	LABO 03 Ed 11^ (2016)	suolo	Dibenzo (a,i) Pirene	< 0.01	mg/Kg SS	0,1	mg/Kg SS	settembre 2017	05/09/2017	08:30	Labo Consult srl	Dimms srl	
34	SUO00_02	SUO00_02a	17LA00033	SUO00	0,00	0,40	m	ante operam	suolo	parametri fisico-chimici	Gascromatografo MS	DM 13/09/1999 - Metodo I.1 + D.Lgs. 152/06, Parte IV, Titolo V, All. 2	Estrazione solido liquido	LABO 03 Ed 11^ (2016)	suolo	Dibenzo (a,h) Pirene	< 0.01	mg/Kg SS	0,1	mg/Kg SS	settembre 2017	05/09/2017	08:30	Labo Consult srl	Dimms srl	
35	SUO00_02	SUO00_02a	17LA00033	SUO00	0,00	0,40	m	ante operam	suolo	parametri fisico-chimici	Gascromatografo MS	DM 13/09/1999 - Metodo I.1 + D.Lgs. 152/06, Parte IV, Titolo V, All. 2	Estrazione solido liquido	LABO 03 Ed 11^ (2016)	suolo	Sommatoria policiclici aromatici	< 0.01	mg/Kg SS	10	mg/Kg SS	settembre 2017	05/09/2017	08:30	Labo Consult srl	Dimms srl	
36	SUO00_02	SUO00_02a	17LA00033	SUO00	0,00	0,40	m	ante operam	suolo	parametri fisico-chimici	Gascromatografo MS	DM 13/09/1999 - Metodo I.1 + D.Lgs. 152/06, Parte IV, Titolo V, All. 2	Estrazione solido liquido	LABO 03 Ed 11^ (2016)	suolo	Dibenzo (a,h) Antracene	< 0.01	mg/Kg SS	0,1	mg/Kg SS	settembre 2017	05/09/2017	08:30	Labo Consult srl	Dimms srl	
37	SUO00_02	SUO00_02a	17LA00033	SUO00	0,00	0,40	m	ante operam	suolo	parametri fisico-chimici	Gascromatografo MS	DM 13/09/1999 - Metodo I.1 + D.Lgs. 152/06, Parte IV, Titolo V, All. 2	Estrazione solido liquido	LABO 03 Ed 11^ (2016)	suolo	Indeno (1,2,3,cd) Pirene	< 0.01	mg/Kg SS	0,1	mg/Kg SS	settembre 2017	05/09/2017	08:30	Labo Consult srl	Dimms srl	
38	SUO00_02	SUO00_02a	17LA00033	SUO00	0,00	0,40	m	ante operam	suolo	parametri fisico-chimici	Gascromatografo MS	DM 13/09/1999 - Metodo I.1 + D.Lgs. 152/06, Parte IV, Titolo V, All. 2	Estrazione solido liquido	LABO 03 Ed 11^ (2016)	suolo	Pirene	< 0.01	mg/Kg SS	5	mg/Kg SS	settembre 2017	05/09/2017	08:30	Labo Consult srl	Dimms srl	
39	SUO00_02	SUO00_02a	17LA00033	SUO00	0,00	0,40	m	ante operam	suolo	parametri fisico-chimici	Gascromatografo MS	DM 13/09/1999 - Metodo I.1 + D.Lgs. 152/06, Parte IV, Titolo V, All. 2	Estrazione solido liquido	LABO 03 Ed 11^ (2016)	suolo	Alaclor	< 0.01	mg/Kg SS	0,1	mg/Kg SS	settembre 2017	05/09/2017	08:30	Labo Consult srl	Dimms srl	
40	SUO00_02	SUO00_02a	17LA00033	SUO00	0,00	0,40	m	ante operam	suolo	parametri fisico-chimici	Gascromatografo MS	DM 13/09/1999 - Metodo I.1 + D.Lgs. 152/06, Parte IV, Titolo V, All. 2	Estrazione solido liquido	EPA 8270D 2014	suolo	Aldrin	< 0.01	mg/Kg SS	10	mg/Kg SS	settembre 2017	05/09/2017	08:30	Labo Consult srl	Dimms srl	
41	SUO00_02	SUO00_02a	17LA00033	SUO00	0,00	0,40	m	ante operam	suolo	parametri fisico-chimici	Gascromatografo MS	DM 13/09/1999 - Metodo I.1 + D.Lgs. 152/06, Parte IV, Titolo V, All. 2	Estrazione solido liquido	EPA 8270D 2014	suolo	Atrazina	< 0.01	mg/Kg SS	0,01	mg/Kg SS	settembre 2017	05/09/2017	08:30	Labo Consult srl	Dimms srl	
42	SUO00_02	SUO00_02a	17LA00033	SUO00	0,00	0,40	m	ante operam	suolo	parametri fisico-chimici	Gascromatografo MS	DM 13/09/1999 - Metodo I.1 + D.Lgs. 152/06, Parte IV, Titolo V, All. 2	Estrazione solido liquido	EPA 8270D 2014	suolo	alfa-Esaclorocicloesano	< 0.01	mg/Kg SS	0,01	mg/Kg SS	settembre 2017	05/09/2017	08:30	Labo Consult srl	Dimms srl	
43	SUO00_02	SUO00_02a	17LA00033	SUO00	0,00	0,40	m	ante operam	suolo	parametri fisico-chimici	Gascromatografo MS	DM 13/09/1999 - Metodo I.1 + D.Lgs. 152/06, Parte IV, Titolo V, All. 2	Estrazione solido liquido	EPA 8270D 2014	suolo	beta-Esaclorocicloesano	< 0.01	mg/Kg SS	0,01	mg/Kg SS	settembre 2017	05/09/2017	08:30	Labo Consult srl	Dimms srl	
44	SUO00_02	SUO00_02a	17LA00033	SUO00	0,00	0,40	m	ante operam	suolo	parametri fisico-chimici	Gascromatografo MS	DM 13/09/1999 - Metodo I.1 + D.Lgs. 152/06, Parte IV, Titolo V, All. 2	Estrazione solido liquido	EPA 8270D 2014	suolo	gamma-Esaclorocicloesano (Lindano)	< 0.01	mg/Kg SS	0,01	mg/Kg SS	settembre 2017	05/09/2017	08:30	Labo Consult srl	Dimms srl	
45	SUO00_02	SUO00_02a	17LA00033	SUO00	0,00	0,40	m	ante operam	suolo	parametri fisico-chimici	Gascromatografo MS	DM 13/09/1999 - Metodo I.1 + D.Lgs. 152/06, Parte IV, Titolo V, All. 2	Estrazione solido liquido	EPA 8270D 2014	suolo	Clordano	< 0.01	mg/Kg SS	0,01	mg/Kg SS	settembre 2017	05/09/2017	08:30	Labo Consult srl	Dimms srl	
46	SUO00_02	SUO00_02a	17LA00033	SUO00	0,00	0,40	m	ante operam	suolo	parametri fisico-chimici	Gascromatografo MS	DM 13/09/1999 - Metodo I.1 + D.Lgs. 152/06, Parte IV, Titolo V, All. 2	Estrazione solido liquido	EPA 8270D 2014	suolo	DDD, DDE, DDT	< 0.01	mg/Kg SS	0,01	mg/Kg SS	settembre 2017	05/09/2017	08:30	Labo Consult srl	Dimms srl	
47	SUO00_02	SUO00_02a	17LA00033	SUO00	0,00	0,40	m	ante operam	suolo	parametri fisico-chimici	Gascromatografo MS	DM 13/09/1999 - Metodo I.1 + D.Lgs. 152/06, Parte IV, Titolo V, All. 2	Estrazione solido liquido	EPA 8270D 2014	suolo	Dieldrin (mg/kgss)	< 0.01	mg/Kg SS	0,01	mg/Kg SS	settembre 2017	05/09/2017	08:30	Labo Consult srl	Dimms srl	
48	SUO00_02	SUO00_02a	17LA00033	SUO00	0,00	0,40	m	ante operam	suolo	parametri fisico-chimici	Gascromatografo MS	DM 13/09/1999 - Metodo I.1 + D.Lgs. 152/06, Parte IV, Titolo V, All. 2	Estrazione solido liquido	EPA 8270D 2014	suolo	Endrin	< 0.01	mg/Kg SS	0,01	mg/Kg SS	settembre 2017	05/09/2017	08:30	Labo Consult srl	Dimms srl	
49	SUO00_02	SUO00_02a	17LA00033	SUO00	0,00	0,40	m	ante operam	suolo	parametri fisico-chimici	Gascromatografo MS	DM 13/09/1999 - Metodo I.1 + D.Lgs. 152/06, Parte IV, Titolo V, All. 2	Estrazione solido liquido	LABO 04 Ed.08^ (2016)	suolo	PCB	< 0.01	mg/Kg SS	0,06	mg/Kg SS	settembre 2017	05/09/2017	08:30	Labo Consult srl	Dimms srl	

CODICE RILIEVO SUO00_02 - Settembre 2017

CODICE CAMPIONE SUO00_02b

id.	Codice rilievo	Codice Campione	Codice rapporto di prova	Codice stazione	Profondità intervallo campionamento (min)	Profondità intervallo campionamento (max)	Unità misura profondità campionamento	fase di monitoraggio	componente monitorata	tipo rilievo/misura	strumentazione / attrezzatura	metodo / procedura campionamento	metodo preparazione campione (laboratorio)	metodo analisi campione	matrice ambientale	nome analita/parametro	valore analita/parametro	unità di misura analita/parametro	Soglia/limite di legge (dell'analita/parametro)	unità di misura soglia/limite di legge	campagna di monitoraggio	data (data prelievo campione)	ora (legale) prelievo campione	laboratorio	soggetto incaricato	note
1	SUO00_02	SUO00_02b	17LA00034	SUO00	0,40	1,00	m	ante operam	suolo	parametri fisico-chimici	Stufa	DM 13/09/1999 - Metodo I.1 + D.Lgs. 152/06, Parte IV, Titolo V, All. 2	Setacciatura	CNR IRSA 2 Q 64 Vol 2 1984	suolo	Residuo a 105°C	89,5	%	-	%	settembre 2017	05/09/2017	08:30	Labo Consult srl	Dimms srl	
2	SUO00_02	SUO00_02b	17LA00034	SUO00	0,40	1,00	m	ante operam	suolo	parametri fisico-chimici	Setaccio	DM 13/09/1999 - Metodo I.1 + D.Lgs. 152/06, Parte IV, Titolo V, All. 2	Setacciatura	DM 13/09/1999 SO n°185 GU n°248 21/10/1999 Met II.1	suolo	Frazione inferiore a 2 mm	31,2	%	-	%	settembre 2017	05/09/2017	08:30	Labo Consult srl	Dimms srl	
3	SUO00_02	SUO00_02b	17LA00034	SUO00	0,40	1,00	m	ante operam	suolo	parametri fisico-chimici	TITOLAZIONE	DM 13/09/1999 - Metodo I.1 + D.Lgs. 152/06, Parte IV, Titolo V, All. 2	DM 13/09/1999 SO n°185 GU n°248 21/10/1999 Met VII.3	DM 13/09/1999 SO n°185 GU n°248 21/10/1999 Met VII.3	suolo	Carbonio organico totale	11,1	% SS	-	% SS	settembre 2017	05/09/2017	08:30	Labo Consult srl	Dimms srl	
4	SUO00_02	SUO00_02b	17LA00034	SUO00	0,40	1,00	m	ante operam	suolo	parametri fisico-chimici	Spettrofotometro UV	DM 13/09/1999 - Metodo I.1 + D.Lgs. 152/06, Parte IV, Titolo V, All. 2	CNR IRSA 16 Q 64 Vol 3 1986	CNR IRSA 16 Q 64 Vol 3 1986	suolo	Cromo VI	< 2	mg/Kg SS	2	mg/Kg SS	settembre 2017	05/09/2017	08:30	Labo Consult srl	Dimms srl	
5	SUO00_02	SUO00_02b	17LA00034	SUO00	0,40	1,00	m	ante operam	suolo	parametri fisico-chimici	pHmetro	DM 13/09/1999 - Metodo I.1 + D.Lgs. 152/06, Parte IV, Titolo V, All. 2	CNR IRSA 1 Q 64 Vol 3 1985	CNR IRSA 1 Q 64 Vol 3 1985	suolo	pH	8,1	mg/Kg SS	-	mg/Kg SS	settembre 2017	05/09/2017	08:30	Labo Consult srl	Dimms srl	
6	SUO00_02	SUO00_02b	17LA00034	SUO00	0,40	1,00	m	ante operam	suolo	parametri fisico-chimici	Spettrofotometro ICP-OES	DM 13/09/1999 - Metodo I.1 + D.Lgs. 152/06, Parte IV, Titolo V, All. 2	Mineralizzazione digestore a microonde	LABO 09 Ed.09^ (2016)	suolo	Alluminio	11756	mg/Kg SS	-	mg/Kg SS	settembre 2017	05/09/2017	08:30	Labo Consult srl	Dimms srl	
7	SUO00_02	SUO00_02b	17LA00034	SUO00	0,40	1,00	m	ante operam	suolo	parametri fisico-chimici	Spettrofotometro ICP-OES	DM 13/09/1999 - Metodo I.1 + D.Lgs. 152/06, Parte IV, Titolo V, All. 2	Mineralizzazione digestore a microonde	LABO 09 Ed.09^ (2016)	suolo	Arsenico	< 4	mg/Kg SS	20	mg/Kg SS	settembre 2017	05/09/2017	08:30	Labo Consult srl	Dimms srl	
8	SUO00_02	SUO00_02b	17LA00034	SUO00	0,40	1,00	m	ante operam	suolo	parametri fisico-chimici	Spettrofotometro ICP-OES	DM 13/09/1999 - Metodo I.1 + D.Lgs. 152/06, Parte IV, Titolo V, All. 2	Mineralizzazione digestore a microonde	LABO 09 Ed.09^ (2016)	suolo	Cadmio	< 1	mg/Kg SS	2	mg/Kg SS	settembre 2017	05/09/2017	08:30	Labo Consult srl	Dimms srl	
9	SUO00_02	SUO00_02b	17LA00034	SUO00	0,40	1,00	m	ante operam	suolo	parametri fisico-chimici	Spettrofotometro UV	DM 13/09/1999 - Metodo I.1 + D.Lgs. 152/06, Parte IV, Titolo V, All. 2	CNR IRSA 16 Q 64 Vol 3 1986	CNR IRSA 16 Q 64 Vol 3 1986	suolo	Cromo totale	15,7	mg/Kg SS	150	mg/Kg SS	settembre 2017	05/09/2017	08:30	Labo Consult srl	Dimms srl	
10	SUO00_02	SUO00_02b	17LA00034	SUO00	0,40	1,00	m	ante operam	suolo	parametri fisico-chimici	Spettrofotometro ICP-OES	DM 13/09/1999 - Metodo I.1 + D.Lgs. 152/06, Parte IV, Titolo V, All. 2	Mineralizzazione digestore a microonde	LABO 09 Ed.09^ (2016)	suolo	Ferro	11881	mg/Kg SS	-	mg/Kg SS	settembre 2017	05/09/2017	08:30	Labo Consult srl	Dimms srl	
11	SUO00_02	SUO00_02b	17LA00034	SUO00	0,40	1,00	m	ante operam	suolo	parametri fisico-chimici	Spettrofotometro ICP-OES	DM 13/09/1999 - Metodo I.1 + D.Lgs. 152/06, Parte IV, Titolo V, All. 2	EPA 6010D 2014	EPA 6010D 2014	suolo	Mercurio	< 0.5	mg/Kg SS	1	mg/Kg SS	settembre 2017	05/09/2017	08:30	Labo Consult srl	Dimms srl	
12	SUO00_02	SUO00_02b	17LA00034	SUO00	0,40	1,00	m	ante operam	suolo	parametri fisico-chimici	Spettrofotometro ICP-OES	DM 13/09/1999 - Metodo I.1 + D.Lgs. 152/06, Parte IV, Titolo V, All. 2	Mineralizzazione digestore a microonde	LABO 09 Ed.09^ (2016)	suolo	Nichel	10,7	mg/Kg SS	120	mg/Kg SS	settembre 2017	05/09/2017	08:30	Labo Consult srl	Dimms srl	
13	SUO00_02	SUO00_02b	17LA00034	SUO00	0,40	1,00	m	ante operam	suolo	parametri fisico-chimici	Spettrofotometro ICP-OES	DM 13/09/1999 - Metodo I.1 + D.Lgs. 152/06, Parte IV, Titolo V, All. 2	Mineralizzazione digestore a microonde	LABO 09 Ed.09^ (2016)	suolo	Piombo	13,2	mg/Kg SS	100	mg/Kg SS	settembre 2017	05/09/2017	08:30	Labo Consult srl	Dimms srl	
14	SUO00_02	SUO00_02b	17LA00034	SUO00	0,40	1,00	m	ante operam	suolo	parametri fisico-chimici	Spettrofotometro ICP-OES	DM 13/09/1999 - Metodo I.1 + D.Lgs. 152/06, Parte IV, Titolo V, All. 2	Mineralizzazione digestore a microonde	LABO 09 Ed.09^ (2016)	suolo	Rame	6,7	mg/Kg SS	120	mg/Kg SS	settembre 2017	05/09/2017	08:30	Labo Consult srl	Dimms srl	
15	SUO00_02	SUO00_02b	17LA00034	SUO00	0,40	1,00	m	ante operam	suolo	parametri fisico-chimici	Spettrofotometro ICP-OES	DM 13/09/1999 - Metodo I.1 + D.Lgs. 152/06, Parte IV, Titolo V, All. 2	Mineralizzazione digestore a microonde	LABO 09 Ed.09^ (2016)	suolo	Vanadio	15,2	mg/Kg SS	90	mg/Kg SS	settembre 2017	05/09/2017	08:30	Labo Consult srl	Dimms srl	
16	SUO00_02	SUO00_02b	17LA00034	SUO00	0,40	1,00	m	ante operam	suolo	parametri fisico-chimici	Spettrofotometro ICP-OES	DM 13/09/1999 - Metodo I.1 + D.Lgs. 152/06, Parte IV, Titolo V, All. 2	Mineralizzazione digestore a microonde	LABO 09 Ed.09^ (2016)	suolo	Zinco	18,7	mg/Kg SS	150	mg/Kg SS	settembre 2017	05/09/2017	08:30	Labo Consult srl	Dimms srl	
17	SUO00_02	SUO00_02b	17LA00034	SUO00	0,40	1,00	m	ante operam	suolo	parametri fisico-chimici	Gascromatografo SPT	DM 13/09/1999 - Metodo I.1 + D.Lgs. 152/06, Parte IV, Titolo V, All. 2	LABO 10 Ed.06^ (2016)	LABO 10 Ed.06^ (2016)	suolo	Idrocarburi leggeri C<12	< 1	mg/Kg SS	10	mg/Kg SS	settembre 2017	05/09/2017	08:30	Labo Consult srl	Dimms srl	
18	SUO00_02	SUO00_02b	17LA00034	SUO00	0,40	1,00	m	ante operam	suolo	parametri fisico-chimici	Gascromatografo MS	DM 13/09/1999 - Metodo I.1 + D.Lgs. 152/06, Parte IV, Titolo V, All. 2	Estrazione solido liquido	LABO 11 Ed.06^ (2016)	suolo	Idrocarburi pesanti C>12	< 20	mg/Kg SS	50	mg/Kg SS	settembre 2017	05/09/2017	08:30	Labo Consult srl	Dimms srl	
19	SUO00_02	SUO00_02b	17LA00034	SUO00	0,40	1,00	m	ante operam	suolo	parametri fisico-chimici	Gascromatografo SPT	DM 13/09/1999 - Metodo I.1 + D.Lgs. 152/06, Parte IV, Titolo V, All. 2	LABO 10 Ed.06^ (2016)	LABO 10 Ed.06^ (2016)	suolo	Benzene	< 0.01	mg/Kg SS	0,1	mg/Kg SS	settembre 2017	05/09/2017	08:30	Labo Consult srl	Dimms srl	
20	SUO00_02	SUO00_02b	17LA00034	SUO00	0,40	1,00	m	ante operam	suolo	parametri fisico-chimici	Gascromatografo SPT	DM 13/09/1999 - Metodo I.1 + D.Lgs. 152/06, Parte IV, Titolo V, All. 2	LABO 10 Ed.06^ (2016)	LABO 10 Ed.06^ (2016)	suolo	Etilbenzene	< 0.01	mg/Kg SS	0,5	mg/Kg SS	settembre 2017	05/09/2017	08:30	Labo Consult srl	Dimms srl	
21	SUO00_02	SUO00_02b	17LA00034	SUO00	0,40	1,00	m	ante operam	suolo	parametri fisico-chimici	Gascromatografo SPT	DM 13/09/1999 - Metodo I.1 + D.Lgs. 152/06, Parte IV, Titolo V, All. 2	LABO 10 Ed.06^ (2016)	LABO 10 Ed.06^ (2016)	suolo	Xilene (o,m,p)	< 0.01	mg/Kg SS	0,5	mg/Kg SS	settembre 2017	05/09/2017	08:30	Labo Consult srl	Dimms srl	
22	SUO00_02	SUO00_02b	17LA00034	SUO00	0,40	1,00	m	ante operam	suolo	parametri fisico-chimici	Gascromatografo SPT	DM 13/09/1999 - Metodo I.1 + D.Lgs. 152/06, Parte IV, Titolo V, All. 2	LABO 10 Ed.06^ (2016)	LABO 10 Ed.06^ (2016)	suolo	Stirene	< 0.01	mg/Kg SS	0,5	mg/Kg SS	settembre 2017	05/09/2017	08:30	Labo Consult srl	Dimms srl	
23	SUO00_02	SUO00_02b	17LA00034	SUO00	0,40	1,00	m	ante operam	suolo	parametri fisico-chimici	Gascromatografo SPT	DM 13/09/1999 - Metodo I.1 + D.Lgs. 152/06, Parte IV, Titolo V, All. 2	LABO 10 Ed.06^ (2016)	LABO 10 Ed.06^ (2016)	suolo	Toluene	< 0.01	mg/Kg SS	0,5	mg/Kg SS	settembre 2017	05/09/2017	08:30	Labo Consult srl	Dimms srl	
24	SUO00_02	SUO00_02b	17LA00034	SUO00	0,40	1,00	m	ante operam	suolo	parametri fisico-chimici	Gascromatografo SPT	DM 13/09/1999 - Metodo I.1 + D.Lgs. 152/06, Parte IV, Titolo V, All. 2	LABO 10 Ed.06^ (2016)	LABO 10 Ed.06^ (2016)	suolo	Solventi organici aromatici	< 0.01	mg/Kg SS	1	mg/Kg SS	settembre 2017	05/09/2017	08:30	Labo Consult srl	Dimms srl	
25	SUO00_02	SUO00_02b	17LA00034	SUO00	0,40	1,00	m	ante operam	suolo	parametri fisico-chimici	Gascromatografo SPT	DM 13/09/1999 - Metodo I.1 + D.Lgs. 152/06, Parte IV, Titolo V, All. 2	LABO 10 Ed.06^ (2016)	LABO 10 Ed.06^ (2016)	suolo	Benzo (a) Antracene	< 0.01	mg/Kg SS	0,5	mg/Kg SS	settembre 2017	05/09/2017	08:30	Labo Consult srl	Dimms srl	
26	SUO00_02	SUO00_02b	17LA00034	SUO00	0,40	1,00	m	ante operam	suolo	parametri fisico-chimici	Gascromatografo MS	DM 13/09/1999 - Metodo I.1 + D.Lgs. 152/06, Parte IV, Titolo V, All. 2	Estrazione solido liquido	LABO 03 Ed 11^ (2016)	suolo	Benzo (a) Pirene	< 0.01	mg/Kg SS	0,1	mg/Kg SS	settembre 2017	05/09/2017	08:30	Labo Consult srl	Dimms srl	

CODICE RILIEVO SUO00_02 - Settembre 2017

CODICE CAMPIONE SUO00_02b

id.	Codice rilievo	Codice Campione	Codice rapporto di prova	Codice stazione	Profondità intervallo campionamento (min)	Profondità intervallo campionamento (max)	Unità misura profondità campionamento	fase di monitoraggio	componente monitorata	tipo rilievo/misura	strumentazione / attrezzatura	metodo / procedura campionamento	metodo preparazione campione (laboratorio)	metodo analisi campione	matrice ambientale	nome analita/parametro	valore analita/parametro	unità di misura analita/parametro	Soglia/limite di legge (dell'analita/parametro)	unità di misura soglia/limite di legge	campagna di monitoraggio	data (data prelievo campione)	ora (legale) prelievo campione	laboratorio	soggetto incaricato	note
27	SUO00_02	SUO00_02b	17LA00034	SUO00	0,40	1,00	m	ante operam	suolo	parametri fisico-chimici	Gascromatografo MS	DM 13/09/1999 - Metodo I.1 + D.Lgs. 152/06, Parte IV, Titolo V, All. 2	Estrazione solido liquido	LABO 03 Ed 11^ (2016)	suolo	Benzo (b) Fluorantene	< 0.01	mg/Kg SS	0,5	mg/Kg SS	settembre 2017	05/09/2017	08:30	Labo Consult srl	Dimms srl	
28	SUO00_02	SUO00_02b	17LA00034	SUO00	0,40	1,00	m	ante operam	suolo	parametri fisico-chimici	Gascromatografo MS	DM 13/09/1999 - Metodo I.1 + D.Lgs. 152/06, Parte IV, Titolo V, All. 2	Estrazione solido liquido	LABO 03 Ed 11^ (2016)	suolo	Benzo (k) Fluorantene	< 0.01	mg/Kg SS	0,5	mg/Kg SS	settembre 2017	05/09/2017	08:30	Labo Consult srl	Dimms srl	
29	SUO00_02	SUO00_02b	17LA00034	SUO00	0,40	1,00	m	ante operam	suolo	parametri fisico-chimici	Gascromatografo MS	DM 13/09/1999 - Metodo I.1 + D.Lgs. 152/06, Parte IV, Titolo V, All. 2	Estrazione solido liquido	LABO 03 Ed 11^ (2016)	suolo	Benzo (g,h,i) Perilene	< 0.01	mg/Kg SS	0,1	mg/Kg SS	settembre 2017	05/09/2017	08:30	Labo Consult srl	Dimms srl	
30	SUO00_02	SUO00_02b	17LA00034	SUO00	0,40	1,00	m	ante operam	suolo	parametri fisico-chimici	Gascromatografo MS	DM 13/09/1999 - Metodo I.1 + D.Lgs. 152/06, Parte IV, Titolo V, All. 2	Estrazione solido liquido	LABO 03 Ed 11^ (2016)	suolo	Crisene	< 0.01	mg/Kg SS	5	mg/Kg SS	settembre 2017	05/09/2017	08:30	Labo Consult srl	Dimms srl	
31	SUO00_02	SUO00_02b	17LA00034	SUO00	0,40	1,00	m	ante operam	suolo	parametri fisico-chimici	Gascromatografo MS	DM 13/09/1999 - Metodo I.1 + D.Lgs. 152/06, Parte IV, Titolo V, All. 2	Estrazione solido liquido	LABO 03 Ed 11^ (2016)	suolo	Dibenzo (a,e) Pirene	< 0.01	mg/Kg SS	0,1	mg/Kg SS	settembre 2017	05/09/2017	08:30	Labo Consult srl	Dimms srl	
32	SUO00_02	SUO00_02b	17LA00034	SUO00	0,40	1,00	m	ante operam	suolo	parametri fisico-chimici	Gascromatografo MS	DM 13/09/1999 - Metodo I.1 + D.Lgs. 152/06, Parte IV, Titolo V, All. 2	Estrazione solido liquido	LABO 03 Ed 11^ (2016)	suolo	Dibenzo (a,l) Pirene	< 0.01	mg/Kg SS	0,1	mg/Kg SS	settembre 2017	05/09/2017	08:30	Labo Consult srl	Dimms srl	
33	SUO00_02	SUO00_02b	17LA00034	SUO00	0,40	1,00	m	ante operam	suolo	parametri fisico-chimici	Gascromatografo MS	DM 13/09/1999 - Metodo I.1 + D.Lgs. 152/06, Parte IV, Titolo V, All. 2	Estrazione solido liquido	LABO 03 Ed 11^ (2016)	suolo	Dibenzo (a,i) Pirene	< 0.01	mg/Kg SS	0,1	mg/Kg SS	settembre 2017	05/09/2017	08:30	Labo Consult srl	Dimms srl	
34	SUO00_02	SUO00_02b	17LA00034	SUO00	0,40	1,00	m	ante operam	suolo	parametri fisico-chimici	Gascromatografo MS	DM 13/09/1999 - Metodo I.1 + D.Lgs. 152/06, Parte IV, Titolo V, All. 2	Estrazione solido liquido	LABO 03 Ed 11^ (2016)	suolo	Dibenzo (a,h) Pirene	< 0.01	mg/Kg SS	0,1	mg/Kg SS	settembre 2017	05/09/2017	08:30	Labo Consult srl	Dimms srl	
35	SUO00_02	SUO00_02b	17LA00034	SUO00	0,40	1,00	m	ante operam	suolo	parametri fisico-chimici	Gascromatografo MS	DM 13/09/1999 - Metodo I.1 + D.Lgs. 152/06, Parte IV, Titolo V, All. 2	Estrazione solido liquido	LABO 03 Ed 11^ (2016)	suolo	Sommatoria policiclici aromatici	< 0.01	mg/Kg SS	10	mg/Kg SS	settembre 2017	05/09/2017	08:30	Labo Consult srl	Dimms srl	
36	SUO00_02	SUO00_02b	17LA00034	SUO00	0,40	1,00	m	ante operam	suolo	parametri fisico-chimici	Gascromatografo MS	DM 13/09/1999 - Metodo I.1 + D.Lgs. 152/06, Parte IV, Titolo V, All. 2	Estrazione solido liquido	LABO 03 Ed 11^ (2016)	suolo	Dibenzo (a,h) Antracene	< 0.01	mg/Kg SS	0,1	mg/Kg SS	settembre 2017	05/09/2017	08:30	Labo Consult srl	Dimms srl	
37	SUO00_02	SUO00_02b	17LA00034	SUO00	0,40	1,00	m	ante operam	suolo	parametri fisico-chimici	Gascromatografo MS	DM 13/09/1999 - Metodo I.1 + D.Lgs. 152/06, Parte IV, Titolo V, All. 2	Estrazione solido liquido	LABO 03 Ed 11^ (2016)	suolo	Indeno (1,2,3,cd) Pirene	< 0.01	mg/Kg SS	0,1	mg/Kg SS	settembre 2017	05/09/2017	08:30	Labo Consult srl	Dimms srl	
38	SUO00_02	SUO00_02b	17LA00034	SUO00	0,40	1,00	m	ante operam	suolo	parametri fisico-chimici	Gascromatografo MS	DM 13/09/1999 - Metodo I.1 + D.Lgs. 152/06, Parte IV, Titolo V, All. 2	Estrazione solido liquido	LABO 03 Ed 11^ (2016)	suolo	Pirene	< 0.01	mg/Kg SS	5	mg/Kg SS	settembre 2017	05/09/2017	08:30	Labo Consult srl	Dimms srl	
39	SUO00_02	SUO00_02b	17LA00034	SUO00	0,40	1,00	m	ante operam	suolo	parametri fisico-chimici	Gascromatografo MS	DM 13/09/1999 - Metodo I.1 + D.Lgs. 152/06, Parte IV, Titolo V, All. 2	Estrazione solido liquido	LABO 03 Ed 11^ (2016)	suolo	Alaclor	< 0.01	mg/Kg SS	0,1	mg/Kg SS	settembre 2017	05/09/2017	08:30	Labo Consult srl	Dimms srl	
40	SUO00_02	SUO00_02b	17LA00034	SUO00	0,40	1,00	m	ante operam	suolo	parametri fisico-chimici	Gascromatografo MS	DM 13/09/1999 - Metodo I.1 + D.Lgs. 152/06, Parte IV, Titolo V, All. 2	Estrazione solido liquido	EPA 8270D 2014	suolo	Aldrin	< 0.01	mg/Kg SS	10	mg/Kg SS	settembre 2017	05/09/2017	08:30	Labo Consult srl	Dimms srl	
41	SUO00_02	SUO00_02b	17LA00034	SUO00	0,40	1,00	m	ante operam	suolo	parametri fisico-chimici	Gascromatografo MS	DM 13/09/1999 - Metodo I.1 + D.Lgs. 152/06, Parte IV, Titolo V, All. 2	Estrazione solido liquido	EPA 8270D 2014	suolo	Atrazina	< 0.01	mg/Kg SS	0,01	mg/Kg SS	settembre 2017	05/09/2017	08:30	Labo Consult srl	Dimms srl	
42	SUO00_02	SUO00_02b	17LA00034	SUO00	0,40	1,00	m	ante operam	suolo	parametri fisico-chimici	Gascromatografo MS	DM 13/09/1999 - Metodo I.1 + D.Lgs. 152/06, Parte IV, Titolo V, All. 2	Estrazione solido liquido	EPA 8270D 2014	suolo	alfa-Esaclorocicloesano	< 0.01	mg/Kg SS	0,01	mg/Kg SS	settembre 2017	05/09/2017	08:30	Labo Consult srl	Dimms srl	
43	SUO00_02	SUO00_02b	17LA00034	SUO00	0,40	1,00	m	ante operam	suolo	parametri fisico-chimici	Gascromatografo MS	DM 13/09/1999 - Metodo I.1 + D.Lgs. 152/06, Parte IV, Titolo V, All. 2	Estrazione solido liquido	EPA 8270D 2014	suolo	beta-Esaclorocicloesano	< 0.01	mg/Kg SS	0,01	mg/Kg SS	settembre 2017	05/09/2017	08:30	Labo Consult srl	Dimms srl	
44	SUO00_02	SUO00_02b	17LA00034	SUO00	0,40	1,00	m	ante operam	suolo	parametri fisico-chimici	Gascromatografo MS	DM 13/09/1999 - Metodo I.1 + D.Lgs. 152/06, Parte IV, Titolo V, All. 2	Estrazione solido liquido	EPA 8270D 2014	suolo	gamma-Esaclorocicloesano (Lindano)	< 0.01	mg/Kg SS	0,01	mg/Kg SS	settembre 2017	05/09/2017	08:30	Labo Consult srl	Dimms srl	
45	SUO00_02	SUO00_02b	17LA00034	SUO00	0,40	1,00	m	ante operam	suolo	parametri fisico-chimici	Gascromatografo MS	DM 13/09/1999 - Metodo I.1 + D.Lgs. 152/06, Parte IV, Titolo V, All. 2	Estrazione solido liquido	EPA 8270D 2014	suolo	Clordano	< 0.01	mg/Kg SS	0,01	mg/Kg SS	settembre 2017	05/09/2017	08:30	Labo Consult srl	Dimms srl	
46	SUO00_02	SUO00_02b	17LA00034	SUO00	0,40	1,00	m	ante operam	suolo	parametri fisico-chimici	Gascromatografo MS	DM 13/09/1999 - Metodo I.1 + D.Lgs. 152/06, Parte IV, Titolo V, All. 2	Estrazione solido liquido	EPA 8270D 2014	suolo	DDD, DDE, DDT	< 0.01	mg/Kg SS	0,01	mg/Kg SS	settembre 2017	05/09/2017	08:30	Labo Consult srl	Dimms srl	
47	SUO00_02	SUO00_02b	17LA00034	SUO00	0,40	1,00	m	ante operam	suolo	parametri fisico-chimici	Gascromatografo MS	DM 13/09/1999 - Metodo I.1 + D.Lgs. 152/06, Parte IV, Titolo V, All. 2	Estrazione solido liquido	EPA 8270D 2014	suolo	Dieldrin (mg/kgss)	< 0.01	mg/Kg SS	0,01	mg/Kg SS	settembre 2017	05/09/2017	08:30	Labo Consult srl	Dimms srl	
48	SUO00_02	SUO00_02b	17LA00034	SUO00	0,40	1,00	m	ante operam	suolo	parametri fisico-chimici	Gascromatografo MS	DM 13/09/1999 - Metodo I.1 + D.Lgs. 152/06, Parte IV, Titolo V, All. 2	Estrazione solido liquido	EPA 8270D 2014	suolo	Endrin	< 0.01	mg/Kg SS	0,01	mg/Kg SS	settembre 2017	05/09/2017	08:30	Labo Consult srl	Dimms srl	
49	SUO00_02	SUO00_02b	17LA00034	SUO00	0,40	1,00	m	ante operam	suolo	parametri fisico-chimici	Gascromatografo MS	DM 13/09/1999 - Metodo I.1 + D.Lgs. 152/06, Parte IV, Titolo V, All. 2	Estrazione solido liquido	LABO 04 Ed.08^ (2016)	suolo	PCB	< 0.01	mg/Kg SS	0,06	mg/Kg SS	settembre 2017	05/09/2017	08:30	Labo Consult srl	Dimms srl	

CODICE RILIEVO SUO00_02 - Settembre 2017

CODICE CAMPIONE SUO00_02c

id.	Codice rilievo	Codice Campione	Codice rapporto di prova	Codice stazione	Profondità intervallo campionamento (min)	Profondità intervallo campionamento (max)	Unità misura profondità campionamento	fase di monitoraggio	componente monitorata	tipo rilievo/misura	strumentazione / attrezzatura	metodo / procedura campionamento	metodo preparazione campione (laboratorio)	metodo analisi campione	matrice ambientale	nome analita/parametro	valore analita/parametro	unità di misura analita/parametro	Soglia/limite di legge (dell'analita/parametro)	unità di misura soglia/limite di legge	campagna di monitoraggio	data (data prelievo campione)	ora (legale) prelievo campione	laboratorio	soggetto incaricato	note
1	SUO00_02	SUO00_02c	17LA00035	SUO00	1,00	1,50	m	ante operam	suolo	parametri fisico-chimici	Stufa	DM 13/09/1999 - Metodo I.1 + D.Lgs. 152/06, Parte IV, Titolo V, All. 2	Setacciatura	CNR IRSA 2 Q 64 Vol 2 1984	suolo	Residuo a 105°C	88,4	%	-	%	settembre 2017	05/09/2017	08:30	Labo Consult srl	Dimms srl	
2	SUO00_02	SUO00_02c	17LA00035	SUO00	1,00	1,50	m	ante operam	suolo	parametri fisico-chimici	Setaccio	DM 13/09/1999 - Metodo I.1 + D.Lgs. 152/06, Parte IV, Titolo V, All. 2	Setacciatura	DM 13/09/1999 SO n°185 GU n°248 21/10/1999 Met II.1	suolo	Frazione inferiore a 2 mm	27,5	%	-	%	settembre 2017	05/09/2017	08:30	Labo Consult srl	Dimms srl	
3	SUO00_02	SUO00_02c	17LA00035	SUO00	1,00	1,50	m	ante operam	suolo	parametri fisico-chimici	TITOLAZIONE	DM 13/09/1999 - Metodo I.1 + D.Lgs. 152/06, Parte IV, Titolo V, All. 2	DM 13/09/1999 SO n°185 GU n°248 21/10/1999 Met VII.3	DM 13/09/1999 SO n°185 GU n°248 21/10/1999 Met VII.3	suolo	Carbonio organico totale	11,3	% SS	-	% SS	settembre 2017	05/09/2017	08:30	Labo Consult srl	Dimms srl	
4	SUO00_02	SUO00_02c	17LA00035	SUO00	1,00	1,50	m	ante operam	suolo	parametri fisico-chimici	Spettrofotometro UV	DM 13/09/1999 - Metodo I.1 + D.Lgs. 152/06, Parte IV, Titolo V, All. 2	CNR IRSA 16 Q 64 Vol 3 1986	CNR IRSA 16 Q 64 Vol 3 1986	suolo	Cromo VI	< 2	mg/Kg SS	2	mg/Kg SS	settembre 2017	05/09/2017	08:30	Labo Consult srl	Dimms srl	
5	SUO00_02	SUO00_02c	17LA00035	SUO00	1,00	1,50	m	ante operam	suolo	parametri fisico-chimici	pHmetro	DM 13/09/1999 - Metodo I.1 + D.Lgs. 152/06, Parte IV, Titolo V, All. 2	CNR IRSA 1 Q 64 Vol 3 1985	CNR IRSA 1 Q 64 Vol 3 1985	suolo	pH	8,4	mg/Kg SS	-	mg/Kg SS	settembre 2017	05/09/2017	08:30	Labo Consult srl	Dimms srl	
6	SUO00_02	SUO00_02c	17LA00035	SUO00	1,00	1,50	m	ante operam	suolo	parametri fisico-chimici	Spettrofotometro ICP-OES	DM 13/09/1999 - Metodo I.1 + D.Lgs. 152/06, Parte IV, Titolo V, All. 2	Mineralizzazione digestore a microonde	LABO 09 Ed.09^ (2016)	suolo	Alluminio	9592	mg/Kg SS	-	mg/Kg SS	settembre 2017	05/09/2017	08:30	Labo Consult srl	Dimms srl	
7	SUO00_02	SUO00_02c	17LA00035	SUO00	1,00	1,50	m	ante operam	suolo	parametri fisico-chimici	Spettrofotometro ICP-OES	DM 13/09/1999 - Metodo I.1 + D.Lgs. 152/06, Parte IV, Titolo V, All. 2	Mineralizzazione digestore a microonde	LABO 09 Ed.09^ (2016)	suolo	Arsenico	< 4	mg/Kg SS	20	mg/Kg SS	settembre 2017	05/09/2017	08:30	Labo Consult srl	Dimms srl	
8	SUO00_02	SUO00_02c	17LA00035	SUO00	1,00	1,50	m	ante operam	suolo	parametri fisico-chimici	Spettrofotometro ICP-OES	DM 13/09/1999 - Metodo I.1 + D.Lgs. 152/06, Parte IV, Titolo V, All. 2	Mineralizzazione digestore a microonde	LABO 09 Ed.09^ (2016)	suolo	Cadmio	< 1	mg/Kg SS	2	mg/Kg SS	settembre 2017	05/09/2017	08:30	Labo Consult srl	Dimms srl	
9	SUO00_02	SUO00_02c	17LA00035	SUO00	1,00	1,50	m	ante operam	suolo	parametri fisico-chimici	Spettrofotometro UV	DM 13/09/1999 - Metodo I.1 + D.Lgs. 152/06, Parte IV, Titolo V, All. 2	CNR IRSA 16 Q 64 Vol 3 1986	CNR IRSA 16 Q 64 Vol 3 1986	suolo	Cromo totale	13,9	mg/Kg SS	150	mg/Kg SS	settembre 2017	05/09/2017	08:30	Labo Consult srl	Dimms srl	
10	SUO00_02	SUO00_02c	17LA00035	SUO00	1,00	1,50	m	ante operam	suolo	parametri fisico-chimici	Spettrofotometro ICP-OES	DM 13/09/1999 - Metodo I.1 + D.Lgs. 152/06, Parte IV, Titolo V, All. 2	Mineralizzazione digestore a microonde	LABO 09 Ed.09^ (2016)	suolo	Ferro	9768	mg/Kg SS	-	mg/Kg SS	settembre 2017	05/09/2017	08:30	Labo Consult srl	Dimms srl	
11	SUO00_02	SUO00_02c	17LA00035	SUO00	1,00	1,50	m	ante operam	suolo	parametri fisico-chimici	Spettrofotometro ICP-OES	DM 13/09/1999 - Metodo I.1 + D.Lgs. 152/06, Parte IV, Titolo V, All. 2	EPA 6010D 2014	EPA 6010D 2014	suolo	Mercurio	< 0.5	mg/Kg SS	1	mg/Kg SS	settembre 2017	05/09/2017	08:30	Labo Consult srl	Dimms srl	
12	SUO00_02	SUO00_02c	17LA00035	SUO00	1,00	1,50	m	ante operam	suolo	parametri fisico-chimici	Spettrofotometro ICP-OES	DM 13/09/1999 - Metodo I.1 + D.Lgs. 152/06, Parte IV, Titolo V, All. 2	Mineralizzazione digestore a microonde	LABO 09 Ed.09^ (2016)	suolo	Nichel	< 10	mg/Kg SS	120	mg/Kg SS	settembre 2017	05/09/2017	08:30	Labo Consult srl	Dimms srl	
13	SUO00_02	SUO00_02c	17LA00035	SUO00	1,00	1,50	m	ante operam	suolo	parametri fisico-chimici	Spettrofotometro ICP-OES	DM 13/09/1999 - Metodo I.1 + D.Lgs. 152/06, Parte IV, Titolo V, All. 2	Mineralizzazione digestore a microonde	LABO 09 Ed.09^ (2016)	suolo	Piombo	11,7	mg/Kg SS	100	mg/Kg SS	settembre 2017	05/09/2017	08:30	Labo Consult srl	Dimms srl	
14	SUO00_02	SUO00_02c	17LA00035	SUO00	1,00	1,50	m	ante operam	suolo	parametri fisico-chimici	Spettrofotometro ICP-OES	DM 13/09/1999 - Metodo I.1 + D.Lgs. 152/06, Parte IV, Titolo V, All. 2	Mineralizzazione digestore a microonde	LABO 09 Ed.09^ (2016)	suolo	Rame	5,9	mg/Kg SS	120	mg/Kg SS	settembre 2017	05/09/2017	08:30	Labo Consult srl	Dimms srl	
15	SUO00_02	SUO00_02c	17LA00035	SUO00	1,00	1,50	m	ante operam	suolo	parametri fisico-chimici	Spettrofotometro ICP-OES	DM 13/09/1999 - Metodo I.1 + D.Lgs. 152/06, Parte IV, Titolo V, All. 2	Mineralizzazione digestore a microonde	LABO 09 Ed.09^ (2016)	suolo	Vanadio	13,4	mg/Kg SS	90	mg/Kg SS	settembre 2017	05/09/2017	08:30	Labo Consult srl	Dimms srl	
16	SUO00_02	SUO00_02c	17LA00035	SUO00	1,00	1,50	m	ante operam	suolo	parametri fisico-chimici	Spettrofotometro ICP-OES	DM 13/09/1999 - Metodo I.1 + D.Lgs. 152/06, Parte IV, Titolo V, All. 2	Mineralizzazione digestore a microonde	LABO 09 Ed.09^ (2016)	suolo	Zinco	16,5	mg/Kg SS	150	mg/Kg SS	settembre 2017	05/09/2017	08:30	Labo Consult srl	Dimms srl	
17	SUO00_02	SUO00_02c	17LA00035	SUO00	1,00	1,50	m	ante operam	suolo	parametri fisico-chimici	Gascromatografo SPT	DM 13/09/1999 - Metodo I.1 + D.Lgs. 152/06, Parte IV, Titolo V, All. 2	LABO 10 Ed.06^ (2016)	LABO 10 Ed.06^ (2016)	suolo	Idrocarburi leggeri C<12	< 1	mg/Kg SS	10	mg/Kg SS	settembre 2017	05/09/2017	08:30	Labo Consult srl	Dimms srl	
18	SUO00_02	SUO00_02c	17LA00035	SUO00	1,00	1,50	m	ante operam	suolo	parametri fisico-chimici	Gascromatografo MS	DM 13/09/1999 - Metodo I.1 + D.Lgs. 152/06, Parte IV, Titolo V, All. 2	Estrazione solido liquido	LABO 11 Ed.06^ (2016)	suolo	Idrocarburi pesanti C>12	< 20	mg/Kg SS	50	mg/Kg SS	settembre 2017	05/09/2017	08:30	Labo Consult srl	Dimms srl	
19	SUO00_02	SUO00_02c	17LA00035	SUO00	1,00	1,50	m	ante operam	suolo	parametri fisico-chimici	Gascromatografo SPT	DM 13/09/1999 - Metodo I.1 + D.Lgs. 152/06, Parte IV, Titolo V, All. 2	LABO 10 Ed.06^ (2016)	LABO 10 Ed.06^ (2016)	suolo	Benzene	< 0.01	mg/Kg SS	0,1	mg/Kg SS	settembre 2017	05/09/2017	08:30	Labo Consult srl	Dimms srl	
20	SUO00_02	SUO00_02c	17LA00035	SUO00	1,00	1,50	m	ante operam	suolo	parametri fisico-chimici	Gascromatografo SPT	DM 13/09/1999 - Metodo I.1 + D.Lgs. 152/06, Parte IV, Titolo V, All. 2	LABO 10 Ed.06^ (2016)	LABO 10 Ed.06^ (2016)	suolo	Etilbenzene	< 0.01	mg/Kg SS	0,5	mg/Kg SS	settembre 2017	05/09/2017	08:30	Labo Consult srl	Dimms srl	
21	SUO00_02	SUO00_02c	17LA00035	SUO00	1,00	1,50	m	ante operam	suolo	parametri fisico-chimici	Gascromatografo SPT	DM 13/09/1999 - Metodo I.1 + D.Lgs. 152/06, Parte IV, Titolo V, All. 2	LABO 10 Ed.06^ (2016)	LABO 10 Ed.06^ (2016)	suolo	Xilene (o,m,p)	< 0.01	mg/Kg SS	0,5	mg/Kg SS	settembre 2017	05/09/2017	08:30	Labo Consult srl	Dimms srl	
22	SUO00_02	SUO00_02c	17LA00035	SUO00	1,00	1,50	m	ante operam	suolo	parametri fisico-chimici	Gascromatografo SPT	DM 13/09/1999 - Metodo I.1 + D.Lgs. 152/06, Parte IV, Titolo V, All. 2	LABO 10 Ed.06^ (2016)	LABO 10 Ed.06^ (2016)	suolo	Stirene	< 0.01	mg/Kg SS	0,5	mg/Kg SS	settembre 2017	05/09/2017	08:30	Labo Consult srl	Dimms srl	
23	SUO00_02	SUO00_02c	17LA00035	SUO00	1,00	1,50	m	ante operam	suolo	parametri fisico-chimici	Gascromatografo SPT	DM 13/09/1999 - Metodo I.1 + D.Lgs. 152/06, Parte IV, Titolo V, All. 2	LABO 10 Ed.06^ (2016)	LABO 10 Ed.06^ (2016)	suolo	Toluene	< 0.01	mg/Kg SS	0,5	mg/Kg SS	settembre 2017	05/09/2017	08:30	Labo Consult srl	Dimms srl	
24	SUO00_02	SUO00_02c	17LA00035	SUO00	1,00	1,50	m	ante operam	suolo	parametri fisico-chimici	Gascromatografo SPT	DM 13/09/1999 - Metodo I.1 + D.Lgs. 152/06, Parte IV, Titolo V, All. 2	LABO 10 Ed.06^ (2016)	LABO 10 Ed.06^ (2016)	suolo	Solventi organici aromatici	< 0.01	mg/Kg SS	1	mg/Kg SS	settembre 2017	05/09/2017	08:30	Labo Consult srl	Dimms srl	
25	SUO00_02	SUO00_02c	17LA00035	SUO00	1,00	1,50	m	ante operam	suolo	parametri fisico-chimici	Gascromatografo SPT	DM 13/09/1999 - Metodo I.1 + D.Lgs. 152/06, Parte IV, Titolo V, All. 2	LABO 10 Ed.06^ (2016)	LABO 10 Ed.06^ (2016)	suolo	Benzo (a) Antracene	< 0.01	mg/Kg SS	0,5	mg/Kg SS	settembre 2017	05/09/2017	08:30	Labo Consult srl	Dimms srl	
26	SUO00_02	SUO00_02c	17LA00035	SUO00	1,00	1,50	m	ante operam	suolo	parametri fisico-chimici	Gascromatografo MS	DM 13/09/1999 - Metodo I.1 + D.Lgs. 152/06, Parte IV, Titolo V, All. 2	Estrazione solido liquido	LABO 03 Ed 11^ (2016)	suolo	Benzo (a) Pirene	< 0.01	mg/Kg SS	0,1	mg/Kg SS	settembre 2017	05/09/2017	08:30	Labo Consult srl	Dimms srl	

CODICE RILIEVO SUO00_02 - Settembre 2017

CODICE CAMPIONE SUO00_02c

id.	Codice rilievo	Codice Campione	Codice rapporto di prova	Codice stazione	Profondità intervallo campionamento (min)	Profondità intervallo campionamento (max)	Unità misura profondità campionamento	fase di monitoraggio	componente monitorata	tipo rilievo/misura	strumentazione / attrezzatura	metodo / procedura campionamento	metodo preparazione campione (laboratorio)	metodo analisi campione	matrice ambientale	nome analita/parametro	valore analita/parametro	unità di misura analita/parametro	Soglia/limite di legge (dell'analita/parametro)	unità di misura soglia/limite di legge	campagna di monitoraggio	data (data prelievo campione)	ora (legale) prelievo campione	laboratorio	soggetto incaricato	note
27	SUO00_02	SUO00_02c	17LA00035	SUO00	1,00	1,50	m	ante operam	suolo	parametri fisico-chimici	Gascromatografo MS	DM 13/09/1999 - Metodo I.1 + D.Lgs. 152/06, Parte IV, Titolo V, All. 2	Estrazione solido liquido	LABO 03 Ed 11^ (2016)	suolo	Benzo (b) Fluorantene	< 0.01	mg/Kg SS	0,5	mg/Kg SS	settembre 2017	05/09/2017	08:30	Labo Consult srl	Dimms srl	
28	SUO00_02	SUO00_02c	17LA00035	SUO00	1,00	1,50	m	ante operam	suolo	parametri fisico-chimici	Gascromatografo MS	DM 13/09/1999 - Metodo I.1 + D.Lgs. 152/06, Parte IV, Titolo V, All. 2	Estrazione solido liquido	LABO 03 Ed 11^ (2016)	suolo	Benzo (k) Fluorantene	< 0.01	mg/Kg SS	0,5	mg/Kg SS	settembre 2017	05/09/2017	08:30	Labo Consult srl	Dimms srl	
29	SUO00_02	SUO00_02c	17LA00035	SUO00	1,00	1,50	m	ante operam	suolo	parametri fisico-chimici	Gascromatografo MS	DM 13/09/1999 - Metodo I.1 + D.Lgs. 152/06, Parte IV, Titolo V, All. 2	Estrazione solido liquido	LABO 03 Ed 11^ (2016)	suolo	Benzo (g,h,i) Perilene	< 0.01	mg/Kg SS	0,1	mg/Kg SS	settembre 2017	05/09/2017	08:30	Labo Consult srl	Dimms srl	
30	SUO00_02	SUO00_02c	17LA00035	SUO00	1,00	1,50	m	ante operam	suolo	parametri fisico-chimici	Gascromatografo MS	DM 13/09/1999 - Metodo I.1 + D.Lgs. 152/06, Parte IV, Titolo V, All. 2	Estrazione solido liquido	LABO 03 Ed 11^ (2016)	suolo	Crisene	< 0.01	mg/Kg SS	5	mg/Kg SS	settembre 2017	05/09/2017	08:30	Labo Consult srl	Dimms srl	
31	SUO00_02	SUO00_02c	17LA00035	SUO00	1,00	1,50	m	ante operam	suolo	parametri fisico-chimici	Gascromatografo MS	DM 13/09/1999 - Metodo I.1 + D.Lgs. 152/06, Parte IV, Titolo V, All. 2	Estrazione solido liquido	LABO 03 Ed 11^ (2016)	suolo	Dibenzo (a,e) Pirene	< 0.01	mg/Kg SS	0,1	mg/Kg SS	settembre 2017	05/09/2017	08:30	Labo Consult srl	Dimms srl	
32	SUO00_02	SUO00_02c	17LA00035	SUO00	1,00	1,50	m	ante operam	suolo	parametri fisico-chimici	Gascromatografo MS	DM 13/09/1999 - Metodo I.1 + D.Lgs. 152/06, Parte IV, Titolo V, All. 2	Estrazione solido liquido	LABO 03 Ed 11^ (2016)	suolo	Dibenzo (a,l) Pirene	< 0.01	mg/Kg SS	0,1	mg/Kg SS	settembre 2017	05/09/2017	08:30	Labo Consult srl	Dimms srl	
33	SUO00_02	SUO00_02c	17LA00035	SUO00	1,00	1,50	m	ante operam	suolo	parametri fisico-chimici	Gascromatografo MS	DM 13/09/1999 - Metodo I.1 + D.Lgs. 152/06, Parte IV, Titolo V, All. 2	Estrazione solido liquido	LABO 03 Ed 11^ (2016)	suolo	Dibenzo (a,i) Pirene	< 0.01	mg/Kg SS	0,1	mg/Kg SS	settembre 2017	05/09/2017	08:30	Labo Consult srl	Dimms srl	
34	SUO00_02	SUO00_02c	17LA00035	SUO00	1,00	1,50	m	ante operam	suolo	parametri fisico-chimici	Gascromatografo MS	DM 13/09/1999 - Metodo I.1 + D.Lgs. 152/06, Parte IV, Titolo V, All. 2	Estrazione solido liquido	LABO 03 Ed 11^ (2016)	suolo	Dibenzo (a,h) Pirene	< 0.01	mg/Kg SS	0,1	mg/Kg SS	settembre 2017	05/09/2017	08:30	Labo Consult srl	Dimms srl	
35	SUO00_02	SUO00_02c	17LA00035	SUO00	1,00	1,50	m	ante operam	suolo	parametri fisico-chimici	Gascromatografo MS	DM 13/09/1999 - Metodo I.1 + D.Lgs. 152/06, Parte IV, Titolo V, All. 2	Estrazione solido liquido	LABO 03 Ed 11^ (2016)	suolo	Sommatoria policiclici aromatici	< 0.01	mg/Kg SS	10	mg/Kg SS	settembre 2017	05/09/2017	08:30	Labo Consult srl	Dimms srl	
36	SUO00_02	SUO00_02c	17LA00035	SUO00	1,00	1,50	m	ante operam	suolo	parametri fisico-chimici	Gascromatografo MS	DM 13/09/1999 - Metodo I.1 + D.Lgs. 152/06, Parte IV, Titolo V, All. 2	Estrazione solido liquido	LABO 03 Ed 11^ (2016)	suolo	Dibenzo (a,h) Antracene	< 0.01	mg/Kg SS	0,1	mg/Kg SS	settembre 2017	05/09/2017	08:30	Labo Consult srl	Dimms srl	
37	SUO00_02	SUO00_02c	17LA00035	SUO00	1,00	1,50	m	ante operam	suolo	parametri fisico-chimici	Gascromatografo MS	DM 13/09/1999 - Metodo I.1 + D.Lgs. 152/06, Parte IV, Titolo V, All. 2	Estrazione solido liquido	LABO 03 Ed 11^ (2016)	suolo	Indeno (1,2,3,cd) Pirene	< 0.01	mg/Kg SS	0,1	mg/Kg SS	settembre 2017	05/09/2017	08:30	Labo Consult srl	Dimms srl	
38	SUO00_02	SUO00_02c	17LA00035	SUO00	1,00	1,50	m	ante operam	suolo	parametri fisico-chimici	Gascromatografo MS	DM 13/09/1999 - Metodo I.1 + D.Lgs. 152/06, Parte IV, Titolo V, All. 2	Estrazione solido liquido	LABO 03 Ed 11^ (2016)	suolo	Pirene	< 0.01	mg/Kg SS	5	mg/Kg SS	settembre 2017	05/09/2017	08:30	Labo Consult srl	Dimms srl	
39	SUO00_02	SUO00_02c	17LA00035	SUO00	1,00	1,50	m	ante operam	suolo	parametri fisico-chimici	Gascromatografo MS	DM 13/09/1999 - Metodo I.1 + D.Lgs. 152/06, Parte IV, Titolo V, All. 2	Estrazione solido liquido	LABO 03 Ed 11^ (2016)	suolo	Alaclor	< 0.01	mg/Kg SS	0,1	mg/Kg SS	settembre 2017	05/09/2017	08:30	Labo Consult srl	Dimms srl	
40	SUO00_02	SUO00_02c	17LA00035	SUO00	1,00	1,50	m	ante operam	suolo	parametri fisico-chimici	Gascromatografo MS	DM 13/09/1999 - Metodo I.1 + D.Lgs. 152/06, Parte IV, Titolo V, All. 2	Estrazione solido liquido	EPA 8270D 2014	suolo	Aldrin	< 0.01	mg/Kg SS	10	mg/Kg SS	settembre 2017	05/09/2017	08:30	Labo Consult srl	Dimms srl	
41	SUO00_02	SUO00_02c	17LA00035	SUO00	1,00	1,50	m	ante operam	suolo	parametri fisico-chimici	Gascromatografo MS	DM 13/09/1999 - Metodo I.1 + D.Lgs. 152/06, Parte IV, Titolo V, All. 2	Estrazione solido liquido	EPA 8270D 2014	suolo	Atrazina	< 0.01	mg/Kg SS	0,01	mg/Kg SS	settembre 2017	05/09/2017	08:30	Labo Consult srl	Dimms srl	
42	SUO00_02	SUO00_02c	17LA00035	SUO00	1,00	1,50	m	ante operam	suolo	parametri fisico-chimici	Gascromatografo MS	DM 13/09/1999 - Metodo I.1 + D.Lgs. 152/06, Parte IV, Titolo V, All. 2	Estrazione solido liquido	EPA 8270D 2014	suolo	alfa-Esaclorocicloesano	< 0.01	mg/Kg SS	0,01	mg/Kg SS	settembre 2017	05/09/2017	08:30	Labo Consult srl	Dimms srl	
43	SUO00_02	SUO00_02c	17LA00035	SUO00	1,00	1,50	m	ante operam	suolo	parametri fisico-chimici	Gascromatografo MS	DM 13/09/1999 - Metodo I.1 + D.Lgs. 152/06, Parte IV, Titolo V, All. 2	Estrazione solido liquido	EPA 8270D 2014	suolo	beta-Esaclorocicloesano	< 0.01	mg/Kg SS	0,01	mg/Kg SS	settembre 2017	05/09/2017	08:30	Labo Consult srl	Dimms srl	
44	SUO00_02	SUO00_02c	17LA00035	SUO00	1,00	1,50	m	ante operam	suolo	parametri fisico-chimici	Gascromatografo MS	DM 13/09/1999 - Metodo I.1 + D.Lgs. 152/06, Parte IV, Titolo V, All. 2	Estrazione solido liquido	EPA 8270D 2014	suolo	gamma-Esaclorocicloesano (Lindano)	< 0.01	mg/Kg SS	0,01	mg/Kg SS	settembre 2017	05/09/2017	08:30	Labo Consult srl	Dimms srl	
45	SUO00_02	SUO00_02c	17LA00035	SUO00	1,00	1,50	m	ante operam	suolo	parametri fisico-chimici	Gascromatografo MS	DM 13/09/1999 - Metodo I.1 + D.Lgs. 152/06, Parte IV, Titolo V, All. 2	Estrazione solido liquido	EPA 8270D 2014	suolo	Clordano	< 0.01	mg/Kg SS	0,01	mg/Kg SS	settembre 2017	05/09/2017	08:30	Labo Consult srl	Dimms srl	
46	SUO00_02	SUO00_02c	17LA00035	SUO00	1,00	1,50	m	ante operam	suolo	parametri fisico-chimici	Gascromatografo MS	DM 13/09/1999 - Metodo I.1 + D.Lgs. 152/06, Parte IV, Titolo V, All. 2	Estrazione solido liquido	EPA 8270D 2014	suolo	DDD, DDE, DDT	< 0.01	mg/Kg SS	0,01	mg/Kg SS	settembre 2017	05/09/2017	08:30	Labo Consult srl	Dimms srl	
47	SUO00_02	SUO00_02c	17LA00035	SUO00	1,00	1,50	m	ante operam	suolo	parametri fisico-chimici	Gascromatografo MS	DM 13/09/1999 - Metodo I.1 + D.Lgs. 152/06, Parte IV, Titolo V, All. 2	Estrazione solido liquido	EPA 8270D 2014	suolo	Dieldrin (mg/kgss)	< 0.01	mg/Kg SS	0,01	mg/Kg SS	settembre 2017	05/09/2017	08:30	Labo Consult srl	Dimms srl	
48	SUO00_02	SUO00_02c	17LA00035	SUO00	1,00	1,50	m	ante operam	suolo	parametri fisico-chimici	Gascromatografo MS	DM 13/09/1999 - Metodo I.1 + D.Lgs. 152/06, Parte IV, Titolo V, All. 2	Estrazione solido liquido	EPA 8270D 2014	suolo	Endrin	< 0.01	mg/Kg SS	0,01	mg/Kg SS	settembre 2017	05/09/2017	08:30	Labo Consult srl	Dimms srl	
49	SUO00_02	SUO00_02c	17LA00035	SUO00	1,00	1,50	m	ante operam	suolo	parametri fisico-chimici	Gascromatografo MS	DM 13/09/1999 - Metodo I.1 + D.Lgs. 152/06, Parte IV, Titolo V, All. 2	Estrazione solido liquido	LABO 04 Ed.08^ (2016)	suolo	PCB	< 0.01	mg/Kg SS	0,06	mg/Kg SS	settembre 2017	05/09/2017	08:30	Labo Consult srl	Dimms srl	

CODICE RILIEVO SUO01_02 - Settembre 2017

CODICE CAMPIONE SUO01_02a

id.	Codice rilievo	Codice Campione	Codice rapporto di prova	Codice stazione	Profondità intervallo campionamento (min)	Profondità intervallo campionamento (max)	Unità misura profondità campionamento	fase di monitoraggio	componente monitorata	tipo rilievo/misura	strumentazione / attrezzatura	metodo / procedura campionamento	metodo preparazione campione (laboratorio)	metodo analisi campione	matrice ambientale	nome analita/parametro	valore analita/parametro	unità di misura analita/parametro	Soglia/limite di legge (dell'analita/parametro)	unità di misura soglia/limite di legge	campagna di monitoraggio	data (data prelievo campione)	ora (legale) prelievo campione	laboratorio	soggetto incaricato	note
1	SUO01_02	SUO01_02a	17LA00036	SUO01	0,00	0,40	m	ante operam	suolo	parametri fisico-chimici	Stufa	DM 13/09/1999 - Metodo I.1 + D.Lgs. 152/06, Parte IV, Titolo V, All. 2	Setacciatura	CNR IRSA 2 Q 64 Vol 2 1984	suolo	Residuo a 105°C	93	%	-	%	settembre 2017	05/09/2017	08:30	Labo Consult srl	Dimms srl	
2	SUO01_02	SUO00_02a	17LA00036	SUO01	0,00	0,40	m	ante operam	suolo	parametri fisico-chimici	Setaccio	DM 13/09/1999 - Metodo I.1 + D.Lgs. 152/06, Parte IV, Titolo V, All. 2	Setacciatura	DM 13/09/1999 SO n°185 GU n°248 21/10/1999 Met II.1	suolo	Frazione inferiore a 2 mm	40,7	%	-	%	settembre 2017	05/09/2017	08:30	Labo Consult srl	Dimms srl	
3	SUO01_02	SUO00_02a	17LA00036	SUO01	0,00	0,40	m	ante operam	suolo	parametri fisico-chimici	TITOLAZIONE	DM 13/09/1999 - Metodo I.1 + D.Lgs. 152/06, Parte IV, Titolo V, All. 2	DM 13/09/1999 SO n°185 GU n°248 21/10/1999 Met VII.3	DM 13/09/1999 SO n°185 GU n°248 21/10/1999 Met VII.3	suolo	Carbonio organico totale	46,5	% SS	-	% SS	settembre 2017	05/09/2017	08:30	Labo Consult srl	Dimms srl	
4	SUO01_02	SUO00_02a	17LA00036	SUO01	0,00	0,40	m	ante operam	suolo	parametri fisico-chimici	Spettrofotometro UV	DM 13/09/1999 - Metodo I.1 + D.Lgs. 152/06, Parte IV, Titolo V, All. 2	CNR IRSA 16 Q 64 Vol 3 1986	CNR IRSA 16 Q 64 Vol 3 1986	suolo	Cromo VI	< 2	mg/Kg SS	2	mg/Kg SS	settembre 2017	05/09/2017	08:30	Labo Consult srl	Dimms srl	
5	SUO01_02	SUO00_02a	17LA00036	SUO01	0,00	0,40	m	ante operam	suolo	parametri fisico-chimici	pHmetro	DM 13/09/1999 - Metodo I.1 + D.Lgs. 152/06, Parte IV, Titolo V, All. 2	CNR IRSA 1 Q 64 Vol 3 1985	CNR IRSA 1 Q 64 Vol 3 1985	suolo	pH	8,7	mg/Kg SS	-	mg/Kg SS	settembre 2017	05/09/2017	08:30	Labo Consult srl	Dimms srl	
6	SUO01_02	SUO00_02a	17LA00036	SUO01	0,00	0,40	m	ante operam	suolo	parametri fisico-chimici	Spettrofotometro ICP-OES	DM 13/09/1999 - Metodo I.1 + D.Lgs. 152/06, Parte IV, Titolo V, All. 2	Mineralizzazione digestore a microonde	LABO 09 Ed.09^ (2016)	suolo	Alluminio	10484	mg/Kg SS	-	mg/Kg SS	settembre 2017	05/09/2017	08:30	Labo Consult srl	Dimms srl	
7	SUO01_02	SUO00_02a	17LA00036	SUO01	0,00	0,40	m	ante operam	suolo	parametri fisico-chimici	Spettrofotometro ICP-OES	DM 13/09/1999 - Metodo I.1 + D.Lgs. 152/06, Parte IV, Titolo V, All. 2	Mineralizzazione digestore a microonde	LABO 09 Ed.09^ (2016)	suolo	Arsenico	< 4	mg/Kg SS	20	mg/Kg SS	settembre 2017	05/09/2017	08:30	Labo Consult srl	Dimms srl	
8	SUO01_02	SUO00_02a	17LA00036	SUO01	0,00	0,40	m	ante operam	suolo	parametri fisico-chimici	Spettrofotometro ICP-OES	DM 13/09/1999 - Metodo I.1 + D.Lgs. 152/06, Parte IV, Titolo V, All. 2	Mineralizzazione digestore a microonde	LABO 09 Ed.09^ (2016)	suolo	Cadmio	< 1	mg/Kg SS	2	mg/Kg SS	settembre 2017	05/09/2017	08:30	Labo Consult srl	Dimms srl	
9	SUO01_02	SUO00_02a	17LA00036	SUO01	0,00	0,40	m	ante operam	suolo	parametri fisico-chimici	Spettrofotometro UV	DM 13/09/1999 - Metodo I.1 + D.Lgs. 152/06, Parte IV, Titolo V, All. 2	CNR IRSA 16 Q 64 Vol 3 1986	CNR IRSA 16 Q 64 Vol 3 1986	suolo	Cromo totale	15,3	mg/Kg SS	150	mg/Kg SS	settembre 2017	05/09/2017	08:30	Labo Consult srl	Dimms srl	
10	SUO01_02	SUO00_02a	17LA00036	SUO01	0,00	0,40	m	ante operam	suolo	parametri fisico-chimici	Spettrofotometro ICP-OES	DM 13/09/1999 - Metodo I.1 + D.Lgs. 152/06, Parte IV, Titolo V, All. 2	Mineralizzazione digestore a microonde	LABO 09 Ed.09^ (2016)	suolo	Ferro	12829	mg/Kg SS	-	mg/Kg SS	settembre 2017	05/09/2017	08:30	Labo Consult srl	Dimms srl	
11	SUO01_02	SUO00_02a	17LA00036	SUO01	0,00	0,40	m	ante operam	suolo	parametri fisico-chimici	Spettrofotometro ICP-OES	DM 13/09/1999 - Metodo I.1 + D.Lgs. 152/06, Parte IV, Titolo V, All. 2	EPA 6010D 2014	EPA 6010D 2014	suolo	Mercurio	< 0.5	mg/Kg SS	1	mg/Kg SS	settembre 2017	05/09/2017	08:30	Labo Consult srl	Dimms srl	
12	SUO01_02	SUO00_02a	17LA00036	SUO01	0,00	0,40	m	ante operam	suolo	parametri fisico-chimici	Spettrofotometro ICP-OES	DM 13/09/1999 - Metodo I.1 + D.Lgs. 152/06, Parte IV, Titolo V, All. 2	Mineralizzazione digestore a microonde	LABO 09 Ed.09^ (2016)	suolo	Nichel	11,1	mg/Kg SS	120	mg/Kg SS	settembre 2017	05/09/2017	08:30	Labo Consult srl	Dimms srl	
13	SUO01_02	SUO00_02a	17LA00036	SUO01	0,00	0,40	m	ante operam	suolo	parametri fisico-chimici	Spettrofotometro ICP-OES	DM 13/09/1999 - Metodo I.1 + D.Lgs. 152/06, Parte IV, Titolo V, All. 2	Mineralizzazione digestore a microonde	LABO 09 Ed.09^ (2016)	suolo	Piombo	5,2	mg/Kg SS	100	mg/Kg SS	settembre 2017	05/09/2017	08:30	Labo Consult srl	Dimms srl	
14	SUO01_02	SUO00_02a	17LA00036	SUO01	0,00	0,40	m	ante operam	suolo	parametri fisico-chimici	Spettrofotometro ICP-OES	DM 13/09/1999 - Metodo I.1 + D.Lgs. 152/06, Parte IV, Titolo V, All. 2	Mineralizzazione digestore a microonde	LABO 09 Ed.09^ (2016)	suolo	Rame	11,7	mg/Kg SS	120	mg/Kg SS	settembre 2017	05/09/2017	08:30	Labo Consult srl	Dimms srl	
15	SUO01_02	SUO00_02a	17LA00036	SUO01	0,00	0,40	m	ante operam	suolo	parametri fisico-chimici	Spettrofotometro ICP-OES	DM 13/09/1999 - Metodo I.1 + D.Lgs. 152/06, Parte IV, Titolo V, All. 2	Mineralizzazione digestore a microonde	LABO 09 Ed.09^ (2016)	suolo	Vanadio	15,3	mg/Kg SS	90	mg/Kg SS	settembre 2017	05/09/2017	08:30	Labo Consult srl	Dimms srl	
16	SUO01_02	SUO00_02a	17LA00036	SUO01	0,00	0,40	m	ante operam	suolo	parametri fisico-chimici	Spettrofotometro ICP-OES	DM 13/09/1999 - Metodo I.1 + D.Lgs. 152/06, Parte IV, Titolo V, All. 2	Mineralizzazione digestore a microonde	LABO 09 Ed.09^ (2016)	suolo	Zinco	38	mg/Kg SS	150	mg/Kg SS	settembre 2017	05/09/2017	08:30	Labo Consult srl	Dimms srl	
17	SUO01_02	SUO00_02a	17LA00036	SUO01	0,00	0,40	m	ante operam	suolo	parametri fisico-chimici	Gascromatografo SPT	DM 13/09/1999 - Metodo I.1 + D.Lgs. 152/06, Parte IV, Titolo V, All. 2	LABO 10 Ed.06^ (2016)	LABO 10 Ed.06^ (2016)	suolo	Idrocarburi leggeri C<12	< 1	mg/Kg SS	10	mg/Kg SS	settembre 2017	05/09/2017	08:30	Labo Consult srl	Dimms srl	
18	SUO01_02	SUO00_02a	17LA00036	SUO01	0,00	0,40	m	ante operam	suolo	parametri fisico-chimici	Gascromatografo MS	DM 13/09/1999 - Metodo I.1 + D.Lgs. 152/06, Parte IV, Titolo V, All. 2	Estrazione solido liquido	LABO 11 Ed.06^ (2016)	suolo	Idrocarburi pesanti C>12	< 20	mg/Kg SS	50	mg/Kg SS	settembre 2017	05/09/2017	08:30	Labo Consult srl	Dimms srl	
19	SUO01_02	SUO00_02a	17LA00036	SUO01	0,00	0,40	m	ante operam	suolo	parametri fisico-chimici	Gascromatografo SPT	DM 13/09/1999 - Metodo I.1 + D.Lgs. 152/06, Parte IV, Titolo V, All. 2	LABO 10 Ed.06^ (2016)	LABO 10 Ed.06^ (2016)	suolo	Benzene	< 0.01	mg/Kg SS	0,1	mg/Kg SS	settembre 2017	05/09/2017	08:30	Labo Consult srl	Dimms srl	
20	SUO01_02	SUO00_02a	17LA00036	SUO01	0,00	0,40	m	ante operam	suolo	parametri fisico-chimici	Gascromatografo SPT	DM 13/09/1999 - Metodo I.1 + D.Lgs. 152/06, Parte IV, Titolo V, All. 2	LABO 10 Ed.06^ (2016)	LABO 10 Ed.06^ (2016)	suolo	Etilbenzene	< 0.01	mg/Kg SS	0,5	mg/Kg SS	settembre 2017	05/09/2017	08:30	Labo Consult srl	Dimms srl	
21	SUO01_02	SUO00_02a	17LA00036	SUO01	0,00	0,40	m	ante operam	suolo	parametri fisico-chimici	Gascromatografo SPT	DM 13/09/1999 - Metodo I.1 + D.Lgs. 152/06, Parte IV, Titolo V, All. 2	LABO 10 Ed.06^ (2016)	LABO 10 Ed.06^ (2016)	suolo	Xilene (o,m,p)	< 0.01	mg/Kg SS	0,5	mg/Kg SS	settembre 2017	05/09/2017	08:30	Labo Consult srl	Dimms srl	
22	SUO01_02	SUO00_02a	17LA00036	SUO01	0,00	0,40	m	ante operam	suolo	parametri fisico-chimici	Gascromatografo SPT	DM 13/09/1999 - Metodo I.1 + D.Lgs. 152/06, Parte IV, Titolo V, All. 2	LABO 10 Ed.06^ (2016)	LABO 10 Ed.06^ (2016)	suolo	Stirene	< 0.01	mg/Kg SS	0,5	mg/Kg SS	settembre 2017	05/09/2017	08:30	Labo Consult srl	Dimms srl	
23	SUO01_02	SUO00_02a	17LA00036	SUO01	0,00	0,40	m	ante operam	suolo	parametri fisico-chimici	Gascromatografo SPT	DM 13/09/1999 - Metodo I.1 + D.Lgs. 152/06, Parte IV, Titolo V, All. 2	LABO 10 Ed.06^ (2016)	LABO 10 Ed.06^ (2016)	suolo	Toluene	< 0.01	mg/Kg SS	0,5	mg/Kg SS	settembre 2017	05/09/2017	08:30	Labo Consult srl	Dimms srl	
24	SUO01_02	SUO00_02a	17LA00036	SUO01	0,00	0,40	m	ante operam	suolo	parametri fisico-chimici	Gascromatografo SPT	DM 13/09/1999 - Metodo I.1 + D.Lgs. 152/06, Parte IV, Titolo V, All. 2	LABO 10 Ed.06^ (2016)	LABO 10 Ed.06^ (2016)	suolo	Solventi organici aromatici	< 0.01	mg/Kg SS	1	mg/Kg SS	settembre 2017	05/09/2017	08:30	Labo Consult srl	Dimms srl	
25	SUO01_02	SUO00_02a	17LA00036	SUO01	0,00	0,40	m	ante operam	suolo	parametri fisico-chimici	Gascromatografo SPT	DM 13/09/1999 - Metodo I.1 + D.Lgs. 152/06, Parte IV, Titolo V, All. 2	LABO 10 Ed.06^ (2016)	LABO 10 Ed.06^ (2016)	suolo	Benzo (a) Antracene	< 0.01	mg/Kg SS	0,5	mg/Kg SS	settembre 2017	05/09/2017	08:30	Labo Consult srl	Dimms srl	
26	SUO01_02	SUO00_02a	17LA00036	SUO01	0,00	0,40	m	ante operam	suolo	parametri fisico-chimici	Gascromatografo MS	DM 13/09/1999 - Metodo I.1 + D.Lgs. 152/06, Parte IV, Titolo V, All. 2	Estrazione solido liquido	LABO 03 Ed 11^ (2016)	suolo	Benzo (a) Pirene	< 0.01	mg/Kg SS	0,1	mg/Kg SS	settembre 2017	05/09/2017	08:30	Labo Consult srl	Dimms srl	

CODICE RILIEVO SUO01_02 - Settembre 2017

CODICE CAMPIONE SUO01_02a

id.	Codice rilievo	Codice Campione	Codice rapporto di prova	Codice stazione	Profondità intervallo campionamento (min)	Profondità intervallo campionamento (max)	Unità misura profondità campionamento	fase di monitoraggio	componente monitorata	tipo rilievo/misura	strumentazione / attrezzatura	metodo / procedura campionamento	metodo preparazione campione (laboratorio)	metodo analisi campione	matrice ambientale	nome analita/parametro	valore analita/parametro	unità di misura analita/parametro	Soglia/limite di legge (dell'analita/parametro)	unità di misura soglia/limite di legge	campagna di monitoraggio	data (data prelievo campione)	ora (legale) prelievo campione	laboratorio	soggetto incaricato	note
27	SUO01_02	SUO00_02a	17LA00036	SUO01	0,00	0,40	m	ante operam	suolo	parametri fisico-chimici	Gascromatografo MS	DM 13/09/1999 - Metodo I.1 + D.Lgs. 152/06, Parte IV, Titolo V, All. 2	Estrazione solido liquido	LABO 03 Ed 11^ (2016)	suolo	Benzo (b) Fluorantene	< 0.01	mg/Kg SS	0,5	mg/Kg SS	settembre 2017	05/09/2017	08:30	Labo Consult srl	Dimms srl	
28	SUO01_02	SUO00_02a	17LA00036	SUO01	0,00	0,40	m	ante operam	suolo	parametri fisico-chimici	Gascromatografo MS	DM 13/09/1999 - Metodo I.1 + D.Lgs. 152/06, Parte IV, Titolo V, All. 2	Estrazione solido liquido	LABO 03 Ed 11^ (2016)	suolo	Benzo (k) Fluorantene	< 0.01	mg/Kg SS	0,5	mg/Kg SS	settembre 2017	05/09/2017	08:30	Labo Consult srl	Dimms srl	
29	SUO01_02	SUO00_02a	17LA00036	SUO01	0,00	0,40	m	ante operam	suolo	parametri fisico-chimici	Gascromatografo MS	DM 13/09/1999 - Metodo I.1 + D.Lgs. 152/06, Parte IV, Titolo V, All. 2	Estrazione solido liquido	LABO 03 Ed 11^ (2016)	suolo	Benzo (g,h,i) Perilene	< 0.01	mg/Kg SS	0,1	mg/Kg SS	settembre 2017	05/09/2017	08:30	Labo Consult srl	Dimms srl	
30	SUO01_02	SUO00_02a	17LA00036	SUO01	0,00	0,40	m	ante operam	suolo	parametri fisico-chimici	Gascromatografo MS	DM 13/09/1999 - Metodo I.1 + D.Lgs. 152/06, Parte IV, Titolo V, All. 2	Estrazione solido liquido	LABO 03 Ed 11^ (2016)	suolo	Crisene	< 0.01	mg/Kg SS	5	mg/Kg SS	settembre 2017	05/09/2017	08:30	Labo Consult srl	Dimms srl	
31	SUO01_02	SUO00_02a	17LA00036	SUO01	0,00	0,40	m	ante operam	suolo	parametri fisico-chimici	Gascromatografo MS	DM 13/09/1999 - Metodo I.1 + D.Lgs. 152/06, Parte IV, Titolo V, All. 2	Estrazione solido liquido	LABO 03 Ed 11^ (2016)	suolo	Dibenzo (a,e) Pirene	< 0.01	mg/Kg SS	0,1	mg/Kg SS	settembre 2017	05/09/2017	08:30	Labo Consult srl	Dimms srl	
32	SUO01_02	SUO00_02a	17LA00036	SUO01	0,00	0,40	m	ante operam	suolo	parametri fisico-chimici	Gascromatografo MS	DM 13/09/1999 - Metodo I.1 + D.Lgs. 152/06, Parte IV, Titolo V, All. 2	Estrazione solido liquido	LABO 03 Ed 11^ (2016)	suolo	Dibenzo (a,l) Pirene	< 0.01	mg/Kg SS	0,1	mg/Kg SS	settembre 2017	05/09/2017	08:30	Labo Consult srl	Dimms srl	
33	SUO01_02	SUO00_02a	17LA00036	SUO01	0,00	0,40	m	ante operam	suolo	parametri fisico-chimici	Gascromatografo MS	DM 13/09/1999 - Metodo I.1 + D.Lgs. 152/06, Parte IV, Titolo V, All. 2	Estrazione solido liquido	LABO 03 Ed 11^ (2016)	suolo	Dibenzo (a,i) Pirene	< 0.01	mg/Kg SS	0,1	mg/Kg SS	settembre 2017	05/09/2017	08:30	Labo Consult srl	Dimms srl	
34	SUO01_02	SUO00_02a	17LA00036	SUO01	0,00	0,40	m	ante operam	suolo	parametri fisico-chimici	Gascromatografo MS	DM 13/09/1999 - Metodo I.1 + D.Lgs. 152/06, Parte IV, Titolo V, All. 2	Estrazione solido liquido	LABO 03 Ed 11^ (2016)	suolo	Dibenzo (a,h) Pirene	< 0.01	mg/Kg SS	0,1	mg/Kg SS	settembre 2017	05/09/2017	08:30	Labo Consult srl	Dimms srl	
35	SUO01_02	SUO00_02a	17LA00036	SUO01	0,00	0,40	m	ante operam	suolo	parametri fisico-chimici	Gascromatografo MS	DM 13/09/1999 - Metodo I.1 + D.Lgs. 152/06, Parte IV, Titolo V, All. 2	Estrazione solido liquido	LABO 03 Ed 11^ (2016)	suolo	Sommatoria policiclici aromatici	< 0.01	mg/Kg SS	10	mg/Kg SS	settembre 2017	05/09/2017	08:30	Labo Consult srl	Dimms srl	
36	SUO01_02	SUO00_02a	17LA00036	SUO01	0,00	0,40	m	ante operam	suolo	parametri fisico-chimici	Gascromatografo MS	DM 13/09/1999 - Metodo I.1 + D.Lgs. 152/06, Parte IV, Titolo V, All. 2	Estrazione solido liquido	LABO 03 Ed 11^ (2016)	suolo	Dibenzo (a,h) Antracene	< 0.01	mg/Kg SS	0,1	mg/Kg SS	settembre 2017	05/09/2017	08:30	Labo Consult srl	Dimms srl	
37	SUO01_02	SUO00_02a	17LA00036	SUO01	0,00	0,40	m	ante operam	suolo	parametri fisico-chimici	Gascromatografo MS	DM 13/09/1999 - Metodo I.1 + D.Lgs. 152/06, Parte IV, Titolo V, All. 2	Estrazione solido liquido	LABO 03 Ed 11^ (2016)	suolo	Indeno (1,2,3,cd) Pirene	< 0.01	mg/Kg SS	0,1	mg/Kg SS	settembre 2017	05/09/2017	08:30	Labo Consult srl	Dimms srl	
38	SUO01_02	SUO00_02a	17LA00036	SUO01	0,00	0,40	m	ante operam	suolo	parametri fisico-chimici	Gascromatografo MS	DM 13/09/1999 - Metodo I.1 + D.Lgs. 152/06, Parte IV, Titolo V, All. 2	Estrazione solido liquido	LABO 03 Ed 11^ (2016)	suolo	Pirene	< 0.01	mg/Kg SS	5	mg/Kg SS	settembre 2017	05/09/2017	08:30	Labo Consult srl	Dimms srl	
39	SUO01_02	SUO00_02a	17LA00036	SUO01	0,00	0,40	m	ante operam	suolo	parametri fisico-chimici	Gascromatografo MS	DM 13/09/1999 - Metodo I.1 + D.Lgs. 152/06, Parte IV, Titolo V, All. 2	Estrazione solido liquido	LABO 03 Ed 11^ (2016)	suolo	Alaclor	< 0.01	mg/Kg SS	0,1	mg/Kg SS	settembre 2017	05/09/2017	08:30	Labo Consult srl	Dimms srl	
40	SUO01_02	SUO00_02a	17LA00036	SUO01	0,00	0,40	m	ante operam	suolo	parametri fisico-chimici	Gascromatografo MS	DM 13/09/1999 - Metodo I.1 + D.Lgs. 152/06, Parte IV, Titolo V, All. 2	Estrazione solido liquido	EPA 8270D 2014	suolo	Aldrin	< 0.01	mg/Kg SS	10	mg/Kg SS	settembre 2017	05/09/2017	08:30	Labo Consult srl	Dimms srl	
41	SUO01_02	SUO00_02a	17LA00036	SUO01	0,00	0,40	m	ante operam	suolo	parametri fisico-chimici	Gascromatografo MS	DM 13/09/1999 - Metodo I.1 + D.Lgs. 152/06, Parte IV, Titolo V, All. 2	Estrazione solido liquido	EPA 8270D 2014	suolo	Atrazina	< 0.01	mg/Kg SS	0,01	mg/Kg SS	settembre 2017	05/09/2017	08:30	Labo Consult srl	Dimms srl	
42	SUO01_02	SUO00_02a	17LA00036	SUO01	0,00	0,40	m	ante operam	suolo	parametri fisico-chimici	Gascromatografo MS	DM 13/09/1999 - Metodo I.1 + D.Lgs. 152/06, Parte IV, Titolo V, All. 2	Estrazione solido liquido	EPA 8270D 2014	suolo	alfa-Esaclorocicloesano	< 0.01	mg/Kg SS	0,01	mg/Kg SS	settembre 2017	05/09/2017	08:30	Labo Consult srl	Dimms srl	
43	SUO01_02	SUO00_02a	17LA00036	SUO01	0,00	0,40	m	ante operam	suolo	parametri fisico-chimici	Gascromatografo MS	DM 13/09/1999 - Metodo I.1 + D.Lgs. 152/06, Parte IV, Titolo V, All. 2	Estrazione solido liquido	EPA 8270D 2014	suolo	beta-Esaclorocicloesano	< 0.01	mg/Kg SS	0,01	mg/Kg SS	settembre 2017	05/09/2017	08:30	Labo Consult srl	Dimms srl	
44	SUO01_02	SUO00_02a	17LA00036	SUO01	0,00	0,40	m	ante operam	suolo	parametri fisico-chimici	Gascromatografo MS	DM 13/09/1999 - Metodo I.1 + D.Lgs. 152/06, Parte IV, Titolo V, All. 2	Estrazione solido liquido	EPA 8270D 2014	suolo	gamma-Esaclorocicloesano (Lindano)	< 0.01	mg/Kg SS	0,01	mg/Kg SS	settembre 2017	05/09/2017	08:30	Labo Consult srl	Dimms srl	
45	SUO01_02	SUO00_02a	17LA00036	SUO01	0,00	0,40	m	ante operam	suolo	parametri fisico-chimici	Gascromatografo MS	DM 13/09/1999 - Metodo I.1 + D.Lgs. 152/06, Parte IV, Titolo V, All. 2	Estrazione solido liquido	EPA 8270D 2014	suolo	Clordano	< 0.01	mg/Kg SS	0,01	mg/Kg SS	settembre 2017	05/09/2017	08:30	Labo Consult srl	Dimms srl	
46	SUO01_02	SUO00_02a	17LA00036	SUO01	0,00	0,40	m	ante operam	suolo	parametri fisico-chimici	Gascromatografo MS	DM 13/09/1999 - Metodo I.1 + D.Lgs. 152/06, Parte IV, Titolo V, All. 2	Estrazione solido liquido	EPA 8270D 2014	suolo	DDD, DDE, DDT	< 0.01	mg/Kg SS	0,01	mg/Kg SS	settembre 2017	05/09/2017	08:30	Labo Consult srl	Dimms srl	
47	SUO01_02	SUO00_02a	17LA00036	SUO01	0,00	0,40	m	ante operam	suolo	parametri fisico-chimici	Gascromatografo MS	DM 13/09/1999 - Metodo I.1 + D.Lgs. 152/06, Parte IV, Titolo V, All. 2	Estrazione solido liquido	EPA 8270D 2014	suolo	Dieldrin (mg/kgss)	< 0.01	mg/Kg SS	0,01	mg/Kg SS	settembre 2017	05/09/2017	08:30	Labo Consult srl	Dimms srl	
48	SUO01_02	SUO00_02a	17LA00036	SUO01	0,00	0,40	m	ante operam	suolo	parametri fisico-chimici	Gascromatografo MS	DM 13/09/1999 - Metodo I.1 + D.Lgs. 152/06, Parte IV, Titolo V, All. 2	Estrazione solido liquido	EPA 8270D 2014	suolo	Endrin	< 0.01	mg/Kg SS	0,01	mg/Kg SS	settembre 2017	05/09/2017	08:30	Labo Consult srl	Dimms srl	
49	SUO01_02	SUO00_02a	17LA00036	SUO01	0,00	0,40	m	ante operam	suolo	parametri fisico-chimici	Gascromatografo MS	DM 13/09/1999 - Metodo I.1 + D.Lgs. 152/06, Parte IV, Titolo V, All. 2	Estrazione solido liquido	LABO 04 Ed.08^ (2016)	suolo	PCB	< 0.01	mg/Kg SS	0,06	mg/Kg SS	settembre 2017	05/09/2017	08:30	Labo Consult srl	Dimms srl	

CODICE RILIEVO SUO01_02 - Settembre 2017

CODICE CAMPIONE SUO01_02b

id.	Codice rilievo	Codice Campione	Codice rapporto di prova	Codice stazione	Profondità intervallo campionamento (min)	Profondità intervallo campionamento (max)	Unità misura profondità campionamento	fase di monitoraggio	componente monitorata	tipo rilievo/misura	strumentazione / attrezzatura	metodo / procedura campionamento	metodo preparazione campione (laboratorio)	metodo analisi campione	matrice ambientale	nome analita/parametro	valore analita/parametro	unità di misura analita/parametro	Soglia/limite di legge (dell'analita/parametro)	unità di misura soglia/limite di legge	campagna di monitoraggio	data (data prelievo campione)	ora (legale) prelievo campione	laboratorio	soggetto incaricato	note
1	SUO01_02	SUO01_02b	17LA00037	SUO01	0,40	1,00	m	ante operam	suolo	parametri fisico-chimici	Stufa	DM 13/09/1999 - Metodo I.1 + D.Lgs. 152/06, Parte IV, Titolo V, All. 2	Setacciatura	CNR IRSA 2 Q 64 Vol 2 1984	suolo	Residuo a 105°C	92,6	%	-	%	settembre 2017	05/09/2017	08:30	Labo Consult srl	Dimms srl	
2	SUO01_02	SUO00_02b	17LA00037	SUO01	0,40	1,00	m	ante operam	suolo	parametri fisico-chimici	Setaccio	DM 13/09/1999 - Metodo I.1 + D.Lgs. 152/06, Parte IV, Titolo V, All. 2	Setacciatura	DM 13/09/1999 SO n°185 GU n°248 21/10/1999 Met II.1	suolo	Frazione inferiore a 2 mm	38,5	%	-	%	settembre 2017	05/09/2017	08:30	Labo Consult srl	Dimms srl	
3	SUO01_02	SUO01_02b	17LA00037	SUO01	0,40	1,00	m	ante operam	suolo	parametri fisico-chimici	TITOLAZIONE	DM 13/09/1999 - Metodo I.1 + D.Lgs. 152/06, Parte IV, Titolo V, All. 2	DM 13/09/1999 SO n°185 GU n°248 21/10/1999 Met VII.3	DM 13/09/1999 SO n°185 GU n°248 21/10/1999 Met VII.3	suolo	Carbonio organico totale	34,8	% SS	-	% SS	settembre 2017	05/09/2017	08:30	Labo Consult srl	Dimms srl	
4	SUO01_02	SUO00_02b	17LA00037	SUO01	0,40	1,00	m	ante operam	suolo	parametri fisico-chimici	Spettrofotometro UV	DM 13/09/1999 - Metodo I.1 + D.Lgs. 152/06, Parte IV, Titolo V, All. 2	CNR IRSA 16 Q 64 Vol 3 1986	CNR IRSA 16 Q 64 Vol 3 1986	suolo	Cromo VI	< 2	mg/Kg SS	2	mg/Kg SS	settembre 2017	05/09/2017	08:30	Labo Consult srl	Dimms srl	
5	SUO01_02	SUO01_02b	17LA00037	SUO01	0,40	1,00	m	ante operam	suolo	parametri fisico-chimici	pHmetro	DM 13/09/1999 - Metodo I.1 + D.Lgs. 152/06, Parte IV, Titolo V, All. 2	CNR IRSA 1 Q 64 Vol 3 1985	CNR IRSA 1 Q 64 Vol 3 1985	suolo	pH	8,8	mg/Kg SS	-	mg/Kg SS	settembre 2017	05/09/2017	08:30	Labo Consult srl	Dimms srl	
6	SUO01_02	SUO00_02b	17LA00037	SUO01	0,40	1,00	m	ante operam	suolo	parametri fisico-chimici	Spettrofotometro ICP-OES	DM 13/09/1999 - Metodo I.1 + D.Lgs. 152/06, Parte IV, Titolo V, All. 2	Mineralizzazione digestore a microonde	LABO 09 Ed.09^ (2016)	suolo	Alluminio	8932	mg/Kg SS	-	mg/Kg SS	settembre 2017	05/09/2017	08:30	Labo Consult srl	Dimms srl	
7	SUO01_02	SUO01_02b	17LA00037	SUO01	0,40	1,00	m	ante operam	suolo	parametri fisico-chimici	Spettrofotometro ICP-OES	DM 13/09/1999 - Metodo I.1 + D.Lgs. 152/06, Parte IV, Titolo V, All. 2	Mineralizzazione digestore a microonde	LABO 09 Ed.09^ (2016)	suolo	Arsenico	< 4	mg/Kg SS	20	mg/Kg SS	settembre 2017	05/09/2017	08:30	Labo Consult srl	Dimms srl	
8	SUO01_02	SUO00_02b	17LA00037	SUO01	0,40	1,00	m	ante operam	suolo	parametri fisico-chimici	Spettrofotometro ICP-OES	DM 13/09/1999 - Metodo I.1 + D.Lgs. 152/06, Parte IV, Titolo V, All. 2	Mineralizzazione digestore a microonde	LABO 09 Ed.09^ (2016)	suolo	Cadmio	< 1	mg/Kg SS	2	mg/Kg SS	settembre 2017	05/09/2017	08:30	Labo Consult srl	Dimms srl	
9	SUO01_02	SUO01_02b	17LA00037	SUO01	0,40	1,00	m	ante operam	suolo	parametri fisico-chimici	Spettrofotometro UV	DM 13/09/1999 - Metodo I.1 + D.Lgs. 152/06, Parte IV, Titolo V, All. 2	CNR IRSA 16 Q 64 Vol 3 1986	CNR IRSA 16 Q 64 Vol 3 1986	suolo	Cromo totale	14,5	mg/Kg SS	150	mg/Kg SS	settembre 2017	05/09/2017	08:30	Labo Consult srl	Dimms srl	
10	SUO01_02	SUO00_02b	17LA00037	SUO01	0,40	1,00	m	ante operam	suolo	parametri fisico-chimici	Spettrofotometro ICP-OES	DM 13/09/1999 - Metodo I.1 + D.Lgs. 152/06, Parte IV, Titolo V, All. 2	Mineralizzazione digestore a microonde	LABO 09 Ed.09^ (2016)	suolo	Ferro	10934	mg/Kg SS	-	mg/Kg SS	settembre 2017	05/09/2017	08:30	Labo Consult srl	Dimms srl	
11	SUO01_02	SUO01_02b	17LA00037	SUO01	0,40	1,00	m	ante operam	suolo	parametri fisico-chimici	Spettrofotometro ICP-OES	DM 13/09/1999 - Metodo I.1 + D.Lgs. 152/06, Parte IV, Titolo V, All. 2	EPA 6010D 2014	EPA 6010D 2014	suolo	Mercurio	< 0.5	mg/Kg SS	1	mg/Kg SS	settembre 2017	05/09/2017	08:30	Labo Consult srl	Dimms srl	
12	SUO01_02	SUO00_02b	17LA00037	SUO01	0,40	1,00	m	ante operam	suolo	parametri fisico-chimici	Spettrofotometro ICP-OES	DM 13/09/1999 - Metodo I.1 + D.Lgs. 152/06, Parte IV, Titolo V, All. 2	Mineralizzazione digestore a microonde	LABO 09 Ed.09^ (2016)	suolo	Nichel	10,5	mg/Kg SS	120	mg/Kg SS	settembre 2017	05/09/2017	08:30	Labo Consult srl	Dimms srl	
13	SUO01_02	SUO01_02b	17LA00037	SUO01	0,40	1,00	m	ante operam	suolo	parametri fisico-chimici	Spettrofotometro ICP-OES	DM 13/09/1999 - Metodo I.1 + D.Lgs. 152/06, Parte IV, Titolo V, All. 2	Mineralizzazione digestore a microonde	LABO 09 Ed.09^ (2016)	suolo	Piombo	< 5	mg/Kg SS	100	mg/Kg SS	settembre 2017	05/09/2017	08:30	Labo Consult srl	Dimms srl	
14	SUO01_02	SUO00_02b	17LA00037	SUO01	0,40	1,00	m	ante operam	suolo	parametri fisico-chimici	Spettrofotometro ICP-OES	DM 13/09/1999 - Metodo I.1 + D.Lgs. 152/06, Parte IV, Titolo V, All. 2	Mineralizzazione digestore a microonde	LABO 09 Ed.09^ (2016)	suolo	Rame	11,1	mg/Kg SS	120	mg/Kg SS	settembre 2017	05/09/2017	08:30	Labo Consult srl	Dimms srl	
15	SUO01_02	SUO01_02b	17LA00037	SUO01	0,40	1,00	m	ante operam	suolo	parametri fisico-chimici	Spettrofotometro ICP-OES	DM 13/09/1999 - Metodo I.1 + D.Lgs. 152/06, Parte IV, Titolo V, All. 2	Mineralizzazione digestore a microonde	LABO 09 Ed.09^ (2016)	suolo	Vanadio	14,5	mg/Kg SS	90	mg/Kg SS	settembre 2017	05/09/2017	08:30	Labo Consult srl	Dimms srl	
16	SUO01_02	SUO00_02b	17LA00037	SUO01	0,40	1,00	m	ante operam	suolo	parametri fisico-chimici	Spettrofotometro ICP-OES	DM 13/09/1999 - Metodo I.1 + D.Lgs. 152/06, Parte IV, Titolo V, All. 2	Mineralizzazione digestore a microonde	LABO 09 Ed.09^ (2016)	suolo	Zinco	36	mg/Kg SS	150	mg/Kg SS	settembre 2017	05/09/2017	08:30	Labo Consult srl	Dimms srl	
17	SUO01_02	SUO01_02b	17LA00037	SUO01	0,40	1,00	m	ante operam	suolo	parametri fisico-chimici	Gascromatografo SPT	DM 13/09/1999 - Metodo I.1 + D.Lgs. 152/06, Parte IV, Titolo V, All. 2	LABO 10 Ed.06^ (2016)	LABO 10 Ed.06^ (2016)	suolo	Idrocarburi leggeri C<12	< 1	mg/Kg SS	10	mg/Kg SS	settembre 2017	05/09/2017	08:30	Labo Consult srl	Dimms srl	
18	SUO01_02	SUO00_02b	17LA00037	SUO01	0,40	1,00	m	ante operam	suolo	parametri fisico-chimici	Gascromatografo MS	DM 13/09/1999 - Metodo I.1 + D.Lgs. 152/06, Parte IV, Titolo V, All. 2	Estrazione solido liquido	LABO 11 Ed.06^ (2016)	suolo	Idrocarburi pesanti C>12	< 20	mg/Kg SS	50	mg/Kg SS	settembre 2017	05/09/2017	08:30	Labo Consult srl	Dimms srl	
19	SUO01_02	SUO01_02b	17LA00037	SUO01	0,40	1,00	m	ante operam	suolo	parametri fisico-chimici	Gascromatografo SPT	DM 13/09/1999 - Metodo I.1 + D.Lgs. 152/06, Parte IV, Titolo V, All. 2	LABO 10 Ed.06^ (2016)	LABO 10 Ed.06^ (2016)	suolo	Benzene	< 0.01	mg/Kg SS	0,1	mg/Kg SS	settembre 2017	05/09/2017	08:30	Labo Consult srl	Dimms srl	
20	SUO01_02	SUO00_02b	17LA00037	SUO01	0,40	1,00	m	ante operam	suolo	parametri fisico-chimici	Gascromatografo SPT	DM 13/09/1999 - Metodo I.1 + D.Lgs. 152/06, Parte IV, Titolo V, All. 2	LABO 10 Ed.06^ (2016)	LABO 10 Ed.06^ (2016)	suolo	Etilbenzene	< 0.01	mg/Kg SS	0,5	mg/Kg SS	settembre 2017	05/09/2017	08:30	Labo Consult srl	Dimms srl	
21	SUO01_02	SUO01_02b	17LA00037	SUO01	0,40	1,00	m	ante operam	suolo	parametri fisico-chimici	Gascromatografo SPT	DM 13/09/1999 - Metodo I.1 + D.Lgs. 152/06, Parte IV, Titolo V, All. 2	LABO 10 Ed.06^ (2016)	LABO 10 Ed.06^ (2016)	suolo	Xilene (o,m,p)	< 0.01	mg/Kg SS	0,5	mg/Kg SS	settembre 2017	05/09/2017	08:30	Labo Consult srl	Dimms srl	
22	SUO01_02	SUO00_02b	17LA00037	SUO01	0,40	1,00	m	ante operam	suolo	parametri fisico-chimici	Gascromatografo SPT	DM 13/09/1999 - Metodo I.1 + D.Lgs. 152/06, Parte IV, Titolo V, All. 2	LABO 10 Ed.06^ (2016)	LABO 10 Ed.06^ (2016)	suolo	Stirene	< 0.01	mg/Kg SS	0,5	mg/Kg SS	settembre 2017	05/09/2017	08:30	Labo Consult srl	Dimms srl	
23	SUO01_02	SUO01_02b	17LA00037	SUO01	0,40	1,00	m	ante operam	suolo	parametri fisico-chimici	Gascromatografo SPT	DM 13/09/1999 - Metodo I.1 + D.Lgs. 152/06, Parte IV, Titolo V, All. 2	LABO 10 Ed.06^ (2016)	LABO 10 Ed.06^ (2016)	suolo	Toluene	< 0.01	mg/Kg SS	0,5	mg/Kg SS	settembre 2017	05/09/2017	08:30	Labo Consult srl	Dimms srl	
24	SUO01_02	SUO00_02b	17LA00037	SUO01	0,40	1,00	m	ante operam	suolo	parametri fisico-chimici	Gascromatografo SPT	DM 13/09/1999 - Metodo I.1 + D.Lgs. 152/06, Parte IV, Titolo V, All. 2	LABO 10 Ed.06^ (2016)	LABO 10 Ed.06^ (2016)	suolo	Solventi organici aromatici	< 0.01	mg/Kg SS	1	mg/Kg SS	settembre 2017	05/09/2017	08:30	Labo Consult srl	Dimms srl	
25	SUO01_02	SUO01_02b	17LA00037	SUO01	0,40	1,00	m	ante operam	suolo	parametri fisico-chimici	Gascromatografo SPT	DM 13/09/1999 - Metodo I.1 + D.Lgs. 152/06, Parte IV, Titolo V, All. 2	LABO 10 Ed.06^ (2016)	LABO 10 Ed.06^ (2016)	suolo	Benzo (a) Antracene	< 0.01	mg/Kg SS	0,5	mg/Kg SS	settembre 2017	05/09/2017	08:30	Labo Consult srl	Dimms srl	
26	SUO01_02	SUO00_02b	17LA00037	SUO01	0,40	1,00	m	ante operam	suolo	parametri fisico-chimici	Gascromatografo MS	DM 13/09/1999 - Metodo I.1 + D.Lgs. 152/06, Parte IV, Titolo V, All. 2	Estrazione solido liquido	LABO 03 Ed 11^ (2016)	suolo	Benzo (a) Pirene	< 0.01	mg/Kg SS	0,1	mg/Kg SS	settembre 2017	05/09/2017	08:30	Labo Consult srl	Dimms srl	

CODICE RILIEVO SUO01_02 - Settembre 2017

CODICE CAMPIONE SUO01_02b

id.	Codice rilievo	Codice Campione	Codice rapporto di prova	Codice stazione	Profondità intervallo campionamento (min)	Profondità intervallo campionamento (max)	Unità misura profondità campionamento	fase di monitoraggio	componente monitorata	tipo rilievo/misura	strumentazione / attrezzatura	metodo / procedura campionamento	metodo preparazione campione (laboratorio)	metodo analisi campione	matrice ambientale	nome analita/parametro	valore analita/parametro	unità di misura analita/parametro	Soglia/limite di legge (dell'analita/parametro)	unità di misura soglia/limite di legge	campagna di monitoraggio	data (data prelievo campione)	ora (legale) prelievo campione	laboratorio	soggetto incaricato	note
27	SUO01_02	SUO01_02b	17LA00037	SUO01	0,40	1,00	m	ante operam	suolo	parametri fisico-chimici	Gascromatografo MS	DM 13/09/1999 - Metodo I.1 + D.Lgs. 152/06, Parte IV, Titolo V, All. 2	Estrazione solido liquido	LABO 03 Ed 11^ (2016)	suolo	Benzo (b) Fluorantene	< 0.01	mg/Kg SS	0,5	mg/Kg SS	settembre 2017	05/09/2017	08:30	Labo Consult srl	Dimms srl	
28	SUO01_02	SUO00_02b	17LA00037	SUO01	0,40	1,00	m	ante operam	suolo	parametri fisico-chimici	Gascromatografo MS	DM 13/09/1999 - Metodo I.1 + D.Lgs. 152/06, Parte IV, Titolo V, All. 2	Estrazione solido liquido	LABO 03 Ed 11^ (2016)	suolo	Benzo (k) Fluorantene	< 0.01	mg/Kg SS	0,5	mg/Kg SS	settembre 2017	05/09/2017	08:30	Labo Consult srl	Dimms srl	
29	SUO01_02	SUO01_02b	17LA00037	SUO01	0,40	1,00	m	ante operam	suolo	parametri fisico-chimici	Gascromatografo MS	DM 13/09/1999 - Metodo I.1 + D.Lgs. 152/06, Parte IV, Titolo V, All. 2	Estrazione solido liquido	LABO 03 Ed 11^ (2016)	suolo	Benzo (g,h,i) Perilene	< 0.01	mg/Kg SS	0,1	mg/Kg SS	settembre 2017	05/09/2017	08:30	Labo Consult srl	Dimms srl	
30	SUO01_02	SUO00_02b	17LA00037	SUO01	0,40	1,00	m	ante operam	suolo	parametri fisico-chimici	Gascromatografo MS	DM 13/09/1999 - Metodo I.1 + D.Lgs. 152/06, Parte IV, Titolo V, All. 2	Estrazione solido liquido	LABO 03 Ed 11^ (2016)	suolo	Crisene	< 0.01	mg/Kg SS	5	mg/Kg SS	settembre 2017	05/09/2017	08:30	Labo Consult srl	Dimms srl	
31	SUO01_02	SUO01_02b	17LA00037	SUO01	0,40	1,00	m	ante operam	suolo	parametri fisico-chimici	Gascromatografo MS	DM 13/09/1999 - Metodo I.1 + D.Lgs. 152/06, Parte IV, Titolo V, All. 2	Estrazione solido liquido	LABO 03 Ed 11^ (2016)	suolo	Dibenzo (a,e) Pirene	< 0.01	mg/Kg SS	0,1	mg/Kg SS	settembre 2017	05/09/2017	08:30	Labo Consult srl	Dimms srl	
32	SUO01_02	SUO00_02b	17LA00037	SUO01	0,40	1,00	m	ante operam	suolo	parametri fisico-chimici	Gascromatografo MS	DM 13/09/1999 - Metodo I.1 + D.Lgs. 152/06, Parte IV, Titolo V, All. 2	Estrazione solido liquido	LABO 03 Ed 11^ (2016)	suolo	Dibenzo (a,l) Pirene	< 0.01	mg/Kg SS	0,1	mg/Kg SS	settembre 2017	05/09/2017	08:30	Labo Consult srl	Dimms srl	
33	SUO01_02	SUO01_02b	17LA00037	SUO01	0,40	1,00	m	ante operam	suolo	parametri fisico-chimici	Gascromatografo MS	DM 13/09/1999 - Metodo I.1 + D.Lgs. 152/06, Parte IV, Titolo V, All. 2	Estrazione solido liquido	LABO 03 Ed 11^ (2016)	suolo	Dibenzo (a,i) Pirene	< 0.01	mg/Kg SS	0,1	mg/Kg SS	settembre 2017	05/09/2017	08:30	Labo Consult srl	Dimms srl	
34	SUO01_02	SUO00_02b	17LA00037	SUO01	0,40	1,00	m	ante operam	suolo	parametri fisico-chimici	Gascromatografo MS	DM 13/09/1999 - Metodo I.1 + D.Lgs. 152/06, Parte IV, Titolo V, All. 2	Estrazione solido liquido	LABO 03 Ed 11^ (2016)	suolo	Dibenzo (a,h) Pirene	< 0.01	mg/Kg SS	0,1	mg/Kg SS	settembre 2017	05/09/2017	08:30	Labo Consult srl	Dimms srl	
35	SUO01_02	SUO01_02b	17LA00037	SUO01	0,40	1,00	m	ante operam	suolo	parametri fisico-chimici	Gascromatografo MS	DM 13/09/1999 - Metodo I.1 + D.Lgs. 152/06, Parte IV, Titolo V, All. 2	Estrazione solido liquido	LABO 03 Ed 11^ (2016)	suolo	Sommatoria policiclici aromatici	< 0.01	mg/Kg SS	10	mg/Kg SS	settembre 2017	05/09/2017	08:30	Labo Consult srl	Dimms srl	
36	SUO01_02	SUO00_02b	17LA00037	SUO01	0,40	1,00	m	ante operam	suolo	parametri fisico-chimici	Gascromatografo MS	DM 13/09/1999 - Metodo I.1 + D.Lgs. 152/06, Parte IV, Titolo V, All. 2	Estrazione solido liquido	LABO 03 Ed 11^ (2016)	suolo	Dibenzo (a,h) Antracene	< 0.01	mg/Kg SS	0,1	mg/Kg SS	settembre 2017	05/09/2017	08:30	Labo Consult srl	Dimms srl	
37	SUO01_02	SUO01_02b	17LA00037	SUO01	0,40	1,00	m	ante operam	suolo	parametri fisico-chimici	Gascromatografo MS	DM 13/09/1999 - Metodo I.1 + D.Lgs. 152/06, Parte IV, Titolo V, All. 2	Estrazione solido liquido	LABO 03 Ed 11^ (2016)	suolo	Indeno (1,2,3,cd) Pirene	< 0.01	mg/Kg SS	0,1	mg/Kg SS	settembre 2017	05/09/2017	08:30	Labo Consult srl	Dimms srl	
38	SUO01_02	SUO00_02b	17LA00037	SUO01	0,40	1,00	m	ante operam	suolo	parametri fisico-chimici	Gascromatografo MS	DM 13/09/1999 - Metodo I.1 + D.Lgs. 152/06, Parte IV, Titolo V, All. 2	Estrazione solido liquido	LABO 03 Ed 11^ (2016)	suolo	Pirene	< 0.01	mg/Kg SS	5	mg/Kg SS	settembre 2017	05/09/2017	08:30	Labo Consult srl	Dimms srl	
39	SUO01_02	SUO01_02b	17LA00037	SUO01	0,40	1,00	m	ante operam	suolo	parametri fisico-chimici	Gascromatografo MS	DM 13/09/1999 - Metodo I.1 + D.Lgs. 152/06, Parte IV, Titolo V, All. 2	Estrazione solido liquido	LABO 03 Ed 11^ (2016)	suolo	Alaclor	< 0.01	mg/Kg SS	0,1	mg/Kg SS	settembre 2017	05/09/2017	08:30	Labo Consult srl	Dimms srl	
40	SUO01_02	SUO00_02b	17LA00037	SUO01	0,40	1,00	m	ante operam	suolo	parametri fisico-chimici	Gascromatografo MS	DM 13/09/1999 - Metodo I.1 + D.Lgs. 152/06, Parte IV, Titolo V, All. 2	Estrazione solido liquido	EPA 8270D 2014	suolo	Aldrin	< 0.01	mg/Kg SS	10	mg/Kg SS	settembre 2017	05/09/2017	08:30	Labo Consult srl	Dimms srl	
41	SUO01_02	SUO01_02b	17LA00037	SUO01	0,40	1,00	m	ante operam	suolo	parametri fisico-chimici	Gascromatografo MS	DM 13/09/1999 - Metodo I.1 + D.Lgs. 152/06, Parte IV, Titolo V, All. 2	Estrazione solido liquido	EPA 8270D 2014	suolo	Atrazina	< 0.01	mg/Kg SS	0,01	mg/Kg SS	settembre 2017	05/09/2017	08:30	Labo Consult srl	Dimms srl	
42	SUO01_02	SUO00_02b	17LA00037	SUO01	0,40	1,00	m	ante operam	suolo	parametri fisico-chimici	Gascromatografo MS	DM 13/09/1999 - Metodo I.1 + D.Lgs. 152/06, Parte IV, Titolo V, All. 2	Estrazione solido liquido	EPA 8270D 2014	suolo	alfa-Esaclorocicloesano	< 0.01	mg/Kg SS	0,01	mg/Kg SS	settembre 2017	05/09/2017	08:30	Labo Consult srl	Dimms srl	
43	SUO01_02	SUO01_02b	17LA00037	SUO01	0,40	1,00	m	ante operam	suolo	parametri fisico-chimici	Gascromatografo MS	DM 13/09/1999 - Metodo I.1 + D.Lgs. 152/06, Parte IV, Titolo V, All. 2	Estrazione solido liquido	EPA 8270D 2014	suolo	beta-Esaclorocicloesano	< 0.01	mg/Kg SS	0,01	mg/Kg SS	settembre 2017	05/09/2017	08:30	Labo Consult srl	Dimms srl	
44	SUO01_02	SUO00_02b	17LA00037	SUO01	0,40	1,00	m	ante operam	suolo	parametri fisico-chimici	Gascromatografo MS	DM 13/09/1999 - Metodo I.1 + D.Lgs. 152/06, Parte IV, Titolo V, All. 2	Estrazione solido liquido	EPA 8270D 2014	suolo	gamma-Esaclorocicloesano (Lindano)	< 0.01	mg/Kg SS	0,01	mg/Kg SS	settembre 2017	05/09/2017	08:30	Labo Consult srl	Dimms srl	
45	SUO01_02	SUO01_02b	17LA00037	SUO01	0,40	1,00	m	ante operam	suolo	parametri fisico-chimici	Gascromatografo MS	DM 13/09/1999 - Metodo I.1 + D.Lgs. 152/06, Parte IV, Titolo V, All. 2	Estrazione solido liquido	EPA 8270D 2014	suolo	Clordano	< 0.01	mg/Kg SS	0,01	mg/Kg SS	settembre 2017	05/09/2017	08:30	Labo Consult srl	Dimms srl	
46	SUO01_02	SUO00_02b	17LA00037	SUO01	0,40	1,00	m	ante operam	suolo	parametri fisico-chimici	Gascromatografo MS	DM 13/09/1999 - Metodo I.1 + D.Lgs. 152/06, Parte IV, Titolo V, All. 2	Estrazione solido liquido	EPA 8270D 2014	suolo	DDD, DDE, DDT	< 0.01	mg/Kg SS	0,01	mg/Kg SS	settembre 2017	05/09/2017	08:30	Labo Consult srl	Dimms srl	
47	SUO01_02	SUO01_02b	17LA00037	SUO01	0,40	1,00	m	ante operam	suolo	parametri fisico-chimici	Gascromatografo MS	DM 13/09/1999 - Metodo I.1 + D.Lgs. 152/06, Parte IV, Titolo V, All. 2	Estrazione solido liquido	EPA 8270D 2014	suolo	Dieldrin (mg/kgss)	< 0.01	mg/Kg SS	0,01	mg/Kg SS	settembre 2017	05/09/2017	08:30	Labo Consult srl	Dimms srl	
48	SUO01_02	SUO00_02b	17LA00037	SUO01	0,40	1,00	m	ante operam	suolo	parametri fisico-chimici	Gascromatografo MS	DM 13/09/1999 - Metodo I.1 + D.Lgs. 152/06, Parte IV, Titolo V, All. 2	Estrazione solido liquido	EPA 8270D 2014	suolo	Endrin	< 0.01	mg/Kg SS	0,01	mg/Kg SS	settembre 2017	05/09/2017	08:30	Labo Consult srl	Dimms srl	
49	SUO01_02	SUO01_02b	17LA00037	SUO01	0,40	1,00	m	ante operam	suolo	parametri fisico-chimici	Gascromatografo MS	DM 13/09/1999 - Metodo I.1 + D.Lgs. 152/06, Parte IV, Titolo V, All. 2	Estrazione solido liquido	LABO 04 Ed.08^ (2016)	suolo	PCB	< 0.01	mg/Kg SS	0,06	mg/Kg SS	settembre 2017	05/09/2017	08:30	Labo Consult srl	Dimms srl	

CODICE RILIEVO SUO01_02 - Settembre 2017

CODICE CAMPIONE SUO01_02c

id.	Codice rilievo	Codice Campione	Codice rapporto di prova	Codice stazione	Profondità intervallo campionamento (min)	Profondità intervallo campionamento (max)	Unità misura profondità campionamento	fase di monitoraggio	componente monitorata	tipo rilievo/misura	strumentazione / attrezzatura	metodo / procedura campionamento	metodo preparazione campione (laboratorio)	metodo analisi campione	matrice ambientale	nome analita/parametro	valore analita/parametro	unità di misura analita/parametro	Soglia/limite di legge (dell'analita/parametro)	unità di misura soglia/limite di legge	campagna di monitoraggio	data (data prelievo campione)	ora (legale) prelievo campione	laboratorio	soggetto incaricato	note
1	SUO01_02	SUO01_02c	17LA00038	SUO01	1,00	1,50	m	ante operam	suolo	parametri fisico-chimici	Stufa	DM 13/09/1999 - Metodo I.1 + D.Lgs. 152/06, Parte IV, Titolo V, All. 2	Setacciatura	CNR IRSA 2 Q 64 Vol 2 1984	suolo	Residuo a 105°C	89,8	%	-	%	settembre 2017	05/09/2017	08:30	Labo Consult srl	Dimms srl	
2	SUO01_02	SUO00_02c	17LA00038	SUO01	1,00	1,50	m	ante operam	suolo	parametri fisico-chimici	Setaccio	DM 13/09/1999 - Metodo I.1 + D.Lgs. 152/06, Parte IV, Titolo V, All. 2	Setacciatura	DM 13/09/1999 SO n°185 GU n°248 21/10/1999 Met II.1	suolo	Frazione inferiore a 2 mm	46,1	%	-	%	settembre 2017	05/09/2017	08:30	Labo Consult srl	Dimms srl	
3	SUO01_02	SUO01_02c	17LA00038	SUO01	1,00	1,50	m	ante operam	suolo	parametri fisico-chimici	TITOLAZIONE	DM 13/09/1999 - Metodo I.1 + D.Lgs. 152/06, Parte IV, Titolo V, All. 2	DM 13/09/1999 SO n°185 GU n°248 21/10/1999 Met VII.3	DM 13/09/1999 SO n°185 GU n°248 21/10/1999 Met VII.3	suolo	Carbonio organico totale	37,3	% SS	-	% SS	settembre 2017	05/09/2017	08:30	Labo Consult srl	Dimms srl	
4	SUO01_02	SUO00_02c	17LA00038	SUO01	1,00	1,50	m	ante operam	suolo	parametri fisico-chimici	Spettrofotometro UV	DM 13/09/1999 - Metodo I.1 + D.Lgs. 152/06, Parte IV, Titolo V, All. 2	CNR IRSA 16 Q 64 Vol 3 1986	CNR IRSA 16 Q 64 Vol 3 1986	suolo	Cromo VI	< 2	mg/Kg SS	2	mg/Kg SS	settembre 2017	05/09/2017	08:30	Labo Consult srl	Dimms srl	
5	SUO01_02	SUO01_02c	17LA00038	SUO01	1,00	1,50	m	ante operam	suolo	parametri fisico-chimici	pHmetro	DM 13/09/1999 - Metodo I.1 + D.Lgs. 152/06, Parte IV, Titolo V, All. 2	CNR IRSA 1 Q 64 Vol 3 1985	CNR IRSA 1 Q 64 Vol 3 1985	suolo	pH	8,3	mg/Kg SS	-	mg/Kg SS	settembre 2017	05/09/2017	08:30	Labo Consult srl	Dimms srl	
6	SUO01_02	SUO00_02c	17LA00038	SUO01	1,00	1,50	m	ante operam	suolo	parametri fisico-chimici	Spettrofotometro ICP-OES	DM 13/09/1999 - Metodo I.1 + D.Lgs. 152/06, Parte IV, Titolo V, All. 2	Mineralizzazione digestore a microonde	LABO 09 Ed.09^ (2016)	suolo	Alluminio	9810	mg/Kg SS	-	mg/Kg SS	settembre 2017	05/09/2017	08:30	Labo Consult srl	Dimms srl	
7	SUO01_02	SUO01_02c	17LA00038	SUO01	1,00	1,50	m	ante operam	suolo	parametri fisico-chimici	Spettrofotometro ICP-OES	DM 13/09/1999 - Metodo I.1 + D.Lgs. 152/06, Parte IV, Titolo V, All. 2	Mineralizzazione digestore a microonde	LABO 09 Ed.09^ (2016)	suolo	Arsenico	< 4	mg/Kg SS	20	mg/Kg SS	settembre 2017	05/09/2017	08:30	Labo Consult srl	Dimms srl	
8	SUO01_02	SUO00_02c	17LA00038	SUO01	1,00	1,50	m	ante operam	suolo	parametri fisico-chimici	Spettrofotometro ICP-OES	DM 13/09/1999 - Metodo I.1 + D.Lgs. 152/06, Parte IV, Titolo V, All. 2	Mineralizzazione digestore a microonde	LABO 09 Ed.09^ (2016)	suolo	Cadmio	< 1	mg/Kg SS	2	mg/Kg SS	settembre 2017	05/09/2017	08:30	Labo Consult srl	Dimms srl	
9	SUO01_02	SUO01_02c	17LA00038	SUO01	1,00	1,50	m	ante operam	suolo	parametri fisico-chimici	Spettrofotometro UV	DM 13/09/1999 - Metodo I.1 + D.Lgs. 152/06, Parte IV, Titolo V, All. 2	CNR IRSA 16 Q 64 Vol 3 1986	CNR IRSA 16 Q 64 Vol 3 1986	suolo	Cromo totale	17,3	mg/Kg SS	150	mg/Kg SS	settembre 2017	05/09/2017	08:30	Labo Consult srl	Dimms srl	
10	SUO01_02	SUO00_02c	17LA00038	SUO01	1,00	1,50	m	ante operam	suolo	parametri fisico-chimici	Spettrofotometro ICP-OES	DM 13/09/1999 - Metodo I.1 + D.Lgs. 152/06, Parte IV, Titolo V, All. 2	Mineralizzazione digestore a microonde	LABO 09 Ed.09^ (2016)	suolo	Ferro	11986	mg/Kg SS	-	mg/Kg SS	settembre 2017	05/09/2017	08:30	Labo Consult srl	Dimms srl	
11	SUO01_02	SUO01_02c	17LA00038	SUO01	1,00	1,50	m	ante operam	suolo	parametri fisico-chimici	Spettrofotometro ICP-OES	DM 13/09/1999 - Metodo I.1 + D.Lgs. 152/06, Parte IV, Titolo V, All. 2	EPA 6010D 2014	EPA 6010D 2014	suolo	Mercurio	< 0.5	mg/Kg SS	1	mg/Kg SS	settembre 2017	05/09/2017	08:30	Labo Consult srl	Dimms srl	
12	SUO01_02	SUO00_02c	17LA00038	SUO01	1,00	1,50	m	ante operam	suolo	parametri fisico-chimici	Spettrofotometro ICP-OES	DM 13/09/1999 - Metodo I.1 + D.Lgs. 152/06, Parte IV, Titolo V, All. 2	Mineralizzazione digestore a microonde	LABO 09 Ed.09^ (2016)	suolo	Nichel	12,5	mg/Kg SS	120	mg/Kg SS	settembre 2017	05/09/2017	08:30	Labo Consult srl	Dimms srl	
13	SUO01_02	SUO01_02c	17LA00038	SUO01	1,00	1,50	m	ante operam	suolo	parametri fisico-chimici	Spettrofotometro ICP-OES	DM 13/09/1999 - Metodo I.1 + D.Lgs. 152/06, Parte IV, Titolo V, All. 2	Mineralizzazione digestore a microonde	LABO 09 Ed.09^ (2016)	suolo	Piombo	5,9	mg/Kg SS	100	mg/Kg SS	settembre 2017	05/09/2017	08:30	Labo Consult srl	Dimms srl	
14	SUO01_02	SUO00_02c	17LA00038	SUO01	1,00	1,50	m	ante operam	suolo	parametri fisico-chimici	Spettrofotometro ICP-OES	DM 13/09/1999 - Metodo I.1 + D.Lgs. 152/06, Parte IV, Titolo V, All. 2	Mineralizzazione digestore a microonde	LABO 09 Ed.09^ (2016)	suolo	Rame	13,3	mg/Kg SS	120	mg/Kg SS	settembre 2017	05/09/2017	08:30	Labo Consult srl	Dimms srl	
15	SUO01_02	SUO01_02c	17LA00038	SUO01	1,00	1,50	m	ante operam	suolo	parametri fisico-chimici	Spettrofotometro ICP-OES	DM 13/09/1999 - Metodo I.1 + D.Lgs. 152/06, Parte IV, Titolo V, All. 2	Mineralizzazione digestore a microonde	LABO 09 Ed.09^ (2016)	suolo	Vanadio	17,3	mg/Kg SS	90	mg/Kg SS	settembre 2017	05/09/2017	08:30	Labo Consult srl	Dimms srl	
16	SUO01_02	SUO00_02c	17LA00038	SUO01	1,00	1,50	m	ante operam	suolo	parametri fisico-chimici	Spettrofotometro ICP-OES	DM 13/09/1999 - Metodo I.1 + D.Lgs. 152/06, Parte IV, Titolo V, All. 2	Mineralizzazione digestore a microonde	LABO 09 Ed.09^ (2016)	suolo	Zinco	44	mg/Kg SS	150	mg/Kg SS	settembre 2017	05/09/2017	08:30	Labo Consult srl	Dimms srl	
17	SUO01_02	SUO01_02c	17LA00038	SUO01	1,00	1,50	m	ante operam	suolo	parametri fisico-chimici	Gascromatografo SPT	DM 13/09/1999 - Metodo I.1 + D.Lgs. 152/06, Parte IV, Titolo V, All. 2	LABO 10 Ed.06^ (2016)	LABO 10 Ed.06^ (2016)	suolo	Idrocarburi leggeri C<12	< 1	mg/Kg SS	10	mg/Kg SS	settembre 2017	05/09/2017	08:30	Labo Consult srl	Dimms srl	
18	SUO01_02	SUO00_02c	17LA00038	SUO01	1,00	1,50	m	ante operam	suolo	parametri fisico-chimici	Gascromatografo MS	DM 13/09/1999 - Metodo I.1 + D.Lgs. 152/06, Parte IV, Titolo V, All. 2	Estrazione solido liquido	LABO 11 Ed.06^ (2016)	suolo	Idrocarburi pesanti C>12	< 20	mg/Kg SS	50	mg/Kg SS	settembre 2017	05/09/2017	08:30	Labo Consult srl	Dimms srl	
19	SUO01_02	SUO01_02c	17LA00038	SUO01	1,00	1,50	m	ante operam	suolo	parametri fisico-chimici	Gascromatografo SPT	DM 13/09/1999 - Metodo I.1 + D.Lgs. 152/06, Parte IV, Titolo V, All. 2	LABO 10 Ed.06^ (2016)	LABO 10 Ed.06^ (2016)	suolo	Benzene	< 0.01	mg/Kg SS	0,1	mg/Kg SS	settembre 2017	05/09/2017	08:30	Labo Consult srl	Dimms srl	
20	SUO01_02	SUO00_02c	17LA00038	SUO01	1,00	1,50	m	ante operam	suolo	parametri fisico-chimici	Gascromatografo SPT	DM 13/09/1999 - Metodo I.1 + D.Lgs. 152/06, Parte IV, Titolo V, All. 2	LABO 10 Ed.06^ (2016)	LABO 10 Ed.06^ (2016)	suolo	Etilbenzene	< 0.01	mg/Kg SS	0,5	mg/Kg SS	settembre 2017	05/09/2017	08:30	Labo Consult srl	Dimms srl	
21	SUO01_02	SUO01_02c	17LA00038	SUO01	1,00	1,50	m	ante operam	suolo	parametri fisico-chimici	Gascromatografo SPT	DM 13/09/1999 - Metodo I.1 + D.Lgs. 152/06, Parte IV, Titolo V, All. 2	LABO 10 Ed.06^ (2016)	LABO 10 Ed.06^ (2016)	suolo	Xilene (o,m,p)	< 0.01	mg/Kg SS	0,5	mg/Kg SS	settembre 2017	05/09/2017	08:30	Labo Consult srl	Dimms srl	
22	SUO01_02	SUO00_02c	17LA00038	SUO01	1,00	1,50	m	ante operam	suolo	parametri fisico-chimici	Gascromatografo SPT	DM 13/09/1999 - Metodo I.1 + D.Lgs. 152/06, Parte IV, Titolo V, All. 2	LABO 10 Ed.06^ (2016)	LABO 10 Ed.06^ (2016)	suolo	Stirene	< 0.01	mg/Kg SS	0,5	mg/Kg SS	settembre 2017	05/09/2017	08:30	Labo Consult srl	Dimms srl	
23	SUO01_02	SUO01_02c	17LA00038	SUO01	1,00	1,50	m	ante operam	suolo	parametri fisico-chimici	Gascromatografo SPT	DM 13/09/1999 - Metodo I.1 + D.Lgs. 152/06, Parte IV, Titolo V, All. 2	LABO 10 Ed.06^ (2016)	LABO 10 Ed.06^ (2016)	suolo	Toluene	< 0.01	mg/Kg SS	0,5	mg/Kg SS	settembre 2017	05/09/2017	08:30	Labo Consult srl	Dimms srl	
24	SUO01_02	SUO00_02c	17LA00038	SUO01	1,00	1,50	m	ante operam	suolo	parametri fisico-chimici	Gascromatografo SPT	DM 13/09/1999 - Metodo I.1 + D.Lgs. 152/06, Parte IV, Titolo V, All. 2	LABO 10 Ed.06^ (2016)	LABO 10 Ed.06^ (2016)	suolo	Solventi organici aromatici	< 0.01	mg/Kg SS	1	mg/Kg SS	settembre 2017	05/09/2017	08:30	Labo Consult srl	Dimms srl	
25	SUO01_02	SUO01_02c	17LA00038	SUO01	1,00	1,50	m	ante operam	suolo	parametri fisico-chimici	Gascromatografo SPT	DM 13/09/1999 - Metodo I.1 + D.Lgs. 152/06, Parte IV, Titolo V, All. 2	LABO 10 Ed.06^ (2016)	LABO 10 Ed.06^ (2016)	suolo	Benzo (a) Antracene	< 0.01	mg/Kg SS	0,5	mg/Kg SS	settembre 2017	05/09/2017	08:30	Labo Consult srl	Dimms srl	
26	SUO01_02	SUO00_02c	17LA00038	SUO01	1,00	1,50	m	ante operam	suolo	parametri fisico-chimici	Gascromatografo MS	DM 13/09/1999 - Metodo I.1 + D.Lgs. 152/06, Parte IV, Titolo V, All. 2	Estrazione solido liquido	LABO 03 Ed 11^ (2016)	suolo	Benzo (a) Pirene	< 0.01	mg/Kg SS	0,1	mg/Kg SS	settembre 2017	05/09/2017	08:30	Labo Consult srl	Dimms srl	

CODICE RILIEVO SUO01_02 - Settembre 2017

CODICE CAMPIONE SUO01_02c

id.	Codice rilievo	Codice Campione	Codice rapporto di prova	Codice stazione	Profondità intervallo campionamento (min)	Profondità intervallo campionamento (max)	Unità misura profondità campionamento	fase di monitoraggio	componente monitorata	tipo rilievo/misura	strumentazione / attrezzatura	metodo / procedura campionamento	metodo preparazione campione (laboratorio)	metodo analisi campione	matrice ambientale	nome analita/parametro	valore analita/parametro	unità di misura analita/parametro	Soglia/limite di legge (dell'analita/parametro)	unità di misura soglia/limite di legge	campagna di monitoraggio	data (data prelievo campione)	ora (legale) prelievo campione	laboratorio	soggetto incaricato	note
27	SUO01_02	SUO01_02c	17LA00038	SUO01	1,00	1,50	m	ante operam	suolo	parametri fisico-chimici	Gascromatografo MS	DM 13/09/1999 - Metodo I.1 + D.Lgs. 152/06, Parte IV, Titolo V, All. 2	Estrazione solido liquido	LABO 03 Ed 11^ (2016)	suolo	Benzo (b) Fluorantene	< 0.01	mg/Kg SS	0,5	mg/Kg SS	settembre 2017	05/09/2017	08:30	Labo Consult srl	Dimms srl	
28	SUO01_02	SUO00_02c	17LA00038	SUO01	1,00	1,50	m	ante operam	suolo	parametri fisico-chimici	Gascromatografo MS	DM 13/09/1999 - Metodo I.1 + D.Lgs. 152/06, Parte IV, Titolo V, All. 2	Estrazione solido liquido	LABO 03 Ed 11^ (2016)	suolo	Benzo (k) Fluorantene	< 0.01	mg/Kg SS	0,5	mg/Kg SS	settembre 2017	05/09/2017	08:30	Labo Consult srl	Dimms srl	
29	SUO01_02	SUO01_02c	17LA00038	SUO01	1,00	1,50	m	ante operam	suolo	parametri fisico-chimici	Gascromatografo MS	DM 13/09/1999 - Metodo I.1 + D.Lgs. 152/06, Parte IV, Titolo V, All. 2	Estrazione solido liquido	LABO 03 Ed 11^ (2016)	suolo	Benzo (g,h,i) Perilene	< 0.01	mg/Kg SS	0,1	mg/Kg SS	settembre 2017	05/09/2017	08:30	Labo Consult srl	Dimms srl	
30	SUO01_02	SUO00_02c	17LA00038	SUO01	1,00	1,50	m	ante operam	suolo	parametri fisico-chimici	Gascromatografo MS	DM 13/09/1999 - Metodo I.1 + D.Lgs. 152/06, Parte IV, Titolo V, All. 2	Estrazione solido liquido	LABO 03 Ed 11^ (2016)	suolo	Crisene	< 0.01	mg/Kg SS	5	mg/Kg SS	settembre 2017	05/09/2017	08:30	Labo Consult srl	Dimms srl	
31	SUO01_02	SUO01_02c	17LA00038	SUO01	1,00	1,50	m	ante operam	suolo	parametri fisico-chimici	Gascromatografo MS	DM 13/09/1999 - Metodo I.1 + D.Lgs. 152/06, Parte IV, Titolo V, All. 2	Estrazione solido liquido	LABO 03 Ed 11^ (2016)	suolo	Dibenzo (a,e) Pirene	< 0.01	mg/Kg SS	0,1	mg/Kg SS	settembre 2017	05/09/2017	08:30	Labo Consult srl	Dimms srl	
32	SUO01_02	SUO00_02c	17LA00038	SUO01	1,00	1,50	m	ante operam	suolo	parametri fisico-chimici	Gascromatografo MS	DM 13/09/1999 - Metodo I.1 + D.Lgs. 152/06, Parte IV, Titolo V, All. 2	Estrazione solido liquido	LABO 03 Ed 11^ (2016)	suolo	Dibenzo (a,l) Pirene	< 0.01	mg/Kg SS	0,1	mg/Kg SS	settembre 2017	05/09/2017	08:30	Labo Consult srl	Dimms srl	
33	SUO01_02	SUO01_02c	17LA00038	SUO01	1,00	1,50	m	ante operam	suolo	parametri fisico-chimici	Gascromatografo MS	DM 13/09/1999 - Metodo I.1 + D.Lgs. 152/06, Parte IV, Titolo V, All. 2	Estrazione solido liquido	LABO 03 Ed 11^ (2016)	suolo	Dibenzo (a,i) Pirene	< 0.01	mg/Kg SS	0,1	mg/Kg SS	settembre 2017	05/09/2017	08:30	Labo Consult srl	Dimms srl	
34	SUO01_02	SUO00_02c	17LA00038	SUO01	1,00	1,50	m	ante operam	suolo	parametri fisico-chimici	Gascromatografo MS	DM 13/09/1999 - Metodo I.1 + D.Lgs. 152/06, Parte IV, Titolo V, All. 2	Estrazione solido liquido	LABO 03 Ed 11^ (2016)	suolo	Dibenzo (a,h) Pirene	< 0.01	mg/Kg SS	0,1	mg/Kg SS	settembre 2017	05/09/2017	08:30	Labo Consult srl	Dimms srl	
35	SUO01_02	SUO01_02c	17LA00038	SUO01	1,00	1,50	m	ante operam	suolo	parametri fisico-chimici	Gascromatografo MS	DM 13/09/1999 - Metodo I.1 + D.Lgs. 152/06, Parte IV, Titolo V, All. 2	Estrazione solido liquido	LABO 03 Ed 11^ (2016)	suolo	Sommatoria policiclici aromatici	< 0.01	mg/Kg SS	10	mg/Kg SS	settembre 2017	05/09/2017	08:30	Labo Consult srl	Dimms srl	
36	SUO01_02	SUO00_02c	17LA00038	SUO01	1,00	1,50	m	ante operam	suolo	parametri fisico-chimici	Gascromatografo MS	DM 13/09/1999 - Metodo I.1 + D.Lgs. 152/06, Parte IV, Titolo V, All. 2	Estrazione solido liquido	LABO 03 Ed 11^ (2016)	suolo	Dibenzo (a,h) Antracene	< 0.01	mg/Kg SS	0,1	mg/Kg SS	settembre 2017	05/09/2017	08:30	Labo Consult srl	Dimms srl	
37	SUO01_02	SUO01_02c	17LA00038	SUO01	1,00	1,50	m	ante operam	suolo	parametri fisico-chimici	Gascromatografo MS	DM 13/09/1999 - Metodo I.1 + D.Lgs. 152/06, Parte IV, Titolo V, All. 2	Estrazione solido liquido	LABO 03 Ed 11^ (2016)	suolo	Indeno (1,2,3,cd) Pirene	< 0.01	mg/Kg SS	0,1	mg/Kg SS	settembre 2017	05/09/2017	08:30	Labo Consult srl	Dimms srl	
38	SUO01_02	SUO00_02c	17LA00038	SUO01	1,00	1,50	m	ante operam	suolo	parametri fisico-chimici	Gascromatografo MS	DM 13/09/1999 - Metodo I.1 + D.Lgs. 152/06, Parte IV, Titolo V, All. 2	Estrazione solido liquido	LABO 03 Ed 11^ (2016)	suolo	Pirene	< 0.01	mg/Kg SS	5	mg/Kg SS	settembre 2017	05/09/2017	08:30	Labo Consult srl	Dimms srl	
39	SUO01_02	SUO01_02c	17LA00038	SUO01	1,00	1,50	m	ante operam	suolo	parametri fisico-chimici	Gascromatografo MS	DM 13/09/1999 - Metodo I.1 + D.Lgs. 152/06, Parte IV, Titolo V, All. 2	Estrazione solido liquido	LABO 03 Ed 11^ (2016)	suolo	Alaclor	< 0.01	mg/Kg SS	0,1	mg/Kg SS	settembre 2017	05/09/2017	08:30	Labo Consult srl	Dimms srl	
40	SUO01_02	SUO00_02c	17LA00038	SUO01	1,00	1,50	m	ante operam	suolo	parametri fisico-chimici	Gascromatografo MS	DM 13/09/1999 - Metodo I.1 + D.Lgs. 152/06, Parte IV, Titolo V, All. 2	Estrazione solido liquido	EPA 8270D 2014	suolo	Aldrin	< 0.01	mg/Kg SS	10	mg/Kg SS	settembre 2017	05/09/2017	08:30	Labo Consult srl	Dimms srl	
41	SUO01_02	SUO01_02c	17LA00038	SUO01	1,00	1,50	m	ante operam	suolo	parametri fisico-chimici	Gascromatografo MS	DM 13/09/1999 - Metodo I.1 + D.Lgs. 152/06, Parte IV, Titolo V, All. 2	Estrazione solido liquido	EPA 8270D 2014	suolo	Atrazina	< 0.01	mg/Kg SS	0,01	mg/Kg SS	settembre 2017	05/09/2017	08:30	Labo Consult srl	Dimms srl	
42	SUO01_02	SUO00_02c	17LA00038	SUO01	1,00	1,50	m	ante operam	suolo	parametri fisico-chimici	Gascromatografo MS	DM 13/09/1999 - Metodo I.1 + D.Lgs. 152/06, Parte IV, Titolo V, All. 2	Estrazione solido liquido	EPA 8270D 2014	suolo	alfa-Esaclorocicloesano	< 0.01	mg/Kg SS	0,01	mg/Kg SS	settembre 2017	05/09/2017	08:30	Labo Consult srl	Dimms srl	
43	SUO01_02	SUO01_02c	17LA00038	SUO01	1,00	1,50	m	ante operam	suolo	parametri fisico-chimici	Gascromatografo MS	DM 13/09/1999 - Metodo I.1 + D.Lgs. 152/06, Parte IV, Titolo V, All. 2	Estrazione solido liquido	EPA 8270D 2014	suolo	beta-Esaclorocicloesano	< 0.01	mg/Kg SS	0,01	mg/Kg SS	settembre 2017	05/09/2017	08:30	Labo Consult srl	Dimms srl	
44	SUO01_02	SUO00_02c	17LA00038	SUO01	1,00	1,50	m	ante operam	suolo	parametri fisico-chimici	Gascromatografo MS	DM 13/09/1999 - Metodo I.1 + D.Lgs. 152/06, Parte IV, Titolo V, All. 2	Estrazione solido liquido	EPA 8270D 2014	suolo	gamma-Esaclorocicloesano (Lindano)	< 0.01	mg/Kg SS	0,01	mg/Kg SS	settembre 2017	05/09/2017	08:30	Labo Consult srl	Dimms srl	
45	SUO01_02	SUO01_02c	17LA00038	SUO01	1,00	1,50	m	ante operam	suolo	parametri fisico-chimici	Gascromatografo MS	DM 13/09/1999 - Metodo I.1 + D.Lgs. 152/06, Parte IV, Titolo V, All. 2	Estrazione solido liquido	EPA 8270D 2014	suolo	Clordano	< 0.01	mg/Kg SS	0,01	mg/Kg SS	settembre 2017	05/09/2017	08:30	Labo Consult srl	Dimms srl	
46	SUO01_02	SUO00_02c	17LA00038	SUO01	1,00	1,50	m	ante operam	suolo	parametri fisico-chimici	Gascromatografo MS	DM 13/09/1999 - Metodo I.1 + D.Lgs. 152/06, Parte IV, Titolo V, All. 2	Estrazione solido liquido	EPA 8270D 2014	suolo	DDD, DDE, DDT	< 0.01	mg/Kg SS	0,01	mg/Kg SS	settembre 2017	05/09/2017	08:30	Labo Consult srl	Dimms srl	
47	SUO01_02	SUO01_02c	17LA00038	SUO01	1,00	1,50	m	ante operam	suolo	parametri fisico-chimici	Gascromatografo MS	DM 13/09/1999 - Metodo I.1 + D.Lgs. 152/06, Parte IV, Titolo V, All. 2	Estrazione solido liquido	EPA 8270D 2014	suolo	Dieldrin (mg/kgss)	< 0.01	mg/Kg SS	0,01	mg/Kg SS	settembre 2017	05/09/2017	08:30	Labo Consult srl	Dimms srl	
48	SUO01_02	SUO00_02c	17LA00038	SUO01	1,00	1,50	m	ante operam	suolo	parametri fisico-chimici	Gascromatografo MS	DM 13/09/1999 - Metodo I.1 + D.Lgs. 152/06, Parte IV, Titolo V, All. 2	Estrazione solido liquido	EPA 8270D 2014	suolo	Endrin	< 0.01	mg/Kg SS	0,01	mg/Kg SS	settembre 2017	05/09/2017	08:30	Labo Consult srl	Dimms srl	
49	SUO01_02	SUO01_02c	17LA00038	SUO01	1,00	1,50	m	ante operam	suolo	parametri fisico-chimici	Gascromatografo MS	DM 13/09/1999 - Metodo I.1 + D.Lgs. 152/06, Parte IV, Titolo V, All. 2	Estrazione solido liquido	LABO 04 Ed.08^ (2016)	suolo	PCB	< 0.01	mg/Kg SS	0,06	mg/Kg SS	settembre 2017	05/09/2017	08:30	Labo Consult srl	Dimms srl	

CODICE RILIEVO SUO02_02 - Settembre 2017

CODICE CAMPIONE SUO02_02a

id.	Codice rilievo	Codice Campione	Codice rapporto di prova	Codice stazione	Profondità intervallo campionamento (min)	Profondità intervallo campionamento (max)	Unità misura profondità campionamento	fase di monitoraggio	componente monitorata	tipo rilievo/misura	strumentazione / attrezzatura	metodo / procedura campionamento	metodo preparazione campione (laboratorio)	metodo analisi campione	matrice ambientale	nome analita/parametro	valore analita/parametro	unità di misura analita/parametro	Soglia/limite di legge (dell'analita/parametro)	unità di misura soglia/limite di legge	campagna di monitoraggio	data (data prelievo campione)	ora (legale) prelievo campione	laboratorio	soggetto incaricato	note
1	SUO02_02	SUO02_02a	17LA00039	SUO02	0,00	0,40	m	ante operam	suolo	parametri fisico-chimici	Stufa	DM 13/09/1999 - Metodo I.1 + D.Lgs. 152/06, Parte IV, Titolo V, All. 2	Setacciatura	CNR IRSA 2 Q 64 Vol 2 1984	suolo	Residuo a 105°C	90,6	%	-	%	settembre 2017	05/09/2017	08:30	Labo Consult srl	Dimms srl	
2	SUO02_02	SUO02_02a	17LA00039	SUO02	0,00	0,40	m	ante operam	suolo	parametri fisico-chimici	Setaccio	DM 13/09/1999 - Metodo I.1 + D.Lgs. 152/06, Parte IV, Titolo V, All. 2	Setacciatura	DM 13/09/1999 SO n°185 GU n°248 21/10/1999 Met II.1	suolo	Frazione inferiore a 2 mm	35,3	%	-	%	settembre 2017	05/09/2017	08:30	Labo Consult srl	Dimms srl	
3	SUO02_02	SUO02_02a	17LA00039	SUO02	0,00	0,40	m	ante operam	suolo	parametri fisico-chimici	TITOLAZIONE	DM 13/09/1999 - Metodo I.1 + D.Lgs. 152/06, Parte IV, Titolo V, All. 2	DM 13/09/1999 SO n°185 GU n°248 21/10/1999 Met VII.3	DM 13/09/1999 SO n°185 GU n°248 21/10/1999 Met VII.3	suolo	Carbonio organico totale	26,9	% SS	-	% SS	settembre 2017	05/09/2017	08:30	Labo Consult srl	Dimms srl	
4	SUO02_02	SUO02_02a	17LA00039	SUO02	0,00	0,40	m	ante operam	suolo	parametri fisico-chimici	Spettrofotometro UV	DM 13/09/1999 - Metodo I.1 + D.Lgs. 152/06, Parte IV, Titolo V, All. 2	CNR IRSA 16 Q 64 Vol 3 1986	CNR IRSA 16 Q 64 Vol 3 1986	suolo	Cromo VI	< 2	mg/Kg SS	2	mg/Kg SS	settembre 2017	05/09/2017	08:30	Labo Consult srl	Dimms srl	
5	SUO02_02	SUO02_02a	17LA00039	SUO02	0,00	0,40	m	ante operam	suolo	parametri fisico-chimici	pHmetro	DM 13/09/1999 - Metodo I.1 + D.Lgs. 152/06, Parte IV, Titolo V, All. 2	CNR IRSA 1 Q 64 Vol 3 1985	CNR IRSA 1 Q 64 Vol 3 1985	suolo	pH	8,2	mg/Kg SS	-	mg/Kg SS	settembre 2017	05/09/2017	08:30	Labo Consult srl	Dimms srl	
6	SUO02_02	SUO02_02a	17LA00039	SUO02	0,00	0,40	m	ante operam	suolo	parametri fisico-chimici	Spettrofotometro ICP-OES	DM 13/09/1999 - Metodo I.1 + D.Lgs. 152/06, Parte IV, Titolo V, All. 2	Mineralizzazione digestore a microonde	LABO 09 Ed.09^ (2016)	suolo	Alluminio	12426	mg/Kg SS	-	mg/Kg SS	settembre 2017	05/09/2017	08:30	Labo Consult srl	Dimms srl	
7	SUO02_02	SUO02_02a	17LA00039	SUO02	0,00	0,40	m	ante operam	suolo	parametri fisico-chimici	Spettrofotometro ICP-OES	DM 13/09/1999 - Metodo I.1 + D.Lgs. 152/06, Parte IV, Titolo V, All. 2	Mineralizzazione digestore a microonde	LABO 09 Ed.09^ (2016)	suolo	Arsenico	< 4	mg/Kg SS	20	mg/Kg SS	settembre 2017	05/09/2017	08:30	Labo Consult srl	Dimms srl	
8	SUO02_02	SUO02_02a	17LA00039	SUO02	0,00	0,40	m	ante operam	suolo	parametri fisico-chimici	Spettrofotometro ICP-OES	DM 13/09/1999 - Metodo I.1 + D.Lgs. 152/06, Parte IV, Titolo V, All. 2	Mineralizzazione digestore a microonde	LABO 09 Ed.09^ (2016)	suolo	Cadmio	< 1	mg/Kg SS	2	mg/Kg SS	settembre 2017	05/09/2017	08:30	Labo Consult srl	Dimms srl	
9	SUO02_02	SUO02_02a	17LA00039	SUO02	0,00	0,40	m	ante operam	suolo	parametri fisico-chimici	Spettrofotometro UV	DM 13/09/1999 - Metodo I.1 + D.Lgs. 152/06, Parte IV, Titolo V, All. 2	CNR IRSA 16 Q 64 Vol 3 1986	CNR IRSA 16 Q 64 Vol 3 1986	suolo	Cromo totale	15	mg/Kg SS	150	mg/Kg SS	settembre 2017	05/09/2017	08:30	Labo Consult srl	Dimms srl	
10	SUO02_02	SUO02_02a	17LA00039	SUO02	0,00	0,40	m	ante operam	suolo	parametri fisico-chimici	Spettrofotometro ICP-OES	DM 13/09/1999 - Metodo I.1 + D.Lgs. 152/06, Parte IV, Titolo V, All. 2	Mineralizzazione digestore a microonde	LABO 09 Ed.09^ (2016)	suolo	Ferro	13612	mg/Kg SS	-	mg/Kg SS	settembre 2017	05/09/2017	08:30	Labo Consult srl	Dimms srl	
11	SUO02_02	SUO02_02a	17LA00039	SUO02	0,00	0,40	m	ante operam	suolo	parametri fisico-chimici	Spettrofotometro ICP-OES	DM 13/09/1999 - Metodo I.1 + D.Lgs. 152/06, Parte IV, Titolo V, All. 2	EPA 6010D 2014	EPA 6010D 2014	suolo	Mercurio	< 0.5	mg/Kg SS	1	mg/Kg SS	settembre 2017	05/09/2017	08:30	Labo Consult srl	Dimms srl	
12	SUO02_02	SUO02_02a	17LA00039	SUO02	0,00	0,40	m	ante operam	suolo	parametri fisico-chimici	Spettrofotometro ICP-OES	DM 13/09/1999 - Metodo I.1 + D.Lgs. 152/06, Parte IV, Titolo V, All. 2	Mineralizzazione digestore a microonde	LABO 09 Ed.09^ (2016)	suolo	Nichel	11	mg/Kg SS	120	mg/Kg SS	settembre 2017	05/09/2017	08:30	Labo Consult srl	Dimms srl	
13	SUO02_02	SUO02_02a	17LA00039	SUO02	0,00	0,40	m	ante operam	suolo	parametri fisico-chimici	Spettrofotometro ICP-OES	DM 13/09/1999 - Metodo I.1 + D.Lgs. 152/06, Parte IV, Titolo V, All. 2	Mineralizzazione digestore a microonde	LABO 09 Ed.09^ (2016)	suolo	Piombo	5,4	mg/Kg SS	100	mg/Kg SS	settembre 2017	05/09/2017	08:30	Labo Consult srl	Dimms srl	
14	SUO02_02	SUO02_02a	17LA00039	SUO02	0,00	0,40	m	ante operam	suolo	parametri fisico-chimici	Spettrofotometro ICP-OES	DM 13/09/1999 - Metodo I.1 + D.Lgs. 152/06, Parte IV, Titolo V, All. 2	Mineralizzazione digestore a microonde	LABO 09 Ed.09^ (2016)	suolo	Rame	9	mg/Kg SS	120	mg/Kg SS	settembre 2017	05/09/2017	08:30	Labo Consult srl	Dimms srl	
15	SUO02_02	SUO02_02a	17LA00039	SUO02	0,00	0,40	m	ante operam	suolo	parametri fisico-chimici	Spettrofotometro ICP-OES	DM 13/09/1999 - Metodo I.1 + D.Lgs. 152/06, Parte IV, Titolo V, All. 2	Mineralizzazione digestore a microonde	LABO 09 Ed.09^ (2016)	suolo	Vanadio	15,2	mg/Kg SS	90	mg/Kg SS	settembre 2017	05/09/2017	08:30	Labo Consult srl	Dimms srl	
16	SUO02_02	SUO02_02a	17LA00039	SUO02	0,00	0,40	m	ante operam	suolo	parametri fisico-chimici	Spettrofotometro ICP-OES	DM 13/09/1999 - Metodo I.1 + D.Lgs. 152/06, Parte IV, Titolo V, All. 2	Mineralizzazione digestore a microonde	LABO 09 Ed.09^ (2016)	suolo	Zinco	26	mg/Kg SS	150	mg/Kg SS	settembre 2017	05/09/2017	08:30	Labo Consult srl	Dimms srl	
17	SUO02_02	SUO02_02a	17LA00039	SUO02	0,00	0,40	m	ante operam	suolo	parametri fisico-chimici	Gascromatografo SPT	DM 13/09/1999 - Metodo I.1 + D.Lgs. 152/06, Parte IV, Titolo V, All. 2	LABO 10 Ed.06^ (2016)	LABO 10 Ed.06^ (2016)	suolo	Idrocarburi leggeri C<12	< 1	mg/Kg SS	10	mg/Kg SS	settembre 2017	05/09/2017	08:30	Labo Consult srl	Dimms srl	
18	SUO02_02	SUO02_02a	17LA00039	SUO02	0,00	0,40	m	ante operam	suolo	parametri fisico-chimici	Gascromatografo MS	DM 13/09/1999 - Metodo I.1 + D.Lgs. 152/06, Parte IV, Titolo V, All. 2	Estrazione solido liquido	LABO 11 Ed.06^ (2016)	suolo	Idrocarburi pesanti C>12	< 20	mg/Kg SS	50	mg/Kg SS	settembre 2017	05/09/2017	08:30	Labo Consult srl	Dimms srl	
19	SUO02_02	SUO02_02a	17LA00039	SUO02	0,00	0,40	m	ante operam	suolo	parametri fisico-chimici	Gascromatografo SPT	DM 13/09/1999 - Metodo I.1 + D.Lgs. 152/06, Parte IV, Titolo V, All. 2	LABO 10 Ed.06^ (2016)	LABO 10 Ed.06^ (2016)	suolo	Benzene	< 0.01	mg/Kg SS	0,1	mg/Kg SS	settembre 2017	05/09/2017	08:30	Labo Consult srl	Dimms srl	
20	SUO02_02	SUO02_02a	17LA00039	SUO02	0,00	0,40	m	ante operam	suolo	parametri fisico-chimici	Gascromatografo SPT	DM 13/09/1999 - Metodo I.1 + D.Lgs. 152/06, Parte IV, Titolo V, All. 2	LABO 10 Ed.06^ (2016)	LABO 10 Ed.06^ (2016)	suolo	Etilbenzene	< 0.01	mg/Kg SS	0,5	mg/Kg SS	settembre 2017	05/09/2017	08:30	Labo Consult srl	Dimms srl	
21	SUO02_02	SUO02_02a	17LA00039	SUO02	0,00	0,40	m	ante operam	suolo	parametri fisico-chimici	Gascromatografo SPT	DM 13/09/1999 - Metodo I.1 + D.Lgs. 152/06, Parte IV, Titolo V, All. 2	LABO 10 Ed.06^ (2016)	LABO 10 Ed.06^ (2016)	suolo	Xilene (o,m,p)	< 0.01	mg/Kg SS	0,5	mg/Kg SS	settembre 2017	05/09/2017	08:30	Labo Consult srl	Dimms srl	
22	SUO02_02	SUO02_02a	17LA00039	SUO02	0,00	0,40	m	ante operam	suolo	parametri fisico-chimici	Gascromatografo SPT	DM 13/09/1999 - Metodo I.1 + D.Lgs. 152/06, Parte IV, Titolo V, All. 2	LABO 10 Ed.06^ (2016)	LABO 10 Ed.06^ (2016)	suolo	Stirene	< 0.01	mg/Kg SS	0,5	mg/Kg SS	settembre 2017	05/09/2017	08:30	Labo Consult srl	Dimms srl	
23	SUO02_02	SUO02_02a	17LA00039	SUO02	0,00	0,40	m	ante operam	suolo	parametri fisico-chimici	Gascromatografo SPT	DM 13/09/1999 - Metodo I.1 + D.Lgs. 152/06, Parte IV, Titolo V, All. 2	LABO 10 Ed.06^ (2016)	LABO 10 Ed.06^ (2016)	suolo	Toluene	< 0.01	mg/Kg SS	0,5	mg/Kg SS	settembre 2017	05/09/2017	08:30	Labo Consult srl	Dimms srl	
24	SUO02_02	SUO02_02a	17LA00039	SUO02	0,00	0,40	m	ante operam	suolo	parametri fisico-chimici	Gascromatografo SPT	DM 13/09/1999 - Metodo I.1 + D.Lgs. 152/06, Parte IV, Titolo V, All. 2	LABO 10 Ed.06^ (2016)	LABO 10 Ed.06^ (2016)	suolo	Solventi organici aromatici	< 0.01	mg/Kg SS	1	mg/Kg SS	settembre 2017	05/09/2017	08:30	Labo Consult srl	Dimms srl	
25	SUO02_02	SUO02_02a	17LA00039	SUO02	0,00	0,40	m	ante operam	suolo	parametri fisico-chimici	Gascromatografo SPT	DM 13/09/1999 - Metodo I.1 + D.Lgs. 152/06, Parte IV, Titolo V, All. 2	LABO 10 Ed.06^ (2016)	LABO 10 Ed.06^ (2016)	suolo	Benzo (a) Antracene	< 0.01	mg/Kg SS	0,5	mg/Kg SS	settembre 2017	05/09/2017	08:30	Labo Consult srl	Dimms srl	
26	SUO02_02	SUO02_02a	17LA00039	SUO02	0,00	0,40	m	ante operam	suolo	parametri fisico-chimici	Gascromatografo MS	DM 13/09/1999 - Metodo I.1 + D.Lgs. 152/06, Parte IV, Titolo V, All. 2	Estrazione solido liquido	LABO 03 Ed 11^ (2016)	suolo	Benzo (a) Pirene	< 0.01	mg/Kg SS	0,1	mg/Kg SS	settembre 2017	05/09/2017	08:30	Labo Consult srl	Dimms srl	

CODICE RILIEVO SUO02_02 - Settembre 2017

CODICE CAMPIONE SUO02_02a

id.	Codice rilievo	Codice Campione	Codice rapporto di prova	Codice stazione	Profondità intervallo campionamento (min)	Profondità intervallo campionamento (max)	Unità misura profondità campionamento	fase di monitoraggio	componente monitorata	tipo rilievo/misura	strumentazione / attrezzatura	metodo / procedura campionamento	metodo preparazione campione (laboratorio)	metodo analisi campione	matrice ambientale	nome analita/parametro	valore analita/parametro	unità di misura analita/parametro	Soglia/limite di legge (dell'analita/parametro)	unità di misura soglia/limite di legge	campagna di monitoraggio	data (data prelievo campione)	ora (legale) prelievo campione	laboratorio	soggetto incaricato	note
27	SUO02_02	SUO02_02a	17LA00039	SUO02	0,00	0,40	m	ante operam	suolo	parametri fisico-chimici	Gascromatografo MS	DM 13/09/1999 - Metodo I.1 + D.Lgs. 152/06, Parte IV, Titolo V, All. 2	Estrazione solido liquido	LABO 03 Ed 11^ (2016)	suolo	Benzo (b) Fluorantene	< 0.01	mg/Kg SS	0,5	mg/Kg SS	settembre 2017	05/09/2017	08:30	Labo Consult srl	Dimms srl	
28	SUO02_02	SUO02_02a	17LA00039	SUO02	0,00	0,40	m	ante operam	suolo	parametri fisico-chimici	Gascromatografo MS	DM 13/09/1999 - Metodo I.1 + D.Lgs. 152/06, Parte IV, Titolo V, All. 2	Estrazione solido liquido	LABO 03 Ed 11^ (2016)	suolo	Benzo (k) Fluorantene	< 0.01	mg/Kg SS	0,5	mg/Kg SS	settembre 2017	05/09/2017	08:30	Labo Consult srl	Dimms srl	
29	SUO02_02	SUO02_02a	17LA00039	SUO02	0,00	0,40	m	ante operam	suolo	parametri fisico-chimici	Gascromatografo MS	DM 13/09/1999 - Metodo I.1 + D.Lgs. 152/06, Parte IV, Titolo V, All. 2	Estrazione solido liquido	LABO 03 Ed 11^ (2016)	suolo	Benzo (g,h,i) Perilene	< 0.01	mg/Kg SS	0,1	mg/Kg SS	settembre 2017	05/09/2017	08:30	Labo Consult srl	Dimms srl	
30	SUO02_02	SUO02_02a	17LA00039	SUO02	0,00	0,40	m	ante operam	suolo	parametri fisico-chimici	Gascromatografo MS	DM 13/09/1999 - Metodo I.1 + D.Lgs. 152/06, Parte IV, Titolo V, All. 2	Estrazione solido liquido	LABO 03 Ed 11^ (2016)	suolo	Crisene	< 0.01	mg/Kg SS	5	mg/Kg SS	settembre 2017	05/09/2017	08:30	Labo Consult srl	Dimms srl	
31	SUO02_02	SUO02_02a	17LA00039	SUO02	0,00	0,40	m	ante operam	suolo	parametri fisico-chimici	Gascromatografo MS	DM 13/09/1999 - Metodo I.1 + D.Lgs. 152/06, Parte IV, Titolo V, All. 2	Estrazione solido liquido	LABO 03 Ed 11^ (2016)	suolo	Dibenzo (a,e) Pirene	< 0.01	mg/Kg SS	0,1	mg/Kg SS	settembre 2017	05/09/2017	08:30	Labo Consult srl	Dimms srl	
32	SUO02_02	SUO02_02a	17LA00039	SUO02	0,00	0,40	m	ante operam	suolo	parametri fisico-chimici	Gascromatografo MS	DM 13/09/1999 - Metodo I.1 + D.Lgs. 152/06, Parte IV, Titolo V, All. 2	Estrazione solido liquido	LABO 03 Ed 11^ (2016)	suolo	Dibenzo (a,l) Pirene	< 0.01	mg/Kg SS	0,1	mg/Kg SS	settembre 2017	05/09/2017	08:30	Labo Consult srl	Dimms srl	
33	SUO02_02	SUO02_02a	17LA00039	SUO02	0,00	0,40	m	ante operam	suolo	parametri fisico-chimici	Gascromatografo MS	DM 13/09/1999 - Metodo I.1 + D.Lgs. 152/06, Parte IV, Titolo V, All. 2	Estrazione solido liquido	LABO 03 Ed 11^ (2016)	suolo	Dibenzo (a,i) Pirene	< 0.01	mg/Kg SS	0,1	mg/Kg SS	settembre 2017	05/09/2017	08:30	Labo Consult srl	Dimms srl	
34	SUO02_02	SUO02_02a	17LA00039	SUO02	0,00	0,40	m	ante operam	suolo	parametri fisico-chimici	Gascromatografo MS	DM 13/09/1999 - Metodo I.1 + D.Lgs. 152/06, Parte IV, Titolo V, All. 2	Estrazione solido liquido	LABO 03 Ed 11^ (2016)	suolo	Dibenzo (a,h) Pirene	< 0.01	mg/Kg SS	0,1	mg/Kg SS	settembre 2017	05/09/2017	08:30	Labo Consult srl	Dimms srl	
35	SUO02_02	SUO02_02a	17LA00039	SUO02	0,00	0,40	m	ante operam	suolo	parametri fisico-chimici	Gascromatografo MS	DM 13/09/1999 - Metodo I.1 + D.Lgs. 152/06, Parte IV, Titolo V, All. 2	Estrazione solido liquido	LABO 03 Ed 11^ (2016)	suolo	Sommatoria policiclici aromatici	< 0.01	mg/Kg SS	10	mg/Kg SS	settembre 2017	05/09/2017	08:30	Labo Consult srl	Dimms srl	
36	SUO02_02	SUO02_02a	17LA00039	SUO02	0,00	0,40	m	ante operam	suolo	parametri fisico-chimici	Gascromatografo MS	DM 13/09/1999 - Metodo I.1 + D.Lgs. 152/06, Parte IV, Titolo V, All. 2	Estrazione solido liquido	LABO 03 Ed 11^ (2016)	suolo	Dibenzo (a,h) Antracene	< 0.01	mg/Kg SS	0,1	mg/Kg SS	settembre 2017	05/09/2017	08:30	Labo Consult srl	Dimms srl	
37	SUO02_02	SUO02_02a	17LA00039	SUO02	0,00	0,40	m	ante operam	suolo	parametri fisico-chimici	Gascromatografo MS	DM 13/09/1999 - Metodo I.1 + D.Lgs. 152/06, Parte IV, Titolo V, All. 2	Estrazione solido liquido	LABO 03 Ed 11^ (2016)	suolo	Indeno (1,2,3,cd) Pirene	< 0.01	mg/Kg SS	0,1	mg/Kg SS	settembre 2017	05/09/2017	08:30	Labo Consult srl	Dimms srl	
38	SUO02_02	SUO02_02a	17LA00039	SUO02	0,00	0,40	m	ante operam	suolo	parametri fisico-chimici	Gascromatografo MS	DM 13/09/1999 - Metodo I.1 + D.Lgs. 152/06, Parte IV, Titolo V, All. 2	Estrazione solido liquido	LABO 03 Ed 11^ (2016)	suolo	Pirene	< 0.01	mg/Kg SS	5	mg/Kg SS	settembre 2017	05/09/2017	08:30	Labo Consult srl	Dimms srl	
39	SUO02_02	SUO02_02a	17LA00039	SUO02	0,00	0,40	m	ante operam	suolo	parametri fisico-chimici	Gascromatografo MS	DM 13/09/1999 - Metodo I.1 + D.Lgs. 152/06, Parte IV, Titolo V, All. 2	Estrazione solido liquido	LABO 03 Ed 11^ (2016)	suolo	Alaclor	< 0.01	mg/Kg SS	0,1	mg/Kg SS	settembre 2017	05/09/2017	08:30	Labo Consult srl	Dimms srl	
40	SUO02_02	SUO02_02a	17LA00039	SUO02	0,00	0,40	m	ante operam	suolo	parametri fisico-chimici	Gascromatografo MS	DM 13/09/1999 - Metodo I.1 + D.Lgs. 152/06, Parte IV, Titolo V, All. 2	Estrazione solido liquido	EPA 8270D 2014	suolo	Aldrin	< 0.01	mg/Kg SS	10	mg/Kg SS	settembre 2017	05/09/2017	08:30	Labo Consult srl	Dimms srl	
41	SUO02_02	SUO02_02a	17LA00039	SUO02	0,00	0,40	m	ante operam	suolo	parametri fisico-chimici	Gascromatografo MS	DM 13/09/1999 - Metodo I.1 + D.Lgs. 152/06, Parte IV, Titolo V, All. 2	Estrazione solido liquido	EPA 8270D 2014	suolo	Atrazina	< 0.01	mg/Kg SS	0,01	mg/Kg SS	settembre 2017	05/09/2017	08:30	Labo Consult srl	Dimms srl	
42	SUO02_02	SUO02_02a	17LA00039	SUO02	0,00	0,40	m	ante operam	suolo	parametri fisico-chimici	Gascromatografo MS	DM 13/09/1999 - Metodo I.1 + D.Lgs. 152/06, Parte IV, Titolo V, All. 2	Estrazione solido liquido	EPA 8270D 2014	suolo	alfa-Esaclorocicloesano	< 0.01	mg/Kg SS	0,01	mg/Kg SS	settembre 2017	05/09/2017	08:30	Labo Consult srl	Dimms srl	
43	SUO02_02	SUO02_02a	17LA00039	SUO02	0,00	0,40	m	ante operam	suolo	parametri fisico-chimici	Gascromatografo MS	DM 13/09/1999 - Metodo I.1 + D.Lgs. 152/06, Parte IV, Titolo V, All. 2	Estrazione solido liquido	EPA 8270D 2014	suolo	beta-Esaclorocicloesano	< 0.01	mg/Kg SS	0,01	mg/Kg SS	settembre 2017	05/09/2017	08:30	Labo Consult srl	Dimms srl	
44	SUO02_02	SUO02_02a	17LA00039	SUO02	0,00	0,40	m	ante operam	suolo	parametri fisico-chimici	Gascromatografo MS	DM 13/09/1999 - Metodo I.1 + D.Lgs. 152/06, Parte IV, Titolo V, All. 2	Estrazione solido liquido	EPA 8270D 2014	suolo	gamma-Esaclorocicloesano (Lindano)	< 0.01	mg/Kg SS	0,01	mg/Kg SS	settembre 2017	05/09/2017	08:30	Labo Consult srl	Dimms srl	
45	SUO02_02	SUO02_02a	17LA00039	SUO02	0,00	0,40	m	ante operam	suolo	parametri fisico-chimici	Gascromatografo MS	DM 13/09/1999 - Metodo I.1 + D.Lgs. 152/06, Parte IV, Titolo V, All. 2	Estrazione solido liquido	EPA 8270D 2014	suolo	Clordano	< 0.01	mg/Kg SS	0,01	mg/Kg SS	settembre 2017	05/09/2017	08:30	Labo Consult srl	Dimms srl	
46	SUO02_02	SUO02_02a	17LA00039	SUO02	0,00	0,40	m	ante operam	suolo	parametri fisico-chimici	Gascromatografo MS	DM 13/09/1999 - Metodo I.1 + D.Lgs. 152/06, Parte IV, Titolo V, All. 2	Estrazione solido liquido	EPA 8270D 2014	suolo	DDD, DDE, DDT	< 0.01	mg/Kg SS	0,01	mg/Kg SS	settembre 2017	05/09/2017	08:30	Labo Consult srl	Dimms srl	
47	SUO02_02	SUO02_02a	17LA00039	SUO02	0,00	0,40	m	ante operam	suolo	parametri fisico-chimici	Gascromatografo MS	DM 13/09/1999 - Metodo I.1 + D.Lgs. 152/06, Parte IV, Titolo V, All. 2	Estrazione solido liquido	EPA 8270D 2014	suolo	Dieldrin (mg/kgss)	< 0.01	mg/Kg SS	0,01	mg/Kg SS	settembre 2017	05/09/2017	08:30	Labo Consult srl	Dimms srl	
48	SUO02_02	SUO02_02a	17LA00039	SUO02	0,00	0,40	m	ante operam	suolo	parametri fisico-chimici	Gascromatografo MS	DM 13/09/1999 - Metodo I.1 + D.Lgs. 152/06, Parte IV, Titolo V, All. 2	Estrazione solido liquido	EPA 8270D 2014	suolo	Endrin	< 0.01	mg/Kg SS	0,01	mg/Kg SS	settembre 2017	05/09/2017	08:30	Labo Consult srl	Dimms srl	
49	SUO02_02	SUO02_02a	17LA00039	SUO02	0,00	0,40	m	ante operam	suolo	parametri fisico-chimici	Gascromatografo MS	DM 13/09/1999 - Metodo I.1 + D.Lgs. 152/06, Parte IV, Titolo V, All. 2	Estrazione solido liquido	LABO 04 Ed.08^ (2016)	suolo	PCB	< 0.01	mg/Kg SS	0,06	mg/Kg SS	settembre 2017	05/09/2017	08:30	Labo Consult srl	Dimms srl	

CODICE RILIEVO SUO02_02 - Settembre 2017

CODICE CAMPIONE SUO02_02b

id.	Codice rilievo	Codice Campione	Codice rapporto di prova	Codice stazione	Profondità intervallo campionamento (min)	Profondità intervallo campionamento (max)	Unità misura profondità campionamento	fase di monitoraggio	componente monitorata	tipo rilievo/misura	strumentazione / attrezzatura	metodo / procedura campionamento	metodo preparazione campione (laboratorio)	metodo analisi campione	matrice ambientale	nome analita/parametro	valore analita/parametro	unità di misura analita/parametro	Soglia/limite di legge (dell'analita/parametro)	unità di misura soglia/limite di legge	campagna di monitoraggio	data (data prelievo campione)	ora (legale) prelievo campione	laboratorio	soggetto incaricato	note
1	SUO02_02	SUO02_02b	17LA00040	SUO02	0,40	1,00	m	ante operam	suolo	parametri fisico-chimici	Stufa	DM 13/09/1999 - Metodo I.1 + D.Lgs. 152/06, Parte IV, Titolo V, All. 2	Setacciatura	CNR IRSA 2 Q 64 Vol 2 1984	suolo	Residuo a 105°C	85,3	%	-	%	settembre 2017	05/09/2017	08:30	Labo Consult srl	Dimms srl	
2	SUO02_02	SUO02_02b	17LA00040	SUO02	0,40	1,00	m	ante operam	suolo	parametri fisico-chimici	Setaccio	DM 13/09/1999 - Metodo I.1 + D.Lgs. 152/06, Parte IV, Titolo V, All. 2	Setacciatura	DM 13/09/1999 SO n°185 GU n°248 21/10/1999 Met II.1	suolo	Frazione inferiore a 2 mm	58,9	%	-	%	settembre 2017	05/09/2017	08:30	Labo Consult srl	Dimms srl	
3	SUO02_02	SUO02_02b	17LA00040	SUO02	0,40	1,00	m	ante operam	suolo	parametri fisico-chimici	TITOLAZIONE	DM 13/09/1999 - Metodo I.1 + D.Lgs. 152/06, Parte IV, Titolo V, All. 2	DM 13/09/1999 SO n°185 GU n°248 21/10/1999 Met VII.3	DM 13/09/1999 SO n°185 GU n°248 21/10/1999 Met VII.3	suolo	Carbonio organico totale	82,4	% SS	-	% SS	settembre 2017	05/09/2017	08:30	Labo Consult srl	Dimms srl	
4	SUO02_02	SUO02_02b	17LA00040	SUO02	0,40	1,00	m	ante operam	suolo	parametri fisico-chimici	Spettrofotometro UV	DM 13/09/1999 - Metodo I.1 + D.Lgs. 152/06, Parte IV, Titolo V, All. 2	CNR IRSA 16 Q 64 Vol 3 1986	CNR IRSA 16 Q 64 Vol 3 1986	suolo	Cromo VI	< 2	mg/Kg SS	2	mg/Kg SS	settembre 2017	05/09/2017	08:30	Labo Consult srl	Dimms srl	
5	SUO02_02	SUO02_02b	17LA00040	SUO02	0,40	1,00	m	ante operam	suolo	parametri fisico-chimici	pHmetro	DM 13/09/1999 - Metodo I.1 + D.Lgs. 152/06, Parte IV, Titolo V, All. 2	CNR IRSA 1 Q 64 Vol 3 1985	CNR IRSA 1 Q 64 Vol 3 1985	suolo	pH	7,9	mg/Kg SS	-	mg/Kg SS	settembre 2017	05/09/2017	08:30	Labo Consult srl	Dimms srl	
6	SUO02_02	SUO02_02b	17LA00040	SUO02	0,40	1,00	m	ante operam	suolo	parametri fisico-chimici	Spettrofotometro ICP-OES	DM 13/09/1999 - Metodo I.1 + D.Lgs. 152/06, Parte IV, Titolo V, All. 2	Mineralizzazione digestore a microonde	LABO 09 Ed.09^ (2016)	suolo	Alluminio	17105	mg/Kg SS	-	mg/Kg SS	settembre 2017	05/09/2017	08:30	Labo Consult srl	Dimms srl	
7	SUO02_02	SUO02_02b	17LA00040	SUO02	0,40	1,00	m	ante operam	suolo	parametri fisico-chimici	Spettrofotometro ICP-OES	DM 13/09/1999 - Metodo I.1 + D.Lgs. 152/06, Parte IV, Titolo V, All. 2	Mineralizzazione digestore a microonde	LABO 09 Ed.09^ (2016)	suolo	Arsenico	< 4	mg/Kg SS	20	mg/Kg SS	settembre 2017	05/09/2017	08:30	Labo Consult srl	Dimms srl	
8	SUO02_02	SUO02_02b	17LA00040	SUO02	0,40	1,00	m	ante operam	suolo	parametri fisico-chimici	Spettrofotometro ICP-OES	DM 13/09/1999 - Metodo I.1 + D.Lgs. 152/06, Parte IV, Titolo V, All. 2	Mineralizzazione digestore a microonde	LABO 09 Ed.09^ (2016)	suolo	Cadmio	< 1	mg/Kg SS	2	mg/Kg SS	settembre 2017	05/09/2017	08:30	Labo Consult srl	Dimms srl	
9	SUO02_02	SUO02_02b	17LA00040	SUO02	0,40	1,00	m	ante operam	suolo	parametri fisico-chimici	Spettrofotometro UV	DM 13/09/1999 - Metodo I.1 + D.Lgs. 152/06, Parte IV, Titolo V, All. 2	CNR IRSA 16 Q 64 Vol 3 1986	CNR IRSA 16 Q 64 Vol 3 1986	suolo	Cromo totale	25	mg/Kg SS	150	mg/Kg SS	settembre 2017	05/09/2017	08:30	Labo Consult srl	Dimms srl	
10	SUO02_02	SUO02_02b	17LA00040	SUO02	0,40	1,00	m	ante operam	suolo	parametri fisico-chimici	Spettrofotometro ICP-OES	DM 13/09/1999 - Metodo I.1 + D.Lgs. 152/06, Parte IV, Titolo V, All. 2	Mineralizzazione digestore a microonde	LABO 09 Ed.09^ (2016)	suolo	Ferro	18660	mg/Kg SS	-	mg/Kg SS	settembre 2017	05/09/2017	08:30	Labo Consult srl	Dimms srl	
11	SUO02_02	SUO02_02b	17LA00040	SUO02	0,40	1,00	m	ante operam	suolo	parametri fisico-chimici	Spettrofotometro ICP-OES	DM 13/09/1999 - Metodo I.1 + D.Lgs. 152/06, Parte IV, Titolo V, All. 2	EPA 6010D 2014	EPA 6010D 2014	suolo	Mercurio	< 0.5	mg/Kg SS	1	mg/Kg SS	settembre 2017	05/09/2017	08:30	Labo Consult srl	Dimms srl	
12	SUO02_02	SUO02_02b	17LA00040	SUO02	0,40	1,00	m	ante operam	suolo	parametri fisico-chimici	Spettrofotometro ICP-OES	DM 13/09/1999 - Metodo I.1 + D.Lgs. 152/06, Parte IV, Titolo V, All. 2	Mineralizzazione digestore a microonde	LABO 09 Ed.09^ (2016)	suolo	Nichel	17,9	mg/Kg SS	120	mg/Kg SS	settembre 2017	05/09/2017	08:30	Labo Consult srl	Dimms srl	
13	SUO02_02	SUO02_02b	17LA00040	SUO02	0,40	1,00	m	ante operam	suolo	parametri fisico-chimici	Spettrofotometro ICP-OES	DM 13/09/1999 - Metodo I.1 + D.Lgs. 152/06, Parte IV, Titolo V, All. 2	Mineralizzazione digestore a microonde	LABO 09 Ed.09^ (2016)	suolo	Piombo	9	mg/Kg SS	100	mg/Kg SS	settembre 2017	05/09/2017	08:30	Labo Consult srl	Dimms srl	
14	SUO02_02	SUO02_02b	17LA00040	SUO02	0,40	1,00	m	ante operam	suolo	parametri fisico-chimici	Spettrofotometro ICP-OES	DM 13/09/1999 - Metodo I.1 + D.Lgs. 152/06, Parte IV, Titolo V, All. 2	Mineralizzazione digestore a microonde	LABO 09 Ed.09^ (2016)	suolo	Rame	15,1	mg/Kg SS	120	mg/Kg SS	settembre 2017	05/09/2017	08:30	Labo Consult srl	Dimms srl	
15	SUO02_02	SUO02_02b	17LA00040	SUO02	0,40	1,00	m	ante operam	suolo	parametri fisico-chimici	Spettrofotometro ICP-OES	DM 13/09/1999 - Metodo I.1 + D.Lgs. 152/06, Parte IV, Titolo V, All. 2	Mineralizzazione digestore a microonde	LABO 09 Ed.09^ (2016)	suolo	Vanadio	25	mg/Kg SS	90	mg/Kg SS	settembre 2017	05/09/2017	08:30	Labo Consult srl	Dimms srl	
16	SUO02_02	SUO02_02b	17LA00040	SUO02	0,40	1,00	m	ante operam	suolo	parametri fisico-chimici	Spettrofotometro ICP-OES	DM 13/09/1999 - Metodo I.1 + D.Lgs. 152/06, Parte IV, Titolo V, All. 2	Mineralizzazione digestore a microonde	LABO 09 Ed.09^ (2016)	suolo	Zinco	42	mg/Kg SS	150	mg/Kg SS	settembre 2017	05/09/2017	08:30	Labo Consult srl	Dimms srl	
17	SUO02_02	SUO02_02b	17LA00040	SUO02	0,40	1,00	m	ante operam	suolo	parametri fisico-chimici	Gascromatografo SPT	DM 13/09/1999 - Metodo I.1 + D.Lgs. 152/06, Parte IV, Titolo V, All. 2	LABO 10 Ed.06^ (2016)	LABO 10 Ed.06^ (2016)	suolo	Idrocarburi leggeri C<12	< 1	mg/Kg SS	10	mg/Kg SS	settembre 2017	05/09/2017	08:30	Labo Consult srl	Dimms srl	
18	SUO02_02	SUO02_02b	17LA00040	SUO02	0,40	1,00	m	ante operam	suolo	parametri fisico-chimici	Gascromatografo MS	DM 13/09/1999 - Metodo I.1 + D.Lgs. 152/06, Parte IV, Titolo V, All. 2	Estrazione solido liquido	LABO 11 Ed.06^ (2016)	suolo	Idrocarburi pesanti C>12	< 20	mg/Kg SS	50	mg/Kg SS	settembre 2017	05/09/2017	08:30	Labo Consult srl	Dimms srl	
19	SUO02_02	SUO02_02b	17LA00040	SUO02	0,40	1,00	m	ante operam	suolo	parametri fisico-chimici	Gascromatografo SPT	DM 13/09/1999 - Metodo I.1 + D.Lgs. 152/06, Parte IV, Titolo V, All. 2	LABO 10 Ed.06^ (2016)	LABO 10 Ed.06^ (2016)	suolo	Benzene	< 0.01	mg/Kg SS	0,1	mg/Kg SS	settembre 2017	05/09/2017	08:30	Labo Consult srl	Dimms srl	
20	SUO02_02	SUO02_02b	17LA00040	SUO02	0,40	1,00	m	ante operam	suolo	parametri fisico-chimici	Gascromatografo SPT	DM 13/09/1999 - Metodo I.1 + D.Lgs. 152/06, Parte IV, Titolo V, All. 2	LABO 10 Ed.06^ (2016)	LABO 10 Ed.06^ (2016)	suolo	Etilbenzene	< 0.01	mg/Kg SS	0,5	mg/Kg SS	settembre 2017	05/09/2017	08:30	Labo Consult srl	Dimms srl	
21	SUO02_02	SUO02_02b	17LA00040	SUO02	0,40	1,00	m	ante operam	suolo	parametri fisico-chimici	Gascromatografo SPT	DM 13/09/1999 - Metodo I.1 + D.Lgs. 152/06, Parte IV, Titolo V, All. 2	LABO 10 Ed.06^ (2016)	LABO 10 Ed.06^ (2016)	suolo	Xilene (o,m,p)	< 0.01	mg/Kg SS	0,5	mg/Kg SS	settembre 2017	05/09/2017	08:30	Labo Consult srl	Dimms srl	
22	SUO02_02	SUO02_02b	17LA00040	SUO02	0,40	1,00	m	ante operam	suolo	parametri fisico-chimici	Gascromatografo SPT	DM 13/09/1999 - Metodo I.1 + D.Lgs. 152/06, Parte IV, Titolo V, All. 2	LABO 10 Ed.06^ (2016)	LABO 10 Ed.06^ (2016)	suolo	Stirene	< 0.01	mg/Kg SS	0,5	mg/Kg SS	settembre 2017	05/09/2017	08:30	Labo Consult srl	Dimms srl	
23	SUO02_02	SUO02_02b	17LA00040	SUO02	0,40	1,00	m	ante operam	suolo	parametri fisico-chimici	Gascromatografo SPT	DM 13/09/1999 - Metodo I.1 + D.Lgs. 152/06, Parte IV, Titolo V, All. 2	LABO 10 Ed.06^ (2016)	LABO 10 Ed.06^ (2016)	suolo	Toluene	< 0.01	mg/Kg SS	0,5	mg/Kg SS	settembre 2017	05/09/2017	08:30	Labo Consult srl	Dimms srl	
24	SUO02_02	SUO02_02b	17LA00040	SUO02	0,40	1,00	m	ante operam	suolo	parametri fisico-chimici	Gascromatografo SPT	DM 13/09/1999 - Metodo I.1 + D.Lgs. 152/06, Parte IV, Titolo V, All. 2	LABO 10 Ed.06^ (2016)	LABO 10 Ed.06^ (2016)	suolo	Solventi organici aromatici	< 0.01	mg/Kg SS	1	mg/Kg SS	settembre 2017	05/09/2017	08:30	Labo Consult srl	Dimms srl	
25	SUO02_02	SUO02_02b	17LA00040	SUO02	0,40	1,00	m	ante operam	suolo	parametri fisico-chimici	Gascromatografo SPT	DM 13/09/1999 - Metodo I.1 + D.Lgs. 152/06, Parte IV, Titolo V, All. 2	LABO 10 Ed.06^ (2016)	LABO 10 Ed.06^ (2016)	suolo	Benzo (a) Antracene	< 0.01	mg/Kg SS	0,5	mg/Kg SS	settembre 2017	05/09/2017	08:30	Labo Consult srl	Dimms srl	
26	SUO02_02	SUO02_02b	17LA00040	SUO02	0,40	1,00	m	ante operam	suolo	parametri fisico-chimici	Gascromatografo MS	DM 13/09/1999 - Metodo I.1 + D.Lgs. 152/06, Parte IV, Titolo V, All. 2	Estrazione solido liquido	LABO 03 Ed 11^ (2016)	suolo	Benzo (a) Pirene	< 0.01	mg/Kg SS	0,1	mg/Kg SS	settembre 2017	05/09/2017	08:30	Labo Consult srl	Dimms srl	

CODICE RILIEVO SUO02_02 - Settembre 2017

CODICE CAMPIONE SUO02_02b

id.	Codice rilievo	Codice Campione	Codice rapporto di prova	Codice stazione	Profondità intervallo campionamento (min)	Profondità intervallo campionamento (max)	Unità misura profondità campionamento	fase di monitoraggio	componente monitorata	tipo rilievo/misura	strumentazione / attrezzatura	metodo / procedura campionamento	metodo preparazione campione (laboratorio)	metodo analisi campione	matrice ambientale	nome analita/parametro	valore analita/parametro	unità di misura analita/parametro	Soglia/limite di legge (dell'analita/parametro)	unità di misura soglia/limite di legge	campagna di monitoraggio	data (data prelievo campione)	ora (legale) prelievo campione	laboratorio	soggetto incaricato	note
27	SUO02_02	SUO02_02b	17LA00040	SUO02	0,40	1,00	m	ante operam	suolo	parametri fisico-chimici	Gascromatografo MS	DM 13/09/1999 - Metodo I.1 + D.Lgs. 152/06, Parte IV, Titolo V, All. 2	Estrazione solido liquido	LABO 03 Ed 11^ (2016)	suolo	Benzo (b) Fluorantene	< 0.01	mg/Kg SS	0,5	mg/Kg SS	settembre 2017	05/09/2017	08:30	Labo Consult srl	Dimms srl	
28	SUO02_02	SUO02_02b	17LA00040	SUO02	0,40	1,00	m	ante operam	suolo	parametri fisico-chimici	Gascromatografo MS	DM 13/09/1999 - Metodo I.1 + D.Lgs. 152/06, Parte IV, Titolo V, All. 2	Estrazione solido liquido	LABO 03 Ed 11^ (2016)	suolo	Benzo (k) Fluorantene	< 0.01	mg/Kg SS	0,5	mg/Kg SS	settembre 2017	05/09/2017	08:30	Labo Consult srl	Dimms srl	
29	SUO02_02	SUO02_02b	17LA00040	SUO02	0,40	1,00	m	ante operam	suolo	parametri fisico-chimici	Gascromatografo MS	DM 13/09/1999 - Metodo I.1 + D.Lgs. 152/06, Parte IV, Titolo V, All. 2	Estrazione solido liquido	LABO 03 Ed 11^ (2016)	suolo	Benzo (g,h,i) Perilene	< 0.01	mg/Kg SS	0,1	mg/Kg SS	settembre 2017	05/09/2017	08:30	Labo Consult srl	Dimms srl	
30	SUO02_02	SUO02_02b	17LA00040	SUO02	0,40	1,00	m	ante operam	suolo	parametri fisico-chimici	Gascromatografo MS	DM 13/09/1999 - Metodo I.1 + D.Lgs. 152/06, Parte IV, Titolo V, All. 2	Estrazione solido liquido	LABO 03 Ed 11^ (2016)	suolo	Crisene	< 0.01	mg/Kg SS	5	mg/Kg SS	settembre 2017	05/09/2017	08:30	Labo Consult srl	Dimms srl	
31	SUO02_02	SUO02_02b	17LA00040	SUO02	0,40	1,00	m	ante operam	suolo	parametri fisico-chimici	Gascromatografo MS	DM 13/09/1999 - Metodo I.1 + D.Lgs. 152/06, Parte IV, Titolo V, All. 2	Estrazione solido liquido	LABO 03 Ed 11^ (2016)	suolo	Dibenzo (a,e) Pirene	< 0.01	mg/Kg SS	0,1	mg/Kg SS	settembre 2017	05/09/2017	08:30	Labo Consult srl	Dimms srl	
32	SUO02_02	SUO02_02b	17LA00040	SUO02	0,40	1,00	m	ante operam	suolo	parametri fisico-chimici	Gascromatografo MS	DM 13/09/1999 - Metodo I.1 + D.Lgs. 152/06, Parte IV, Titolo V, All. 2	Estrazione solido liquido	LABO 03 Ed 11^ (2016)	suolo	Dibenzo (a,l) Pirene	< 0.01	mg/Kg SS	0,1	mg/Kg SS	settembre 2017	05/09/2017	08:30	Labo Consult srl	Dimms srl	
33	SUO02_02	SUO02_02b	17LA00040	SUO02	0,40	1,00	m	ante operam	suolo	parametri fisico-chimici	Gascromatografo MS	DM 13/09/1999 - Metodo I.1 + D.Lgs. 152/06, Parte IV, Titolo V, All. 2	Estrazione solido liquido	LABO 03 Ed 11^ (2016)	suolo	Dibenzo (a,i) Pirene	< 0.01	mg/Kg SS	0,1	mg/Kg SS	settembre 2017	05/09/2017	08:30	Labo Consult srl	Dimms srl	
34	SUO02_02	SUO02_02b	17LA00040	SUO02	0,40	1,00	m	ante operam	suolo	parametri fisico-chimici	Gascromatografo MS	DM 13/09/1999 - Metodo I.1 + D.Lgs. 152/06, Parte IV, Titolo V, All. 2	Estrazione solido liquido	LABO 03 Ed 11^ (2016)	suolo	Dibenzo (a,h) Pirene	< 0.01	mg/Kg SS	0,1	mg/Kg SS	settembre 2017	05/09/2017	08:30	Labo Consult srl	Dimms srl	
35	SUO02_02	SUO02_02b	17LA00040	SUO02	0,40	1,00	m	ante operam	suolo	parametri fisico-chimici	Gascromatografo MS	DM 13/09/1999 - Metodo I.1 + D.Lgs. 152/06, Parte IV, Titolo V, All. 2	Estrazione solido liquido	LABO 03 Ed 11^ (2016)	suolo	Sommatoria policiclici aromatici	< 0.01	mg/Kg SS	10	mg/Kg SS	settembre 2017	05/09/2017	08:30	Labo Consult srl	Dimms srl	
36	SUO02_02	SUO02_02b	17LA00040	SUO02	0,40	1,00	m	ante operam	suolo	parametri fisico-chimici	Gascromatografo MS	DM 13/09/1999 - Metodo I.1 + D.Lgs. 152/06, Parte IV, Titolo V, All. 2	Estrazione solido liquido	LABO 03 Ed 11^ (2016)	suolo	Dibenzo (a,h) Antracene	< 0.01	mg/Kg SS	0,1	mg/Kg SS	settembre 2017	05/09/2017	08:30	Labo Consult srl	Dimms srl	
37	SUO02_02	SUO02_02b	17LA00040	SUO02	0,40	1,00	m	ante operam	suolo	parametri fisico-chimici	Gascromatografo MS	DM 13/09/1999 - Metodo I.1 + D.Lgs. 152/06, Parte IV, Titolo V, All. 2	Estrazione solido liquido	LABO 03 Ed 11^ (2016)	suolo	Indeno (1,2,3,cd) Pirene	< 0.01	mg/Kg SS	0,1	mg/Kg SS	settembre 2017	05/09/2017	08:30	Labo Consult srl	Dimms srl	
38	SUO02_02	SUO02_02b	17LA00040	SUO02	0,40	1,00	m	ante operam	suolo	parametri fisico-chimici	Gascromatografo MS	DM 13/09/1999 - Metodo I.1 + D.Lgs. 152/06, Parte IV, Titolo V, All. 2	Estrazione solido liquido	LABO 03 Ed 11^ (2016)	suolo	Pirene	< 0.01	mg/Kg SS	5	mg/Kg SS	settembre 2017	05/09/2017	08:30	Labo Consult srl	Dimms srl	
39	SUO02_02	SUO02_02b	17LA00040	SUO02	0,40	1,00	m	ante operam	suolo	parametri fisico-chimici	Gascromatografo MS	DM 13/09/1999 - Metodo I.1 + D.Lgs. 152/06, Parte IV, Titolo V, All. 2	Estrazione solido liquido	LABO 03 Ed 11^ (2016)	suolo	Alaclor	< 0.01	mg/Kg SS	0,1	mg/Kg SS	settembre 2017	05/09/2017	08:30	Labo Consult srl	Dimms srl	
40	SUO02_02	SUO02_02b	17LA00040	SUO02	0,40	1,00	m	ante operam	suolo	parametri fisico-chimici	Gascromatografo MS	DM 13/09/1999 - Metodo I.1 + D.Lgs. 152/06, Parte IV, Titolo V, All. 2	Estrazione solido liquido	EPA 8270D 2014	suolo	Aldrin	< 0.01	mg/Kg SS	10	mg/Kg SS	settembre 2017	05/09/2017	08:30	Labo Consult srl	Dimms srl	
41	SUO02_02	SUO02_02b	17LA00040	SUO02	0,40	1,00	m	ante operam	suolo	parametri fisico-chimici	Gascromatografo MS	DM 13/09/1999 - Metodo I.1 + D.Lgs. 152/06, Parte IV, Titolo V, All. 2	Estrazione solido liquido	EPA 8270D 2014	suolo	Atrazina	< 0.01	mg/Kg SS	0,01	mg/Kg SS	settembre 2017	05/09/2017	08:30	Labo Consult srl	Dimms srl	
42	SUO02_02	SUO02_02b	17LA00040	SUO02	0,40	1,00	m	ante operam	suolo	parametri fisico-chimici	Gascromatografo MS	DM 13/09/1999 - Metodo I.1 + D.Lgs. 152/06, Parte IV, Titolo V, All. 2	Estrazione solido liquido	EPA 8270D 2014	suolo	alfa-Esaclorocicloesano	< 0.01	mg/Kg SS	0,01	mg/Kg SS	settembre 2017	05/09/2017	08:30	Labo Consult srl	Dimms srl	
43	SUO02_02	SUO02_02b	17LA00040	SUO02	0,40	1,00	m	ante operam	suolo	parametri fisico-chimici	Gascromatografo MS	DM 13/09/1999 - Metodo I.1 + D.Lgs. 152/06, Parte IV, Titolo V, All. 2	Estrazione solido liquido	EPA 8270D 2014	suolo	beta-Esaclorocicloesano	< 0.01	mg/Kg SS	0,01	mg/Kg SS	settembre 2017	05/09/2017	08:30	Labo Consult srl	Dimms srl	
44	SUO02_02	SUO02_02b	17LA00040	SUO02	0,40	1,00	m	ante operam	suolo	parametri fisico-chimici	Gascromatografo MS	DM 13/09/1999 - Metodo I.1 + D.Lgs. 152/06, Parte IV, Titolo V, All. 2	Estrazione solido liquido	EPA 8270D 2014	suolo	gamma-Esaclorocicloesano (Lindano)	< 0.01	mg/Kg SS	0,01	mg/Kg SS	settembre 2017	05/09/2017	08:30	Labo Consult srl	Dimms srl	
45	SUO02_02	SUO02_02b	17LA00040	SUO02	0,40	1,00	m	ante operam	suolo	parametri fisico-chimici	Gascromatografo MS	DM 13/09/1999 - Metodo I.1 + D.Lgs. 152/06, Parte IV, Titolo V, All. 2	Estrazione solido liquido	EPA 8270D 2014	suolo	Clordano	< 0.01	mg/Kg SS	0,01	mg/Kg SS	settembre 2017	05/09/2017	08:30	Labo Consult srl	Dimms srl	
46	SUO02_02	SUO02_02b	17LA00040	SUO02	0,40	1,00	m	ante operam	suolo	parametri fisico-chimici	Gascromatografo MS	DM 13/09/1999 - Metodo I.1 + D.Lgs. 152/06, Parte IV, Titolo V, All. 2	Estrazione solido liquido	EPA 8270D 2014	suolo	DDD, DDE, DDT	< 0.01	mg/Kg SS	0,01	mg/Kg SS	settembre 2017	05/09/2017	08:30	Labo Consult srl	Dimms srl	
47	SUO02_02	SUO02_02b	17LA00040	SUO02	0,40	1,00	m	ante operam	suolo	parametri fisico-chimici	Gascromatografo MS	DM 13/09/1999 - Metodo I.1 + D.Lgs. 152/06, Parte IV, Titolo V, All. 2	Estrazione solido liquido	EPA 8270D 2014	suolo	Dieldrin (mg/kgss)	< 0.01	mg/Kg SS	0,01	mg/Kg SS	settembre 2017	05/09/2017	08:30	Labo Consult srl	Dimms srl	
48	SUO02_02	SUO02_02b	17LA00040	SUO02	0,40	1,00	m	ante operam	suolo	parametri fisico-chimici	Gascromatografo MS	DM 13/09/1999 - Metodo I.1 + D.Lgs. 152/06, Parte IV, Titolo V, All. 2	Estrazione solido liquido	EPA 8270D 2014	suolo	Endrin	< 0.01	mg/Kg SS	0,01	mg/Kg SS	settembre 2017	05/09/2017	08:30	Labo Consult srl	Dimms srl	
49	SUO02_02	SUO02_02b	17LA00040	SUO02	0,40	1,00	m	ante operam	suolo	parametri fisico-chimici	Gascromatografo MS	DM 13/09/1999 - Metodo I.1 + D.Lgs. 152/06, Parte IV, Titolo V, All. 2	Estrazione solido liquido	LABO 04 Ed.08^ (2016)	suolo	PCB	< 0.01	mg/Kg SS	0,06	mg/Kg SS	settembre 2017	05/09/2017	08:30	Labo Consult srl	Dimms srl	

CODICE RILIEVO SUO02_02 - Settembre 2017

CODICE CAMPIONE SUO02_02c

id.	Codice rilievo	Codice Campione	Codice rapporto di prova	Codice stazione	Profondità intervallo campionamento (min)	Profondità intervallo campionamento (max)	Unità misura profondità campionamento	fase di monitoraggio	componente monitorata	tipo rilievo/misura	strumentazione / attrezzatura	metodo / procedura campionamento	metodo preparazione campione (laboratorio)	metodo analisi campione	matrice ambientale	nome analita/parametro	valore analita/parametro	unità di misura analita/parametro	Soglia/limite di legge (dell'analita/parametro)	unità di misura soglia/limite di legge	campagna di monitoraggio	data (data prelievo campione)	ora (legale) prelievo campione	laboratorio	soggetto incaricato	note
1	SUO02_02	SUO02_02c	17LA00041	SUO02	1,00	1,50	m	ante operam	suolo	parametri fisico-chimici	Stufa	DM 13/09/1999 - Metodo I.1 + D.Lgs. 152/06, Parte IV, Titolo V, All. 2	Setacciatura	CNR IRSA 2 Q 64 Vol 2 1984	suolo	Residuo a 105°C	91,2	%	-	%	settembre 2017	05/09/2017	08:30	Labo Consult srl	Dimms srl	
2	SUO02_02	SUO02_02c	17LA00041	SUO02	1,00	1,50	m	ante operam	suolo	parametri fisico-chimici	Setaccio	DM 13/09/1999 - Metodo I.1 + D.Lgs. 152/06, Parte IV, Titolo V, All. 2	Setacciatura	DM 13/09/1999 SO n°185 GU n°248 21/10/1999 Met II.1	suolo	Frazione inferiore a 2 mm	55,4	%	-	%	settembre 2017	05/09/2017	08:30	Labo Consult srl	Dimms srl	
3	SUO02_02	SUO02_02c	17LA00041	SUO02	1,00	1,50	m	ante operam	suolo	parametri fisico-chimici	TITOLAZIONE	DM 13/09/1999 - Metodo I.1 + D.Lgs. 152/06, Parte IV, Titolo V, All. 2	DM 13/09/1999 SO n°185 GU n°248 21/10/1999 Met VII.3	DM 13/09/1999 SO n°185 GU n°248 21/10/1999 Met VII.3	suolo	Carbonio organico totale	14,9	% SS	-	% SS	settembre 2017	05/09/2017	08:30	Labo Consult srl	Dimms srl	
4	SUO02_02	SUO02_02c	17LA00041	SUO02	1,00	1,50	m	ante operam	suolo	parametri fisico-chimici	Spettrofotometro UV	DM 13/09/1999 - Metodo I.1 + D.Lgs. 152/06, Parte IV, Titolo V, All. 2	CNR IRSA 16 Q 64 Vol 3 1986	CNR IRSA 16 Q 64 Vol 3 1986	suolo	Cromo VI	< 2	mg/Kg SS	2	mg/Kg SS	settembre 2017	05/09/2017	08:30	Labo Consult srl	Dimms srl	
5	SUO02_02	SUO02_02c	17LA00041	SUO02	1,00	1,50	m	ante operam	suolo	parametri fisico-chimici	pHmetro	DM 13/09/1999 - Metodo I.1 + D.Lgs. 152/06, Parte IV, Titolo V, All. 2	CNR IRSA 1 Q 64 Vol 3 1985	CNR IRSA 1 Q 64 Vol 3 1985	suolo	pH	8	mg/Kg SS	-	mg/Kg SS	settembre 2017	05/09/2017	08:30	Labo Consult srl	Dimms srl	
6	SUO02_02	SUO02_02c	17LA00041	SUO02	1,00	1,50	m	ante operam	suolo	parametri fisico-chimici	Spettrofotometro ICP-OES	DM 13/09/1999 - Metodo I.1 + D.Lgs. 152/06, Parte IV, Titolo V, All. 2	Mineralizzazione digestore a microonde	LABO 09 Ed.09^ (2016)	suolo	Alluminio	13695	mg/Kg SS	-	mg/Kg SS	settembre 2017	05/09/2017	08:30	Labo Consult srl	Dimms srl	
7	SUO02_02	SUO02_02c	17LA00041	SUO02	1,00	1,50	m	ante operam	suolo	parametri fisico-chimici	Spettrofotometro ICP-OES	DM 13/09/1999 - Metodo I.1 + D.Lgs. 152/06, Parte IV, Titolo V, All. 2	Mineralizzazione digestore a microonde	LABO 09 Ed.09^ (2016)	suolo	Arsenico	4	mg/Kg SS	20	mg/Kg SS	settembre 2017	05/09/2017	08:30	Labo Consult srl	Dimms srl	
8	SUO02_02	SUO02_02c	17LA00041	SUO02	1,00	1,50	m	ante operam	suolo	parametri fisico-chimici	Spettrofotometro ICP-OES	DM 13/09/1999 - Metodo I.1 + D.Lgs. 152/06, Parte IV, Titolo V, All. 2	Mineralizzazione digestore a microonde	LABO 09 Ed.09^ (2016)	suolo	Cadmio	< 1	mg/Kg SS	2	mg/Kg SS	settembre 2017	05/09/2017	08:30	Labo Consult srl	Dimms srl	
9	SUO02_02	SUO02_02c	17LA00041	SUO02	1,00	1,50	m	ante operam	suolo	parametri fisico-chimici	Spettrofotometro UV	DM 13/09/1999 - Metodo I.1 + D.Lgs. 152/06, Parte IV, Titolo V, All. 2	CNR IRSA 16 Q 64 Vol 3 1986	CNR IRSA 16 Q 64 Vol 3 1986	suolo	Cromo totale	23,5	mg/Kg SS	150	mg/Kg SS	settembre 2017	05/09/2017	08:30	Labo Consult srl	Dimms srl	
10	SUO02_02	SUO02_02c	17LA00041	SUO02	1,00	1,50	m	ante operam	suolo	parametri fisico-chimici	Spettrofotometro ICP-OES	DM 13/09/1999 - Metodo I.1 + D.Lgs. 152/06, Parte IV, Titolo V, All. 2	Mineralizzazione digestore a microonde	LABO 09 Ed.09^ (2016)	suolo	Ferro	14803	mg/Kg SS	-	mg/Kg SS	settembre 2017	05/09/2017	08:30	Labo Consult srl	Dimms srl	
11	SUO02_02	SUO02_02c	17LA00041	SUO02	1,00	1,50	m	ante operam	suolo	parametri fisico-chimici	Spettrofotometro ICP-OES	DM 13/09/1999 - Metodo I.1 + D.Lgs. 152/06, Parte IV, Titolo V, All. 2	EPA 6010D 2014	EPA 6010D 2014	suolo	Mercurio	< 0.5	mg/Kg SS	1	mg/Kg SS	settembre 2017	05/09/2017	08:30	Labo Consult srl	Dimms srl	
12	SUO02_02	SUO02_02c	17LA00041	SUO02	1,00	1,50	m	ante operam	suolo	parametri fisico-chimici	Spettrofotometro ICP-OES	DM 13/09/1999 - Metodo I.1 + D.Lgs. 152/06, Parte IV, Titolo V, All. 2	Mineralizzazione digestore a microonde	LABO 09 Ed.09^ (2016)	suolo	Nichel	17,3	mg/Kg SS	120	mg/Kg SS	settembre 2017	05/09/2017	08:30	Labo Consult srl	Dimms srl	
13	SUO02_02	SUO02_02c	17LA00041	SUO02	1,00	1,50	m	ante operam	suolo	parametri fisico-chimici	Spettrofotometro ICP-OES	DM 13/09/1999 - Metodo I.1 + D.Lgs. 152/06, Parte IV, Titolo V, All. 2	Mineralizzazione digestore a microonde	LABO 09 Ed.09^ (2016)	suolo	Piombo	8,4	mg/Kg SS	100	mg/Kg SS	settembre 2017	05/09/2017	08:30	Labo Consult srl	Dimms srl	
14	SUO02_02	SUO02_02c	17LA00041	SUO02	1,00	1,50	m	ante operam	suolo	parametri fisico-chimici	Spettrofotometro ICP-OES	DM 13/09/1999 - Metodo I.1 + D.Lgs. 152/06, Parte IV, Titolo V, All. 2	Mineralizzazione digestore a microonde	LABO 09 Ed.09^ (2016)	suolo	Rame	13,7	mg/Kg SS	120	mg/Kg SS	settembre 2017	05/09/2017	08:30	Labo Consult srl	Dimms srl	
15	SUO02_02	SUO02_02c	17LA00041	SUO02	1,00	1,50	m	ante operam	suolo	parametri fisico-chimici	Spettrofotometro ICP-OES	DM 13/09/1999 - Metodo I.1 + D.Lgs. 152/06, Parte IV, Titolo V, All. 2	Mineralizzazione digestore a microonde	LABO 09 Ed.09^ (2016)	suolo	Vanadio	23,9	mg/Kg SS	90	mg/Kg SS	settembre 2017	05/09/2017	08:30	Labo Consult srl	Dimms srl	
16	SUO02_02	SUO02_02c	17LA00041	SUO02	1,00	1,50	m	ante operam	suolo	parametri fisico-chimici	Spettrofotometro ICP-OES	DM 13/09/1999 - Metodo I.1 + D.Lgs. 152/06, Parte IV, Titolo V, All. 2	Mineralizzazione digestore a microonde	LABO 09 Ed.09^ (2016)	suolo	Zinco	38	mg/Kg SS	150	mg/Kg SS	settembre 2017	05/09/2017	08:30	Labo Consult srl	Dimms srl	
17	SUO02_02	SUO02_02c	17LA00041	SUO02	1,00	1,50	m	ante operam	suolo	parametri fisico-chimici	Gascromatografo SPT	DM 13/09/1999 - Metodo I.1 + D.Lgs. 152/06, Parte IV, Titolo V, All. 2	LABO 10 Ed.06^ (2016)	LABO 10 Ed.06^ (2016)	suolo	Idrocarburi leggeri C<12	< 1	mg/Kg SS	10	mg/Kg SS	settembre 2017	05/09/2017	08:30	Labo Consult srl	Dimms srl	
18	SUO02_02	SUO02_02c	17LA00041	SUO02	1,00	1,50	m	ante operam	suolo	parametri fisico-chimici	Gascromatografo MS	DM 13/09/1999 - Metodo I.1 + D.Lgs. 152/06, Parte IV, Titolo V, All. 2	Estrazione solido liquido	LABO 11 Ed.06^ (2016)	suolo	Idrocarburi pesanti C>12	< 20	mg/Kg SS	50	mg/Kg SS	settembre 2017	05/09/2017	08:30	Labo Consult srl	Dimms srl	
19	SUO02_02	SUO02_02c	17LA00041	SUO02	1,00	1,50	m	ante operam	suolo	parametri fisico-chimici	Gascromatografo SPT	DM 13/09/1999 - Metodo I.1 + D.Lgs. 152/06, Parte IV, Titolo V, All. 2	LABO 10 Ed.06^ (2016)	LABO 10 Ed.06^ (2016)	suolo	Benzene	< 0.01	mg/Kg SS	0,1	mg/Kg SS	settembre 2017	05/09/2017	08:30	Labo Consult srl	Dimms srl	
20	SUO02_02	SUO02_02c	17LA00041	SUO02	1,00	1,50	m	ante operam	suolo	parametri fisico-chimici	Gascromatografo SPT	DM 13/09/1999 - Metodo I.1 + D.Lgs. 152/06, Parte IV, Titolo V, All. 2	LABO 10 Ed.06^ (2016)	LABO 10 Ed.06^ (2016)	suolo	Etilbenzene	< 0.01	mg/Kg SS	0,5	mg/Kg SS	settembre 2017	05/09/2017	08:30	Labo Consult srl	Dimms srl	
21	SUO02_02	SUO02_02c	17LA00041	SUO02	1,00	1,50	m	ante operam	suolo	parametri fisico-chimici	Gascromatografo SPT	DM 13/09/1999 - Metodo I.1 + D.Lgs. 152/06, Parte IV, Titolo V, All. 2	LABO 10 Ed.06^ (2016)	LABO 10 Ed.06^ (2016)	suolo	Xilene (o,m,p)	< 0.01	mg/Kg SS	0,5	mg/Kg SS	settembre 2017	05/09/2017	08:30	Labo Consult srl	Dimms srl	
22	SUO02_02	SUO02_02c	17LA00041	SUO02	1,00	1,50	m	ante operam	suolo	parametri fisico-chimici	Gascromatografo SPT	DM 13/09/1999 - Metodo I.1 + D.Lgs. 152/06, Parte IV, Titolo V, All. 2	LABO 10 Ed.06^ (2016)	LABO 10 Ed.06^ (2016)	suolo	Stirene	< 0.01	mg/Kg SS	0,5	mg/Kg SS	settembre 2017	05/09/2017	08:30	Labo Consult srl	Dimms srl	
23	SUO02_02	SUO02_02c	17LA00041	SUO02	1,00	1,50	m	ante operam	suolo	parametri fisico-chimici	Gascromatografo SPT	DM 13/09/1999 - Metodo I.1 + D.Lgs. 152/06, Parte IV, Titolo V, All. 2	LABO 10 Ed.06^ (2016)	LABO 10 Ed.06^ (2016)	suolo	Toluene	< 0.01	mg/Kg SS	0,5	mg/Kg SS	settembre 2017	05/09/2017	08:30	Labo Consult srl	Dimms srl	
24	SUO02_02	SUO02_02c	17LA00041	SUO02	1,00	1,50	m	ante operam	suolo	parametri fisico-chimici	Gascromatografo SPT	DM 13/09/1999 - Metodo I.1 + D.Lgs. 152/06, Parte IV, Titolo V, All. 2	LABO 10 Ed.06^ (2016)	LABO 10 Ed.06^ (2016)	suolo	Solventi organici aromatici	< 0.01	mg/Kg SS	1	mg/Kg SS	settembre 2017	05/09/2017	08:30	Labo Consult srl	Dimms srl	
25	SUO02_02	SUO02_02c	17LA00041	SUO02	1,00	1,50	m	ante operam	suolo	parametri fisico-chimici	Gascromatografo SPT	DM 13/09/1999 - Metodo I.1 + D.Lgs. 152/06, Parte IV, Titolo V, All. 2	LABO 10 Ed.06^ (2016)	LABO 10 Ed.06^ (2016)	suolo	Benzo (a) Antracene	< 0.01	mg/Kg SS	0,5	mg/Kg SS	settembre 2017	05/09/2017	08:30	Labo Consult srl	Dimms srl	
26	SUO02_02	SUO02_02c	17LA00041	SUO02	1,00	1,50	m	ante operam	suolo	parametri fisico-chimici	Gascromatografo MS	DM 13/09/1999 - Metodo I.1 + D.Lgs. 152/06, Parte IV, Titolo V, All. 2	Estrazione solido liquido	LABO 03 Ed 11^ (2016)	suolo	Benzo (a) Pirene	< 0.01	mg/Kg SS	0,1	mg/Kg SS	settembre 2017	05/09/2017	08:30	Labo Consult srl	Dimms srl	

CODICE RILIEVO SUO02_02 - Settembre 2017

CODICE CAMPIONE SUO02_02c

id.	Codice rilievo	Codice Campione	Codice rapporto di prova	Codice stazione	Profondità intervallo campionamento (min)	Profondità intervallo campionamento (max)	Unità misura profondità campionamento	fase di monitoraggio	componente monitorata	tipo rilievo/misura	strumentazione / attrezzatura	metodo / procedura campionamento	metodo preparazione campione (laboratorio)	metodo analisi campione	matrice ambientale	nome analita/parametro	valore analita/parametro	unità di misura analita/parametro	Soglia/limite di legge (dell'analita/parametro)	unità di misura soglia/limite di legge	campagna di monitoraggio	data (data prelievo campione)	ora (legale) prelievo campione	laboratorio	soggetto incaricato	note
27	SUO02_02	SUO02_02c	17LA00041	SUO02	1,00	1,50	m	ante operam	suolo	parametri fisico-chimici	Gascromatografo MS	DM 13/09/1999 - Metodo I.1 + D.Lgs. 152/06, Parte IV, Titolo V, All. 2	Estrazione solido liquido	LABO 03 Ed 11^ (2016)	suolo	Benzo (b) Fluorantene	< 0.01	mg/Kg SS	0,5	mg/Kg SS	settembre 2017	05/09/2017	08:30	Labo Consult srl	Dimms srl	
28	SUO02_02	SUO02_02c	17LA00041	SUO02	1,00	1,50	m	ante operam	suolo	parametri fisico-chimici	Gascromatografo MS	DM 13/09/1999 - Metodo I.1 + D.Lgs. 152/06, Parte IV, Titolo V, All. 2	Estrazione solido liquido	LABO 03 Ed 11^ (2016)	suolo	Benzo (k) Fluorantene	< 0.01	mg/Kg SS	0,5	mg/Kg SS	settembre 2017	05/09/2017	08:30	Labo Consult srl	Dimms srl	
29	SUO02_02	SUO02_02c	17LA00041	SUO02	1,00	1,50	m	ante operam	suolo	parametri fisico-chimici	Gascromatografo MS	DM 13/09/1999 - Metodo I.1 + D.Lgs. 152/06, Parte IV, Titolo V, All. 2	Estrazione solido liquido	LABO 03 Ed 11^ (2016)	suolo	Benzo (g,h,i) Perilene	< 0.01	mg/Kg SS	0,1	mg/Kg SS	settembre 2017	05/09/2017	08:30	Labo Consult srl	Dimms srl	
30	SUO02_02	SUO02_02c	17LA00041	SUO02	1,00	1,50	m	ante operam	suolo	parametri fisico-chimici	Gascromatografo MS	DM 13/09/1999 - Metodo I.1 + D.Lgs. 152/06, Parte IV, Titolo V, All. 2	Estrazione solido liquido	LABO 03 Ed 11^ (2016)	suolo	Crisene	< 0.01	mg/Kg SS	5	mg/Kg SS	settembre 2017	05/09/2017	08:30	Labo Consult srl	Dimms srl	
31	SUO02_02	SUO02_02c	17LA00041	SUO02	1,00	1,50	m	ante operam	suolo	parametri fisico-chimici	Gascromatografo MS	DM 13/09/1999 - Metodo I.1 + D.Lgs. 152/06, Parte IV, Titolo V, All. 2	Estrazione solido liquido	LABO 03 Ed 11^ (2016)	suolo	Dibenzo (a,e) Pirene	< 0.01	mg/Kg SS	0,1	mg/Kg SS	settembre 2017	05/09/2017	08:30	Labo Consult srl	Dimms srl	
32	SUO02_02	SUO02_02c	17LA00041	SUO02	1,00	1,50	m	ante operam	suolo	parametri fisico-chimici	Gascromatografo MS	DM 13/09/1999 - Metodo I.1 + D.Lgs. 152/06, Parte IV, Titolo V, All. 2	Estrazione solido liquido	LABO 03 Ed 11^ (2016)	suolo	Dibenzo (a,l) Pirene	< 0.01	mg/Kg SS	0,1	mg/Kg SS	settembre 2017	05/09/2017	08:30	Labo Consult srl	Dimms srl	
33	SUO02_02	SUO02_02c	17LA00041	SUO02	1,00	1,50	m	ante operam	suolo	parametri fisico-chimici	Gascromatografo MS	DM 13/09/1999 - Metodo I.1 + D.Lgs. 152/06, Parte IV, Titolo V, All. 2	Estrazione solido liquido	LABO 03 Ed 11^ (2016)	suolo	Dibenzo (a,i) Pirene	< 0.01	mg/Kg SS	0,1	mg/Kg SS	settembre 2017	05/09/2017	08:30	Labo Consult srl	Dimms srl	
34	SUO02_02	SUO02_02c	17LA00041	SUO02	1,00	1,50	m	ante operam	suolo	parametri fisico-chimici	Gascromatografo MS	DM 13/09/1999 - Metodo I.1 + D.Lgs. 152/06, Parte IV, Titolo V, All. 2	Estrazione solido liquido	LABO 03 Ed 11^ (2016)	suolo	Dibenzo (a,h) Pirene	< 0.01	mg/Kg SS	0,1	mg/Kg SS	settembre 2017	05/09/2017	08:30	Labo Consult srl	Dimms srl	
35	SUO02_02	SUO02_02c	17LA00041	SUO02	1,00	1,50	m	ante operam	suolo	parametri fisico-chimici	Gascromatografo MS	DM 13/09/1999 - Metodo I.1 + D.Lgs. 152/06, Parte IV, Titolo V, All. 2	Estrazione solido liquido	LABO 03 Ed 11^ (2016)	suolo	Sommatoria policiclici aromatici	< 0.01	mg/Kg SS	10	mg/Kg SS	settembre 2017	05/09/2017	08:30	Labo Consult srl	Dimms srl	
36	SUO02_02	SUO02_02c	17LA00041	SUO02	1,00	1,50	m	ante operam	suolo	parametri fisico-chimici	Gascromatografo MS	DM 13/09/1999 - Metodo I.1 + D.Lgs. 152/06, Parte IV, Titolo V, All. 2	Estrazione solido liquido	LABO 03 Ed 11^ (2016)	suolo	Dibenzo (a,h) Antracene	< 0.01	mg/Kg SS	0,1	mg/Kg SS	settembre 2017	05/09/2017	08:30	Labo Consult srl	Dimms srl	
37	SUO02_02	SUO02_02c	17LA00041	SUO02	1,00	1,50	m	ante operam	suolo	parametri fisico-chimici	Gascromatografo MS	DM 13/09/1999 - Metodo I.1 + D.Lgs. 152/06, Parte IV, Titolo V, All. 2	Estrazione solido liquido	LABO 03 Ed 11^ (2016)	suolo	Indeno (1,2,3,cd) Pirene	< 0.01	mg/Kg SS	0,1	mg/Kg SS	settembre 2017	05/09/2017	08:30	Labo Consult srl	Dimms srl	
38	SUO02_02	SUO02_02c	17LA00041	SUO02	1,00	1,50	m	ante operam	suolo	parametri fisico-chimici	Gascromatografo MS	DM 13/09/1999 - Metodo I.1 + D.Lgs. 152/06, Parte IV, Titolo V, All. 2	Estrazione solido liquido	LABO 03 Ed 11^ (2016)	suolo	Pirene	< 0.01	mg/Kg SS	5	mg/Kg SS	settembre 2017	05/09/2017	08:30	Labo Consult srl	Dimms srl	
39	SUO02_02	SUO02_02c	17LA00041	SUO02	1,00	1,50	m	ante operam	suolo	parametri fisico-chimici	Gascromatografo MS	DM 13/09/1999 - Metodo I.1 + D.Lgs. 152/06, Parte IV, Titolo V, All. 2	Estrazione solido liquido	LABO 03 Ed 11^ (2016)	suolo	Alaclor	< 0.01	mg/Kg SS	0,1	mg/Kg SS	settembre 2017	05/09/2017	08:30	Labo Consult srl	Dimms srl	
40	SUO02_02	SUO02_02c	17LA00041	SUO02	1,00	1,50	m	ante operam	suolo	parametri fisico-chimici	Gascromatografo MS	DM 13/09/1999 - Metodo I.1 + D.Lgs. 152/06, Parte IV, Titolo V, All. 2	Estrazione solido liquido	EPA 8270D 2014	suolo	Aldrin	< 0.01	mg/Kg SS	10	mg/Kg SS	settembre 2017	05/09/2017	08:30	Labo Consult srl	Dimms srl	
41	SUO02_02	SUO02_02c	17LA00041	SUO02	1,00	1,50	m	ante operam	suolo	parametri fisico-chimici	Gascromatografo MS	DM 13/09/1999 - Metodo I.1 + D.Lgs. 152/06, Parte IV, Titolo V, All. 2	Estrazione solido liquido	EPA 8270D 2014	suolo	Atrazina	< 0.01	mg/Kg SS	0,01	mg/Kg SS	settembre 2017	05/09/2017	08:30	Labo Consult srl	Dimms srl	
42	SUO02_02	SUO02_02c	17LA00041	SUO02	1,00	1,50	m	ante operam	suolo	parametri fisico-chimici	Gascromatografo MS	DM 13/09/1999 - Metodo I.1 + D.Lgs. 152/06, Parte IV, Titolo V, All. 2	Estrazione solido liquido	EPA 8270D 2014	suolo	alfa-Esaclorocicloesano	< 0.01	mg/Kg SS	0,01	mg/Kg SS	settembre 2017	05/09/2017	08:30	Labo Consult srl	Dimms srl	
43	SUO02_02	SUO02_02c	17LA00041	SUO02	1,00	1,50	m	ante operam	suolo	parametri fisico-chimici	Gascromatografo MS	DM 13/09/1999 - Metodo I.1 + D.Lgs. 152/06, Parte IV, Titolo V, All. 2	Estrazione solido liquido	EPA 8270D 2014	suolo	beta-Esaclorocicloesano	< 0.01	mg/Kg SS	0,01	mg/Kg SS	settembre 2017	05/09/2017	08:30	Labo Consult srl	Dimms srl	
44	SUO02_02	SUO02_02c	17LA00041	SUO02	1,00	1,50	m	ante operam	suolo	parametri fisico-chimici	Gascromatografo MS	DM 13/09/1999 - Metodo I.1 + D.Lgs. 152/06, Parte IV, Titolo V, All. 2	Estrazione solido liquido	EPA 8270D 2014	suolo	gamma-Esaclorocicloesano (Lindano)	< 0.01	mg/Kg SS	0,01	mg/Kg SS	settembre 2017	05/09/2017	08:30	Labo Consult srl	Dimms srl	
45	SUO02_02	SUO02_02c	17LA00041	SUO02	1,00	1,50	m	ante operam	suolo	parametri fisico-chimici	Gascromatografo MS	DM 13/09/1999 - Metodo I.1 + D.Lgs. 152/06, Parte IV, Titolo V, All. 2	Estrazione solido liquido	EPA 8270D 2014	suolo	Clordano	< 0.01	mg/Kg SS	0,01	mg/Kg SS	settembre 2017	05/09/2017	08:30	Labo Consult srl	Dimms srl	
46	SUO02_02	SUO02_02c	17LA00041	SUO02	1,00	1,50	m	ante operam	suolo	parametri fisico-chimici	Gascromatografo MS	DM 13/09/1999 - Metodo I.1 + D.Lgs. 152/06, Parte IV, Titolo V, All. 2	Estrazione solido liquido	EPA 8270D 2014	suolo	DDD, DDE, DDT	< 0.01	mg/Kg SS	0,01	mg/Kg SS	settembre 2017	05/09/2017	08:30	Labo Consult srl	Dimms srl	
47	SUO02_02	SUO02_02c	17LA00041	SUO02	1,00	1,50	m	ante operam	suolo	parametri fisico-chimici	Gascromatografo MS	DM 13/09/1999 - Metodo I.1 + D.Lgs. 152/06, Parte IV, Titolo V, All. 2	Estrazione solido liquido	EPA 8270D 2014	suolo	Dieldrin (mg/kgss)	< 0.01	mg/Kg SS	0,01	mg/Kg SS	settembre 2017	05/09/2017	08:30	Labo Consult srl	Dimms srl	
48	SUO02_02	SUO02_02c	17LA00041	SUO02	1,00	1,50	m	ante operam	suolo	parametri fisico-chimici	Gascromatografo MS	DM 13/09/1999 - Metodo I.1 + D.Lgs. 152/06, Parte IV, Titolo V, All. 2	Estrazione solido liquido	EPA 8270D 2014	suolo	Endrin	< 0.01	mg/Kg SS	0,01	mg/Kg SS	settembre 2017	05/09/2017	08:30	Labo Consult srl	Dimms srl	
49	SUO02_02	SUO02_02c	17LA00041	SUO02	1,00	1,50	m	ante operam	suolo	parametri fisico-chimici	Gascromatografo MS	DM 13/09/1999 - Metodo I.1 + D.Lgs. 152/06, Parte IV, Titolo V, All. 2	Estrazione solido liquido	LABO 04 Ed.08^ (2016)	suolo	PCB	< 0.01	mg/Kg SS	0,06	mg/Kg SS	settembre 2017	05/09/2017	08:30	Labo Consult srl	Dimms srl	

CODICE RILIEVO SUO03_02 - Settembre 2017

CODICE CAMPIONE SUO03_02a

id.	Codice rilievo	Codice Campione	Codice rapporto di prova	Codice stazione	Profondità intervallo campionamento (min)	Profondità intervallo campionamento (max)	Unità misura profondità campionamento	fase di monitoraggio	componente monitorata	tipo rilievo/misura	strumentazione / attrezzatura	metodo / procedura campionamento	metodo preparazione campione (laboratorio)	metodo analisi campione	matrice ambientale	nome analita/parametro	valore analita/parametro	unità di misura analita/parametro	Soglia/limite di legge (dell'analita/parametro)	unità di misura soglia/limite di legge	campagna di monitoraggio	data (data prelievo campione)	ora (legale) prelievo campione	laboratorio	soggetto incaricato	note
1	SUO03_02	SUO03_02a	17LA00042	SUO03	0,00	0,40	m	ante operam	suolo	parametri fisico-chimici	Stufa	DM 13/09/1999 - Metodo I.1 + D.Lgs. 152/06, Parte IV, Titolo V, All. 2	Setacciatura	CNR IRSA 2 Q 64 Vol 2 1984	suolo	Residuo a 105°C	93,4	%	-	%	settembre 2017	05/09/2017	08:30	Labo Consult srl	Dimms srl	
2	SUO03_02	SUO03_02a	17LA00042	SUO03	0,00	0,40	m	ante operam	suolo	parametri fisico-chimici	Setaccio	DM 13/09/1999 - Metodo I.1 + D.Lgs. 152/06, Parte IV, Titolo V, All. 2	Setacciatura	DM 13/09/1999 SO n°185 GU n°248 21/10/1999 Met II.1	suolo	Frazione inferiore a 2 mm	40,5	%	-	%	settembre 2017	05/09/2017	08:30	Labo Consult srl	Dimms srl	
3	SUO03_02	SUO03_02a	17LA00042	SUO03	0,00	0,40	m	ante operam	suolo	parametri fisico-chimici	TITOLAZIONE	DM 13/09/1999 - Metodo I.1 + D.Lgs. 152/06, Parte IV, Titolo V, All. 2	DM 13/09/1999 SO n°185 GU n°248 21/10/1999 Met VII.3	DM 13/09/1999 SO n°185 GU n°248 21/10/1999 Met VII.3	suolo	Carbonio organico totale	23,1	% SS	-	% SS	settembre 2017	05/09/2017	08:30	Labo Consult srl	Dimms srl	
4	SUO03_02	SUO03_02a	17LA00042	SUO03	0,00	0,40	m	ante operam	suolo	parametri fisico-chimici	Spettrofotometro UV	DM 13/09/1999 - Metodo I.1 + D.Lgs. 152/06, Parte IV, Titolo V, All. 2	CNR IRSA 16 Q 64 Vol 3 1986	CNR IRSA 16 Q 64 Vol 3 1986	suolo	Cromo VI	< 2	mg/Kg SS	2	mg/Kg SS	settembre 2017	05/09/2017	08:30	Labo Consult srl	Dimms srl	
5	SUO03_02	SUO03_02a	17LA00042	SUO03	0,00	0,40	m	ante operam	suolo	parametri fisico-chimici	pHmetro	DM 13/09/1999 - Metodo I.1 + D.Lgs. 152/06, Parte IV, Titolo V, All. 2	CNR IRSA 1 Q 64 Vol 3 1985	CNR IRSA 1 Q 64 Vol 3 1985	suolo	pH	8	mg/Kg SS	-	mg/Kg SS	settembre 2017	05/09/2017	08:30	Labo Consult srl	Dimms srl	
6	SUO03_02	SUO03_02a	17LA00042	SUO03	0,00	0,40	m	ante operam	suolo	parametri fisico-chimici	Spettrofotometro ICP-OES	DM 13/09/1999 - Metodo I.1 + D.Lgs. 152/06, Parte IV, Titolo V, All. 2	Mineralizzazione digestore a microonde	LABO 09 Ed.09^ (2016)	suolo	Alluminio	9526	mg/Kg SS	-	mg/Kg SS	settembre 2017	05/09/2017	08:30	Labo Consult srl	Dimms srl	
7	SUO03_02	SUO03_02a	17LA00042	SUO03	0,00	0,40	m	ante operam	suolo	parametri fisico-chimici	Spettrofotometro ICP-OES	DM 13/09/1999 - Metodo I.1 + D.Lgs. 152/06, Parte IV, Titolo V, All. 2	Mineralizzazione digestore a microonde	LABO 09 Ed.09^ (2016)	suolo	Arsenico	< 4	mg/Kg SS	20	mg/Kg SS	settembre 2017	05/09/2017	08:30	Labo Consult srl	Dimms srl	
8	SUO03_02	SUO03_02a	17LA00042	SUO03	0,00	0,40	m	ante operam	suolo	parametri fisico-chimici	Spettrofotometro ICP-OES	DM 13/09/1999 - Metodo I.1 + D.Lgs. 152/06, Parte IV, Titolo V, All. 2	Mineralizzazione digestore a microonde	LABO 09 Ed.09^ (2016)	suolo	Cadmio	< 1	mg/Kg SS	2	mg/Kg SS	settembre 2017	05/09/2017	08:30	Labo Consult srl	Dimms srl	
9	SUO03_02	SUO03_02a	17LA00042	SUO03	0,00	0,40	m	ante operam	suolo	parametri fisico-chimici	Spettrofotometro UV	DM 13/09/1999 - Metodo I.1 + D.Lgs. 152/06, Parte IV, Titolo V, All. 2	CNR IRSA 16 Q 64 Vol 3 1986	CNR IRSA 16 Q 64 Vol 3 1986	suolo	Cromo totale	15,2	mg/Kg SS	150	mg/Kg SS	settembre 2017	05/09/2017	08:30	Labo Consult srl	Dimms srl	
10	SUO03_02	SUO03_02a	17LA00042	SUO03	0,00	0,40	m	ante operam	suolo	parametri fisico-chimici	Spettrofotometro ICP-OES	DM 13/09/1999 - Metodo I.1 + D.Lgs. 152/06, Parte IV, Titolo V, All. 2	Mineralizzazione digestore a microonde	LABO 09 Ed.09^ (2016)	suolo	Ferro	12830	mg/Kg SS	-	mg/Kg SS	settembre 2017	05/09/2017	08:30	Labo Consult srl	Dimms srl	
11	SUO03_02	SUO03_02a	17LA00042	SUO03	0,00	0,40	m	ante operam	suolo	parametri fisico-chimici	Spettrofotometro ICP-OES	DM 13/09/1999 - Metodo I.1 + D.Lgs. 152/06, Parte IV, Titolo V, All. 2	EPA 6010D 2014	EPA 6010D 2014	suolo	Mercurio	< 0.5	mg/Kg SS	1	mg/Kg SS	settembre 2017	05/09/2017	08:30	Labo Consult srl	Dimms srl	
12	SUO03_02	SUO03_02a	17LA00042	SUO03	0,00	0,40	m	ante operam	suolo	parametri fisico-chimici	Spettrofotometro ICP-OES	DM 13/09/1999 - Metodo I.1 + D.Lgs. 152/06, Parte IV, Titolo V, All. 2	Mineralizzazione digestore a microonde	LABO 09 Ed.09^ (2016)	suolo	Nichel	13	mg/Kg SS	120	mg/Kg SS	settembre 2017	05/09/2017	08:30	Labo Consult srl	Dimms srl	
13	SUO03_02	SUO03_02a	17LA00042	SUO03	0,00	0,40	m	ante operam	suolo	parametri fisico-chimici	Spettrofotometro ICP-OES	DM 13/09/1999 - Metodo I.1 + D.Lgs. 152/06, Parte IV, Titolo V, All. 2	Mineralizzazione digestore a microonde	LABO 09 Ed.09^ (2016)	suolo	Piombo	< 5	mg/Kg SS	100	mg/Kg SS	settembre 2017	05/09/2017	08:30	Labo Consult srl	Dimms srl	
14	SUO03_02	SUO03_02a	17LA00042	SUO03	0,00	0,40	m	ante operam	suolo	parametri fisico-chimici	Spettrofotometro ICP-OES	DM 13/09/1999 - Metodo I.1 + D.Lgs. 152/06, Parte IV, Titolo V, All. 2	Mineralizzazione digestore a microonde	LABO 09 Ed.09^ (2016)	suolo	Rame	8,1	mg/Kg SS	120	mg/Kg SS	settembre 2017	05/09/2017	08:30	Labo Consult srl	Dimms srl	
15	SUO03_02	SUO03_02a	17LA00042	SUO03	0,00	0,40	m	ante operam	suolo	parametri fisico-chimici	Spettrofotometro ICP-OES	DM 13/09/1999 - Metodo I.1 + D.Lgs. 152/06, Parte IV, Titolo V, All. 2	Mineralizzazione digestore a microonde	LABO 09 Ed.09^ (2016)	suolo	Vanadio	14,6	mg/Kg SS	90	mg/Kg SS	settembre 2017	05/09/2017	08:30	Labo Consult srl	Dimms srl	
16	SUO03_02	SUO03_02a	17LA00042	SUO03	0,00	0,40	m	ante operam	suolo	parametri fisico-chimici	Spettrofotometro ICP-OES	DM 13/09/1999 - Metodo I.1 + D.Lgs. 152/06, Parte IV, Titolo V, All. 2	Mineralizzazione digestore a microonde	LABO 09 Ed.09^ (2016)	suolo	Zinco	24	mg/Kg SS	150	mg/Kg SS	settembre 2017	05/09/2017	08:30	Labo Consult srl	Dimms srl	
17	SUO03_02	SUO03_02a	17LA00042	SUO03	0,00	0,40	m	ante operam	suolo	parametri fisico-chimici	Gascromatografo SPT	DM 13/09/1999 - Metodo I.1 + D.Lgs. 152/06, Parte IV, Titolo V, All. 2	LABO 10 Ed.06^ (2016)	LABO 10 Ed.06^ (2016)	suolo	Idrocarburi leggeri C<12	< 1	mg/Kg SS	10	mg/Kg SS	settembre 2017	05/09/2017	08:30	Labo Consult srl	Dimms srl	
18	SUO03_02	SUO03_02a	17LA00042	SUO03	0,00	0,40	m	ante operam	suolo	parametri fisico-chimici	Gascromatografo MS	DM 13/09/1999 - Metodo I.1 + D.Lgs. 152/06, Parte IV, Titolo V, All. 2	Estrazione solido liquido	LABO 11 Ed.06^ (2016)	suolo	Idrocarburi pesanti C>12	< 20	mg/Kg SS	50	mg/Kg SS	settembre 2017	05/09/2017	08:30	Labo Consult srl	Dimms srl	
19	SUO03_02	SUO03_02a	17LA00042	SUO03	0,00	0,40	m	ante operam	suolo	parametri fisico-chimici	Gascromatografo SPT	DM 13/09/1999 - Metodo I.1 + D.Lgs. 152/06, Parte IV, Titolo V, All. 2	LABO 10 Ed.06^ (2016)	LABO 10 Ed.06^ (2016)	suolo	Benzene	< 0.01	mg/Kg SS	0,1	mg/Kg SS	settembre 2017	05/09/2017	08:30	Labo Consult srl	Dimms srl	
20	SUO03_02	SUO03_02a	17LA00042	SUO03	0,00	0,40	m	ante operam	suolo	parametri fisico-chimici	Gascromatografo SPT	DM 13/09/1999 - Metodo I.1 + D.Lgs. 152/06, Parte IV, Titolo V, All. 2	LABO 10 Ed.06^ (2016)	LABO 10 Ed.06^ (2016)	suolo	Etilbenzene	< 0.01	mg/Kg SS	0,5	mg/Kg SS	settembre 2017	05/09/2017	08:30	Labo Consult srl	Dimms srl	
21	SUO03_02	SUO03_02a	17LA00042	SUO03	0,00	0,40	m	ante operam	suolo	parametri fisico-chimici	Gascromatografo SPT	DM 13/09/1999 - Metodo I.1 + D.Lgs. 152/06, Parte IV, Titolo V, All. 2	LABO 10 Ed.06^ (2016)	LABO 10 Ed.06^ (2016)	suolo	Xilene (o,m,p)	< 0.01	mg/Kg SS	0,5	mg/Kg SS	settembre 2017	05/09/2017	08:30	Labo Consult srl	Dimms srl	
22	SUO03_02	SUO03_02a	17LA00042	SUO03	0,00	0,40	m	ante operam	suolo	parametri fisico-chimici	Gascromatografo SPT	DM 13/09/1999 - Metodo I.1 + D.Lgs. 152/06, Parte IV, Titolo V, All. 2	LABO 10 Ed.06^ (2016)	LABO 10 Ed.06^ (2016)	suolo	Stirene	< 0.01	mg/Kg SS	0,5	mg/Kg SS	settembre 2017	05/09/2017	08:30	Labo Consult srl	Dimms srl	
23	SUO03_02	SUO03_02a	17LA00042	SUO03	0,00	0,40	m	ante operam	suolo	parametri fisico-chimici	Gascromatografo SPT	DM 13/09/1999 - Metodo I.1 + D.Lgs. 152/06, Parte IV, Titolo V, All. 2	LABO 10 Ed.06^ (2016)	LABO 10 Ed.06^ (2016)	suolo	Toluene	< 0.01	mg/Kg SS	0,5	mg/Kg SS	settembre 2017	05/09/2017	08:30	Labo Consult srl	Dimms srl	
24	SUO03_02	SUO03_02a	17LA00042	SUO03	0,00	0,40	m	ante operam	suolo	parametri fisico-chimici	Gascromatografo SPT	DM 13/09/1999 - Metodo I.1 + D.Lgs. 152/06, Parte IV, Titolo V, All. 2	LABO 10 Ed.06^ (2016)	LABO 10 Ed.06^ (2016)	suolo	Solventi organici aromatici	< 0.01	mg/Kg SS	1	mg/Kg SS	settembre 2017	05/09/2017	08:30	Labo Consult srl	Dimms srl	
25	SUO03_02	SUO03_02a	17LA00042	SUO03	0,00	0,40	m	ante operam	suolo	parametri fisico-chimici	Gascromatografo SPT	DM 13/09/1999 - Metodo I.1 + D.Lgs. 152/06, Parte IV, Titolo V, All. 2	LABO 10 Ed.06^ (2016)	LABO 10 Ed.06^ (2016)	suolo	Benzo (a) Antracene	< 0.01	mg/Kg SS	0,5	mg/Kg SS	settembre 2017	05/09/2017	08:30	Labo Consult srl	Dimms srl	
26	SUO03_02	SUO03_02a	17LA00042	SUO03	0,00	0,40	m	ante operam	suolo	parametri fisico-chimici	Gascromatografo MS	DM 13/09/1999 - Metodo I.1 + D.Lgs. 152/06, Parte IV, Titolo V, All. 2	Estrazione solido liquido	LABO 03 Ed 11^ (2016)	suolo	Benzo (a) Pirene	< 0.01	mg/Kg SS	0,1	mg/Kg SS	settembre 2017	05/09/2017	08:30	Labo Consult srl	Dimms srl	

CODICE RILIEVO SUO03_02 - Settembre 2017

CODICE CAMPIONE SUO03_02a

id.	Codice rilievo	Codice Campione	Codice rapporto di prova	Codice stazione	Profondità intervallo campionamento (min)	Profondità intervallo campionamento (max)	Unità misura profondità campionamento	fase di monitoraggio	componente monitorata	tipo rilievo/misura	strumentazione / attrezzatura	metodo / procedura campionamento	metodo preparazione campione (laboratorio)	metodo analisi campione	matrice ambientale	nome analita/parametro	valore analita/parametro	unità di misura analita/parametro	Soglia/limite di legge (dell'analita/parametro)	unità di misura soglia/limite di legge	campagna di monitoraggio	data (data prelievo campione)	ora (legale) prelievo campione	laboratorio	soggetto incaricato	note
27	SUO03_02	SUO03_02a	17LA00042	SUO03	0,00	0,40	m	ante operam	suolo	parametri fisico-chimici	Gascromatografo MS	DM 13/09/1999 - Metodo I.1 + D.Lgs. 152/06, Parte IV, Titolo V, All. 2	Estrazione solido liquido	LABO 03 Ed 11^ (2016)	suolo	Benzo (b) Fluorantene	< 0.01	mg/Kg SS	0,5	mg/Kg SS	settembre 2017	05/09/2017	08:30	Labo Consult srl	Dimms srl	
28	SUO03_02	SUO03_02a	17LA00042	SUO03	0,00	0,40	m	ante operam	suolo	parametri fisico-chimici	Gascromatografo MS	DM 13/09/1999 - Metodo I.1 + D.Lgs. 152/06, Parte IV, Titolo V, All. 2	Estrazione solido liquido	LABO 03 Ed 11^ (2016)	suolo	Benzo (k) Fluorantene	< 0.01	mg/Kg SS	0,5	mg/Kg SS	settembre 2017	05/09/2017	08:30	Labo Consult srl	Dimms srl	
29	SUO03_02	SUO03_02a	17LA00042	SUO03	0,00	0,40	m	ante operam	suolo	parametri fisico-chimici	Gascromatografo MS	DM 13/09/1999 - Metodo I.1 + D.Lgs. 152/06, Parte IV, Titolo V, All. 2	Estrazione solido liquido	LABO 03 Ed 11^ (2016)	suolo	Benzo (g,h,i) Perilene	< 0.01	mg/Kg SS	0,1	mg/Kg SS	settembre 2017	05/09/2017	08:30	Labo Consult srl	Dimms srl	
30	SUO03_02	SUO03_02a	17LA00042	SUO03	0,00	0,40	m	ante operam	suolo	parametri fisico-chimici	Gascromatografo MS	DM 13/09/1999 - Metodo I.1 + D.Lgs. 152/06, Parte IV, Titolo V, All. 2	Estrazione solido liquido	LABO 03 Ed 11^ (2016)	suolo	Crisene	< 0.01	mg/Kg SS	5	mg/Kg SS	settembre 2017	05/09/2017	08:30	Labo Consult srl	Dimms srl	
31	SUO03_02	SUO03_02a	17LA00042	SUO03	0,00	0,40	m	ante operam	suolo	parametri fisico-chimici	Gascromatografo MS	DM 13/09/1999 - Metodo I.1 + D.Lgs. 152/06, Parte IV, Titolo V, All. 2	Estrazione solido liquido	LABO 03 Ed 11^ (2016)	suolo	Dibenzo (a,e) Pirene	< 0.01	mg/Kg SS	0,1	mg/Kg SS	settembre 2017	05/09/2017	08:30	Labo Consult srl	Dimms srl	
32	SUO03_02	SUO03_02a	17LA00042	SUO03	0,00	0,40	m	ante operam	suolo	parametri fisico-chimici	Gascromatografo MS	DM 13/09/1999 - Metodo I.1 + D.Lgs. 152/06, Parte IV, Titolo V, All. 2	Estrazione solido liquido	LABO 03 Ed 11^ (2016)	suolo	Dibenzo (a,l) Pirene	< 0.01	mg/Kg SS	0,1	mg/Kg SS	settembre 2017	05/09/2017	08:30	Labo Consult srl	Dimms srl	
33	SUO03_02	SUO03_02a	17LA00042	SUO03	0,00	0,40	m	ante operam	suolo	parametri fisico-chimici	Gascromatografo MS	DM 13/09/1999 - Metodo I.1 + D.Lgs. 152/06, Parte IV, Titolo V, All. 2	Estrazione solido liquido	LABO 03 Ed 11^ (2016)	suolo	Dibenzo (a,i) Pirene	< 0.01	mg/Kg SS	0,1	mg/Kg SS	settembre 2017	05/09/2017	08:30	Labo Consult srl	Dimms srl	
34	SUO03_02	SUO03_02a	17LA00042	SUO03	0,00	0,40	m	ante operam	suolo	parametri fisico-chimici	Gascromatografo MS	DM 13/09/1999 - Metodo I.1 + D.Lgs. 152/06, Parte IV, Titolo V, All. 2	Estrazione solido liquido	LABO 03 Ed 11^ (2016)	suolo	Dibenzo (a,h) Pirene	< 0.01	mg/Kg SS	0,1	mg/Kg SS	settembre 2017	05/09/2017	08:30	Labo Consult srl	Dimms srl	
35	SUO03_02	SUO03_02a	17LA00042	SUO03	0,00	0,40	m	ante operam	suolo	parametri fisico-chimici	Gascromatografo MS	DM 13/09/1999 - Metodo I.1 + D.Lgs. 152/06, Parte IV, Titolo V, All. 2	Estrazione solido liquido	LABO 03 Ed 11^ (2016)	suolo	Sommatoria policiclici aromatici	< 0.01	mg/Kg SS	10	mg/Kg SS	settembre 2017	05/09/2017	08:30	Labo Consult srl	Dimms srl	
36	SUO03_02	SUO03_02a	17LA00042	SUO03	0,00	0,40	m	ante operam	suolo	parametri fisico-chimici	Gascromatografo MS	DM 13/09/1999 - Metodo I.1 + D.Lgs. 152/06, Parte IV, Titolo V, All. 2	Estrazione solido liquido	LABO 03 Ed 11^ (2016)	suolo	Dibenzo (a,h) Antracene	< 0.01	mg/Kg SS	0,1	mg/Kg SS	settembre 2017	05/09/2017	08:30	Labo Consult srl	Dimms srl	
37	SUO03_02	SUO03_02a	17LA00042	SUO03	0,00	0,40	m	ante operam	suolo	parametri fisico-chimici	Gascromatografo MS	DM 13/09/1999 - Metodo I.1 + D.Lgs. 152/06, Parte IV, Titolo V, All. 2	Estrazione solido liquido	LABO 03 Ed 11^ (2016)	suolo	Indeno (1,2,3,cd) Pirene	< 0.01	mg/Kg SS	0,1	mg/Kg SS	settembre 2017	05/09/2017	08:30	Labo Consult srl	Dimms srl	
38	SUO03_02	SUO03_02a	17LA00042	SUO03	0,00	0,40	m	ante operam	suolo	parametri fisico-chimici	Gascromatografo MS	DM 13/09/1999 - Metodo I.1 + D.Lgs. 152/06, Parte IV, Titolo V, All. 2	Estrazione solido liquido	LABO 03 Ed 11^ (2016)	suolo	Pirene	< 0.01	mg/Kg SS	5	mg/Kg SS	settembre 2017	05/09/2017	08:30	Labo Consult srl	Dimms srl	
39	SUO03_02	SUO03_02a	17LA00042	SUO03	0,00	0,40	m	ante operam	suolo	parametri fisico-chimici	Gascromatografo MS	DM 13/09/1999 - Metodo I.1 + D.Lgs. 152/06, Parte IV, Titolo V, All. 2	Estrazione solido liquido	LABO 03 Ed 11^ (2016)	suolo	Alaclor	< 0.01	mg/Kg SS	0,1	mg/Kg SS	settembre 2017	05/09/2017	08:30	Labo Consult srl	Dimms srl	
40	SUO03_02	SUO03_02a	17LA00042	SUO03	0,00	0,40	m	ante operam	suolo	parametri fisico-chimici	Gascromatografo MS	DM 13/09/1999 - Metodo I.1 + D.Lgs. 152/06, Parte IV, Titolo V, All. 2	Estrazione solido liquido	EPA 8270D 2014	suolo	Aldrin	< 0.01	mg/Kg SS	10	mg/Kg SS	settembre 2017	05/09/2017	08:30	Labo Consult srl	Dimms srl	
41	SUO03_02	SUO03_02a	17LA00042	SUO03	0,00	0,40	m	ante operam	suolo	parametri fisico-chimici	Gascromatografo MS	DM 13/09/1999 - Metodo I.1 + D.Lgs. 152/06, Parte IV, Titolo V, All. 2	Estrazione solido liquido	EPA 8270D 2014	suolo	Atrazina	< 0.01	mg/Kg SS	0,01	mg/Kg SS	settembre 2017	05/09/2017	08:30	Labo Consult srl	Dimms srl	
42	SUO03_02	SUO03_02a	17LA00042	SUO03	0,00	0,40	m	ante operam	suolo	parametri fisico-chimici	Gascromatografo MS	DM 13/09/1999 - Metodo I.1 + D.Lgs. 152/06, Parte IV, Titolo V, All. 2	Estrazione solido liquido	EPA 8270D 2014	suolo	alfa-Esaclorocicloesano	< 0.01	mg/Kg SS	0,01	mg/Kg SS	settembre 2017	05/09/2017	08:30	Labo Consult srl	Dimms srl	
43	SUO03_02	SUO03_02a	17LA00042	SUO03	0,00	0,40	m	ante operam	suolo	parametri fisico-chimici	Gascromatografo MS	DM 13/09/1999 - Metodo I.1 + D.Lgs. 152/06, Parte IV, Titolo V, All. 2	Estrazione solido liquido	EPA 8270D 2014	suolo	beta-Esaclorocicloesano	< 0.01	mg/Kg SS	0,01	mg/Kg SS	settembre 2017	05/09/2017	08:30	Labo Consult srl	Dimms srl	
44	SUO03_02	SUO03_02a	17LA00042	SUO03	0,00	0,40	m	ante operam	suolo	parametri fisico-chimici	Gascromatografo MS	DM 13/09/1999 - Metodo I.1 + D.Lgs. 152/06, Parte IV, Titolo V, All. 2	Estrazione solido liquido	EPA 8270D 2014	suolo	gamma-Esaclorocicloesano (Lindano)	< 0.01	mg/Kg SS	0,01	mg/Kg SS	settembre 2017	05/09/2017	08:30	Labo Consult srl	Dimms srl	
45	SUO03_02	SUO03_02a	17LA00042	SUO03	0,00	0,40	m	ante operam	suolo	parametri fisico-chimici	Gascromatografo MS	DM 13/09/1999 - Metodo I.1 + D.Lgs. 152/06, Parte IV, Titolo V, All. 2	Estrazione solido liquido	EPA 8270D 2014	suolo	Clordano	< 0.01	mg/Kg SS	0,01	mg/Kg SS	settembre 2017	05/09/2017	08:30	Labo Consult srl	Dimms srl	
46	SUO03_02	SUO03_02a	17LA00042	SUO03	0,00	0,40	m	ante operam	suolo	parametri fisico-chimici	Gascromatografo MS	DM 13/09/1999 - Metodo I.1 + D.Lgs. 152/06, Parte IV, Titolo V, All. 2	Estrazione solido liquido	EPA 8270D 2014	suolo	DDD, DDE, DDT	< 0.01	mg/Kg SS	0,01	mg/Kg SS	settembre 2017	05/09/2017	08:30	Labo Consult srl	Dimms srl	
47	SUO03_02	SUO03_02a	17LA00042	SUO03	0,00	0,40	m	ante operam	suolo	parametri fisico-chimici	Gascromatografo MS	DM 13/09/1999 - Metodo I.1 + D.Lgs. 152/06, Parte IV, Titolo V, All. 2	Estrazione solido liquido	EPA 8270D 2014	suolo	Dieldrin (mg/kgss)	< 0.01	mg/Kg SS	0,01	mg/Kg SS	settembre 2017	05/09/2017	08:30	Labo Consult srl	Dimms srl	
48	SUO03_02	SUO03_02a	17LA00042	SUO03	0,00	0,40	m	ante operam	suolo	parametri fisico-chimici	Gascromatografo MS	DM 13/09/1999 - Metodo I.1 + D.Lgs. 152/06, Parte IV, Titolo V, All. 2	Estrazione solido liquido	EPA 8270D 2014	suolo	Endrin	< 0.01	mg/Kg SS	0,01	mg/Kg SS	settembre 2017	05/09/2017	08:30	Labo Consult srl	Dimms srl	
49	SUO03_02	SUO03_02a	17LA00042	SUO03	0,00	0,40	m	ante operam	suolo	parametri fisico-chimici	Gascromatografo MS	DM 13/09/1999 - Metodo I.1 + D.Lgs. 152/06, Parte IV, Titolo V, All. 2	Estrazione solido liquido	LABO 04 Ed.08^ (2016)	suolo	PCB	< 0.01	mg/Kg SS	0,06	mg/Kg SS	settembre 2017	05/09/2017	08:30	Labo Consult srl	Dimms srl	

CODICE RILIEVO SUO03_02 - Settembre 2017

CODICE CAMPIONE SUO03_02b

id.	Codice rilievo	Codice Campione	Codice rapporto di prova	Codice stazione	Profondità intervallo campionamento (min)	Profondità intervallo campionamento (max)	Unità misura profondità campionamento	fase di monitoraggio	componente monitorata	tipo rilievo/misura	strumentazione / attrezzatura	metodo / procedura campionamento	metodo preparazione campione (laboratorio)	metodo analisi campione	matrice ambientale	nome analita/parametro	valore analita/parametro	unità di misura analita/parametro	Soglia/limite di legge (dell'analita/parametro)	unità di misura soglia/limite di legge	campagna di monitoraggio	data (data prelievo campione)	ora (legale) prelievo campione	laboratorio	soggetto incaricato	note
1	SUO03_02	SUO03_02b	17LA00043	SUO03	0,40	1,00	m	ante operam	suolo	parametri fisico-chimici	Stufa	DM 13/09/1999 - Metodo I.1 + D.Lgs. 152/06, Parte IV, Titolo V, All. 2	Setacciatura	CNR IRSA 2 Q 64 Vol 2 1984	suolo	Residuo a 105°C	93,2	%	-	%	settembre 2017	05/09/2017	08:30	Labo Consult srl	Dimms srl	
2	SUO03_02	SUO03_02b	17LA00043	SUO03	0,40	1,00	m	ante operam	suolo	parametri fisico-chimici	Setaccio	DM 13/09/1999 - Metodo I.1 + D.Lgs. 152/06, Parte IV, Titolo V, All. 2	Setacciatura	DM 13/09/1999 SO n°185 GU n°248 21/10/1999 Met II.1	suolo	Frazione inferiore a 2 mm	53,1	%	-	%	settembre 2017	05/09/2017	08:30	Labo Consult srl	Dimms srl	
3	SUO03_02	SUO03_02b	17LA00043	SUO03	0,40	1,00	m	ante operam	suolo	parametri fisico-chimici	TITOLAZIONE	DM 13/09/1999 - Metodo I.1 + D.Lgs. 152/06, Parte IV, Titolo V, All. 2	DM 13/09/1999 SO n°185 GU n°248 21/10/1999 Met VII.3	DM 13/09/1999 SO n°185 GU n°248 21/10/1999 Met VII.3	suolo	Carbonio organico totale	23,3	% SS	-	% SS	settembre 2017	05/09/2017	08:30	Labo Consult srl	Dimms srl	
4	SUO03_02	SUO03_02b	17LA00043	SUO03	0,40	1,00	m	ante operam	suolo	parametri fisico-chimici	Spettrofotometro UV	DM 13/09/1999 - Metodo I.1 + D.Lgs. 152/06, Parte IV, Titolo V, All. 2	CNR IRSA 16 Q 64 Vol 3 1986	CNR IRSA 16 Q 64 Vol 3 1986	suolo	Cromo VI	< 2	mg/Kg SS	2	mg/Kg SS	settembre 2017	05/09/2017	08:30	Labo Consult srl	Dimms srl	
5	SUO03_02	SUO03_02b	17LA00043	SUO03	0,40	1,00	m	ante operam	suolo	parametri fisico-chimici	pHmetro	DM 13/09/1999 - Metodo I.1 + D.Lgs. 152/06, Parte IV, Titolo V, All. 2	CNR IRSA 1 Q 64 Vol 3 1985	CNR IRSA 1 Q 64 Vol 3 1985	suolo	pH	8,3	mg/Kg SS	-	mg/Kg SS	settembre 2017	05/09/2017	08:30	Labo Consult srl	Dimms srl	
6	SUO03_02	SUO03_02b	17LA00043	SUO03	0,40	1,00	m	ante operam	suolo	parametri fisico-chimici	Spettrofotometro ICP-OES	DM 13/09/1999 - Metodo I.1 + D.Lgs. 152/06, Parte IV, Titolo V, All. 2	Mineralizzazione digestore a microonde	LABO 09 Ed.09^ (2016)	suolo	Alluminio	11342	mg/Kg SS	-	mg/Kg SS	settembre 2017	05/09/2017	08:30	Labo Consult srl	Dimms srl	
7	SUO03_02	SUO03_02b	17LA00043	SUO03	0,40	1,00	m	ante operam	suolo	parametri fisico-chimici	Spettrofotometro ICP-OES	DM 13/09/1999 - Metodo I.1 + D.Lgs. 152/06, Parte IV, Titolo V, All. 2	Mineralizzazione digestore a microonde	LABO 09 Ed.09^ (2016)	suolo	Arsenico	4,2	mg/Kg SS	20	mg/Kg SS	settembre 2017	05/09/2017	08:30	Labo Consult srl	Dimms srl	
8	SUO03_02	SUO03_02b	17LA00043	SUO03	0,40	1,00	m	ante operam	suolo	parametri fisico-chimici	Spettrofotometro ICP-OES	DM 13/09/1999 - Metodo I.1 + D.Lgs. 152/06, Parte IV, Titolo V, All. 2	Mineralizzazione digestore a microonde	LABO 09 Ed.09^ (2016)	suolo	Cadmio	< 1	mg/Kg SS	2	mg/Kg SS	settembre 2017	05/09/2017	08:30	Labo Consult srl	Dimms srl	
9	SUO03_02	SUO03_02b	17LA00043	SUO03	0,40	1,00	m	ante operam	suolo	parametri fisico-chimici	Spettrofotometro UV	DM 13/09/1999 - Metodo I.1 + D.Lgs. 152/06, Parte IV, Titolo V, All. 2	CNR IRSA 16 Q 64 Vol 3 1986	CNR IRSA 16 Q 64 Vol 3 1986	suolo	Cromo totale	20,4	mg/Kg SS	150	mg/Kg SS	settembre 2017	05/09/2017	08:30	Labo Consult srl	Dimms srl	
10	SUO03_02	SUO03_02b	17LA00043	SUO03	0,40	1,00	m	ante operam	suolo	parametri fisico-chimici	Spettrofotometro ICP-OES	DM 13/09/1999 - Metodo I.1 + D.Lgs. 152/06, Parte IV, Titolo V, All. 2	Mineralizzazione digestore a microonde	LABO 09 Ed.09^ (2016)	suolo	Ferro	15208	mg/Kg SS	-	mg/Kg SS	settembre 2017	05/09/2017	08:30	Labo Consult srl	Dimms srl	
11	SUO03_02	SUO03_02b	17LA00043	SUO03	0,40	1,00	m	ante operam	suolo	parametri fisico-chimici	Spettrofotometro ICP-OES	DM 13/09/1999 - Metodo I.1 + D.Lgs. 152/06, Parte IV, Titolo V, All. 2	EPA 6010D 2014	EPA 6010D 2014	suolo	Mercurio	< 0.5	mg/Kg SS	1	mg/Kg SS	settembre 2017	05/09/2017	08:30	Labo Consult srl	Dimms srl	
12	SUO03_02	SUO03_02b	17LA00043	SUO03	0,40	1,00	m	ante operam	suolo	parametri fisico-chimici	Spettrofotometro ICP-OES	DM 13/09/1999 - Metodo I.1 + D.Lgs. 152/06, Parte IV, Titolo V, All. 2	Mineralizzazione digestore a microonde	LABO 09 Ed.09^ (2016)	suolo	Nichel	17	mg/Kg SS	120	mg/Kg SS	settembre 2017	05/09/2017	08:30	Labo Consult srl	Dimms srl	
13	SUO03_02	SUO03_02b	17LA00043	SUO03	0,40	1,00	m	ante operam	suolo	parametri fisico-chimici	Spettrofotometro ICP-OES	DM 13/09/1999 - Metodo I.1 + D.Lgs. 152/06, Parte IV, Titolo V, All. 2	Mineralizzazione digestore a microonde	LABO 09 Ed.09^ (2016)	suolo	Piombo	< 5	mg/Kg SS	100	mg/Kg SS	settembre 2017	05/09/2017	08:30	Labo Consult srl	Dimms srl	
14	SUO03_02	SUO03_02b	17LA00043	SUO03	0,40	1,00	m	ante operam	suolo	parametri fisico-chimici	Spettrofotometro ICP-OES	DM 13/09/1999 - Metodo I.1 + D.Lgs. 152/06, Parte IV, Titolo V, All. 2	Mineralizzazione digestore a microonde	LABO 09 Ed.09^ (2016)	suolo	Rame	10,6	mg/Kg SS	120	mg/Kg SS	settembre 2017	05/09/2017	08:30	Labo Consult srl	Dimms srl	
15	SUO03_02	SUO03_02b	17LA00043	SUO03	0,40	1,00	m	ante operam	suolo	parametri fisico-chimici	Spettrofotometro ICP-OES	DM 13/09/1999 - Metodo I.1 + D.Lgs. 152/06, Parte IV, Titolo V, All. 2	Mineralizzazione digestore a microonde	LABO 09 Ed.09^ (2016)	suolo	Vanadio	19,1	mg/Kg SS	90	mg/Kg SS	settembre 2017	05/09/2017	08:30	Labo Consult srl	Dimms srl	
16	SUO03_02	SUO03_02b	17LA00043	SUO03	0,40	1,00	m	ante operam	suolo	parametri fisico-chimici	Spettrofotometro ICP-OES	DM 13/09/1999 - Metodo I.1 + D.Lgs. 152/06, Parte IV, Titolo V, All. 2	Mineralizzazione digestore a microonde	LABO 09 Ed.09^ (2016)	suolo	Zinco	32	mg/Kg SS	150	mg/Kg SS	settembre 2017	05/09/2017	08:30	Labo Consult srl	Dimms srl	
17	SUO03_02	SUO03_02b	17LA00043	SUO03	0,40	1,00	m	ante operam	suolo	parametri fisico-chimici	Gascromatografo SPT	DM 13/09/1999 - Metodo I.1 + D.Lgs. 152/06, Parte IV, Titolo V, All. 2	LABO 10 Ed.06^ (2016)	LABO 10 Ed.06^ (2016)	suolo	Idrocarburi leggeri C<12	< 1	mg/Kg SS	10	mg/Kg SS	settembre 2017	05/09/2017	08:30	Labo Consult srl	Dimms srl	
18	SUO03_02	SUO03_02b	17LA00043	SUO03	0,40	1,00	m	ante operam	suolo	parametri fisico-chimici	Gascromatografo MS	DM 13/09/1999 - Metodo I.1 + D.Lgs. 152/06, Parte IV, Titolo V, All. 2	Estrazione solido liquido	LABO 11 Ed.06^ (2016)	suolo	Idrocarburi pesanti C>12	< 20	mg/Kg SS	50	mg/Kg SS	settembre 2017	05/09/2017	08:30	Labo Consult srl	Dimms srl	
19	SUO03_02	SUO03_02b	17LA00043	SUO03	0,40	1,00	m	ante operam	suolo	parametri fisico-chimici	Gascromatografo SPT	DM 13/09/1999 - Metodo I.1 + D.Lgs. 152/06, Parte IV, Titolo V, All. 2	LABO 10 Ed.06^ (2016)	LABO 10 Ed.06^ (2016)	suolo	Benzene	< 0.01	mg/Kg SS	0,1	mg/Kg SS	settembre 2017	05/09/2017	08:30	Labo Consult srl	Dimms srl	
20	SUO03_02	SUO03_02b	17LA00043	SUO03	0,40	1,00	m	ante operam	suolo	parametri fisico-chimici	Gascromatografo SPT	DM 13/09/1999 - Metodo I.1 + D.Lgs. 152/06, Parte IV, Titolo V, All. 2	LABO 10 Ed.06^ (2016)	LABO 10 Ed.06^ (2016)	suolo	Etilbenzene	< 0.01	mg/Kg SS	0,5	mg/Kg SS	settembre 2017	05/09/2017	08:30	Labo Consult srl	Dimms srl	
21	SUO03_02	SUO03_02b	17LA00043	SUO03	0,40	1,00	m	ante operam	suolo	parametri fisico-chimici	Gascromatografo SPT	DM 13/09/1999 - Metodo I.1 + D.Lgs. 152/06, Parte IV, Titolo V, All. 2	LABO 10 Ed.06^ (2016)	LABO 10 Ed.06^ (2016)	suolo	Xilene (o,m,p)	< 0.01	mg/Kg SS	0,5	mg/Kg SS	settembre 2017	05/09/2017	08:30	Labo Consult srl	Dimms srl	
22	SUO03_02	SUO03_02b	17LA00043	SUO03	0,40	1,00	m	ante operam	suolo	parametri fisico-chimici	Gascromatografo SPT	DM 13/09/1999 - Metodo I.1 + D.Lgs. 152/06, Parte IV, Titolo V, All. 2	LABO 10 Ed.06^ (2016)	LABO 10 Ed.06^ (2016)	suolo	Stirene	< 0.01	mg/Kg SS	0,5	mg/Kg SS	settembre 2017	05/09/2017	08:30	Labo Consult srl	Dimms srl	
23	SUO03_02	SUO03_02b	17LA00043	SUO03	0,40	1,00	m	ante operam	suolo	parametri fisico-chimici	Gascromatografo SPT	DM 13/09/1999 - Metodo I.1 + D.Lgs. 152/06, Parte IV, Titolo V, All. 2	LABO 10 Ed.06^ (2016)	LABO 10 Ed.06^ (2016)	suolo	Toluene	< 0.01	mg/Kg SS	0,5	mg/Kg SS	settembre 2017	05/09/2017	08:30	Labo Consult srl	Dimms srl	
24	SUO03_02	SUO03_02b	17LA00043	SUO03	0,40	1,00	m	ante operam	suolo	parametri fisico-chimici	Gascromatografo SPT	DM 13/09/1999 - Metodo I.1 + D.Lgs. 152/06, Parte IV, Titolo V, All. 2	LABO 10 Ed.06^ (2016)	LABO 10 Ed.06^ (2016)	suolo	Solventi organici aromatici	< 0.01	mg/Kg SS	1	mg/Kg SS	settembre 2017	05/09/2017	08:30	Labo Consult srl	Dimms srl	
25	SUO03_02	SUO03_02b	17LA00043	SUO03	0,40	1,00	m	ante operam	suolo	parametri fisico-chimici	Gascromatografo SPT	DM 13/09/1999 - Metodo I.1 + D.Lgs. 152/06, Parte IV, Titolo V, All. 2	LABO 10 Ed.06^ (2016)	LABO 10 Ed.06^ (2016)	suolo	Benzo (a) Antracene	< 0.01	mg/Kg SS	0,5	mg/Kg SS	settembre 2017	05/09/2017	08:30	Labo Consult srl	Dimms srl	
26	SUO03_02	SUO03_02b	17LA00043	SUO03	0,40	1,00	m	ante operam	suolo	parametri fisico-chimici	Gascromatografo MS	DM 13/09/1999 - Metodo I.1 + D.Lgs. 152/06, Parte IV, Titolo V, All. 2	Estrazione solido liquido	LABO 03 Ed 11^ (2016)	suolo	Benzo (a) Pirene	< 0.01	mg/Kg SS	0,1	mg/Kg SS	settembre 2017	05/09/2017	08:30	Labo Consult srl	Dimms srl	

CODICE RILIEVO SUO03_02 - Settembre 2017

CODICE CAMPIONE SUO03_02b

id.	Codice rilievo	Codice Campione	Codice rapporto di prova	Codice stazione	Profondità intervallo campionamento (min)	Profondità intervallo campionamento (max)	Unità misura profondità campionamento	fase di monitoraggio	componente monitorata	tipo rilievo/misura	strumentazione / attrezzatura	metodo / procedura campionamento	metodo preparazione campione (laboratorio)	metodo analisi campione	matrice ambientale	nome analita/parametro	valore analita/parametro	unità di misura analita/parametro	Soglia/limite di legge (dell'analita/parametro)	unità di misura soglia/limite di legge	campagna di monitoraggio	data (data prelievo campione)	ora (legale) prelievo campione	laboratorio	soggetto incaricato	note
27	SUO03_02	SUO03_02b	17LA00043	SUO03	0,40	1,00	m	ante operam	suolo	parametri fisico-chimici	Gascromatografo MS	DM 13/09/1999 - Metodo I.1 + D.Lgs. 152/06, Parte IV, Titolo V, All. 2	Estrazione solido liquido	LABO 03 Ed 11^ (2016)	suolo	Benzo (b) Fluorantene	< 0.01	mg/Kg SS	0,5	mg/Kg SS	settembre 2017	05/09/2017	08:30	Labo Consult srl	Dimms srl	
28	SUO03_02	SUO03_02b	17LA00043	SUO03	0,40	1,00	m	ante operam	suolo	parametri fisico-chimici	Gascromatografo MS	DM 13/09/1999 - Metodo I.1 + D.Lgs. 152/06, Parte IV, Titolo V, All. 2	Estrazione solido liquido	LABO 03 Ed 11^ (2016)	suolo	Benzo (k) Fluorantene	< 0.01	mg/Kg SS	0,5	mg/Kg SS	settembre 2017	05/09/2017	08:30	Labo Consult srl	Dimms srl	
29	SUO03_02	SUO03_02b	17LA00043	SUO03	0,40	1,00	m	ante operam	suolo	parametri fisico-chimici	Gascromatografo MS	DM 13/09/1999 - Metodo I.1 + D.Lgs. 152/06, Parte IV, Titolo V, All. 2	Estrazione solido liquido	LABO 03 Ed 11^ (2016)	suolo	Benzo (g,h,i) Perilene	< 0.01	mg/Kg SS	0,1	mg/Kg SS	settembre 2017	05/09/2017	08:30	Labo Consult srl	Dimms srl	
30	SUO03_02	SUO03_02b	17LA00043	SUO03	0,40	1,00	m	ante operam	suolo	parametri fisico-chimici	Gascromatografo MS	DM 13/09/1999 - Metodo I.1 + D.Lgs. 152/06, Parte IV, Titolo V, All. 2	Estrazione solido liquido	LABO 03 Ed 11^ (2016)	suolo	Crisene	< 0.01	mg/Kg SS	5	mg/Kg SS	settembre 2017	05/09/2017	08:30	Labo Consult srl	Dimms srl	
31	SUO03_02	SUO03_02b	17LA00043	SUO03	0,40	1,00	m	ante operam	suolo	parametri fisico-chimici	Gascromatografo MS	DM 13/09/1999 - Metodo I.1 + D.Lgs. 152/06, Parte IV, Titolo V, All. 2	Estrazione solido liquido	LABO 03 Ed 11^ (2016)	suolo	Dibenzo (a,e) Pirene	< 0.01	mg/Kg SS	0,1	mg/Kg SS	settembre 2017	05/09/2017	08:30	Labo Consult srl	Dimms srl	
32	SUO03_02	SUO03_02b	17LA00043	SUO03	0,40	1,00	m	ante operam	suolo	parametri fisico-chimici	Gascromatografo MS	DM 13/09/1999 - Metodo I.1 + D.Lgs. 152/06, Parte IV, Titolo V, All. 2	Estrazione solido liquido	LABO 03 Ed 11^ (2016)	suolo	Dibenzo (a,l) Pirene	< 0.01	mg/Kg SS	0,1	mg/Kg SS	settembre 2017	05/09/2017	08:30	Labo Consult srl	Dimms srl	
33	SUO03_02	SUO03_02b	17LA00043	SUO03	0,40	1,00	m	ante operam	suolo	parametri fisico-chimici	Gascromatografo MS	DM 13/09/1999 - Metodo I.1 + D.Lgs. 152/06, Parte IV, Titolo V, All. 2	Estrazione solido liquido	LABO 03 Ed 11^ (2016)	suolo	Dibenzo (a,i) Pirene	< 0.01	mg/Kg SS	0,1	mg/Kg SS	settembre 2017	05/09/2017	08:30	Labo Consult srl	Dimms srl	
34	SUO03_02	SUO03_02b	17LA00043	SUO03	0,40	1,00	m	ante operam	suolo	parametri fisico-chimici	Gascromatografo MS	DM 13/09/1999 - Metodo I.1 + D.Lgs. 152/06, Parte IV, Titolo V, All. 2	Estrazione solido liquido	LABO 03 Ed 11^ (2016)	suolo	Dibenzo (a,h) Pirene	< 0.01	mg/Kg SS	0,1	mg/Kg SS	settembre 2017	05/09/2017	08:30	Labo Consult srl	Dimms srl	
35	SUO03_02	SUO03_02b	17LA00043	SUO03	0,40	1,00	m	ante operam	suolo	parametri fisico-chimici	Gascromatografo MS	DM 13/09/1999 - Metodo I.1 + D.Lgs. 152/06, Parte IV, Titolo V, All. 2	Estrazione solido liquido	LABO 03 Ed 11^ (2016)	suolo	Sommatoria policiclici aromatici	< 0.01	mg/Kg SS	10	mg/Kg SS	settembre 2017	05/09/2017	08:30	Labo Consult srl	Dimms srl	
36	SUO03_02	SUO03_02b	17LA00043	SUO03	0,40	1,00	m	ante operam	suolo	parametri fisico-chimici	Gascromatografo MS	DM 13/09/1999 - Metodo I.1 + D.Lgs. 152/06, Parte IV, Titolo V, All. 2	Estrazione solido liquido	LABO 03 Ed 11^ (2016)	suolo	Dibenzo (a,h) Antracene	< 0.01	mg/Kg SS	0,1	mg/Kg SS	settembre 2017	05/09/2017	08:30	Labo Consult srl	Dimms srl	
37	SUO03_02	SUO03_02b	17LA00043	SUO03	0,40	1,00	m	ante operam	suolo	parametri fisico-chimici	Gascromatografo MS	DM 13/09/1999 - Metodo I.1 + D.Lgs. 152/06, Parte IV, Titolo V, All. 2	Estrazione solido liquido	LABO 03 Ed 11^ (2016)	suolo	Indeno (1,2,3,cd) Pirene	< 0.01	mg/Kg SS	0,1	mg/Kg SS	settembre 2017	05/09/2017	08:30	Labo Consult srl	Dimms srl	
38	SUO03_02	SUO03_02b	17LA00043	SUO03	0,40	1,00	m	ante operam	suolo	parametri fisico-chimici	Gascromatografo MS	DM 13/09/1999 - Metodo I.1 + D.Lgs. 152/06, Parte IV, Titolo V, All. 2	Estrazione solido liquido	LABO 03 Ed 11^ (2016)	suolo	Pirene	< 0.01	mg/Kg SS	5	mg/Kg SS	settembre 2017	05/09/2017	08:30	Labo Consult srl	Dimms srl	
39	SUO03_02	SUO03_02b	17LA00043	SUO03	0,40	1,00	m	ante operam	suolo	parametri fisico-chimici	Gascromatografo MS	DM 13/09/1999 - Metodo I.1 + D.Lgs. 152/06, Parte IV, Titolo V, All. 2	Estrazione solido liquido	LABO 03 Ed 11^ (2016)	suolo	Alaclor	< 0.01	mg/Kg SS	0,1	mg/Kg SS	settembre 2017	05/09/2017	08:30	Labo Consult srl	Dimms srl	
40	SUO03_02	SUO03_02b	17LA00043	SUO03	0,40	1,00	m	ante operam	suolo	parametri fisico-chimici	Gascromatografo MS	DM 13/09/1999 - Metodo I.1 + D.Lgs. 152/06, Parte IV, Titolo V, All. 2	Estrazione solido liquido	EPA 8270D 2014	suolo	Aldrin	< 0.01	mg/Kg SS	10	mg/Kg SS	settembre 2017	05/09/2017	08:30	Labo Consult srl	Dimms srl	
41	SUO03_02	SUO03_02b	17LA00043	SUO03	0,40	1,00	m	ante operam	suolo	parametri fisico-chimici	Gascromatografo MS	DM 13/09/1999 - Metodo I.1 + D.Lgs. 152/06, Parte IV, Titolo V, All. 2	Estrazione solido liquido	EPA 8270D 2014	suolo	Atrazina	< 0.01	mg/Kg SS	0,01	mg/Kg SS	settembre 2017	05/09/2017	08:30	Labo Consult srl	Dimms srl	
42	SUO03_02	SUO03_02b	17LA00043	SUO03	0,40	1,00	m	ante operam	suolo	parametri fisico-chimici	Gascromatografo MS	DM 13/09/1999 - Metodo I.1 + D.Lgs. 152/06, Parte IV, Titolo V, All. 2	Estrazione solido liquido	EPA 8270D 2014	suolo	alfa-Esaclorocicloesano	< 0.01	mg/Kg SS	0,01	mg/Kg SS	settembre 2017	05/09/2017	08:30	Labo Consult srl	Dimms srl	
43	SUO03_02	SUO03_02b	17LA00043	SUO03	0,40	1,00	m	ante operam	suolo	parametri fisico-chimici	Gascromatografo MS	DM 13/09/1999 - Metodo I.1 + D.Lgs. 152/06, Parte IV, Titolo V, All. 2	Estrazione solido liquido	EPA 8270D 2014	suolo	beta-Esaclorocicloesano	< 0.01	mg/Kg SS	0,01	mg/Kg SS	settembre 2017	05/09/2017	08:30	Labo Consult srl	Dimms srl	
44	SUO03_02	SUO03_02b	17LA00043	SUO03	0,40	1,00	m	ante operam	suolo	parametri fisico-chimici	Gascromatografo MS	DM 13/09/1999 - Metodo I.1 + D.Lgs. 152/06, Parte IV, Titolo V, All. 2	Estrazione solido liquido	EPA 8270D 2014	suolo	gamma-Esaclorocicloesano (Lindano)	< 0.01	mg/Kg SS	0,01	mg/Kg SS	settembre 2017	05/09/2017	08:30	Labo Consult srl	Dimms srl	
45	SUO03_02	SUO03_02b	17LA00043	SUO03	0,40	1,00	m	ante operam	suolo	parametri fisico-chimici	Gascromatografo MS	DM 13/09/1999 - Metodo I.1 + D.Lgs. 152/06, Parte IV, Titolo V, All. 2	Estrazione solido liquido	EPA 8270D 2014	suolo	Clordano	< 0.01	mg/Kg SS	0,01	mg/Kg SS	settembre 2017	05/09/2017	08:30	Labo Consult srl	Dimms srl	
46	SUO03_02	SUO03_02b	17LA00043	SUO03	0,40	1,00	m	ante operam	suolo	parametri fisico-chimici	Gascromatografo MS	DM 13/09/1999 - Metodo I.1 + D.Lgs. 152/06, Parte IV, Titolo V, All. 2	Estrazione solido liquido	EPA 8270D 2014	suolo	DDD, DDE, DDT	< 0.01	mg/Kg SS	0,01	mg/Kg SS	settembre 2017	05/09/2017	08:30	Labo Consult srl	Dimms srl	
47	SUO03_02	SUO03_02b	17LA00043	SUO03	0,40	1,00	m	ante operam	suolo	parametri fisico-chimici	Gascromatografo MS	DM 13/09/1999 - Metodo I.1 + D.Lgs. 152/06, Parte IV, Titolo V, All. 2	Estrazione solido liquido	EPA 8270D 2014	suolo	Dieldrin (mg/kgss)	< 0.01	mg/Kg SS	0,01	mg/Kg SS	settembre 2017	05/09/2017	08:30	Labo Consult srl	Dimms srl	
48	SUO03_02	SUO03_02b	17LA00043	SUO03	0,40	1,00	m	ante operam	suolo	parametri fisico-chimici	Gascromatografo MS	DM 13/09/1999 - Metodo I.1 + D.Lgs. 152/06, Parte IV, Titolo V, All. 2	Estrazione solido liquido	EPA 8270D 2014	suolo	Endrin	< 0.01	mg/Kg SS	0,01	mg/Kg SS	settembre 2017	05/09/2017	08:30	Labo Consult srl	Dimms srl	
49	SUO03_02	SUO03_02b	17LA00043	SUO03	0,40	1,00	m	ante operam	suolo	parametri fisico-chimici	Gascromatografo MS	DM 13/09/1999 - Metodo I.1 + D.Lgs. 152/06, Parte IV, Titolo V, All. 2	Estrazione solido liquido	LABO 04 Ed.08^ (2016)	suolo	PCB	< 0.01	mg/Kg SS	0,06	mg/Kg SS	settembre 2017	05/09/2017	08:30	Labo Consult srl	Dimms srl	

CODICE RILIEVO SUO03_02 - Settembre 2017

CODICE CAMPIONE SUO03_02c

id.	Codice rilievo	Codice Campione	Codice rapporto di prova	Codice stazione	Profondità intervallo campionamento (min)	Profondità intervallo campionamento (max)	Unità misura profondità campionamento	fase di monitoraggio	componente monitorata	tipo rilievo/misura	strumentazione / attrezzatura	metodo / procedura campionamento	metodo preparazione campione (laboratorio)	metodo analisi campione	matrice ambientale	nome analita/parametro	valore analita/parametro	unità di misura analita/parametro	Soglia/limite di legge (dell'analita/parametro)	unità di misura soglia/limite di legge	campagna di monitoraggio	data (data prelievo campione)	ora (legale) prelievo campione	laboratorio	soggetto incaricato	note
1	SUO03_02	SUO03_02c	17LA00044	SUO03	1,00	1,50	m	ante operam	suolo	parametri fisico-chimici	Stufa	DM 13/09/1999 - Metodo I.1 + D.Lgs. 152/06, Parte IV, Titolo V, All. 2	Setacciatura	CNR IRSA 2 Q 64 Vol 2 1984	suolo	Residuo a 105°C	95,9	%	-	%	settembre 2017	05/09/2017	08:30	Labo Consult srl	Dimms srl	
2	SUO03_02	SUO03_02c	17LA00044	SUO03	1,00	1,50	m	ante operam	suolo	parametri fisico-chimici	Setaccio	DM 13/09/1999 - Metodo I.1 + D.Lgs. 152/06, Parte IV, Titolo V, All. 2	Setacciatura	DM 13/09/1999 SO n°185 GU n°248 21/10/1999 Met II.1	suolo	Frazione inferiore a 2 mm	44,9	%	-	%	settembre 2017	05/09/2017	08:30	Labo Consult srl	Dimms srl	
3	SUO03_02	SUO03_02c	17LA00044	SUO03	1,00	1,50	m	ante operam	suolo	parametri fisico-chimici	TITOLAZIONE	DM 13/09/1999 - Metodo I.1 + D.Lgs. 152/06, Parte IV, Titolo V, All. 2	DM 13/09/1999 SO n°185 GU n°248 21/10/1999 Met VII.3	DM 13/09/1999 SO n°185 GU n°248 21/10/1999 Met VII.3	suolo	Carbonio organico totale	11,3	% SS	-	% SS	settembre 2017	05/09/2017	08:30	Labo Consult srl	Dimms srl	
4	SUO03_02	SUO03_02c	17LA00044	SUO03	1,00	1,50	m	ante operam	suolo	parametri fisico-chimici	Spettrofotometro UV	DM 13/09/1999 - Metodo I.1 + D.Lgs. 152/06, Parte IV, Titolo V, All. 2	CNR IRSA 16 Q 64 Vol 3 1986	CNR IRSA 16 Q 64 Vol 3 1986	suolo	Cromo VI	< 2	mg/Kg SS	2	mg/Kg SS	settembre 2017	05/09/2017	08:30	Labo Consult srl	Dimms srl	
5	SUO03_02	SUO03_02c	17LA00044	SUO03	1,00	1,50	m	ante operam	suolo	parametri fisico-chimici	pHmetro	DM 13/09/1999 - Metodo I.1 + D.Lgs. 152/06, Parte IV, Titolo V, All. 2	CNR IRSA 1 Q 64 Vol 3 1985	CNR IRSA 1 Q 64 Vol 3 1985	suolo	pH	8,4	mg/Kg SS	-	mg/Kg SS	settembre 2017	05/09/2017	08:30	Labo Consult srl	Dimms srl	
6	SUO03_02	SUO03_02c	17LA00044	SUO03	1,00	1,50	m	ante operam	suolo	parametri fisico-chimici	Spettrofotometro ICP-OES	DM 13/09/1999 - Metodo I.1 + D.Lgs. 152/06, Parte IV, Titolo V, All. 2	Mineralizzazione digestore a microonde	LABO 09 Ed.09^ (2016)	suolo	Alluminio	8513	mg/Kg SS	-	mg/Kg SS	settembre 2017	05/09/2017	08:30	Labo Consult srl	Dimms srl	
7	SUO03_02	SUO03_02c	17LA00044	SUO03	1,00	1,50	m	ante operam	suolo	parametri fisico-chimici	Spettrofotometro ICP-OES	DM 13/09/1999 - Metodo I.1 + D.Lgs. 152/06, Parte IV, Titolo V, All. 2	Mineralizzazione digestore a microonde	LABO 09 Ed.09^ (2016)	suolo	Arsenico	< 4	mg/Kg SS	20	mg/Kg SS	settembre 2017	05/09/2017	08:30	Labo Consult srl	Dimms srl	
8	SUO03_02	SUO03_02c	17LA00044	SUO03	1,00	1,50	m	ante operam	suolo	parametri fisico-chimici	Spettrofotometro ICP-OES	DM 13/09/1999 - Metodo I.1 + D.Lgs. 152/06, Parte IV, Titolo V, All. 2	Mineralizzazione digestore a microonde	LABO 09 Ed.09^ (2016)	suolo	Cadmio	< 1	mg/Kg SS	2	mg/Kg SS	settembre 2017	05/09/2017	08:30	Labo Consult srl	Dimms srl	
9	SUO03_02	SUO03_02c	17LA00044	SUO03	1,00	1,50	m	ante operam	suolo	parametri fisico-chimici	Spettrofotometro UV	DM 13/09/1999 - Metodo I.1 + D.Lgs. 152/06, Parte IV, Titolo V, All. 2	CNR IRSA 16 Q 64 Vol 3 1986	CNR IRSA 16 Q 64 Vol 3 1986	suolo	Cromo totale	16,9	mg/Kg SS	150	mg/Kg SS	settembre 2017	05/09/2017	08:30	Labo Consult srl	Dimms srl	
10	SUO03_02	SUO03_02c	17LA00044	SUO03	1,00	1,50	m	ante operam	suolo	parametri fisico-chimici	Spettrofotometro ICP-OES	DM 13/09/1999 - Metodo I.1 + D.Lgs. 152/06, Parte IV, Titolo V, All. 2	Mineralizzazione digestore a microonde	LABO 09 Ed.09^ (2016)	suolo	Ferro	11566	mg/Kg SS	-	mg/Kg SS	settembre 2017	05/09/2017	08:30	Labo Consult srl	Dimms srl	
11	SUO03_02	SUO03_02c	17LA00044	SUO03	1,00	1,50	m	ante operam	suolo	parametri fisico-chimici	Spettrofotometro ICP-OES	DM 13/09/1999 - Metodo I.1 + D.Lgs. 152/06, Parte IV, Titolo V, All. 2	EPA 6010D 2014	EPA 6010D 2014	suolo	Mercurio	< 0.5	mg/Kg SS	1	mg/Kg SS	settembre 2017	05/09/2017	08:30	Labo Consult srl	Dimms srl	
12	SUO03_02	SUO03_02c	17LA00044	SUO03	1,00	1,50	m	ante operam	suolo	parametri fisico-chimici	Spettrofotometro ICP-OES	DM 13/09/1999 - Metodo I.1 + D.Lgs. 152/06, Parte IV, Titolo V, All. 2	Mineralizzazione digestore a microonde	LABO 09 Ed.09^ (2016)	suolo	Nichel	14,4	mg/Kg SS	120	mg/Kg SS	settembre 2017	05/09/2017	08:30	Labo Consult srl	Dimms srl	
13	SUO03_02	SUO03_02c	17LA00044	SUO03	1,00	1,50	m	ante operam	suolo	parametri fisico-chimici	Spettrofotometro ICP-OES	DM 13/09/1999 - Metodo I.1 + D.Lgs. 152/06, Parte IV, Titolo V, All. 2	Mineralizzazione digestore a microonde	LABO 09 Ed.09^ (2016)	suolo	Piombo	< 5	mg/Kg SS	100	mg/Kg SS	settembre 2017	05/09/2017	08:30	Labo Consult srl	Dimms srl	
14	SUO03_02	SUO03_02c	17LA00044	SUO03	1,00	1,50	m	ante operam	suolo	parametri fisico-chimici	Spettrofotometro ICP-OES	DM 13/09/1999 - Metodo I.1 + D.Lgs. 152/06, Parte IV, Titolo V, All. 2	Mineralizzazione digestore a microonde	LABO 09 Ed.09^ (2016)	suolo	Rame	9	mg/Kg SS	120	mg/Kg SS	settembre 2017	05/09/2017	08:30	Labo Consult srl	Dimms srl	
15	SUO03_02	SUO03_02c	17LA00044	SUO03	1,00	1,50	m	ante operam	suolo	parametri fisico-chimici	Spettrofotometro ICP-OES	DM 13/09/1999 - Metodo I.1 + D.Lgs. 152/06, Parte IV, Titolo V, All. 2	Mineralizzazione digestore a microonde	LABO 09 Ed.09^ (2016)	suolo	Vanadio	16,2	mg/Kg SS	90	mg/Kg SS	settembre 2017	05/09/2017	08:30	Labo Consult srl	Dimms srl	
16	SUO03_02	SUO03_02c	17LA00044	SUO03	1,00	1,50	m	ante operam	suolo	parametri fisico-chimici	Spettrofotometro ICP-OES	DM 13/09/1999 - Metodo I.1 + D.Lgs. 152/06, Parte IV, Titolo V, All. 2	Mineralizzazione digestore a microonde	LABO 09 Ed.09^ (2016)	suolo	Zinco	27	mg/Kg SS	150	mg/Kg SS	settembre 2017	05/09/2017	08:30	Labo Consult srl	Dimms srl	
17	SUO03_02	SUO03_02c	17LA00044	SUO03	1,00	1,50	m	ante operam	suolo	parametri fisico-chimici	Gascromatografo SPT	DM 13/09/1999 - Metodo I.1 + D.Lgs. 152/06, Parte IV, Titolo V, All. 2	LABO 10 Ed.06^ (2016)	LABO 10 Ed.06^ (2016)	suolo	Idrocarburi leggeri C<12	< 1	mg/Kg SS	10	mg/Kg SS	settembre 2017	05/09/2017	08:30	Labo Consult srl	Dimms srl	
18	SUO03_02	SUO03_02c	17LA00044	SUO03	1,00	1,50	m	ante operam	suolo	parametri fisico-chimici	Gascromatografo MS	DM 13/09/1999 - Metodo I.1 + D.Lgs. 152/06, Parte IV, Titolo V, All. 2	Estrazione solido liquido	LABO 11 Ed.06^ (2016)	suolo	Idrocarburi pesanti C>12	< 20	mg/Kg SS	50	mg/Kg SS	settembre 2017	05/09/2017	08:30	Labo Consult srl	Dimms srl	
19	SUO03_02	SUO03_02c	17LA00044	SUO03	1,00	1,50	m	ante operam	suolo	parametri fisico-chimici	Gascromatografo SPT	DM 13/09/1999 - Metodo I.1 + D.Lgs. 152/06, Parte IV, Titolo V, All. 2	LABO 10 Ed.06^ (2016)	LABO 10 Ed.06^ (2016)	suolo	Benzene	< 0.01	mg/Kg SS	0,1	mg/Kg SS	settembre 2017	05/09/2017	08:30	Labo Consult srl	Dimms srl	
20	SUO03_02	SUO03_02c	17LA00044	SUO03	1,00	1,50	m	ante operam	suolo	parametri fisico-chimici	Gascromatografo SPT	DM 13/09/1999 - Metodo I.1 + D.Lgs. 152/06, Parte IV, Titolo V, All. 2	LABO 10 Ed.06^ (2016)	LABO 10 Ed.06^ (2016)	suolo	Etilbenzene	< 0.01	mg/Kg SS	0,5	mg/Kg SS	settembre 2017	05/09/2017	08:30	Labo Consult srl	Dimms srl	
21	SUO03_02	SUO03_02c	17LA00044	SUO03	1,00	1,50	m	ante operam	suolo	parametri fisico-chimici	Gascromatografo SPT	DM 13/09/1999 - Metodo I.1 + D.Lgs. 152/06, Parte IV, Titolo V, All. 2	LABO 10 Ed.06^ (2016)	LABO 10 Ed.06^ (2016)	suolo	Xilene (o,m,p)	< 0.01	mg/Kg SS	0,5	mg/Kg SS	settembre 2017	05/09/2017	08:30	Labo Consult srl	Dimms srl	
22	SUO03_02	SUO03_02c	17LA00044	SUO03	1,00	1,50	m	ante operam	suolo	parametri fisico-chimici	Gascromatografo SPT	DM 13/09/1999 - Metodo I.1 + D.Lgs. 152/06, Parte IV, Titolo V, All. 2	LABO 10 Ed.06^ (2016)	LABO 10 Ed.06^ (2016)	suolo	Stirene	< 0.01	mg/Kg SS	0,5	mg/Kg SS	settembre 2017	05/09/2017	08:30	Labo Consult srl	Dimms srl	
23	SUO03_02	SUO03_02c	17LA00044	SUO03	1,00	1,50	m	ante operam	suolo	parametri fisico-chimici	Gascromatografo SPT	DM 13/09/1999 - Metodo I.1 + D.Lgs. 152/06, Parte IV, Titolo V, All. 2	LABO 10 Ed.06^ (2016)	LABO 10 Ed.06^ (2016)	suolo	Toluene	< 0.01	mg/Kg SS	0,5	mg/Kg SS	settembre 2017	05/09/2017	08:30	Labo Consult srl	Dimms srl	
24	SUO03_02	SUO03_02c	17LA00044	SUO03	1,00	1,50	m	ante operam	suolo	parametri fisico-chimici	Gascromatografo SPT	DM 13/09/1999 - Metodo I.1 + D.Lgs. 152/06, Parte IV, Titolo V, All. 2	LABO 10 Ed.06^ (2016)	LABO 10 Ed.06^ (2016)	suolo	Solventi organici aromatici	< 0.01	mg/Kg SS	1	mg/Kg SS	settembre 2017	05/09/2017	08:30	Labo Consult srl	Dimms srl	
25	SUO03_02	SUO03_02c	17LA00044	SUO03	1,00	1,50	m	ante operam	suolo	parametri fisico-chimici	Gascromatografo SPT	DM 13/09/1999 - Metodo I.1 + D.Lgs. 152/06, Parte IV, Titolo V, All. 2	LABO 10 Ed.06^ (2016)	LABO 10 Ed.06^ (2016)	suolo	Benzo (a) Antracene	< 0.01	mg/Kg SS	0,5	mg/Kg SS	settembre 2017	05/09/2017	08:30	Labo Consult srl	Dimms srl	
26	SUO03_02	SUO03_02c	17LA00044	SUO03	1,00	1,50	m	ante operam	suolo	parametri fisico-chimici	Gascromatografo MS	DM 13/09/1999 - Metodo I.1 + D.Lgs. 152/06, Parte IV, Titolo V, All. 2	Estrazione solido liquido	LABO 03 Ed 11^ (2016)	suolo	Benzo (a) Pirene	< 0.01	mg/Kg SS	0,1	mg/Kg SS	settembre 2017	05/09/2017	08:30	Labo Consult srl	Dimms srl	

CODICE RILIEVO SUO03_02 - Settembre 2017

CODICE CAMPIONE SUO03_02c

id.	Codice rilievo	Codice Campione	Codice rapporto di prova	Codice stazione	Profondità intervallo campionamento (min)	Profondità intervallo campionamento (max)	Unità misura profondità campionamento	fase di monitoraggio	componente monitorata	tipo rilievo/misura	strumentazione / attrezzatura	metodo / procedura campionamento	metodo preparazione campione (laboratorio)	metodo analisi campione	matrice ambientale	nome analita/parametro	valore analita/parametro	unità di misura analita/parametro	Soglia/limite di legge (dell'analita/parametro)	unità di misura soglia/limite di legge	campagna di monitoraggio	data (data prelievo campione)	ora (legale) prelievo campione	laboratorio	soggetto incaricato	note
27	SUO03_02	SUO03_02c	17LA00044	SUO03	1,00	1,50	m	ante operam	suolo	parametri fisico-chimici	Gascromatografo MS	DM 13/09/1999 - Metodo I.1 + D.Lgs. 152/06, Parte IV, Titolo V, All. 2	Estrazione solido liquido	LABO 03 Ed 11^ (2016)	suolo	Benzo (b) Fluorantene	< 0.01	mg/Kg SS	0,5	mg/Kg SS	settembre 2017	05/09/2017	08:30	Labo Consult srl	Dimms srl	
28	SUO03_02	SUO03_02c	17LA00044	SUO03	1,00	1,50	m	ante operam	suolo	parametri fisico-chimici	Gascromatografo MS	DM 13/09/1999 - Metodo I.1 + D.Lgs. 152/06, Parte IV, Titolo V, All. 2	Estrazione solido liquido	LABO 03 Ed 11^ (2016)	suolo	Benzo (k) Fluorantene	< 0.01	mg/Kg SS	0,5	mg/Kg SS	settembre 2017	05/09/2017	08:30	Labo Consult srl	Dimms srl	
29	SUO03_02	SUO03_02c	17LA00044	SUO03	1,00	1,50	m	ante operam	suolo	parametri fisico-chimici	Gascromatografo MS	DM 13/09/1999 - Metodo I.1 + D.Lgs. 152/06, Parte IV, Titolo V, All. 2	Estrazione solido liquido	LABO 03 Ed 11^ (2016)	suolo	Benzo (g,h,i) Perilene	< 0.01	mg/Kg SS	0,1	mg/Kg SS	settembre 2017	05/09/2017	08:30	Labo Consult srl	Dimms srl	
30	SUO03_02	SUO03_02c	17LA00044	SUO03	1,00	1,50	m	ante operam	suolo	parametri fisico-chimici	Gascromatografo MS	DM 13/09/1999 - Metodo I.1 + D.Lgs. 152/06, Parte IV, Titolo V, All. 2	Estrazione solido liquido	LABO 03 Ed 11^ (2016)	suolo	Crisene	< 0.01	mg/Kg SS	5	mg/Kg SS	settembre 2017	05/09/2017	08:30	Labo Consult srl	Dimms srl	
31	SUO03_02	SUO03_02c	17LA00044	SUO03	1,00	1,50	m	ante operam	suolo	parametri fisico-chimici	Gascromatografo MS	DM 13/09/1999 - Metodo I.1 + D.Lgs. 152/06, Parte IV, Titolo V, All. 2	Estrazione solido liquido	LABO 03 Ed 11^ (2016)	suolo	Dibenzo (a,e) Pirene	< 0.01	mg/Kg SS	0,1	mg/Kg SS	settembre 2017	05/09/2017	08:30	Labo Consult srl	Dimms srl	
32	SUO03_02	SUO03_02c	17LA00044	SUO03	1,00	1,50	m	ante operam	suolo	parametri fisico-chimici	Gascromatografo MS	DM 13/09/1999 - Metodo I.1 + D.Lgs. 152/06, Parte IV, Titolo V, All. 2	Estrazione solido liquido	LABO 03 Ed 11^ (2016)	suolo	Dibenzo (a,l) Pirene	< 0.01	mg/Kg SS	0,1	mg/Kg SS	settembre 2017	05/09/2017	08:30	Labo Consult srl	Dimms srl	
33	SUO03_02	SUO03_02c	17LA00044	SUO03	1,00	1,50	m	ante operam	suolo	parametri fisico-chimici	Gascromatografo MS	DM 13/09/1999 - Metodo I.1 + D.Lgs. 152/06, Parte IV, Titolo V, All. 2	Estrazione solido liquido	LABO 03 Ed 11^ (2016)	suolo	Dibenzo (a,i) Pirene	< 0.01	mg/Kg SS	0,1	mg/Kg SS	settembre 2017	05/09/2017	08:30	Labo Consult srl	Dimms srl	
34	SUO03_02	SUO03_02c	17LA00044	SUO03	1,00	1,50	m	ante operam	suolo	parametri fisico-chimici	Gascromatografo MS	DM 13/09/1999 - Metodo I.1 + D.Lgs. 152/06, Parte IV, Titolo V, All. 2	Estrazione solido liquido	LABO 03 Ed 11^ (2016)	suolo	Dibenzo (a,h) Pirene	< 0.01	mg/Kg SS	0,1	mg/Kg SS	settembre 2017	05/09/2017	08:30	Labo Consult srl	Dimms srl	
35	SUO03_02	SUO03_02c	17LA00044	SUO03	1,00	1,50	m	ante operam	suolo	parametri fisico-chimici	Gascromatografo MS	DM 13/09/1999 - Metodo I.1 + D.Lgs. 152/06, Parte IV, Titolo V, All. 2	Estrazione solido liquido	LABO 03 Ed 11^ (2016)	suolo	Sommatoria policiclici aromatici	< 0.01	mg/Kg SS	10	mg/Kg SS	settembre 2017	05/09/2017	08:30	Labo Consult srl	Dimms srl	
36	SUO03_02	SUO03_02c	17LA00044	SUO03	1,00	1,50	m	ante operam	suolo	parametri fisico-chimici	Gascromatografo MS	DM 13/09/1999 - Metodo I.1 + D.Lgs. 152/06, Parte IV, Titolo V, All. 2	Estrazione solido liquido	LABO 03 Ed 11^ (2016)	suolo	Dibenzo (a,h) Antracene	< 0.01	mg/Kg SS	0,1	mg/Kg SS	settembre 2017	05/09/2017	08:30	Labo Consult srl	Dimms srl	
37	SUO03_02	SUO03_02c	17LA00044	SUO03	1,00	1,50	m	ante operam	suolo	parametri fisico-chimici	Gascromatografo MS	DM 13/09/1999 - Metodo I.1 + D.Lgs. 152/06, Parte IV, Titolo V, All. 2	Estrazione solido liquido	LABO 03 Ed 11^ (2016)	suolo	Indeno (1,2,3,cd) Pirene	< 0.01	mg/Kg SS	0,1	mg/Kg SS	settembre 2017	05/09/2017	08:30	Labo Consult srl	Dimms srl	
38	SUO03_02	SUO03_02c	17LA00044	SUO03	1,00	1,50	m	ante operam	suolo	parametri fisico-chimici	Gascromatografo MS	DM 13/09/1999 - Metodo I.1 + D.Lgs. 152/06, Parte IV, Titolo V, All. 2	Estrazione solido liquido	LABO 03 Ed 11^ (2016)	suolo	Pirene	< 0.01	mg/Kg SS	5	mg/Kg SS	settembre 2017	05/09/2017	08:30	Labo Consult srl	Dimms srl	
39	SUO03_02	SUO03_02c	17LA00044	SUO03	1,00	1,50	m	ante operam	suolo	parametri fisico-chimici	Gascromatografo MS	DM 13/09/1999 - Metodo I.1 + D.Lgs. 152/06, Parte IV, Titolo V, All. 2	Estrazione solido liquido	LABO 03 Ed 11^ (2016)	suolo	Alaclor	< 0.01	mg/Kg SS	0,1	mg/Kg SS	settembre 2017	05/09/2017	08:30	Labo Consult srl	Dimms srl	
40	SUO03_02	SUO03_02c	17LA00044	SUO03	1,00	1,50	m	ante operam	suolo	parametri fisico-chimici	Gascromatografo MS	DM 13/09/1999 - Metodo I.1 + D.Lgs. 152/06, Parte IV, Titolo V, All. 2	Estrazione solido liquido	EPA 8270D 2014	suolo	Aldrin	< 0.01	mg/Kg SS	10	mg/Kg SS	settembre 2017	05/09/2017	08:30	Labo Consult srl	Dimms srl	
41	SUO03_02	SUO03_02c	17LA00044	SUO03	1,00	1,50	m	ante operam	suolo	parametri fisico-chimici	Gascromatografo MS	DM 13/09/1999 - Metodo I.1 + D.Lgs. 152/06, Parte IV, Titolo V, All. 2	Estrazione solido liquido	EPA 8270D 2014	suolo	Atrazina	< 0.01	mg/Kg SS	0,01	mg/Kg SS	settembre 2017	05/09/2017	08:30	Labo Consult srl	Dimms srl	
42	SUO03_02	SUO03_02c	17LA00044	SUO03	1,00	1,50	m	ante operam	suolo	parametri fisico-chimici	Gascromatografo MS	DM 13/09/1999 - Metodo I.1 + D.Lgs. 152/06, Parte IV, Titolo V, All. 2	Estrazione solido liquido	EPA 8270D 2014	suolo	alfa-Esaclorocicloesano	< 0.01	mg/Kg SS	0,01	mg/Kg SS	settembre 2017	05/09/2017	08:30	Labo Consult srl	Dimms srl	
43	SUO03_02	SUO03_02c	17LA00044	SUO03	1,00	1,50	m	ante operam	suolo	parametri fisico-chimici	Gascromatografo MS	DM 13/09/1999 - Metodo I.1 + D.Lgs. 152/06, Parte IV, Titolo V, All. 2	Estrazione solido liquido	EPA 8270D 2014	suolo	beta-Esaclorocicloesano	< 0.01	mg/Kg SS	0,01	mg/Kg SS	settembre 2017	05/09/2017	08:30	Labo Consult srl	Dimms srl	
44	SUO03_02	SUO03_02c	17LA00044	SUO03	1,00	1,50	m	ante operam	suolo	parametri fisico-chimici	Gascromatografo MS	DM 13/09/1999 - Metodo I.1 + D.Lgs. 152/06, Parte IV, Titolo V, All. 2	Estrazione solido liquido	EPA 8270D 2014	suolo	gamma-Esaclorocicloesano (Lindano)	< 0.01	mg/Kg SS	0,01	mg/Kg SS	settembre 2017	05/09/2017	08:30	Labo Consult srl	Dimms srl	
45	SUO03_02	SUO03_02c	17LA00044	SUO03	1,00	1,50	m	ante operam	suolo	parametri fisico-chimici	Gascromatografo MS	DM 13/09/1999 - Metodo I.1 + D.Lgs. 152/06, Parte IV, Titolo V, All. 2	Estrazione solido liquido	EPA 8270D 2014	suolo	Clordano	< 0.01	mg/Kg SS	0,01	mg/Kg SS	settembre 2017	05/09/2017	08:30	Labo Consult srl	Dimms srl	
46	SUO03_02	SUO03_02c	17LA00044	SUO03	1,00	1,50	m	ante operam	suolo	parametri fisico-chimici	Gascromatografo MS	DM 13/09/1999 - Metodo I.1 + D.Lgs. 152/06, Parte IV, Titolo V, All. 2	Estrazione solido liquido	EPA 8270D 2014	suolo	DDD, DDE, DDT	< 0.01	mg/Kg SS	0,01	mg/Kg SS	settembre 2017	05/09/2017	08:30	Labo Consult srl	Dimms srl	
47	SUO03_02	SUO03_02c	17LA00044	SUO03	1,00	1,50	m	ante operam	suolo	parametri fisico-chimici	Gascromatografo MS	DM 13/09/1999 - Metodo I.1 + D.Lgs. 152/06, Parte IV, Titolo V, All. 2	Estrazione solido liquido	EPA 8270D 2014	suolo	Dieldrin (mg/kgss)	< 0.01	mg/Kg SS	0,01	mg/Kg SS	settembre 2017	05/09/2017	08:30	Labo Consult srl	Dimms srl	
48	SUO03_02	SUO03_02c	17LA00044	SUO03	1,00	1,50	m	ante operam	suolo	parametri fisico-chimici	Gascromatografo MS	DM 13/09/1999 - Metodo I.1 + D.Lgs. 152/06, Parte IV, Titolo V, All. 2	Estrazione solido liquido	EPA 8270D 2014	suolo	Endrin	< 0.01	mg/Kg SS	0,01	mg/Kg SS	settembre 2017	05/09/2017	08:30	Labo Consult srl	Dimms srl	
49	SUO03_02	SUO03_02c	17LA00044	SUO03	1,00	1,50	m	ante operam	suolo	parametri fisico-chimici	Gascromatografo MS	DM 13/09/1999 - Metodo I.1 + D.Lgs. 152/06, Parte IV, Titolo V, All. 2	Estrazione solido liquido	LABO 04 Ed.08^ (2016)	suolo	PCB	< 0.01	mg/Kg SS	0,06	mg/Kg SS	settembre 2017	05/09/2017	08:30	Labo Consult srl	Dimms srl	

CODICE RILIEVO SUO04_02 - Settembre 2017

CODICE CAMPIONE SUO04_02a

id.	Codice rilievo	Codice Campione	Codice rapporto di prova	Codice stazione	Profondità intervallo campionamento (min)	Profondità intervallo campionamento (max)	Unità misura profondità campionamento	fase di monitoraggio	componente monitorata	tipo rilievo/misura	strumentazione / attrezzatura	metodo / procedura campionamento	metodo preparazione campione (laboratorio)	metodo analisi campione	matrice ambientale	nome analita/parametro	valore analita/parametro	unità di misura analita/parametro	Soglia/limite di legge (dell'analita/parametro)	unità di misura soglia/limite di legge	campagna di monitoraggio	data (data prelievo campione)	ora (legale) prelievo campione	laboratorio	soggetto incaricato	note
1	SUO04_02	SUO04_02a	17LA00045	SUO04	0,00	0,40	m	ante operam	suolo	parametri fisico-chimici	Stufa	DM 13/09/1999 - Metodo I.1 + D.Lgs. 152/06, Parte IV, Titolo V, All. 2	Setacciatura	CNR IRSA 2 Q 64 Vol 2 1984	suolo	Residuo a 105°C	93	%	-	%	settembre 2017	05/09/2017	08:30	Labo Consult srl	Dimms srl	
2	SUO04_02	SUO04_02a	17LA00045	SUO04	0,00	0,40	m	ante operam	suolo	parametri fisico-chimici	Setaccio	DM 13/09/1999 - Metodo I.1 + D.Lgs. 152/06, Parte IV, Titolo V, All. 2	Setacciatura	DM 13/09/1999 SO n°185 GU n°248 21/10/1999 Met II.1	suolo	Frazione inferiore a 2 mm	34,8	%	-	%	settembre 2017	05/09/2017	08:30	Labo Consult srl	Dimms srl	
3	SUO04_02	SUO04_02a	17LA00045	SUO04	0,00	0,40	m	ante operam	suolo	parametri fisico-chimici	TITOLAZIONE	DM 13/09/1999 - Metodo I.1 + D.Lgs. 152/06, Parte IV, Titolo V, All. 2	DM 13/09/1999 SO n°185 GU n°248 21/10/1999 Met VII.3	DM 13/09/1999 SO n°185 GU n°248 21/10/1999 Met VII.3	suolo	Carbonio organico totale	28,1	% SS	-	% SS	settembre 2017	05/09/2017	08:30	Labo Consult srl	Dimms srl	
4	SUO04_02	SUO04_02a	17LA00045	SUO04	0,00	0,40	m	ante operam	suolo	parametri fisico-chimici	Spettrofotometro UV	DM 13/09/1999 - Metodo I.1 + D.Lgs. 152/06, Parte IV, Titolo V, All. 2	CNR IRSA 16 Q 64 Vol 3 1986	CNR IRSA 16 Q 64 Vol 3 1986	suolo	Cromo VI	< 2	mg/Kg SS	2	mg/Kg SS	settembre 2017	05/09/2017	08:30	Labo Consult srl	Dimms srl	
5	SUO04_02	SUO04_02a	17LA00045	SUO04	0,00	0,40	m	ante operam	suolo	parametri fisico-chimici	pHmetro	DM 13/09/1999 - Metodo I.1 + D.Lgs. 152/06, Parte IV, Titolo V, All. 2	CNR IRSA 1 Q 64 Vol 3 1985	CNR IRSA 1 Q 64 Vol 3 1985	suolo	pH	8,5	mg/Kg SS	-	mg/Kg SS	settembre 2017	05/09/2017	08:30	Labo Consult srl	Dimms srl	
6	SUO04_02	SUO04_02a	17LA00045	SUO04	0,00	0,40	m	ante operam	suolo	parametri fisico-chimici	Spettrofotometro ICP-OES	DM 13/09/1999 - Metodo I.1 + D.Lgs. 152/06, Parte IV, Titolo V, All. 2	Mineralizzazione digestore a microonde	LABO 09 Ed.09^ (2016)	suolo	Alluminio	10078	mg/Kg SS	-	mg/Kg SS	settembre 2017	05/09/2017	08:30	Labo Consult srl	Dimms srl	
7	SUO04_02	SUO04_02a	17LA00045	SUO04	0,00	0,40	m	ante operam	suolo	parametri fisico-chimici	Spettrofotometro ICP-OES	DM 13/09/1999 - Metodo I.1 + D.Lgs. 152/06, Parte IV, Titolo V, All. 2	Mineralizzazione digestore a microonde	LABO 09 Ed.09^ (2016)	suolo	Arsenico	< 4	mg/Kg SS	20	mg/Kg SS	settembre 2017	05/09/2017	08:30	Labo Consult srl	Dimms srl	
8	SUO04_02	SUO04_02a	17LA00045	SUO04	0,00	0,40	m	ante operam	suolo	parametri fisico-chimici	Spettrofotometro ICP-OES	DM 13/09/1999 - Metodo I.1 + D.Lgs. 152/06, Parte IV, Titolo V, All. 2	Mineralizzazione digestore a microonde	LABO 09 Ed.09^ (2016)	suolo	Cadmio	< 1	mg/Kg SS	2	mg/Kg SS	settembre 2017	05/09/2017	08:30	Labo Consult srl	Dimms srl	
9	SUO04_02	SUO04_02a	17LA00045	SUO04	0,00	0,40	m	ante operam	suolo	parametri fisico-chimici	Spettrofotometro UV	DM 13/09/1999 - Metodo I.1 + D.Lgs. 152/06, Parte IV, Titolo V, All. 2	CNR IRSA 16 Q 64 Vol 3 1986	CNR IRSA 16 Q 64 Vol 3 1986	suolo	Cromo totale	16,4	mg/Kg SS	150	mg/Kg SS	settembre 2017	05/09/2017	08:30	Labo Consult srl	Dimms srl	
10	SUO04_02	SUO04_02a	17LA00045	SUO04	0,00	0,40	m	ante operam	suolo	parametri fisico-chimici	Spettrofotometro ICP-OES	DM 13/09/1999 - Metodo I.1 + D.Lgs. 152/06, Parte IV, Titolo V, All. 2	Mineralizzazione digestore a microonde	LABO 09 Ed.09^ (2016)	suolo	Ferro	10774	mg/Kg SS	-	mg/Kg SS	settembre 2017	05/09/2017	08:30	Labo Consult srl	Dimms srl	
11	SUO04_02	SUO04_02a	17LA00045	SUO04	0,00	0,40	m	ante operam	suolo	parametri fisico-chimici	Spettrofotometro ICP-OES	DM 13/09/1999 - Metodo I.1 + D.Lgs. 152/06, Parte IV, Titolo V, All. 2	EPA 6010D 2014	EPA 6010D 2014	suolo	Mercurio	< 0.5	mg/Kg SS	1	mg/Kg SS	settembre 2017	05/09/2017	08:30	Labo Consult srl	Dimms srl	
12	SUO04_02	SUO04_02a	17LA00045	SUO04	0,00	0,40	m	ante operam	suolo	parametri fisico-chimici	Spettrofotometro ICP-OES	DM 13/09/1999 - Metodo I.1 + D.Lgs. 152/06, Parte IV, Titolo V, All. 2	Mineralizzazione digestore a microonde	LABO 09 Ed.09^ (2016)	suolo	Nichel	11,4	mg/Kg SS	120	mg/Kg SS	settembre 2017	05/09/2017	08:30	Labo Consult srl	Dimms srl	
13	SUO04_02	SUO04_02a	17LA00045	SUO04	0,00	0,40	m	ante operam	suolo	parametri fisico-chimici	Spettrofotometro ICP-OES	DM 13/09/1999 - Metodo I.1 + D.Lgs. 152/06, Parte IV, Titolo V, All. 2	Mineralizzazione digestore a microonde	LABO 09 Ed.09^ (2016)	suolo	Piombo	< 5	mg/Kg SS	100	mg/Kg SS	settembre 2017	05/09/2017	08:30	Labo Consult srl	Dimms srl	
14	SUO04_02	SUO04_02a	17LA00045	SUO04	0,00	0,40	m	ante operam	suolo	parametri fisico-chimici	Spettrofotometro ICP-OES	DM 13/09/1999 - Metodo I.1 + D.Lgs. 152/06, Parte IV, Titolo V, All. 2	Mineralizzazione digestore a microonde	LABO 09 Ed.09^ (2016)	suolo	Rame	7,2	mg/Kg SS	120	mg/Kg SS	settembre 2017	05/09/2017	08:30	Labo Consult srl	Dimms srl	
15	SUO04_02	SUO04_02a	17LA00045	SUO04	0,00	0,40	m	ante operam	suolo	parametri fisico-chimici	Spettrofotometro ICP-OES	DM 13/09/1999 - Metodo I.1 + D.Lgs. 152/06, Parte IV, Titolo V, All. 2	Mineralizzazione digestore a microonde	LABO 09 Ed.09^ (2016)	suolo	Vanadio	16,1	mg/Kg SS	90	mg/Kg SS	settembre 2017	05/09/2017	08:30	Labo Consult srl	Dimms srl	
16	SUO04_02	SUO04_02a	17LA00045	SUO04	0,00	0,40	m	ante operam	suolo	parametri fisico-chimici	Spettrofotometro ICP-OES	DM 13/09/1999 - Metodo I.1 + D.Lgs. 152/06, Parte IV, Titolo V, All. 2	Mineralizzazione digestore a microonde	LABO 09 Ed.09^ (2016)	suolo	Zinco	19,8	mg/Kg SS	150	mg/Kg SS	settembre 2017	05/09/2017	08:30	Labo Consult srl	Dimms srl	
17	SUO04_02	SUO04_02a	17LA00045	SUO04	0,00	0,40	m	ante operam	suolo	parametri fisico-chimici	Gascromatografo SPT	DM 13/09/1999 - Metodo I.1 + D.Lgs. 152/06, Parte IV, Titolo V, All. 2	LABO 10 Ed.06^ (2016)	LABO 10 Ed.06^ (2016)	suolo	Idrocarburi leggeri C<12	< 1	mg/Kg SS	10	mg/Kg SS	settembre 2017	05/09/2017	08:30	Labo Consult srl	Dimms srl	
18	SUO04_02	SUO04_02a	17LA00045	SUO04	0,00	0,40	m	ante operam	suolo	parametri fisico-chimici	Gascromatografo MS	DM 13/09/1999 - Metodo I.1 + D.Lgs. 152/06, Parte IV, Titolo V, All. 2	Estrazione solido liquido	LABO 11 Ed.06^ (2016)	suolo	Idrocarburi pesanti C>12	< 20	mg/Kg SS	50	mg/Kg SS	settembre 2017	05/09/2017	08:30	Labo Consult srl	Dimms srl	
19	SUO04_02	SUO04_02a	17LA00045	SUO04	0,00	0,40	m	ante operam	suolo	parametri fisico-chimici	Gascromatografo SPT	DM 13/09/1999 - Metodo I.1 + D.Lgs. 152/06, Parte IV, Titolo V, All. 2	LABO 10 Ed.06^ (2016)	LABO 10 Ed.06^ (2016)	suolo	Benzene	< 0.01	mg/Kg SS	0,1	mg/Kg SS	settembre 2017	05/09/2017	08:30	Labo Consult srl	Dimms srl	
20	SUO04_02	SUO04_02a	17LA00045	SUO04	0,00	0,40	m	ante operam	suolo	parametri fisico-chimici	Gascromatografo SPT	DM 13/09/1999 - Metodo I.1 + D.Lgs. 152/06, Parte IV, Titolo V, All. 2	LABO 10 Ed.06^ (2016)	LABO 10 Ed.06^ (2016)	suolo	Etilbenzene	< 0.01	mg/Kg SS	0,5	mg/Kg SS	settembre 2017	05/09/2017	08:30	Labo Consult srl	Dimms srl	
21	SUO04_02	SUO04_02a	17LA00045	SUO04	0,00	0,40	m	ante operam	suolo	parametri fisico-chimici	Gascromatografo SPT	DM 13/09/1999 - Metodo I.1 + D.Lgs. 152/06, Parte IV, Titolo V, All. 2	LABO 10 Ed.06^ (2016)	LABO 10 Ed.06^ (2016)	suolo	Xilene (o,m,p)	< 0.01	mg/Kg SS	0,5	mg/Kg SS	settembre 2017	05/09/2017	08:30	Labo Consult srl	Dimms srl	
22	SUO04_02	SUO04_02a	17LA00045	SUO04	0,00	0,40	m	ante operam	suolo	parametri fisico-chimici	Gascromatografo SPT	DM 13/09/1999 - Metodo I.1 + D.Lgs. 152/06, Parte IV, Titolo V, All. 2	LABO 10 Ed.06^ (2016)	LABO 10 Ed.06^ (2016)	suolo	Stirene	< 0.01	mg/Kg SS	0,5	mg/Kg SS	settembre 2017	05/09/2017	08:30	Labo Consult srl	Dimms srl	
23	SUO04_02	SUO04_02a	17LA00045	SUO04	0,00	0,40	m	ante operam	suolo	parametri fisico-chimici	Gascromatografo SPT	DM 13/09/1999 - Metodo I.1 + D.Lgs. 152/06, Parte IV, Titolo V, All. 2	LABO 10 Ed.06^ (2016)	LABO 10 Ed.06^ (2016)	suolo	Toluene	< 0.01	mg/Kg SS	0,5	mg/Kg SS	settembre 2017	05/09/2017	08:30	Labo Consult srl	Dimms srl	
24	SUO04_02	SUO04_02a	17LA00045	SUO04	0,00	0,40	m	ante operam	suolo	parametri fisico-chimici	Gascromatografo SPT	DM 13/09/1999 - Metodo I.1 + D.Lgs. 152/06, Parte IV, Titolo V, All. 2	LABO 10 Ed.06^ (2016)	LABO 10 Ed.06^ (2016)	suolo	Solventi organici aromatici	< 0.01	mg/Kg SS	1	mg/Kg SS	settembre 2017	05/09/2017	08:30	Labo Consult srl	Dimms srl	
25	SUO04_02	SUO04_02a	17LA00045	SUO04	0,00	0,40	m	ante operam	suolo	parametri fisico-chimici	Gascromatografo SPT	DM 13/09/1999 - Metodo I.1 + D.Lgs. 152/06, Parte IV, Titolo V, All. 2	LABO 10 Ed.06^ (2016)	LABO 10 Ed.06^ (2016)	suolo	Benzo (a) Antracene	< 0.01	mg/Kg SS	0,5	mg/Kg SS	settembre 2017	05/09/2017	08:30	Labo Consult srl	Dimms srl	
26	SUO04_02	SUO04_02a	17LA00045	SUO04	0,00	0,40	m	ante operam	suolo	parametri fisico-chimici	Gascromatografo MS	DM 13/09/1999 - Metodo I.1 + D.Lgs. 152/06, Parte IV, Titolo V, All. 2	Estrazione solido liquido	LABO 03 Ed 11^ (2016)	suolo	Benzo (a) Pirene	< 0.01	mg/Kg SS	0,1	mg/Kg SS	settembre 2017	05/09/2017	08:30	Labo Consult srl	Dimms srl	

CODICE RILIEVO SUO04_02 - Settembre 2017

CODICE CAMPIONE SUO04_02a

id.	Codice rilievo	Codice Campione	Codice rapporto di prova	Codice stazione	Profondità intervallo campionamento (min)	Profondità intervallo campionamento (max)	Unità misura profondità campionamento	fase di monitoraggio	componente monitorata	tipo rilievo/misura	strumentazione / attrezzatura	metodo / procedura campionamento	metodo preparazione campione (laboratorio)	metodo analisi campione	matrice ambientale	nome analita/parametro	valore analita/parametro	unità di misura analita/parametro	Soglia/limite di legge (dell'analita/parametro)	unità di misura soglia/limite di legge	campagna di monitoraggio	data (data prelievo campione)	ora (legale) prelievo campione	laboratorio	soggetto incaricato	note
27	SUO04_02	SUO04_02a	17LA00045	SUO04	0,00	0,40	m	ante operam	suolo	parametri fisico-chimici	Gascromatografo MS	DM 13/09/1999 - Metodo I.1 + D.Lgs. 152/06, Parte IV, Titolo V, All. 2	Estrazione solido liquido	LABO 03 Ed 11^ (2016)	suolo	Benzo (b) Fluorantene	< 0.01	mg/Kg SS	0,5	mg/Kg SS	settembre 2017	05/09/2017	08:30	Labo Consult srl	Dimms srl	
28	SUO04_02	SUO04_02a	17LA00045	SUO04	0,00	0,40	m	ante operam	suolo	parametri fisico-chimici	Gascromatografo MS	DM 13/09/1999 - Metodo I.1 + D.Lgs. 152/06, Parte IV, Titolo V, All. 2	Estrazione solido liquido	LABO 03 Ed 11^ (2016)	suolo	Benzo (k) Fluorantene	< 0.01	mg/Kg SS	0,5	mg/Kg SS	settembre 2017	05/09/2017	08:30	Labo Consult srl	Dimms srl	
29	SUO04_02	SUO04_02a	17LA00045	SUO04	0,00	0,40	m	ante operam	suolo	parametri fisico-chimici	Gascromatografo MS	DM 13/09/1999 - Metodo I.1 + D.Lgs. 152/06, Parte IV, Titolo V, All. 2	Estrazione solido liquido	LABO 03 Ed 11^ (2016)	suolo	Benzo (g,h,i) Perilene	< 0.01	mg/Kg SS	0,1	mg/Kg SS	settembre 2017	05/09/2017	08:30	Labo Consult srl	Dimms srl	
30	SUO04_02	SUO04_02a	17LA00045	SUO04	0,00	0,40	m	ante operam	suolo	parametri fisico-chimici	Gascromatografo MS	DM 13/09/1999 - Metodo I.1 + D.Lgs. 152/06, Parte IV, Titolo V, All. 2	Estrazione solido liquido	LABO 03 Ed 11^ (2016)	suolo	Crisene	< 0.01	mg/Kg SS	5	mg/Kg SS	settembre 2017	05/09/2017	08:30	Labo Consult srl	Dimms srl	
31	SUO04_02	SUO04_02a	17LA00045	SUO04	0,00	0,40	m	ante operam	suolo	parametri fisico-chimici	Gascromatografo MS	DM 13/09/1999 - Metodo I.1 + D.Lgs. 152/06, Parte IV, Titolo V, All. 2	Estrazione solido liquido	LABO 03 Ed 11^ (2016)	suolo	Dibenzo (a,e) Pirene	< 0.01	mg/Kg SS	0,1	mg/Kg SS	settembre 2017	05/09/2017	08:30	Labo Consult srl	Dimms srl	
32	SUO04_02	SUO04_02a	17LA00045	SUO04	0,00	0,40	m	ante operam	suolo	parametri fisico-chimici	Gascromatografo MS	DM 13/09/1999 - Metodo I.1 + D.Lgs. 152/06, Parte IV, Titolo V, All. 2	Estrazione solido liquido	LABO 03 Ed 11^ (2016)	suolo	Dibenzo (a,l) Pirene	< 0.01	mg/Kg SS	0,1	mg/Kg SS	settembre 2017	05/09/2017	08:30	Labo Consult srl	Dimms srl	
33	SUO04_02	SUO04_02a	17LA00045	SUO04	0,00	0,40	m	ante operam	suolo	parametri fisico-chimici	Gascromatografo MS	DM 13/09/1999 - Metodo I.1 + D.Lgs. 152/06, Parte IV, Titolo V, All. 2	Estrazione solido liquido	LABO 03 Ed 11^ (2016)	suolo	Dibenzo (a,i) Pirene	< 0.01	mg/Kg SS	0,1	mg/Kg SS	settembre 2017	05/09/2017	08:30	Labo Consult srl	Dimms srl	
34	SUO04_02	SUO04_02a	17LA00045	SUO04	0,00	0,40	m	ante operam	suolo	parametri fisico-chimici	Gascromatografo MS	DM 13/09/1999 - Metodo I.1 + D.Lgs. 152/06, Parte IV, Titolo V, All. 2	Estrazione solido liquido	LABO 03 Ed 11^ (2016)	suolo	Dibenzo (a,h) Pirene	< 0.01	mg/Kg SS	0,1	mg/Kg SS	settembre 2017	05/09/2017	08:30	Labo Consult srl	Dimms srl	
35	SUO04_02	SUO04_02a	17LA00045	SUO04	0,00	0,40	m	ante operam	suolo	parametri fisico-chimici	Gascromatografo MS	DM 13/09/1999 - Metodo I.1 + D.Lgs. 152/06, Parte IV, Titolo V, All. 2	Estrazione solido liquido	LABO 03 Ed 11^ (2016)	suolo	Sommatoria policiclici aromatici	< 0.01	mg/Kg SS	10	mg/Kg SS	settembre 2017	05/09/2017	08:30	Labo Consult srl	Dimms srl	
36	SUO04_02	SUO04_02a	17LA00045	SUO04	0,00	0,40	m	ante operam	suolo	parametri fisico-chimici	Gascromatografo MS	DM 13/09/1999 - Metodo I.1 + D.Lgs. 152/06, Parte IV, Titolo V, All. 2	Estrazione solido liquido	LABO 03 Ed 11^ (2016)	suolo	Dibenzo (a,h) Antracene	< 0.01	mg/Kg SS	0,1	mg/Kg SS	settembre 2017	05/09/2017	08:30	Labo Consult srl	Dimms srl	
37	SUO04_02	SUO04_02a	17LA00045	SUO04	0,00	0,40	m	ante operam	suolo	parametri fisico-chimici	Gascromatografo MS	DM 13/09/1999 - Metodo I.1 + D.Lgs. 152/06, Parte IV, Titolo V, All. 2	Estrazione solido liquido	LABO 03 Ed 11^ (2016)	suolo	Indeno (1,2,3,cd) Pirene	< 0.01	mg/Kg SS	0,1	mg/Kg SS	settembre 2017	05/09/2017	08:30	Labo Consult srl	Dimms srl	
38	SUO04_02	SUO04_02a	17LA00045	SUO04	0,00	0,40	m	ante operam	suolo	parametri fisico-chimici	Gascromatografo MS	DM 13/09/1999 - Metodo I.1 + D.Lgs. 152/06, Parte IV, Titolo V, All. 2	Estrazione solido liquido	LABO 03 Ed 11^ (2016)	suolo	Pirene	< 0.01	mg/Kg SS	5	mg/Kg SS	settembre 2017	05/09/2017	08:30	Labo Consult srl	Dimms srl	
39	SUO04_02	SUO04_02a	17LA00045	SUO04	0,00	0,40	m	ante operam	suolo	parametri fisico-chimici	Gascromatografo MS	DM 13/09/1999 - Metodo I.1 + D.Lgs. 152/06, Parte IV, Titolo V, All. 2	Estrazione solido liquido	LABO 03 Ed 11^ (2016)	suolo	Alaclor	< 0.01	mg/Kg SS	0,1	mg/Kg SS	settembre 2017	05/09/2017	08:30	Labo Consult srl	Dimms srl	
40	SUO04_02	SUO04_02a	17LA00045	SUO04	0,00	0,40	m	ante operam	suolo	parametri fisico-chimici	Gascromatografo MS	DM 13/09/1999 - Metodo I.1 + D.Lgs. 152/06, Parte IV, Titolo V, All. 2	Estrazione solido liquido	EPA 8270D 2014	suolo	Aldrin	< 0.01	mg/Kg SS	10	mg/Kg SS	settembre 2017	05/09/2017	08:30	Labo Consult srl	Dimms srl	
41	SUO04_02	SUO04_02a	17LA00045	SUO04	0,00	0,40	m	ante operam	suolo	parametri fisico-chimici	Gascromatografo MS	DM 13/09/1999 - Metodo I.1 + D.Lgs. 152/06, Parte IV, Titolo V, All. 2	Estrazione solido liquido	EPA 8270D 2014	suolo	Atrazina	< 0.01	mg/Kg SS	0,01	mg/Kg SS	settembre 2017	05/09/2017	08:30	Labo Consult srl	Dimms srl	
42	SUO04_02	SUO04_02a	17LA00045	SUO04	0,00	0,40	m	ante operam	suolo	parametri fisico-chimici	Gascromatografo MS	DM 13/09/1999 - Metodo I.1 + D.Lgs. 152/06, Parte IV, Titolo V, All. 2	Estrazione solido liquido	EPA 8270D 2014	suolo	alfa-Esaclorocicloesano	< 0.01	mg/Kg SS	0,01	mg/Kg SS	settembre 2017	05/09/2017	08:30	Labo Consult srl	Dimms srl	
43	SUO04_02	SUO04_02a	17LA00045	SUO04	0,00	0,40	m	ante operam	suolo	parametri fisico-chimici	Gascromatografo MS	DM 13/09/1999 - Metodo I.1 + D.Lgs. 152/06, Parte IV, Titolo V, All. 2	Estrazione solido liquido	EPA 8270D 2014	suolo	beta-Esaclorocicloesano	< 0.01	mg/Kg SS	0,01	mg/Kg SS	settembre 2017	05/09/2017	08:30	Labo Consult srl	Dimms srl	
44	SUO04_02	SUO04_02a	17LA00045	SUO04	0,00	0,40	m	ante operam	suolo	parametri fisico-chimici	Gascromatografo MS	DM 13/09/1999 - Metodo I.1 + D.Lgs. 152/06, Parte IV, Titolo V, All. 2	Estrazione solido liquido	EPA 8270D 2014	suolo	gamma-Esaclorocicloesano (Lindano)	< 0.01	mg/Kg SS	0,01	mg/Kg SS	settembre 2017	05/09/2017	08:30	Labo Consult srl	Dimms srl	
45	SUO04_02	SUO04_02a	17LA00045	SUO04	0,00	0,40	m	ante operam	suolo	parametri fisico-chimici	Gascromatografo MS	DM 13/09/1999 - Metodo I.1 + D.Lgs. 152/06, Parte IV, Titolo V, All. 2	Estrazione solido liquido	EPA 8270D 2014	suolo	Clordano	< 0.01	mg/Kg SS	0,01	mg/Kg SS	settembre 2017	05/09/2017	08:30	Labo Consult srl	Dimms srl	
46	SUO04_02	SUO04_02a	17LA00045	SUO04	0,00	0,40	m	ante operam	suolo	parametri fisico-chimici	Gascromatografo MS	DM 13/09/1999 - Metodo I.1 + D.Lgs. 152/06, Parte IV, Titolo V, All. 2	Estrazione solido liquido	EPA 8270D 2014	suolo	DDD, DDE, DDT	< 0.01	mg/Kg SS	0,01	mg/Kg SS	settembre 2017	05/09/2017	08:30	Labo Consult srl	Dimms srl	
47	SUO04_02	SUO04_02a	17LA00045	SUO04	0,00	0,40	m	ante operam	suolo	parametri fisico-chimici	Gascromatografo MS	DM 13/09/1999 - Metodo I.1 + D.Lgs. 152/06, Parte IV, Titolo V, All. 2	Estrazione solido liquido	EPA 8270D 2014	suolo	Dieldrin (mg/kgss)	< 0.01	mg/Kg SS	0,01	mg/Kg SS	settembre 2017	05/09/2017	08:30	Labo Consult srl	Dimms srl	
48	SUO04_02	SUO04_02a	17LA00045	SUO04	0,00	0,40	m	ante operam	suolo	parametri fisico-chimici	Gascromatografo MS	DM 13/09/1999 - Metodo I.1 + D.Lgs. 152/06, Parte IV, Titolo V, All. 2	Estrazione solido liquido	EPA 8270D 2014	suolo	Endrin	< 0.01	mg/Kg SS	0,01	mg/Kg SS	settembre 2017	05/09/2017	08:30	Labo Consult srl	Dimms srl	
49	SUO04_02	SUO04_02a	17LA00045	SUO04	0,00	0,40	m	ante operam	suolo	parametri fisico-chimici	Gascromatografo MS	DM 13/09/1999 - Metodo I.1 + D.Lgs. 152/06, Parte IV, Titolo V, All. 2	Estrazione solido liquido	LABO 04 Ed.08^ (2016)	suolo	PCB	< 0.01	mg/Kg SS	0,06	mg/Kg SS	settembre 2017	05/09/2017	08:30	Labo Consult srl	Dimms srl	

CODICE RILIEVO SUO04_02 - Settembre 2017

CODICE CAMPIONE SUO04_02b

id.	Codice rilievo	Codice Campione	Codice rapporto di prova	Codice stazione	Profondità intervallo campionamento (min)	Profondità intervallo campionamento (max)	Unità misura profondità campionamento	fase di monitoraggio	componente monitorata	tipo rilievo/misura	strumentazione / attrezzatura	metodo / procedura campionamento	metodo preparazione campione (laboratorio)	metodo analisi campione	matrice ambientale	nome analita/parametro	valore analita/parametro	unità di misura analita/parametro	Soglia/limite di legge (dell'analita/parametro)	unità di misura soglia/limite di legge	campagna di monitoraggio	data (data prelievo campione)	ora (legale) prelievo campione	laboratorio	soggetto incaricato	note
1	SUO04_02	SUO04_02b	17LA00046	SUO04	0,40	1,00	m	ante operam	suolo	parametri fisico-chimici	Stufa	DM 13/09/1999 - Metodo I.1 + D.Lgs. 152/06, Parte IV, Titolo V, All. 2	Setacciatura	CNR IRSA 2 Q 64 Vol 2 1984	suolo	Residuo a 105°C	91,9	%	-	%	settembre 2017	05/09/2017	08:30	Labo Consult srl	Dimms srl	
2	SUO04_02	SUO04_02b	17LA00046	SUO04	0,40	1,00	m	ante operam	suolo	parametri fisico-chimici	Setaccio	DM 13/09/1999 - Metodo I.1 + D.Lgs. 152/06, Parte IV, Titolo V, All. 2	Setacciatura	DM 13/09/1999 SO n°185 GU n°248 21/10/1999 Met II.1	suolo	Frazione inferiore a 2 mm	32,1	%	-	%	settembre 2017	05/09/2017	08:30	Labo Consult srl	Dimms srl	
3	SUO04_02	SUO04_02b	17LA00046	SUO04	0,40	1,00	m	ante operam	suolo	parametri fisico-chimici	TITOLAZIONE	DM 13/09/1999 - Metodo I.1 + D.Lgs. 152/06, Parte IV, Titolo V, All. 2	DM 13/09/1999 SO n°185 GU n°248 21/10/1999 Met VII.3	DM 13/09/1999 SO n°185 GU n°248 21/10/1999 Met VII.3	suolo	Carbonio organico totale	25,7	% SS	-	% SS	settembre 2017	05/09/2017	08:30	Labo Consult srl	Dimms srl	
4	SUO04_02	SUO04_02b	17LA00046	SUO04	0,40	1,00	m	ante operam	suolo	parametri fisico-chimici	Spettrofotometro UV	DM 13/09/1999 - Metodo I.1 + D.Lgs. 152/06, Parte IV, Titolo V, All. 2	CNR IRSA 16 Q 64 Vol 3 1986	CNR IRSA 16 Q 64 Vol 3 1986	suolo	Cromo VI	< 2	mg/Kg SS	2	mg/Kg SS	settembre 2017	05/09/2017	08:30	Labo Consult srl	Dimms srl	
5	SUO04_02	SUO04_02b	17LA00046	SUO04	0,40	1,00	m	ante operam	suolo	parametri fisico-chimici	pHmetro	DM 13/09/1999 - Metodo I.1 + D.Lgs. 152/06, Parte IV, Titolo V, All. 2	CNR IRSA 1 Q 64 Vol 3 1985	CNR IRSA 1 Q 64 Vol 3 1985	suolo	pH	8,9	mg/Kg SS	-	mg/Kg SS	settembre 2017	05/09/2017	08:30	Labo Consult srl	Dimms srl	
6	SUO04_02	SUO04_02b	17LA00046	SUO04	0,40	1,00	m	ante operam	suolo	parametri fisico-chimici	Spettrofotometro ICP-OES	DM 13/09/1999 - Metodo I.1 + D.Lgs. 152/06, Parte IV, Titolo V, All. 2	Mineralizzazione digestore a microonde	LABO 09 Ed.09^ (2016)	suolo	Alluminio	8551	mg/Kg SS	-	mg/Kg SS	settembre 2017	05/09/2017	08:30	Labo Consult srl	Dimms srl	
7	SUO04_02	SUO04_02b	17LA00046	SUO04	0,40	1,00	m	ante operam	suolo	parametri fisico-chimici	Spettrofotometro ICP-OES	DM 13/09/1999 - Metodo I.1 + D.Lgs. 152/06, Parte IV, Titolo V, All. 2	Mineralizzazione digestore a microonde	LABO 09 Ed.09^ (2016)	suolo	Arsenico	2,3	mg/Kg SS	20	mg/Kg SS	settembre 2017	05/09/2017	08:30	Labo Consult srl	Dimms srl	
8	SUO04_02	SUO04_02b	17LA00046	SUO04	0,40	1,00	m	ante operam	suolo	parametri fisico-chimici	Spettrofotometro ICP-OES	DM 13/09/1999 - Metodo I.1 + D.Lgs. 152/06, Parte IV, Titolo V, All. 2	Mineralizzazione digestore a microonde	LABO 09 Ed.09^ (2016)	suolo	Cadmio	< 1	mg/Kg SS	2	mg/Kg SS	settembre 2017	05/09/2017	08:30	Labo Consult srl	Dimms srl	
9	SUO04_02	SUO04_02b	17LA00046	SUO04	0,40	1,00	m	ante operam	suolo	parametri fisico-chimici	Spettrofotometro UV	DM 13/09/1999 - Metodo I.1 + D.Lgs. 152/06, Parte IV, Titolo V, All. 2	CNR IRSA 16 Q 64 Vol 3 1986	CNR IRSA 16 Q 64 Vol 3 1986	suolo	Cromo totale	15,2	mg/Kg SS	150	mg/Kg SS	settembre 2017	05/09/2017	08:30	Labo Consult srl	Dimms srl	
10	SUO04_02	SUO04_02b	17LA00046	SUO04	0,40	1,00	m	ante operam	suolo	parametri fisico-chimici	Spettrofotometro ICP-OES	DM 13/09/1999 - Metodo I.1 + D.Lgs. 152/06, Parte IV, Titolo V, All. 2	Mineralizzazione digestore a microonde	LABO 09 Ed.09^ (2016)	suolo	Ferro	9245	mg/Kg SS	-	mg/Kg SS	settembre 2017	05/09/2017	08:30	Labo Consult srl	Dimms srl	
11	SUO04_02	SUO04_02b	17LA00046	SUO04	0,40	1,00	m	ante operam	suolo	parametri fisico-chimici	Spettrofotometro ICP-OES	DM 13/09/1999 - Metodo I.1 + D.Lgs. 152/06, Parte IV, Titolo V, All. 2	EPA 6010D 2014	EPA 6010D 2014	suolo	Mercurio	< 0.5	mg/Kg SS	1	mg/Kg SS	settembre 2017	05/09/2017	08:30	Labo Consult srl	Dimms srl	
12	SUO04_02	SUO04_02b	17LA00046	SUO04	0,40	1,00	m	ante operam	suolo	parametri fisico-chimici	Spettrofotometro ICP-OES	DM 13/09/1999 - Metodo I.1 + D.Lgs. 152/06, Parte IV, Titolo V, All. 2	Mineralizzazione digestore a microonde	LABO 09 Ed.09^ (2016)	suolo	Nichel	10,5	mg/Kg SS	120	mg/Kg SS	settembre 2017	05/09/2017	08:30	Labo Consult srl	Dimms srl	
13	SUO04_02	SUO04_02b	17LA00046	SUO04	0,40	1,00	m	ante operam	suolo	parametri fisico-chimici	Spettrofotometro ICP-OES	DM 13/09/1999 - Metodo I.1 + D.Lgs. 152/06, Parte IV, Titolo V, All. 2	Mineralizzazione digestore a microonde	LABO 09 Ed.09^ (2016)	suolo	Piombo	< 5	mg/Kg SS	100	mg/Kg SS	settembre 2017	05/09/2017	08:30	Labo Consult srl	Dimms srl	
14	SUO04_02	SUO04_02b	17LA00046	SUO04	0,40	1,00	m	ante operam	suolo	parametri fisico-chimici	Spettrofotometro ICP-OES	DM 13/09/1999 - Metodo I.1 + D.Lgs. 152/06, Parte IV, Titolo V, All. 2	Mineralizzazione digestore a microonde	LABO 09 Ed.09^ (2016)	suolo	Rame	6,7	mg/Kg SS	120	mg/Kg SS	settembre 2017	05/09/2017	08:30	Labo Consult srl	Dimms srl	
15	SUO04_02	SUO04_02b	17LA00046	SUO04	0,40	1,00	m	ante operam	suolo	parametri fisico-chimici	Spettrofotometro ICP-OES	DM 13/09/1999 - Metodo I.1 + D.Lgs. 152/06, Parte IV, Titolo V, All. 2	Mineralizzazione digestore a microonde	LABO 09 Ed.09^ (2016)	suolo	Vanadio	14,9	mg/Kg SS	90	mg/Kg SS	settembre 2017	05/09/2017	08:30	Labo Consult srl	Dimms srl	
16	SUO04_02	SUO04_02b	17LA00046	SUO04	0,40	1,00	m	ante operam	suolo	parametri fisico-chimici	Spettrofotometro ICP-OES	DM 13/09/1999 - Metodo I.1 + D.Lgs. 152/06, Parte IV, Titolo V, All. 2	Mineralizzazione digestore a microonde	LABO 09 Ed.09^ (2016)	suolo	Zinco	18,5	mg/Kg SS	150	mg/Kg SS	settembre 2017	05/09/2017	08:30	Labo Consult srl	Dimms srl	
17	SUO04_02	SUO04_02b	17LA00046	SUO04	0,40	1,00	m	ante operam	suolo	parametri fisico-chimici	Gascromatografo SPT	DM 13/09/1999 - Metodo I.1 + D.Lgs. 152/06, Parte IV, Titolo V, All. 2	LABO 10 Ed.06^ (2016)	LABO 10 Ed.06^ (2016)	suolo	Idrocarburi leggeri C<12	< 1	mg/Kg SS	10	mg/Kg SS	settembre 2017	05/09/2017	08:30	Labo Consult srl	Dimms srl	
18	SUO04_02	SUO04_02b	17LA00046	SUO04	0,40	1,00	m	ante operam	suolo	parametri fisico-chimici	Gascromatografo MS	DM 13/09/1999 - Metodo I.1 + D.Lgs. 152/06, Parte IV, Titolo V, All. 2	Estrazione solido liquido	LABO 11 Ed.06^ (2016)	suolo	Idrocarburi pesanti C>12	< 20	mg/Kg SS	50	mg/Kg SS	settembre 2017	05/09/2017	08:30	Labo Consult srl	Dimms srl	
19	SUO04_02	SUO04_02b	17LA00046	SUO04	0,40	1,00	m	ante operam	suolo	parametri fisico-chimici	Gascromatografo SPT	DM 13/09/1999 - Metodo I.1 + D.Lgs. 152/06, Parte IV, Titolo V, All. 2	LABO 10 Ed.06^ (2016)	LABO 10 Ed.06^ (2016)	suolo	Benzene	< 0.01	mg/Kg SS	0,1	mg/Kg SS	settembre 2017	05/09/2017	08:30	Labo Consult srl	Dimms srl	
20	SUO04_02	SUO04_02b	17LA00046	SUO04	0,40	1,00	m	ante operam	suolo	parametri fisico-chimici	Gascromatografo SPT	DM 13/09/1999 - Metodo I.1 + D.Lgs. 152/06, Parte IV, Titolo V, All. 2	LABO 10 Ed.06^ (2016)	LABO 10 Ed.06^ (2016)	suolo	Etilbenzene	< 0.01	mg/Kg SS	0,5	mg/Kg SS	settembre 2017	05/09/2017	08:30	Labo Consult srl	Dimms srl	
21	SUO04_02	SUO04_02b	17LA00046	SUO04	0,40	1,00	m	ante operam	suolo	parametri fisico-chimici	Gascromatografo SPT	DM 13/09/1999 - Metodo I.1 + D.Lgs. 152/06, Parte IV, Titolo V, All. 2	LABO 10 Ed.06^ (2016)	LABO 10 Ed.06^ (2016)	suolo	Xilene (o,m,p)	< 0.01	mg/Kg SS	0,5	mg/Kg SS	settembre 2017	05/09/2017	08:30	Labo Consult srl	Dimms srl	
22	SUO04_02	SUO04_02b	17LA00046	SUO04	0,40	1,00	m	ante operam	suolo	parametri fisico-chimici	Gascromatografo SPT	DM 13/09/1999 - Metodo I.1 + D.Lgs. 152/06, Parte IV, Titolo V, All. 2	LABO 10 Ed.06^ (2016)	LABO 10 Ed.06^ (2016)	suolo	Stirene	< 0.01	mg/Kg SS	0,5	mg/Kg SS	settembre 2017	05/09/2017	08:30	Labo Consult srl	Dimms srl	
23	SUO04_02	SUO04_02b	17LA00046	SUO04	0,40	1,00	m	ante operam	suolo	parametri fisico-chimici	Gascromatografo SPT	DM 13/09/1999 - Metodo I.1 + D.Lgs. 152/06, Parte IV, Titolo V, All. 2	LABO 10 Ed.06^ (2016)	LABO 10 Ed.06^ (2016)	suolo	Toluene	< 0.01	mg/Kg SS	0,5	mg/Kg SS	settembre 2017	05/09/2017	08:30	Labo Consult srl	Dimms srl	
24	SUO04_02	SUO04_02b	17LA00046	SUO04	0,40	1,00	m	ante operam	suolo	parametri fisico-chimici	Gascromatografo SPT	DM 13/09/1999 - Metodo I.1 + D.Lgs. 152/06, Parte IV, Titolo V, All. 2	LABO 10 Ed.06^ (2016)	LABO 10 Ed.06^ (2016)	suolo	Solventi organici aromatici	< 0.01	mg/Kg SS	1	mg/Kg SS	settembre 2017	05/09/2017	08:30	Labo Consult srl	Dimms srl	
25	SUO04_02	SUO04_02b	17LA00046	SUO04	0,40	1,00	m	ante operam	suolo	parametri fisico-chimici	Gascromatografo SPT	DM 13/09/1999 - Metodo I.1 + D.Lgs. 152/06, Parte IV, Titolo V, All. 2	LABO 10 Ed.06^ (2016)	LABO 10 Ed.06^ (2016)	suolo	Benzo (a) Antracene	< 0.01	mg/Kg SS	0,5	mg/Kg SS	settembre 2017	05/09/2017	08:30	Labo Consult srl	Dimms srl	
26	SUO04_02	SUO04_02b	17LA00046	SUO04	0,40	1,00	m	ante operam	suolo	parametri fisico-chimici	Gascromatografo MS	DM 13/09/1999 - Metodo I.1 + D.Lgs. 152/06, Parte IV, Titolo V, All. 2	Estrazione solido liquido	LABO 03 Ed 11^ (2016)	suolo	Benzo (a) Pirene	< 0.01	mg/Kg SS	0,1	mg/Kg SS	settembre 2017	05/09/2017	08:30	Labo Consult srl	Dimms srl	

CODICE RILIEVO SUO04_02 - Settembre 2017

CODICE CAMPIONE SUO04_02b

id.	Codice rilievo	Codice Campione	Codice rapporto di prova	Codice stazione	Profondità intervallo campionamento (min)	Profondità intervallo campionamento (max)	Unità misura profondità campionamento	fase di monitoraggio	componente monitorata	tipo rilievo/misura	strumentazione / attrezzatura	metodo / procedura campionamento	metodo preparazione campione (laboratorio)	metodo analisi campione	matrice ambientale	nome analita/parametro	valore analita/parametro	unità di misura analita/parametro	Soglia/limite di legge (dell'analita/parametro)	unità di misura soglia/limite di legge	campagna di monitoraggio	data (data prelievo campione)	ora (legale) prelievo campione	laboratorio	soggetto incaricato	note
27	SUO04_02	SUO04_02b	17LA00046	SUO04	0,40	1,00	m	ante operam	suolo	parametri fisico-chimici	Gascromatografo MS	DM 13/09/1999 - Metodo I.1 + D.Lgs. 152/06, Parte IV, Titolo V, All. 2	Estrazione solido liquido	LABO 03 Ed 11^ (2016)	suolo	Benzo (b) Fluorantene	< 0.01	mg/Kg SS	0,5	mg/Kg SS	settembre 2017	05/09/2017	08:30	Labo Consult srl	Dimms srl	
28	SUO04_02	SUO04_02b	17LA00046	SUO04	0,40	1,00	m	ante operam	suolo	parametri fisico-chimici	Gascromatografo MS	DM 13/09/1999 - Metodo I.1 + D.Lgs. 152/06, Parte IV, Titolo V, All. 2	Estrazione solido liquido	LABO 03 Ed 11^ (2016)	suolo	Benzo (k) Fluorantene	< 0.01	mg/Kg SS	0,5	mg/Kg SS	settembre 2017	05/09/2017	08:30	Labo Consult srl	Dimms srl	
29	SUO04_02	SUO04_02b	17LA00046	SUO04	0,40	1,00	m	ante operam	suolo	parametri fisico-chimici	Gascromatografo MS	DM 13/09/1999 - Metodo I.1 + D.Lgs. 152/06, Parte IV, Titolo V, All. 2	Estrazione solido liquido	LABO 03 Ed 11^ (2016)	suolo	Benzo (g,h,i) Perilene	< 0.01	mg/Kg SS	0,1	mg/Kg SS	settembre 2017	05/09/2017	08:30	Labo Consult srl	Dimms srl	
30	SUO04_02	SUO04_02b	17LA00046	SUO04	0,40	1,00	m	ante operam	suolo	parametri fisico-chimici	Gascromatografo MS	DM 13/09/1999 - Metodo I.1 + D.Lgs. 152/06, Parte IV, Titolo V, All. 2	Estrazione solido liquido	LABO 03 Ed 11^ (2016)	suolo	Crisene	< 0.01	mg/Kg SS	5	mg/Kg SS	settembre 2017	05/09/2017	08:30	Labo Consult srl	Dimms srl	
31	SUO04_02	SUO04_02b	17LA00046	SUO04	0,40	1,00	m	ante operam	suolo	parametri fisico-chimici	Gascromatografo MS	DM 13/09/1999 - Metodo I.1 + D.Lgs. 152/06, Parte IV, Titolo V, All. 2	Estrazione solido liquido	LABO 03 Ed 11^ (2016)	suolo	Dibenzo (a,e) Pirene	< 0.01	mg/Kg SS	0,1	mg/Kg SS	settembre 2017	05/09/2017	08:30	Labo Consult srl	Dimms srl	
32	SUO04_02	SUO04_02b	17LA00046	SUO04	0,40	1,00	m	ante operam	suolo	parametri fisico-chimici	Gascromatografo MS	DM 13/09/1999 - Metodo I.1 + D.Lgs. 152/06, Parte IV, Titolo V, All. 2	Estrazione solido liquido	LABO 03 Ed 11^ (2016)	suolo	Dibenzo (a,l) Pirene	< 0.01	mg/Kg SS	0,1	mg/Kg SS	settembre 2017	05/09/2017	08:30	Labo Consult srl	Dimms srl	
33	SUO04_02	SUO04_02b	17LA00046	SUO04	0,40	1,00	m	ante operam	suolo	parametri fisico-chimici	Gascromatografo MS	DM 13/09/1999 - Metodo I.1 + D.Lgs. 152/06, Parte IV, Titolo V, All. 2	Estrazione solido liquido	LABO 03 Ed 11^ (2016)	suolo	Dibenzo (a,i) Pirene	< 0.01	mg/Kg SS	0,1	mg/Kg SS	settembre 2017	05/09/2017	08:30	Labo Consult srl	Dimms srl	
34	SUO04_02	SUO04_02b	17LA00046	SUO04	0,40	1,00	m	ante operam	suolo	parametri fisico-chimici	Gascromatografo MS	DM 13/09/1999 - Metodo I.1 + D.Lgs. 152/06, Parte IV, Titolo V, All. 2	Estrazione solido liquido	LABO 03 Ed 11^ (2016)	suolo	Dibenzo (a,h) Pirene	< 0.01	mg/Kg SS	0,1	mg/Kg SS	settembre 2017	05/09/2017	08:30	Labo Consult srl	Dimms srl	
35	SUO04_02	SUO04_02b	17LA00046	SUO04	0,40	1,00	m	ante operam	suolo	parametri fisico-chimici	Gascromatografo MS	DM 13/09/1999 - Metodo I.1 + D.Lgs. 152/06, Parte IV, Titolo V, All. 2	Estrazione solido liquido	LABO 03 Ed 11^ (2016)	suolo	Sommatoria policiclici aromatici	< 0.01	mg/Kg SS	10	mg/Kg SS	settembre 2017	05/09/2017	08:30	Labo Consult srl	Dimms srl	
36	SUO04_02	SUO04_02b	17LA00046	SUO04	0,40	1,00	m	ante operam	suolo	parametri fisico-chimici	Gascromatografo MS	DM 13/09/1999 - Metodo I.1 + D.Lgs. 152/06, Parte IV, Titolo V, All. 2	Estrazione solido liquido	LABO 03 Ed 11^ (2016)	suolo	Dibenzo (a,h) Antracene	< 0.01	mg/Kg SS	0,1	mg/Kg SS	settembre 2017	05/09/2017	08:30	Labo Consult srl	Dimms srl	
37	SUO04_02	SUO04_02b	17LA00046	SUO04	0,40	1,00	m	ante operam	suolo	parametri fisico-chimici	Gascromatografo MS	DM 13/09/1999 - Metodo I.1 + D.Lgs. 152/06, Parte IV, Titolo V, All. 2	Estrazione solido liquido	LABO 03 Ed 11^ (2016)	suolo	Indeno (1,2,3,cd) Pirene	< 0.01	mg/Kg SS	0,1	mg/Kg SS	settembre 2017	05/09/2017	08:30	Labo Consult srl	Dimms srl	
38	SUO04_02	SUO04_02b	17LA00046	SUO04	0,40	1,00	m	ante operam	suolo	parametri fisico-chimici	Gascromatografo MS	DM 13/09/1999 - Metodo I.1 + D.Lgs. 152/06, Parte IV, Titolo V, All. 2	Estrazione solido liquido	LABO 03 Ed 11^ (2016)	suolo	Pirene	< 0.01	mg/Kg SS	5	mg/Kg SS	settembre 2017	05/09/2017	08:30	Labo Consult srl	Dimms srl	
39	SUO04_02	SUO04_02b	17LA00046	SUO04	0,40	1,00	m	ante operam	suolo	parametri fisico-chimici	Gascromatografo MS	DM 13/09/1999 - Metodo I.1 + D.Lgs. 152/06, Parte IV, Titolo V, All. 2	Estrazione solido liquido	LABO 03 Ed 11^ (2016)	suolo	Alaclor	< 0.01	mg/Kg SS	0,1	mg/Kg SS	settembre 2017	05/09/2017	08:30	Labo Consult srl	Dimms srl	
40	SUO04_02	SUO04_02b	17LA00046	SUO04	0,40	1,00	m	ante operam	suolo	parametri fisico-chimici	Gascromatografo MS	DM 13/09/1999 - Metodo I.1 + D.Lgs. 152/06, Parte IV, Titolo V, All. 2	Estrazione solido liquido	EPA 8270D 2014	suolo	Aldrin	< 0.01	mg/Kg SS	10	mg/Kg SS	settembre 2017	05/09/2017	08:30	Labo Consult srl	Dimms srl	
41	SUO04_02	SUO04_02b	17LA00046	SUO04	0,40	1,00	m	ante operam	suolo	parametri fisico-chimici	Gascromatografo MS	DM 13/09/1999 - Metodo I.1 + D.Lgs. 152/06, Parte IV, Titolo V, All. 2	Estrazione solido liquido	EPA 8270D 2014	suolo	Atrazina	< 0.01	mg/Kg SS	0,01	mg/Kg SS	settembre 2017	05/09/2017	08:30	Labo Consult srl	Dimms srl	
42	SUO04_02	SUO04_02b	17LA00046	SUO04	0,40	1,00	m	ante operam	suolo	parametri fisico-chimici	Gascromatografo MS	DM 13/09/1999 - Metodo I.1 + D.Lgs. 152/06, Parte IV, Titolo V, All. 2	Estrazione solido liquido	EPA 8270D 2014	suolo	alfa-Esaclorocicloesano	< 0.01	mg/Kg SS	0,01	mg/Kg SS	settembre 2017	05/09/2017	08:30	Labo Consult srl	Dimms srl	
43	SUO04_02	SUO04_02b	17LA00046	SUO04	0,40	1,00	m	ante operam	suolo	parametri fisico-chimici	Gascromatografo MS	DM 13/09/1999 - Metodo I.1 + D.Lgs. 152/06, Parte IV, Titolo V, All. 2	Estrazione solido liquido	EPA 8270D 2014	suolo	beta-Esaclorocicloesano	< 0.01	mg/Kg SS	0,01	mg/Kg SS	settembre 2017	05/09/2017	08:30	Labo Consult srl	Dimms srl	
44	SUO04_02	SUO04_02b	17LA00046	SUO04	0,40	1,00	m	ante operam	suolo	parametri fisico-chimici	Gascromatografo MS	DM 13/09/1999 - Metodo I.1 + D.Lgs. 152/06, Parte IV, Titolo V, All. 2	Estrazione solido liquido	EPA 8270D 2014	suolo	gamma-Esaclorocicloesano (Lindano)	< 0.01	mg/Kg SS	0,01	mg/Kg SS	settembre 2017	05/09/2017	08:30	Labo Consult srl	Dimms srl	
45	SUO04_02	SUO04_02b	17LA00046	SUO04	0,40	1,00	m	ante operam	suolo	parametri fisico-chimici	Gascromatografo MS	DM 13/09/1999 - Metodo I.1 + D.Lgs. 152/06, Parte IV, Titolo V, All. 2	Estrazione solido liquido	EPA 8270D 2014	suolo	Clordano	< 0.01	mg/Kg SS	0,01	mg/Kg SS	settembre 2017	05/09/2017	08:30	Labo Consult srl	Dimms srl	
46	SUO04_02	SUO04_02b	17LA00046	SUO04	0,40	1,00	m	ante operam	suolo	parametri fisico-chimici	Gascromatografo MS	DM 13/09/1999 - Metodo I.1 + D.Lgs. 152/06, Parte IV, Titolo V, All. 2	Estrazione solido liquido	EPA 8270D 2014	suolo	DDD, DDE, DDT	< 0.01	mg/Kg SS	0,01	mg/Kg SS	settembre 2017	05/09/2017	08:30	Labo Consult srl	Dimms srl	
47	SUO04_02	SUO04_02b	17LA00046	SUO04	0,40	1,00	m	ante operam	suolo	parametri fisico-chimici	Gascromatografo MS	DM 13/09/1999 - Metodo I.1 + D.Lgs. 152/06, Parte IV, Titolo V, All. 2	Estrazione solido liquido	EPA 8270D 2014	suolo	Dieldrin (mg/kgss)	< 0.01	mg/Kg SS	0,01	mg/Kg SS	settembre 2017	05/09/2017	08:30	Labo Consult srl	Dimms srl	
48	SUO04_02	SUO04_02b	17LA00046	SUO04	0,40	1,00	m	ante operam	suolo	parametri fisico-chimici	Gascromatografo MS	DM 13/09/1999 - Metodo I.1 + D.Lgs. 152/06, Parte IV, Titolo V, All. 2	Estrazione solido liquido	EPA 8270D 2014	suolo	Endrin	< 0.01	mg/Kg SS	0,01	mg/Kg SS	settembre 2017	05/09/2017	08:30	Labo Consult srl	Dimms srl	
49	SUO04_02	SUO04_02b	17LA00046	SUO04	0,40	1,00	m	ante operam	suolo	parametri fisico-chimici	Gascromatografo MS	DM 13/09/1999 - Metodo I.1 + D.Lgs. 152/06, Parte IV, Titolo V, All. 2	Estrazione solido liquido	LABO 04 Ed.08^ (2016)	suolo	PCB	< 0.01	mg/Kg SS	0,06	mg/Kg SS	settembre 2017	05/09/2017	08:30	Labo Consult srl	Dimms srl	

CODICE RILIEVO SUO04_02 - Settembre 2017

CODICE CAMPIONE SUO04_02c

id.	Codice rilievo	Codice Campione	Codice rapporto di prova	Codice stazione	Profondità intervallo campionamento (min)	Profondità intervallo campionamento (max)	Unità misura profondità campionamento	fase di monitoraggio	componente monitorata	tipo rilievo/misura	strumentazione / attrezzatura	metodo / procedura campionamento	metodo preparazione campione (laboratorio)	metodo analisi campione	matrice ambientale	nome analita/parametro	valore analita/parametro	unità di misura analita/parametro	Soglia/limite di legge (dell'analita/parametro)	unità di misura soglia/limite di legge	campagna di monitoraggio	data (data prelievo campione)	ora (legale) prelievo campione	laboratorio	soggetto incaricato	note
1	SUO04_02	SUO04_02c	17LA00047	SUO04	1,00	1,50	m	ante operam	suolo	parametri fisico-chimici	Stufa	DM 13/09/1999 - Metodo I.1 + D.Lgs. 152/06, Parte IV, Titolo V, All. 2	Setacciatura	CNR IRSA 2 Q 64 Vol 2 1984	suolo	Residuo a 105°C	90,4	%	-	%	settembre 2017	05/09/2017	08:30	Labo Consult srl	Dimms srl	
2	SUO04_02	SUO04_02c	17LA00047	SUO04	1,00	1,50	m	ante operam	suolo	parametri fisico-chimici	Setaccio	DM 13/09/1999 - Metodo I.1 + D.Lgs. 152/06, Parte IV, Titolo V, All. 2	Setacciatura	DM 13/09/1999 SO n°185 GU n°248 21/10/1999 Met II.1	suolo	Frazione inferiore a 2 mm	40,6	%	-	%	settembre 2017	05/09/2017	08:30	Labo Consult srl	Dimms srl	
3	SUO04_02	SUO04_02c	17LA00047	SUO04	1,00	1,50	m	ante operam	suolo	parametri fisico-chimici	TITOLAZIONE	DM 13/09/1999 - Metodo I.1 + D.Lgs. 152/06, Parte IV, Titolo V, All. 2	DM 13/09/1999 SO n°185 GU n°248 21/10/1999 Met VII.3	DM 13/09/1999 SO n°185 GU n°248 21/10/1999 Met VII.3	suolo	Carbonio organico totale	16	% SS	-	% SS	settembre 2017	05/09/2017	08:30	Labo Consult srl	Dimms srl	
4	SUO04_02	SUO04_02c	17LA00047	SUO04	1,00	1,50	m	ante operam	suolo	parametri fisico-chimici	Spettrofotometro UV	DM 13/09/1999 - Metodo I.1 + D.Lgs. 152/06, Parte IV, Titolo V, All. 2	CNR IRSA 16 Q 64 Vol 3 1986	CNR IRSA 16 Q 64 Vol 3 1986	suolo	Cromo VI	< 2	mg/Kg SS	2	mg/Kg SS	settembre 2017	05/09/2017	08:30	Labo Consult srl	Dimms srl	
5	SUO04_02	SUO04_02c	17LA00047	SUO04	1,00	1,50	m	ante operam	suolo	parametri fisico-chimici	pHmetro	DM 13/09/1999 - Metodo I.1 + D.Lgs. 152/06, Parte IV, Titolo V, All. 2	CNR IRSA 1 Q 64 Vol 3 1985	CNR IRSA 1 Q 64 Vol 3 1985	suolo	pH	7,8	mg/Kg SS	-	mg/Kg SS	settembre 2017	05/09/2017	08:30	Labo Consult srl	Dimms srl	
6	SUO04_02	SUO04_02c	17LA00047	SUO04	1,00	1,50	m	ante operam	suolo	parametri fisico-chimici	Spettrofotometro ICP-OES	DM 13/09/1999 - Metodo I.1 + D.Lgs. 152/06, Parte IV, Titolo V, All. 2	Mineralizzazione digestore a microonde	LABO 09 Ed.09^ (2016)	suolo	Alluminio	10524	mg/Kg SS	-	mg/Kg SS	settembre 2017	05/09/2017	08:30	Labo Consult srl	Dimms srl	
7	SUO04_02	SUO04_02c	17LA00047	SUO04	1,00	1,50	m	ante operam	suolo	parametri fisico-chimici	Spettrofotometro ICP-OES	DM 13/09/1999 - Metodo I.1 + D.Lgs. 152/06, Parte IV, Titolo V, All. 2	Mineralizzazione digestore a microonde	LABO 09 Ed.09^ (2016)	suolo	Arsenico	< 4	mg/Kg SS	20	mg/Kg SS	settembre 2017	05/09/2017	08:30	Labo Consult srl	Dimms srl	
8	SUO04_02	SUO04_02c	17LA00047	SUO04	1,00	1,50	m	ante operam	suolo	parametri fisico-chimici	Spettrofotometro ICP-OES	DM 13/09/1999 - Metodo I.1 + D.Lgs. 152/06, Parte IV, Titolo V, All. 2	Mineralizzazione digestore a microonde	LABO 09 Ed.09^ (2016)	suolo	Cadmio	< 1	mg/Kg SS	2	mg/Kg SS	settembre 2017	05/09/2017	08:30	Labo Consult srl	Dimms srl	
9	SUO04_02	SUO04_02c	17LA00047	SUO04	1,00	1,50	m	ante operam	suolo	parametri fisico-chimici	Spettrofotometro UV	DM 13/09/1999 - Metodo I.1 + D.Lgs. 152/06, Parte IV, Titolo V, All. 2	CNR IRSA 16 Q 64 Vol 3 1986	CNR IRSA 16 Q 64 Vol 3 1986	suolo	Cromo totale	19,2	mg/Kg SS	150	mg/Kg SS	settembre 2017	05/09/2017	08:30	Labo Consult srl	Dimms srl	
10	SUO04_02	SUO04_02c	17LA00047	SUO04	1,00	1,50	m	ante operam	suolo	parametri fisico-chimici	Spettrofotometro ICP-OES	DM 13/09/1999 - Metodo I.1 + D.Lgs. 152/06, Parte IV, Titolo V, All. 2	Mineralizzazione digestore a microonde	LABO 09 Ed.09^ (2016)	suolo	Ferro	11368	mg/Kg SS	-	mg/Kg SS	settembre 2017	05/09/2017	08:30	Labo Consult srl	Dimms srl	
11	SUO04_02	SUO04_02c	17LA00047	SUO04	1,00	1,50	m	ante operam	suolo	parametri fisico-chimici	Spettrofotometro ICP-OES	DM 13/09/1999 - Metodo I.1 + D.Lgs. 152/06, Parte IV, Titolo V, All. 2	EPA 6010D 2014	EPA 6010D 2014	suolo	Mercurio	< 0.5	mg/Kg SS	1	mg/Kg SS	settembre 2017	05/09/2017	08:30	Labo Consult srl	Dimms srl	
12	SUO04_02	SUO04_02c	17LA00047	SUO04	1,00	1,50	m	ante operam	suolo	parametri fisico-chimici	Spettrofotometro ICP-OES	DM 13/09/1999 - Metodo I.1 + D.Lgs. 152/06, Parte IV, Titolo V, All. 2	Mineralizzazione digestore a microonde	LABO 09 Ed.09^ (2016)	suolo	Nichel	13	mg/Kg SS	120	mg/Kg SS	settembre 2017	05/09/2017	08:30	Labo Consult srl	Dimms srl	
13	SUO04_02	SUO04_02c	17LA00047	SUO04	1,00	1,50	m	ante operam	suolo	parametri fisico-chimici	Spettrofotometro ICP-OES	DM 13/09/1999 - Metodo I.1 + D.Lgs. 152/06, Parte IV, Titolo V, All. 2	Mineralizzazione digestore a microonde	LABO 09 Ed.09^ (2016)	suolo	Piombo	< 5	mg/Kg SS	100	mg/Kg SS	settembre 2017	05/09/2017	08:30	Labo Consult srl	Dimms srl	
14	SUO04_02	SUO04_02c	17LA00047	SUO04	1,00	1,50	m	ante operam	suolo	parametri fisico-chimici	Spettrofotometro ICP-OES	DM 13/09/1999 - Metodo I.1 + D.Lgs. 152/06, Parte IV, Titolo V, All. 2	Mineralizzazione digestore a microonde	LABO 09 Ed.09^ (2016)	suolo	Rame	8,4	mg/Kg SS	120	mg/Kg SS	settembre 2017	05/09/2017	08:30	Labo Consult srl	Dimms srl	
15	SUO04_02	SUO04_02c	17LA00047	SUO04	1,00	1,50	m	ante operam	suolo	parametri fisico-chimici	Spettrofotometro ICP-OES	DM 13/09/1999 - Metodo I.1 + D.Lgs. 152/06, Parte IV, Titolo V, All. 2	Mineralizzazione digestore a microonde	LABO 09 Ed.09^ (2016)	suolo	Vanadio	18,8	mg/Kg SS	90	mg/Kg SS	settembre 2017	05/09/2017	08:30	Labo Consult srl	Dimms srl	
16	SUO04_02	SUO04_02c	17LA00047	SUO04	1,00	1,50	m	ante operam	suolo	parametri fisico-chimici	Spettrofotometro ICP-OES	DM 13/09/1999 - Metodo I.1 + D.Lgs. 152/06, Parte IV, Titolo V, All. 2	Mineralizzazione digestore a microonde	LABO 09 Ed.09^ (2016)	suolo	Zinco	23,7	mg/Kg SS	150	mg/Kg SS	settembre 2017	05/09/2017	08:30	Labo Consult srl	Dimms srl	
17	SUO04_02	SUO04_02c	17LA00047	SUO04	1,00	1,50	m	ante operam	suolo	parametri fisico-chimici	Gascromatografo SPT	DM 13/09/1999 - Metodo I.1 + D.Lgs. 152/06, Parte IV, Titolo V, All. 2	LABO 10 Ed.06^ (2016)	LABO 10 Ed.06^ (2016)	suolo	Idrocarburi leggeri C<12	< 1	mg/Kg SS	10	mg/Kg SS	settembre 2017	05/09/2017	08:30	Labo Consult srl	Dimms srl	
18	SUO04_02	SUO04_02c	17LA00047	SUO04	1,00	1,50	m	ante operam	suolo	parametri fisico-chimici	Gascromatografo MS	DM 13/09/1999 - Metodo I.1 + D.Lgs. 152/06, Parte IV, Titolo V, All. 2	Estrazione solido liquido	LABO 11 Ed.06^ (2016)	suolo	Idrocarburi pesanti C>12	< 20	mg/Kg SS	50	mg/Kg SS	settembre 2017	05/09/2017	08:30	Labo Consult srl	Dimms srl	
19	SUO04_02	SUO04_02c	17LA00047	SUO04	1,00	1,50	m	ante operam	suolo	parametri fisico-chimici	Gascromatografo SPT	DM 13/09/1999 - Metodo I.1 + D.Lgs. 152/06, Parte IV, Titolo V, All. 2	LABO 10 Ed.06^ (2016)	LABO 10 Ed.06^ (2016)	suolo	Benzene	< 0.01	mg/Kg SS	0,1	mg/Kg SS	settembre 2017	05/09/2017	08:30	Labo Consult srl	Dimms srl	
20	SUO04_02	SUO04_02c	17LA00047	SUO04	1,00	1,50	m	ante operam	suolo	parametri fisico-chimici	Gascromatografo SPT	DM 13/09/1999 - Metodo I.1 + D.Lgs. 152/06, Parte IV, Titolo V, All. 2	LABO 10 Ed.06^ (2016)	LABO 10 Ed.06^ (2016)	suolo	Etilbenzene	< 0.01	mg/Kg SS	0,5	mg/Kg SS	settembre 2017	05/09/2017	08:30	Labo Consult srl	Dimms srl	
21	SUO04_02	SUO04_02c	17LA00047	SUO04	1,00	1,50	m	ante operam	suolo	parametri fisico-chimici	Gascromatografo SPT	DM 13/09/1999 - Metodo I.1 + D.Lgs. 152/06, Parte IV, Titolo V, All. 2	LABO 10 Ed.06^ (2016)	LABO 10 Ed.06^ (2016)	suolo	Xilene (o,m,p)	< 0.01	mg/Kg SS	0,5	mg/Kg SS	settembre 2017	05/09/2017	08:30	Labo Consult srl	Dimms srl	
22	SUO04_02	SUO04_02c	17LA00047	SUO04	1,00	1,50	m	ante operam	suolo	parametri fisico-chimici	Gascromatografo SPT	DM 13/09/1999 - Metodo I.1 + D.Lgs. 152/06, Parte IV, Titolo V, All. 2	LABO 10 Ed.06^ (2016)	LABO 10 Ed.06^ (2016)	suolo	Stirene	< 0.01	mg/Kg SS	0,5	mg/Kg SS	settembre 2017	05/09/2017	08:30	Labo Consult srl	Dimms srl	
23	SUO04_02	SUO04_02c	17LA00047	SUO04	1,00	1,50	m	ante operam	suolo	parametri fisico-chimici	Gascromatografo SPT	DM 13/09/1999 - Metodo I.1 + D.Lgs. 152/06, Parte IV, Titolo V, All. 2	LABO 10 Ed.06^ (2016)	LABO 10 Ed.06^ (2016)	suolo	Toluene	< 0.01	mg/Kg SS	0,5	mg/Kg SS	settembre 2017	05/09/2017	08:30	Labo Consult srl	Dimms srl	
24	SUO04_02	SUO04_02c	17LA00047	SUO04	1,00	1,50	m	ante operam	suolo	parametri fisico-chimici	Gascromatografo SPT	DM 13/09/1999 - Metodo I.1 + D.Lgs. 152/06, Parte IV, Titolo V, All. 2	LABO 10 Ed.06^ (2016)	LABO 10 Ed.06^ (2016)	suolo	Solventi organici aromatici	< 0.01	mg/Kg SS	1	mg/Kg SS	settembre 2017	05/09/2017	08:30	Labo Consult srl	Dimms srl	
25	SUO04_02	SUO04_02c	17LA00047	SUO04	1,00	1,50	m	ante operam	suolo	parametri fisico-chimici	Gascromatografo SPT	DM 13/09/1999 - Metodo I.1 + D.Lgs. 152/06, Parte IV, Titolo V, All. 2	LABO 10 Ed.06^ (2016)	LABO 10 Ed.06^ (2016)	suolo	Benzo (a) Antracene	< 0.01	mg/Kg SS	0,5	mg/Kg SS	settembre 2017	05/09/2017	08:30	Labo Consult srl	Dimms srl	
26	SUO04_02	SUO04_02c	17LA00047	SUO04	1,00	1,50	m	ante operam	suolo	parametri fisico-chimici	Gascromatografo MS	DM 13/09/1999 - Metodo I.1 + D.Lgs. 152/06, Parte IV, Titolo V, All. 2	Estrazione solido liquido	LABO 03 Ed 11^ (2016)	suolo	Benzo (a) Pirene	< 0.01	mg/Kg SS	0,1	mg/Kg SS	settembre 2017	05/09/2017	08:30	Labo Consult srl	Dimms srl	

CODICE RILIEVO SUO04_02 - Settembre 2017

CODICE CAMPIONE SUO04_02c

id.	Codice rilievo	Codice Campione	Codice rapporto di prova	Codice stazione	Profondità intervallo campionamento (min)	Profondità intervallo campionamento (max)	Unità misura profondità campionamento	fase di monitoraggio	componente monitorata	tipo rilievo/misura	strumentazione / attrezzatura	metodo / procedura campionamento	metodo preparazione campione (laboratorio)	metodo analisi campione	matrice ambientale	nome analita/parametro	valore analita/parametro	unità di misura analita/parametro	Soglia/limite di legge (dell'analita/parametro)	unità di misura soglia/limite di legge	campagna di monitoraggio	data (data prelievo campione)	ora (legale) prelievo campione	laboratorio	soggetto incaricato	note
27	SUO04_02	SUO04_02c	17LA00047	SUO04	1,00	1,50	m	ante operam	suolo	parametri fisico-chimici	Gascromatografo MS	DM 13/09/1999 - Metodo I.1 + D.Lgs. 152/06, Parte IV, Titolo V, All. 2	Estrazione solido liquido	LABO 03 Ed 11^ (2016)	suolo	Benzo (b) Fluorantene	< 0.01	mg/Kg SS	0,5	mg/Kg SS	settembre 2017	05/09/2017	08:30	Labo Consult srl	Dimms srl	
28	SUO04_02	SUO04_02c	17LA00047	SUO04	1,00	1,50	m	ante operam	suolo	parametri fisico-chimici	Gascromatografo MS	DM 13/09/1999 - Metodo I.1 + D.Lgs. 152/06, Parte IV, Titolo V, All. 2	Estrazione solido liquido	LABO 03 Ed 11^ (2016)	suolo	Benzo (k) Fluorantene	< 0.01	mg/Kg SS	0,5	mg/Kg SS	settembre 2017	05/09/2017	08:30	Labo Consult srl	Dimms srl	
29	SUO04_02	SUO04_02c	17LA00047	SUO04	1,00	1,50	m	ante operam	suolo	parametri fisico-chimici	Gascromatografo MS	DM 13/09/1999 - Metodo I.1 + D.Lgs. 152/06, Parte IV, Titolo V, All. 2	Estrazione solido liquido	LABO 03 Ed 11^ (2016)	suolo	Benzo (g,h,i) Perilene	< 0.01	mg/Kg SS	0,1	mg/Kg SS	settembre 2017	05/09/2017	08:30	Labo Consult srl	Dimms srl	
30	SUO04_02	SUO04_02c	17LA00047	SUO04	1,00	1,50	m	ante operam	suolo	parametri fisico-chimici	Gascromatografo MS	DM 13/09/1999 - Metodo I.1 + D.Lgs. 152/06, Parte IV, Titolo V, All. 2	Estrazione solido liquido	LABO 03 Ed 11^ (2016)	suolo	Crisene	< 0.01	mg/Kg SS	5	mg/Kg SS	settembre 2017	05/09/2017	08:30	Labo Consult srl	Dimms srl	
31	SUO04_02	SUO04_02c	17LA00047	SUO04	1,00	1,50	m	ante operam	suolo	parametri fisico-chimici	Gascromatografo MS	DM 13/09/1999 - Metodo I.1 + D.Lgs. 152/06, Parte IV, Titolo V, All. 2	Estrazione solido liquido	LABO 03 Ed 11^ (2016)	suolo	Dibenzo (a,e) Pirene	< 0.01	mg/Kg SS	0,1	mg/Kg SS	settembre 2017	05/09/2017	08:30	Labo Consult srl	Dimms srl	
32	SUO04_02	SUO04_02c	17LA00047	SUO04	1,00	1,50	m	ante operam	suolo	parametri fisico-chimici	Gascromatografo MS	DM 13/09/1999 - Metodo I.1 + D.Lgs. 152/06, Parte IV, Titolo V, All. 2	Estrazione solido liquido	LABO 03 Ed 11^ (2016)	suolo	Dibenzo (a,l) Pirene	< 0.01	mg/Kg SS	0,1	mg/Kg SS	settembre 2017	05/09/2017	08:30	Labo Consult srl	Dimms srl	
33	SUO04_02	SUO04_02c	17LA00047	SUO04	1,00	1,50	m	ante operam	suolo	parametri fisico-chimici	Gascromatografo MS	DM 13/09/1999 - Metodo I.1 + D.Lgs. 152/06, Parte IV, Titolo V, All. 2	Estrazione solido liquido	LABO 03 Ed 11^ (2016)	suolo	Dibenzo (a,i) Pirene	< 0.01	mg/Kg SS	0,1	mg/Kg SS	settembre 2017	05/09/2017	08:30	Labo Consult srl	Dimms srl	
34	SUO04_02	SUO04_02c	17LA00047	SUO04	1,00	1,50	m	ante operam	suolo	parametri fisico-chimici	Gascromatografo MS	DM 13/09/1999 - Metodo I.1 + D.Lgs. 152/06, Parte IV, Titolo V, All. 2	Estrazione solido liquido	LABO 03 Ed 11^ (2016)	suolo	Dibenzo (a,h) Pirene	< 0.01	mg/Kg SS	0,1	mg/Kg SS	settembre 2017	05/09/2017	08:30	Labo Consult srl	Dimms srl	
35	SUO04_02	SUO04_02c	17LA00047	SUO04	1,00	1,50	m	ante operam	suolo	parametri fisico-chimici	Gascromatografo MS	DM 13/09/1999 - Metodo I.1 + D.Lgs. 152/06, Parte IV, Titolo V, All. 2	Estrazione solido liquido	LABO 03 Ed 11^ (2016)	suolo	Sommatoria policiclici aromatici	< 0.01	mg/Kg SS	10	mg/Kg SS	settembre 2017	05/09/2017	08:30	Labo Consult srl	Dimms srl	
36	SUO04_02	SUO04_02c	17LA00047	SUO04	1,00	1,50	m	ante operam	suolo	parametri fisico-chimici	Gascromatografo MS	DM 13/09/1999 - Metodo I.1 + D.Lgs. 152/06, Parte IV, Titolo V, All. 2	Estrazione solido liquido	LABO 03 Ed 11^ (2016)	suolo	Dibenzo (a,h) Antracene	< 0.01	mg/Kg SS	0,1	mg/Kg SS	settembre 2017	05/09/2017	08:30	Labo Consult srl	Dimms srl	
37	SUO04_02	SUO04_02c	17LA00047	SUO04	1,00	1,50	m	ante operam	suolo	parametri fisico-chimici	Gascromatografo MS	DM 13/09/1999 - Metodo I.1 + D.Lgs. 152/06, Parte IV, Titolo V, All. 2	Estrazione solido liquido	LABO 03 Ed 11^ (2016)	suolo	Indeno (1,2,3,cd) Pirene	< 0.01	mg/Kg SS	0,1	mg/Kg SS	settembre 2017	05/09/2017	08:30	Labo Consult srl	Dimms srl	
38	SUO04_02	SUO04_02c	17LA00047	SUO04	1,00	1,50	m	ante operam	suolo	parametri fisico-chimici	Gascromatografo MS	DM 13/09/1999 - Metodo I.1 + D.Lgs. 152/06, Parte IV, Titolo V, All. 2	Estrazione solido liquido	LABO 03 Ed 11^ (2016)	suolo	Pirene	< 0.01	mg/Kg SS	5	mg/Kg SS	settembre 2017	05/09/2017	08:30	Labo Consult srl	Dimms srl	
39	SUO04_02	SUO04_02c	17LA00047	SUO04	1,00	1,50	m	ante operam	suolo	parametri fisico-chimici	Gascromatografo MS	DM 13/09/1999 - Metodo I.1 + D.Lgs. 152/06, Parte IV, Titolo V, All. 2	Estrazione solido liquido	LABO 03 Ed 11^ (2016)	suolo	Alaclor	< 0.01	mg/Kg SS	0,1	mg/Kg SS	settembre 2017	05/09/2017	08:30	Labo Consult srl	Dimms srl	
40	SUO04_02	SUO04_02c	17LA00047	SUO04	1,00	1,50	m	ante operam	suolo	parametri fisico-chimici	Gascromatografo MS	DM 13/09/1999 - Metodo I.1 + D.Lgs. 152/06, Parte IV, Titolo V, All. 2	Estrazione solido liquido	EPA 8270D 2014	suolo	Aldrin	< 0.01	mg/Kg SS	10	mg/Kg SS	settembre 2017	05/09/2017	08:30	Labo Consult srl	Dimms srl	
41	SUO04_02	SUO04_02c	17LA00047	SUO04	1,00	1,50	m	ante operam	suolo	parametri fisico-chimici	Gascromatografo MS	DM 13/09/1999 - Metodo I.1 + D.Lgs. 152/06, Parte IV, Titolo V, All. 2	Estrazione solido liquido	EPA 8270D 2014	suolo	Atrazina	< 0.01	mg/Kg SS	0,01	mg/Kg SS	settembre 2017	05/09/2017	08:30	Labo Consult srl	Dimms srl	
42	SUO04_02	SUO04_02c	17LA00047	SUO04	1,00	1,50	m	ante operam	suolo	parametri fisico-chimici	Gascromatografo MS	DM 13/09/1999 - Metodo I.1 + D.Lgs. 152/06, Parte IV, Titolo V, All. 2	Estrazione solido liquido	EPA 8270D 2014	suolo	alfa-Esaclorocicloesano	< 0.01	mg/Kg SS	0,01	mg/Kg SS	settembre 2017	05/09/2017	08:30	Labo Consult srl	Dimms srl	
43	SUO04_02	SUO04_02c	17LA00047	SUO04	1,00	1,50	m	ante operam	suolo	parametri fisico-chimici	Gascromatografo MS	DM 13/09/1999 - Metodo I.1 + D.Lgs. 152/06, Parte IV, Titolo V, All. 2	Estrazione solido liquido	EPA 8270D 2014	suolo	beta-Esaclorocicloesano	< 0.01	mg/Kg SS	0,01	mg/Kg SS	settembre 2017	05/09/2017	08:30	Labo Consult srl	Dimms srl	
44	SUO04_02	SUO04_02c	17LA00047	SUO04	1,00	1,50	m	ante operam	suolo	parametri fisico-chimici	Gascromatografo MS	DM 13/09/1999 - Metodo I.1 + D.Lgs. 152/06, Parte IV, Titolo V, All. 2	Estrazione solido liquido	EPA 8270D 2014	suolo	gamma-Esaclorocicloesano (Lindano)	< 0.01	mg/Kg SS	0,01	mg/Kg SS	settembre 2017	05/09/2017	08:30	Labo Consult srl	Dimms srl	
45	SUO04_02	SUO04_02c	17LA00047	SUO04	1,00	1,50	m	ante operam	suolo	parametri fisico-chimici	Gascromatografo MS	DM 13/09/1999 - Metodo I.1 + D.Lgs. 152/06, Parte IV, Titolo V, All. 2	Estrazione solido liquido	EPA 8270D 2014	suolo	Clordano	< 0.01	mg/Kg SS	0,01	mg/Kg SS	settembre 2017	05/09/2017	08:30	Labo Consult srl	Dimms srl	
46	SUO04_02	SUO04_02c	17LA00047	SUO04	1,00	1,50	m	ante operam	suolo	parametri fisico-chimici	Gascromatografo MS	DM 13/09/1999 - Metodo I.1 + D.Lgs. 152/06, Parte IV, Titolo V, All. 2	Estrazione solido liquido	EPA 8270D 2014	suolo	DDD, DDE, DDT	< 0.01	mg/Kg SS	0,01	mg/Kg SS	settembre 2017	05/09/2017	08:30	Labo Consult srl	Dimms srl	
47	SUO04_02	SUO04_02c	17LA00047	SUO04	1,00	1,50	m	ante operam	suolo	parametri fisico-chimici	Gascromatografo MS	DM 13/09/1999 - Metodo I.1 + D.Lgs. 152/06, Parte IV, Titolo V, All. 2	Estrazione solido liquido	EPA 8270D 2014	suolo	Dieldrin (mg/kgss)	< 0.01	mg/Kg SS	0,01	mg/Kg SS	settembre 2017	05/09/2017	08:30	Labo Consult srl	Dimms srl	
48	SUO04_02	SUO04_02c	17LA00047	SUO04	1,00	1,50	m	ante operam	suolo	parametri fisico-chimici	Gascromatografo MS	DM 13/09/1999 - Metodo I.1 + D.Lgs. 152/06, Parte IV, Titolo V, All. 2	Estrazione solido liquido	EPA 8270D 2014	suolo	Endrin	< 0.01	mg/Kg SS	0,01	mg/Kg SS	settembre 2017	05/09/2017	08:30	Labo Consult srl	Dimms srl	
49	SUO04_02	SUO04_02c	17LA00047	SUO04	1,00	1,50	m	ante operam	suolo	parametri fisico-chimici	Gascromatografo MS	DM 13/09/1999 - Metodo I.1 + D.Lgs. 152/06, Parte IV, Titolo V, All. 2	Estrazione solido liquido	LABO 04 Ed.08^ (2016)	suolo	PCB	< 0.01	mg/Kg SS	0,06	mg/Kg SS	settembre 2017	05/09/2017	08:30	Labo Consult srl	Dimms srl	

CODICE RILIEVO SUO05_02 - Settembre 2017

CODICE CAMPIONE SUO05_02a

id.	Codice rilievo	Codice Campione	Codice rapporto di prova	Codice stazione	Profondità intervallo campionamento (min)	Profondità intervallo campionamento (max)	Unità misura profondità campionamento	fase di monitoraggio	componente monitorata	tipo rilievo/misura	strumentazione / attrezzatura	metodo / procedura campionamento	metodo preparazione campione (laboratorio)	metodo analisi campione	matrice ambientale	nome analita/parametro	valore analita/parametro	unità di misura analita/parametro	Soglia/limite di legge (dell'analita/parametro)	unità di misura soglia/limite di legge	campagna di monitoraggio	data (data prelievo campione)	ora (legale) prelievo campione	laboratorio	soggetto incaricato	note
1	SUO05_02	SUO05_02a	17LA00048	SUO05	0,00	0,40	m	ante operam	suolo	parametri fisico-chimici	Stufa	DM 13/09/1999 - Metodo I.1 + D.Lgs. 152/06, Parte IV, Titolo V, All. 2	Setacciatura	CNR IRSA 2 Q 64 Vol 2 1984	suolo	Residuo a 105°C	95,4	%	-	%	settembre 2017	05/09/2017	08:30	Labo Consult srl	Dimms srl	
2	SUO05_02	SUO05_02a	17LA00048	SUO05	0,00	0,40	m	ante operam	suolo	parametri fisico-chimici	Setaccio	DM 13/09/1999 - Metodo I.1 + D.Lgs. 152/06, Parte IV, Titolo V, All. 2	Setacciatura	DM 13/09/1999 SO n°185 GU n°248 21/10/1999 Met II.1	suolo	Frazione inferiore a 2 mm	51,2	%	-	%	settembre 2017	05/09/2017	08:30	Labo Consult srl	Dimms srl	
3	SUO05_02	SUO05_02a	17LA00048	SUO05	0,00	0,40	m	ante operam	suolo	parametri fisico-chimici	TITOLAZIONE	DM 13/09/1999 - Metodo I.1 + D.Lgs. 152/06, Parte IV, Titolo V, All. 2	DM 13/09/1999 SO n°185 GU n°248 21/10/1999 Met VII.3	DM 13/09/1999 SO n°185 GU n°248 21/10/1999 Met VII.3	suolo	Carbonio organico totale	31,4	% SS	-	% SS	settembre 2017	05/09/2017	08:30	Labo Consult srl	Dimms srl	
4	SUO05_02	SUO05_02a	17LA00048	SUO05	0,00	0,40	m	ante operam	suolo	parametri fisico-chimici	Spettrofotometro UV	DM 13/09/1999 - Metodo I.1 + D.Lgs. 152/06, Parte IV, Titolo V, All. 2	CNR IRSA 16 Q 64 Vol 3 1986	CNR IRSA 16 Q 64 Vol 3 1986	suolo	Cromo VI	< 2	mg/Kg SS	2	mg/Kg SS	settembre 2017	05/09/2017	08:30	Labo Consult srl	Dimms srl	
5	SUO05_02	SUO05_02a	17LA00048	SUO05	0,00	0,40	m	ante operam	suolo	parametri fisico-chimici	pHmetro	DM 13/09/1999 - Metodo I.1 + D.Lgs. 152/06, Parte IV, Titolo V, All. 2	CNR IRSA 1 Q 64 Vol 3 1985	CNR IRSA 1 Q 64 Vol 3 1985	suolo	pH	7,9	mg/Kg SS	-	mg/Kg SS	settembre 2017	05/09/2017	08:30	Labo Consult srl	Dimms srl	
6	SUO05_02	SUO05_02a	17LA00048	SUO05	0,00	0,40	m	ante operam	suolo	parametri fisico-chimici	Spettrofotometro ICP-OES	DM 13/09/1999 - Metodo I.1 + D.Lgs. 152/06, Parte IV, Titolo V, All. 2	Mineralizzazione digestore a microonde	LABO 09 Ed.09^ (2016)	suolo	Alluminio	9175	mg/Kg SS	-	mg/Kg SS	settembre 2017	05/09/2017	08:30	Labo Consult srl	Dimms srl	
7	SUO05_02	SUO05_02a	17LA00048	SUO05	0,00	0,40	m	ante operam	suolo	parametri fisico-chimici	Spettrofotometro ICP-OES	DM 13/09/1999 - Metodo I.1 + D.Lgs. 152/06, Parte IV, Titolo V, All. 2	Mineralizzazione digestore a microonde	LABO 09 Ed.09^ (2016)	suolo	Arsenico	5,3	mg/Kg SS	20	mg/Kg SS	settembre 2017	05/09/2017	08:30	Labo Consult srl	Dimms srl	
8	SUO05_02	SUO05_02a	17LA00048	SUO05	0,00	0,40	m	ante operam	suolo	parametri fisico-chimici	Spettrofotometro ICP-OES	DM 13/09/1999 - Metodo I.1 + D.Lgs. 152/06, Parte IV, Titolo V, All. 2	Mineralizzazione digestore a microonde	LABO 09 Ed.09^ (2016)	suolo	Cadmio	< 1	mg/Kg SS	2	mg/Kg SS	settembre 2017	05/09/2017	08:30	Labo Consult srl	Dimms srl	
9	SUO05_02	SUO05_02a	17LA00048	SUO05	0,00	0,40	m	ante operam	suolo	parametri fisico-chimici	Spettrofotometro UV	DM 13/09/1999 - Metodo I.1 + D.Lgs. 152/06, Parte IV, Titolo V, All. 2	CNR IRSA 16 Q 64 Vol 3 1986	CNR IRSA 16 Q 64 Vol 3 1986	suolo	Cromo totale	17,6	mg/Kg SS	150	mg/Kg SS	settembre 2017	05/09/2017	08:30	Labo Consult srl	Dimms srl	
10	SUO05_02	SUO05_02a	17LA00048	SUO05	0,00	0,40	m	ante operam	suolo	parametri fisico-chimici	Spettrofotometro ICP-OES	DM 13/09/1999 - Metodo I.1 + D.Lgs. 152/06, Parte IV, Titolo V, All. 2	Mineralizzazione digestore a microonde	LABO 09 Ed.09^ (2016)	suolo	Ferro	12943	mg/Kg SS	-	mg/Kg SS	settembre 2017	05/09/2017	08:30	Labo Consult srl	Dimms srl	
11	SUO05_02	SUO05_02a	17LA00048	SUO05	0,00	0,40	m	ante operam	suolo	parametri fisico-chimici	Spettrofotometro ICP-OES	DM 13/09/1999 - Metodo I.1 + D.Lgs. 152/06, Parte IV, Titolo V, All. 2	EPA 6010D 2014	EPA 6010D 2014	suolo	Mercurio	< 0.5	mg/Kg SS	1	mg/Kg SS	settembre 2017	05/09/2017	08:30	Labo Consult srl	Dimms srl	
12	SUO05_02	SUO05_02a	17LA00048	SUO05	0,00	0,40	m	ante operam	suolo	parametri fisico-chimici	Spettrofotometro ICP-OES	DM 13/09/1999 - Metodo I.1 + D.Lgs. 152/06, Parte IV, Titolo V, All. 2	Mineralizzazione digestore a microonde	LABO 09 Ed.09^ (2016)	suolo	Nichel	14,3	mg/Kg SS	120	mg/Kg SS	settembre 2017	05/09/2017	08:30	Labo Consult srl	Dimms srl	
13	SUO05_02	SUO05_02a	17LA00048	SUO05	0,00	0,40	m	ante operam	suolo	parametri fisico-chimici	Spettrofotometro ICP-OES	DM 13/09/1999 - Metodo I.1 + D.Lgs. 152/06, Parte IV, Titolo V, All. 2	Mineralizzazione digestore a microonde	LABO 09 Ed.09^ (2016)	suolo	Piombo	< 5	mg/Kg SS	100	mg/Kg SS	settembre 2017	05/09/2017	08:30	Labo Consult srl	Dimms srl	
14	SUO05_02	SUO05_02a	17LA00048	SUO05	0,00	0,40	m	ante operam	suolo	parametri fisico-chimici	Spettrofotometro ICP-OES	DM 13/09/1999 - Metodo I.1 + D.Lgs. 152/06, Parte IV, Titolo V, All. 2	Mineralizzazione digestore a microonde	LABO 09 Ed.09^ (2016)	suolo	Rame	8,6	mg/Kg SS	120	mg/Kg SS	settembre 2017	05/09/2017	08:30	Labo Consult srl	Dimms srl	
15	SUO05_02	SUO05_02a	17LA00048	SUO05	0,00	0,40	m	ante operam	suolo	parametri fisico-chimici	Spettrofotometro ICP-OES	DM 13/09/1999 - Metodo I.1 + D.Lgs. 152/06, Parte IV, Titolo V, All. 2	Mineralizzazione digestore a microonde	LABO 09 Ed.09^ (2016)	suolo	Vanadio	17,2	mg/Kg SS	90	mg/Kg SS	settembre 2017	05/09/2017	08:30	Labo Consult srl	Dimms srl	
16	SUO05_02	SUO05_02a	17LA00048	SUO05	0,00	0,40	m	ante operam	suolo	parametri fisico-chimici	Spettrofotometro ICP-OES	DM 13/09/1999 - Metodo I.1 + D.Lgs. 152/06, Parte IV, Titolo V, All. 2	Mineralizzazione digestore a microonde	LABO 09 Ed.09^ (2016)	suolo	Zinco	23,3	mg/Kg SS	150	mg/Kg SS	settembre 2017	05/09/2017	08:30	Labo Consult srl	Dimms srl	
17	SUO05_02	SUO05_02a	17LA00048	SUO05	0,00	0,40	m	ante operam	suolo	parametri fisico-chimici	Gascromatografo SPT	DM 13/09/1999 - Metodo I.1 + D.Lgs. 152/06, Parte IV, Titolo V, All. 2	LABO 10 Ed.06^ (2016)	LABO 10 Ed.06^ (2016)	suolo	Idrocarburi leggeri C<12	< 1	mg/Kg SS	10	mg/Kg SS	settembre 2017	05/09/2017	08:30	Labo Consult srl	Dimms srl	
18	SUO05_02	SUO05_02a	17LA00048	SUO05	0,00	0,40	m	ante operam	suolo	parametri fisico-chimici	Gascromatografo MS	DM 13/09/1999 - Metodo I.1 + D.Lgs. 152/06, Parte IV, Titolo V, All. 2	Estrazione solido liquido	LABO 11 Ed.06^ (2016)	suolo	Idrocarburi pesanti C>12	< 20	mg/Kg SS	50	mg/Kg SS	settembre 2017	05/09/2017	08:30	Labo Consult srl	Dimms srl	
19	SUO05_02	SUO05_02a	17LA00048	SUO05	0,00	0,40	m	ante operam	suolo	parametri fisico-chimici	Gascromatografo SPT	DM 13/09/1999 - Metodo I.1 + D.Lgs. 152/06, Parte IV, Titolo V, All. 2	LABO 10 Ed.06^ (2016)	LABO 10 Ed.06^ (2016)	suolo	Benzene	< 0.01	mg/Kg SS	0,1	mg/Kg SS	settembre 2017	05/09/2017	08:30	Labo Consult srl	Dimms srl	
20	SUO05_02	SUO05_02a	17LA00048	SUO05	0,00	0,40	m	ante operam	suolo	parametri fisico-chimici	Gascromatografo SPT	DM 13/09/1999 - Metodo I.1 + D.Lgs. 152/06, Parte IV, Titolo V, All. 2	LABO 10 Ed.06^ (2016)	LABO 10 Ed.06^ (2016)	suolo	Etilbenzene	< 0.01	mg/Kg SS	0,5	mg/Kg SS	settembre 2017	05/09/2017	08:30	Labo Consult srl	Dimms srl	
21	SUO05_02	SUO05_02a	17LA00048	SUO05	0,00	0,40	m	ante operam	suolo	parametri fisico-chimici	Gascromatografo SPT	DM 13/09/1999 - Metodo I.1 + D.Lgs. 152/06, Parte IV, Titolo V, All. 2	LABO 10 Ed.06^ (2016)	LABO 10 Ed.06^ (2016)	suolo	Xilene (o,m,p)	< 0.01	mg/Kg SS	0,5	mg/Kg SS	settembre 2017	05/09/2017	08:30	Labo Consult srl	Dimms srl	
22	SUO05_02	SUO05_02a	17LA00048	SUO05	0,00	0,40	m	ante operam	suolo	parametri fisico-chimici	Gascromatografo SPT	DM 13/09/1999 - Metodo I.1 + D.Lgs. 152/06, Parte IV, Titolo V, All. 2	LABO 10 Ed.06^ (2016)	LABO 10 Ed.06^ (2016)	suolo	Stirene	< 0.01	mg/Kg SS	0,5	mg/Kg SS	settembre 2017	05/09/2017	08:30	Labo Consult srl	Dimms srl	
23	SUO05_02	SUO05_02a	17LA00048	SUO05	0,00	0,40	m	ante operam	suolo	parametri fisico-chimici	Gascromatografo SPT	DM 13/09/1999 - Metodo I.1 + D.Lgs. 152/06, Parte IV, Titolo V, All. 2	LABO 10 Ed.06^ (2016)	LABO 10 Ed.06^ (2016)	suolo	Toluene	< 0.01	mg/Kg SS	0,5	mg/Kg SS	settembre 2017	05/09/2017	08:30	Labo Consult srl	Dimms srl	
24	SUO05_02	SUO05_02a	17LA00048	SUO05	0,00	0,40	m	ante operam	suolo	parametri fisico-chimici	Gascromatografo SPT	DM 13/09/1999 - Metodo I.1 + D.Lgs. 152/06, Parte IV, Titolo V, All. 2	LABO 10 Ed.06^ (2016)	LABO 10 Ed.06^ (2016)	suolo	Solventi organici aromatici	< 0.01	mg/Kg SS	1	mg/Kg SS	settembre 2017	05/09/2017	08:30	Labo Consult srl	Dimms srl	
25	SUO05_02	SUO05_02a	17LA00048	SUO05	0,00	0,40	m	ante operam	suolo	parametri fisico-chimici	Gascromatografo SPT	DM 13/09/1999 - Metodo I.1 + D.Lgs. 152/06, Parte IV, Titolo V, All. 2	LABO 10 Ed.06^ (2016)	LABO 10 Ed.06^ (2016)	suolo	Benzo (a) Antracene	< 0.01	mg/Kg SS	0,5	mg/Kg SS	settembre 2017	05/09/2017	08:30	Labo Consult srl	Dimms srl	
26	SUO05_02	SUO05_02a	17LA00048	SUO05	0,00	0,40	m	ante operam	suolo	parametri fisico-chimici	Gascromatografo MS	DM 13/09/1999 - Metodo I.1 + D.Lgs. 152/06, Parte IV, Titolo V, All. 2	Estrazione solido liquido	LABO 03 Ed 11^ (2016)	suolo	Benzo (a) Pirene	< 0.01	mg/Kg SS	0,1	mg/Kg SS	settembre 2017	05/09/2017	08:30	Labo Consult srl	Dimms srl	

CODICE RILIEVO SUO05_02 - Settembre 2017

CODICE CAMPIONE SUO05_02a

id.	Codice rilievo	Codice Campione	Codice rapporto di prova	Codice stazione	Profondità intervallo campionamento (min)	Profondità intervallo campionamento (max)	Unità misura profondità campionamento	fase di monitoraggio	componente monitorata	tipo rilievo/misura	strumentazione / attrezzatura	metodo / procedura campionamento	metodo preparazione campione (laboratorio)	metodo analisi campione	matrice ambientale	nome analita/parametro	valore analita/parametro	unità di misura analita/parametro	Soglia/limite di legge (dell'analita/parametro)	unità di misura soglia/limite di legge	campagna di monitoraggio	data (data prelievo campione)	ora (legale) prelievo campione	laboratorio	soggetto incaricato	note
27	SUO05_02	SUO05_02a	17LA00048	SUO05	0,00	0,40	m	ante operam	suolo	parametri fisico-chimici	Gascromatografo MS	DM 13/09/1999 - Metodo I.1 + D.Lgs. 152/06, Parte IV, Titolo V, All. 2	Estrazione solido liquido	LABO 03 Ed 11^ (2016)	suolo	Benzo (b) Fluorantene	< 0.01	mg/Kg SS	0,5	mg/Kg SS	settembre 2017	05/09/2017	08:30	Labo Consult srl	Dimms srl	
28	SUO05_02	SUO05_02a	17LA00048	SUO05	0,00	0,40	m	ante operam	suolo	parametri fisico-chimici	Gascromatografo MS	DM 13/09/1999 - Metodo I.1 + D.Lgs. 152/06, Parte IV, Titolo V, All. 2	Estrazione solido liquido	LABO 03 Ed 11^ (2016)	suolo	Benzo (k) Fluorantene	< 0.01	mg/Kg SS	0,5	mg/Kg SS	settembre 2017	05/09/2017	08:30	Labo Consult srl	Dimms srl	
29	SUO05_02	SUO05_02a	17LA00048	SUO05	0,00	0,40	m	ante operam	suolo	parametri fisico-chimici	Gascromatografo MS	DM 13/09/1999 - Metodo I.1 + D.Lgs. 152/06, Parte IV, Titolo V, All. 2	Estrazione solido liquido	LABO 03 Ed 11^ (2016)	suolo	Benzo (g,h,i) Perilene	< 0.01	mg/Kg SS	0,1	mg/Kg SS	settembre 2017	05/09/2017	08:30	Labo Consult srl	Dimms srl	
30	SUO05_02	SUO05_02a	17LA00048	SUO05	0,00	0,40	m	ante operam	suolo	parametri fisico-chimici	Gascromatografo MS	DM 13/09/1999 - Metodo I.1 + D.Lgs. 152/06, Parte IV, Titolo V, All. 2	Estrazione solido liquido	LABO 03 Ed 11^ (2016)	suolo	Crisene	< 0.01	mg/Kg SS	5	mg/Kg SS	settembre 2017	05/09/2017	08:30	Labo Consult srl	Dimms srl	
31	SUO05_02	SUO05_02a	17LA00048	SUO05	0,00	0,40	m	ante operam	suolo	parametri fisico-chimici	Gascromatografo MS	DM 13/09/1999 - Metodo I.1 + D.Lgs. 152/06, Parte IV, Titolo V, All. 2	Estrazione solido liquido	LABO 03 Ed 11^ (2016)	suolo	Dibenzo (a,e) Pirene	< 0.01	mg/Kg SS	0,1	mg/Kg SS	settembre 2017	05/09/2017	08:30	Labo Consult srl	Dimms srl	
32	SUO05_02	SUO05_02a	17LA00048	SUO05	0,00	0,40	m	ante operam	suolo	parametri fisico-chimici	Gascromatografo MS	DM 13/09/1999 - Metodo I.1 + D.Lgs. 152/06, Parte IV, Titolo V, All. 2	Estrazione solido liquido	LABO 03 Ed 11^ (2016)	suolo	Dibenzo (a,l) Pirene	< 0.01	mg/Kg SS	0,1	mg/Kg SS	settembre 2017	05/09/2017	08:30	Labo Consult srl	Dimms srl	
33	SUO05_02	SUO05_02a	17LA00048	SUO05	0,00	0,40	m	ante operam	suolo	parametri fisico-chimici	Gascromatografo MS	DM 13/09/1999 - Metodo I.1 + D.Lgs. 152/06, Parte IV, Titolo V, All. 2	Estrazione solido liquido	LABO 03 Ed 11^ (2016)	suolo	Dibenzo (a,i) Pirene	< 0.01	mg/Kg SS	0,1	mg/Kg SS	settembre 2017	05/09/2017	08:30	Labo Consult srl	Dimms srl	
34	SUO05_02	SUO05_02a	17LA00048	SUO05	0,00	0,40	m	ante operam	suolo	parametri fisico-chimici	Gascromatografo MS	DM 13/09/1999 - Metodo I.1 + D.Lgs. 152/06, Parte IV, Titolo V, All. 2	Estrazione solido liquido	LABO 03 Ed 11^ (2016)	suolo	Dibenzo (a,h) Pirene	< 0.01	mg/Kg SS	0,1	mg/Kg SS	settembre 2017	05/09/2017	08:30	Labo Consult srl	Dimms srl	
35	SUO05_02	SUO05_02a	17LA00048	SUO05	0,00	0,40	m	ante operam	suolo	parametri fisico-chimici	Gascromatografo MS	DM 13/09/1999 - Metodo I.1 + D.Lgs. 152/06, Parte IV, Titolo V, All. 2	Estrazione solido liquido	LABO 03 Ed 11^ (2016)	suolo	Sommatoria policiclici aromatici	< 0.01	mg/Kg SS	10	mg/Kg SS	settembre 2017	05/09/2017	08:30	Labo Consult srl	Dimms srl	
36	SUO05_02	SUO05_02a	17LA00048	SUO05	0,00	0,40	m	ante operam	suolo	parametri fisico-chimici	Gascromatografo MS	DM 13/09/1999 - Metodo I.1 + D.Lgs. 152/06, Parte IV, Titolo V, All. 2	Estrazione solido liquido	LABO 03 Ed 11^ (2016)	suolo	Dibenzo (a,h) Antracene	< 0.01	mg/Kg SS	0,1	mg/Kg SS	settembre 2017	05/09/2017	08:30	Labo Consult srl	Dimms srl	
37	SUO05_02	SUO05_02a	17LA00048	SUO05	0,00	0,40	m	ante operam	suolo	parametri fisico-chimici	Gascromatografo MS	DM 13/09/1999 - Metodo I.1 + D.Lgs. 152/06, Parte IV, Titolo V, All. 2	Estrazione solido liquido	LABO 03 Ed 11^ (2016)	suolo	Indeno (1,2,3,cd) Pirene	< 0.01	mg/Kg SS	0,1	mg/Kg SS	settembre 2017	05/09/2017	08:30	Labo Consult srl	Dimms srl	
38	SUO05_02	SUO05_02a	17LA00048	SUO05	0,00	0,40	m	ante operam	suolo	parametri fisico-chimici	Gascromatografo MS	DM 13/09/1999 - Metodo I.1 + D.Lgs. 152/06, Parte IV, Titolo V, All. 2	Estrazione solido liquido	LABO 03 Ed 11^ (2016)	suolo	Pirene	< 0.01	mg/Kg SS	5	mg/Kg SS	settembre 2017	05/09/2017	08:30	Labo Consult srl	Dimms srl	
39	SUO05_02	SUO05_02a	17LA00048	SUO05	0,00	0,40	m	ante operam	suolo	parametri fisico-chimici	Gascromatografo MS	DM 13/09/1999 - Metodo I.1 + D.Lgs. 152/06, Parte IV, Titolo V, All. 2	Estrazione solido liquido	LABO 03 Ed 11^ (2016)	suolo	Alaclor	< 0.01	mg/Kg SS	0,1	mg/Kg SS	settembre 2017	05/09/2017	08:30	Labo Consult srl	Dimms srl	
40	SUO05_02	SUO05_02a	17LA00048	SUO05	0,00	0,40	m	ante operam	suolo	parametri fisico-chimici	Gascromatografo MS	DM 13/09/1999 - Metodo I.1 + D.Lgs. 152/06, Parte IV, Titolo V, All. 2	Estrazione solido liquido	EPA 8270D 2014	suolo	Aldrin	< 0.01	mg/Kg SS	10	mg/Kg SS	settembre 2017	05/09/2017	08:30	Labo Consult srl	Dimms srl	
41	SUO05_02	SUO05_02a	17LA00048	SUO05	0,00	0,40	m	ante operam	suolo	parametri fisico-chimici	Gascromatografo MS	DM 13/09/1999 - Metodo I.1 + D.Lgs. 152/06, Parte IV, Titolo V, All. 2	Estrazione solido liquido	EPA 8270D 2014	suolo	Atrazina	< 0.01	mg/Kg SS	0,01	mg/Kg SS	settembre 2017	05/09/2017	08:30	Labo Consult srl	Dimms srl	
42	SUO05_02	SUO05_02a	17LA00048	SUO05	0,00	0,40	m	ante operam	suolo	parametri fisico-chimici	Gascromatografo MS	DM 13/09/1999 - Metodo I.1 + D.Lgs. 152/06, Parte IV, Titolo V, All. 2	Estrazione solido liquido	EPA 8270D 2014	suolo	alfa-Esaclorocicloesano	< 0.01	mg/Kg SS	0,01	mg/Kg SS	settembre 2017	05/09/2017	08:30	Labo Consult srl	Dimms srl	
43	SUO05_02	SUO05_02a	17LA00048	SUO05	0,00	0,40	m	ante operam	suolo	parametri fisico-chimici	Gascromatografo MS	DM 13/09/1999 - Metodo I.1 + D.Lgs. 152/06, Parte IV, Titolo V, All. 2	Estrazione solido liquido	EPA 8270D 2014	suolo	beta-Esaclorocicloesano	< 0.01	mg/Kg SS	0,01	mg/Kg SS	settembre 2017	05/09/2017	08:30	Labo Consult srl	Dimms srl	
44	SUO05_02	SUO05_02a	17LA00048	SUO05	0,00	0,40	m	ante operam	suolo	parametri fisico-chimici	Gascromatografo MS	DM 13/09/1999 - Metodo I.1 + D.Lgs. 152/06, Parte IV, Titolo V, All. 2	Estrazione solido liquido	EPA 8270D 2014	suolo	gamma-Esaclorocicloesano (Lindano)	< 0.01	mg/Kg SS	0,01	mg/Kg SS	settembre 2017	05/09/2017	08:30	Labo Consult srl	Dimms srl	
45	SUO05_02	SUO05_02a	17LA00048	SUO05	0,00	0,40	m	ante operam	suolo	parametri fisico-chimici	Gascromatografo MS	DM 13/09/1999 - Metodo I.1 + D.Lgs. 152/06, Parte IV, Titolo V, All. 2	Estrazione solido liquido	EPA 8270D 2014	suolo	Clordano	< 0.01	mg/Kg SS	0,01	mg/Kg SS	settembre 2017	05/09/2017	08:30	Labo Consult srl	Dimms srl	
46	SUO05_02	SUO05_02a	17LA00048	SUO05	0,00	0,40	m	ante operam	suolo	parametri fisico-chimici	Gascromatografo MS	DM 13/09/1999 - Metodo I.1 + D.Lgs. 152/06, Parte IV, Titolo V, All. 2	Estrazione solido liquido	EPA 8270D 2014	suolo	DDD, DDE, DDT	< 0.01	mg/Kg SS	0,01	mg/Kg SS	settembre 2017	05/09/2017	08:30	Labo Consult srl	Dimms srl	
47	SUO05_02	SUO05_02a	17LA00048	SUO05	0,00	0,40	m	ante operam	suolo	parametri fisico-chimici	Gascromatografo MS	DM 13/09/1999 - Metodo I.1 + D.Lgs. 152/06, Parte IV, Titolo V, All. 2	Estrazione solido liquido	EPA 8270D 2014	suolo	Dieldrin (mg/kgss)	< 0.01	mg/Kg SS	0,01	mg/Kg SS	settembre 2017	05/09/2017	08:30	Labo Consult srl	Dimms srl	
48	SUO05_02	SUO05_02a	17LA00048	SUO05	0,00	0,40	m	ante operam	suolo	parametri fisico-chimici	Gascromatografo MS	DM 13/09/1999 - Metodo I.1 + D.Lgs. 152/06, Parte IV, Titolo V, All. 2	Estrazione solido liquido	EPA 8270D 2014	suolo	Endrin	< 0.01	mg/Kg SS	0,01	mg/Kg SS	settembre 2017	05/09/2017	08:30	Labo Consult srl	Dimms srl	
49	SUO05_02	SUO05_02a	17LA00048	SUO05	0,00	0,40	m	ante operam	suolo	parametri fisico-chimici	Gascromatografo MS	DM 13/09/1999 - Metodo I.1 + D.Lgs. 152/06, Parte IV, Titolo V, All. 2	Estrazione solido liquido	LABO 04 Ed.08^ (2016)	suolo	PCB	< 0.01	mg/Kg SS	0,06	mg/Kg SS	settembre 2017	05/09/2017	08:30	Labo Consult srl	Dimms srl	

CODICE RILIEVO SUO05_02 - Settembre 2017

CODICE CAMPIONE SUO05_02b

id.	Codice rilievo	Codice Campione	Codice rapporto di prova	Codice stazione	Profondità intervallo campionamento (min)	Profondità intervallo campionamento (max)	Unità misura profondità campionamento	fase di monitoraggio	componente monitorata	tipo rilievo/misura	strumentazione / attrezzatura	metodo / procedura campionamento	metodo preparazione campione (laboratorio)	metodo analisi campione	matrice ambientale	nome analita/parametro	valore analita/parametro	unità di misura analita/parametro	Soglia/limite di legge (dell'analita/parametro)	unità di misura soglia/limite di legge	campagna di monitoraggio	data (data prelievo campione)	ora (legale) prelievo campione	laboratorio	soggetto incaricato	note
1	SUO05_02	SUO05_02b	17LA00049	SUO05	0,40	1,00	m	ante operam	suolo	parametri fisico-chimici	Stufa	DM 13/09/1999 - Metodo I.1 + D.Lgs. 152/06, Parte IV, Titolo V, All. 2	Setacciatura	CNR IRSA 2 Q 64 Vol 2 1984	suolo	Residuo a 105°C	96,4	%	-	%	settembre 2017	05/09/2017	08:30	Labo Consult srl	Dimms srl	
2	SUO05_02	SUO05_02b	17LA00049	SUO05	0,40	1,00	m	ante operam	suolo	parametri fisico-chimici	Setaccio	DM 13/09/1999 - Metodo I.1 + D.Lgs. 152/06, Parte IV, Titolo V, All. 2	Setacciatura	DM 13/09/1999 SO n°185 GU n°248 21/10/1999 Met II.1	suolo	Frazione inferiore a 2 mm	46,8	%	-	%	settembre 2017	05/09/2017	08:30	Labo Consult srl	Dimms srl	
3	SUO05_02	SUO05_02b	17LA00049	SUO05	0,40	1,00	m	ante operam	suolo	parametri fisico-chimici	TITOLAZIONE	DM 13/09/1999 - Metodo I.1 + D.Lgs. 152/06, Parte IV, Titolo V, All. 2	DM 13/09/1999 SO n°185 GU n°248 21/10/1999 Met VII.3	DM 13/09/1999 SO n°185 GU n°248 21/10/1999 Met VII.3	suolo	Carbonio organico totale	9	% SS	-	% SS	settembre 2017	05/09/2017	08:30	Labo Consult srl	Dimms srl	
4	SUO05_02	SUO05_02b	17LA00049	SUO05	0,40	1,00	m	ante operam	suolo	parametri fisico-chimici	Spettrofotometro UV	DM 13/09/1999 - Metodo I.1 + D.Lgs. 152/06, Parte IV, Titolo V, All. 2	CNR IRSA 16 Q 64 Vol 3 1986	CNR IRSA 16 Q 64 Vol 3 1986	suolo	Cromo VI	< 2	mg/Kg SS	2	mg/Kg SS	settembre 2017	05/09/2017	08:30	Labo Consult srl	Dimms srl	
5	SUO05_02	SUO05_02b	17LA00049	SUO05	0,40	1,00	m	ante operam	suolo	parametri fisico-chimici	pHmetro	DM 13/09/1999 - Metodo I.1 + D.Lgs. 152/06, Parte IV, Titolo V, All. 2	CNR IRSA 1 Q 64 Vol 3 1985	CNR IRSA 1 Q 64 Vol 3 1985	suolo	pH	8	mg/Kg SS	-	mg/Kg SS	settembre 2017	05/09/2017	08:30	Labo Consult srl	Dimms srl	
6	SUO05_02	SUO05_02b	17LA00049	SUO05	0,40	1,00	m	ante operam	suolo	parametri fisico-chimici	Spettrofotometro ICP-OES	DM 13/09/1999 - Metodo I.1 + D.Lgs. 152/06, Parte IV, Titolo V, All. 2	Mineralizzazione digestore a microonde	LABO 09 Ed.09^ (2016)	suolo	Alluminio	8274	mg/Kg SS	-	mg/Kg SS	settembre 2017	05/09/2017	08:30	Labo Consult srl	Dimms srl	
7	SUO05_02	SUO05_02b	17LA00049	SUO05	0,40	1,00	m	ante operam	suolo	parametri fisico-chimici	Spettrofotometro ICP-OES	DM 13/09/1999 - Metodo I.1 + D.Lgs. 152/06, Parte IV, Titolo V, All. 2	Mineralizzazione digestore a microonde	LABO 09 Ed.09^ (2016)	suolo	Arsenico	4,9	mg/Kg SS	20	mg/Kg SS	settembre 2017	05/09/2017	08:30	Labo Consult srl	Dimms srl	
8	SUO05_02	SUO05_02b	17LA00049	SUO05	0,40	1,00	m	ante operam	suolo	parametri fisico-chimici	Spettrofotometro ICP-OES	DM 13/09/1999 - Metodo I.1 + D.Lgs. 152/06, Parte IV, Titolo V, All. 2	Mineralizzazione digestore a microonde	LABO 09 Ed.09^ (2016)	suolo	Cadmio	< 1	mg/Kg SS	2	mg/Kg SS	settembre 2017	05/09/2017	08:30	Labo Consult srl	Dimms srl	
9	SUO05_02	SUO05_02b	17LA00049	SUO05	0,40	1,00	m	ante operam	suolo	parametri fisico-chimici	Spettrofotometro UV	DM 13/09/1999 - Metodo I.1 + D.Lgs. 152/06, Parte IV, Titolo V, All. 2	CNR IRSA 16 Q 64 Vol 3 1986	CNR IRSA 16 Q 64 Vol 3 1986	suolo	Cromo totale	16,1	mg/Kg SS	150	mg/Kg SS	settembre 2017	05/09/2017	08:30	Labo Consult srl	Dimms srl	
10	SUO05_02	SUO05_02b	17LA00049	SUO05	0,40	1,00	m	ante operam	suolo	parametri fisico-chimici	Spettrofotometro ICP-OES	DM 13/09/1999 - Metodo I.1 + D.Lgs. 152/06, Parte IV, Titolo V, All. 2	Mineralizzazione digestore a microonde	LABO 09 Ed.09^ (2016)	suolo	Ferro	11943	mg/Kg SS	-	mg/Kg SS	settembre 2017	05/09/2017	08:30	Labo Consult srl	Dimms srl	
11	SUO05_02	SUO05_02b	17LA00049	SUO05	0,40	1,00	m	ante operam	suolo	parametri fisico-chimici	Spettrofotometro ICP-OES	DM 13/09/1999 - Metodo I.1 + D.Lgs. 152/06, Parte IV, Titolo V, All. 2	EPA 6010D 2014	EPA 6010D 2014	suolo	Mercurio	< 0.5	mg/Kg SS	1	mg/Kg SS	settembre 2017	05/09/2017	08:30	Labo Consult srl	Dimms srl	
12	SUO05_02	SUO05_02b	17LA00049	SUO05	0,40	1,00	m	ante operam	suolo	parametri fisico-chimici	Spettrofotometro ICP-OES	DM 13/09/1999 - Metodo I.1 + D.Lgs. 152/06, Parte IV, Titolo V, All. 2	Mineralizzazione digestore a microonde	LABO 09 Ed.09^ (2016)	suolo	Nichel	13,1	mg/Kg SS	120	mg/Kg SS	settembre 2017	05/09/2017	08:30	Labo Consult srl	Dimms srl	
13	SUO05_02	SUO05_02b	17LA00049	SUO05	0,40	1,00	m	ante operam	suolo	parametri fisico-chimici	Spettrofotometro ICP-OES	DM 13/09/1999 - Metodo I.1 + D.Lgs. 152/06, Parte IV, Titolo V, All. 2	Mineralizzazione digestore a microonde	LABO 09 Ed.09^ (2016)	suolo	Piombo	< 5	mg/Kg SS	100	mg/Kg SS	settembre 2017	05/09/2017	08:30	Labo Consult srl	Dimms srl	
14	SUO05_02	SUO05_02b	17LA00049	SUO05	0,40	1,00	m	ante operam	suolo	parametri fisico-chimici	Spettrofotometro ICP-OES	DM 13/09/1999 - Metodo I.1 + D.Lgs. 152/06, Parte IV, Titolo V, All. 2	Mineralizzazione digestore a microonde	LABO 09 Ed.09^ (2016)	suolo	Rame	7,9	mg/Kg SS	120	mg/Kg SS	settembre 2017	05/09/2017	08:30	Labo Consult srl	Dimms srl	
15	SUO05_02	SUO05_02b	17LA00049	SUO05	0,40	1,00	m	ante operam	suolo	parametri fisico-chimici	Spettrofotometro ICP-OES	DM 13/09/1999 - Metodo I.1 + D.Lgs. 152/06, Parte IV, Titolo V, All. 2	Mineralizzazione digestore a microonde	LABO 09 Ed.09^ (2016)	suolo	Vanadio	15,7	mg/Kg SS	90	mg/Kg SS	settembre 2017	05/09/2017	08:30	Labo Consult srl	Dimms srl	
16	SUO05_02	SUO05_02b	17LA00049	SUO05	0,40	1,00	m	ante operam	suolo	parametri fisico-chimici	Spettrofotometro ICP-OES	DM 13/09/1999 - Metodo I.1 + D.Lgs. 152/06, Parte IV, Titolo V, All. 2	Mineralizzazione digestore a microonde	LABO 09 Ed.09^ (2016)	suolo	Zinco	21,3	mg/Kg SS	150	mg/Kg SS	settembre 2017	05/09/2017	08:30	Labo Consult srl	Dimms srl	
17	SUO05_02	SUO05_02b	17LA00049	SUO05	0,40	1,00	m	ante operam	suolo	parametri fisico-chimici	Gascromatografo SPT	DM 13/09/1999 - Metodo I.1 + D.Lgs. 152/06, Parte IV, Titolo V, All. 2	LABO 10 Ed.06^ (2016)	LABO 10 Ed.06^ (2016)	suolo	Idrocarburi leggeri C<12	< 1	mg/Kg SS	10	mg/Kg SS	settembre 2017	05/09/2017	08:30	Labo Consult srl	Dimms srl	
18	SUO05_02	SUO05_02b	17LA00049	SUO05	0,40	1,00	m	ante operam	suolo	parametri fisico-chimici	Gascromatografo MS	DM 13/09/1999 - Metodo I.1 + D.Lgs. 152/06, Parte IV, Titolo V, All. 2	Estrazione solido liquido	LABO 11 Ed.06^ (2016)	suolo	Idrocarburi pesanti C>12	< 20	mg/Kg SS	50	mg/Kg SS	settembre 2017	05/09/2017	08:30	Labo Consult srl	Dimms srl	
19	SUO05_02	SUO05_02b	17LA00049	SUO05	0,40	1,00	m	ante operam	suolo	parametri fisico-chimici	Gascromatografo SPT	DM 13/09/1999 - Metodo I.1 + D.Lgs. 152/06, Parte IV, Titolo V, All. 2	LABO 10 Ed.06^ (2016)	LABO 10 Ed.06^ (2016)	suolo	Benzene	< 0.01	mg/Kg SS	0,1	mg/Kg SS	settembre 2017	05/09/2017	08:30	Labo Consult srl	Dimms srl	
20	SUO05_02	SUO05_02b	17LA00049	SUO05	0,40	1,00	m	ante operam	suolo	parametri fisico-chimici	Gascromatografo SPT	DM 13/09/1999 - Metodo I.1 + D.Lgs. 152/06, Parte IV, Titolo V, All. 2	LABO 10 Ed.06^ (2016)	LABO 10 Ed.06^ (2016)	suolo	Etilbenzene	< 0.01	mg/Kg SS	0,5	mg/Kg SS	settembre 2017	05/09/2017	08:30	Labo Consult srl	Dimms srl	
21	SUO05_02	SUO05_02b	17LA00049	SUO05	0,40	1,00	m	ante operam	suolo	parametri fisico-chimici	Gascromatografo SPT	DM 13/09/1999 - Metodo I.1 + D.Lgs. 152/06, Parte IV, Titolo V, All. 2	LABO 10 Ed.06^ (2016)	LABO 10 Ed.06^ (2016)	suolo	Xilene (o,m,p)	< 0.01	mg/Kg SS	0,5	mg/Kg SS	settembre 2017	05/09/2017	08:30	Labo Consult srl	Dimms srl	
22	SUO05_02	SUO05_02b	17LA00049	SUO05	0,40	1,00	m	ante operam	suolo	parametri fisico-chimici	Gascromatografo SPT	DM 13/09/1999 - Metodo I.1 + D.Lgs. 152/06, Parte IV, Titolo V, All. 2	LABO 10 Ed.06^ (2016)	LABO 10 Ed.06^ (2016)	suolo	Stirene	< 0.01	mg/Kg SS	0,5	mg/Kg SS	settembre 2017	05/09/2017	08:30	Labo Consult srl	Dimms srl	
23	SUO05_02	SUO05_02b	17LA00049	SUO05	0,40	1,00	m	ante operam	suolo	parametri fisico-chimici	Gascromatografo SPT	DM 13/09/1999 - Metodo I.1 + D.Lgs. 152/06, Parte IV, Titolo V, All. 2	LABO 10 Ed.06^ (2016)	LABO 10 Ed.06^ (2016)	suolo	Toluene	< 0.01	mg/Kg SS	0,5	mg/Kg SS	settembre 2017	05/09/2017	08:30	Labo Consult srl	Dimms srl	
24	SUO05_02	SUO05_02b	17LA00049	SUO05	0,40	1,00	m	ante operam	suolo	parametri fisico-chimici	Gascromatografo SPT	DM 13/09/1999 - Metodo I.1 + D.Lgs. 152/06, Parte IV, Titolo V, All. 2	LABO 10 Ed.06^ (2016)	LABO 10 Ed.06^ (2016)	suolo	Solventi organici aromatici	< 0.01	mg/Kg SS	1	mg/Kg SS	settembre 2017	05/09/2017	08:30	Labo Consult srl	Dimms srl	
25	SUO05_02	SUO05_02b	17LA00049	SUO05	0,40	1,00	m	ante operam	suolo	parametri fisico-chimici	Gascromatografo SPT	DM 13/09/1999 - Metodo I.1 + D.Lgs. 152/06, Parte IV, Titolo V, All. 2	LABO 10 Ed.06^ (2016)	LABO 10 Ed.06^ (2016)	suolo	Benzo (a) Antracene	< 0.01	mg/Kg SS	0,5	mg/Kg SS	settembre 2017	05/09/2017	08:30	Labo Consult srl	Dimms srl	
26	SUO05_02	SUO05_02b	17LA00049	SUO05	0,40	1,00	m	ante operam	suolo	parametri fisico-chimici	Gascromatografo MS	DM 13/09/1999 - Metodo I.1 + D.Lgs. 152/06, Parte IV, Titolo V, All. 2	Estrazione solido liquido	LABO 03 Ed 11^ (2016)	suolo	Benzo (a) Pirene	< 0.01	mg/Kg SS	0,1	mg/Kg SS	settembre 2017	05/09/2017	08:30	Labo Consult srl	Dimms srl	

CODICE RILIEVO SUO05_02 - Settembre 2017

CODICE CAMPIONE SUO05_02b

id.	Codice rilievo	Codice Campione	Codice rapporto di prova	Codice stazione	Profondità intervallo campionamento (min)	Profondità intervallo campionamento (max)	Unità misura profondità campionamento	fase di monitoraggio	componente monitorata	tipo rilievo/misura	strumentazione / attrezzatura	metodo / procedura campionamento	metodo preparazione campione (laboratorio)	metodo analisi campione	matrice ambientale	nome analita/parametro	valore analita/parametro	unità di misura analita/parametro	Soglia/limite di legge (dell'analita/parametro)	unità di misura soglia/limite di legge	campagna di monitoraggio	data (data prelievo campione)	ora (legale) prelievo campione	laboratorio	soggetto incaricato	note
27	SUO05_02	SUO05_02b	17LA00049	SUO05	0,40	1,00	m	ante operam	suolo	parametri fisico-chimici	Gascromatografo MS	DM 13/09/1999 - Metodo I.1 + D.Lgs. 152/06, Parte IV, Titolo V, All. 2	Estrazione solido liquido	LABO 03 Ed 11^ (2016)	suolo	Benzo (b) Fluorantene	< 0.01	mg/Kg SS	0,5	mg/Kg SS	settembre 2017	05/09/2017	08:30	Labo Consult srl	Dimms srl	
28	SUO05_02	SUO05_02b	17LA00049	SUO05	0,40	1,00	m	ante operam	suolo	parametri fisico-chimici	Gascromatografo MS	DM 13/09/1999 - Metodo I.1 + D.Lgs. 152/06, Parte IV, Titolo V, All. 2	Estrazione solido liquido	LABO 03 Ed 11^ (2016)	suolo	Benzo (k) Fluorantene	< 0.01	mg/Kg SS	0,5	mg/Kg SS	settembre 2017	05/09/2017	08:30	Labo Consult srl	Dimms srl	
29	SUO05_02	SUO05_02b	17LA00049	SUO05	0,40	1,00	m	ante operam	suolo	parametri fisico-chimici	Gascromatografo MS	DM 13/09/1999 - Metodo I.1 + D.Lgs. 152/06, Parte IV, Titolo V, All. 2	Estrazione solido liquido	LABO 03 Ed 11^ (2016)	suolo	Benzo (g,h,i) Perilene	< 0.01	mg/Kg SS	0,1	mg/Kg SS	settembre 2017	05/09/2017	08:30	Labo Consult srl	Dimms srl	
30	SUO05_02	SUO05_02b	17LA00049	SUO05	0,40	1,00	m	ante operam	suolo	parametri fisico-chimici	Gascromatografo MS	DM 13/09/1999 - Metodo I.1 + D.Lgs. 152/06, Parte IV, Titolo V, All. 2	Estrazione solido liquido	LABO 03 Ed 11^ (2016)	suolo	Crisene	< 0.01	mg/Kg SS	5	mg/Kg SS	settembre 2017	05/09/2017	08:30	Labo Consult srl	Dimms srl	
31	SUO05_02	SUO05_02b	17LA00049	SUO05	0,40	1,00	m	ante operam	suolo	parametri fisico-chimici	Gascromatografo MS	DM 13/09/1999 - Metodo I.1 + D.Lgs. 152/06, Parte IV, Titolo V, All. 2	Estrazione solido liquido	LABO 03 Ed 11^ (2016)	suolo	Dibenzo (a,e) Pirene	< 0.01	mg/Kg SS	0,1	mg/Kg SS	settembre 2017	05/09/2017	08:30	Labo Consult srl	Dimms srl	
32	SUO05_02	SUO05_02b	17LA00049	SUO05	0,40	1,00	m	ante operam	suolo	parametri fisico-chimici	Gascromatografo MS	DM 13/09/1999 - Metodo I.1 + D.Lgs. 152/06, Parte IV, Titolo V, All. 2	Estrazione solido liquido	LABO 03 Ed 11^ (2016)	suolo	Dibenzo (a,l) Pirene	< 0.01	mg/Kg SS	0,1	mg/Kg SS	settembre 2017	05/09/2017	08:30	Labo Consult srl	Dimms srl	
33	SUO05_02	SUO05_02b	17LA00049	SUO05	0,40	1,00	m	ante operam	suolo	parametri fisico-chimici	Gascromatografo MS	DM 13/09/1999 - Metodo I.1 + D.Lgs. 152/06, Parte IV, Titolo V, All. 2	Estrazione solido liquido	LABO 03 Ed 11^ (2016)	suolo	Dibenzo (a,i) Pirene	< 0.01	mg/Kg SS	0,1	mg/Kg SS	settembre 2017	05/09/2017	08:30	Labo Consult srl	Dimms srl	
34	SUO05_02	SUO05_02b	17LA00049	SUO05	0,40	1,00	m	ante operam	suolo	parametri fisico-chimici	Gascromatografo MS	DM 13/09/1999 - Metodo I.1 + D.Lgs. 152/06, Parte IV, Titolo V, All. 2	Estrazione solido liquido	LABO 03 Ed 11^ (2016)	suolo	Dibenzo (a,h) Pirene	< 0.01	mg/Kg SS	0,1	mg/Kg SS	settembre 2017	05/09/2017	08:30	Labo Consult srl	Dimms srl	
35	SUO05_02	SUO05_02b	17LA00049	SUO05	0,40	1,00	m	ante operam	suolo	parametri fisico-chimici	Gascromatografo MS	DM 13/09/1999 - Metodo I.1 + D.Lgs. 152/06, Parte IV, Titolo V, All. 2	Estrazione solido liquido	LABO 03 Ed 11^ (2016)	suolo	Sommatoria policiclici aromatici	< 0.01	mg/Kg SS	10	mg/Kg SS	settembre 2017	05/09/2017	08:30	Labo Consult srl	Dimms srl	
36	SUO05_02	SUO05_02b	17LA00049	SUO05	0,40	1,00	m	ante operam	suolo	parametri fisico-chimici	Gascromatografo MS	DM 13/09/1999 - Metodo I.1 + D.Lgs. 152/06, Parte IV, Titolo V, All. 2	Estrazione solido liquido	LABO 03 Ed 11^ (2016)	suolo	Dibenzo (a,h) Antracene	< 0.01	mg/Kg SS	0,1	mg/Kg SS	settembre 2017	05/09/2017	08:30	Labo Consult srl	Dimms srl	
37	SUO05_02	SUO05_02b	17LA00049	SUO05	0,40	1,00	m	ante operam	suolo	parametri fisico-chimici	Gascromatografo MS	DM 13/09/1999 - Metodo I.1 + D.Lgs. 152/06, Parte IV, Titolo V, All. 2	Estrazione solido liquido	LABO 03 Ed 11^ (2016)	suolo	Indeno (1,2,3,cd) Pirene	< 0.01	mg/Kg SS	0,1	mg/Kg SS	settembre 2017	05/09/2017	08:30	Labo Consult srl	Dimms srl	
38	SUO05_02	SUO05_02b	17LA00049	SUO05	0,40	1,00	m	ante operam	suolo	parametri fisico-chimici	Gascromatografo MS	DM 13/09/1999 - Metodo I.1 + D.Lgs. 152/06, Parte IV, Titolo V, All. 2	Estrazione solido liquido	LABO 03 Ed 11^ (2016)	suolo	Pirene	< 0.01	mg/Kg SS	5	mg/Kg SS	settembre 2017	05/09/2017	08:30	Labo Consult srl	Dimms srl	
39	SUO05_02	SUO05_02b	17LA00049	SUO05	0,40	1,00	m	ante operam	suolo	parametri fisico-chimici	Gascromatografo MS	DM 13/09/1999 - Metodo I.1 + D.Lgs. 152/06, Parte IV, Titolo V, All. 2	Estrazione solido liquido	LABO 03 Ed 11^ (2016)	suolo	Alaclor	< 0.01	mg/Kg SS	0,1	mg/Kg SS	settembre 2017	05/09/2017	08:30	Labo Consult srl	Dimms srl	
40	SUO05_02	SUO05_02b	17LA00049	SUO05	0,40	1,00	m	ante operam	suolo	parametri fisico-chimici	Gascromatografo MS	DM 13/09/1999 - Metodo I.1 + D.Lgs. 152/06, Parte IV, Titolo V, All. 2	Estrazione solido liquido	EPA 8270D 2014	suolo	Aldrin	< 0.01	mg/Kg SS	10	mg/Kg SS	settembre 2017	05/09/2017	08:30	Labo Consult srl	Dimms srl	
41	SUO05_02	SUO05_02b	17LA00049	SUO05	0,40	1,00	m	ante operam	suolo	parametri fisico-chimici	Gascromatografo MS	DM 13/09/1999 - Metodo I.1 + D.Lgs. 152/06, Parte IV, Titolo V, All. 2	Estrazione solido liquido	EPA 8270D 2014	suolo	Atrazina	< 0.01	mg/Kg SS	0,01	mg/Kg SS	settembre 2017	05/09/2017	08:30	Labo Consult srl	Dimms srl	
42	SUO05_02	SUO05_02b	17LA00049	SUO05	0,40	1,00	m	ante operam	suolo	parametri fisico-chimici	Gascromatografo MS	DM 13/09/1999 - Metodo I.1 + D.Lgs. 152/06, Parte IV, Titolo V, All. 2	Estrazione solido liquido	EPA 8270D 2014	suolo	alfa-Esaclorocicloesano	< 0.01	mg/Kg SS	0,01	mg/Kg SS	settembre 2017	05/09/2017	08:30	Labo Consult srl	Dimms srl	
43	SUO05_02	SUO05_02b	17LA00049	SUO05	0,40	1,00	m	ante operam	suolo	parametri fisico-chimici	Gascromatografo MS	DM 13/09/1999 - Metodo I.1 + D.Lgs. 152/06, Parte IV, Titolo V, All. 2	Estrazione solido liquido	EPA 8270D 2014	suolo	beta-Esaclorocicloesano	< 0.01	mg/Kg SS	0,01	mg/Kg SS	settembre 2017	05/09/2017	08:30	Labo Consult srl	Dimms srl	
44	SUO05_02	SUO05_02b	17LA00049	SUO05	0,40	1,00	m	ante operam	suolo	parametri fisico-chimici	Gascromatografo MS	DM 13/09/1999 - Metodo I.1 + D.Lgs. 152/06, Parte IV, Titolo V, All. 2	Estrazione solido liquido	EPA 8270D 2014	suolo	gamma-Esaclorocicloesano (Lindano)	< 0.01	mg/Kg SS	0,01	mg/Kg SS	settembre 2017	05/09/2017	08:30	Labo Consult srl	Dimms srl	
45	SUO05_02	SUO05_02b	17LA00049	SUO05	0,40	1,00	m	ante operam	suolo	parametri fisico-chimici	Gascromatografo MS	DM 13/09/1999 - Metodo I.1 + D.Lgs. 152/06, Parte IV, Titolo V, All. 2	Estrazione solido liquido	EPA 8270D 2014	suolo	Clordano	< 0.01	mg/Kg SS	0,01	mg/Kg SS	settembre 2017	05/09/2017	08:30	Labo Consult srl	Dimms srl	
46	SUO05_02	SUO05_02b	17LA00049	SUO05	0,40	1,00	m	ante operam	suolo	parametri fisico-chimici	Gascromatografo MS	DM 13/09/1999 - Metodo I.1 + D.Lgs. 152/06, Parte IV, Titolo V, All. 2	Estrazione solido liquido	EPA 8270D 2014	suolo	DDD, DDE, DDT	< 0.01	mg/Kg SS	0,01	mg/Kg SS	settembre 2017	05/09/2017	08:30	Labo Consult srl	Dimms srl	
47	SUO05_02	SUO05_02b	17LA00049	SUO05	0,40	1,00	m	ante operam	suolo	parametri fisico-chimici	Gascromatografo MS	DM 13/09/1999 - Metodo I.1 + D.Lgs. 152/06, Parte IV, Titolo V, All. 2	Estrazione solido liquido	EPA 8270D 2014	suolo	Dieldrin (mg/kgss)	< 0.01	mg/Kg SS	0,01	mg/Kg SS	settembre 2017	05/09/2017	08:30	Labo Consult srl	Dimms srl	
48	SUO05_02	SUO05_02b	17LA00049	SUO05	0,40	1,00	m	ante operam	suolo	parametri fisico-chimici	Gascromatografo MS	DM 13/09/1999 - Metodo I.1 + D.Lgs. 152/06, Parte IV, Titolo V, All. 2	Estrazione solido liquido	EPA 8270D 2014	suolo	Endrin	< 0.01	mg/Kg SS	0,01	mg/Kg SS	settembre 2017	05/09/2017	08:30	Labo Consult srl	Dimms srl	
49	SUO05_02	SUO05_02b	17LA00049	SUO05	0,40	1,00	m	ante operam	suolo	parametri fisico-chimici	Gascromatografo MS	DM 13/09/1999 - Metodo I.1 + D.Lgs. 152/06, Parte IV, Titolo V, All. 2	Estrazione solido liquido	LABO 04 Ed.08^ (2016)	suolo	PCB	< 0.01	mg/Kg SS	0,06	mg/Kg SS	settembre 2017	05/09/2017	08:30	Labo Consult srl	Dimms srl	

CODICE RILIEVO SUO05_02 - Settembre 2017

CODICE CAMPIONE SUO05_02c

id.	Codice rilievo	Codice Campione	Codice rapporto di prova	Codice stazione	Profondità intervallo campionamento (min)	Profondità intervallo campionamento (max)	Unità misura profondità campionamento	fase di monitoraggio	componente monitorata	tipo rilievo/misura	strumentazione / attrezzatura	metodo / procedura campionamento	metodo preparazione campione (laboratorio)	metodo analisi campione	matrice ambientale	nome analita/parametro	valore analita/parametro	unità di misura analita/parametro	Soglia/limite di legge (dell'analita/parametro)	unità di misura soglia/limite di legge	campagna di monitoraggio	data (data prelievo campione)	ora (legale) prelievo campione	laboratorio	soggetto incaricato	note
1	SUO05_02	SUO05_02c	17LA00050	SUO05	1,00	1,50	m	ante operam	suolo	parametri fisico-chimici	Stufa	DM 13/09/1999 - Metodo I.1 + D.Lgs. 152/06, Parte IV, Titolo V, All. 2	Setacciatura	CNR IRSA 2 Q 64 Vol 2 1984	suolo	Residuo a 105°C	96,4	%	-	%	settembre 2017	05/09/2017	08:30	Labo Consult srl	Dimms srl	
2	SUO05_02	SUO05_02c	17LA00050	SUO05	1,00	1,50	m	ante operam	suolo	parametri fisico-chimici	Setaccio	DM 13/09/1999 - Metodo I.1 + D.Lgs. 152/06, Parte IV, Titolo V, All. 2	Setacciatura	DM 13/09/1999 SO n°185 GU n°248 21/10/1999 Met II.1	suolo	Frazione inferiore a 2 mm	61,4	%	-	%	settembre 2017	05/09/2017	08:30	Labo Consult srl	Dimms srl	
3	SUO05_02	SUO05_02c	17LA00050	SUO05	1,00	1,50	m	ante operam	suolo	parametri fisico-chimici	TITOLAZIONE	DM 13/09/1999 - Metodo I.1 + D.Lgs. 152/06, Parte IV, Titolo V, All. 2	DM 13/09/1999 SO n°185 GU n°248 21/10/1999 Met VII.3	DM 13/09/1999 SO n°185 GU n°248 21/10/1999 Met VII.3	suolo	Carbonio organico totale	10,4	% SS	-	% SS	settembre 2017	05/09/2017	08:30	Labo Consult srl	Dimms srl	
4	SUO05_02	SUO05_02c	17LA00050	SUO05	1,00	1,50	m	ante operam	suolo	parametri fisico-chimici	Spettrofotometro UV	DM 13/09/1999 - Metodo I.1 + D.Lgs. 152/06, Parte IV, Titolo V, All. 2	CNR IRSA 16 Q 64 Vol 3 1986	CNR IRSA 16 Q 64 Vol 3 1986	suolo	Cromo VI	< 2	mg/Kg SS	2	mg/Kg SS	settembre 2017	05/09/2017	08:30	Labo Consult srl	Dimms srl	
5	SUO05_02	SUO05_02c	17LA00050	SUO05	1,00	1,50	m	ante operam	suolo	parametri fisico-chimici	pHmetro	DM 13/09/1999 - Metodo I.1 + D.Lgs. 152/06, Parte IV, Titolo V, All. 2	CNR IRSA 1 Q 64 Vol 3 1985	CNR IRSA 1 Q 64 Vol 3 1985	suolo	pH	8,1	mg/Kg SS	-	mg/Kg SS	settembre 2017	05/09/2017	08:30	Labo Consult srl	Dimms srl	
6	SUO05_02	SUO05_02c	17LA00050	SUO05	1,00	1,50	m	ante operam	suolo	parametri fisico-chimici	Spettrofotometro ICP-OES	DM 13/09/1999 - Metodo I.1 + D.Lgs. 152/06, Parte IV, Titolo V, All. 2	Mineralizzazione digestore a microonde	LABO 09 Ed.09^ (2016)	suolo	Alluminio	10806	mg/Kg SS	-	mg/Kg SS	settembre 2017	05/09/2017	08:30	Labo Consult srl	Dimms srl	
7	SUO05_02	SUO05_02c	17LA00050	SUO05	1,00	1,50	m	ante operam	suolo	parametri fisico-chimici	Spettrofotometro ICP-OES	DM 13/09/1999 - Metodo I.1 + D.Lgs. 152/06, Parte IV, Titolo V, All. 2	Mineralizzazione digestore a microonde	LABO 09 Ed.09^ (2016)	suolo	Arsenico	6,9	mg/Kg SS	20	mg/Kg SS	settembre 2017	05/09/2017	08:30	Labo Consult srl	Dimms srl	
8	SUO05_02	SUO05_02c	17LA00050	SUO05	1,00	1,50	m	ante operam	suolo	parametri fisico-chimici	Spettrofotometro ICP-OES	DM 13/09/1999 - Metodo I.1 + D.Lgs. 152/06, Parte IV, Titolo V, All. 2	Mineralizzazione digestore a microonde	LABO 09 Ed.09^ (2016)	suolo	Cadmio	< 1	mg/Kg SS	2	mg/Kg SS	settembre 2017	05/09/2017	08:30	Labo Consult srl	Dimms srl	
9	SUO05_02	SUO05_02c	17LA00050	SUO05	1,00	1,50	m	ante operam	suolo	parametri fisico-chimici	Spettrofotometro UV	DM 13/09/1999 - Metodo I.1 + D.Lgs. 152/06, Parte IV, Titolo V, All. 2	CNR IRSA 16 Q 64 Vol 3 1986	CNR IRSA 16 Q 64 Vol 3 1986	suolo	Cromo totale	21,1	mg/Kg SS	150	mg/Kg SS	settembre 2017	05/09/2017	08:30	Labo Consult srl	Dimms srl	
10	SUO05_02	SUO05_02c	17LA00050	SUO05	1,00	1,50	m	ante operam	suolo	parametri fisico-chimici	Spettrofotometro ICP-OES	DM 13/09/1999 - Metodo I.1 + D.Lgs. 152/06, Parte IV, Titolo V, All. 2	Mineralizzazione digestore a microonde	LABO 09 Ed.09^ (2016)	suolo	Ferro	15669	mg/Kg SS	-	mg/Kg SS	settembre 2017	05/09/2017	08:30	Labo Consult srl	Dimms srl	
11	SUO05_02	SUO05_02c	17LA00050	SUO05	1,00	1,50	m	ante operam	suolo	parametri fisico-chimici	Spettrofotometro ICP-OES	DM 13/09/1999 - Metodo I.1 + D.Lgs. 152/06, Parte IV, Titolo V, All. 2	EPA 6010D 2014	EPA 6010D 2014	suolo	Mercurio	< 0.5	mg/Kg SS	1	mg/Kg SS	settembre 2017	05/09/2017	08:30	Labo Consult srl	Dimms srl	
12	SUO05_02	SUO05_02c	17LA00050	SUO05	1,00	1,50	m	ante operam	suolo	parametri fisico-chimici	Spettrofotometro ICP-OES	DM 13/09/1999 - Metodo I.1 + D.Lgs. 152/06, Parte IV, Titolo V, All. 2	Mineralizzazione digestore a microonde	LABO 09 Ed.09^ (2016)	suolo	Nichel	17,7	mg/Kg SS	120	mg/Kg SS	settembre 2017	05/09/2017	08:30	Labo Consult srl	Dimms srl	
13	SUO05_02	SUO05_02c	17LA00050	SUO05	1,00	1,50	m	ante operam	suolo	parametri fisico-chimici	Spettrofotometro ICP-OES	DM 13/09/1999 - Metodo I.1 + D.Lgs. 152/06, Parte IV, Titolo V, All. 2	Mineralizzazione digestore a microonde	LABO 09 Ed.09^ (2016)	suolo	Piombo	< 5	mg/Kg SS	100	mg/Kg SS	settembre 2017	05/09/2017	08:30	Labo Consult srl	Dimms srl	
14	SUO05_02	SUO05_02c	17LA00050	SUO05	1,00	1,50	m	ante operam	suolo	parametri fisico-chimici	Spettrofotometro ICP-OES	DM 13/09/1999 - Metodo I.1 + D.Lgs. 152/06, Parte IV, Titolo V, All. 2	Mineralizzazione digestore a microonde	LABO 09 Ed.09^ (2016)	suolo	Rame	10,3	mg/Kg SS	120	mg/Kg SS	settembre 2017	05/09/2017	08:30	Labo Consult srl	Dimms srl	
15	SUO05_02	SUO05_02c	17LA00050	SUO05	1,00	1,50	m	ante operam	suolo	parametri fisico-chimici	Spettrofotometro ICP-OES	DM 13/09/1999 - Metodo I.1 + D.Lgs. 152/06, Parte IV, Titolo V, All. 2	Mineralizzazione digestore a microonde	LABO 09 Ed.09^ (2016)	suolo	Vanadio	20,6	mg/Kg SS	90	mg/Kg SS	settembre 2017	05/09/2017	08:30	Labo Consult srl	Dimms srl	
16	SUO05_02	SUO05_02c	17LA00050	SUO05	1,00	1,50	m	ante operam	suolo	parametri fisico-chimici	Spettrofotometro ICP-OES	DM 13/09/1999 - Metodo I.1 + D.Lgs. 152/06, Parte IV, Titolo V, All. 2	Mineralizzazione digestore a microonde	LABO 09 Ed.09^ (2016)	suolo	Zinco	28	mg/Kg SS	150	mg/Kg SS	settembre 2017	05/09/2017	08:30	Labo Consult srl	Dimms srl	
17	SUO05_02	SUO05_02c	17LA00050	SUO05	1,00	1,50	m	ante operam	suolo	parametri fisico-chimici	Gascromatografo SPT	DM 13/09/1999 - Metodo I.1 + D.Lgs. 152/06, Parte IV, Titolo V, All. 2	LABO 10 Ed.06^ (2016)	LABO 10 Ed.06^ (2016)	suolo	Idrocarburi leggeri C<12	< 1	mg/Kg SS	10	mg/Kg SS	settembre 2017	05/09/2017	08:30	Labo Consult srl	Dimms srl	
18	SUO05_02	SUO05_02c	17LA00050	SUO05	1,00	1,50	m	ante operam	suolo	parametri fisico-chimici	Gascromatografo MS	DM 13/09/1999 - Metodo I.1 + D.Lgs. 152/06, Parte IV, Titolo V, All. 2	Estrazione solido liquido	LABO 11 Ed.06^ (2016)	suolo	Idrocarburi pesanti C>12	< 20	mg/Kg SS	50	mg/Kg SS	settembre 2017	05/09/2017	08:30	Labo Consult srl	Dimms srl	
19	SUO05_02	SUO05_02c	17LA00050	SUO05	1,00	1,50	m	ante operam	suolo	parametri fisico-chimici	Gascromatografo SPT	DM 13/09/1999 - Metodo I.1 + D.Lgs. 152/06, Parte IV, Titolo V, All. 2	LABO 10 Ed.06^ (2016)	LABO 10 Ed.06^ (2016)	suolo	Benzene	< 0.01	mg/Kg SS	0,1	mg/Kg SS	settembre 2017	05/09/2017	08:30	Labo Consult srl	Dimms srl	
20	SUO05_02	SUO05_02c	17LA00050	SUO05	1,00	1,50	m	ante operam	suolo	parametri fisico-chimici	Gascromatografo SPT	DM 13/09/1999 - Metodo I.1 + D.Lgs. 152/06, Parte IV, Titolo V, All. 2	LABO 10 Ed.06^ (2016)	LABO 10 Ed.06^ (2016)	suolo	Etilbenzene	< 0.01	mg/Kg SS	0,5	mg/Kg SS	settembre 2017	05/09/2017	08:30	Labo Consult srl	Dimms srl	
21	SUO05_02	SUO05_02c	17LA00050	SUO05	1,00	1,50	m	ante operam	suolo	parametri fisico-chimici	Gascromatografo SPT	DM 13/09/1999 - Metodo I.1 + D.Lgs. 152/06, Parte IV, Titolo V, All. 2	LABO 10 Ed.06^ (2016)	LABO 10 Ed.06^ (2016)	suolo	Xilene (o,m,p)	< 0.01	mg/Kg SS	0,5	mg/Kg SS	settembre 2017	05/09/2017	08:30	Labo Consult srl	Dimms srl	
22	SUO05_02	SUO05_02c	17LA00050	SUO05	1,00	1,50	m	ante operam	suolo	parametri fisico-chimici	Gascromatografo SPT	DM 13/09/1999 - Metodo I.1 + D.Lgs. 152/06, Parte IV, Titolo V, All. 2	LABO 10 Ed.06^ (2016)	LABO 10 Ed.06^ (2016)	suolo	Stirene	< 0.01	mg/Kg SS	0,5	mg/Kg SS	settembre 2017	05/09/2017	08:30	Labo Consult srl	Dimms srl	
23	SUO05_02	SUO05_02c	17LA00050	SUO05	1,00	1,50	m	ante operam	suolo	parametri fisico-chimici	Gascromatografo SPT	DM 13/09/1999 - Metodo I.1 + D.Lgs. 152/06, Parte IV, Titolo V, All. 2	LABO 10 Ed.06^ (2016)	LABO 10 Ed.06^ (2016)	suolo	Toluene	< 0.01	mg/Kg SS	0,5	mg/Kg SS	settembre 2017	05/09/2017	08:30	Labo Consult srl	Dimms srl	
24	SUO05_02	SUO05_02c	17LA00050	SUO05	1,00	1,50	m	ante operam	suolo	parametri fisico-chimici	Gascromatografo SPT	DM 13/09/1999 - Metodo I.1 + D.Lgs. 152/06, Parte IV, Titolo V, All. 2	LABO 10 Ed.06^ (2016)	LABO 10 Ed.06^ (2016)	suolo	Solventi organici aromatici	< 0.01	mg/Kg SS	1	mg/Kg SS	settembre 2017	05/09/2017	08:30	Labo Consult srl	Dimms srl	
25	SUO05_02	SUO05_02c	17LA00050	SUO05	1,00	1,50	m	ante operam	suolo	parametri fisico-chimici	Gascromatografo SPT	DM 13/09/1999 - Metodo I.1 + D.Lgs. 152/06, Parte IV, Titolo V, All. 2	LABO 10 Ed.06^ (2016)	LABO 10 Ed.06^ (2016)	suolo	Benzo (a) Antracene	< 0.01	mg/Kg SS	0,5	mg/Kg SS	settembre 2017	05/09/2017	08:30	Labo Consult srl	Dimms srl	
26	SUO05_02	SUO05_02c	17LA00050	SUO05	1,00	1,50	m	ante operam	suolo	parametri fisico-chimici	Gascromatografo MS	DM 13/09/1999 - Metodo I.1 + D.Lgs. 152/06, Parte IV, Titolo V, All. 2	Estrazione solido liquido	LABO 03 Ed 11^ (2016)	suolo	Benzo (a) Pirene	< 0.01	mg/Kg SS	0,1	mg/Kg SS	settembre 2017	05/09/2017	08:30	Labo Consult srl	Dimms srl	

CODICE RILIEVO SUO05_02 - Settembre 2017

CODICE CAMPIONE SUO05_02c

id.	Codice rilievo	Codice Campione	Codice rapporto di prova	Codice stazione	Profondità intervallo campionamento (min)	Profondità intervallo campionamento (max)	Unità misura profondità campionamento	fase di monitoraggio	componente monitorata	tipo rilievo/misura	strumentazione / attrezzatura	metodo / procedura campionamento	metodo preparazione campione (laboratorio)	metodo analisi campione	matrice ambientale	nome analita/parametro	valore analita/parametro	unità di misura analita/parametro	Soglia/limite di legge (dell'analita/parametro)	unità di misura soglia/limite di legge	campagna di monitoraggio	data (data prelievo campione)	ora (legale) prelievo campione	laboratorio	soggetto incaricato	note
27	SUO05_02	SUO05_02c	17LA00050	SUO05	1,00	1,50	m	ante operam	suolo	parametri fisico-chimici	Gascromatografo MS	DM 13/09/1999 - Metodo I.1 + D.Lgs. 152/06, Parte IV, Titolo V, All. 2	Estrazione solido liquido	LABO 03 Ed 11^ (2016)	suolo	Benzo (b) Fluorantene	< 0.01	mg/Kg SS	0,5	mg/Kg SS	settembre 2017	05/09/2017	08:30	Labo Consult srl	Dimms srl	
28	SUO05_02	SUO05_02c	17LA00050	SUO05	1,00	1,50	m	ante operam	suolo	parametri fisico-chimici	Gascromatografo MS	DM 13/09/1999 - Metodo I.1 + D.Lgs. 152/06, Parte IV, Titolo V, All. 2	Estrazione solido liquido	LABO 03 Ed 11^ (2016)	suolo	Benzo (k) Fluorantene	< 0.01	mg/Kg SS	0,5	mg/Kg SS	settembre 2017	05/09/2017	08:30	Labo Consult srl	Dimms srl	
29	SUO05_02	SUO05_02c	17LA00050	SUO05	1,00	1,50	m	ante operam	suolo	parametri fisico-chimici	Gascromatografo MS	DM 13/09/1999 - Metodo I.1 + D.Lgs. 152/06, Parte IV, Titolo V, All. 2	Estrazione solido liquido	LABO 03 Ed 11^ (2016)	suolo	Benzo (g,h,i) Perilene	< 0.01	mg/Kg SS	0,1	mg/Kg SS	settembre 2017	05/09/2017	08:30	Labo Consult srl	Dimms srl	
30	SUO05_02	SUO05_02c	17LA00050	SUO05	1,00	1,50	m	ante operam	suolo	parametri fisico-chimici	Gascromatografo MS	DM 13/09/1999 - Metodo I.1 + D.Lgs. 152/06, Parte IV, Titolo V, All. 2	Estrazione solido liquido	LABO 03 Ed 11^ (2016)	suolo	Crisene	< 0.01	mg/Kg SS	5	mg/Kg SS	settembre 2017	05/09/2017	08:30	Labo Consult srl	Dimms srl	
31	SUO05_02	SUO05_02c	17LA00050	SUO05	1,00	1,50	m	ante operam	suolo	parametri fisico-chimici	Gascromatografo MS	DM 13/09/1999 - Metodo I.1 + D.Lgs. 152/06, Parte IV, Titolo V, All. 2	Estrazione solido liquido	LABO 03 Ed 11^ (2016)	suolo	Dibenzo (a,e) Pirene	< 0.01	mg/Kg SS	0,1	mg/Kg SS	settembre 2017	05/09/2017	08:30	Labo Consult srl	Dimms srl	
32	SUO05_02	SUO05_02c	17LA00050	SUO05	1,00	1,50	m	ante operam	suolo	parametri fisico-chimici	Gascromatografo MS	DM 13/09/1999 - Metodo I.1 + D.Lgs. 152/06, Parte IV, Titolo V, All. 2	Estrazione solido liquido	LABO 03 Ed 11^ (2016)	suolo	Dibenzo (a,l) Pirene	< 0.01	mg/Kg SS	0,1	mg/Kg SS	settembre 2017	05/09/2017	08:30	Labo Consult srl	Dimms srl	
33	SUO05_02	SUO05_02c	17LA00050	SUO05	1,00	1,50	m	ante operam	suolo	parametri fisico-chimici	Gascromatografo MS	DM 13/09/1999 - Metodo I.1 + D.Lgs. 152/06, Parte IV, Titolo V, All. 2	Estrazione solido liquido	LABO 03 Ed 11^ (2016)	suolo	Dibenzo (a,i) Pirene	< 0.01	mg/Kg SS	0,1	mg/Kg SS	settembre 2017	05/09/2017	08:30	Labo Consult srl	Dimms srl	
34	SUO05_02	SUO05_02c	17LA00050	SUO05	1,00	1,50	m	ante operam	suolo	parametri fisico-chimici	Gascromatografo MS	DM 13/09/1999 - Metodo I.1 + D.Lgs. 152/06, Parte IV, Titolo V, All. 2	Estrazione solido liquido	LABO 03 Ed 11^ (2016)	suolo	Dibenzo (a,h) Pirene	< 0.01	mg/Kg SS	0,1	mg/Kg SS	settembre 2017	05/09/2017	08:30	Labo Consult srl	Dimms srl	
35	SUO05_02	SUO05_02c	17LA00050	SUO05	1,00	1,50	m	ante operam	suolo	parametri fisico-chimici	Gascromatografo MS	DM 13/09/1999 - Metodo I.1 + D.Lgs. 152/06, Parte IV, Titolo V, All. 2	Estrazione solido liquido	LABO 03 Ed 11^ (2016)	suolo	Sommatoria policiclici aromatici	< 0.01	mg/Kg SS	10	mg/Kg SS	settembre 2017	05/09/2017	08:30	Labo Consult srl	Dimms srl	
36	SUO05_02	SUO05_02c	17LA00050	SUO05	1,00	1,50	m	ante operam	suolo	parametri fisico-chimici	Gascromatografo MS	DM 13/09/1999 - Metodo I.1 + D.Lgs. 152/06, Parte IV, Titolo V, All. 2	Estrazione solido liquido	LABO 03 Ed 11^ (2016)	suolo	Dibenzo (a,h) Antracene	< 0.01	mg/Kg SS	0,1	mg/Kg SS	settembre 2017	05/09/2017	08:30	Labo Consult srl	Dimms srl	
37	SUO05_02	SUO05_02c	17LA00050	SUO05	1,00	1,50	m	ante operam	suolo	parametri fisico-chimici	Gascromatografo MS	DM 13/09/1999 - Metodo I.1 + D.Lgs. 152/06, Parte IV, Titolo V, All. 2	Estrazione solido liquido	LABO 03 Ed 11^ (2016)	suolo	Indeno (1,2,3,cd) Pirene	< 0.01	mg/Kg SS	0,1	mg/Kg SS	settembre 2017	05/09/2017	08:30	Labo Consult srl	Dimms srl	
38	SUO05_02	SUO05_02c	17LA00050	SUO05	1,00	1,50	m	ante operam	suolo	parametri fisico-chimici	Gascromatografo MS	DM 13/09/1999 - Metodo I.1 + D.Lgs. 152/06, Parte IV, Titolo V, All. 2	Estrazione solido liquido	LABO 03 Ed 11^ (2016)	suolo	Pirene	< 0.01	mg/Kg SS	5	mg/Kg SS	settembre 2017	05/09/2017	08:30	Labo Consult srl	Dimms srl	
39	SUO05_02	SUO05_02c	17LA00050	SUO05	1,00	1,50	m	ante operam	suolo	parametri fisico-chimici	Gascromatografo MS	DM 13/09/1999 - Metodo I.1 + D.Lgs. 152/06, Parte IV, Titolo V, All. 2	Estrazione solido liquido	LABO 03 Ed 11^ (2016)	suolo	Alaclor	< 0.01	mg/Kg SS	0,1	mg/Kg SS	settembre 2017	05/09/2017	08:30	Labo Consult srl	Dimms srl	
40	SUO05_02	SUO05_02c	17LA00050	SUO05	1,00	1,50	m	ante operam	suolo	parametri fisico-chimici	Gascromatografo MS	DM 13/09/1999 - Metodo I.1 + D.Lgs. 152/06, Parte IV, Titolo V, All. 2	Estrazione solido liquido	EPA 8270D 2014	suolo	Aldrin	< 0.01	mg/Kg SS	10	mg/Kg SS	settembre 2017	05/09/2017	08:30	Labo Consult srl	Dimms srl	
41	SUO05_02	SUO05_02c	17LA00050	SUO05	1,00	1,50	m	ante operam	suolo	parametri fisico-chimici	Gascromatografo MS	DM 13/09/1999 - Metodo I.1 + D.Lgs. 152/06, Parte IV, Titolo V, All. 2	Estrazione solido liquido	EPA 8270D 2014	suolo	Atrazina	< 0.01	mg/Kg SS	0,01	mg/Kg SS	settembre 2017	05/09/2017	08:30	Labo Consult srl	Dimms srl	
42	SUO05_02	SUO05_02c	17LA00050	SUO05	1,00	1,50	m	ante operam	suolo	parametri fisico-chimici	Gascromatografo MS	DM 13/09/1999 - Metodo I.1 + D.Lgs. 152/06, Parte IV, Titolo V, All. 2	Estrazione solido liquido	EPA 8270D 2014	suolo	alfa-Esaclorocicloesano	< 0.01	mg/Kg SS	0,01	mg/Kg SS	settembre 2017	05/09/2017	08:30	Labo Consult srl	Dimms srl	
43	SUO05_02	SUO05_02c	17LA00050	SUO05	1,00	1,50	m	ante operam	suolo	parametri fisico-chimici	Gascromatografo MS	DM 13/09/1999 - Metodo I.1 + D.Lgs. 152/06, Parte IV, Titolo V, All. 2	Estrazione solido liquido	EPA 8270D 2014	suolo	beta-Esaclorocicloesano	< 0.01	mg/Kg SS	0,01	mg/Kg SS	settembre 2017	05/09/2017	08:30	Labo Consult srl	Dimms srl	
44	SUO05_02	SUO05_02c	17LA00050	SUO05	1,00	1,50	m	ante operam	suolo	parametri fisico-chimici	Gascromatografo MS	DM 13/09/1999 - Metodo I.1 + D.Lgs. 152/06, Parte IV, Titolo V, All. 2	Estrazione solido liquido	EPA 8270D 2014	suolo	gamma-Esaclorocicloesano (Lindano)	< 0.01	mg/Kg SS	0,01	mg/Kg SS	settembre 2017	05/09/2017	08:30	Labo Consult srl	Dimms srl	
45	SUO05_02	SUO05_02c	17LA00050	SUO05	1,00	1,50	m	ante operam	suolo	parametri fisico-chimici	Gascromatografo MS	DM 13/09/1999 - Metodo I.1 + D.Lgs. 152/06, Parte IV, Titolo V, All. 2	Estrazione solido liquido	EPA 8270D 2014	suolo	Clordano	< 0.01	mg/Kg SS	0,01	mg/Kg SS	settembre 2017	05/09/2017	08:30	Labo Consult srl	Dimms srl	
46	SUO05_02	SUO05_02c	17LA00050	SUO05	1,00	1,50	m	ante operam	suolo	parametri fisico-chimici	Gascromatografo MS	DM 13/09/1999 - Metodo I.1 + D.Lgs. 152/06, Parte IV, Titolo V, All. 2	Estrazione solido liquido	EPA 8270D 2014	suolo	DDD, DDE, DDT	< 0.01	mg/Kg SS	0,01	mg/Kg SS	settembre 2017	05/09/2017	08:30	Labo Consult srl	Dimms srl	
47	SUO05_02	SUO05_02c	17LA00050	SUO05	1,00	1,50	m	ante operam	suolo	parametri fisico-chimici	Gascromatografo MS	DM 13/09/1999 - Metodo I.1 + D.Lgs. 152/06, Parte IV, Titolo V, All. 2	Estrazione solido liquido	EPA 8270D 2014	suolo	Dieldrin (mg/kgss)	< 0.01	mg/Kg SS	0,01	mg/Kg SS	settembre 2017	05/09/2017	08:30	Labo Consult srl	Dimms srl	
48	SUO05_02	SUO05_02c	17LA00050	SUO05	1,00	1,50	m	ante operam	suolo	parametri fisico-chimici	Gascromatografo MS	DM 13/09/1999 - Metodo I.1 + D.Lgs. 152/06, Parte IV, Titolo V, All. 2	Estrazione solido liquido	EPA 8270D 2014	suolo	Endrin	< 0.01	mg/Kg SS	0,01	mg/Kg SS	settembre 2017	05/09/2017	08:30	Labo Consult srl	Dimms srl	
49	SUO05_02	SUO05_02c	17LA00050	SUO05	1,00	1,50	m	ante operam	suolo	parametri fisico-chimici	Gascromatografo MS	DM 13/09/1999 - Metodo I.1 + D.Lgs. 152/06, Parte IV, Titolo V, All. 2	Estrazione solido liquido	LABO 04 Ed.08^ (2016)	suolo	PCB	< 0.01	mg/Kg SS	0,06	mg/Kg SS	settembre 2017	05/09/2017	08:30	Labo Consult srl	Dimms srl	

CODICE RILIEVO SUO06_02 - Settembre 2017

CODICE CAMPIONE SUO06_02a

id.	Codice rilievo	Codice Campione	Codice rapporto di prova	Codice stazione	Profondità intervallo campionamento (min)	Profondità intervallo campionamento (max)	Unità misura profondità campionamento	fase di monitoraggio	componente monitorata	tipo rilievo/misura	strumentazione / attrezzatura	metodo / procedura campionamento	metodo preparazione campione (laboratorio)	metodo analisi campione	matrice ambientale	nome analita/parametro	valore analita/parametro	unità di misura analita/parametro	Soglia/limite di legge (dell'analita/parametro)	unità di misura soglia/limite di legge	campagna di monitoraggio	data (data prelievo campione)	ora (legale) prelievo campione	laboratorio	soggetto incaricato	note
1	SUO06_02	SUO06_02a	17LA00051	SUO06	0,00	0,40	m	ante operam	suolo	parametri fisico-chimici	Stufa	DM 13/09/1999 - Metodo I.1 + D.Lgs. 152/06, Parte IV, Titolo V, All. 2	Setacciatura	CNR IRSA 2 Q 64 Vol 2 1984	suolo	Residuo a 105°C	94	%	-	%	settembre 2017	05/09/2017	08:30	Labo Consult srl	Dimms srl	
2	SUO06_02	SUO06_02a	17LA00051	SUO06	0,00	0,40	m	ante operam	suolo	parametri fisico-chimici	Setaccio	DM 13/09/1999 - Metodo I.1 + D.Lgs. 152/06, Parte IV, Titolo V, All. 2	Setacciatura	DM 13/09/1999 SO n°185 GU n°248 21/10/1999 Met II.1	suolo	Frazione inferiore a 2 mm	66,9	%	-	%	settembre 2017	05/09/2017	08:30	Labo Consult srl	Dimms srl	
3	SUO06_02	SUO06_02a	17LA00051	SUO06	0,00	0,40	m	ante operam	suolo	parametri fisico-chimici	TITOLAZIONE	DM 13/09/1999 - Metodo I.1 + D.Lgs. 152/06, Parte IV, Titolo V, All. 2	DM 13/09/1999 SO n°185 GU n°248 21/10/1999 Met VII.3	DM 13/09/1999 SO n°185 GU n°248 21/10/1999 Met VII.3	suolo	Carbonio organico totale	12,9	% SS	-	% SS	settembre 2017	05/09/2017	08:30	Labo Consult srl	Dimms srl	
4	SUO06_02	SUO06_02a	17LA00051	SUO06	0,00	0,40	m	ante operam	suolo	parametri fisico-chimici	Spettrofotometro UV	DM 13/09/1999 - Metodo I.1 + D.Lgs. 152/06, Parte IV, Titolo V, All. 2	CNR IRSA 16 Q 64 Vol 3 1986	CNR IRSA 16 Q 64 Vol 3 1986	suolo	Cromo VI	< 2	mg/Kg SS	2	mg/Kg SS	settembre 2017	05/09/2017	08:30	Labo Consult srl	Dimms srl	
5	SUO06_02	SUO06_02a	17LA00051	SUO06	0,00	0,40	m	ante operam	suolo	parametri fisico-chimici	pHmetro	DM 13/09/1999 - Metodo I.1 + D.Lgs. 152/06, Parte IV, Titolo V, All. 2	CNR IRSA 1 Q 64 Vol 3 1985	CNR IRSA 1 Q 64 Vol 3 1985	suolo	pH	8,2	mg/Kg SS	-	mg/Kg SS	settembre 2017	05/09/2017	08:30	Labo Consult srl	Dimms srl	
6	SUO06_02	SUO06_02a	17LA00051	SUO06	0,00	0,40	m	ante operam	suolo	parametri fisico-chimici	Spettrofotometro ICP-OES	DM 13/09/1999 - Metodo I.1 + D.Lgs. 152/06, Parte IV, Titolo V, All. 2	Mineralizzazione digestore a microonde	LABO 09 Ed.09^ (2016)	suolo	Alluminio	16163	mg/Kg SS	-	mg/Kg SS	settembre 2017	05/09/2017	08:30	Labo Consult srl	Dimms srl	
7	SUO06_02	SUO06_02a	17LA00051	SUO06	0,00	0,40	m	ante operam	suolo	parametri fisico-chimici	Spettrofotometro ICP-OES	DM 13/09/1999 - Metodo I.1 + D.Lgs. 152/06, Parte IV, Titolo V, All. 2	Mineralizzazione digestore a microonde	LABO 09 Ed.09^ (2016)	suolo	Arsenico	5,4	mg/Kg SS	20	mg/Kg SS	settembre 2017	05/09/2017	08:30	Labo Consult srl	Dimms srl	
8	SUO06_02	SUO06_02a	17LA00051	SUO06	0,00	0,40	m	ante operam	suolo	parametri fisico-chimici	Spettrofotometro ICP-OES	DM 13/09/1999 - Metodo I.1 + D.Lgs. 152/06, Parte IV, Titolo V, All. 2	Mineralizzazione digestore a microonde	LABO 09 Ed.09^ (2016)	suolo	Cadmio	< 1	mg/Kg SS	2	mg/Kg SS	settembre 2017	05/09/2017	08:30	Labo Consult srl	Dimms srl	
9	SUO06_02	SUO06_02a	17LA00051	SUO06	0,00	0,40	m	ante operam	suolo	parametri fisico-chimici	Spettrofotometro UV	DM 13/09/1999 - Metodo I.1 + D.Lgs. 152/06, Parte IV, Titolo V, All. 2	CNR IRSA 16 Q 64 Vol 3 1986	CNR IRSA 16 Q 64 Vol 3 1986	suolo	Cromo totale	25	mg/Kg SS	150	mg/Kg SS	settembre 2017	05/09/2017	08:30	Labo Consult srl	Dimms srl	
10	SUO06_02	SUO06_02a	17LA00051	SUO06	0,00	0,40	m	ante operam	suolo	parametri fisico-chimici	Spettrofotometro ICP-OES	DM 13/09/1999 - Metodo I.1 + D.Lgs. 152/06, Parte IV, Titolo V, All. 2	Mineralizzazione digestore a microonde	LABO 09 Ed.09^ (2016)	suolo	Ferro	21729	mg/Kg SS	-	mg/Kg SS	settembre 2017	05/09/2017	08:30	Labo Consult srl	Dimms srl	
11	SUO06_02	SUO06_02a	17LA00051	SUO06	0,00	0,40	m	ante operam	suolo	parametri fisico-chimici	Spettrofotometro ICP-OES	DM 13/09/1999 - Metodo I.1 + D.Lgs. 152/06, Parte IV, Titolo V, All. 2	EPA 6010D 2014	EPA 6010D 2014	suolo	Mercurio	< 0.5	mg/Kg SS	1	mg/Kg SS	settembre 2017	05/09/2017	08:30	Labo Consult srl	Dimms srl	
12	SUO06_02	SUO06_02a	17LA00051	SUO06	0,00	0,40	m	ante operam	suolo	parametri fisico-chimici	Spettrofotometro ICP-OES	DM 13/09/1999 - Metodo I.1 + D.Lgs. 152/06, Parte IV, Titolo V, All. 2	Mineralizzazione digestore a microonde	LABO 09 Ed.09^ (2016)	suolo	Nichel	20,3	mg/Kg SS	120	mg/Kg SS	settembre 2017	05/09/2017	08:30	Labo Consult srl	Dimms srl	
13	SUO06_02	SUO06_02a	17LA00051	SUO06	0,00	0,40	m	ante operam	suolo	parametri fisico-chimici	Spettrofotometro ICP-OES	DM 13/09/1999 - Metodo I.1 + D.Lgs. 152/06, Parte IV, Titolo V, All. 2	Mineralizzazione digestore a microonde	LABO 09 Ed.09^ (2016)	suolo	Piombo	< 5	mg/Kg SS	100	mg/Kg SS	settembre 2017	05/09/2017	08:30	Labo Consult srl	Dimms srl	
14	SUO06_02	SUO06_02a	17LA00051	SUO06	0,00	0,40	m	ante operam	suolo	parametri fisico-chimici	Spettrofotometro ICP-OES	DM 13/09/1999 - Metodo I.1 + D.Lgs. 152/06, Parte IV, Titolo V, All. 2	Mineralizzazione digestore a microonde	LABO 09 Ed.09^ (2016)	suolo	Rame	12,3	mg/Kg SS	120	mg/Kg SS	settembre 2017	05/09/2017	08:30	Labo Consult srl	Dimms srl	
15	SUO06_02	SUO06_02a	17LA00051	SUO06	0,00	0,40	m	ante operam	suolo	parametri fisico-chimici	Spettrofotometro ICP-OES	DM 13/09/1999 - Metodo I.1 + D.Lgs. 152/06, Parte IV, Titolo V, All. 2	Mineralizzazione digestore a microonde	LABO 09 Ed.09^ (2016)	suolo	Vanadio	24,1	mg/Kg SS	90	mg/Kg SS	settembre 2017	05/09/2017	08:30	Labo Consult srl	Dimms srl	
16	SUO06_02	SUO06_02a	17LA00051	SUO06	0,00	0,40	m	ante operam	suolo	parametri fisico-chimici	Spettrofotometro ICP-OES	DM 13/09/1999 - Metodo I.1 + D.Lgs. 152/06, Parte IV, Titolo V, All. 2	Mineralizzazione digestore a microonde	LABO 09 Ed.09^ (2016)	suolo	Zinco	34	mg/Kg SS	150	mg/Kg SS	settembre 2017	05/09/2017	08:30	Labo Consult srl	Dimms srl	
17	SUO06_02	SUO06_02a	17LA00051	SUO06	0,00	0,40	m	ante operam	suolo	parametri fisico-chimici	Gascromatografo SPT	DM 13/09/1999 - Metodo I.1 + D.Lgs. 152/06, Parte IV, Titolo V, All. 2	LABO 10 Ed.06^ (2016)	LABO 10 Ed.06^ (2016)	suolo	Idrocarburi leggeri C<12	< 1	mg/Kg SS	10	mg/Kg SS	settembre 2017	05/09/2017	08:30	Labo Consult srl	Dimms srl	
18	SUO06_02	SUO06_02a	17LA00051	SUO06	0,00	0,40	m	ante operam	suolo	parametri fisico-chimici	Gascromatografo MS	DM 13/09/1999 - Metodo I.1 + D.Lgs. 152/06, Parte IV, Titolo V, All. 2	Estrazione solido liquido	LABO 11 Ed.06^ (2016)	suolo	Idrocarburi pesanti C>12	< 20	mg/Kg SS	50	mg/Kg SS	settembre 2017	05/09/2017	08:30	Labo Consult srl	Dimms srl	
19	SUO06_02	SUO06_02a	17LA00051	SUO06	0,00	0,40	m	ante operam	suolo	parametri fisico-chimici	Gascromatografo SPT	DM 13/09/1999 - Metodo I.1 + D.Lgs. 152/06, Parte IV, Titolo V, All. 2	LABO 10 Ed.06^ (2016)	LABO 10 Ed.06^ (2016)	suolo	Benzene	< 0.01	mg/Kg SS	0,1	mg/Kg SS	settembre 2017	05/09/2017	08:30	Labo Consult srl	Dimms srl	
20	SUO06_02	SUO06_02a	17LA00051	SUO06	0,00	0,40	m	ante operam	suolo	parametri fisico-chimici	Gascromatografo SPT	DM 13/09/1999 - Metodo I.1 + D.Lgs. 152/06, Parte IV, Titolo V, All. 2	LABO 10 Ed.06^ (2016)	LABO 10 Ed.06^ (2016)	suolo	Etilbenzene	< 0.01	mg/Kg SS	0,5	mg/Kg SS	settembre 2017	05/09/2017	08:30	Labo Consult srl	Dimms srl	
21	SUO06_02	SUO06_02a	17LA00051	SUO06	0,00	0,40	m	ante operam	suolo	parametri fisico-chimici	Gascromatografo SPT	DM 13/09/1999 - Metodo I.1 + D.Lgs. 152/06, Parte IV, Titolo V, All. 2	LABO 10 Ed.06^ (2016)	LABO 10 Ed.06^ (2016)	suolo	Xilene (o,m,p)	< 0.01	mg/Kg SS	0,5	mg/Kg SS	settembre 2017	05/09/2017	08:30	Labo Consult srl	Dimms srl	
22	SUO06_02	SUO06_02a	17LA00051	SUO06	0,00	0,40	m	ante operam	suolo	parametri fisico-chimici	Gascromatografo SPT	DM 13/09/1999 - Metodo I.1 + D.Lgs. 152/06, Parte IV, Titolo V, All. 2	LABO 10 Ed.06^ (2016)	LABO 10 Ed.06^ (2016)	suolo	Stirene	< 0.01	mg/Kg SS	0,5	mg/Kg SS	settembre 2017	05/09/2017	08:30	Labo Consult srl	Dimms srl	
23	SUO06_02	SUO06_02a	17LA00051	SUO06	0,00	0,40	m	ante operam	suolo	parametri fisico-chimici	Gascromatografo SPT	DM 13/09/1999 - Metodo I.1 + D.Lgs. 152/06, Parte IV, Titolo V, All. 2	LABO 10 Ed.06^ (2016)	LABO 10 Ed.06^ (2016)	suolo	Toluene	< 0.01	mg/Kg SS	0,5	mg/Kg SS	settembre 2017	05/09/2017	08:30	Labo Consult srl	Dimms srl	
24	SUO06_02	SUO06_02a	17LA00051	SUO06	0,00	0,40	m	ante operam	suolo	parametri fisico-chimici	Gascromatografo SPT	DM 13/09/1999 - Metodo I.1 + D.Lgs. 152/06, Parte IV, Titolo V, All. 2	LABO 10 Ed.06^ (2016)	LABO 10 Ed.06^ (2016)	suolo	Solventi organici aromatici	< 0.01	mg/Kg SS	1	mg/Kg SS	settembre 2017	05/09/2017	08:30	Labo Consult srl	Dimms srl	
25	SUO06_02	SUO06_02a	17LA00051	SUO06	0,00	0,40	m	ante operam	suolo	parametri fisico-chimici	Gascromatografo SPT	DM 13/09/1999 - Metodo I.1 + D.Lgs. 152/06, Parte IV, Titolo V, All. 2	LABO 10 Ed.06^ (2016)	LABO 10 Ed.06^ (2016)	suolo	Benzo (a) Antracene	< 0.01	mg/Kg SS	0,5	mg/Kg SS	settembre 2017	05/09/2017	08:30	Labo Consult srl	Dimms srl	
26	SUO06_02	SUO06_02a	17LA00051	SUO06	0,00	0,40	m	ante operam	suolo	parametri fisico-chimici	Gascromatografo MS	DM 13/09/1999 - Metodo I.1 + D.Lgs. 152/06, Parte IV, Titolo V, All. 2	Estrazione solido liquido	LABO 03 Ed 11^ (2016)	suolo	Benzo (a) Pirene	< 0.01	mg/Kg SS	0,1	mg/Kg SS	settembre 2017	05/09/2017	08:30	Labo Consult srl	Dimms srl	

CODICE RILIEVO SUO06_02 - Settembre 2017

CODICE CAMPIONE SUO06_02a

id.	Codice rilievo	Codice Campione	Codice rapporto di prova	Codice stazione	Profondità intervallo campionamento (min)	Profondità intervallo campionamento (max)	Unità misura profondità campionamento	fase di monitoraggio	componente monitorata	tipo rilievo/misura	strumentazione / attrezzatura	metodo / procedura campionamento	metodo preparazione campione (laboratorio)	metodo analisi campione	matrice ambientale	nome analita/parametro	valore analita/parametro	unità di misura analita/parametro	Soglia/limite di legge (dell'analita/parametro)	unità di misura soglia/limite di legge	campagna di monitoraggio	data (data prelievo campione)	ora (legale) prelievo campione	laboratorio	soggetto incaricato	note
27	SUO06_02	SUO06_02a	17LA00051	SUO06	0,00	0,40	m	ante operam	suolo	parametri fisico-chimici	Gascromatografo MS	DM 13/09/1999 - Metodo I.1 + D.Lgs. 152/06, Parte IV, Titolo V, All. 2	Estrazione solido liquido	LABO 03 Ed 11^ (2016)	suolo	Benzo (b) Fluorantene	< 0.01	mg/Kg SS	0,5	mg/Kg SS	settembre 2017	05/09/2017	08:30	Labo Consult srl	Dimms srl	
28	SUO06_02	SUO06_02a	17LA00051	SUO06	0,00	0,40	m	ante operam	suolo	parametri fisico-chimici	Gascromatografo MS	DM 13/09/1999 - Metodo I.1 + D.Lgs. 152/06, Parte IV, Titolo V, All. 2	Estrazione solido liquido	LABO 03 Ed 11^ (2016)	suolo	Benzo (k) Fluorantene	< 0.01	mg/Kg SS	0,5	mg/Kg SS	settembre 2017	05/09/2017	08:30	Labo Consult srl	Dimms srl	
29	SUO06_02	SUO06_02a	17LA00051	SUO06	0,00	0,40	m	ante operam	suolo	parametri fisico-chimici	Gascromatografo MS	DM 13/09/1999 - Metodo I.1 + D.Lgs. 152/06, Parte IV, Titolo V, All. 2	Estrazione solido liquido	LABO 03 Ed 11^ (2016)	suolo	Benzo (g,h,i) Perilene	< 0.01	mg/Kg SS	0,1	mg/Kg SS	settembre 2017	05/09/2017	08:30	Labo Consult srl	Dimms srl	
30	SUO06_02	SUO06_02a	17LA00051	SUO06	0,00	0,40	m	ante operam	suolo	parametri fisico-chimici	Gascromatografo MS	DM 13/09/1999 - Metodo I.1 + D.Lgs. 152/06, Parte IV, Titolo V, All. 2	Estrazione solido liquido	LABO 03 Ed 11^ (2016)	suolo	Crisene	< 0.01	mg/Kg SS	5	mg/Kg SS	settembre 2017	05/09/2017	08:30	Labo Consult srl	Dimms srl	
31	SUO06_02	SUO06_02a	17LA00051	SUO06	0,00	0,40	m	ante operam	suolo	parametri fisico-chimici	Gascromatografo MS	DM 13/09/1999 - Metodo I.1 + D.Lgs. 152/06, Parte IV, Titolo V, All. 2	Estrazione solido liquido	LABO 03 Ed 11^ (2016)	suolo	Dibenzo (a,e) Pirene	< 0.01	mg/Kg SS	0,1	mg/Kg SS	settembre 2017	05/09/2017	08:30	Labo Consult srl	Dimms srl	
32	SUO06_02	SUO06_02a	17LA00051	SUO06	0,00	0,40	m	ante operam	suolo	parametri fisico-chimici	Gascromatografo MS	DM 13/09/1999 - Metodo I.1 + D.Lgs. 152/06, Parte IV, Titolo V, All. 2	Estrazione solido liquido	LABO 03 Ed 11^ (2016)	suolo	Dibenzo (a,l) Pirene	< 0.01	mg/Kg SS	0,1	mg/Kg SS	settembre 2017	05/09/2017	08:30	Labo Consult srl	Dimms srl	
33	SUO06_02	SUO06_02a	17LA00051	SUO06	0,00	0,40	m	ante operam	suolo	parametri fisico-chimici	Gascromatografo MS	DM 13/09/1999 - Metodo I.1 + D.Lgs. 152/06, Parte IV, Titolo V, All. 2	Estrazione solido liquido	LABO 03 Ed 11^ (2016)	suolo	Dibenzo (a,i) Pirene	< 0.01	mg/Kg SS	0,1	mg/Kg SS	settembre 2017	05/09/2017	08:30	Labo Consult srl	Dimms srl	
34	SUO06_02	SUO06_02a	17LA00051	SUO06	0,00	0,40	m	ante operam	suolo	parametri fisico-chimici	Gascromatografo MS	DM 13/09/1999 - Metodo I.1 + D.Lgs. 152/06, Parte IV, Titolo V, All. 2	Estrazione solido liquido	LABO 03 Ed 11^ (2016)	suolo	Dibenzo (a,h) Pirene	< 0.01	mg/Kg SS	0,1	mg/Kg SS	settembre 2017	05/09/2017	08:30	Labo Consult srl	Dimms srl	
35	SUO06_02	SUO06_02a	17LA00051	SUO06	0,00	0,40	m	ante operam	suolo	parametri fisico-chimici	Gascromatografo MS	DM 13/09/1999 - Metodo I.1 + D.Lgs. 152/06, Parte IV, Titolo V, All. 2	Estrazione solido liquido	LABO 03 Ed 11^ (2016)	suolo	Sommatoria policiclici aromatici	< 0.01	mg/Kg SS	10	mg/Kg SS	settembre 2017	05/09/2017	08:30	Labo Consult srl	Dimms srl	
36	SUO06_02	SUO06_02a	17LA00051	SUO06	0,00	0,40	m	ante operam	suolo	parametri fisico-chimici	Gascromatografo MS	DM 13/09/1999 - Metodo I.1 + D.Lgs. 152/06, Parte IV, Titolo V, All. 2	Estrazione solido liquido	LABO 03 Ed 11^ (2016)	suolo	Dibenzo (a,h) Antracene	< 0.01	mg/Kg SS	0,1	mg/Kg SS	settembre 2017	05/09/2017	08:30	Labo Consult srl	Dimms srl	
37	SUO06_02	SUO06_02a	17LA00051	SUO06	0,00	0,40	m	ante operam	suolo	parametri fisico-chimici	Gascromatografo MS	DM 13/09/1999 - Metodo I.1 + D.Lgs. 152/06, Parte IV, Titolo V, All. 2	Estrazione solido liquido	LABO 03 Ed 11^ (2016)	suolo	Indeno (1,2,3,cd) Pirene	< 0.01	mg/Kg SS	0,1	mg/Kg SS	settembre 2017	05/09/2017	08:30	Labo Consult srl	Dimms srl	
38	SUO06_02	SUO06_02a	17LA00051	SUO06	0,00	0,40	m	ante operam	suolo	parametri fisico-chimici	Gascromatografo MS	DM 13/09/1999 - Metodo I.1 + D.Lgs. 152/06, Parte IV, Titolo V, All. 2	Estrazione solido liquido	LABO 03 Ed 11^ (2016)	suolo	Pirene	< 0.01	mg/Kg SS	5	mg/Kg SS	settembre 2017	05/09/2017	08:30	Labo Consult srl	Dimms srl	
39	SUO06_02	SUO06_02a	17LA00051	SUO06	0,00	0,40	m	ante operam	suolo	parametri fisico-chimici	Gascromatografo MS	DM 13/09/1999 - Metodo I.1 + D.Lgs. 152/06, Parte IV, Titolo V, All. 2	Estrazione solido liquido	LABO 03 Ed 11^ (2016)	suolo	Alaclor	< 0.01	mg/Kg SS	0,1	mg/Kg SS	settembre 2017	05/09/2017	08:30	Labo Consult srl	Dimms srl	
40	SUO06_02	SUO06_02a	17LA00051	SUO06	0,00	0,40	m	ante operam	suolo	parametri fisico-chimici	Gascromatografo MS	DM 13/09/1999 - Metodo I.1 + D.Lgs. 152/06, Parte IV, Titolo V, All. 2	Estrazione solido liquido	EPA 8270D 2014	suolo	Aldrin	< 0.01	mg/Kg SS	10	mg/Kg SS	settembre 2017	05/09/2017	08:30	Labo Consult srl	Dimms srl	
41	SUO06_02	SUO06_02a	17LA00051	SUO06	0,00	0,40	m	ante operam	suolo	parametri fisico-chimici	Gascromatografo MS	DM 13/09/1999 - Metodo I.1 + D.Lgs. 152/06, Parte IV, Titolo V, All. 2	Estrazione solido liquido	EPA 8270D 2014	suolo	Atrazina	< 0.01	mg/Kg SS	0,01	mg/Kg SS	settembre 2017	05/09/2017	08:30	Labo Consult srl	Dimms srl	
42	SUO06_02	SUO06_02a	17LA00051	SUO06	0,00	0,40	m	ante operam	suolo	parametri fisico-chimici	Gascromatografo MS	DM 13/09/1999 - Metodo I.1 + D.Lgs. 152/06, Parte IV, Titolo V, All. 2	Estrazione solido liquido	EPA 8270D 2014	suolo	alfa-Esaclorocicloesano	< 0.01	mg/Kg SS	0,01	mg/Kg SS	settembre 2017	05/09/2017	08:30	Labo Consult srl	Dimms srl	
43	SUO06_02	SUO06_02a	17LA00051	SUO06	0,00	0,40	m	ante operam	suolo	parametri fisico-chimici	Gascromatografo MS	DM 13/09/1999 - Metodo I.1 + D.Lgs. 152/06, Parte IV, Titolo V, All. 2	Estrazione solido liquido	EPA 8270D 2014	suolo	beta-Esaclorocicloesano	< 0.01	mg/Kg SS	0,01	mg/Kg SS	settembre 2017	05/09/2017	08:30	Labo Consult srl	Dimms srl	
44	SUO06_02	SUO06_02a	17LA00051	SUO06	0,00	0,40	m	ante operam	suolo	parametri fisico-chimici	Gascromatografo MS	DM 13/09/1999 - Metodo I.1 + D.Lgs. 152/06, Parte IV, Titolo V, All. 2	Estrazione solido liquido	EPA 8270D 2014	suolo	gamma-Esaclorocicloesano (Lindano)	< 0.01	mg/Kg SS	0,01	mg/Kg SS	settembre 2017	05/09/2017	08:30	Labo Consult srl	Dimms srl	
45	SUO06_02	SUO06_02a	17LA00051	SUO06	0,00	0,40	m	ante operam	suolo	parametri fisico-chimici	Gascromatografo MS	DM 13/09/1999 - Metodo I.1 + D.Lgs. 152/06, Parte IV, Titolo V, All. 2	Estrazione solido liquido	EPA 8270D 2014	suolo	Clordano	< 0.01	mg/Kg SS	0,01	mg/Kg SS	settembre 2017	05/09/2017	08:30	Labo Consult srl	Dimms srl	
46	SUO06_02	SUO06_02a	17LA00051	SUO06	0,00	0,40	m	ante operam	suolo	parametri fisico-chimici	Gascromatografo MS	DM 13/09/1999 - Metodo I.1 + D.Lgs. 152/06, Parte IV, Titolo V, All. 2	Estrazione solido liquido	EPA 8270D 2014	suolo	DDD, DDE, DDT	< 0.01	mg/Kg SS	0,01	mg/Kg SS	settembre 2017	05/09/2017	08:30	Labo Consult srl	Dimms srl	
47	SUO06_02	SUO06_02a	17LA00051	SUO06	0,00	0,40	m	ante operam	suolo	parametri fisico-chimici	Gascromatografo MS	DM 13/09/1999 - Metodo I.1 + D.Lgs. 152/06, Parte IV, Titolo V, All. 2	Estrazione solido liquido	EPA 8270D 2014	suolo	Dieldrin (mg/kgss)	< 0.01	mg/Kg SS	0,01	mg/Kg SS	settembre 2017	05/09/2017	08:30	Labo Consult srl	Dimms srl	
48	SUO06_02	SUO06_02a	17LA00051	SUO06	0,00	0,40	m	ante operam	suolo	parametri fisico-chimici	Gascromatografo MS	DM 13/09/1999 - Metodo I.1 + D.Lgs. 152/06, Parte IV, Titolo V, All. 2	Estrazione solido liquido	EPA 8270D 2014	suolo	Endrin	< 0.01	mg/Kg SS	0,01	mg/Kg SS	settembre 2017	05/09/2017	08:30	Labo Consult srl	Dimms srl	
49	SUO06_02	SUO06_02a	17LA00051	SUO06	0,00	0,40	m	ante operam	suolo	parametri fisico-chimici	Gascromatografo MS	DM 13/09/1999 - Metodo I.1 + D.Lgs. 152/06, Parte IV, Titolo V, All. 2	Estrazione solido liquido	LABO 04 Ed.08^ (2016)	suolo	PCB	< 0.01	mg/Kg SS	0,06	mg/Kg SS	settembre 2017	05/09/2017	08:30	Labo Consult srl	Dimms srl	

CODICE RILIEVO SUO06_02 - Settembre 2017

CODICE CAMPIONE SUO06_026

id.	Codice rilievo	Codice Campione	Codice rapporto di prova	Codice stazione	Profondità intervallo campionamento (min)	Profondità intervallo campionamento (max)	Unità misura profondità campionamento	fase di monitoraggio	componente monitorata	tipo rilievo/misura	strumentazione / attrezzatura	metodo / procedura campionamento	metodo preparazione campione (laboratorio)	metodo analisi campione	matrice ambientale	nome analita/parametro	valore analita/parametro	unità di misura analita/parametro	Soglia/limite di legge (dell'analita/parametro)	unità di misura soglia/limite di legge	campagna di monitoraggio	data (data prelievo campione)	ora (legale) prelievo campione	laboratorio	soggetto incaricato	note
1	SUO06_02	SUO06_02b	17LA00052	SUO06	0,40	1,00	m	ante operam	suolo	parametri fisico-chimici	Stufa	DM 13/09/1999 - Metodo I.1 + D.Lgs. 152/06, Parte IV, Titolo V, All. 2	Setacciatura	CNR IRSA 2 Q 64 Vol 2 1984	suolo	Residuo a 105°C	93,9	%	-	%	settembre 2017	05/09/2017	08:30	Labo Consult srl	Dimms srl	
2	SUO06_02	SUO06_02b	17LA00052	SUO06	0,40	1,00	m	ante operam	suolo	parametri fisico-chimici	Setaccio	DM 13/09/1999 - Metodo I.1 + D.Lgs. 152/06, Parte IV, Titolo V, All. 2	Setacciatura	DM 13/09/1999 SO n°185 GU n°248 21/10/1999 Met II.1	suolo	Frazione inferiore a 2 mm	62,4	%	-	%	settembre 2017	05/09/2017	08:30	Labo Consult srl	Dimms srl	
3	SUO06_02	SUO06_02b	17LA00052	SUO06	0,40	1,00	m	ante operam	suolo	parametri fisico-chimici	TITOLAZIONE	DM 13/09/1999 - Metodo I.1 + D.Lgs. 152/06, Parte IV, Titolo V, All. 2	DM 13/09/1999 SO n°185 GU n°248 21/10/1999 Met VII.3	DM 13/09/1999 SO n°185 GU n°248 21/10/1999 Met VII.3	suolo	Carbonio organico totale	12,3	% SS	-	% SS	settembre 2017	05/09/2017	08:30	Labo Consult srl	Dimms srl	
4	SUO06_02	SUO06_02b	17LA00052	SUO06	0,40	1,00	m	ante operam	suolo	parametri fisico-chimici	Spettrofotometro UV	DM 13/09/1999 - Metodo I.1 + D.Lgs. 152/06, Parte IV, Titolo V, All. 2	CNR IRSA 16 Q 64 Vol 3 1986	CNR IRSA 16 Q 64 Vol 3 1986	suolo	Cromo VI	< 2	mg/Kg SS	2	mg/Kg SS	settembre 2017	05/09/2017	08:30	Labo Consult srl	Dimms srl	
5	SUO06_02	SUO06_02b	17LA00052	SUO06	0,40	1,00	m	ante operam	suolo	parametri fisico-chimici	pHmetro	DM 13/09/1999 - Metodo I.1 + D.Lgs. 152/06, Parte IV, Titolo V, All. 2	CNR IRSA 1 Q 64 Vol 3 1985	CNR IRSA 1 Q 64 Vol 3 1985	suolo	pH	8,4	mg/Kg SS	-	mg/Kg SS	settembre 2017	05/09/2017	08:30	Labo Consult srl	Dimms srl	
6	SUO06_02	SUO06_02b	17LA00052	SUO06	0,40	1,00	m	ante operam	suolo	parametri fisico-chimici	Spettrofotometro ICP-OES	DM 13/09/1999 - Metodo I.1 + D.Lgs. 152/06, Parte IV, Titolo V, All. 2	Mineralizzazione digestore a microonde	LABO 09 Ed.09^ (2016)	suolo	Alluminio	12829	mg/Kg SS	-	mg/Kg SS	settembre 2017	05/09/2017	08:30	Labo Consult srl	Dimms srl	
7	SUO06_02	SUO06_02b	17LA00052	SUO06	0,40	1,00	m	ante operam	suolo	parametri fisico-chimici	Spettrofotometro ICP-OES	DM 13/09/1999 - Metodo I.1 + D.Lgs. 152/06, Parte IV, Titolo V, All. 2	Mineralizzazione digestore a microonde	LABO 09 Ed.09^ (2016)	suolo	Arsenico	4,5	mg/Kg SS	20	mg/Kg SS	settembre 2017	05/09/2017	08:30	Labo Consult srl	Dimms srl	
8	SUO06_02	SUO06_02b	17LA00052	SUO06	0,40	1,00	m	ante operam	suolo	parametri fisico-chimici	Spettrofotometro ICP-OES	DM 13/09/1999 - Metodo I.1 + D.Lgs. 152/06, Parte IV, Titolo V, All. 2	Mineralizzazione digestore a microonde	LABO 09 Ed.09^ (2016)	suolo	Cadmio	< 1	mg/Kg SS	2	mg/Kg SS	settembre 2017	05/09/2017	08:30	Labo Consult srl	Dimms srl	
9	SUO06_02	SUO06_02b	17LA00052	SUO06	0,40	1,00	m	ante operam	suolo	parametri fisico-chimici	Spettrofotometro UV	DM 13/09/1999 - Metodo I.1 + D.Lgs. 152/06, Parte IV, Titolo V, All. 2	CNR IRSA 16 Q 64 Vol 3 1986	CNR IRSA 16 Q 64 Vol 3 1986	suolo	Cromo totale	23,5	mg/Kg SS	150	mg/Kg SS	settembre 2017	05/09/2017	08:30	Labo Consult srl	Dimms srl	
10	SUO06_02	SUO06_02b	17LA00052	SUO06	0,40	1,00	m	ante operam	suolo	parametri fisico-chimici	Spettrofotometro ICP-OES	DM 13/09/1999 - Metodo I.1 + D.Lgs. 152/06, Parte IV, Titolo V, All. 2	Mineralizzazione digestore a microonde	LABO 09 Ed.09^ (2016)	suolo	Ferro	17173	mg/Kg SS	-	mg/Kg SS	settembre 2017	05/09/2017	08:30	Labo Consult srl	Dimms srl	
11	SUO06_02	SUO06_02b	17LA00052	SUO06	0,40	1,00	m	ante operam	suolo	parametri fisico-chimici	Spettrofotometro ICP-OES	DM 13/09/1999 - Metodo I.1 + D.Lgs. 152/06, Parte IV, Titolo V, All. 2	EPA 6010D 2014	EPA 6010D 2014	suolo	Mercurio	< 0.5	mg/Kg SS	1	mg/Kg SS	settembre 2017	05/09/2017	08:30	Labo Consult srl	Dimms srl	
12	SUO06_02	SUO06_02b	17LA00052	SUO06	0,40	1,00	m	ante operam	suolo	parametri fisico-chimici	Spettrofotometro ICP-OES	DM 13/09/1999 - Metodo I.1 + D.Lgs. 152/06, Parte IV, Titolo V, All. 2	Mineralizzazione digestore a microonde	LABO 09 Ed.09^ (2016)	suolo	Nichel	19	mg/Kg SS	120	mg/Kg SS	settembre 2017	05/09/2017	08:30	Labo Consult srl	Dimms srl	
13	SUO06_02	SUO06_02b	17LA00052	SUO06	0,40	1,00	m	ante operam	suolo	parametri fisico-chimici	Spettrofotometro ICP-OES	DM 13/09/1999 - Metodo I.1 + D.Lgs. 152/06, Parte IV, Titolo V, All. 2	Mineralizzazione digestore a microonde	LABO 09 Ed.09^ (2016)	suolo	Piombo	< 5	mg/Kg SS	100	mg/Kg SS	settembre 2017	05/09/2017	08:30	Labo Consult srl	Dimms srl	
14	SUO06_02	SUO06_02b	17LA00052	SUO06	0,40	1,00	m	ante operam	suolo	parametri fisico-chimici	Spettrofotometro ICP-OES	DM 13/09/1999 - Metodo I.1 + D.Lgs. 152/06, Parte IV, Titolo V, All. 2	Mineralizzazione digestore a microonde	LABO 09 Ed.09^ (2016)	suolo	Rame	11,5	mg/Kg SS	120	mg/Kg SS	settembre 2017	05/09/2017	08:30	Labo Consult srl	Dimms srl	
15	SUO06_02	SUO06_02b	17LA00052	SUO06	0,40	1,00	m	ante operam	suolo	parametri fisico-chimici	Spettrofotometro ICP-OES	DM 13/09/1999 - Metodo I.1 + D.Lgs. 152/06, Parte IV, Titolo V, All. 2	Mineralizzazione digestore a microonde	LABO 09 Ed.09^ (2016)	suolo	Vanadio	22,5	mg/Kg SS	90	mg/Kg SS	settembre 2017	05/09/2017	08:30	Labo Consult srl	Dimms srl	
16	SUO06_02	SUO06_02b	17LA00052	SUO06	0,40	1,00	m	ante operam	suolo	parametri fisico-chimici	Spettrofotometro ICP-OES	DM 13/09/1999 - Metodo I.1 + D.Lgs. 152/06, Parte IV, Titolo V, All. 2	Mineralizzazione digestore a microonde	LABO 09 Ed.09^ (2016)	suolo	Zinco	31	mg/Kg SS	150	mg/Kg SS	settembre 2017	05/09/2017	08:30	Labo Consult srl	Dimms srl	
17	SUO06_02	SUO06_02b	17LA00052	SUO06	0,40	1,00	m	ante operam	suolo	parametri fisico-chimici	Gascromatografo SPT	DM 13/09/1999 - Metodo I.1 + D.Lgs. 152/06, Parte IV, Titolo V, All. 2	LABO 10 Ed.06^ (2016)	LABO 10 Ed.06^ (2016)	suolo	Idrocarburi leggeri C<12	< 1	mg/Kg SS	10	mg/Kg SS	settembre 2017	05/09/2017	08:30	Labo Consult srl	Dimms srl	
18	SUO06_02	SUO06_02b	17LA00052	SUO06	0,40	1,00	m	ante operam	suolo	parametri fisico-chimici	Gascromatografo MS	DM 13/09/1999 - Metodo I.1 + D.Lgs. 152/06, Parte IV, Titolo V, All. 2	Estrazione solido liquido	LABO 11 Ed.06^ (2016)	suolo	Idrocarburi pesanti C>12	< 20	mg/Kg SS	50	mg/Kg SS	settembre 2017	05/09/2017	08:30	Labo Consult srl	Dimms srl	
19	SUO06_02	SUO06_02b	17LA00052	SUO06	0,40	1,00	m	ante operam	suolo	parametri fisico-chimici	Gascromatografo SPT	DM 13/09/1999 - Metodo I.1 + D.Lgs. 152/06, Parte IV, Titolo V, All. 2	LABO 10 Ed.06^ (2016)	LABO 10 Ed.06^ (2016)	suolo	Benzene	< 0.01	mg/Kg SS	0,1	mg/Kg SS	settembre 2017	05/09/2017	08:30	Labo Consult srl	Dimms srl	
20	SUO06_02	SUO06_02b	17LA00052	SUO06	0,40	1,00	m	ante operam	suolo	parametri fisico-chimici	Gascromatografo SPT	DM 13/09/1999 - Metodo I.1 + D.Lgs. 152/06, Parte IV, Titolo V, All. 2	LABO 10 Ed.06^ (2016)	LABO 10 Ed.06^ (2016)	suolo	Etilbenzene	< 0.01	mg/Kg SS	0,5	mg/Kg SS	settembre 2017	05/09/2017	08:30	Labo Consult srl	Dimms srl	
21	SUO06_02	SUO06_02b	17LA00052	SUO06	0,40	1,00	m	ante operam	suolo	parametri fisico-chimici	Gascromatografo SPT	DM 13/09/1999 - Metodo I.1 + D.Lgs. 152/06, Parte IV, Titolo V, All. 2	LABO 10 Ed.06^ (2016)	LABO 10 Ed.06^ (2016)	suolo	Xilene (o,m,p)	< 0.01	mg/Kg SS	0,5	mg/Kg SS	settembre 2017	05/09/2017	08:30	Labo Consult srl	Dimms srl	
22	SUO06_02	SUO06_02b	17LA00052	SUO06	0,40	1,00	m	ante operam	suolo	parametri fisico-chimici	Gascromatografo SPT	DM 13/09/1999 - Metodo I.1 + D.Lgs. 152/06, Parte IV, Titolo V, All. 2	LABO 10 Ed.06^ (2016)	LABO 10 Ed.06^ (2016)	suolo	Stirene	< 0.01	mg/Kg SS	0,5	mg/Kg SS	settembre 2017	05/09/2017	08:30	Labo Consult srl	Dimms srl	
23	SUO06_02	SUO06_02b	17LA00052	SUO06	0,40	1,00	m	ante operam	suolo	parametri fisico-chimici	Gascromatografo SPT	DM 13/09/1999 - Metodo I.1 + D.Lgs. 152/06, Parte IV, Titolo V, All. 2	LABO 10 Ed.06^ (2016)	LABO 10 Ed.06^ (2016)	suolo	Toluene	< 0.01	mg/Kg SS	0,5	mg/Kg SS	settembre 2017	05/09/2017	08:30	Labo Consult srl	Dimms srl	
24	SUO06_02	SUO06_02b	17LA00052	SUO06	0,40	1,00	m	ante operam	suolo	parametri fisico-chimici	Gascromatografo SPT	DM 13/09/1999 - Metodo I.1 + D.Lgs. 152/06, Parte IV, Titolo V, All. 2	LABO 10 Ed.06^ (2016)	LABO 10 Ed.06^ (2016)	suolo	Solventi organici aromatici	< 0.01	mg/Kg SS	1	mg/Kg SS	settembre 2017	05/09/2017	08:30	Labo Consult srl	Dimms srl	
25	SUO06_02	SUO06_02b	17LA00052	SUO06	0,40	1,00	m	ante operam	suolo	parametri fisico-chimici	Gascromatografo SPT	DM 13/09/1999 - Metodo I.1 + D.Lgs. 152/06, Parte IV, Titolo V, All. 2	LABO 10 Ed.06^ (2016)	LABO 10 Ed.06^ (2016)	suolo	Benzo (a) Antracene	< 0.01	mg/Kg SS	0,5	mg/Kg SS	settembre 2017	05/09/2017	08:30	Labo Consult srl	Dimms srl	
26	SUO06_02	SUO06_02b	17LA00052	SUO06	0,40	1,00	m	ante operam	suolo	parametri fisico-chimici	Gascromatografo MS	DM 13/09/1999 - Metodo I.1 + D.Lgs. 152/06, Parte IV, Titolo V, All. 2	Estrazione solido liquido	LABO 03 Ed 11^ (2016)	suolo	Benzo (a) Pirene	< 0.01	mg/Kg SS	0,1	mg/Kg SS	settembre 2017	05/09/2017	08:30	Labo Consult srl	Dimms srl	

CODICE RILIEVO SUO06_02 - Settembre 2017

CODICE CAMPIONE SUO06_026

id.	Codice rilievo	Codice Campione	Codice rapporto di prova	Codice stazione	Profondità intervallo campionamento (min)	Profondità intervallo campionamento (max)	Unità misura profondità campionamento	fase di monitoraggio	componente monitorata	tipo rilievo/misura	strumentazione / attrezzatura	metodo / procedura campionamento	metodo preparazione campione (laboratorio)	metodo analisi campione	matrice ambientale	nome analita/parametro	valore analita/parametro	unità di misura analita/parametro	Soglia/limite di legge (dell'analita/parametro)	unità di misura soglia/limite di legge	campagna di monitoraggio	data (data prelievo campione)	ora (legale) prelievo campione	laboratorio	soggetto incaricato	note
27	SUO06_02	SUO06_02b	17LA00052	SUO06	0,40	1,00	m	ante operam	suolo	parametri fisico-chimici	Gascromatografo MS	DM 13/09/1999 - Metodo I.1 + D.Lgs. 152/06, Parte IV, Titolo V, All. 2	Estrazione solido liquido	LABO 03 Ed 11^ (2016)	suolo	Benzo (b) Fluorantene	< 0.01	mg/Kg SS	0,5	mg/Kg SS	settembre 2017	05/09/2017	08:30	Labo Consult srl	Dimms srl	
28	SUO06_02	SUO06_02b	17LA00052	SUO06	0,40	1,00	m	ante operam	suolo	parametri fisico-chimici	Gascromatografo MS	DM 13/09/1999 - Metodo I.1 + D.Lgs. 152/06, Parte IV, Titolo V, All. 2	Estrazione solido liquido	LABO 03 Ed 11^ (2016)	suolo	Benzo (k) Fluorantene	< 0.01	mg/Kg SS	0,5	mg/Kg SS	settembre 2017	05/09/2017	08:30	Labo Consult srl	Dimms srl	
29	SUO06_02	SUO06_02b	17LA00052	SUO06	0,40	1,00	m	ante operam	suolo	parametri fisico-chimici	Gascromatografo MS	DM 13/09/1999 - Metodo I.1 + D.Lgs. 152/06, Parte IV, Titolo V, All. 2	Estrazione solido liquido	LABO 03 Ed 11^ (2016)	suolo	Benzo (g,h,i) Perilene	< 0.01	mg/Kg SS	0,1	mg/Kg SS	settembre 2017	05/09/2017	08:30	Labo Consult srl	Dimms srl	
30	SUO06_02	SUO06_02b	17LA00052	SUO06	0,40	1,00	m	ante operam	suolo	parametri fisico-chimici	Gascromatografo MS	DM 13/09/1999 - Metodo I.1 + D.Lgs. 152/06, Parte IV, Titolo V, All. 2	Estrazione solido liquido	LABO 03 Ed 11^ (2016)	suolo	Crisene	< 0.01	mg/Kg SS	5	mg/Kg SS	settembre 2017	05/09/2017	08:30	Labo Consult srl	Dimms srl	
31	SUO06_02	SUO06_02b	17LA00052	SUO06	0,40	1,00	m	ante operam	suolo	parametri fisico-chimici	Gascromatografo MS	DM 13/09/1999 - Metodo I.1 + D.Lgs. 152/06, Parte IV, Titolo V, All. 2	Estrazione solido liquido	LABO 03 Ed 11^ (2016)	suolo	Dibenzo (a,e) Pirene	< 0.01	mg/Kg SS	0,1	mg/Kg SS	settembre 2017	05/09/2017	08:30	Labo Consult srl	Dimms srl	
32	SUO06_02	SUO06_02b	17LA00052	SUO06	0,40	1,00	m	ante operam	suolo	parametri fisico-chimici	Gascromatografo MS	DM 13/09/1999 - Metodo I.1 + D.Lgs. 152/06, Parte IV, Titolo V, All. 2	Estrazione solido liquido	LABO 03 Ed 11^ (2016)	suolo	Dibenzo (a,l) Pirene	< 0.01	mg/Kg SS	0,1	mg/Kg SS	settembre 2017	05/09/2017	08:30	Labo Consult srl	Dimms srl	
33	SUO06_02	SUO06_02b	17LA00052	SUO06	0,40	1,00	m	ante operam	suolo	parametri fisico-chimici	Gascromatografo MS	DM 13/09/1999 - Metodo I.1 + D.Lgs. 152/06, Parte IV, Titolo V, All. 2	Estrazione solido liquido	LABO 03 Ed 11^ (2016)	suolo	Dibenzo (a,i) Pirene	< 0.01	mg/Kg SS	0,1	mg/Kg SS	settembre 2017	05/09/2017	08:30	Labo Consult srl	Dimms srl	
34	SUO06_02	SUO06_02b	17LA00052	SUO06	0,40	1,00	m	ante operam	suolo	parametri fisico-chimici	Gascromatografo MS	DM 13/09/1999 - Metodo I.1 + D.Lgs. 152/06, Parte IV, Titolo V, All. 2	Estrazione solido liquido	LABO 03 Ed 11^ (2016)	suolo	Dibenzo (a,h) Pirene	< 0.01	mg/Kg SS	0,1	mg/Kg SS	settembre 2017	05/09/2017	08:30	Labo Consult srl	Dimms srl	
35	SUO06_02	SUO06_02b	17LA00052	SUO06	0,40	1,00	m	ante operam	suolo	parametri fisico-chimici	Gascromatografo MS	DM 13/09/1999 - Metodo I.1 + D.Lgs. 152/06, Parte IV, Titolo V, All. 2	Estrazione solido liquido	LABO 03 Ed 11^ (2016)	suolo	Sommatoria policiclici aromatici	< 0.01	mg/Kg SS	10	mg/Kg SS	settembre 2017	05/09/2017	08:30	Labo Consult srl	Dimms srl	
36	SUO06_02	SUO06_02b	17LA00052	SUO06	0,40	1,00	m	ante operam	suolo	parametri fisico-chimici	Gascromatografo MS	DM 13/09/1999 - Metodo I.1 + D.Lgs. 152/06, Parte IV, Titolo V, All. 2	Estrazione solido liquido	LABO 03 Ed 11^ (2016)	suolo	Dibenzo (a,h) Antracene	< 0.01	mg/Kg SS	0,1	mg/Kg SS	settembre 2017	05/09/2017	08:30	Labo Consult srl	Dimms srl	
37	SUO06_02	SUO06_02b	17LA00052	SUO06	0,40	1,00	m	ante operam	suolo	parametri fisico-chimici	Gascromatografo MS	DM 13/09/1999 - Metodo I.1 + D.Lgs. 152/06, Parte IV, Titolo V, All. 2	Estrazione solido liquido	LABO 03 Ed 11^ (2016)	suolo	Indeno (1,2,3,cd) Pirene	< 0.01	mg/Kg SS	0,1	mg/Kg SS	settembre 2017	05/09/2017	08:30	Labo Consult srl	Dimms srl	
38	SUO06_02	SUO06_02b	17LA00052	SUO06	0,40	1,00	m	ante operam	suolo	parametri fisico-chimici	Gascromatografo MS	DM 13/09/1999 - Metodo I.1 + D.Lgs. 152/06, Parte IV, Titolo V, All. 2	Estrazione solido liquido	LABO 03 Ed 11^ (2016)	suolo	Pirene	< 0.01	mg/Kg SS	5	mg/Kg SS	settembre 2017	05/09/2017	08:30	Labo Consult srl	Dimms srl	
39	SUO06_02	SUO06_02b	17LA00052	SUO06	0,40	1,00	m	ante operam	suolo	parametri fisico-chimici	Gascromatografo MS	DM 13/09/1999 - Metodo I.1 + D.Lgs. 152/06, Parte IV, Titolo V, All. 2	Estrazione solido liquido	LABO 03 Ed 11^ (2016)	suolo	Alaclor	< 0.01	mg/Kg SS	0,1	mg/Kg SS	settembre 2017	05/09/2017	08:30	Labo Consult srl	Dimms srl	
40	SUO06_02	SUO06_02b	17LA00052	SUO06	0,40	1,00	m	ante operam	suolo	parametri fisico-chimici	Gascromatografo MS	DM 13/09/1999 - Metodo I.1 + D.Lgs. 152/06, Parte IV, Titolo V, All. 2	Estrazione solido liquido	EPA 8270D 2014	suolo	Aldrin	< 0.01	mg/Kg SS	10	mg/Kg SS	settembre 2017	05/09/2017	08:30	Labo Consult srl	Dimms srl	
41	SUO06_02	SUO06_02b	17LA00052	SUO06	0,40	1,00	m	ante operam	suolo	parametri fisico-chimici	Gascromatografo MS	DM 13/09/1999 - Metodo I.1 + D.Lgs. 152/06, Parte IV, Titolo V, All. 2	Estrazione solido liquido	EPA 8270D 2014	suolo	Atrazina	< 0.01	mg/Kg SS	0,01	mg/Kg SS	settembre 2017	05/09/2017	08:30	Labo Consult srl	Dimms srl	
42	SUO06_02	SUO06_02b	17LA00052	SUO06	0,40	1,00	m	ante operam	suolo	parametri fisico-chimici	Gascromatografo MS	DM 13/09/1999 - Metodo I.1 + D.Lgs. 152/06, Parte IV, Titolo V, All. 2	Estrazione solido liquido	EPA 8270D 2014	suolo	alfa-Esaclorocicloesano	< 0.01	mg/Kg SS	0,01	mg/Kg SS	settembre 2017	05/09/2017	08:30	Labo Consult srl	Dimms srl	
43	SUO06_02	SUO06_02b	17LA00052	SUO06	0,40	1,00	m	ante operam	suolo	parametri fisico-chimici	Gascromatografo MS	DM 13/09/1999 - Metodo I.1 + D.Lgs. 152/06, Parte IV, Titolo V, All. 2	Estrazione solido liquido	EPA 8270D 2014	suolo	beta-Esaclorocicloesano	< 0.01	mg/Kg SS	0,01	mg/Kg SS	settembre 2017	05/09/2017	08:30	Labo Consult srl	Dimms srl	
44	SUO06_02	SUO06_02b	17LA00052	SUO06	0,40	1,00	m	ante operam	suolo	parametri fisico-chimici	Gascromatografo MS	DM 13/09/1999 - Metodo I.1 + D.Lgs. 152/06, Parte IV, Titolo V, All. 2	Estrazione solido liquido	EPA 8270D 2014	suolo	gamma-Esaclorocicloesano (Lindano)	< 0.01	mg/Kg SS	0,01	mg/Kg SS	settembre 2017	05/09/2017	08:30	Labo Consult srl	Dimms srl	
45	SUO06_02	SUO06_02b	17LA00052	SUO06	0,40	1,00	m	ante operam	suolo	parametri fisico-chimici	Gascromatografo MS	DM 13/09/1999 - Metodo I.1 + D.Lgs. 152/06, Parte IV, Titolo V, All. 2	Estrazione solido liquido	EPA 8270D 2014	suolo	Clordano	< 0.01	mg/Kg SS	0,01	mg/Kg SS	settembre 2017	05/09/2017	08:30	Labo Consult srl	Dimms srl	
46	SUO06_02	SUO06_02b	17LA00052	SUO06	0,40	1,00	m	ante operam	suolo	parametri fisico-chimici	Gascromatografo MS	DM 13/09/1999 - Metodo I.1 + D.Lgs. 152/06, Parte IV, Titolo V, All. 2	Estrazione solido liquido	EPA 8270D 2014	suolo	DDD, DDE, DDT	< 0.01	mg/Kg SS	0,01	mg/Kg SS	settembre 2017	05/09/2017	08:30	Labo Consult srl	Dimms srl	
47	SUO06_02	SUO06_02b	17LA00052	SUO06	0,40	1,00	m	ante operam	suolo	parametri fisico-chimici	Gascromatografo MS	DM 13/09/1999 - Metodo I.1 + D.Lgs. 152/06, Parte IV, Titolo V, All. 2	Estrazione solido liquido	EPA 8270D 2014	suolo	Dieldrin (mg/kgss)	< 0.01	mg/Kg SS	0,01	mg/Kg SS	settembre 2017	05/09/2017	08:30	Labo Consult srl	Dimms srl	
48	SUO06_02	SUO06_02b	17LA00052	SUO06	0,40	1,00	m	ante operam	suolo	parametri fisico-chimici	Gascromatografo MS	DM 13/09/1999 - Metodo I.1 + D.Lgs. 152/06, Parte IV, Titolo V, All. 2	Estrazione solido liquido	EPA 8270D 2014	suolo	Endrin	< 0.01	mg/Kg SS	0,01	mg/Kg SS	settembre 2017	05/09/2017	08:30	Labo Consult srl	Dimms srl	
49	SUO06_02	SUO06_02b	17LA00052	SUO06	0,40	1,00	m	ante operam	suolo	parametri fisico-chimici	Gascromatografo MS	DM 13/09/1999 - Metodo I.1 + D.Lgs. 152/06, Parte IV, Titolo V, All. 2	Estrazione solido liquido	LABO 04 Ed.08^ (2016)	suolo	PCB	< 0.01	mg/Kg SS	0,06	mg/Kg SS	settembre 2017	05/09/2017	08:30	Labo Consult srl	Dimms srl	

CODICE RILIEVO SUO06_02 - Settembre 2017

CODICE CAMPIONE SUO06_02c

id.	Codice rilievo	Codice Campione	Codice rapporto di prova	Codice stazione	Profondità intervallo campionamento (min)	Profondità intervallo campionamento (max)	Unità misura profondità campionamento	fase di monitoraggio	componente monitorata	tipo rilievo/misura	strumentazione / attrezzatura	metodo / procedura campionamento	metodo preparazione campione (laboratorio)	metodo analisi campione	matrice ambientale	nome analita/parametro	valore analita/parametro	unità di misura analita/parametro	Soglia/limite di legge (dell'analita/parametro)	unità di misura soglia/limite di legge	campagna di monitoraggio	data (data prelievo campione)	ora (legale) prelievo campione	laboratorio	soggetto incaricato	note
1	SUO06_02	SUO06_02c	17LA00053	SUO06	1,00	1,50	m	ante operam	suolo	parametri fisico-chimici	Stufa	DM 13/09/1999 - Metodo I.1 + D.Lgs. 152/06, Parte IV, Titolo V, All. 2	Setacciatura	CNR IRSA 2 Q 64 Vol 2 1984	suolo	Residuo a 105°C	94	%	-	%	settembre 2017	05/09/2017	08:30	Labo Consult srl	Dimms srl	
2	SUO06_02	SUO06_02c	17LA00053	SUO06	1,00	1,50	m	ante operam	suolo	parametri fisico-chimici	Setaccio	DM 13/09/1999 - Metodo I.1 + D.Lgs. 152/06, Parte IV, Titolo V, All. 2	Setacciatura	DM 13/09/1999 SO n°185 GU n°248 21/10/1999 Met II.1	suolo	Frazione inferiore a 2 mm	66,6	%	-	%	settembre 2017	05/09/2017	08:30	Labo Consult srl	Dimms srl	
3	SUO06_02	SUO06_02c	17LA00053	SUO06	1,00	1,50	m	ante operam	suolo	parametri fisico-chimici	TITOLAZIONE	DM 13/09/1999 - Metodo I.1 + D.Lgs. 152/06, Parte IV, Titolo V, All. 2	DM 13/09/1999 SO n°185 GU n°248 21/10/1999 Met VII.3	DM 13/09/1999 SO n°185 GU n°248 21/10/1999 Met VII.3	suolo	Carbonio organico totale	13,9	% SS	-	% SS	settembre 2017	05/09/2017	08:30	Labo Consult srl	Dimms srl	
4	SUO06_02	SUO06_02c	17LA00053	SUO06	1,00	1,50	m	ante operam	suolo	parametri fisico-chimici	Spettrofotometro UV	DM 13/09/1999 - Metodo I.1 + D.Lgs. 152/06, Parte IV, Titolo V, All. 2	CNR IRSA 16 Q 64 Vol 3 1986	CNR IRSA 16 Q 64 Vol 3 1986	suolo	Cromo VI	< 2	mg/Kg SS	2	mg/Kg SS	settembre 2017	05/09/2017	08:30	Labo Consult srl	Dimms srl	
5	SUO06_02	SUO06_02c	17LA00053	SUO06	1,00	1,50	m	ante operam	suolo	parametri fisico-chimici	pHmetro	DM 13/09/1999 - Metodo I.1 + D.Lgs. 152/06, Parte IV, Titolo V, All. 2	CNR IRSA 1 Q 64 Vol 3 1985	CNR IRSA 1 Q 64 Vol 3 1985	suolo	pH	8,5	mg/Kg SS	-	mg/Kg SS	settembre 2017	05/09/2017	08:30	Labo Consult srl	Dimms srl	
6	SUO06_02	SUO06_02c	17LA00053	SUO06	1,00	1,50	m	ante operam	suolo	parametri fisico-chimici	Spettrofotometro ICP-OES	DM 13/09/1999 - Metodo I.1 + D.Lgs. 152/06, Parte IV, Titolo V, All. 2	Mineralizzazione digestore a microonde	LABO 09 Ed.09^ (2016)	suolo	Alluminio	12254	mg/Kg SS	-	mg/Kg SS	settembre 2017	05/09/2017	08:30	Labo Consult srl	Dimms srl	
7	SUO06_02	SUO06_02c	17LA00053	SUO06	1,00	1,50	m	ante operam	suolo	parametri fisico-chimici	Spettrofotometro ICP-OES	DM 13/09/1999 - Metodo I.1 + D.Lgs. 152/06, Parte IV, Titolo V, All. 2	Mineralizzazione digestore a microonde	LABO 09 Ed.09^ (2016)	suolo	Arsenico	4,8	mg/Kg SS	20	mg/Kg SS	settembre 2017	05/09/2017	08:30	Labo Consult srl	Dimms srl	
8	SUO06_02	SUO06_02c	17LA00053	SUO06	1,00	1,50	m	ante operam	suolo	parametri fisico-chimici	Spettrofotometro ICP-OES	DM 13/09/1999 - Metodo I.1 + D.Lgs. 152/06, Parte IV, Titolo V, All. 2	Mineralizzazione digestore a microonde	LABO 09 Ed.09^ (2016)	suolo	Cadmio	< 1	mg/Kg SS	2	mg/Kg SS	settembre 2017	05/09/2017	08:30	Labo Consult srl	Dimms srl	
9	SUO06_02	SUO06_02c	17LA00053	SUO06	1,00	1,50	m	ante operam	suolo	parametri fisico-chimici	Spettrofotometro UV	DM 13/09/1999 - Metodo I.1 + D.Lgs. 152/06, Parte IV, Titolo V, All. 2	CNR IRSA 16 Q 64 Vol 3 1986	CNR IRSA 16 Q 64 Vol 3 1986	suolo	Cromo totale	25	mg/Kg SS	150	mg/Kg SS	settembre 2017	05/09/2017	08:30	Labo Consult srl	Dimms srl	
10	SUO06_02	SUO06_02c	17LA00053	SUO06	1,00	1,50	m	ante operam	suolo	parametri fisico-chimici	Spettrofotometro ICP-OES	DM 13/09/1999 - Metodo I.1 + D.Lgs. 152/06, Parte IV, Titolo V, All. 2	Mineralizzazione digestore a microonde	LABO 09 Ed.09^ (2016)	suolo	Ferro	16410	mg/Kg SS	-	mg/Kg SS	settembre 2017	05/09/2017	08:30	Labo Consult srl	Dimms srl	
11	SUO06_02	SUO06_02c	17LA00053	SUO06	1,00	1,50	m	ante operam	suolo	parametri fisico-chimici	Spettrofotometro ICP-OES	DM 13/09/1999 - Metodo I.1 + D.Lgs. 152/06, Parte IV, Titolo V, All. 2	EPA 6010D 2014	EPA 6010D 2014	suolo	Mercurio	< 0.5	mg/Kg SS	1	mg/Kg SS	settembre 2017	05/09/2017	08:30	Labo Consult srl	Dimms srl	
12	SUO06_02	SUO06_02c	17LA00053	SUO06	1,00	1,50	m	ante operam	suolo	parametri fisico-chimici	Spettrofotometro ICP-OES	DM 13/09/1999 - Metodo I.1 + D.Lgs. 152/06, Parte IV, Titolo V, All. 2	Mineralizzazione digestore a microonde	LABO 09 Ed.09^ (2016)	suolo	Nichel	20,2	mg/Kg SS	120	mg/Kg SS	settembre 2017	05/09/2017	08:30	Labo Consult srl	Dimms srl	
13	SUO06_02	SUO06_02c	17LA00053	SUO06	1,00	1,50	m	ante operam	suolo	parametri fisico-chimici	Spettrofotometro ICP-OES	DM 13/09/1999 - Metodo I.1 + D.Lgs. 152/06, Parte IV, Titolo V, All. 2	Mineralizzazione digestore a microonde	LABO 09 Ed.09^ (2016)	suolo	Piombo	< 5	mg/Kg SS	100	mg/Kg SS	settembre 2017	05/09/2017	08:30	Labo Consult srl	Dimms srl	
14	SUO06_02	SUO06_02c	17LA00053	SUO06	1,00	1,50	m	ante operam	suolo	parametri fisico-chimici	Spettrofotometro ICP-OES	DM 13/09/1999 - Metodo I.1 + D.Lgs. 152/06, Parte IV, Titolo V, All. 2	Mineralizzazione digestore a microonde	LABO 09 Ed.09^ (2016)	suolo	Rame	12,3	mg/Kg SS	120	mg/Kg SS	settembre 2017	05/09/2017	08:30	Labo Consult srl	Dimms srl	
15	SUO06_02	SUO06_02c	17LA00053	SUO06	1,00	1,50	m	ante operam	suolo	parametri fisico-chimici	Spettrofotometro ICP-OES	DM 13/09/1999 - Metodo I.1 + D.Lgs. 152/06, Parte IV, Titolo V, All. 2	Mineralizzazione digestore a microonde	LABO 09 Ed.09^ (2016)	suolo	Vanadio	24,5	mg/Kg SS	90	mg/Kg SS	settembre 2017	05/09/2017	08:30	Labo Consult srl	Dimms srl	
16	SUO06_02	SUO06_02c	17LA00053	SUO06	1,00	1,50	m	ante operam	suolo	parametri fisico-chimici	Spettrofotometro ICP-OES	DM 13/09/1999 - Metodo I.1 + D.Lgs. 152/06, Parte IV, Titolo V, All. 2	Mineralizzazione digestore a microonde	LABO 09 Ed.09^ (2016)	suolo	Zinco	34	mg/Kg SS	150	mg/Kg SS	settembre 2017	05/09/2017	08:30	Labo Consult srl	Dimms srl	
17	SUO06_02	SUO06_02c	17LA00053	SUO06	1,00	1,50	m	ante operam	suolo	parametri fisico-chimici	Gascromatografo SPT	DM 13/09/1999 - Metodo I.1 + D.Lgs. 152/06, Parte IV, Titolo V, All. 2	LABO 10 Ed.06^ (2016)	LABO 10 Ed.06^ (2016)	suolo	Idrocarburi leggeri C<12	< 1	mg/Kg SS	10	mg/Kg SS	settembre 2017	05/09/2017	08:30	Labo Consult srl	Dimms srl	
18	SUO06_02	SUO06_02c	17LA00053	SUO06	1,00	1,50	m	ante operam	suolo	parametri fisico-chimici	Gascromatografo MS	DM 13/09/1999 - Metodo I.1 + D.Lgs. 152/06, Parte IV, Titolo V, All. 2	Estrazione solido liquido	LABO 11 Ed.06^ (2016)	suolo	Idrocarburi pesanti C>12	< 20	mg/Kg SS	50	mg/Kg SS	settembre 2017	05/09/2017	08:30	Labo Consult srl	Dimms srl	
19	SUO06_02	SUO06_02c	17LA00053	SUO06	1,00	1,50	m	ante operam	suolo	parametri fisico-chimici	Gascromatografo SPT	DM 13/09/1999 - Metodo I.1 + D.Lgs. 152/06, Parte IV, Titolo V, All. 2	LABO 10 Ed.06^ (2016)	LABO 10 Ed.06^ (2016)	suolo	Benzene	< 0.01	mg/Kg SS	0,1	mg/Kg SS	settembre 2017	05/09/2017	08:30	Labo Consult srl	Dimms srl	
20	SUO06_02	SUO06_02c	17LA00053	SUO06	1,00	1,50	m	ante operam	suolo	parametri fisico-chimici	Gascromatografo SPT	DM 13/09/1999 - Metodo I.1 + D.Lgs. 152/06, Parte IV, Titolo V, All. 2	LABO 10 Ed.06^ (2016)	LABO 10 Ed.06^ (2016)	suolo	Etilbenzene	< 0.01	mg/Kg SS	0,5	mg/Kg SS	settembre 2017	05/09/2017	08:30	Labo Consult srl	Dimms srl	
21	SUO06_02	SUO06_02c	17LA00053	SUO06	1,00	1,50	m	ante operam	suolo	parametri fisico-chimici	Gascromatografo SPT	DM 13/09/1999 - Metodo I.1 + D.Lgs. 152/06, Parte IV, Titolo V, All. 2	LABO 10 Ed.06^ (2016)	LABO 10 Ed.06^ (2016)	suolo	Xilene (o,m,p)	< 0.01	mg/Kg SS	0,5	mg/Kg SS	settembre 2017	05/09/2017	08:30	Labo Consult srl	Dimms srl	
22	SUO06_02	SUO06_02c	17LA00053	SUO06	1,00	1,50	m	ante operam	suolo	parametri fisico-chimici	Gascromatografo SPT	DM 13/09/1999 - Metodo I.1 + D.Lgs. 152/06, Parte IV, Titolo V, All. 2	LABO 10 Ed.06^ (2016)	LABO 10 Ed.06^ (2016)	suolo	Stirene	< 0.01	mg/Kg SS	0,5	mg/Kg SS	settembre 2017	05/09/2017	08:30	Labo Consult srl	Dimms srl	
23	SUO06_02	SUO06_02c	17LA00053	SUO06	1,00	1,50	m	ante operam	suolo	parametri fisico-chimici	Gascromatografo SPT	DM 13/09/1999 - Metodo I.1 + D.Lgs. 152/06, Parte IV, Titolo V, All. 2	LABO 10 Ed.06^ (2016)	LABO 10 Ed.06^ (2016)	suolo	Toluene	< 0.01	mg/Kg SS	0,5	mg/Kg SS	settembre 2017	05/09/2017	08:30	Labo Consult srl	Dimms srl	
24	SUO06_02	SUO06_02c	17LA00053	SUO06	1,00	1,50	m	ante operam	suolo	parametri fisico-chimici	Gascromatografo SPT	DM 13/09/1999 - Metodo I.1 + D.Lgs. 152/06, Parte IV, Titolo V, All. 2	LABO 10 Ed.06^ (2016)	LABO 10 Ed.06^ (2016)	suolo	Solventi organici aromatici	< 0.01	mg/Kg SS	1	mg/Kg SS	settembre 2017	05/09/2017	08:30	Labo Consult srl	Dimms srl	
25	SUO06_02	SUO06_02c	17LA00053	SUO06	1,00	1,50	m	ante operam	suolo	parametri fisico-chimici	Gascromatografo SPT	DM 13/09/1999 - Metodo I.1 + D.Lgs. 152/06, Parte IV, Titolo V, All. 2	LABO 10 Ed.06^ (2016)	LABO 10 Ed.06^ (2016)	suolo	Benzo (a) Antracene	< 0.01	mg/Kg SS	0,5	mg/Kg SS	settembre 2017	05/09/2017	08:30	Labo Consult srl	Dimms srl	
26	SUO06_02	SUO06_02c	17LA00053	SUO06	1,00	1,50	m	ante operam	suolo	parametri fisico-chimici	Gascromatografo MS	DM 13/09/1999 - Metodo I.1 + D.Lgs. 152/06, Parte IV, Titolo V, All. 2	Estrazione solido liquido	LABO 03 Ed 11^ (2016)	suolo	Benzo (a) Pirene	< 0.01	mg/Kg SS	0,1	mg/Kg SS	settembre 2017	05/09/2017	08:30	Labo Consult srl	Dimms srl	

CODICE RILIEVO SUO06_02 - Settembre 2017

CODICE CAMPIONE SUO06_02c

id.	Codice rilievo	Codice Campione	Codice rapporto di prova	Codice stazione	Profondità intervallo campionamento (min)	Profondità intervallo campionamento (max)	Unità misura profondità campionamento	fase di monitoraggio	componente monitorata	tipo rilievo/misura	strumentazione / attrezzatura	metodo / procedura campionamento	metodo preparazione campione (laboratorio)	metodo analisi campione	matrice ambientale	nome analita/parametro	valore analita/parametro	unità di misura analita/parametro	Soglia/limite di legge (dell'analita/parametro)	unità di misura soglia/limite di legge	campagna di monitoraggio	data (data prelievo campione)	ora (legale) prelievo campione	laboratorio	soggetto incaricato	note
27	SUO06_02	SUO06_02c	17LA00053	SUO06	1,00	1,50	m	ante operam	suolo	parametri fisico-chimici	Gascromatografo MS	DM 13/09/1999 - Metodo I.1 + D.Lgs. 152/06, Parte IV, Titolo V, All. 2	Estrazione solido liquido	LABO 03 Ed 11^ (2016)	suolo	Benzo (b) Fluorantene	< 0.01	mg/Kg SS	0,5	mg/Kg SS	settembre 2017	05/09/2017	08:30	Labo Consult srl	Dimms srl	
28	SUO06_02	SUO06_02c	17LA00053	SUO06	1,00	1,50	m	ante operam	suolo	parametri fisico-chimici	Gascromatografo MS	DM 13/09/1999 - Metodo I.1 + D.Lgs. 152/06, Parte IV, Titolo V, All. 2	Estrazione solido liquido	LABO 03 Ed 11^ (2016)	suolo	Benzo (k) Fluorantene	< 0.01	mg/Kg SS	0,5	mg/Kg SS	settembre 2017	05/09/2017	08:30	Labo Consult srl	Dimms srl	
29	SUO06_02	SUO06_02c	17LA00053	SUO06	1,00	1,50	m	ante operam	suolo	parametri fisico-chimici	Gascromatografo MS	DM 13/09/1999 - Metodo I.1 + D.Lgs. 152/06, Parte IV, Titolo V, All. 2	Estrazione solido liquido	LABO 03 Ed 11^ (2016)	suolo	Benzo (g,h,i) Perilene	< 0.01	mg/Kg SS	0,1	mg/Kg SS	settembre 2017	05/09/2017	08:30	Labo Consult srl	Dimms srl	
30	SUO06_02	SUO06_02c	17LA00053	SUO06	1,00	1,50	m	ante operam	suolo	parametri fisico-chimici	Gascromatografo MS	DM 13/09/1999 - Metodo I.1 + D.Lgs. 152/06, Parte IV, Titolo V, All. 2	Estrazione solido liquido	LABO 03 Ed 11^ (2016)	suolo	Crisene	< 0.01	mg/Kg SS	5	mg/Kg SS	settembre 2017	05/09/2017	08:30	Labo Consult srl	Dimms srl	
31	SUO06_02	SUO06_02c	17LA00053	SUO06	1,00	1,50	m	ante operam	suolo	parametri fisico-chimici	Gascromatografo MS	DM 13/09/1999 - Metodo I.1 + D.Lgs. 152/06, Parte IV, Titolo V, All. 2	Estrazione solido liquido	LABO 03 Ed 11^ (2016)	suolo	Dibenzo (a,e) Pirene	< 0.01	mg/Kg SS	0,1	mg/Kg SS	settembre 2017	05/09/2017	08:30	Labo Consult srl	Dimms srl	
32	SUO06_02	SUO06_02c	17LA00053	SUO06	1,00	1,50	m	ante operam	suolo	parametri fisico-chimici	Gascromatografo MS	DM 13/09/1999 - Metodo I.1 + D.Lgs. 152/06, Parte IV, Titolo V, All. 2	Estrazione solido liquido	LABO 03 Ed 11^ (2016)	suolo	Dibenzo (a,l) Pirene	< 0.01	mg/Kg SS	0,1	mg/Kg SS	settembre 2017	05/09/2017	08:30	Labo Consult srl	Dimms srl	
33	SUO06_02	SUO06_02c	17LA00053	SUO06	1,00	1,50	m	ante operam	suolo	parametri fisico-chimici	Gascromatografo MS	DM 13/09/1999 - Metodo I.1 + D.Lgs. 152/06, Parte IV, Titolo V, All. 2	Estrazione solido liquido	LABO 03 Ed 11^ (2016)	suolo	Dibenzo (a,i) Pirene	< 0.01	mg/Kg SS	0,1	mg/Kg SS	settembre 2017	05/09/2017	08:30	Labo Consult srl	Dimms srl	
34	SUO06_02	SUO06_02c	17LA00053	SUO06	1,00	1,50	m	ante operam	suolo	parametri fisico-chimici	Gascromatografo MS	DM 13/09/1999 - Metodo I.1 + D.Lgs. 152/06, Parte IV, Titolo V, All. 2	Estrazione solido liquido	LABO 03 Ed 11^ (2016)	suolo	Dibenzo (a,h) Pirene	< 0.01	mg/Kg SS	0,1	mg/Kg SS	settembre 2017	05/09/2017	08:30	Labo Consult srl	Dimms srl	
35	SUO06_02	SUO06_02c	17LA00053	SUO06	1,00	1,50	m	ante operam	suolo	parametri fisico-chimici	Gascromatografo MS	DM 13/09/1999 - Metodo I.1 + D.Lgs. 152/06, Parte IV, Titolo V, All. 2	Estrazione solido liquido	LABO 03 Ed 11^ (2016)	suolo	Sommatoria policiclici aromatici	< 0.01	mg/Kg SS	10	mg/Kg SS	settembre 2017	05/09/2017	08:30	Labo Consult srl	Dimms srl	
36	SUO06_02	SUO06_02c	17LA00053	SUO06	1,00	1,50	m	ante operam	suolo	parametri fisico-chimici	Gascromatografo MS	DM 13/09/1999 - Metodo I.1 + D.Lgs. 152/06, Parte IV, Titolo V, All. 2	Estrazione solido liquido	LABO 03 Ed 11^ (2016)	suolo	Dibenzo (a,h) Antracene	< 0.01	mg/Kg SS	0,1	mg/Kg SS	settembre 2017	05/09/2017	08:30	Labo Consult srl	Dimms srl	
37	SUO06_02	SUO06_02c	17LA00053	SUO06	1,00	1,50	m	ante operam	suolo	parametri fisico-chimici	Gascromatografo MS	DM 13/09/1999 - Metodo I.1 + D.Lgs. 152/06, Parte IV, Titolo V, All. 2	Estrazione solido liquido	LABO 03 Ed 11^ (2016)	suolo	Indeno (1,2,3,cd) Pirene	< 0.01	mg/Kg SS	0,1	mg/Kg SS	settembre 2017	05/09/2017	08:30	Labo Consult srl	Dimms srl	
38	SUO06_02	SUO06_02c	17LA00053	SUO06	1,00	1,50	m	ante operam	suolo	parametri fisico-chimici	Gascromatografo MS	DM 13/09/1999 - Metodo I.1 + D.Lgs. 152/06, Parte IV, Titolo V, All. 2	Estrazione solido liquido	LABO 03 Ed 11^ (2016)	suolo	Pirene	< 0.01	mg/Kg SS	5	mg/Kg SS	settembre 2017	05/09/2017	08:30	Labo Consult srl	Dimms srl	
39	SUO06_02	SUO06_02c	17LA00053	SUO06	1,00	1,50	m	ante operam	suolo	parametri fisico-chimici	Gascromatografo MS	DM 13/09/1999 - Metodo I.1 + D.Lgs. 152/06, Parte IV, Titolo V, All. 2	Estrazione solido liquido	LABO 03 Ed 11^ (2016)	suolo	Alaclor	< 0.01	mg/Kg SS	0,1	mg/Kg SS	settembre 2017	05/09/2017	08:30	Labo Consult srl	Dimms srl	
40	SUO06_02	SUO06_02c	17LA00053	SUO06	1,00	1,50	m	ante operam	suolo	parametri fisico-chimici	Gascromatografo MS	DM 13/09/1999 - Metodo I.1 + D.Lgs. 152/06, Parte IV, Titolo V, All. 2	Estrazione solido liquido	EPA 8270D 2014	suolo	Aldrin	< 0.01	mg/Kg SS	10	mg/Kg SS	settembre 2017	05/09/2017	08:30	Labo Consult srl	Dimms srl	
41	SUO06_02	SUO06_02c	17LA00053	SUO06	1,00	1,50	m	ante operam	suolo	parametri fisico-chimici	Gascromatografo MS	DM 13/09/1999 - Metodo I.1 + D.Lgs. 152/06, Parte IV, Titolo V, All. 2	Estrazione solido liquido	EPA 8270D 2014	suolo	Atrazina	< 0.01	mg/Kg SS	0,01	mg/Kg SS	settembre 2017	05/09/2017	08:30	Labo Consult srl	Dimms srl	
42	SUO06_02	SUO06_02c	17LA00053	SUO06	1,00	1,50	m	ante operam	suolo	parametri fisico-chimici	Gascromatografo MS	DM 13/09/1999 - Metodo I.1 + D.Lgs. 152/06, Parte IV, Titolo V, All. 2	Estrazione solido liquido	EPA 8270D 2014	suolo	alfa-Esaclorocicloesano	< 0.01	mg/Kg SS	0,01	mg/Kg SS	settembre 2017	05/09/2017	08:30	Labo Consult srl	Dimms srl	
43	SUO06_02	SUO06_02c	17LA00053	SUO06	1,00	1,50	m	ante operam	suolo	parametri fisico-chimici	Gascromatografo MS	DM 13/09/1999 - Metodo I.1 + D.Lgs. 152/06, Parte IV, Titolo V, All. 2	Estrazione solido liquido	EPA 8270D 2014	suolo	beta-Esaclorocicloesano	< 0.01	mg/Kg SS	0,01	mg/Kg SS	settembre 2017	05/09/2017	08:30	Labo Consult srl	Dimms srl	
44	SUO06_02	SUO06_02c	17LA00053	SUO06	1,00	1,50	m	ante operam	suolo	parametri fisico-chimici	Gascromatografo MS	DM 13/09/1999 - Metodo I.1 + D.Lgs. 152/06, Parte IV, Titolo V, All. 2	Estrazione solido liquido	EPA 8270D 2014	suolo	gamma-Esaclorocicloesano (Lindano)	< 0.01	mg/Kg SS	0,01	mg/Kg SS	settembre 2017	05/09/2017	08:30	Labo Consult srl	Dimms srl	
45	SUO06_02	SUO06_02c	17LA00053	SUO06	1,00	1,50	m	ante operam	suolo	parametri fisico-chimici	Gascromatografo MS	DM 13/09/1999 - Metodo I.1 + D.Lgs. 152/06, Parte IV, Titolo V, All. 2	Estrazione solido liquido	EPA 8270D 2014	suolo	Clordano	< 0.01	mg/Kg SS	0,01	mg/Kg SS	settembre 2017	05/09/2017	08:30	Labo Consult srl	Dimms srl	
46	SUO06_02	SUO06_02c	17LA00053	SUO06	1,00	1,50	m	ante operam	suolo	parametri fisico-chimici	Gascromatografo MS	DM 13/09/1999 - Metodo I.1 + D.Lgs. 152/06, Parte IV, Titolo V, All. 2	Estrazione solido liquido	EPA 8270D 2014	suolo	DDD, DDE, DDT	< 0.01	mg/Kg SS	0,01	mg/Kg SS	settembre 2017	05/09/2017	08:30	Labo Consult srl	Dimms srl	
47	SUO06_02	SUO06_02c	17LA00053	SUO06	1,00	1,50	m	ante operam	suolo	parametri fisico-chimici	Gascromatografo MS	DM 13/09/1999 - Metodo I.1 + D.Lgs. 152/06, Parte IV, Titolo V, All. 2	Estrazione solido liquido	EPA 8270D 2014	suolo	Dieldrin (mg/kgss)	< 0.01	mg/Kg SS	0,01	mg/Kg SS	settembre 2017	05/09/2017	08:30	Labo Consult srl	Dimms srl	
48	SUO06_02	SUO06_02c	17LA00053	SUO06	1,00	1,50	m	ante operam	suolo	parametri fisico-chimici	Gascromatografo MS	DM 13/09/1999 - Metodo I.1 + D.Lgs. 152/06, Parte IV, Titolo V, All. 2	Estrazione solido liquido	EPA 8270D 2014	suolo	Endrin	< 0.01	mg/Kg SS	0,01	mg/Kg SS	settembre 2017	05/09/2017	08:30	Labo Consult srl	Dimms srl	
49	SUO06_02	SUO06_02c	17LA00053	SUO06	1,00	1,50	m	ante operam	suolo	parametri fisico-chimici	Gascromatografo MS	DM 13/09/1999 - Metodo I.1 + D.Lgs. 152/06, Parte IV, Titolo V, All. 2	Estrazione solido liquido	LABO 04 Ed.08^ (2016)	suolo	PCB	< 0.01	mg/Kg SS	0,06	mg/Kg SS	settembre 2017	05/09/2017	08:30	Labo Consult srl	Dimms srl	

CODICE RILIEVO SUO07_02 - Settembre 2017

CODICE CAMPIONE SUO07_02a

id.	Codice rilievo	Codice Campione	Codice rapporto di prova	Codice stazione	Profondità intervallo campionamento (min)	Profondità intervallo campionamento (max)	Unità misura profondità campionamento	fase di monitoraggio	componente monitorata	tipo rilievo/misura	strumentazione / attrezzatura	metodo / procedura campionamento	metodo preparazione campione (laboratorio)	metodo analisi campione	matrice ambientale	nome analita/parametro	valore analita/parametro	unità di misura analita/parametro	Soglia/limite di legge (dell'analita/parametro)	unità di misura soglia/limite di legge	campagna di monitoraggio	data (data prelievo campione)	ora (legale) prelievo campione	laboratorio	soggetto incaricato	note
1	SUO07_02	SUO07_02a	17LA00054	SUO07	0,00	0,40	m	ante operam	suolo	parametri fisico-chimici	Stufa	DM 13/09/1999 - Metodo I.1 + D.Lgs. 152/06, Parte IV, Titolo V, All. 2	Setacciatura	CNR IRSA 2 Q 64 Vol 2 1984	suolo	Residuo a 105°C	94,8	%	-	%	settembre 2017	05/09/2017	08:30	Labo Consult srl	Dimms srl	
2	SUO07_02	SUO07_02a	17LA00054	SUO07	0,00	0,40	m	ante operam	suolo	parametri fisico-chimici	Setaccio	DM 13/09/1999 - Metodo I.1 + D.Lgs. 152/06, Parte IV, Titolo V, All. 2	Setacciatura	DM 13/09/1999 SO n°185 GU n°248 21/10/1999 Met II.1	suolo	Frazione inferiore a 2 mm	83,8	%	-	%	settembre 2017	05/09/2017	08:30	Labo Consult srl	Dimms srl	
3	SUO07_02	SUO07_02a	17LA00054	SUO07	0,00	0,40	m	ante operam	suolo	parametri fisico-chimici	TITOLAZIONE	DM 13/09/1999 - Metodo I.1 + D.Lgs. 152/06, Parte IV, Titolo V, All. 2	DM 13/09/1999 SO n°185 GU n°248 21/10/1999 Met VII.3	DM 13/09/1999 SO n°185 GU n°248 21/10/1999 Met VII.3	suolo	Carbonio organico totale	12,1	% SS	-	% SS	settembre 2017	05/09/2017	08:30	Labo Consult srl	Dimms srl	
4	SUO07_02	SUO07_02a	17LA00054	SUO07	0,00	0,40	m	ante operam	suolo	parametri fisico-chimici	Spettrofotometro UV	DM 13/09/1999 - Metodo I.1 + D.Lgs. 152/06, Parte IV, Titolo V, All. 2	CNR IRSA 16 Q 64 Vol 3 1986	CNR IRSA 16 Q 64 Vol 3 1986	suolo	Cromo VI	< 2	mg/Kg SS	2	mg/Kg SS	settembre 2017	05/09/2017	08:30	Labo Consult srl	Dimms srl	
5	SUO07_02	SUO07_02a	17LA00054	SUO07	0,00	0,40	m	ante operam	suolo	parametri fisico-chimici	pHmetro	DM 13/09/1999 - Metodo I.1 + D.Lgs. 152/06, Parte IV, Titolo V, All. 2	CNR IRSA 1 Q 64 Vol 3 1985	CNR IRSA 1 Q 64 Vol 3 1985	suolo	pH	8,7	mg/Kg SS	-	mg/Kg SS	settembre 2017	05/09/2017	08:30	Labo Consult srl	Dimms srl	
6	SUO07_02	SUO07_02a	17LA00054	SUO07	0,00	0,40	m	ante operam	suolo	parametri fisico-chimici	Spettrofotometro ICP-OES	DM 13/09/1999 - Metodo I.1 + D.Lgs. 152/06, Parte IV, Titolo V, All. 2	Mineralizzazione digestore a microonde	LABO 09 Ed.09^ (2016)	suolo	Alluminio	23732	mg/Kg SS	-	mg/Kg SS	settembre 2017	05/09/2017	08:30	Labo Consult srl	Dimms srl	
7	SUO07_02	SUO07_02a	17LA00054	SUO07	0,00	0,40	m	ante operam	suolo	parametri fisico-chimici	Spettrofotometro ICP-OES	DM 13/09/1999 - Metodo I.1 + D.Lgs. 152/06, Parte IV, Titolo V, All. 2	Mineralizzazione digestore a microonde	LABO 09 Ed.09^ (2016)	suolo	Arsenico	6,7	mg/Kg SS	20	mg/Kg SS	settembre 2017	05/09/2017	08:30	Labo Consult srl	Dimms srl	
8	SUO07_02	SUO07_02a	17LA00054	SUO07	0,00	0,40	m	ante operam	suolo	parametri fisico-chimici	Spettrofotometro ICP-OES	DM 13/09/1999 - Metodo I.1 + D.Lgs. 152/06, Parte IV, Titolo V, All. 2	Mineralizzazione digestore a microonde	LABO 09 Ed.09^ (2016)	suolo	Cadmio	< 1	mg/Kg SS	2	mg/Kg SS	settembre 2017	05/09/2017	08:30	Labo Consult srl	Dimms srl	
9	SUO07_02	SUO07_02a	17LA00054	SUO07	0,00	0,40	m	ante operam	suolo	parametri fisico-chimici	Spettrofotometro UV	DM 13/09/1999 - Metodo I.1 + D.Lgs. 152/06, Parte IV, Titolo V, All. 2	CNR IRSA 16 Q 64 Vol 3 1986	CNR IRSA 16 Q 64 Vol 3 1986	suolo	Cromo totale	32	mg/Kg SS	150	mg/Kg SS	settembre 2017	05/09/2017	08:30	Labo Consult srl	Dimms srl	
10	SUO07_02	SUO07_02a	17LA00054	SUO07	0,00	0,40	m	ante operam	suolo	parametri fisico-chimici	Spettrofotometro ICP-OES	DM 13/09/1999 - Metodo I.1 + D.Lgs. 152/06, Parte IV, Titolo V, All. 2	Mineralizzazione digestore a microonde	LABO 09 Ed.09^ (2016)	suolo	Ferro	28492	mg/Kg SS	-	mg/Kg SS	settembre 2017	05/09/2017	08:30	Labo Consult srl	Dimms srl	
11	SUO07_02	SUO07_02a	17LA00054	SUO07	0,00	0,40	m	ante operam	suolo	parametri fisico-chimici	Spettrofotometro ICP-OES	DM 13/09/1999 - Metodo I.1 + D.Lgs. 152/06, Parte IV, Titolo V, All. 2	EPA 6010D 2014	EPA 6010D 2014	suolo	Mercurio	< 0.5	mg/Kg SS	1	mg/Kg SS	settembre 2017	05/09/2017	08:30	Labo Consult srl	Dimms srl	
12	SUO07_02	SUO07_02a	17LA00054	SUO07	0,00	0,40	m	ante operam	suolo	parametri fisico-chimici	Spettrofotometro ICP-OES	DM 13/09/1999 - Metodo I.1 + D.Lgs. 152/06, Parte IV, Titolo V, All. 2	Mineralizzazione digestore a microonde	LABO 09 Ed.09^ (2016)	suolo	Nichel	24,8	mg/Kg SS	120	mg/Kg SS	settembre 2017	05/09/2017	08:30	Labo Consult srl	Dimms srl	
13	SUO07_02	SUO07_02a	17LA00054	SUO07	0,00	0,40	m	ante operam	suolo	parametri fisico-chimici	Spettrofotometro ICP-OES	DM 13/09/1999 - Metodo I.1 + D.Lgs. 152/06, Parte IV, Titolo V, All. 2	Mineralizzazione digestore a microonde	LABO 09 Ed.09^ (2016)	suolo	Piombo	< 5	mg/Kg SS	100	mg/Kg SS	settembre 2017	05/09/2017	08:30	Labo Consult srl	Dimms srl	
14	SUO07_02	SUO07_02a	17LA00054	SUO07	0,00	0,40	m	ante operam	suolo	parametri fisico-chimici	Spettrofotometro ICP-OES	DM 13/09/1999 - Metodo I.1 + D.Lgs. 152/06, Parte IV, Titolo V, All. 2	Mineralizzazione digestore a microonde	LABO 09 Ed.09^ (2016)	suolo	Rame	13,4	mg/Kg SS	120	mg/Kg SS	settembre 2017	05/09/2017	08:30	Labo Consult srl	Dimms srl	
15	SUO07_02	SUO07_02a	17LA00054	SUO07	0,00	0,40	m	ante operam	suolo	parametri fisico-chimici	Spettrofotometro ICP-OES	DM 13/09/1999 - Metodo I.1 + D.Lgs. 152/06, Parte IV, Titolo V, All. 2	Mineralizzazione digestore a microonde	LABO 09 Ed.09^ (2016)	suolo	Vanadio	33	mg/Kg SS	90	mg/Kg SS	settembre 2017	05/09/2017	08:30	Labo Consult srl	Dimms srl	
16	SUO07_02	SUO07_02a	17LA00054	SUO07	0,00	0,40	m	ante operam	suolo	parametri fisico-chimici	Spettrofotometro ICP-OES	DM 13/09/1999 - Metodo I.1 + D.Lgs. 152/06, Parte IV, Titolo V, All. 2	Mineralizzazione digestore a microonde	LABO 09 Ed.09^ (2016)	suolo	Zinco	39	mg/Kg SS	150	mg/Kg SS	settembre 2017	05/09/2017	08:30	Labo Consult srl	Dimms srl	
17	SUO07_02	SUO07_02a	17LA00054	SUO07	0,00	0,40	m	ante operam	suolo	parametri fisico-chimici	Gascromatografo SPT	DM 13/09/1999 - Metodo I.1 + D.Lgs. 152/06, Parte IV, Titolo V, All. 2	LABO 10 Ed.06^ (2016)	LABO 10 Ed.06^ (2016)	suolo	Idrocarburi leggeri C<12	< 1	mg/Kg SS	10	mg/Kg SS	settembre 2017	05/09/2017	08:30	Labo Consult srl	Dimms srl	
18	SUO07_02	SUO07_02a	17LA00054	SUO07	0,00	0,40	m	ante operam	suolo	parametri fisico-chimici	Gascromatografo MS	DM 13/09/1999 - Metodo I.1 + D.Lgs. 152/06, Parte IV, Titolo V, All. 2	Estrazione solido liquido	LABO 11 Ed.06^ (2016)	suolo	Idrocarburi pesanti C>12	< 20	mg/Kg SS	50	mg/Kg SS	settembre 2017	05/09/2017	08:30	Labo Consult srl	Dimms srl	
19	SUO07_02	SUO07_02a	17LA00054	SUO07	0,00	0,40	m	ante operam	suolo	parametri fisico-chimici	Gascromatografo SPT	DM 13/09/1999 - Metodo I.1 + D.Lgs. 152/06, Parte IV, Titolo V, All. 2	LABO 10 Ed.06^ (2016)	LABO 10 Ed.06^ (2016)	suolo	Benzene	< 0.01	mg/Kg SS	0,1	mg/Kg SS	settembre 2017	05/09/2017	08:30	Labo Consult srl	Dimms srl	
20	SUO07_02	SUO07_02a	17LA00054	SUO07	0,00	0,40	m	ante operam	suolo	parametri fisico-chimici	Gascromatografo SPT	DM 13/09/1999 - Metodo I.1 + D.Lgs. 152/06, Parte IV, Titolo V, All. 2	LABO 10 Ed.06^ (2016)	LABO 10 Ed.06^ (2016)	suolo	Etilbenzene	< 0.01	mg/Kg SS	0,5	mg/Kg SS	settembre 2017	05/09/2017	08:30	Labo Consult srl	Dimms srl	
21	SUO07_02	SUO07_02a	17LA00054	SUO07	0,00	0,40	m	ante operam	suolo	parametri fisico-chimici	Gascromatografo SPT	DM 13/09/1999 - Metodo I.1 + D.Lgs. 152/06, Parte IV, Titolo V, All. 2	LABO 10 Ed.06^ (2016)	LABO 10 Ed.06^ (2016)	suolo	Xilene (o,m,p)	< 0.01	mg/Kg SS	0,5	mg/Kg SS	settembre 2017	05/09/2017	08:30	Labo Consult srl	Dimms srl	
22	SUO07_02	SUO07_02a	17LA00054	SUO07	0,00	0,40	m	ante operam	suolo	parametri fisico-chimici	Gascromatografo SPT	DM 13/09/1999 - Metodo I.1 + D.Lgs. 152/06, Parte IV, Titolo V, All. 2	LABO 10 Ed.06^ (2016)	LABO 10 Ed.06^ (2016)	suolo	Stirene	< 0.01	mg/Kg SS	0,5	mg/Kg SS	settembre 2017	05/09/2017	08:30	Labo Consult srl	Dimms srl	
23	SUO07_02	SUO07_02a	17LA00054	SUO07	0,00	0,40	m	ante operam	suolo	parametri fisico-chimici	Gascromatografo SPT	DM 13/09/1999 - Metodo I.1 + D.Lgs. 152/06, Parte IV, Titolo V, All. 2	LABO 10 Ed.06^ (2016)	LABO 10 Ed.06^ (2016)	suolo	Toluene	< 0.01	mg/Kg SS	0,5	mg/Kg SS	settembre 2017	05/09/2017	08:30	Labo Consult srl	Dimms srl	
24	SUO07_02	SUO07_02a	17LA00054	SUO07	0,00	0,40	m	ante operam	suolo	parametri fisico-chimici	Gascromatografo SPT	DM 13/09/1999 - Metodo I.1 + D.Lgs. 152/06, Parte IV, Titolo V, All. 2	LABO 10 Ed.06^ (2016)	LABO 10 Ed.06^ (2016)	suolo	Solventi organici aromatici	< 0.01	mg/Kg SS	1	mg/Kg SS	settembre 2017	05/09/2017	08:30	Labo Consult srl	Dimms srl	
25	SUO07_02	SUO07_02a	17LA00054	SUO07	0,00	0,40	m	ante operam	suolo	parametri fisico-chimici	Gascromatografo SPT	DM 13/09/1999 - Metodo I.1 + D.Lgs. 152/06, Parte IV, Titolo V, All. 2	LABO 10 Ed.06^ (2016)	LABO 10 Ed.06^ (2016)	suolo	Benzo (a) Antracene	< 0.01	mg/Kg SS	0,5	mg/Kg SS	settembre 2017	05/09/2017	08:30	Labo Consult srl	Dimms srl	
26	SUO07_02	SUO07_02a	17LA00054	SUO07	0,00	0,40	m	ante operam	suolo	parametri fisico-chimici	Gascromatografo MS	DM 13/09/1999 - Metodo I.1 + D.Lgs. 152/06, Parte IV, Titolo V, All. 2	Estrazione solido liquido	LABO 03 Ed 11^ (2016)	suolo	Benzo (a) Pirene	< 0.01	mg/Kg SS	0,1	mg/Kg SS	settembre 2017	05/09/2017	08:30	Labo Consult srl	Dimms srl	

CODICE RILIEVO SUO07_02 - Settembre 2017

CODICE CAMPIONE SUO07_02a

id.	Codice rilievo	Codice Campione	Codice rapporto di prova	Codice stazione	Profondità intervallo campionamento (min)	Profondità intervallo campionamento (max)	Unità misura profondità campionamento	fase di monitoraggio	componente monitorata	tipo rilievo/misura	strumentazione / attrezzatura	metodo / procedura campionamento	metodo preparazione campione (laboratorio)	metodo analisi campione	matrice ambientale	nome analita/parametro	valore analita/parametro	unità di misura analita/parametro	Soglia/limite di legge (dell'analita/parametro)	unità di misura soglia/limite di legge	campagna di monitoraggio	data (data prelievo campione)	ora (legale) prelievo campione	laboratorio	soggetto incaricato	note
27	SUO07_02	SUO07_02a	17LA00054	SUO07	0,00	0,40	m	ante operam	suolo	parametri fisico-chimici	Gascromatografo MS	DM 13/09/1999 - Metodo I.1 + D.Lgs. 152/06, Parte IV, Titolo V, All. 2	Estrazione solido liquido	LABO 03 Ed 11^ (2016)	suolo	Benzo (b) Fluorantene	< 0.01	mg/Kg SS	0,5	mg/Kg SS	settembre 2017	05/09/2017	08:30	Labo Consult srl	Dimms srl	
28	SUO07_02	SUO07_02a	17LA00054	SUO07	0,00	0,40	m	ante operam	suolo	parametri fisico-chimici	Gascromatografo MS	DM 13/09/1999 - Metodo I.1 + D.Lgs. 152/06, Parte IV, Titolo V, All. 2	Estrazione solido liquido	LABO 03 Ed 11^ (2016)	suolo	Benzo (k) Fluorantene	< 0.01	mg/Kg SS	0,5	mg/Kg SS	settembre 2017	05/09/2017	08:30	Labo Consult srl	Dimms srl	
29	SUO07_02	SUO07_02a	17LA00054	SUO07	0,00	0,40	m	ante operam	suolo	parametri fisico-chimici	Gascromatografo MS	DM 13/09/1999 - Metodo I.1 + D.Lgs. 152/06, Parte IV, Titolo V, All. 2	Estrazione solido liquido	LABO 03 Ed 11^ (2016)	suolo	Benzo (g,h,i) Perilene	< 0.01	mg/Kg SS	0,1	mg/Kg SS	settembre 2017	05/09/2017	08:30	Labo Consult srl	Dimms srl	
30	SUO07_02	SUO07_02a	17LA00054	SUO07	0,00	0,40	m	ante operam	suolo	parametri fisico-chimici	Gascromatografo MS	DM 13/09/1999 - Metodo I.1 + D.Lgs. 152/06, Parte IV, Titolo V, All. 2	Estrazione solido liquido	LABO 03 Ed 11^ (2016)	suolo	Crisene	< 0.01	mg/Kg SS	5	mg/Kg SS	settembre 2017	05/09/2017	08:30	Labo Consult srl	Dimms srl	
31	SUO07_02	SUO07_02a	17LA00054	SUO07	0,00	0,40	m	ante operam	suolo	parametri fisico-chimici	Gascromatografo MS	DM 13/09/1999 - Metodo I.1 + D.Lgs. 152/06, Parte IV, Titolo V, All. 2	Estrazione solido liquido	LABO 03 Ed 11^ (2016)	suolo	Dibenzo (a,e) Pirene	< 0.01	mg/Kg SS	0,1	mg/Kg SS	settembre 2017	05/09/2017	08:30	Labo Consult srl	Dimms srl	
32	SUO07_02	SUO07_02a	17LA00054	SUO07	0,00	0,40	m	ante operam	suolo	parametri fisico-chimici	Gascromatografo MS	DM 13/09/1999 - Metodo I.1 + D.Lgs. 152/06, Parte IV, Titolo V, All. 2	Estrazione solido liquido	LABO 03 Ed 11^ (2016)	suolo	Dibenzo (a,l) Pirene	< 0.01	mg/Kg SS	0,1	mg/Kg SS	settembre 2017	05/09/2017	08:30	Labo Consult srl	Dimms srl	
33	SUO07_02	SUO07_02a	17LA00054	SUO07	0,00	0,40	m	ante operam	suolo	parametri fisico-chimici	Gascromatografo MS	DM 13/09/1999 - Metodo I.1 + D.Lgs. 152/06, Parte IV, Titolo V, All. 2	Estrazione solido liquido	LABO 03 Ed 11^ (2016)	suolo	Dibenzo (a,i) Pirene	< 0.01	mg/Kg SS	0,1	mg/Kg SS	settembre 2017	05/09/2017	08:30	Labo Consult srl	Dimms srl	
34	SUO07_02	SUO07_02a	17LA00054	SUO07	0,00	0,40	m	ante operam	suolo	parametri fisico-chimici	Gascromatografo MS	DM 13/09/1999 - Metodo I.1 + D.Lgs. 152/06, Parte IV, Titolo V, All. 2	Estrazione solido liquido	LABO 03 Ed 11^ (2016)	suolo	Dibenzo (a,h) Pirene	< 0.01	mg/Kg SS	0,1	mg/Kg SS	settembre 2017	05/09/2017	08:30	Labo Consult srl	Dimms srl	
35	SUO07_02	SUO07_02a	17LA00054	SUO07	0,00	0,40	m	ante operam	suolo	parametri fisico-chimici	Gascromatografo MS	DM 13/09/1999 - Metodo I.1 + D.Lgs. 152/06, Parte IV, Titolo V, All. 2	Estrazione solido liquido	LABO 03 Ed 11^ (2016)	suolo	Sommatoria policiclici aromatici	< 0.01	mg/Kg SS	10	mg/Kg SS	settembre 2017	05/09/2017	08:30	Labo Consult srl	Dimms srl	
36	SUO07_02	SUO07_02a	17LA00054	SUO07	0,00	0,40	m	ante operam	suolo	parametri fisico-chimici	Gascromatografo MS	DM 13/09/1999 - Metodo I.1 + D.Lgs. 152/06, Parte IV, Titolo V, All. 2	Estrazione solido liquido	LABO 03 Ed 11^ (2016)	suolo	Dibenzo (a,h) Antracene	< 0.01	mg/Kg SS	0,1	mg/Kg SS	settembre 2017	05/09/2017	08:30	Labo Consult srl	Dimms srl	
37	SUO07_02	SUO07_02a	17LA00054	SUO07	0,00	0,40	m	ante operam	suolo	parametri fisico-chimici	Gascromatografo MS	DM 13/09/1999 - Metodo I.1 + D.Lgs. 152/06, Parte IV, Titolo V, All. 2	Estrazione solido liquido	LABO 03 Ed 11^ (2016)	suolo	Indeno (1,2,3,cd) Pirene	< 0.01	mg/Kg SS	0,1	mg/Kg SS	settembre 2017	05/09/2017	08:30	Labo Consult srl	Dimms srl	
38	SUO07_02	SUO07_02a	17LA00054	SUO07	0,00	0,40	m	ante operam	suolo	parametri fisico-chimici	Gascromatografo MS	DM 13/09/1999 - Metodo I.1 + D.Lgs. 152/06, Parte IV, Titolo V, All. 2	Estrazione solido liquido	LABO 03 Ed 11^ (2016)	suolo	Pirene	< 0.01	mg/Kg SS	5	mg/Kg SS	settembre 2017	05/09/2017	08:30	Labo Consult srl	Dimms srl	
39	SUO07_02	SUO07_02a	17LA00054	SUO07	0,00	0,40	m	ante operam	suolo	parametri fisico-chimici	Gascromatografo MS	DM 13/09/1999 - Metodo I.1 + D.Lgs. 152/06, Parte IV, Titolo V, All. 2	Estrazione solido liquido	LABO 03 Ed 11^ (2016)	suolo	Alaclor	< 0.01	mg/Kg SS	0,1	mg/Kg SS	settembre 2017	05/09/2017	08:30	Labo Consult srl	Dimms srl	
40	SUO07_02	SUO07_02a	17LA00054	SUO07	0,00	0,40	m	ante operam	suolo	parametri fisico-chimici	Gascromatografo MS	DM 13/09/1999 - Metodo I.1 + D.Lgs. 152/06, Parte IV, Titolo V, All. 2	Estrazione solido liquido	EPA 8270D 2014	suolo	Aldrin	< 0.01	mg/Kg SS	10	mg/Kg SS	settembre 2017	05/09/2017	08:30	Labo Consult srl	Dimms srl	
41	SUO07_02	SUO07_02a	17LA00054	SUO07	0,00	0,40	m	ante operam	suolo	parametri fisico-chimici	Gascromatografo MS	DM 13/09/1999 - Metodo I.1 + D.Lgs. 152/06, Parte IV, Titolo V, All. 2	Estrazione solido liquido	EPA 8270D 2014	suolo	Atrazina	< 0.01	mg/Kg SS	0,01	mg/Kg SS	settembre 2017	05/09/2017	08:30	Labo Consult srl	Dimms srl	
42	SUO07_02	SUO07_02a	17LA00054	SUO07	0,00	0,40	m	ante operam	suolo	parametri fisico-chimici	Gascromatografo MS	DM 13/09/1999 - Metodo I.1 + D.Lgs. 152/06, Parte IV, Titolo V, All. 2	Estrazione solido liquido	EPA 8270D 2014	suolo	alfa-Esaclorocicloesano	< 0.01	mg/Kg SS	0,01	mg/Kg SS	settembre 2017	05/09/2017	08:30	Labo Consult srl	Dimms srl	
43	SUO07_02	SUO07_02a	17LA00054	SUO07	0,00	0,40	m	ante operam	suolo	parametri fisico-chimici	Gascromatografo MS	DM 13/09/1999 - Metodo I.1 + D.Lgs. 152/06, Parte IV, Titolo V, All. 2	Estrazione solido liquido	EPA 8270D 2014	suolo	beta-Esaclorocicloesano	< 0.01	mg/Kg SS	0,01	mg/Kg SS	settembre 2017	05/09/2017	08:30	Labo Consult srl	Dimms srl	
44	SUO07_02	SUO07_02a	17LA00054	SUO07	0,00	0,40	m	ante operam	suolo	parametri fisico-chimici	Gascromatografo MS	DM 13/09/1999 - Metodo I.1 + D.Lgs. 152/06, Parte IV, Titolo V, All. 2	Estrazione solido liquido	EPA 8270D 2014	suolo	gamma-Esaclorocicloesano (Lindano)	< 0.01	mg/Kg SS	0,01	mg/Kg SS	settembre 2017	05/09/2017	08:30	Labo Consult srl	Dimms srl	
45	SUO07_02	SUO07_02a	17LA00054	SUO07	0,00	0,40	m	ante operam	suolo	parametri fisico-chimici	Gascromatografo MS	DM 13/09/1999 - Metodo I.1 + D.Lgs. 152/06, Parte IV, Titolo V, All. 2	Estrazione solido liquido	EPA 8270D 2014	suolo	Clordano	< 0.01	mg/Kg SS	0,01	mg/Kg SS	settembre 2017	05/09/2017	08:30	Labo Consult srl	Dimms srl	
46	SUO07_02	SUO07_02a	17LA00054	SUO07	0,00	0,40	m	ante operam	suolo	parametri fisico-chimici	Gascromatografo MS	DM 13/09/1999 - Metodo I.1 + D.Lgs. 152/06, Parte IV, Titolo V, All. 2	Estrazione solido liquido	EPA 8270D 2014	suolo	DDD, DDE, DDT	< 0.01	mg/Kg SS	0,01	mg/Kg SS	settembre 2017	05/09/2017	08:30	Labo Consult srl	Dimms srl	
47	SUO07_02	SUO07_02a	17LA00054	SUO07	0,00	0,40	m	ante operam	suolo	parametri fisico-chimici	Gascromatografo MS	DM 13/09/1999 - Metodo I.1 + D.Lgs. 152/06, Parte IV, Titolo V, All. 2	Estrazione solido liquido	EPA 8270D 2014	suolo	Dieldrin (mg/kgss)	< 0.01	mg/Kg SS	0,01	mg/Kg SS	settembre 2017	05/09/2017	08:30	Labo Consult srl	Dimms srl	
48	SUO07_02	SUO07_02a	17LA00054	SUO07	0,00	0,40	m	ante operam	suolo	parametri fisico-chimici	Gascromatografo MS	DM 13/09/1999 - Metodo I.1 + D.Lgs. 152/06, Parte IV, Titolo V, All. 2	Estrazione solido liquido	EPA 8270D 2014	suolo	Endrin	< 0.01	mg/Kg SS	0,01	mg/Kg SS	settembre 2017	05/09/2017	08:30	Labo Consult srl	Dimms srl	
49	SUO07_02	SUO07_02a	17LA00054	SUO07	0,00	0,40	m	ante operam	suolo	parametri fisico-chimici	Gascromatografo MS	DM 13/09/1999 - Metodo I.1 + D.Lgs. 152/06, Parte IV, Titolo V, All. 2	Estrazione solido liquido	LABO 04 Ed.08^ (2016)	suolo	PCB	< 0.01	mg/Kg SS	0,06	mg/Kg SS	settembre 2017	05/09/2017	08:30	Labo Consult srl	Dimms srl	

CODICE RILIEVO SUO07_02 - Settembre 2017

CODICE CAMPIONE SUO07_02b

id.	Codice rilievo	Codice Campione	Codice rapporto di prova	Codice stazione	Profondità intervallo campionamento (min)	Profondità intervallo campionamento (max)	Unità misura profondità campionamento	fase di monitoraggio	componente monitorata	tipo rilievo/misura	strumentazione / attrezzatura	metodo / procedura campionamento	metodo preparazione campione (laboratorio)	metodo analisi campione	matrice ambientale	nome analita/parametro	valore analita/parametro	unità di misura analita/parametro	Soglia/limite di legge (dell'analita/parametro)	unità di misura soglia/limite di legge	campagna di monitoraggio	data (data prelievo campione)	ora (legale) prelievo campione	laboratorio	soggetto incaricato	note
1	SUO07_02	SUO07_02b	17LA00055	SUO07	0,40	1,00	m	ante operam	suolo	parametri fisico-chimici	Stufa	DM 13/09/1999 - Metodo I.1 + D.Lgs. 152/06, Parte IV, Titolo V, All. 2	Setacciatura	CNR IRSA 2 Q 64 Vol 2 1984	suolo	Residuo a 105°C	96,4	%	-	%	settembre 2017	05/09/2017	08:30	Labo Consult srl	Dimms srl	
2	SUO07_02	SUO07_02b	17LA00055	SUO07	0,40	1,00	m	ante operam	suolo	parametri fisico-chimici	Setaccio	DM 13/09/1999 - Metodo I.1 + D.Lgs. 152/06, Parte IV, Titolo V, All. 2	Setacciatura	DM 13/09/1999 SO n°185 GU n°248 21/10/1999 Met II.1	suolo	Frazione inferiore a 2 mm	52,9	%	-	%	settembre 2017	05/09/2017	08:30	Labo Consult srl	Dimms srl	
3	SUO07_02	SUO07_02b	17LA00055	SUO07	0,40	1,00	m	ante operam	suolo	parametri fisico-chimici	TITOLAZIONE	DM 13/09/1999 - Metodo I.1 + D.Lgs. 152/06, Parte IV, Titolo V, All. 2	DM 13/09/1999 SO n°185 GU n°248 21/10/1999 Met VII.3	DM 13/09/1999 SO n°185 GU n°248 21/10/1999 Met VII.3	suolo	Carbonio organico totale	13,1	% SS	-	% SS	settembre 2017	05/09/2017	08:30	Labo Consult srl	Dimms srl	
4	SUO07_02	SUO07_02b	17LA00055	SUO07	0,40	1,00	m	ante operam	suolo	parametri fisico-chimici	Spettrofotometro UV	DM 13/09/1999 - Metodo I.1 + D.Lgs. 152/06, Parte IV, Titolo V, All. 2	CNR IRSA 16 Q 64 Vol 3 1986	CNR IRSA 16 Q 64 Vol 3 1986	suolo	Cromo VI	< 2	mg/Kg SS	2	mg/Kg SS	settembre 2017	05/09/2017	08:30	Labo Consult srl	Dimms srl	
5	SUO07_02	SUO07_02b	17LA00055	SUO07	0,40	1,00	m	ante operam	suolo	parametri fisico-chimici	pHmetro	DM 13/09/1999 - Metodo I.1 + D.Lgs. 152/06, Parte IV, Titolo V, All. 2	CNR IRSA 1 Q 64 Vol 3 1985	CNR IRSA 1 Q 64 Vol 3 1985	suolo	pH	8,9	mg/Kg SS	-	mg/Kg SS	settembre 2017	05/09/2017	08:30	Labo Consult srl	Dimms srl	
6	SUO07_02	SUO07_02b	17LA00055	SUO07	0,40	1,00	m	ante operam	suolo	parametri fisico-chimici	Spettrofotometro ICP-OES	DM 13/09/1999 - Metodo I.1 + D.Lgs. 152/06, Parte IV, Titolo V, All. 2	Mineralizzazione digestore a microonde	LABO 09 Ed.09^ (2016)	suolo	Alluminio	12061	mg/Kg SS	-	mg/Kg SS	settembre 2017	05/09/2017	08:30	Labo Consult srl	Dimms srl	
7	SUO07_02	SUO07_02b	17LA00055	SUO07	0,40	1,00	m	ante operam	suolo	parametri fisico-chimici	Spettrofotometro ICP-OES	DM 13/09/1999 - Metodo I.1 + D.Lgs. 152/06, Parte IV, Titolo V, All. 2	Mineralizzazione digestore a microonde	LABO 09 Ed.09^ (2016)	suolo	Arsenico	< 4	mg/Kg SS	20	mg/Kg SS	settembre 2017	05/09/2017	08:30	Labo Consult srl	Dimms srl	
8	SUO07_02	SUO07_02b	17LA00055	SUO07	0,40	1,00	m	ante operam	suolo	parametri fisico-chimici	Spettrofotometro ICP-OES	DM 13/09/1999 - Metodo I.1 + D.Lgs. 152/06, Parte IV, Titolo V, All. 2	Mineralizzazione digestore a microonde	LABO 09 Ed.09^ (2016)	suolo	Cadmio	< 1	mg/Kg SS	2	mg/Kg SS	settembre 2017	05/09/2017	08:30	Labo Consult srl	Dimms srl	
9	SUO07_02	SUO07_02b	17LA00055	SUO07	0,40	1,00	m	ante operam	suolo	parametri fisico-chimici	Spettrofotometro UV	DM 13/09/1999 - Metodo I.1 + D.Lgs. 152/06, Parte IV, Titolo V, All. 2	CNR IRSA 16 Q 64 Vol 3 1986	CNR IRSA 16 Q 64 Vol 3 1986	suolo	Cromo totale	20,3	mg/Kg SS	150	mg/Kg SS	settembre 2017	05/09/2017	08:30	Labo Consult srl	Dimms srl	
10	SUO07_02	SUO07_02b	17LA00055	SUO07	0,40	1,00	m	ante operam	suolo	parametri fisico-chimici	Spettrofotometro ICP-OES	DM 13/09/1999 - Metodo I.1 + D.Lgs. 152/06, Parte IV, Titolo V, All. 2	Mineralizzazione digestore a microonde	LABO 09 Ed.09^ (2016)	suolo	Ferro	14177	mg/Kg SS	-	mg/Kg SS	settembre 2017	05/09/2017	08:30	Labo Consult srl	Dimms srl	
11	SUO07_02	SUO07_02b	17LA00055	SUO07	0,40	1,00	m	ante operam	suolo	parametri fisico-chimici	Spettrofotometro ICP-OES	DM 13/09/1999 - Metodo I.1 + D.Lgs. 152/06, Parte IV, Titolo V, All. 2	EPA 6010D 2014	EPA 6010D 2014	suolo	Mercurio	< 0.5	mg/Kg SS	1	mg/Kg SS	settembre 2017	05/09/2017	08:30	Labo Consult srl	Dimms srl	
12	SUO07_02	SUO07_02b	17LA00055	SUO07	0,40	1,00	m	ante operam	suolo	parametri fisico-chimici	Spettrofotometro ICP-OES	DM 13/09/1999 - Metodo I.1 + D.Lgs. 152/06, Parte IV, Titolo V, All. 2	Mineralizzazione digestore a microonde	LABO 09 Ed.09^ (2016)	suolo	Nichel	15,7	mg/Kg SS	120	mg/Kg SS	settembre 2017	05/09/2017	08:30	Labo Consult srl	Dimms srl	
13	SUO07_02	SUO07_02b	17LA00055	SUO07	0,40	1,00	m	ante operam	suolo	parametri fisico-chimici	Spettrofotometro ICP-OES	DM 13/09/1999 - Metodo I.1 + D.Lgs. 152/06, Parte IV, Titolo V, All. 2	Mineralizzazione digestore a microonde	LABO 09 Ed.09^ (2016)	suolo	Piombo	< 5	mg/Kg SS	100	mg/Kg SS	settembre 2017	05/09/2017	08:30	Labo Consult srl	Dimms srl	
14	SUO07_02	SUO07_02b	17LA00055	SUO07	0,40	1,00	m	ante operam	suolo	parametri fisico-chimici	Spettrofotometro ICP-OES	DM 13/09/1999 - Metodo I.1 + D.Lgs. 152/06, Parte IV, Titolo V, All. 2	Mineralizzazione digestore a microonde	LABO 09 Ed.09^ (2016)	suolo	Rame	8,5	mg/Kg SS	120	mg/Kg SS	settembre 2017	05/09/2017	08:30	Labo Consult srl	Dimms srl	
15	SUO07_02	SUO07_02b	17LA00055	SUO07	0,40	1,00	m	ante operam	suolo	parametri fisico-chimici	Spettrofotometro ICP-OES	DM 13/09/1999 - Metodo I.1 + D.Lgs. 152/06, Parte IV, Titolo V, All. 2	Mineralizzazione digestore a microonde	LABO 09 Ed.09^ (2016)	suolo	Vanadio	20,7	mg/Kg SS	90	mg/Kg SS	settembre 2017	05/09/2017	08:30	Labo Consult srl	Dimms srl	
16	SUO07_02	SUO07_02b	17LA00055	SUO07	0,40	1,00	m	ante operam	suolo	parametri fisico-chimici	Spettrofotometro ICP-OES	DM 13/09/1999 - Metodo I.1 + D.Lgs. 152/06, Parte IV, Titolo V, All. 2	Mineralizzazione digestore a microonde	LABO 09 Ed.09^ (2016)	suolo	Zinco	25	mg/Kg SS	150	mg/Kg SS	settembre 2017	05/09/2017	08:30	Labo Consult srl	Dimms srl	
17	SUO07_02	SUO07_02b	17LA00055	SUO07	0,40	1,00	m	ante operam	suolo	parametri fisico-chimici	Gascromatografo SPT	DM 13/09/1999 - Metodo I.1 + D.Lgs. 152/06, Parte IV, Titolo V, All. 2	LABO 10 Ed.06^ (2016)	LABO 10 Ed.06^ (2016)	suolo	Idrocarburi leggeri C<12	< 1	mg/Kg SS	10	mg/Kg SS	settembre 2017	05/09/2017	08:30	Labo Consult srl	Dimms srl	
18	SUO07_02	SUO07_02b	17LA00055	SUO07	0,40	1,00	m	ante operam	suolo	parametri fisico-chimici	Gascromatografo MS	DM 13/09/1999 - Metodo I.1 + D.Lgs. 152/06, Parte IV, Titolo V, All. 2	Estrazione solido liquido	LABO 11 Ed.06^ (2016)	suolo	Idrocarburi pesanti C>12	< 20	mg/Kg SS	50	mg/Kg SS	settembre 2017	05/09/2017	08:30	Labo Consult srl	Dimms srl	
19	SUO07_02	SUO07_02b	17LA00055	SUO07	0,40	1,00	m	ante operam	suolo	parametri fisico-chimici	Gascromatografo SPT	DM 13/09/1999 - Metodo I.1 + D.Lgs. 152/06, Parte IV, Titolo V, All. 2	LABO 10 Ed.06^ (2016)	LABO 10 Ed.06^ (2016)	suolo	Benzene	< 0.01	mg/Kg SS	0,1	mg/Kg SS	settembre 2017	05/09/2017	08:30	Labo Consult srl	Dimms srl	
20	SUO07_02	SUO07_02b	17LA00055	SUO07	0,40	1,00	m	ante operam	suolo	parametri fisico-chimici	Gascromatografo SPT	DM 13/09/1999 - Metodo I.1 + D.Lgs. 152/06, Parte IV, Titolo V, All. 2	LABO 10 Ed.06^ (2016)	LABO 10 Ed.06^ (2016)	suolo	Etilbenzene	< 0.01	mg/Kg SS	0,5	mg/Kg SS	settembre 2017	05/09/2017	08:30	Labo Consult srl	Dimms srl	
21	SUO07_02	SUO07_02b	17LA00055	SUO07	0,40	1,00	m	ante operam	suolo	parametri fisico-chimici	Gascromatografo SPT	DM 13/09/1999 - Metodo I.1 + D.Lgs. 152/06, Parte IV, Titolo V, All. 2	LABO 10 Ed.06^ (2016)	LABO 10 Ed.06^ (2016)	suolo	Xilene (o,m,p)	< 0.01	mg/Kg SS	0,5	mg/Kg SS	settembre 2017	05/09/2017	08:30	Labo Consult srl	Dimms srl	
22	SUO07_02	SUO07_02b	17LA00055	SUO07	0,40	1,00	m	ante operam	suolo	parametri fisico-chimici	Gascromatografo SPT	DM 13/09/1999 - Metodo I.1 + D.Lgs. 152/06, Parte IV, Titolo V, All. 2	LABO 10 Ed.06^ (2016)	LABO 10 Ed.06^ (2016)	suolo	Stirene	< 0.01	mg/Kg SS	0,5	mg/Kg SS	settembre 2017	05/09/2017	08:30	Labo Consult srl	Dimms srl	
23	SUO07_02	SUO07_02b	17LA00055	SUO07	0,40	1,00	m	ante operam	suolo	parametri fisico-chimici	Gascromatografo SPT	DM 13/09/1999 - Metodo I.1 + D.Lgs. 152/06, Parte IV, Titolo V, All. 2	LABO 10 Ed.06^ (2016)	LABO 10 Ed.06^ (2016)	suolo	Toluene	< 0.01	mg/Kg SS	0,5	mg/Kg SS	settembre 2017	05/09/2017	08:30	Labo Consult srl	Dimms srl	
24	SUO07_02	SUO07_02b	17LA00055	SUO07	0,40	1,00	m	ante operam	suolo	parametri fisico-chimici	Gascromatografo SPT	DM 13/09/1999 - Metodo I.1 + D.Lgs. 152/06, Parte IV, Titolo V, All. 2	LABO 10 Ed.06^ (2016)	LABO 10 Ed.06^ (2016)	suolo	Solventi organici aromatici	< 0.01	mg/Kg SS	1	mg/Kg SS	settembre 2017	05/09/2017	08:30	Labo Consult srl	Dimms srl	
25	SUO07_02	SUO07_02b	17LA00055	SUO07	0,40	1,00	m	ante operam	suolo	parametri fisico-chimici	Gascromatografo SPT	DM 13/09/1999 - Metodo I.1 + D.Lgs. 152/06, Parte IV, Titolo V, All. 2	LABO 10 Ed.06^ (2016)	LABO 10 Ed.06^ (2016)	suolo	Benzo (a) Antracene	< 0.01	mg/Kg SS	0,5	mg/Kg SS	settembre 2017	05/09/2017	08:30	Labo Consult srl	Dimms srl	
26	SUO07_02	SUO07_02b	17LA00055	SUO07	0,40	1,00	m	ante operam	suolo	parametri fisico-chimici	Gascromatografo MS	DM 13/09/1999 - Metodo I.1 + D.Lgs. 152/06, Parte IV, Titolo V, All. 2	Estrazione solido liquido	LABO 03 Ed 11^ (2016)	suolo	Benzo (a) Pirene	< 0.01	mg/Kg SS	0,1	mg/Kg SS	settembre 2017	05/09/2017	08:30	Labo Consult srl	Dimms srl	

CODICE RILIEVO SUO07_02 - Settembre 2017

CODICE CAMPIONE SUO07_02b

id.	Codice rilievo	Codice Campione	Codice rapporto di prova	Codice stazione	Profondità intervallo campionamento (min)	Profondità intervallo campionamento (max)	Unità misura profondità campionamento	fase di monitoraggio	componente monitorata	tipo rilievo/misura	strumentazione / attrezzatura	metodo / procedura campionamento	metodo preparazione campione (laboratorio)	metodo analisi campione	matrice ambientale	nome analita/parametro	valore analita/parametro	unità di misura analita/parametro	Soglia/limite di legge (dell'analita/parametro)	unità di misura soglia/limite di legge	campagna di monitoraggio	data (data prelievo campione)	ora (legale) prelievo campione	laboratorio	soggetto incaricato	note
27	SUO07_02	SUO07_02b	17LA00055	SUO07	0,40	1,00	m	ante operam	suolo	parametri fisico-chimici	Gascromatografo MS	DM 13/09/1999 - Metodo I.1 + D.Lgs. 152/06, Parte IV, Titolo V, All. 2	Estrazione solido liquido	LABO 03 Ed 11^ (2016)	suolo	Benzo (b) Fluorantene	< 0.01	mg/Kg SS	0,5	mg/Kg SS	settembre 2017	05/09/2017	08:30	Labo Consult srl	Dimms srl	
28	SUO07_02	SUO07_02b	17LA00055	SUO07	0,40	1,00	m	ante operam	suolo	parametri fisico-chimici	Gascromatografo MS	DM 13/09/1999 - Metodo I.1 + D.Lgs. 152/06, Parte IV, Titolo V, All. 2	Estrazione solido liquido	LABO 03 Ed 11^ (2016)	suolo	Benzo (k) Fluorantene	< 0.01	mg/Kg SS	0,5	mg/Kg SS	settembre 2017	05/09/2017	08:30	Labo Consult srl	Dimms srl	
29	SUO07_02	SUO07_02b	17LA00055	SUO07	0,40	1,00	m	ante operam	suolo	parametri fisico-chimici	Gascromatografo MS	DM 13/09/1999 - Metodo I.1 + D.Lgs. 152/06, Parte IV, Titolo V, All. 2	Estrazione solido liquido	LABO 03 Ed 11^ (2016)	suolo	Benzo (g,h,i) Perilene	< 0.01	mg/Kg SS	0,1	mg/Kg SS	settembre 2017	05/09/2017	08:30	Labo Consult srl	Dimms srl	
30	SUO07_02	SUO07_02b	17LA00055	SUO07	0,40	1,00	m	ante operam	suolo	parametri fisico-chimici	Gascromatografo MS	DM 13/09/1999 - Metodo I.1 + D.Lgs. 152/06, Parte IV, Titolo V, All. 2	Estrazione solido liquido	LABO 03 Ed 11^ (2016)	suolo	Crisene	< 0.01	mg/Kg SS	5	mg/Kg SS	settembre 2017	05/09/2017	08:30	Labo Consult srl	Dimms srl	
31	SUO07_02	SUO07_02b	17LA00055	SUO07	0,40	1,00	m	ante operam	suolo	parametri fisico-chimici	Gascromatografo MS	DM 13/09/1999 - Metodo I.1 + D.Lgs. 152/06, Parte IV, Titolo V, All. 2	Estrazione solido liquido	LABO 03 Ed 11^ (2016)	suolo	Dibenzo (a,e) Pirene	< 0.01	mg/Kg SS	0,1	mg/Kg SS	settembre 2017	05/09/2017	08:30	Labo Consult srl	Dimms srl	
32	SUO07_02	SUO07_02b	17LA00055	SUO07	0,40	1,00	m	ante operam	suolo	parametri fisico-chimici	Gascromatografo MS	DM 13/09/1999 - Metodo I.1 + D.Lgs. 152/06, Parte IV, Titolo V, All. 2	Estrazione solido liquido	LABO 03 Ed 11^ (2016)	suolo	Dibenzo (a,l) Pirene	< 0.01	mg/Kg SS	0,1	mg/Kg SS	settembre 2017	05/09/2017	08:30	Labo Consult srl	Dimms srl	
33	SUO07_02	SUO07_02b	17LA00055	SUO07	0,40	1,00	m	ante operam	suolo	parametri fisico-chimici	Gascromatografo MS	DM 13/09/1999 - Metodo I.1 + D.Lgs. 152/06, Parte IV, Titolo V, All. 2	Estrazione solido liquido	LABO 03 Ed 11^ (2016)	suolo	Dibenzo (a,i) Pirene	< 0.01	mg/Kg SS	0,1	mg/Kg SS	settembre 2017	05/09/2017	08:30	Labo Consult srl	Dimms srl	
34	SUO07_02	SUO07_02b	17LA00055	SUO07	0,40	1,00	m	ante operam	suolo	parametri fisico-chimici	Gascromatografo MS	DM 13/09/1999 - Metodo I.1 + D.Lgs. 152/06, Parte IV, Titolo V, All. 2	Estrazione solido liquido	LABO 03 Ed 11^ (2016)	suolo	Dibenzo (a,h) Pirene	< 0.01	mg/Kg SS	0,1	mg/Kg SS	settembre 2017	05/09/2017	08:30	Labo Consult srl	Dimms srl	
35	SUO07_02	SUO07_02b	17LA00055	SUO07	0,40	1,00	m	ante operam	suolo	parametri fisico-chimici	Gascromatografo MS	DM 13/09/1999 - Metodo I.1 + D.Lgs. 152/06, Parte IV, Titolo V, All. 2	Estrazione solido liquido	LABO 03 Ed 11^ (2016)	suolo	Sommatoria policiclici aromatici	< 0.01	mg/Kg SS	10	mg/Kg SS	settembre 2017	05/09/2017	08:30	Labo Consult srl	Dimms srl	
36	SUO07_02	SUO07_02b	17LA00055	SUO07	0,40	1,00	m	ante operam	suolo	parametri fisico-chimici	Gascromatografo MS	DM 13/09/1999 - Metodo I.1 + D.Lgs. 152/06, Parte IV, Titolo V, All. 2	Estrazione solido liquido	LABO 03 Ed 11^ (2016)	suolo	Dibenzo (a,h) Antracene	< 0.01	mg/Kg SS	0,1	mg/Kg SS	settembre 2017	05/09/2017	08:30	Labo Consult srl	Dimms srl	
37	SUO07_02	SUO07_02b	17LA00055	SUO07	0,40	1,00	m	ante operam	suolo	parametri fisico-chimici	Gascromatografo MS	DM 13/09/1999 - Metodo I.1 + D.Lgs. 152/06, Parte IV, Titolo V, All. 2	Estrazione solido liquido	LABO 03 Ed 11^ (2016)	suolo	Indeno (1,2,3,cd) Pirene	< 0.01	mg/Kg SS	0,1	mg/Kg SS	settembre 2017	05/09/2017	08:30	Labo Consult srl	Dimms srl	
38	SUO07_02	SUO07_02b	17LA00055	SUO07	0,40	1,00	m	ante operam	suolo	parametri fisico-chimici	Gascromatografo MS	DM 13/09/1999 - Metodo I.1 + D.Lgs. 152/06, Parte IV, Titolo V, All. 2	Estrazione solido liquido	LABO 03 Ed 11^ (2016)	suolo	Pirene	< 0.01	mg/Kg SS	5	mg/Kg SS	settembre 2017	05/09/2017	08:30	Labo Consult srl	Dimms srl	
39	SUO07_02	SUO07_02b	17LA00055	SUO07	0,40	1,00	m	ante operam	suolo	parametri fisico-chimici	Gascromatografo MS	DM 13/09/1999 - Metodo I.1 + D.Lgs. 152/06, Parte IV, Titolo V, All. 2	Estrazione solido liquido	LABO 03 Ed 11^ (2016)	suolo	Alaclor	< 0.01	mg/Kg SS	0,1	mg/Kg SS	settembre 2017	05/09/2017	08:30	Labo Consult srl	Dimms srl	
40	SUO07_02	SUO07_02b	17LA00055	SUO07	0,40	1,00	m	ante operam	suolo	parametri fisico-chimici	Gascromatografo MS	DM 13/09/1999 - Metodo I.1 + D.Lgs. 152/06, Parte IV, Titolo V, All. 2	Estrazione solido liquido	EPA 8270D 2014	suolo	Aldrin	< 0.01	mg/Kg SS	10	mg/Kg SS	settembre 2017	05/09/2017	08:30	Labo Consult srl	Dimms srl	
41	SUO07_02	SUO07_02b	17LA00055	SUO07	0,40	1,00	m	ante operam	suolo	parametri fisico-chimici	Gascromatografo MS	DM 13/09/1999 - Metodo I.1 + D.Lgs. 152/06, Parte IV, Titolo V, All. 2	Estrazione solido liquido	EPA 8270D 2014	suolo	Atrazina	< 0.01	mg/Kg SS	0,01	mg/Kg SS	settembre 2017	05/09/2017	08:30	Labo Consult srl	Dimms srl	
42	SUO07_02	SUO07_02b	17LA00055	SUO07	0,40	1,00	m	ante operam	suolo	parametri fisico-chimici	Gascromatografo MS	DM 13/09/1999 - Metodo I.1 + D.Lgs. 152/06, Parte IV, Titolo V, All. 2	Estrazione solido liquido	EPA 8270D 2014	suolo	alfa-Esaclorocicloesano	< 0.01	mg/Kg SS	0,01	mg/Kg SS	settembre 2017	05/09/2017	08:30	Labo Consult srl	Dimms srl	
43	SUO07_02	SUO07_02b	17LA00055	SUO07	0,40	1,00	m	ante operam	suolo	parametri fisico-chimici	Gascromatografo MS	DM 13/09/1999 - Metodo I.1 + D.Lgs. 152/06, Parte IV, Titolo V, All. 2	Estrazione solido liquido	EPA 8270D 2014	suolo	beta-Esaclorocicloesano	< 0.01	mg/Kg SS	0,01	mg/Kg SS	settembre 2017	05/09/2017	08:30	Labo Consult srl	Dimms srl	
44	SUO07_02	SUO07_02b	17LA00055	SUO07	0,40	1,00	m	ante operam	suolo	parametri fisico-chimici	Gascromatografo MS	DM 13/09/1999 - Metodo I.1 + D.Lgs. 152/06, Parte IV, Titolo V, All. 2	Estrazione solido liquido	EPA 8270D 2014	suolo	gamma-Esaclorocicloesano (Lindano)	< 0.01	mg/Kg SS	0,01	mg/Kg SS	settembre 2017	05/09/2017	08:30	Labo Consult srl	Dimms srl	
45	SUO07_02	SUO07_02b	17LA00055	SUO07	0,40	1,00	m	ante operam	suolo	parametri fisico-chimici	Gascromatografo MS	DM 13/09/1999 - Metodo I.1 + D.Lgs. 152/06, Parte IV, Titolo V, All. 2	Estrazione solido liquido	EPA 8270D 2014	suolo	Clordano	< 0.01	mg/Kg SS	0,01	mg/Kg SS	settembre 2017	05/09/2017	08:30	Labo Consult srl	Dimms srl	
46	SUO07_02	SUO07_02b	17LA00055	SUO07	0,40	1,00	m	ante operam	suolo	parametri fisico-chimici	Gascromatografo MS	DM 13/09/1999 - Metodo I.1 + D.Lgs. 152/06, Parte IV, Titolo V, All. 2	Estrazione solido liquido	EPA 8270D 2014	suolo	DDD, DDE, DDT	< 0.01	mg/Kg SS	0,01	mg/Kg SS	settembre 2017	05/09/2017	08:30	Labo Consult srl	Dimms srl	
47	SUO07_02	SUO07_02b	17LA00055	SUO07	0,40	1,00	m	ante operam	suolo	parametri fisico-chimici	Gascromatografo MS	DM 13/09/1999 - Metodo I.1 + D.Lgs. 152/06, Parte IV, Titolo V, All. 2	Estrazione solido liquido	EPA 8270D 2014	suolo	Dieldrin (mg/kgss)	< 0.01	mg/Kg SS	0,01	mg/Kg SS	settembre 2017	05/09/2017	08:30	Labo Consult srl	Dimms srl	
48	SUO07_02	SUO07_02b	17LA00055	SUO07	0,40	1,00	m	ante operam	suolo	parametri fisico-chimici	Gascromatografo MS	DM 13/09/1999 - Metodo I.1 + D.Lgs. 152/06, Parte IV, Titolo V, All. 2	Estrazione solido liquido	EPA 8270D 2014	suolo	Endrin	< 0.01	mg/Kg SS	0,01	mg/Kg SS	settembre 2017	05/09/2017	08:30	Labo Consult srl	Dimms srl	
49	SUO07_02	SUO07_02b	17LA00055	SUO07	0,40	1,00	m	ante operam	suolo	parametri fisico-chimici	Gascromatografo MS	DM 13/09/1999 - Metodo I.1 + D.Lgs. 152/06, Parte IV, Titolo V, All. 2	Estrazione solido liquido	LABO 04 Ed.08^ (2016)	suolo	PCB	< 0.01	mg/Kg SS	0,06	mg/Kg SS	settembre 2017	05/09/2017	08:30	Labo Consult srl	Dimms srl	

CODICE RILIEVO SUO07_02 - Settembre 2017

CODICE CAMPIONE SUO07_02c

id.	Codice rilievo	Codice Campione	Codice rapporto di prova	Codice stazione	Profondità intervallo campionamento (min)	Profondità intervallo campionamento (max)	Unità misura profondità campionamento	fase di monitoraggio	componente monitorata	tipo rilievo/misura	strumentazione / attrezzatura	metodo / procedura campionamento	metodo preparazione campione (laboratorio)	metodo analisi campione	matrice ambientale	nome analita/parametro	valore analita/parametro	unità di misura analita/parametro	Soglia/limite di legge (dell'analita/parametro)	unità di misura soglia/limite di legge	campagna di monitoraggio	data (data prelievo campione)	ora (legale) prelievo campione	laboratorio	soggetto incaricato	note
1	SUO07_02	SUO07_02c	17LA00056	SUO07	1,00	1,50	m	ante operam	suolo	parametri fisico-chimici	Stufa	DM 13/09/1999 - Metodo I.1 + D.Lgs. 152/06, Parte IV, Titolo V, All. 2	Setacciatura	CNR IRSA 2 Q 64 Vol 2 1984	suolo	Residuo a 105°C	93,2	%	-	%	settembre 2017	05/09/2017	08:30	Labo Consult srl	Dimms srl	
2	SUO07_02	SUO07_02c	17LA00056	SUO07	1,00	1,50	m	ante operam	suolo	parametri fisico-chimici	Setaccio	DM 13/09/1999 - Metodo I.1 + D.Lgs. 152/06, Parte IV, Titolo V, All. 2	Setacciatura	DM 13/09/1999 SO n°185 GU n°248 21/10/1999 Met II.1	suolo	Frazione inferiore a 2 mm	68,5	%	-	%	settembre 2017	05/09/2017	08:30	Labo Consult srl	Dimms srl	
3	SUO07_02	SUO07_02c	17LA00056	SUO07	1,00	1,50	m	ante operam	suolo	parametri fisico-chimici	TITOLAZIONE	DM 13/09/1999 - Metodo I.1 + D.Lgs. 152/06, Parte IV, Titolo V, All. 2	DM 13/09/1999 SO n°185 GU n°248 21/10/1999 Met VII.3	DM 13/09/1999 SO n°185 GU n°248 21/10/1999 Met VII.3	suolo	Carbonio organico totale	21	% SS	-	% SS	settembre 2017	05/09/2017	08:30	Labo Consult srl	Dimms srl	
4	SUO07_02	SUO07_02c	17LA00056	SUO07	1,00	1,50	m	ante operam	suolo	parametri fisico-chimici	Spettrofotometro UV	DM 13/09/1999 - Metodo I.1 + D.Lgs. 152/06, Parte IV, Titolo V, All. 2	CNR IRSA 16 Q 64 Vol 3 1986	CNR IRSA 16 Q 64 Vol 3 1986	suolo	Cromo VI	< 2	mg/Kg SS	2	mg/Kg SS	settembre 2017	05/09/2017	08:30	Labo Consult srl	Dimms srl	
5	SUO07_02	SUO07_02c	17LA00056	SUO07	1,00	1,50	m	ante operam	suolo	parametri fisico-chimici	pHmetro	DM 13/09/1999 - Metodo I.1 + D.Lgs. 152/06, Parte IV, Titolo V, All. 2	CNR IRSA 1 Q 64 Vol 3 1985	CNR IRSA 1 Q 64 Vol 3 1985	suolo	pH	8	mg/Kg SS	-	mg/Kg SS	settembre 2017	05/09/2017	08:30	Labo Consult srl	Dimms srl	
6	SUO07_02	SUO07_02c	17LA00056	SUO07	1,00	1,50	m	ante operam	suolo	parametri fisico-chimici	Spettrofotometro ICP-OES	DM 13/09/1999 - Metodo I.1 + D.Lgs. 152/06, Parte IV, Titolo V, All. 2	Mineralizzazione digestore a microonde	LABO 09 Ed.09^ (2016)	suolo	Alluminio	13426	mg/Kg SS	-	mg/Kg SS	settembre 2017	05/09/2017	08:30	Labo Consult srl	Dimms srl	
7	SUO07_02	SUO07_02c	17LA00056	SUO07	1,00	1,50	m	ante operam	suolo	parametri fisico-chimici	Spettrofotometro ICP-OES	DM 13/09/1999 - Metodo I.1 + D.Lgs. 152/06, Parte IV, Titolo V, All. 2	Mineralizzazione digestore a microonde	LABO 09 Ed.09^ (2016)	suolo	Arsenico	4,9	mg/Kg SS	20	mg/Kg SS	settembre 2017	05/09/2017	08:30	Labo Consult srl	Dimms srl	
8	SUO07_02	SUO07_02c	17LA00056	SUO07	1,00	1,50	m	ante operam	suolo	parametri fisico-chimici	Spettrofotometro ICP-OES	DM 13/09/1999 - Metodo I.1 + D.Lgs. 152/06, Parte IV, Titolo V, All. 2	Mineralizzazione digestore a microonde	LABO 09 Ed.09^ (2016)	suolo	Cadmio	< 1	mg/Kg SS	2	mg/Kg SS	settembre 2017	05/09/2017	08:30	Labo Consult srl	Dimms srl	
9	SUO07_02	SUO07_02c	17LA00056	SUO07	1,00	1,50	m	ante operam	suolo	parametri fisico-chimici	Spettrofotometro UV	DM 13/09/1999 - Metodo I.1 + D.Lgs. 152/06, Parte IV, Titolo V, All. 2	CNR IRSA 16 Q 64 Vol 3 1986	CNR IRSA 16 Q 64 Vol 3 1986	suolo	Cromo totale	26	mg/Kg SS	150	mg/Kg SS	settembre 2017	05/09/2017	08:30	Labo Consult srl	Dimms srl	
10	SUO07_02	SUO07_02c	17LA00056	SUO07	1,00	1,50	m	ante operam	suolo	parametri fisico-chimici	Spettrofotometro ICP-OES	DM 13/09/1999 - Metodo I.1 + D.Lgs. 152/06, Parte IV, Titolo V, All. 2	Mineralizzazione digestore a microonde	LABO 09 Ed.09^ (2016)	suolo	Ferro	16111	mg/Kg SS	-	mg/Kg SS	settembre 2017	05/09/2017	08:30	Labo Consult srl	Dimms srl	
11	SUO07_02	SUO07_02c	17LA00056	SUO07	1,00	1,50	m	ante operam	suolo	parametri fisico-chimici	Spettrofotometro ICP-OES	DM 13/09/1999 - Metodo I.1 + D.Lgs. 152/06, Parte IV, Titolo V, All. 2	EPA 6010D 2014	EPA 6010D 2014	suolo	Mercurio	< 0.5	mg/Kg SS	1	mg/Kg SS	settembre 2017	05/09/2017	08:30	Labo Consult srl	Dimms srl	
12	SUO07_02	SUO07_02c	17LA00056	SUO07	1,00	1,50	m	ante operam	suolo	parametri fisico-chimici	Spettrofotometro ICP-OES	DM 13/09/1999 - Metodo I.1 + D.Lgs. 152/06, Parte IV, Titolo V, All. 2	Mineralizzazione digestore a microonde	LABO 09 Ed.09^ (2016)	suolo	Nichel	20,8	mg/Kg SS	120	mg/Kg SS	settembre 2017	05/09/2017	08:30	Labo Consult srl	Dimms srl	
13	SUO07_02	SUO07_02c	17LA00056	SUO07	1,00	1,50	m	ante operam	suolo	parametri fisico-chimici	Spettrofotometro ICP-OES	DM 13/09/1999 - Metodo I.1 + D.Lgs. 152/06, Parte IV, Titolo V, All. 2	Mineralizzazione digestore a microonde	LABO 09 Ed.09^ (2016)	suolo	Piombo	< 5	mg/Kg SS	100	mg/Kg SS	settembre 2017	05/09/2017	08:30	Labo Consult srl	Dimms srl	
14	SUO07_02	SUO07_02c	17LA00056	SUO07	1,00	1,50	m	ante operam	suolo	parametri fisico-chimici	Spettrofotometro ICP-OES	DM 13/09/1999 - Metodo I.1 + D.Lgs. 152/06, Parte IV, Titolo V, All. 2	Mineralizzazione digestore a microonde	LABO 09 Ed.09^ (2016)	suolo	Rame	11	mg/Kg SS	120	mg/Kg SS	settembre 2017	05/09/2017	08:30	Labo Consult srl	Dimms srl	
15	SUO07_02	SUO07_02c	17LA00056	SUO07	1,00	1,50	m	ante operam	suolo	parametri fisico-chimici	Spettrofotometro ICP-OES	DM 13/09/1999 - Metodo I.1 + D.Lgs. 152/06, Parte IV, Titolo V, All. 2	Mineralizzazione digestore a microonde	LABO 09 Ed.09^ (2016)	suolo	Vanadio	27	mg/Kg SS	90	mg/Kg SS	settembre 2017	05/09/2017	08:30	Labo Consult srl	Dimms srl	
16	SUO07_02	SUO07_02c	17LA00056	SUO07	1,00	1,50	m	ante operam	suolo	parametri fisico-chimici	Spettrofotometro ICP-OES	DM 13/09/1999 - Metodo I.1 + D.Lgs. 152/06, Parte IV, Titolo V, All. 2	Mineralizzazione digestore a microonde	LABO 09 Ed.09^ (2016)	suolo	Zinco	31	mg/Kg SS	150	mg/Kg SS	settembre 2017	05/09/2017	08:30	Labo Consult srl	Dimms srl	
17	SUO07_02	SUO07_02c	17LA00056	SUO07	1,00	1,50	m	ante operam	suolo	parametri fisico-chimici	Gascromatografo SPT	DM 13/09/1999 - Metodo I.1 + D.Lgs. 152/06, Parte IV, Titolo V, All. 2	LABO 10 Ed.06^ (2016)	LABO 10 Ed.06^ (2016)	suolo	Idrocarburi leggeri C<12	< 1	mg/Kg SS	10	mg/Kg SS	settembre 2017	05/09/2017	08:30	Labo Consult srl	Dimms srl	
18	SUO07_02	SUO07_02c	17LA00056	SUO07	1,00	1,50	m	ante operam	suolo	parametri fisico-chimici	Gascromatografo MS	DM 13/09/1999 - Metodo I.1 + D.Lgs. 152/06, Parte IV, Titolo V, All. 2	Estrazione solido liquido	LABO 11 Ed.06^ (2016)	suolo	Idrocarburi pesanti C>12	< 20	mg/Kg SS	50	mg/Kg SS	settembre 2017	05/09/2017	08:30	Labo Consult srl	Dimms srl	
19	SUO07_02	SUO07_02c	17LA00056	SUO07	1,00	1,50	m	ante operam	suolo	parametri fisico-chimici	Gascromatografo SPT	DM 13/09/1999 - Metodo I.1 + D.Lgs. 152/06, Parte IV, Titolo V, All. 2	LABO 10 Ed.06^ (2016)	LABO 10 Ed.06^ (2016)	suolo	Benzene	< 0.01	mg/Kg SS	0,1	mg/Kg SS	settembre 2017	05/09/2017	08:30	Labo Consult srl	Dimms srl	
20	SUO07_02	SUO07_02c	17LA00056	SUO07	1,00	1,50	m	ante operam	suolo	parametri fisico-chimici	Gascromatografo SPT	DM 13/09/1999 - Metodo I.1 + D.Lgs. 152/06, Parte IV, Titolo V, All. 2	LABO 10 Ed.06^ (2016)	LABO 10 Ed.06^ (2016)	suolo	Etilbenzene	< 0.01	mg/Kg SS	0,5	mg/Kg SS	settembre 2017	05/09/2017	08:30	Labo Consult srl	Dimms srl	
21	SUO07_02	SUO07_02c	17LA00056	SUO07	1,00	1,50	m	ante operam	suolo	parametri fisico-chimici	Gascromatografo SPT	DM 13/09/1999 - Metodo I.1 + D.Lgs. 152/06, Parte IV, Titolo V, All. 2	LABO 10 Ed.06^ (2016)	LABO 10 Ed.06^ (2016)	suolo	Xilene (o,m,p)	< 0.01	mg/Kg SS	0,5	mg/Kg SS	settembre 2017	05/09/2017	08:30	Labo Consult srl	Dimms srl	
22	SUO07_02	SUO07_02c	17LA00056	SUO07	1,00	1,50	m	ante operam	suolo	parametri fisico-chimici	Gascromatografo SPT	DM 13/09/1999 - Metodo I.1 + D.Lgs. 152/06, Parte IV, Titolo V, All. 2	LABO 10 Ed.06^ (2016)	LABO 10 Ed.06^ (2016)	suolo	Stirene	< 0.01	mg/Kg SS	0,5	mg/Kg SS	settembre 2017	05/09/2017	08:30	Labo Consult srl	Dimms srl	
23	SUO07_02	SUO07_02c	17LA00056	SUO07	1,00	1,50	m	ante operam	suolo	parametri fisico-chimici	Gascromatografo SPT	DM 13/09/1999 - Metodo I.1 + D.Lgs. 152/06, Parte IV, Titolo V, All. 2	LABO 10 Ed.06^ (2016)	LABO 10 Ed.06^ (2016)	suolo	Toluene	< 0.01	mg/Kg SS	0,5	mg/Kg SS	settembre 2017	05/09/2017	08:30	Labo Consult srl	Dimms srl	
24	SUO07_02	SUO07_02c	17LA00056	SUO07	1,00	1,50	m	ante operam	suolo	parametri fisico-chimici	Gascromatografo SPT	DM 13/09/1999 - Metodo I.1 + D.Lgs. 152/06, Parte IV, Titolo V, All. 2	LABO 10 Ed.06^ (2016)	LABO 10 Ed.06^ (2016)	suolo	Solventi organici aromatici	< 0.01	mg/Kg SS	1	mg/Kg SS	settembre 2017	05/09/2017	08:30	Labo Consult srl	Dimms srl	
25	SUO07_02	SUO07_02c	17LA00056	SUO07	1,00	1,50	m	ante operam	suolo	parametri fisico-chimici	Gascromatografo SPT	DM 13/09/1999 - Metodo I.1 + D.Lgs. 152/06, Parte IV, Titolo V, All. 2	LABO 10 Ed.06^ (2016)	LABO 10 Ed.06^ (2016)	suolo	Benzo (a) Antracene	< 0.01	mg/Kg SS	0,5	mg/Kg SS	settembre 2017	05/09/2017	08:30	Labo Consult srl	Dimms srl	
26	SUO07_02	SUO07_02c	17LA00056	SUO07	1,00	1,50	m	ante operam	suolo	parametri fisico-chimici	Gascromatografo MS	DM 13/09/1999 - Metodo I.1 + D.Lgs. 152/06, Parte IV, Titolo V, All. 2	Estrazione solido liquido	LABO 03 Ed 11^ (2016)	suolo	Benzo (a) Pirene	< 0.01	mg/Kg SS	0,1	mg/Kg SS	settembre 2017	05/09/2017	08:30	Labo Consult srl	Dimms srl	

CODICE RILIEVO SUO07_02 - Settembre 2017

CODICE CAMPIONE SUO07_02c

id.	Codice rilievo	Codice Campione	Codice rapporto di prova	Codice stazione	Profondità intervallo campionamento (min)	Profondità intervallo campionamento (max)	Unità misura profondità campionamento	fase di monitoraggio	componente monitorata	tipo rilievo/misura	strumentazione / attrezzatura	metodo / procedura campionamento	metodo preparazione campione (laboratorio)	metodo analisi campione	matrice ambientale	nome analita/parametro	valore analita/parametro	unità di misura analita/parametro	Soglia/limite di legge (dell'analita/parametro)	unità di misura soglia/limite di legge	campagna di monitoraggio	data (data prelievo campione)	ora (legale) prelievo campione	laboratorio	soggetto incaricato	note
27	SUO07_02	SUO07_02c	17LA00056	SUO07	1,00	1,50	m	ante operam	suolo	parametri fisico-chimici	Gascromatografo MS	DM 13/09/1999 - Metodo I.1 + D.Lgs. 152/06, Parte IV, Titolo V, All. 2	Estrazione solido liquido	LABO 03 Ed 11^ (2016)	suolo	Benzo (b) Fluorantene	< 0.01	mg/Kg SS	0,5	mg/Kg SS	settembre 2017	05/09/2017	08:30	Labo Consult srl	Dimms srl	
28	SUO07_02	SUO07_02c	17LA00056	SUO07	1,00	1,50	m	ante operam	suolo	parametri fisico-chimici	Gascromatografo MS	DM 13/09/1999 - Metodo I.1 + D.Lgs. 152/06, Parte IV, Titolo V, All. 2	Estrazione solido liquido	LABO 03 Ed 11^ (2016)	suolo	Benzo (k) Fluorantene	< 0.01	mg/Kg SS	0,5	mg/Kg SS	settembre 2017	05/09/2017	08:30	Labo Consult srl	Dimms srl	
29	SUO07_02	SUO07_02c	17LA00056	SUO07	1,00	1,50	m	ante operam	suolo	parametri fisico-chimici	Gascromatografo MS	DM 13/09/1999 - Metodo I.1 + D.Lgs. 152/06, Parte IV, Titolo V, All. 2	Estrazione solido liquido	LABO 03 Ed 11^ (2016)	suolo	Benzo (g,h,i) Perilene	< 0.01	mg/Kg SS	0,1	mg/Kg SS	settembre 2017	05/09/2017	08:30	Labo Consult srl	Dimms srl	
30	SUO07_02	SUO07_02c	17LA00056	SUO07	1,00	1,50	m	ante operam	suolo	parametri fisico-chimici	Gascromatografo MS	DM 13/09/1999 - Metodo I.1 + D.Lgs. 152/06, Parte IV, Titolo V, All. 2	Estrazione solido liquido	LABO 03 Ed 11^ (2016)	suolo	Crisene	< 0.01	mg/Kg SS	5	mg/Kg SS	settembre 2017	05/09/2017	08:30	Labo Consult srl	Dimms srl	
31	SUO07_02	SUO07_02c	17LA00056	SUO07	1,00	1,50	m	ante operam	suolo	parametri fisico-chimici	Gascromatografo MS	DM 13/09/1999 - Metodo I.1 + D.Lgs. 152/06, Parte IV, Titolo V, All. 2	Estrazione solido liquido	LABO 03 Ed 11^ (2016)	suolo	Dibenzo (a,e) Pirene	< 0.01	mg/Kg SS	0,1	mg/Kg SS	settembre 2017	05/09/2017	08:30	Labo Consult srl	Dimms srl	
32	SUO07_02	SUO07_02c	17LA00056	SUO07	1,00	1,50	m	ante operam	suolo	parametri fisico-chimici	Gascromatografo MS	DM 13/09/1999 - Metodo I.1 + D.Lgs. 152/06, Parte IV, Titolo V, All. 2	Estrazione solido liquido	LABO 03 Ed 11^ (2016)	suolo	Dibenzo (a,l) Pirene	< 0.01	mg/Kg SS	0,1	mg/Kg SS	settembre 2017	05/09/2017	08:30	Labo Consult srl	Dimms srl	
33	SUO07_02	SUO07_02c	17LA00056	SUO07	1,00	1,50	m	ante operam	suolo	parametri fisico-chimici	Gascromatografo MS	DM 13/09/1999 - Metodo I.1 + D.Lgs. 152/06, Parte IV, Titolo V, All. 2	Estrazione solido liquido	LABO 03 Ed 11^ (2016)	suolo	Dibenzo (a,i) Pirene	< 0.01	mg/Kg SS	0,1	mg/Kg SS	settembre 2017	05/09/2017	08:30	Labo Consult srl	Dimms srl	
34	SUO07_02	SUO07_02c	17LA00056	SUO07	1,00	1,50	m	ante operam	suolo	parametri fisico-chimici	Gascromatografo MS	DM 13/09/1999 - Metodo I.1 + D.Lgs. 152/06, Parte IV, Titolo V, All. 2	Estrazione solido liquido	LABO 03 Ed 11^ (2016)	suolo	Dibenzo (a,h) Pirene	< 0.01	mg/Kg SS	0,1	mg/Kg SS	settembre 2017	05/09/2017	08:30	Labo Consult srl	Dimms srl	
35	SUO07_02	SUO07_02c	17LA00056	SUO07	1,00	1,50	m	ante operam	suolo	parametri fisico-chimici	Gascromatografo MS	DM 13/09/1999 - Metodo I.1 + D.Lgs. 152/06, Parte IV, Titolo V, All. 2	Estrazione solido liquido	LABO 03 Ed 11^ (2016)	suolo	Sommatoria policiclici aromatici	< 0.01	mg/Kg SS	10	mg/Kg SS	settembre 2017	05/09/2017	08:30	Labo Consult srl	Dimms srl	
36	SUO07_02	SUO07_02c	17LA00056	SUO07	1,00	1,50	m	ante operam	suolo	parametri fisico-chimici	Gascromatografo MS	DM 13/09/1999 - Metodo I.1 + D.Lgs. 152/06, Parte IV, Titolo V, All. 2	Estrazione solido liquido	LABO 03 Ed 11^ (2016)	suolo	Dibenzo (a,h) Antracene	< 0.01	mg/Kg SS	0,1	mg/Kg SS	settembre 2017	05/09/2017	08:30	Labo Consult srl	Dimms srl	
37	SUO07_02	SUO07_02c	17LA00056	SUO07	1,00	1,50	m	ante operam	suolo	parametri fisico-chimici	Gascromatografo MS	DM 13/09/1999 - Metodo I.1 + D.Lgs. 152/06, Parte IV, Titolo V, All. 2	Estrazione solido liquido	LABO 03 Ed 11^ (2016)	suolo	Indeno (1,2,3,cd) Pirene	< 0.01	mg/Kg SS	0,1	mg/Kg SS	settembre 2017	05/09/2017	08:30	Labo Consult srl	Dimms srl	
38	SUO07_02	SUO07_02c	17LA00056	SUO07	1,00	1,50	m	ante operam	suolo	parametri fisico-chimici	Gascromatografo MS	DM 13/09/1999 - Metodo I.1 + D.Lgs. 152/06, Parte IV, Titolo V, All. 2	Estrazione solido liquido	LABO 03 Ed 11^ (2016)	suolo	Pirene	< 0.01	mg/Kg SS	5	mg/Kg SS	settembre 2017	05/09/2017	08:30	Labo Consult srl	Dimms srl	
39	SUO07_02	SUO07_02c	17LA00056	SUO07	1,00	1,50	m	ante operam	suolo	parametri fisico-chimici	Gascromatografo MS	DM 13/09/1999 - Metodo I.1 + D.Lgs. 152/06, Parte IV, Titolo V, All. 2	Estrazione solido liquido	LABO 03 Ed 11^ (2016)	suolo	Alaclor	< 0.01	mg/Kg SS	0,1	mg/Kg SS	settembre 2017	05/09/2017	08:30	Labo Consult srl	Dimms srl	
40	SUO07_02	SUO07_02c	17LA00056	SUO07	1,00	1,50	m	ante operam	suolo	parametri fisico-chimici	Gascromatografo MS	DM 13/09/1999 - Metodo I.1 + D.Lgs. 152/06, Parte IV, Titolo V, All. 2	Estrazione solido liquido	EPA 8270D 2014	suolo	Aldrin	< 0.01	mg/Kg SS	10	mg/Kg SS	settembre 2017	05/09/2017	08:30	Labo Consult srl	Dimms srl	
41	SUO07_02	SUO07_02c	17LA00056	SUO07	1,00	1,50	m	ante operam	suolo	parametri fisico-chimici	Gascromatografo MS	DM 13/09/1999 - Metodo I.1 + D.Lgs. 152/06, Parte IV, Titolo V, All. 2	Estrazione solido liquido	EPA 8270D 2014	suolo	Atrazina	< 0.01	mg/Kg SS	0,01	mg/Kg SS	settembre 2017	05/09/2017	08:30	Labo Consult srl	Dimms srl	
42	SUO07_02	SUO07_02c	17LA00056	SUO07	1,00	1,50	m	ante operam	suolo	parametri fisico-chimici	Gascromatografo MS	DM 13/09/1999 - Metodo I.1 + D.Lgs. 152/06, Parte IV, Titolo V, All. 2	Estrazione solido liquido	EPA 8270D 2014	suolo	alfa-Esaclorocicloesano	< 0.01	mg/Kg SS	0,01	mg/Kg SS	settembre 2017	05/09/2017	08:30	Labo Consult srl	Dimms srl	
43	SUO07_02	SUO07_02c	17LA00056	SUO07	1,00	1,50	m	ante operam	suolo	parametri fisico-chimici	Gascromatografo MS	DM 13/09/1999 - Metodo I.1 + D.Lgs. 152/06, Parte IV, Titolo V, All. 2	Estrazione solido liquido	EPA 8270D 2014	suolo	beta-Esaclorocicloesano	< 0.01	mg/Kg SS	0,01	mg/Kg SS	settembre 2017	05/09/2017	08:30	Labo Consult srl	Dimms srl	
44	SUO07_02	SUO07_02c	17LA00056	SUO07	1,00	1,50	m	ante operam	suolo	parametri fisico-chimici	Gascromatografo MS	DM 13/09/1999 - Metodo I.1 + D.Lgs. 152/06, Parte IV, Titolo V, All. 2	Estrazione solido liquido	EPA 8270D 2014	suolo	gamma-Esaclorocicloesano (Lindano)	< 0.01	mg/Kg SS	0,01	mg/Kg SS	settembre 2017	05/09/2017	08:30	Labo Consult srl	Dimms srl	
45	SUO07_02	SUO07_02c	17LA00056	SUO07	1,00	1,50	m	ante operam	suolo	parametri fisico-chimici	Gascromatografo MS	DM 13/09/1999 - Metodo I.1 + D.Lgs. 152/06, Parte IV, Titolo V, All. 2	Estrazione solido liquido	EPA 8270D 2014	suolo	Clordano	< 0.01	mg/Kg SS	0,01	mg/Kg SS	settembre 2017	05/09/2017	08:30	Labo Consult srl	Dimms srl	
46	SUO07_02	SUO07_02c	17LA00056	SUO07	1,00	1,50	m	ante operam	suolo	parametri fisico-chimici	Gascromatografo MS	DM 13/09/1999 - Metodo I.1 + D.Lgs. 152/06, Parte IV, Titolo V, All. 2	Estrazione solido liquido	EPA 8270D 2014	suolo	DDD, DDE, DDT	< 0.01	mg/Kg SS	0,01	mg/Kg SS	settembre 2017	05/09/2017	08:30	Labo Consult srl	Dimms srl	
47	SUO07_02	SUO07_02c	17LA00056	SUO07	1,00	1,50	m	ante operam	suolo	parametri fisico-chimici	Gascromatografo MS	DM 13/09/1999 - Metodo I.1 + D.Lgs. 152/06, Parte IV, Titolo V, All. 2	Estrazione solido liquido	EPA 8270D 2014	suolo	Dieldrin (mg/kgss)	< 0.01	mg/Kg SS	0,01	mg/Kg SS	settembre 2017	05/09/2017	08:30	Labo Consult srl	Dimms srl	
48	SUO07_02	SUO07_02c	17LA00056	SUO07	1,00	1,50	m	ante operam	suolo	parametri fisico-chimici	Gascromatografo MS	DM 13/09/1999 - Metodo I.1 + D.Lgs. 152/06, Parte IV, Titolo V, All. 2	Estrazione solido liquido	EPA 8270D 2014	suolo	Endrin	< 0.01	mg/Kg SS	0,01	mg/Kg SS	settembre 2017	05/09/2017	08:30	Labo Consult srl	Dimms srl	
49	SUO07_02	SUO07_02c	17LA00056	SUO07	1,00	1,50	m	ante operam	suolo	parametri fisico-chimici	Gascromatografo MS	DM 13/09/1999 - Metodo I.1 + D.Lgs. 152/06, Parte IV, Titolo V, All. 2	Estrazione solido liquido	LABO 04 Ed.08^ (2016)	suolo	PCB	< 0.01	mg/Kg SS	0,06	mg/Kg SS	settembre 2017	05/09/2017	08:30	Labo Consult srl	Dimms srl	

CODICE RILIEVO SUO08_02 - Settembre 2017

CODICE CAMPIONE SUO08_02a

id.	Codice rilievo	Codice Campione	Codice rapporto di prova	Codice stazione	Profondità intervallo campionamento (min)	Profondità intervallo campionamento (max)	Unità misura profondità campionamento	fase di monitoraggio	componente monitorata	tipo rilievo/misura	strumentazione / attrezzatura	metodo / procedura campionamento	metodo preparazione campione (laboratorio)	metodo analisi campione	matrice ambientale	nome analita/parametro	valore analita/parametro	unità di misura analita/parametro	Soglia/limite di legge (dell'analita/parametro)	unità di misura soglia/limite di legge	campagna di monitoraggio	data (data prelievo campione)	ora (legale) prelievo campione	laboratorio	soggetto incaricato	note
1	SUO08_02	SUO08_02a	17LA00057	SUO08	0,00	0,40	m	ante operam	suolo	parametri fisico-chimici	Stufa	DM 13/09/1999 - Metodo I.1 + D.Lgs. 152/06, Parte IV, Titolo V, All. 2	Setacciatura	CNR IRSA 2 Q 64 Vol 2 1984	suolo	Residuo a 105°C	93,2	%	-	%	settembre 2017	05/09/2017	08:30	Labo Consult srl	Dimms srl	
2	SUO08_02	SUO08_02a	17LA00057	SUO08	0,00	0,40	m	ante operam	suolo	parametri fisico-chimici	Setaccio	DM 13/09/1999 - Metodo I.1 + D.Lgs. 152/06, Parte IV, Titolo V, All. 2	Setacciatura	DM 13/09/1999 SO n°185 GU n°248 21/10/1999 Met II.1	suolo	Frazione inferiore a 2 mm	38,3	%	-	%	settembre 2017	05/09/2017	08:30	Labo Consult srl	Dimms srl	
3	SUO08_02	SUO08_02a	17LA00057	SUO08	0,00	0,40	m	ante operam	suolo	parametri fisico-chimici	TITOLAZIONE	DM 13/09/1999 - Metodo I.1 + D.Lgs. 152/06, Parte IV, Titolo V, All. 2	DM 13/09/1999 SO n°185 GU n°248 21/10/1999 Met VII.3	DM 13/09/1999 SO n°185 GU n°248 21/10/1999 Met VII.3	suolo	Carbonio organico totale	21,5	% SS	-	% SS	settembre 2017	05/09/2017	08:30	Labo Consult srl	Dimms srl	
4	SUO08_02	SUO08_02a	17LA00057	SUO08	0,00	0,40	m	ante operam	suolo	parametri fisico-chimici	Spettrofotometro UV	DM 13/09/1999 - Metodo I.1 + D.Lgs. 152/06, Parte IV, Titolo V, All. 2	CNR IRSA 16 Q 64 Vol 3 1986	CNR IRSA 16 Q 64 Vol 3 1986	suolo	Cromo VI	< 2	mg/Kg SS	2	mg/Kg SS	settembre 2017	05/09/2017	08:30	Labo Consult srl	Dimms srl	
5	SUO08_02	SUO08_02a	17LA00057	SUO08	0,00	0,40	m	ante operam	suolo	parametri fisico-chimici	pHmetro	DM 13/09/1999 - Metodo I.1 + D.Lgs. 152/06, Parte IV, Titolo V, All. 2	CNR IRSA 1 Q 64 Vol 3 1985	CNR IRSA 1 Q 64 Vol 3 1985	suolo	pH	7,7	mg/Kg SS	-	mg/Kg SS	settembre 2017	05/09/2017	08:30	Labo Consult srl	Dimms srl	
6	SUO08_02	SUO08_02a	17LA00057	SUO08	0,00	0,40	m	ante operam	suolo	parametri fisico-chimici	Spettrofotometro ICP-OES	DM 13/09/1999 - Metodo I.1 + D.Lgs. 152/06, Parte IV, Titolo V, All. 2	Mineralizzazione digestore a microonde	LABO 09 Ed.09^ (2016)	suolo	Alluminio	7231	mg/Kg SS	-	mg/Kg SS	settembre 2017	05/09/2017	08:30	Labo Consult srl	Dimms srl	
7	SUO08_02	SUO08_02a	17LA00057	SUO08	0,00	0,40	m	ante operam	suolo	parametri fisico-chimici	Spettrofotometro ICP-OES	DM 13/09/1999 - Metodo I.1 + D.Lgs. 152/06, Parte IV, Titolo V, All. 2	Mineralizzazione digestore a microonde	LABO 09 Ed.09^ (2016)	suolo	Arsenico	< 4	mg/Kg SS	20	mg/Kg SS	settembre 2017	05/09/2017	08:30	Labo Consult srl	Dimms srl	
8	SUO08_02	SUO08_02a	17LA00057	SUO08	0,00	0,40	m	ante operam	suolo	parametri fisico-chimici	Spettrofotometro ICP-OES	DM 13/09/1999 - Metodo I.1 + D.Lgs. 152/06, Parte IV, Titolo V, All. 2	Mineralizzazione digestore a microonde	LABO 09 Ed.09^ (2016)	suolo	Cadmio	< 1	mg/Kg SS	2	mg/Kg SS	settembre 2017	05/09/2017	08:30	Labo Consult srl	Dimms srl	
9	SUO08_02	SUO08_02a	17LA00057	SUO08	0,00	0,40	m	ante operam	suolo	parametri fisico-chimici	Spettrofotometro UV	DM 13/09/1999 - Metodo I.1 + D.Lgs. 152/06, Parte IV, Titolo V, All. 2	CNR IRSA 16 Q 64 Vol 3 1986	CNR IRSA 16 Q 64 Vol 3 1986	suolo	Cromo totale	14,4	mg/Kg SS	150	mg/Kg SS	settembre 2017	05/09/2017	08:30	Labo Consult srl	Dimms srl	
10	SUO08_02	SUO08_02a	17LA00057	SUO08	0,00	0,40	m	ante operam	suolo	parametri fisico-chimici	Spettrofotometro ICP-OES	DM 13/09/1999 - Metodo I.1 + D.Lgs. 152/06, Parte IV, Titolo V, All. 2	Mineralizzazione digestore a microonde	LABO 09 Ed.09^ (2016)	suolo	Ferro	9621	mg/Kg SS	-	mg/Kg SS	settembre 2017	05/09/2017	08:30	Labo Consult srl	Dimms srl	
11	SUO08_02	SUO08_02a	17LA00057	SUO08	0,00	0,40	m	ante operam	suolo	parametri fisico-chimici	Spettrofotometro ICP-OES	DM 13/09/1999 - Metodo I.1 + D.Lgs. 152/06, Parte IV, Titolo V, All. 2	EPA 6010D 2014	EPA 6010D 2014	suolo	Mercurio	< 0.5	mg/Kg SS	1	mg/Kg SS	settembre 2017	05/09/2017	08:30	Labo Consult srl	Dimms srl	
12	SUO08_02	SUO08_02a	17LA00057	SUO08	0,00	0,40	m	ante operam	suolo	parametri fisico-chimici	Spettrofotometro ICP-OES	DM 13/09/1999 - Metodo I.1 + D.Lgs. 152/06, Parte IV, Titolo V, All. 2	Mineralizzazione digestore a microonde	LABO 09 Ed.09^ (2016)	suolo	Nichel	11,3	mg/Kg SS	120	mg/Kg SS	settembre 2017	05/09/2017	08:30	Labo Consult srl	Dimms srl	
13	SUO08_02	SUO08_02a	17LA00057	SUO08	0,00	0,40	m	ante operam	suolo	parametri fisico-chimici	Spettrofotometro ICP-OES	DM 13/09/1999 - Metodo I.1 + D.Lgs. 152/06, Parte IV, Titolo V, All. 2	Mineralizzazione digestore a microonde	LABO 09 Ed.09^ (2016)	suolo	Piombo	< 5	mg/Kg SS	100	mg/Kg SS	settembre 2017	05/09/2017	08:30	Labo Consult srl	Dimms srl	
14	SUO08_02	SUO08_02a	17LA00057	SUO08	0,00	0,40	m	ante operam	suolo	parametri fisico-chimici	Spettrofotometro ICP-OES	DM 13/09/1999 - Metodo I.1 + D.Lgs. 152/06, Parte IV, Titolo V, All. 2	Mineralizzazione digestore a microonde	LABO 09 Ed.09^ (2016)	suolo	Rame	7	mg/Kg SS	120	mg/Kg SS	settembre 2017	05/09/2017	08:30	Labo Consult srl	Dimms srl	
15	SUO08_02	SUO08_02a	17LA00057	SUO08	0,00	0,40	m	ante operam	suolo	parametri fisico-chimici	Spettrofotometro ICP-OES	DM 13/09/1999 - Metodo I.1 + D.Lgs. 152/06, Parte IV, Titolo V, All. 2	Mineralizzazione digestore a microonde	LABO 09 Ed.09^ (2016)	suolo	Vanadio	13,8	mg/Kg SS	90	mg/Kg SS	settembre 2017	05/09/2017	08:30	Labo Consult srl	Dimms srl	
16	SUO08_02	SUO08_02a	17LA00057	SUO08	0,00	0,40	m	ante operam	suolo	parametri fisico-chimici	Spettrofotometro ICP-OES	DM 13/09/1999 - Metodo I.1 + D.Lgs. 152/06, Parte IV, Titolo V, All. 2	Mineralizzazione digestore a microonde	LABO 09 Ed.09^ (2016)	suolo	Zinco	19,3	mg/Kg SS	150	mg/Kg SS	settembre 2017	05/09/2017	08:30	Labo Consult srl	Dimms srl	
17	SUO08_02	SUO08_02a	17LA00057	SUO08	0,00	0,40	m	ante operam	suolo	parametri fisico-chimici	Gascromatografo SPT	DM 13/09/1999 - Metodo I.1 + D.Lgs. 152/06, Parte IV, Titolo V, All. 2	LABO 10 Ed.06^ (2016)	LABO 10 Ed.06^ (2016)	suolo	Idrocarburi leggeri C<12	< 1	mg/Kg SS	10	mg/Kg SS	settembre 2017	05/09/2017	08:30	Labo Consult srl	Dimms srl	
18	SUO08_02	SUO08_02a	17LA00057	SUO08	0,00	0,40	m	ante operam	suolo	parametri fisico-chimici	Gascromatografo MS	DM 13/09/1999 - Metodo I.1 + D.Lgs. 152/06, Parte IV, Titolo V, All. 2	Estrazione solido liquido	LABO 11 Ed.06^ (2016)	suolo	Idrocarburi pesanti C>12	< 20	mg/Kg SS	50	mg/Kg SS	settembre 2017	05/09/2017	08:30	Labo Consult srl	Dimms srl	
19	SUO08_02	SUO08_02a	17LA00057	SUO08	0,00	0,40	m	ante operam	suolo	parametri fisico-chimici	Gascromatografo SPT	DM 13/09/1999 - Metodo I.1 + D.Lgs. 152/06, Parte IV, Titolo V, All. 2	LABO 10 Ed.06^ (2016)	LABO 10 Ed.06^ (2016)	suolo	Benzene	< 0.01	mg/Kg SS	0,1	mg/Kg SS	settembre 2017	05/09/2017	08:30	Labo Consult srl	Dimms srl	
20	SUO08_02	SUO08_02a	17LA00057	SUO08	0,00	0,40	m	ante operam	suolo	parametri fisico-chimici	Gascromatografo SPT	DM 13/09/1999 - Metodo I.1 + D.Lgs. 152/06, Parte IV, Titolo V, All. 2	LABO 10 Ed.06^ (2016)	LABO 10 Ed.06^ (2016)	suolo	Etilbenzene	< 0.01	mg/Kg SS	0,5	mg/Kg SS	settembre 2017	05/09/2017	08:30	Labo Consult srl	Dimms srl	
21	SUO08_02	SUO08_02a	17LA00057	SUO08	0,00	0,40	m	ante operam	suolo	parametri fisico-chimici	Gascromatografo SPT	DM 13/09/1999 - Metodo I.1 + D.Lgs. 152/06, Parte IV, Titolo V, All. 2	LABO 10 Ed.06^ (2016)	LABO 10 Ed.06^ (2016)	suolo	Xilene (o,m,p)	< 0.01	mg/Kg SS	0,5	mg/Kg SS	settembre 2017	05/09/2017	08:30	Labo Consult srl	Dimms srl	
22	SUO08_02	SUO08_02a	17LA00057	SUO08	0,00	0,40	m	ante operam	suolo	parametri fisico-chimici	Gascromatografo SPT	DM 13/09/1999 - Metodo I.1 + D.Lgs. 152/06, Parte IV, Titolo V, All. 2	LABO 10 Ed.06^ (2016)	LABO 10 Ed.06^ (2016)	suolo	Stirene	< 0.01	mg/Kg SS	0,5	mg/Kg SS	settembre 2017	05/09/2017	08:30	Labo Consult srl	Dimms srl	
23	SUO08_02	SUO08_02a	17LA00057	SUO08	0,00	0,40	m	ante operam	suolo	parametri fisico-chimici	Gascromatografo SPT	DM 13/09/1999 - Metodo I.1 + D.Lgs. 152/06, Parte IV, Titolo V, All. 2	LABO 10 Ed.06^ (2016)	LABO 10 Ed.06^ (2016)	suolo	Toluene	< 0.01	mg/Kg SS	0,5	mg/Kg SS	settembre 2017	05/09/2017	08:30	Labo Consult srl	Dimms srl	
24	SUO08_02	SUO08_02a	17LA00057	SUO08	0,00	0,40	m	ante operam	suolo	parametri fisico-chimici	Gascromatografo SPT	DM 13/09/1999 - Metodo I.1 + D.Lgs. 152/06, Parte IV, Titolo V, All. 2	LABO 10 Ed.06^ (2016)	LABO 10 Ed.06^ (2016)	suolo	Solventi organici aromatici	< 0.01	mg/Kg SS	1	mg/Kg SS	settembre 2017	05/09/2017	08:30	Labo Consult srl	Dimms srl	
25	SUO08_02	SUO08_02a	17LA00057	SUO08	0,00	0,40	m	ante operam	suolo	parametri fisico-chimici	Gascromatografo SPT	DM 13/09/1999 - Metodo I.1 + D.Lgs. 152/06, Parte IV, Titolo V, All. 2	LABO 10 Ed.06^ (2016)	LABO 10 Ed.06^ (2016)	suolo	Benzo (a) Antracene	< 0.01	mg/Kg SS	0,5	mg/Kg SS	settembre 2017	05/09/2017	08:30	Labo Consult srl	Dimms srl	
26	SUO08_02	SUO08_02a	17LA00057	SUO08	0,00	0,40	m	ante operam	suolo	parametri fisico-chimici	Gascromatografo MS	DM 13/09/1999 - Metodo I.1 + D.Lgs. 152/06, Parte IV, Titolo V, All. 2	Estrazione solido liquido	LABO 03 Ed 11^ (2016)	suolo	Benzo (a) Pirene	< 0.01	mg/Kg SS	0,1	mg/Kg SS	settembre 2017	05/09/2017	08:30	Labo Consult srl	Dimms srl	

CODICE RILIEVO SUO08_02 - Settembre 2017

CODICE CAMPIONE SUO08_02a

id.	Codice rilievo	Codice Campione	Codice rapporto di prova	Codice stazione	Profondità intervallo campionamento (min)	Profondità intervallo campionamento (max)	Unità misura profondità campionamento	fase di monitoraggio	componente monitorata	tipo rilievo/misura	strumentazione / attrezzatura	metodo / procedura campionamento	metodo preparazione campione (laboratorio)	metodo analisi campione	matrice ambientale	nome analita/parametro	valore analita/parametro	unità di misura analita/parametro	Soglia/limite di legge (dell'analita/parametro)	unità di misura soglia/limite di legge	campagna di monitoraggio	data (data prelievo campione)	ora (legale) prelievo campione	laboratorio	soggetto incaricato	note
27	SUO08_02	SUO08_02a	17LA00057	SUO08	0,00	0,40	m	ante operam	suolo	parametri fisico-chimici	Gascromatografo MS	DM 13/09/1999 - Metodo I.1 + D.Lgs. 152/06, Parte IV, Titolo V, All. 2	Estrazione solido liquido	LABO 03 Ed 11^ (2016)	suolo	Benzo (b) Fluorantene	< 0.01	mg/Kg SS	0,5	mg/Kg SS	settembre 2017	05/09/2017	08:30	Labo Consult srl	Dimms srl	
28	SUO08_02	SUO08_02a	17LA00057	SUO08	0,00	0,40	m	ante operam	suolo	parametri fisico-chimici	Gascromatografo MS	DM 13/09/1999 - Metodo I.1 + D.Lgs. 152/06, Parte IV, Titolo V, All. 2	Estrazione solido liquido	LABO 03 Ed 11^ (2016)	suolo	Benzo (k) Fluorantene	< 0.01	mg/Kg SS	0,5	mg/Kg SS	settembre 2017	05/09/2017	08:30	Labo Consult srl	Dimms srl	
29	SUO08_02	SUO08_02a	17LA00057	SUO08	0,00	0,40	m	ante operam	suolo	parametri fisico-chimici	Gascromatografo MS	DM 13/09/1999 - Metodo I.1 + D.Lgs. 152/06, Parte IV, Titolo V, All. 2	Estrazione solido liquido	LABO 03 Ed 11^ (2016)	suolo	Benzo (g,h,i) Perilene	< 0.01	mg/Kg SS	0,1	mg/Kg SS	settembre 2017	05/09/2017	08:30	Labo Consult srl	Dimms srl	
30	SUO08_02	SUO08_02a	17LA00057	SUO08	0,00	0,40	m	ante operam	suolo	parametri fisico-chimici	Gascromatografo MS	DM 13/09/1999 - Metodo I.1 + D.Lgs. 152/06, Parte IV, Titolo V, All. 2	Estrazione solido liquido	LABO 03 Ed 11^ (2016)	suolo	Crisene	< 0.01	mg/Kg SS	5	mg/Kg SS	settembre 2017	05/09/2017	08:30	Labo Consult srl	Dimms srl	
31	SUO08_02	SUO08_02a	17LA00057	SUO08	0,00	0,40	m	ante operam	suolo	parametri fisico-chimici	Gascromatografo MS	DM 13/09/1999 - Metodo I.1 + D.Lgs. 152/06, Parte IV, Titolo V, All. 2	Estrazione solido liquido	LABO 03 Ed 11^ (2016)	suolo	Dibenzo (a,e) Pirene	< 0.01	mg/Kg SS	0,1	mg/Kg SS	settembre 2017	05/09/2017	08:30	Labo Consult srl	Dimms srl	
32	SUO08_02	SUO08_02a	17LA00057	SUO08	0,00	0,40	m	ante operam	suolo	parametri fisico-chimici	Gascromatografo MS	DM 13/09/1999 - Metodo I.1 + D.Lgs. 152/06, Parte IV, Titolo V, All. 2	Estrazione solido liquido	LABO 03 Ed 11^ (2016)	suolo	Dibenzo (a,l) Pirene	< 0.01	mg/Kg SS	0,1	mg/Kg SS	settembre 2017	05/09/2017	08:30	Labo Consult srl	Dimms srl	
33	SUO08_02	SUO08_02a	17LA00057	SUO08	0,00	0,40	m	ante operam	suolo	parametri fisico-chimici	Gascromatografo MS	DM 13/09/1999 - Metodo I.1 + D.Lgs. 152/06, Parte IV, Titolo V, All. 2	Estrazione solido liquido	LABO 03 Ed 11^ (2016)	suolo	Dibenzo (a,i) Pirene	< 0.01	mg/Kg SS	0,1	mg/Kg SS	settembre 2017	05/09/2017	08:30	Labo Consult srl	Dimms srl	
34	SUO08_02	SUO08_02a	17LA00057	SUO08	0,00	0,40	m	ante operam	suolo	parametri fisico-chimici	Gascromatografo MS	DM 13/09/1999 - Metodo I.1 + D.Lgs. 152/06, Parte IV, Titolo V, All. 2	Estrazione solido liquido	LABO 03 Ed 11^ (2016)	suolo	Dibenzo (a,h) Pirene	< 0.01	mg/Kg SS	0,1	mg/Kg SS	settembre 2017	05/09/2017	08:30	Labo Consult srl	Dimms srl	
35	SUO08_02	SUO08_02a	17LA00057	SUO08	0,00	0,40	m	ante operam	suolo	parametri fisico-chimici	Gascromatografo MS	DM 13/09/1999 - Metodo I.1 + D.Lgs. 152/06, Parte IV, Titolo V, All. 2	Estrazione solido liquido	LABO 03 Ed 11^ (2016)	suolo	Sommatoria policiclici aromatici	< 0.01	mg/Kg SS	10	mg/Kg SS	settembre 2017	05/09/2017	08:30	Labo Consult srl	Dimms srl	
36	SUO08_02	SUO08_02a	17LA00057	SUO08	0,00	0,40	m	ante operam	suolo	parametri fisico-chimici	Gascromatografo MS	DM 13/09/1999 - Metodo I.1 + D.Lgs. 152/06, Parte IV, Titolo V, All. 2	Estrazione solido liquido	LABO 03 Ed 11^ (2016)	suolo	Dibenzo (a,h) Antracene	< 0.01	mg/Kg SS	0,1	mg/Kg SS	settembre 2017	05/09/2017	08:30	Labo Consult srl	Dimms srl	
37	SUO08_02	SUO08_02a	17LA00057	SUO08	0,00	0,40	m	ante operam	suolo	parametri fisico-chimici	Gascromatografo MS	DM 13/09/1999 - Metodo I.1 + D.Lgs. 152/06, Parte IV, Titolo V, All. 2	Estrazione solido liquido	LABO 03 Ed 11^ (2016)	suolo	Indeno (1,2,3,cd) Pirene	< 0.01	mg/Kg SS	0,1	mg/Kg SS	settembre 2017	05/09/2017	08:30	Labo Consult srl	Dimms srl	
38	SUO08_02	SUO08_02a	17LA00057	SUO08	0,00	0,40	m	ante operam	suolo	parametri fisico-chimici	Gascromatografo MS	DM 13/09/1999 - Metodo I.1 + D.Lgs. 152/06, Parte IV, Titolo V, All. 2	Estrazione solido liquido	LABO 03 Ed 11^ (2016)	suolo	Pirene	< 0.01	mg/Kg SS	5	mg/Kg SS	settembre 2017	05/09/2017	08:30	Labo Consult srl	Dimms srl	
39	SUO08_02	SUO08_02a	17LA00057	SUO08	0,00	0,40	m	ante operam	suolo	parametri fisico-chimici	Gascromatografo MS	DM 13/09/1999 - Metodo I.1 + D.Lgs. 152/06, Parte IV, Titolo V, All. 2	Estrazione solido liquido	LABO 03 Ed 11^ (2016)	suolo	Alaclor	< 0.01	mg/Kg SS	0,1	mg/Kg SS	settembre 2017	05/09/2017	08:30	Labo Consult srl	Dimms srl	
40	SUO08_02	SUO08_02a	17LA00057	SUO08	0,00	0,40	m	ante operam	suolo	parametri fisico-chimici	Gascromatografo MS	DM 13/09/1999 - Metodo I.1 + D.Lgs. 152/06, Parte IV, Titolo V, All. 2	Estrazione solido liquido	EPA 8270D 2014	suolo	Aldrin	< 0.01	mg/Kg SS	10	mg/Kg SS	settembre 2017	05/09/2017	08:30	Labo Consult srl	Dimms srl	
41	SUO08_02	SUO08_02a	17LA00057	SUO08	0,00	0,40	m	ante operam	suolo	parametri fisico-chimici	Gascromatografo MS	DM 13/09/1999 - Metodo I.1 + D.Lgs. 152/06, Parte IV, Titolo V, All. 2	Estrazione solido liquido	EPA 8270D 2014	suolo	Atrazina	< 0.01	mg/Kg SS	0,01	mg/Kg SS	settembre 2017	05/09/2017	08:30	Labo Consult srl	Dimms srl	
42	SUO08_02	SUO08_02a	17LA00057	SUO08	0,00	0,40	m	ante operam	suolo	parametri fisico-chimici	Gascromatografo MS	DM 13/09/1999 - Metodo I.1 + D.Lgs. 152/06, Parte IV, Titolo V, All. 2	Estrazione solido liquido	EPA 8270D 2014	suolo	alfa-Esaclorocicloesano	< 0.01	mg/Kg SS	0,01	mg/Kg SS	settembre 2017	05/09/2017	08:30	Labo Consult srl	Dimms srl	
43	SUO08_02	SUO08_02a	17LA00057	SUO08	0,00	0,40	m	ante operam	suolo	parametri fisico-chimici	Gascromatografo MS	DM 13/09/1999 - Metodo I.1 + D.Lgs. 152/06, Parte IV, Titolo V, All. 2	Estrazione solido liquido	EPA 8270D 2014	suolo	beta-Esaclorocicloesano	< 0.01	mg/Kg SS	0,01	mg/Kg SS	settembre 2017	05/09/2017	08:30	Labo Consult srl	Dimms srl	
44	SUO08_02	SUO08_02a	17LA00057	SUO08	0,00	0,40	m	ante operam	suolo	parametri fisico-chimici	Gascromatografo MS	DM 13/09/1999 - Metodo I.1 + D.Lgs. 152/06, Parte IV, Titolo V, All. 2	Estrazione solido liquido	EPA 8270D 2014	suolo	gamma-Esaclorocicloesano (Lindano)	< 0.01	mg/Kg SS	0,01	mg/Kg SS	settembre 2017	05/09/2017	08:30	Labo Consult srl	Dimms srl	
45	SUO08_02	SUO08_02a	17LA00057	SUO08	0,00	0,40	m	ante operam	suolo	parametri fisico-chimici	Gascromatografo MS	DM 13/09/1999 - Metodo I.1 + D.Lgs. 152/06, Parte IV, Titolo V, All. 2	Estrazione solido liquido	EPA 8270D 2014	suolo	Clordano	< 0.01	mg/Kg SS	0,01	mg/Kg SS	settembre 2017	05/09/2017	08:30	Labo Consult srl	Dimms srl	
46	SUO08_02	SUO08_02a	17LA00057	SUO08	0,00	0,40	m	ante operam	suolo	parametri fisico-chimici	Gascromatografo MS	DM 13/09/1999 - Metodo I.1 + D.Lgs. 152/06, Parte IV, Titolo V, All. 2	Estrazione solido liquido	EPA 8270D 2014	suolo	DDD, DDE, DDT	< 0.01	mg/Kg SS	0,01	mg/Kg SS	settembre 2017	05/09/2017	08:30	Labo Consult srl	Dimms srl	
47	SUO08_02	SUO08_02a	17LA00057	SUO08	0,00	0,40	m	ante operam	suolo	parametri fisico-chimici	Gascromatografo MS	DM 13/09/1999 - Metodo I.1 + D.Lgs. 152/06, Parte IV, Titolo V, All. 2	Estrazione solido liquido	EPA 8270D 2014	suolo	Dieldrin (mg/kgss)	< 0.01	mg/Kg SS	0,01	mg/Kg SS	settembre 2017	05/09/2017	08:30	Labo Consult srl	Dimms srl	
48	SUO08_02	SUO08_02a	17LA00057	SUO08	0,00	0,40	m	ante operam	suolo	parametri fisico-chimici	Gascromatografo MS	DM 13/09/1999 - Metodo I.1 + D.Lgs. 152/06, Parte IV, Titolo V, All. 2	Estrazione solido liquido	EPA 8270D 2014	suolo	Endrin	< 0.01	mg/Kg SS	0,01	mg/Kg SS	settembre 2017	05/09/2017	08:30	Labo Consult srl	Dimms srl	
49	SUO08_02	SUO08_02a	17LA00057	SUO08	0,00	0,40	m	ante operam	suolo	parametri fisico-chimici	Gascromatografo MS	DM 13/09/1999 - Metodo I.1 + D.Lgs. 152/06, Parte IV, Titolo V, All. 2	Estrazione solido liquido	LABO 04 Ed.08^ (2016)	suolo	PCB	< 0.01	mg/Kg SS	0,06	mg/Kg SS	settembre 2017	05/09/2017	08:30	Labo Consult srl	Dimms srl	

CODICE RILIEVO SUO08_02 - Settembre 2017

CODICE CAMPIONE SUO08_02b

id.	Codice rilievo	Codice Campione	Codice rapporto di prova	Codice stazione	Profondità intervallo campionamento (min)	Profondità intervallo campionamento (max)	Unità misura profondità campionamento	fase di monitoraggio	componente monitorata	tipo rilievo/misura	strumentazione / attrezzatura	metodo / procedura campionamento	metodo preparazione campione (laboratorio)	metodo analisi campione	matrice ambientale	nome analita/parametro	valore analita/parametro	unità di misura analita/parametro	Soglia/limite di legge (dell'analita/parametro)	unità di misura soglia/limite di legge	campagna di monitoraggio	data (data prelievo campione)	ora (legale) prelievo campione	laboratorio	soggetto incaricato	note
1	SUO08_02	SUO08_02b	17LA00058	SUO08	0,40	1,00	m	ante operam	suolo	parametri fisico-chimici	Stufa	DM 13/09/1999 - Metodo I.1 + D.Lgs. 152/06, Parte IV, Titolo V, All. 2	Setacciatura	CNR IRSA 2 Q 64 Vol 2 1984	suolo	Residuo a 105°C	95,9	%	-	%	settembre 2017	05/09/2017	08:30	Labo Consult srl	Dimms srl	
2	SUO08_02	SUO08_02b	17LA00058	SUO08	0,40	1,00	m	ante operam	suolo	parametri fisico-chimici	Setaccio	DM 13/09/1999 - Metodo I.1 + D.Lgs. 152/06, Parte IV, Titolo V, All. 2	Setacciatura	DM 13/09/1999 SO n°185 GU n°248 21/10/1999 Met II.1	suolo	Frazione inferiore a 2 mm	61,7	%	-	%	settembre 2017	05/09/2017	08:30	Labo Consult srl	Dimms srl	
3	SUO08_02	SUO08_02b	17LA00058	SUO08	0,40	1,00	m	ante operam	suolo	parametri fisico-chimici	TITOLAZIONE	DM 13/09/1999 - Metodo I.1 + D.Lgs. 152/06, Parte IV, Titolo V, All. 2	DM 13/09/1999 SO n°185 GU n°248 21/10/1999 Met VII.3	DM 13/09/1999 SO n°185 GU n°248 21/10/1999 Met VII.3	suolo	Carbonio organico totale	10,2	% SS	-	% SS	settembre 2017	05/09/2017	08:30	Labo Consult srl	Dimms srl	
4	SUO08_02	SUO08_02b	17LA00058	SUO08	0,40	1,00	m	ante operam	suolo	parametri fisico-chimici	Spettrofotometro UV	DM 13/09/1999 - Metodo I.1 + D.Lgs. 152/06, Parte IV, Titolo V, All. 2	CNR IRSA 16 Q 64 Vol 3 1986	CNR IRSA 16 Q 64 Vol 3 1986	suolo	Cromo VI	< 2	mg/Kg SS	2	mg/Kg SS	settembre 2017	05/09/2017	08:30	Labo Consult srl	Dimms srl	
5	SUO08_02	SUO08_02b	17LA00058	SUO08	0,40	1,00	m	ante operam	suolo	parametri fisico-chimici	pHmetro	DM 13/09/1999 - Metodo I.1 + D.Lgs. 152/06, Parte IV, Titolo V, All. 2	CNR IRSA 1 Q 64 Vol 3 1985	CNR IRSA 1 Q 64 Vol 3 1985	suolo	pH	7,9	mg/Kg SS	-	mg/Kg SS	settembre 2017	05/09/2017	08:30	Labo Consult srl	Dimms srl	
6	SUO08_02	SUO08_02b	17LA00058	SUO08	0,40	1,00	m	ante operam	suolo	parametri fisico-chimici	Spettrofotometro ICP-OES	DM 13/09/1999 - Metodo I.1 + D.Lgs. 152/06, Parte IV, Titolo V, All. 2	Mineralizzazione digestore a microonde	LABO 09 Ed.09^ (2016)	suolo	Alluminio	11896	mg/Kg SS	-	mg/Kg SS	settembre 2017	05/09/2017	08:30	Labo Consult srl	Dimms srl	
7	SUO08_02	SUO08_02b	17LA00058	SUO08	0,40	1,00	m	ante operam	suolo	parametri fisico-chimici	Spettrofotometro ICP-OES	DM 13/09/1999 - Metodo I.1 + D.Lgs. 152/06, Parte IV, Titolo V, All. 2	Mineralizzazione digestore a microonde	LABO 09 Ed.09^ (2016)	suolo	Arsenico	< 4	mg/Kg SS	20	mg/Kg SS	settembre 2017	05/09/2017	08:30	Labo Consult srl	Dimms srl	
8	SUO08_02	SUO08_02b	17LA00058	SUO08	0,40	1,00	m	ante operam	suolo	parametri fisico-chimici	Spettrofotometro ICP-OES	DM 13/09/1999 - Metodo I.1 + D.Lgs. 152/06, Parte IV, Titolo V, All. 2	Mineralizzazione digestore a microonde	LABO 09 Ed.09^ (2016)	suolo	Cadmio	< 1	mg/Kg SS	2	mg/Kg SS	settembre 2017	05/09/2017	08:30	Labo Consult srl	Dimms srl	
9	SUO08_02	SUO08_02b	17LA00058	SUO08	0,40	1,00	m	ante operam	suolo	parametri fisico-chimici	Spettrofotometro UV	DM 13/09/1999 - Metodo I.1 + D.Lgs. 152/06, Parte IV, Titolo V, All. 2	CNR IRSA 16 Q 64 Vol 3 1986	CNR IRSA 16 Q 64 Vol 3 1986	suolo	Cromo totale	23,7	mg/Kg SS	150	mg/Kg SS	settembre 2017	05/09/2017	08:30	Labo Consult srl	Dimms srl	
10	SUO08_02	SUO08_02b	17LA00058	SUO08	0,40	1,00	m	ante operam	suolo	parametri fisico-chimici	Spettrofotometro ICP-OES	DM 13/09/1999 - Metodo I.1 + D.Lgs. 152/06, Parte IV, Titolo V, All. 2	Mineralizzazione digestore a microonde	LABO 09 Ed.09^ (2016)	suolo	Ferro	15894	mg/Kg SS	-	mg/Kg SS	settembre 2017	05/09/2017	08:30	Labo Consult srl	Dimms srl	
11	SUO08_02	SUO08_02b	17LA00058	SUO08	0,40	1,00	m	ante operam	suolo	parametri fisico-chimici	Spettrofotometro ICP-OES	DM 13/09/1999 - Metodo I.1 + D.Lgs. 152/06, Parte IV, Titolo V, All. 2	EPA 6010D 2014	EPA 6010D 2014	suolo	Mercurio	< 0.5	mg/Kg SS	1	mg/Kg SS	settembre 2017	05/09/2017	08:30	Labo Consult srl	Dimms srl	
12	SUO08_02	SUO08_02b	17LA00058	SUO08	0,40	1,00	m	ante operam	suolo	parametri fisico-chimici	Spettrofotometro ICP-OES	DM 13/09/1999 - Metodo I.1 + D.Lgs. 152/06, Parte IV, Titolo V, All. 2	Mineralizzazione digestore a microonde	LABO 09 Ed.09^ (2016)	suolo	Nichel	18,3	mg/Kg SS	120	mg/Kg SS	settembre 2017	05/09/2017	08:30	Labo Consult srl	Dimms srl	
13	SUO08_02	SUO08_02b	17LA00058	SUO08	0,40	1,00	m	ante operam	suolo	parametri fisico-chimici	Spettrofotometro ICP-OES	DM 13/09/1999 - Metodo I.1 + D.Lgs. 152/06, Parte IV, Titolo V, All. 2	Mineralizzazione digestore a microonde	LABO 09 Ed.09^ (2016)	suolo	Piombo	< 5	mg/Kg SS	100	mg/Kg SS	settembre 2017	05/09/2017	08:30	Labo Consult srl	Dimms srl	
14	SUO08_02	SUO08_02b	17LA00058	SUO08	0,40	1,00	m	ante operam	suolo	parametri fisico-chimici	Spettrofotometro ICP-OES	DM 13/09/1999 - Metodo I.1 + D.Lgs. 152/06, Parte IV, Titolo V, All. 2	Mineralizzazione digestore a microonde	LABO 09 Ed.09^ (2016)	suolo	Rame	11,4	mg/Kg SS	120	mg/Kg SS	settembre 2017	05/09/2017	08:30	Labo Consult srl	Dimms srl	
15	SUO08_02	SUO08_02b	17LA00058	SUO08	0,40	1,00	m	ante operam	suolo	parametri fisico-chimici	Spettrofotometro ICP-OES	DM 13/09/1999 - Metodo I.1 + D.Lgs. 152/06, Parte IV, Titolo V, All. 2	Mineralizzazione digestore a microonde	LABO 09 Ed.09^ (2016)	suolo	Vanadio	22,7	mg/Kg SS	90	mg/Kg SS	settembre 2017	05/09/2017	08:30	Labo Consult srl	Dimms srl	
16	SUO08_02	SUO08_02b	17LA00058	SUO08	0,40	1,00	m	ante operam	suolo	parametri fisico-chimici	Spettrofotometro ICP-OES	DM 13/09/1999 - Metodo I.1 + D.Lgs. 152/06, Parte IV, Titolo V, All. 2	Mineralizzazione digestore a microonde	LABO 09 Ed.09^ (2016)	suolo	Zinco	31	mg/Kg SS	150	mg/Kg SS	settembre 2017	05/09/2017	08:30	Labo Consult srl	Dimms srl	
17	SUO08_02	SUO08_02b	17LA00058	SUO08	0,40	1,00	m	ante operam	suolo	parametri fisico-chimici	Gascromatografo SPT	DM 13/09/1999 - Metodo I.1 + D.Lgs. 152/06, Parte IV, Titolo V, All. 2	LABO 10 Ed.06^ (2016)	LABO 10 Ed.06^ (2016)	suolo	Idrocarburi leggeri C<12	< 1	mg/Kg SS	10	mg/Kg SS	settembre 2017	05/09/2017	08:30	Labo Consult srl	Dimms srl	
18	SUO08_02	SUO08_02b	17LA00058	SUO08	0,40	1,00	m	ante operam	suolo	parametri fisico-chimici	Gascromatografo MS	DM 13/09/1999 - Metodo I.1 + D.Lgs. 152/06, Parte IV, Titolo V, All. 2	Estrazione solido liquido	LABO 11 Ed.06^ (2016)	suolo	Idrocarburi pesanti C>12	< 20	mg/Kg SS	50	mg/Kg SS	settembre 2017	05/09/2017	08:30	Labo Consult srl	Dimms srl	
19	SUO08_02	SUO08_02b	17LA00058	SUO08	0,40	1,00	m	ante operam	suolo	parametri fisico-chimici	Gascromatografo SPT	DM 13/09/1999 - Metodo I.1 + D.Lgs. 152/06, Parte IV, Titolo V, All. 2	LABO 10 Ed.06^ (2016)	LABO 10 Ed.06^ (2016)	suolo	Benzene	< 0.01	mg/Kg SS	0,1	mg/Kg SS	settembre 2017	05/09/2017	08:30	Labo Consult srl	Dimms srl	
20	SUO08_02	SUO08_02b	17LA00058	SUO08	0,40	1,00	m	ante operam	suolo	parametri fisico-chimici	Gascromatografo SPT	DM 13/09/1999 - Metodo I.1 + D.Lgs. 152/06, Parte IV, Titolo V, All. 2	LABO 10 Ed.06^ (2016)	LABO 10 Ed.06^ (2016)	suolo	Etilbenzene	< 0.01	mg/Kg SS	0,5	mg/Kg SS	settembre 2017	05/09/2017	08:30	Labo Consult srl	Dimms srl	
21	SUO08_02	SUO08_02b	17LA00058	SUO08	0,40	1,00	m	ante operam	suolo	parametri fisico-chimici	Gascromatografo SPT	DM 13/09/1999 - Metodo I.1 + D.Lgs. 152/06, Parte IV, Titolo V, All. 2	LABO 10 Ed.06^ (2016)	LABO 10 Ed.06^ (2016)	suolo	Xilene (o,m,p)	< 0.01	mg/Kg SS	0,5	mg/Kg SS	settembre 2017	05/09/2017	08:30	Labo Consult srl	Dimms srl	
22	SUO08_02	SUO08_02b	17LA00058	SUO08	0,40	1,00	m	ante operam	suolo	parametri fisico-chimici	Gascromatografo SPT	DM 13/09/1999 - Metodo I.1 + D.Lgs. 152/06, Parte IV, Titolo V, All. 2	LABO 10 Ed.06^ (2016)	LABO 10 Ed.06^ (2016)	suolo	Stirene	< 0.01	mg/Kg SS	0,5	mg/Kg SS	settembre 2017	05/09/2017	08:30	Labo Consult srl	Dimms srl	
23	SUO08_02	SUO08_02b	17LA00058	SUO08	0,40	1,00	m	ante operam	suolo	parametri fisico-chimici	Gascromatografo SPT	DM 13/09/1999 - Metodo I.1 + D.Lgs. 152/06, Parte IV, Titolo V, All. 2	LABO 10 Ed.06^ (2016)	LABO 10 Ed.06^ (2016)	suolo	Toluene	< 0.01	mg/Kg SS	0,5	mg/Kg SS	settembre 2017	05/09/2017	08:30	Labo Consult srl	Dimms srl	
24	SUO08_02	SUO08_02b	17LA00058	SUO08	0,40	1,00	m	ante operam	suolo	parametri fisico-chimici	Gascromatografo SPT	DM 13/09/1999 - Metodo I.1 + D.Lgs. 152/06, Parte IV, Titolo V, All. 2	LABO 10 Ed.06^ (2016)	LABO 10 Ed.06^ (2016)	suolo	Solventi organici aromatici	< 0.01	mg/Kg SS	1	mg/Kg SS	settembre 2017	05/09/2017	08:30	Labo Consult srl	Dimms srl	
25	SUO08_02	SUO08_02b	17LA00058	SUO08	0,40	1,00	m	ante operam	suolo	parametri fisico-chimici	Gascromatografo SPT	DM 13/09/1999 - Metodo I.1 + D.Lgs. 152/06, Parte IV, Titolo V, All. 2	LABO 10 Ed.06^ (2016)	LABO 10 Ed.06^ (2016)	suolo	Benzo (a) Antracene	< 0.01	mg/Kg SS	0,5	mg/Kg SS	settembre 2017	05/09/2017	08:30	Labo Consult srl	Dimms srl	
26	SUO08_02	SUO08_02b	17LA00058	SUO08	0,40	1,00	m	ante operam	suolo	parametri fisico-chimici	Gascromatografo MS	DM 13/09/1999 - Metodo I.1 + D.Lgs. 152/06, Parte IV, Titolo V, All. 2	Estrazione solido liquido	LABO 03 Ed 11^ (2016)	suolo	Benzo (a) Pirene	< 0.01	mg/Kg SS	0,1	mg/Kg SS	settembre 2017	05/09/2017	08:30	Labo Consult srl	Dimms srl	

CODICE RILIEVO SUO08_02 - Settembre 2017

CODICE CAMPIONE SUO08_02b

id.	Codice rilievo	Codice Campione	Codice rapporto di prova	Codice stazione	Profondità intervallo campionamento (min)	Profondità intervallo campionamento (max)	Unità misura profondità campionamento	fase di monitoraggio	componente monitorata	tipo rilievo/misura	strumentazione / attrezzatura	metodo / procedura campionamento	metodo preparazione campione (laboratorio)	metodo analisi campione	matrice ambientale	nome analita/parametro	valore analita/parametro	unità di misura analita/parametro	Soglia/limite di legge (dell'analita/parametro)	unità di misura soglia/limite di legge	campagna di monitoraggio	data (data prelievo campione)	ora (legale) prelievo campione	laboratorio	soggetto incaricato	note
27	SUO08_02	SUO08_02b	17LA00058	SUO08	0,40	1,00	m	ante operam	suolo	parametri fisico-chimici	Gascromatografo MS	DM 13/09/1999 - Metodo I.1 + D.Lgs. 152/06, Parte IV, Titolo V, All. 2	Estrazione solido liquido	LABO 03 Ed 11^ (2016)	suolo	Benzo (b) Fluorantene	< 0.01	mg/Kg SS	0,5	mg/Kg SS	settembre 2017	05/09/2017	08:30	Labo Consult srl	Dimms srl	
28	SUO08_02	SUO08_02b	17LA00058	SUO08	0,40	1,00	m	ante operam	suolo	parametri fisico-chimici	Gascromatografo MS	DM 13/09/1999 - Metodo I.1 + D.Lgs. 152/06, Parte IV, Titolo V, All. 2	Estrazione solido liquido	LABO 03 Ed 11^ (2016)	suolo	Benzo (k) Fluorantene	< 0.01	mg/Kg SS	0,5	mg/Kg SS	settembre 2017	05/09/2017	08:30	Labo Consult srl	Dimms srl	
29	SUO08_02	SUO08_02b	17LA00058	SUO08	0,40	1,00	m	ante operam	suolo	parametri fisico-chimici	Gascromatografo MS	DM 13/09/1999 - Metodo I.1 + D.Lgs. 152/06, Parte IV, Titolo V, All. 2	Estrazione solido liquido	LABO 03 Ed 11^ (2016)	suolo	Benzo (g,h,i) Perilene	< 0.01	mg/Kg SS	0,1	mg/Kg SS	settembre 2017	05/09/2017	08:30	Labo Consult srl	Dimms srl	
30	SUO08_02	SUO08_02b	17LA00058	SUO08	0,40	1,00	m	ante operam	suolo	parametri fisico-chimici	Gascromatografo MS	DM 13/09/1999 - Metodo I.1 + D.Lgs. 152/06, Parte IV, Titolo V, All. 2	Estrazione solido liquido	LABO 03 Ed 11^ (2016)	suolo	Crisene	< 0.01	mg/Kg SS	5	mg/Kg SS	settembre 2017	05/09/2017	08:30	Labo Consult srl	Dimms srl	
31	SUO08_02	SUO08_02b	17LA00058	SUO08	0,40	1,00	m	ante operam	suolo	parametri fisico-chimici	Gascromatografo MS	DM 13/09/1999 - Metodo I.1 + D.Lgs. 152/06, Parte IV, Titolo V, All. 2	Estrazione solido liquido	LABO 03 Ed 11^ (2016)	suolo	Dibenzo (a,e) Pirene	< 0.01	mg/Kg SS	0,1	mg/Kg SS	settembre 2017	05/09/2017	08:30	Labo Consult srl	Dimms srl	
32	SUO08_02	SUO08_02b	17LA00058	SUO08	0,40	1,00	m	ante operam	suolo	parametri fisico-chimici	Gascromatografo MS	DM 13/09/1999 - Metodo I.1 + D.Lgs. 152/06, Parte IV, Titolo V, All. 2	Estrazione solido liquido	LABO 03 Ed 11^ (2016)	suolo	Dibenzo (a,l) Pirene	< 0.01	mg/Kg SS	0,1	mg/Kg SS	settembre 2017	05/09/2017	08:30	Labo Consult srl	Dimms srl	
33	SUO08_02	SUO08_02b	17LA00058	SUO08	0,40	1,00	m	ante operam	suolo	parametri fisico-chimici	Gascromatografo MS	DM 13/09/1999 - Metodo I.1 + D.Lgs. 152/06, Parte IV, Titolo V, All. 2	Estrazione solido liquido	LABO 03 Ed 11^ (2016)	suolo	Dibenzo (a,i) Pirene	< 0.01	mg/Kg SS	0,1	mg/Kg SS	settembre 2017	05/09/2017	08:30	Labo Consult srl	Dimms srl	
34	SUO08_02	SUO08_02b	17LA00058	SUO08	0,40	1,00	m	ante operam	suolo	parametri fisico-chimici	Gascromatografo MS	DM 13/09/1999 - Metodo I.1 + D.Lgs. 152/06, Parte IV, Titolo V, All. 2	Estrazione solido liquido	LABO 03 Ed 11^ (2016)	suolo	Dibenzo (a,h) Pirene	< 0.01	mg/Kg SS	0,1	mg/Kg SS	settembre 2017	05/09/2017	08:30	Labo Consult srl	Dimms srl	
35	SUO08_02	SUO08_02b	17LA00058	SUO08	0,40	1,00	m	ante operam	suolo	parametri fisico-chimici	Gascromatografo MS	DM 13/09/1999 - Metodo I.1 + D.Lgs. 152/06, Parte IV, Titolo V, All. 2	Estrazione solido liquido	LABO 03 Ed 11^ (2016)	suolo	Sommatoria policiclici aromatici	< 0.01	mg/Kg SS	10	mg/Kg SS	settembre 2017	05/09/2017	08:30	Labo Consult srl	Dimms srl	
36	SUO08_02	SUO08_02b	17LA00058	SUO08	0,40	1,00	m	ante operam	suolo	parametri fisico-chimici	Gascromatografo MS	DM 13/09/1999 - Metodo I.1 + D.Lgs. 152/06, Parte IV, Titolo V, All. 2	Estrazione solido liquido	LABO 03 Ed 11^ (2016)	suolo	Dibenzo (a,h) Antracene	< 0.01	mg/Kg SS	0,1	mg/Kg SS	settembre 2017	05/09/2017	08:30	Labo Consult srl	Dimms srl	
37	SUO08_02	SUO08_02b	17LA00058	SUO08	0,40	1,00	m	ante operam	suolo	parametri fisico-chimici	Gascromatografo MS	DM 13/09/1999 - Metodo I.1 + D.Lgs. 152/06, Parte IV, Titolo V, All. 2	Estrazione solido liquido	LABO 03 Ed 11^ (2016)	suolo	Indeno (1,2,3,cd) Pirene	< 0.01	mg/Kg SS	0,1	mg/Kg SS	settembre 2017	05/09/2017	08:30	Labo Consult srl	Dimms srl	
38	SUO08_02	SUO08_02b	17LA00058	SUO08	0,40	1,00	m	ante operam	suolo	parametri fisico-chimici	Gascromatografo MS	DM 13/09/1999 - Metodo I.1 + D.Lgs. 152/06, Parte IV, Titolo V, All. 2	Estrazione solido liquido	LABO 03 Ed 11^ (2016)	suolo	Pirene	< 0.01	mg/Kg SS	5	mg/Kg SS	settembre 2017	05/09/2017	08:30	Labo Consult srl	Dimms srl	
39	SUO08_02	SUO08_02b	17LA00058	SUO08	0,40	1,00	m	ante operam	suolo	parametri fisico-chimici	Gascromatografo MS	DM 13/09/1999 - Metodo I.1 + D.Lgs. 152/06, Parte IV, Titolo V, All. 2	Estrazione solido liquido	LABO 03 Ed 11^ (2016)	suolo	Alaclor	< 0.01	mg/Kg SS	0,1	mg/Kg SS	settembre 2017	05/09/2017	08:30	Labo Consult srl	Dimms srl	
40	SUO08_02	SUO08_02b	17LA00058	SUO08	0,40	1,00	m	ante operam	suolo	parametri fisico-chimici	Gascromatografo MS	DM 13/09/1999 - Metodo I.1 + D.Lgs. 152/06, Parte IV, Titolo V, All. 2	Estrazione solido liquido	EPA 8270D 2014	suolo	Aldrin	< 0.01	mg/Kg SS	10	mg/Kg SS	settembre 2017	05/09/2017	08:30	Labo Consult srl	Dimms srl	
41	SUO08_02	SUO08_02b	17LA00058	SUO08	0,40	1,00	m	ante operam	suolo	parametri fisico-chimici	Gascromatografo MS	DM 13/09/1999 - Metodo I.1 + D.Lgs. 152/06, Parte IV, Titolo V, All. 2	Estrazione solido liquido	EPA 8270D 2014	suolo	Atrazina	< 0.01	mg/Kg SS	0,01	mg/Kg SS	settembre 2017	05/09/2017	08:30	Labo Consult srl	Dimms srl	
42	SUO08_02	SUO08_02b	17LA00058	SUO08	0,40	1,00	m	ante operam	suolo	parametri fisico-chimici	Gascromatografo MS	DM 13/09/1999 - Metodo I.1 + D.Lgs. 152/06, Parte IV, Titolo V, All. 2	Estrazione solido liquido	EPA 8270D 2014	suolo	alfa-Esaclorocicloesano	< 0.01	mg/Kg SS	0,01	mg/Kg SS	settembre 2017	05/09/2017	08:30	Labo Consult srl	Dimms srl	
43	SUO08_02	SUO08_02b	17LA00058	SUO08	0,40	1,00	m	ante operam	suolo	parametri fisico-chimici	Gascromatografo MS	DM 13/09/1999 - Metodo I.1 + D.Lgs. 152/06, Parte IV, Titolo V, All. 2	Estrazione solido liquido	EPA 8270D 2014	suolo	beta-Esaclorocicloesano	< 0.01	mg/Kg SS	0,01	mg/Kg SS	settembre 2017	05/09/2017	08:30	Labo Consult srl	Dimms srl	
44	SUO08_02	SUO08_02b	17LA00058	SUO08	0,40	1,00	m	ante operam	suolo	parametri fisico-chimici	Gascromatografo MS	DM 13/09/1999 - Metodo I.1 + D.Lgs. 152/06, Parte IV, Titolo V, All. 2	Estrazione solido liquido	EPA 8270D 2014	suolo	gamma-Esaclorocicloesano (Lindano)	< 0.01	mg/Kg SS	0,01	mg/Kg SS	settembre 2017	05/09/2017	08:30	Labo Consult srl	Dimms srl	
45	SUO08_02	SUO08_02b	17LA00058	SUO08	0,40	1,00	m	ante operam	suolo	parametri fisico-chimici	Gascromatografo MS	DM 13/09/1999 - Metodo I.1 + D.Lgs. 152/06, Parte IV, Titolo V, All. 2	Estrazione solido liquido	EPA 8270D 2014	suolo	Clordano	< 0.01	mg/Kg SS	0,01	mg/Kg SS	settembre 2017	05/09/2017	08:30	Labo Consult srl	Dimms srl	
46	SUO08_02	SUO08_02b	17LA00058	SUO08	0,40	1,00	m	ante operam	suolo	parametri fisico-chimici	Gascromatografo MS	DM 13/09/1999 - Metodo I.1 + D.Lgs. 152/06, Parte IV, Titolo V, All. 2	Estrazione solido liquido	EPA 8270D 2014	suolo	DDD, DDE, DDT	< 0.01	mg/Kg SS	0,01	mg/Kg SS	settembre 2017	05/09/2017	08:30	Labo Consult srl	Dimms srl	
47	SUO08_02	SUO08_02b	17LA00058	SUO08	0,40	1,00	m	ante operam	suolo	parametri fisico-chimici	Gascromatografo MS	DM 13/09/1999 - Metodo I.1 + D.Lgs. 152/06, Parte IV, Titolo V, All. 2	Estrazione solido liquido	EPA 8270D 2014	suolo	Dieldrin (mg/kgss)	< 0.01	mg/Kg SS	0,01	mg/Kg SS	settembre 2017	05/09/2017	08:30	Labo Consult srl	Dimms srl	
48	SUO08_02	SUO08_02b	17LA00058	SUO08	0,40	1,00	m	ante operam	suolo	parametri fisico-chimici	Gascromatografo MS	DM 13/09/1999 - Metodo I.1 + D.Lgs. 152/06, Parte IV, Titolo V, All. 2	Estrazione solido liquido	EPA 8270D 2014	suolo	Endrin	< 0.01	mg/Kg SS	0,01	mg/Kg SS	settembre 2017	05/09/2017	08:30	Labo Consult srl	Dimms srl	
49	SUO08_02	SUO08_02b	17LA00058	SUO08	0,40	1,00	m	ante operam	suolo	parametri fisico-chimici	Gascromatografo MS	DM 13/09/1999 - Metodo I.1 + D.Lgs. 152/06, Parte IV, Titolo V, All. 2	Estrazione solido liquido	LABO 04 Ed.08^ (2016)	suolo	PCB	< 0.01	mg/Kg SS	0,06	mg/Kg SS	settembre 2017	05/09/2017	08:30	Labo Consult srl	Dimms srl	

CODICE RILIEVO SUO08_02 - Settembre 2017

CODICE CAMPIONE SUO08_02c

id.	Codice rilievo	Codice Campione	Codice rapporto di prova	Codice stazione	Profondità intervallo campionamento (min)	Profondità intervallo campionamento (max)	Unità misura profondità campionamento	fase di monitoraggio	componente monitorata	tipo rilievo/misura	strumentazione / attrezzatura	metodo / procedura campionamento	metodo preparazione campione (laboratorio)	metodo analisi campione	matrice ambientale	nome analita/parametro	valore analita/parametro	unità di misura analita/parametro	Soglia/limite di legge (dell'analita/parametro)	unità di misura soglia/limite di legge	campagna di monitoraggio	data (data prelievo campione)	ora (legale) prelievo campione	laboratorio	soggetto incaricato	note
1	SUO08_02	SUO08_02c	17LA00059	SUO08	1,00	1,50	m	ante operam	suolo	parametri fisico-chimici	Stufa	DM 13/09/1999 - Metodo I.1 + D.Lgs. 152/06, Parte IV, Titolo V, All. 2	Setacciatura	CNR IRSA 2 Q 64 Vol 2 1984	suolo	Residuo a 105°C	95,2	%	-	%	settembre 2017	05/09/2017	08:30	Labo Consult srl	Dimms srl	
2	SUO08_02	SUO08_02c	17LA00059	SUO08	1,00	1,50	m	ante operam	suolo	parametri fisico-chimici	Setaccio	DM 13/09/1999 - Metodo I.1 + D.Lgs. 152/06, Parte IV, Titolo V, All. 2	Setacciatura	DM 13/09/1999 SO n°185 GU n°248 21/10/1999 Met II.1	suolo	Frazione inferiore a 2 mm	56	%	-	%	settembre 2017	05/09/2017	08:30	Labo Consult srl	Dimms srl	
3	SUO08_02	SUO08_02c	17LA00059	SUO08	1,00	1,50	m	ante operam	suolo	parametri fisico-chimici	TITOLAZIONE	DM 13/09/1999 - Metodo I.1 + D.Lgs. 152/06, Parte IV, Titolo V, All. 2	DM 13/09/1999 SO n°185 GU n°248 21/10/1999 Met VII.3	DM 13/09/1999 SO n°185 GU n°248 21/10/1999 Met VII.3	suolo	Carbonio organico totale	9,4	% SS	-	% SS	settembre 2017	05/09/2017	08:30	Labo Consult srl	Dimms srl	
4	SUO08_02	SUO08_02c	17LA00059	SUO08	1,00	1,50	m	ante operam	suolo	parametri fisico-chimici	Spettrofotometro UV	DM 13/09/1999 - Metodo I.1 + D.Lgs. 152/06, Parte IV, Titolo V, All. 2	CNR IRSA 16 Q 64 Vol 3 1986	CNR IRSA 16 Q 64 Vol 3 1986	suolo	Cromo VI	< 2	mg/Kg SS	2	mg/Kg SS	settembre 2017	05/09/2017	08:30	Labo Consult srl	Dimms srl	
5	SUO08_02	SUO08_02c	17LA00059	SUO08	1,00	1,50	m	ante operam	suolo	parametri fisico-chimici	pHmetro	DM 13/09/1999 - Metodo I.1 + D.Lgs. 152/06, Parte IV, Titolo V, All. 2	CNR IRSA 1 Q 64 Vol 3 1985	CNR IRSA 1 Q 64 Vol 3 1985	suolo	pH	8,2	mg/Kg SS	-	mg/Kg SS	settembre 2017	05/09/2017	08:30	Labo Consult srl	Dimms srl	
6	SUO08_02	SUO08_02c	17LA00059	SUO08	1,00	1,50	m	ante operam	suolo	parametri fisico-chimici	Spettrofotometro ICP-OES	DM 13/09/1999 - Metodo I.1 + D.Lgs. 152/06, Parte IV, Titolo V, All. 2	Mineralizzazione digestore a microonde	LABO 09 Ed.09^ (2016)	suolo	Alluminio	10797	mg/Kg SS	-	mg/Kg SS	settembre 2017	05/09/2017	08:30	Labo Consult srl	Dimms srl	
7	SUO08_02	SUO08_02c	17LA00059	SUO08	1,00	1,50	m	ante operam	suolo	parametri fisico-chimici	Spettrofotometro ICP-OES	DM 13/09/1999 - Metodo I.1 + D.Lgs. 152/06, Parte IV, Titolo V, All. 2	Mineralizzazione digestore a microonde	LABO 09 Ed.09^ (2016)	suolo	Arsenico	< 4	mg/Kg SS	20	mg/Kg SS	settembre 2017	05/09/2017	08:30	Labo Consult srl	Dimms srl	
8	SUO08_02	SUO08_02c	17LA00059	SUO08	1,00	1,50	m	ante operam	suolo	parametri fisico-chimici	Spettrofotometro ICP-OES	DM 13/09/1999 - Metodo I.1 + D.Lgs. 152/06, Parte IV, Titolo V, All. 2	Mineralizzazione digestore a microonde	LABO 09 Ed.09^ (2016)	suolo	Cadmio	< 1	mg/Kg SS	2	mg/Kg SS	settembre 2017	05/09/2017	08:30	Labo Consult srl	Dimms srl	
9	SUO08_02	SUO08_02c	17LA00059	SUO08	1,00	1,50	m	ante operam	suolo	parametri fisico-chimici	Spettrofotometro UV	DM 13/09/1999 - Metodo I.1 + D.Lgs. 152/06, Parte IV, Titolo V, All. 2	CNR IRSA 16 Q 64 Vol 3 1986	CNR IRSA 16 Q 64 Vol 3 1986	suolo	Cromo totale	21,1	mg/Kg SS	150	mg/Kg SS	settembre 2017	05/09/2017	08:30	Labo Consult srl	Dimms srl	
10	SUO08_02	SUO08_02c	17LA00059	SUO08	1,00	1,50	m	ante operam	suolo	parametri fisico-chimici	Spettrofotometro ICP-OES	DM 13/09/1999 - Metodo I.1 + D.Lgs. 152/06, Parte IV, Titolo V, All. 2	Mineralizzazione digestore a microonde	LABO 09 Ed.09^ (2016)	suolo	Ferro	14470	mg/Kg SS	-	mg/Kg SS	settembre 2017	05/09/2017	08:30	Labo Consult srl	Dimms srl	
11	SUO08_02	SUO08_02c	17LA00059	SUO08	1,00	1,50	m	ante operam	suolo	parametri fisico-chimici	Spettrofotometro ICP-OES	DM 13/09/1999 - Metodo I.1 + D.Lgs. 152/06, Parte IV, Titolo V, All. 2	EPA 6010D 2014	EPA 6010D 2014	suolo	Mercurio	< 0.5	mg/Kg SS	1	mg/Kg SS	settembre 2017	05/09/2017	08:30	Labo Consult srl	Dimms srl	
12	SUO08_02	SUO08_02c	17LA00059	SUO08	1,00	1,50	m	ante operam	suolo	parametri fisico-chimici	Spettrofotometro ICP-OES	DM 13/09/1999 - Metodo I.1 + D.Lgs. 152/06, Parte IV, Titolo V, All. 2	Mineralizzazione digestore a microonde	LABO 09 Ed.09^ (2016)	suolo	Nichel	16,1	mg/Kg SS	120	mg/Kg SS	settembre 2017	05/09/2017	08:30	Labo Consult srl	Dimms srl	
13	SUO08_02	SUO08_02c	17LA00059	SUO08	1,00	1,50	m	ante operam	suolo	parametri fisico-chimici	Spettrofotometro ICP-OES	DM 13/09/1999 - Metodo I.1 + D.Lgs. 152/06, Parte IV, Titolo V, All. 2	Mineralizzazione digestore a microonde	LABO 09 Ed.09^ (2016)	suolo	Piombo	< 5	mg/Kg SS	100	mg/Kg SS	settembre 2017	05/09/2017	08:30	Labo Consult srl	Dimms srl	
14	SUO08_02	SUO08_02c	17LA00059	SUO08	1,00	1,50	m	ante operam	suolo	parametri fisico-chimici	Spettrofotometro ICP-OES	DM 13/09/1999 - Metodo I.1 + D.Lgs. 152/06, Parte IV, Titolo V, All. 2	Mineralizzazione digestore a microonde	LABO 09 Ed.09^ (2016)	suolo	Rame	10,3	mg/Kg SS	120	mg/Kg SS	settembre 2017	05/09/2017	08:30	Labo Consult srl	Dimms srl	
15	SUO08_02	SUO08_02c	17LA00059	SUO08	1,00	1,50	m	ante operam	suolo	parametri fisico-chimici	Spettrofotometro ICP-OES	DM 13/09/1999 - Metodo I.1 + D.Lgs. 152/06, Parte IV, Titolo V, All. 2	Mineralizzazione digestore a microonde	LABO 09 Ed.09^ (2016)	suolo	Vanadio	20,2	mg/Kg SS	90	mg/Kg SS	settembre 2017	05/09/2017	08:30	Labo Consult srl	Dimms srl	
16	SUO08_02	SUO08_02c	17LA00059	SUO08	1,00	1,50	m	ante operam	suolo	parametri fisico-chimici	Spettrofotometro ICP-OES	DM 13/09/1999 - Metodo I.1 + D.Lgs. 152/06, Parte IV, Titolo V, All. 2	Mineralizzazione digestore a microonde	LABO 09 Ed.09^ (2016)	suolo	Zinco	28	mg/Kg SS	150	mg/Kg SS	settembre 2017	05/09/2017	08:30	Labo Consult srl	Dimms srl	
17	SUO08_02	SUO08_02c	17LA00059	SUO08	1,00	1,50	m	ante operam	suolo	parametri fisico-chimici	Gascromatografo SPT	DM 13/09/1999 - Metodo I.1 + D.Lgs. 152/06, Parte IV, Titolo V, All. 2	LABO 10 Ed.06^ (2016)	LABO 10 Ed.06^ (2016)	suolo	Idrocarburi leggeri C<12	< 1	mg/Kg SS	10	mg/Kg SS	settembre 2017	05/09/2017	08:30	Labo Consult srl	Dimms srl	
18	SUO08_02	SUO08_02c	17LA00059	SUO08	1,00	1,50	m	ante operam	suolo	parametri fisico-chimici	Gascromatografo MS	DM 13/09/1999 - Metodo I.1 + D.Lgs. 152/06, Parte IV, Titolo V, All. 2	Estrazione solido liquido	LABO 11 Ed.06^ (2016)	suolo	Idrocarburi pesanti C>12	< 20	mg/Kg SS	50	mg/Kg SS	settembre 2017	05/09/2017	08:30	Labo Consult srl	Dimms srl	
19	SUO08_02	SUO08_02c	17LA00059	SUO08	1,00	1,50	m	ante operam	suolo	parametri fisico-chimici	Gascromatografo SPT	DM 13/09/1999 - Metodo I.1 + D.Lgs. 152/06, Parte IV, Titolo V, All. 2	LABO 10 Ed.06^ (2016)	LABO 10 Ed.06^ (2016)	suolo	Benzene	< 0.01	mg/Kg SS	0,1	mg/Kg SS	settembre 2017	05/09/2017	08:30	Labo Consult srl	Dimms srl	
20	SUO08_02	SUO08_02c	17LA00059	SUO08	1,00	1,50	m	ante operam	suolo	parametri fisico-chimici	Gascromatografo SPT	DM 13/09/1999 - Metodo I.1 + D.Lgs. 152/06, Parte IV, Titolo V, All. 2	LABO 10 Ed.06^ (2016)	LABO 10 Ed.06^ (2016)	suolo	Etilbenzene	< 0.01	mg/Kg SS	0,5	mg/Kg SS	settembre 2017	05/09/2017	08:30	Labo Consult srl	Dimms srl	
21	SUO08_02	SUO08_02c	17LA00059	SUO08	1,00	1,50	m	ante operam	suolo	parametri fisico-chimici	Gascromatografo SPT	DM 13/09/1999 - Metodo I.1 + D.Lgs. 152/06, Parte IV, Titolo V, All. 2	LABO 10 Ed.06^ (2016)	LABO 10 Ed.06^ (2016)	suolo	Xilene (o,m,p)	< 0.01	mg/Kg SS	0,5	mg/Kg SS	settembre 2017	05/09/2017	08:30	Labo Consult srl	Dimms srl	
22	SUO08_02	SUO08_02c	17LA00059	SUO08	1,00	1,50	m	ante operam	suolo	parametri fisico-chimici	Gascromatografo SPT	DM 13/09/1999 - Metodo I.1 + D.Lgs. 152/06, Parte IV, Titolo V, All. 2	LABO 10 Ed.06^ (2016)	LABO 10 Ed.06^ (2016)	suolo	Stirene	< 0.01	mg/Kg SS	0,5	mg/Kg SS	settembre 2017	05/09/2017	08:30	Labo Consult srl	Dimms srl	
23	SUO08_02	SUO08_02c	17LA00059	SUO08	1,00	1,50	m	ante operam	suolo	parametri fisico-chimici	Gascromatografo SPT	DM 13/09/1999 - Metodo I.1 + D.Lgs. 152/06, Parte IV, Titolo V, All. 2	LABO 10 Ed.06^ (2016)	LABO 10 Ed.06^ (2016)	suolo	Toluene	< 0.01	mg/Kg SS	0,5	mg/Kg SS	settembre 2017	05/09/2017	08:30	Labo Consult srl	Dimms srl	
24	SUO08_02	SUO08_02c	17LA00059	SUO08	1,00	1,50	m	ante operam	suolo	parametri fisico-chimici	Gascromatografo SPT	DM 13/09/1999 - Metodo I.1 + D.Lgs. 152/06, Parte IV, Titolo V, All. 2	LABO 10 Ed.06^ (2016)	LABO 10 Ed.06^ (2016)	suolo	Solventi organici aromatici	< 0.01	mg/Kg SS	1	mg/Kg SS	settembre 2017	05/09/2017	08:30	Labo Consult srl	Dimms srl	
25	SUO08_02	SUO08_02c	17LA00059	SUO08	1,00	1,50	m	ante operam	suolo	parametri fisico-chimici	Gascromatografo SPT	DM 13/09/1999 - Metodo I.1 + D.Lgs. 152/06, Parte IV, Titolo V, All. 2	LABO 10 Ed.06^ (2016)	LABO 10 Ed.06^ (2016)	suolo	Benzo (a) Antracene	< 0.01	mg/Kg SS	0,5	mg/Kg SS	settembre 2017	05/09/2017	08:30	Labo Consult srl	Dimms srl	
26	SUO08_02	SUO08_02c	17LA00059	SUO08	1,00	1,50	m	ante operam	suolo	parametri fisico-chimici	Gascromatografo MS	DM 13/09/1999 - Metodo I.1 + D.Lgs. 152/06, Parte IV, Titolo V, All. 2	Estrazione solido liquido	LABO 03 Ed 11^ (2016)	suolo	Benzo (a) Pirene	< 0.01	mg/Kg SS	0,1	mg/Kg SS	settembre 2017	05/09/2017	08:30	Labo Consult srl	Dimms srl	

CODICE RILIEVO SUO08_02 - Settembre 2017

CODICE CAMPIONE SUO08_02c

id.	Codice rilievo	Codice Campione	Codice rapporto di prova	Codice stazione	Profondità intervallo campionamento (min)	Profondità intervallo campionamento (max)	Unità misura profondità campionamento	fase di monitoraggio	componente monitorata	tipo rilievo/misura	strumentazione / attrezzatura	metodo / procedura campionamento	metodo preparazione campione (laboratorio)	metodo analisi campione	matrice ambientale	nome analita/parametro	valore analita/parametro	unità di misura analita/parametro	Soglia/limite di legge (dell'analita/parametro)	unità di misura soglia/limite di legge	campagna di monitoraggio	data (data prelievo campione)	ora (legale) prelievo campione	laboratorio	soggetto incaricato	note
27	SUO08_02	SUO08_02c	17LA00059	SUO08	1,00	1,50	m	ante operam	suolo	parametri fisico-chimici	Gascromatografo MS	DM 13/09/1999 - Metodo I.1 + D.Lgs. 152/06, Parte IV, Titolo V, All. 2	Estrazione solido liquido	LABO 03 Ed 11^ (2016)	suolo	Benzo (b) Fluorantene	< 0.01	mg/Kg SS	0,5	mg/Kg SS	settembre 2017	05/09/2017	08:30	Labo Consult srl	Dimms srl	
28	SUO08_02	SUO08_02c	17LA00059	SUO08	1,00	1,50	m	ante operam	suolo	parametri fisico-chimici	Gascromatografo MS	DM 13/09/1999 - Metodo I.1 + D.Lgs. 152/06, Parte IV, Titolo V, All. 2	Estrazione solido liquido	LABO 03 Ed 11^ (2016)	suolo	Benzo (k) Fluorantene	< 0.01	mg/Kg SS	0,5	mg/Kg SS	settembre 2017	05/09/2017	08:30	Labo Consult srl	Dimms srl	
29	SUO08_02	SUO08_02c	17LA00059	SUO08	1,00	1,50	m	ante operam	suolo	parametri fisico-chimici	Gascromatografo MS	DM 13/09/1999 - Metodo I.1 + D.Lgs. 152/06, Parte IV, Titolo V, All. 2	Estrazione solido liquido	LABO 03 Ed 11^ (2016)	suolo	Benzo (g,h,i) Perilene	< 0.01	mg/Kg SS	0,1	mg/Kg SS	settembre 2017	05/09/2017	08:30	Labo Consult srl	Dimms srl	
30	SUO08_02	SUO08_02c	17LA00059	SUO08	1,00	1,50	m	ante operam	suolo	parametri fisico-chimici	Gascromatografo MS	DM 13/09/1999 - Metodo I.1 + D.Lgs. 152/06, Parte IV, Titolo V, All. 2	Estrazione solido liquido	LABO 03 Ed 11^ (2016)	suolo	Crisene	< 0.01	mg/Kg SS	5	mg/Kg SS	settembre 2017	05/09/2017	08:30	Labo Consult srl	Dimms srl	
31	SUO08_02	SUO08_02c	17LA00059	SUO08	1,00	1,50	m	ante operam	suolo	parametri fisico-chimici	Gascromatografo MS	DM 13/09/1999 - Metodo I.1 + D.Lgs. 152/06, Parte IV, Titolo V, All. 2	Estrazione solido liquido	LABO 03 Ed 11^ (2016)	suolo	Dibenzo (a,e) Pirene	< 0.01	mg/Kg SS	0,1	mg/Kg SS	settembre 2017	05/09/2017	08:30	Labo Consult srl	Dimms srl	
32	SUO08_02	SUO08_02c	17LA00059	SUO08	1,00	1,50	m	ante operam	suolo	parametri fisico-chimici	Gascromatografo MS	DM 13/09/1999 - Metodo I.1 + D.Lgs. 152/06, Parte IV, Titolo V, All. 2	Estrazione solido liquido	LABO 03 Ed 11^ (2016)	suolo	Dibenzo (a,l) Pirene	< 0.01	mg/Kg SS	0,1	mg/Kg SS	settembre 2017	05/09/2017	08:30	Labo Consult srl	Dimms srl	
33	SUO08_02	SUO08_02c	17LA00059	SUO08	1,00	1,50	m	ante operam	suolo	parametri fisico-chimici	Gascromatografo MS	DM 13/09/1999 - Metodo I.1 + D.Lgs. 152/06, Parte IV, Titolo V, All. 2	Estrazione solido liquido	LABO 03 Ed 11^ (2016)	suolo	Dibenzo (a,i) Pirene	< 0.01	mg/Kg SS	0,1	mg/Kg SS	settembre 2017	05/09/2017	08:30	Labo Consult srl	Dimms srl	
34	SUO08_02	SUO08_02c	17LA00059	SUO08	1,00	1,50	m	ante operam	suolo	parametri fisico-chimici	Gascromatografo MS	DM 13/09/1999 - Metodo I.1 + D.Lgs. 152/06, Parte IV, Titolo V, All. 2	Estrazione solido liquido	LABO 03 Ed 11^ (2016)	suolo	Dibenzo (a,h) Pirene	< 0.01	mg/Kg SS	0,1	mg/Kg SS	settembre 2017	05/09/2017	08:30	Labo Consult srl	Dimms srl	
35	SUO08_02	SUO08_02c	17LA00059	SUO08	1,00	1,50	m	ante operam	suolo	parametri fisico-chimici	Gascromatografo MS	DM 13/09/1999 - Metodo I.1 + D.Lgs. 152/06, Parte IV, Titolo V, All. 2	Estrazione solido liquido	LABO 03 Ed 11^ (2016)	suolo	Sommatoria policiclici aromatici	< 0.01	mg/Kg SS	10	mg/Kg SS	settembre 2017	05/09/2017	08:30	Labo Consult srl	Dimms srl	
36	SUO08_02	SUO08_02c	17LA00059	SUO08	1,00	1,50	m	ante operam	suolo	parametri fisico-chimici	Gascromatografo MS	DM 13/09/1999 - Metodo I.1 + D.Lgs. 152/06, Parte IV, Titolo V, All. 2	Estrazione solido liquido	LABO 03 Ed 11^ (2016)	suolo	Dibenzo (a,h) Antracene	< 0.01	mg/Kg SS	0,1	mg/Kg SS	settembre 2017	05/09/2017	08:30	Labo Consult srl	Dimms srl	
37	SUO08_02	SUO08_02c	17LA00059	SUO08	1,00	1,50	m	ante operam	suolo	parametri fisico-chimici	Gascromatografo MS	DM 13/09/1999 - Metodo I.1 + D.Lgs. 152/06, Parte IV, Titolo V, All. 2	Estrazione solido liquido	LABO 03 Ed 11^ (2016)	suolo	Indeno (1,2,3,cd) Pirene	< 0.01	mg/Kg SS	0,1	mg/Kg SS	settembre 2017	05/09/2017	08:30	Labo Consult srl	Dimms srl	
38	SUO08_02	SUO08_02c	17LA00059	SUO08	1,00	1,50	m	ante operam	suolo	parametri fisico-chimici	Gascromatografo MS	DM 13/09/1999 - Metodo I.1 + D.Lgs. 152/06, Parte IV, Titolo V, All. 2	Estrazione solido liquido	LABO 03 Ed 11^ (2016)	suolo	Pirene	< 0.01	mg/Kg SS	5	mg/Kg SS	settembre 2017	05/09/2017	08:30	Labo Consult srl	Dimms srl	
39	SUO08_02	SUO08_02c	17LA00059	SUO08	1,00	1,50	m	ante operam	suolo	parametri fisico-chimici	Gascromatografo MS	DM 13/09/1999 - Metodo I.1 + D.Lgs. 152/06, Parte IV, Titolo V, All. 2	Estrazione solido liquido	LABO 03 Ed 11^ (2016)	suolo	Alaclor	< 0.01	mg/Kg SS	0,1	mg/Kg SS	settembre 2017	05/09/2017	08:30	Labo Consult srl	Dimms srl	
40	SUO08_02	SUO08_02c	17LA00059	SUO08	1,00	1,50	m	ante operam	suolo	parametri fisico-chimici	Gascromatografo MS	DM 13/09/1999 - Metodo I.1 + D.Lgs. 152/06, Parte IV, Titolo V, All. 2	Estrazione solido liquido	EPA 8270D 2014	suolo	Aldrin	< 0.01	mg/Kg SS	10	mg/Kg SS	settembre 2017	05/09/2017	08:30	Labo Consult srl	Dimms srl	
41	SUO08_02	SUO08_02c	17LA00059	SUO08	1,00	1,50	m	ante operam	suolo	parametri fisico-chimici	Gascromatografo MS	DM 13/09/1999 - Metodo I.1 + D.Lgs. 152/06, Parte IV, Titolo V, All. 2	Estrazione solido liquido	EPA 8270D 2014	suolo	Atrazina	< 0.01	mg/Kg SS	0,01	mg/Kg SS	settembre 2017	05/09/2017	08:30	Labo Consult srl	Dimms srl	
42	SUO08_02	SUO08_02c	17LA00059	SUO08	1,00	1,50	m	ante operam	suolo	parametri fisico-chimici	Gascromatografo MS	DM 13/09/1999 - Metodo I.1 + D.Lgs. 152/06, Parte IV, Titolo V, All. 2	Estrazione solido liquido	EPA 8270D 2014	suolo	alfa-Esaclorocicloesano	< 0.01	mg/Kg SS	0,01	mg/Kg SS	settembre 2017	05/09/2017	08:30	Labo Consult srl	Dimms srl	
43	SUO08_02	SUO08_02c	17LA00059	SUO08	1,00	1,50	m	ante operam	suolo	parametri fisico-chimici	Gascromatografo MS	DM 13/09/1999 - Metodo I.1 + D.Lgs. 152/06, Parte IV, Titolo V, All. 2	Estrazione solido liquido	EPA 8270D 2014	suolo	beta-Esaclorocicloesano	< 0.01	mg/Kg SS	0,01	mg/Kg SS	settembre 2017	05/09/2017	08:30	Labo Consult srl	Dimms srl	
44	SUO08_02	SUO08_02c	17LA00059	SUO08	1,00	1,50	m	ante operam	suolo	parametri fisico-chimici	Gascromatografo MS	DM 13/09/1999 - Metodo I.1 + D.Lgs. 152/06, Parte IV, Titolo V, All. 2	Estrazione solido liquido	EPA 8270D 2014	suolo	gamma-Esaclorocicloesano (Lindano)	< 0.01	mg/Kg SS	0,01	mg/Kg SS	settembre 2017	05/09/2017	08:30	Labo Consult srl	Dimms srl	
45	SUO08_02	SUO08_02c	17LA00059	SUO08	1,00	1,50	m	ante operam	suolo	parametri fisico-chimici	Gascromatografo MS	DM 13/09/1999 - Metodo I.1 + D.Lgs. 152/06, Parte IV, Titolo V, All. 2	Estrazione solido liquido	EPA 8270D 2014	suolo	Clordano	< 0.01	mg/Kg SS	0,01	mg/Kg SS	settembre 2017	05/09/2017	08:30	Labo Consult srl	Dimms srl	
46	SUO08_02	SUO08_02c	17LA00059	SUO08	1,00	1,50	m	ante operam	suolo	parametri fisico-chimici	Gascromatografo MS	DM 13/09/1999 - Metodo I.1 + D.Lgs. 152/06, Parte IV, Titolo V, All. 2	Estrazione solido liquido	EPA 8270D 2014	suolo	DDD, DDE, DDT	< 0.01	mg/Kg SS	0,01	mg/Kg SS	settembre 2017	05/09/2017	08:30	Labo Consult srl	Dimms srl	
47	SUO08_02	SUO08_02c	17LA00059	SUO08	1,00	1,50	m	ante operam	suolo	parametri fisico-chimici	Gascromatografo MS	DM 13/09/1999 - Metodo I.1 + D.Lgs. 152/06, Parte IV, Titolo V, All. 2	Estrazione solido liquido	EPA 8270D 2014	suolo	Dieldrin (mg/kgss)	< 0.01	mg/Kg SS	0,01	mg/Kg SS	settembre 2017	05/09/2017	08:30	Labo Consult srl	Dimms srl	
48	SUO08_02	SUO08_02c	17LA00059	SUO08	1,00	1,50	m	ante operam	suolo	parametri fisico-chimici	Gascromatografo MS	DM 13/09/1999 - Metodo I.1 + D.Lgs. 152/06, Parte IV, Titolo V, All. 2	Estrazione solido liquido	EPA 8270D 2014	suolo	Endrin	< 0.01	mg/Kg SS	0,01	mg/Kg SS	settembre 2017	05/09/2017	08:30	Labo Consult srl	Dimms srl	
49	SUO08_02	SUO08_02c	17LA00059	SUO08	1,00	1,50	m	ante operam	suolo	parametri fisico-chimici	Gascromatografo MS	DM 13/09/1999 - Metodo I.1 + D.Lgs. 152/06, Parte IV, Titolo V, All. 2	Estrazione solido liquido	LABO 04 Ed.08^ (2016)	suolo	PCB	< 0.01	mg/Kg SS	0,06	mg/Kg SS	settembre 2017	05/09/2017	08:30	Labo Consult srl	Dimms srl	

CODICE RILIEVO SUO09_02 - Settembre 2017

CODICE CAMPIONE SUO09_02a

id.	Codice rilievo	Codice Campione	Codice rapporto di prova	Codice stazione	Profondità intervallo campionamento (min)	Profondità intervallo campionamento (max)	Unità misura profondità campionamento	fase di monitoraggio	componente monitorata	tipo rilievo/misura	strumentazione / attrezzatura	metodo / procedura campionamento	metodo preparazione campione (laboratorio)	metodo analisi campione	matrice ambientale	nome analita/parametro	valore analita/parametro	unità di misura analita/parametro	Soglia/limite di legge (dell'analita/parametro)	unità di misura soglia/limite di legge	campagna di monitoraggio	data (data prelievo campione)	ora (legale) prelievo campione	laboratorio	soggetto incaricato	note
1	SUO09_02	SUO09_02a	17LA00060	SUO09	0,00	0,40	m	ante operam	suolo	parametri fisico-chimici	Stufa	DM 13/09/1999 - Metodo I.1 + D.Lgs. 152/06, Parte IV, Titolo V, All. 2	Setacciatura	CNR IRSA 2 Q 64 Vol 2 1984	suolo	Residuo a 105°C	93,9	%	-	%	settembre 2017	05/09/2017	08:30	Labo Consult srl	Dimms srl	
2	SUO09_02	SUO09_02a	17LA00060	SUO09	0,00	0,40	m	ante operam	suolo	parametri fisico-chimici	Setaccio	DM 13/09/1999 - Metodo I.1 + D.Lgs. 152/06, Parte IV, Titolo V, All. 2	Setacciatura	DM 13/09/1999 SO n°185 GU n°248 21/10/1999 Met II.1	suolo	Frazione inferiore a 2 mm	33,7	%	-	%	settembre 2017	05/09/2017	08:30	Labo Consult srl	Dimms srl	
3	SUO09_02	SUO09_02a	17LA00060	SUO09	0,00	0,40	m	ante operam	suolo	parametri fisico-chimici	TITOLAZIONE	DM 13/09/1999 - Metodo I.1 + D.Lgs. 152/06, Parte IV, Titolo V, All. 2	DM 13/09/1999 SO n°185 GU n°248 21/10/1999 Met VII.3	DM 13/09/1999 SO n°185 GU n°248 21/10/1999 Met VII.3	suolo	Carbonio organico totale	26,9	% SS	-	% SS	settembre 2017	05/09/2017	08:30	Labo Consult srl	Dimms srl	
4	SUO09_02	SUO09_02a	17LA00060	SUO09	0,00	0,40	m	ante operam	suolo	parametri fisico-chimici	Spettrofotometro UV	DM 13/09/1999 - Metodo I.1 + D.Lgs. 152/06, Parte IV, Titolo V, All. 2	CNR IRSA 16 Q 64 Vol 3 1986	CNR IRSA 16 Q 64 Vol 3 1986	suolo	Cromo VI	< 2	mg/Kg SS	2	mg/Kg SS	settembre 2017	05/09/2017	08:30	Labo Consult srl	Dimms srl	
5	SUO09_02	SUO09_02a	17LA00060	SUO09	0,00	0,40	m	ante operam	suolo	parametri fisico-chimici	pHmetro	DM 13/09/1999 - Metodo I.1 + D.Lgs. 152/06, Parte IV, Titolo V, All. 2	CNR IRSA 1 Q 64 Vol 3 1985	CNR IRSA 1 Q 64 Vol 3 1985	suolo	pH	8,1	mg/Kg SS	-	mg/Kg SS	settembre 2017	05/09/2017	08:30	Labo Consult srl	Dimms srl	
6	SUO09_02	SUO09_02a	17LA00060	SUO09	0,00	0,40	m	ante operam	suolo	parametri fisico-chimici	Spettrofotometro ICP-OES	DM 13/09/1999 - Metodo I.1 + D.Lgs. 152/06, Parte IV, Titolo V, All. 2	Mineralizzazione digestore a microonde	LABO 09 Ed.09^ (2016)	suolo	Alluminio	9139	mg/Kg SS	-	mg/Kg SS	settembre 2017	05/09/2017	08:30	Labo Consult srl	Dimms srl	
7	SUO09_02	SUO09_02a	17LA00060	SUO09	0,00	0,40	m	ante operam	suolo	parametri fisico-chimici	Spettrofotometro ICP-OES	DM 13/09/1999 - Metodo I.1 + D.Lgs. 152/06, Parte IV, Titolo V, All. 2	Mineralizzazione digestore a microonde	LABO 09 Ed.09^ (2016)	suolo	Arsenico	< 4	mg/Kg SS	20	mg/Kg SS	settembre 2017	05/09/2017	08:30	Labo Consult srl	Dimms srl	
8	SUO09_02	SUO09_02a	17LA00060	SUO09	0,00	0,40	m	ante operam	suolo	parametri fisico-chimici	Spettrofotometro ICP-OES	DM 13/09/1999 - Metodo I.1 + D.Lgs. 152/06, Parte IV, Titolo V, All. 2	Mineralizzazione digestore a microonde	LABO 09 Ed.09^ (2016)	suolo	Cadmio	< 1	mg/Kg SS	2	mg/Kg SS	settembre 2017	05/09/2017	08:30	Labo Consult srl	Dimms srl	
9	SUO09_02	SUO09_02a	17LA00060	SUO09	0,00	0,40	m	ante operam	suolo	parametri fisico-chimici	Spettrofotometro UV	DM 13/09/1999 - Metodo I.1 + D.Lgs. 152/06, Parte IV, Titolo V, All. 2	CNR IRSA 16 Q 64 Vol 3 1986	CNR IRSA 16 Q 64 Vol 3 1986	suolo	Cromo totale	15,9	mg/Kg SS	150	mg/Kg SS	settembre 2017	05/09/2017	08:30	Labo Consult srl	Dimms srl	
10	SUO09_02	SUO09_02a	17LA00060	SUO09	0,00	0,40	m	ante operam	suolo	parametri fisico-chimici	Spettrofotometro ICP-OES	DM 13/09/1999 - Metodo I.1 + D.Lgs. 152/06, Parte IV, Titolo V, All. 2	Mineralizzazione digestore a microonde	LABO 09 Ed.09^ (2016)	suolo	Ferro	12617	mg/Kg SS	-	mg/Kg SS	settembre 2017	05/09/2017	08:30	Labo Consult srl	Dimms srl	
11	SUO09_02	SUO09_02a	17LA00060	SUO09	0,00	0,40	m	ante operam	suolo	parametri fisico-chimici	Spettrofotometro ICP-OES	DM 13/09/1999 - Metodo I.1 + D.Lgs. 152/06, Parte IV, Titolo V, All. 2	EPA 6010D 2014	EPA 6010D 2014	suolo	Mercurio	< 0.5	mg/Kg SS	1	mg/Kg SS	settembre 2017	05/09/2017	08:30	Labo Consult srl	Dimms srl	
12	SUO09_02	SUO09_02a	17LA00060	SUO09	0,00	0,40	m	ante operam	suolo	parametri fisico-chimici	Spettrofotometro ICP-OES	DM 13/09/1999 - Metodo I.1 + D.Lgs. 152/06, Parte IV, Titolo V, All. 2	Mineralizzazione digestore a microonde	LABO 09 Ed.09^ (2016)	suolo	Nichel	12,4	mg/Kg SS	120	mg/Kg SS	settembre 2017	05/09/2017	08:30	Labo Consult srl	Dimms srl	
13	SUO09_02	SUO09_02a	17LA00060	SUO09	0,00	0,40	m	ante operam	suolo	parametri fisico-chimici	Spettrofotometro ICP-OES	DM 13/09/1999 - Metodo I.1 + D.Lgs. 152/06, Parte IV, Titolo V, All. 2	Mineralizzazione digestore a microonde	LABO 09 Ed.09^ (2016)	suolo	Piombo	< 5	mg/Kg SS	100	mg/Kg SS	settembre 2017	05/09/2017	08:30	Labo Consult srl	Dimms srl	
14	SUO09_02	SUO09_02a	17LA00060	SUO09	0,00	0,40	m	ante operam	suolo	parametri fisico-chimici	Spettrofotometro ICP-OES	DM 13/09/1999 - Metodo I.1 + D.Lgs. 152/06, Parte IV, Titolo V, All. 2	Mineralizzazione digestore a microonde	LABO 09 Ed.09^ (2016)	suolo	Rame	8,6	mg/Kg SS	120	mg/Kg SS	settembre 2017	05/09/2017	08:30	Labo Consult srl	Dimms srl	
15	SUO09_02	SUO09_02a	17LA00060	SUO09	0,00	0,40	m	ante operam	suolo	parametri fisico-chimici	Spettrofotometro ICP-OES	DM 13/09/1999 - Metodo I.1 + D.Lgs. 152/06, Parte IV, Titolo V, All. 2	Mineralizzazione digestore a microonde	LABO 09 Ed.09^ (2016)	suolo	Vanadio	13,7	mg/Kg SS	90	mg/Kg SS	settembre 2017	05/09/2017	08:30	Labo Consult srl	Dimms srl	
16	SUO09_02	SUO09_02a	17LA00060	SUO09	0,00	0,40	m	ante operam	suolo	parametri fisico-chimici	Spettrofotometro ICP-OES	DM 13/09/1999 - Metodo I.1 + D.Lgs. 152/06, Parte IV, Titolo V, All. 2	Mineralizzazione digestore a microonde	LABO 09 Ed.09^ (2016)	suolo	Zinco	22,9	mg/Kg SS	150	mg/Kg SS	settembre 2017	05/09/2017	08:30	Labo Consult srl	Dimms srl	
17	SUO09_02	SUO09_02a	17LA00060	SUO09	0,00	0,40	m	ante operam	suolo	parametri fisico-chimici	Gascromatografo SPT	DM 13/09/1999 - Metodo I.1 + D.Lgs. 152/06, Parte IV, Titolo V, All. 2	LABO 10 Ed.06^ (2016)	LABO 10 Ed.06^ (2016)	suolo	Idrocarburi leggeri C<12	< 1	mg/Kg SS	10	mg/Kg SS	settembre 2017	05/09/2017	08:30	Labo Consult srl	Dimms srl	
18	SUO09_02	SUO09_02a	17LA00060	SUO09	0,00	0,40	m	ante operam	suolo	parametri fisico-chimici	Gascromatografo MS	DM 13/09/1999 - Metodo I.1 + D.Lgs. 152/06, Parte IV, Titolo V, All. 2	Estrazione solido liquido	LABO 11 Ed.06^ (2016)	suolo	Idrocarburi pesanti C>12	< 20	mg/Kg SS	50	mg/Kg SS	settembre 2017	05/09/2017	08:30	Labo Consult srl	Dimms srl	
19	SUO09_02	SUO09_02a	17LA00060	SUO09	0,00	0,40	m	ante operam	suolo	parametri fisico-chimici	Gascromatografo SPT	DM 13/09/1999 - Metodo I.1 + D.Lgs. 152/06, Parte IV, Titolo V, All. 2	LABO 10 Ed.06^ (2016)	LABO 10 Ed.06^ (2016)	suolo	Benzene	< 0.01	mg/Kg SS	0,1	mg/Kg SS	settembre 2017	05/09/2017	08:30	Labo Consult srl	Dimms srl	
20	SUO09_02	SUO09_02a	17LA00060	SUO09	0,00	0,40	m	ante operam	suolo	parametri fisico-chimici	Gascromatografo SPT	DM 13/09/1999 - Metodo I.1 + D.Lgs. 152/06, Parte IV, Titolo V, All. 2	LABO 10 Ed.06^ (2016)	LABO 10 Ed.06^ (2016)	suolo	Etilbenzene	< 0.01	mg/Kg SS	0,5	mg/Kg SS	settembre 2017	05/09/2017	08:30	Labo Consult srl	Dimms srl	
21	SUO09_02	SUO09_02a	17LA00060	SUO09	0,00	0,40	m	ante operam	suolo	parametri fisico-chimici	Gascromatografo SPT	DM 13/09/1999 - Metodo I.1 + D.Lgs. 152/06, Parte IV, Titolo V, All. 2	LABO 10 Ed.06^ (2016)	LABO 10 Ed.06^ (2016)	suolo	Xilene (o,m,p)	< 0.01	mg/Kg SS	0,5	mg/Kg SS	settembre 2017	05/09/2017	08:30	Labo Consult srl	Dimms srl	
22	SUO09_02	SUO09_02a	17LA00060	SUO09	0,00	0,40	m	ante operam	suolo	parametri fisico-chimici	Gascromatografo SPT	DM 13/09/1999 - Metodo I.1 + D.Lgs. 152/06, Parte IV, Titolo V, All. 2	LABO 10 Ed.06^ (2016)	LABO 10 Ed.06^ (2016)	suolo	Stirene	< 0.01	mg/Kg SS	0,5	mg/Kg SS	settembre 2017	05/09/2017	08:30	Labo Consult srl	Dimms srl	
23	SUO09_02	SUO09_02a	17LA00060	SUO09	0,00	0,40	m	ante operam	suolo	parametri fisico-chimici	Gascromatografo SPT	DM 13/09/1999 - Metodo I.1 + D.Lgs. 152/06, Parte IV, Titolo V, All. 2	LABO 10 Ed.06^ (2016)	LABO 10 Ed.06^ (2016)	suolo	Toluene	< 0.01	mg/Kg SS	0,5	mg/Kg SS	settembre 2017	05/09/2017	08:30	Labo Consult srl	Dimms srl	
24	SUO09_02	SUO09_02a	17LA00060	SUO09	0,00	0,40	m	ante operam	suolo	parametri fisico-chimici	Gascromatografo SPT	DM 13/09/1999 - Metodo I.1 + D.Lgs. 152/06, Parte IV, Titolo V, All. 2	LABO 10 Ed.06^ (2016)	LABO 10 Ed.06^ (2016)	suolo	Solventi organici aromatici	< 0.01	mg/Kg SS	1	mg/Kg SS	settembre 2017	05/09/2017	08:30	Labo Consult srl	Dimms srl	
25	SUO09_02	SUO09_02a	17LA00060	SUO09	0,00	0,40	m	ante operam	suolo	parametri fisico-chimici	Gascromatografo SPT	DM 13/09/1999 - Metodo I.1 + D.Lgs. 152/06, Parte IV, Titolo V, All. 2	LABO 10 Ed.06^ (2016)	LABO 10 Ed.06^ (2016)	suolo	Benzo (a) Antracene	< 0.01	mg/Kg SS	0,5	mg/Kg SS	settembre 2017	05/09/2017	08:30	Labo Consult srl	Dimms srl	
26	SUO09_02	SUO09_02a	17LA00060	SUO09	0,00	0,40	m	ante operam	suolo	parametri fisico-chimici	Gascromatografo MS	DM 13/09/1999 - Metodo I.1 + D.Lgs. 152/06, Parte IV, Titolo V, All. 2	Estrazione solido liquido	LABO 03 Ed 11^ (2016)	suolo	Benzo (a) Pirene	< 0.01	mg/Kg SS	0,1	mg/Kg SS	settembre 2017	05/09/2017	08:30	Labo Consult srl	Dimms srl	

CODICE RILIEVO SUO09_02 - Settembre 2017

CODICE CAMPIONE SUO09_02a

id.	Codice rilievo	Codice Campione	Codice rapporto di prova	Codice stazione	Profondità intervallo campionamento (min)	Profondità intervallo campionamento (max)	Unità misura profondità campionamento	fase di monitoraggio	componente monitorata	tipo rilievo/misura	strumentazione / attrezzatura	metodo / procedura campionamento	metodo preparazione campione (laboratorio)	metodo analisi campione	matrice ambientale	nome analita/parametro	valore analita/parametro	unità di misura analita/parametro	Soglia/limite di legge (dell'analita/parametro)	unità di misura soglia/limite di legge	campagna di monitoraggio	data (data prelievo campione)	ora (legale) prelievo campione	laboratorio	soggetto incaricato	note
27	SUO09_02	SUO09_02a	17LA00060	SUO09	0,00	0,40	m	ante operam	suolo	parametri fisico-chimici	Gascromatografo MS	DM 13/09/1999 - Metodo I.1 + D.Lgs. 152/06, Parte IV, Titolo V, All. 2	Estrazione solido liquido	LABO 03 Ed 11^ (2016)	suolo	Benzo (b) Fluorantene	< 0.01	mg/Kg SS	0,5	mg/Kg SS	settembre 2017	05/09/2017	08:30	Labo Consult srl	Dimms srl	
28	SUO09_02	SUO09_02a	17LA00060	SUO09	0,00	0,40	m	ante operam	suolo	parametri fisico-chimici	Gascromatografo MS	DM 13/09/1999 - Metodo I.1 + D.Lgs. 152/06, Parte IV, Titolo V, All. 2	Estrazione solido liquido	LABO 03 Ed 11^ (2016)	suolo	Benzo (k) Fluorantene	< 0.01	mg/Kg SS	0,5	mg/Kg SS	settembre 2017	05/09/2017	08:30	Labo Consult srl	Dimms srl	
29	SUO09_02	SUO09_02a	17LA00060	SUO09	0,00	0,40	m	ante operam	suolo	parametri fisico-chimici	Gascromatografo MS	DM 13/09/1999 - Metodo I.1 + D.Lgs. 152/06, Parte IV, Titolo V, All. 2	Estrazione solido liquido	LABO 03 Ed 11^ (2016)	suolo	Benzo (g,h,i) Perilene	< 0.01	mg/Kg SS	0,1	mg/Kg SS	settembre 2017	05/09/2017	08:30	Labo Consult srl	Dimms srl	
30	SUO09_02	SUO09_02a	17LA00060	SUO09	0,00	0,40	m	ante operam	suolo	parametri fisico-chimici	Gascromatografo MS	DM 13/09/1999 - Metodo I.1 + D.Lgs. 152/06, Parte IV, Titolo V, All. 2	Estrazione solido liquido	LABO 03 Ed 11^ (2016)	suolo	Crisene	< 0.01	mg/Kg SS	5	mg/Kg SS	settembre 2017	05/09/2017	08:30	Labo Consult srl	Dimms srl	
31	SUO09_02	SUO09_02a	17LA00060	SUO09	0,00	0,40	m	ante operam	suolo	parametri fisico-chimici	Gascromatografo MS	DM 13/09/1999 - Metodo I.1 + D.Lgs. 152/06, Parte IV, Titolo V, All. 2	Estrazione solido liquido	LABO 03 Ed 11^ (2016)	suolo	Dibenzo (a,e) Pirene	< 0.01	mg/Kg SS	0,1	mg/Kg SS	settembre 2017	05/09/2017	08:30	Labo Consult srl	Dimms srl	
32	SUO09_02	SUO09_02a	17LA00060	SUO09	0,00	0,40	m	ante operam	suolo	parametri fisico-chimici	Gascromatografo MS	DM 13/09/1999 - Metodo I.1 + D.Lgs. 152/06, Parte IV, Titolo V, All. 2	Estrazione solido liquido	LABO 03 Ed 11^ (2016)	suolo	Dibenzo (a,l) Pirene	< 0.01	mg/Kg SS	0,1	mg/Kg SS	settembre 2017	05/09/2017	08:30	Labo Consult srl	Dimms srl	
33	SUO09_02	SUO09_02a	17LA00060	SUO09	0,00	0,40	m	ante operam	suolo	parametri fisico-chimici	Gascromatografo MS	DM 13/09/1999 - Metodo I.1 + D.Lgs. 152/06, Parte IV, Titolo V, All. 2	Estrazione solido liquido	LABO 03 Ed 11^ (2016)	suolo	Dibenzo (a,i) Pirene	< 0.01	mg/Kg SS	0,1	mg/Kg SS	settembre 2017	05/09/2017	08:30	Labo Consult srl	Dimms srl	
34	SUO09_02	SUO09_02a	17LA00060	SUO09	0,00	0,40	m	ante operam	suolo	parametri fisico-chimici	Gascromatografo MS	DM 13/09/1999 - Metodo I.1 + D.Lgs. 152/06, Parte IV, Titolo V, All. 2	Estrazione solido liquido	LABO 03 Ed 11^ (2016)	suolo	Dibenzo (a,h) Pirene	< 0.01	mg/Kg SS	0,1	mg/Kg SS	settembre 2017	05/09/2017	08:30	Labo Consult srl	Dimms srl	
35	SUO09_02	SUO09_02a	17LA00060	SUO09	0,00	0,40	m	ante operam	suolo	parametri fisico-chimici	Gascromatografo MS	DM 13/09/1999 - Metodo I.1 + D.Lgs. 152/06, Parte IV, Titolo V, All. 2	Estrazione solido liquido	LABO 03 Ed 11^ (2016)	suolo	Sommatoria policiclici aromatici	< 0.01	mg/Kg SS	10	mg/Kg SS	settembre 2017	05/09/2017	08:30	Labo Consult srl	Dimms srl	
36	SUO09_02	SUO09_02a	17LA00060	SUO09	0,00	0,40	m	ante operam	suolo	parametri fisico-chimici	Gascromatografo MS	DM 13/09/1999 - Metodo I.1 + D.Lgs. 152/06, Parte IV, Titolo V, All. 2	Estrazione solido liquido	LABO 03 Ed 11^ (2016)	suolo	Dibenzo (a,h) Antracene	< 0.01	mg/Kg SS	0,1	mg/Kg SS	settembre 2017	05/09/2017	08:30	Labo Consult srl	Dimms srl	
37	SUO09_02	SUO09_02a	17LA00060	SUO09	0,00	0,40	m	ante operam	suolo	parametri fisico-chimici	Gascromatografo MS	DM 13/09/1999 - Metodo I.1 + D.Lgs. 152/06, Parte IV, Titolo V, All. 2	Estrazione solido liquido	LABO 03 Ed 11^ (2016)	suolo	Indeno (1,2,3,cd) Pirene	< 0.01	mg/Kg SS	0,1	mg/Kg SS	settembre 2017	05/09/2017	08:30	Labo Consult srl	Dimms srl	
38	SUO09_02	SUO09_02a	17LA00060	SUO09	0,00	0,40	m	ante operam	suolo	parametri fisico-chimici	Gascromatografo MS	DM 13/09/1999 - Metodo I.1 + D.Lgs. 152/06, Parte IV, Titolo V, All. 2	Estrazione solido liquido	LABO 03 Ed 11^ (2016)	suolo	Pirene	< 0.01	mg/Kg SS	5	mg/Kg SS	settembre 2017	05/09/2017	08:30	Labo Consult srl	Dimms srl	
39	SUO09_02	SUO09_02a	17LA00060	SUO09	0,00	0,40	m	ante operam	suolo	parametri fisico-chimici	Gascromatografo MS	DM 13/09/1999 - Metodo I.1 + D.Lgs. 152/06, Parte IV, Titolo V, All. 2	Estrazione solido liquido	LABO 03 Ed 11^ (2016)	suolo	Alaclor	< 0.01	mg/Kg SS	0,1	mg/Kg SS	settembre 2017	05/09/2017	08:30	Labo Consult srl	Dimms srl	
40	SUO09_02	SUO09_02a	17LA00060	SUO09	0,00	0,40	m	ante operam	suolo	parametri fisico-chimici	Gascromatografo MS	DM 13/09/1999 - Metodo I.1 + D.Lgs. 152/06, Parte IV, Titolo V, All. 2	Estrazione solido liquido	EPA 8270D 2014	suolo	Aldrin	< 0.01	mg/Kg SS	10	mg/Kg SS	settembre 2017	05/09/2017	08:30	Labo Consult srl	Dimms srl	
41	SUO09_02	SUO09_02a	17LA00060	SUO09	0,00	0,40	m	ante operam	suolo	parametri fisico-chimici	Gascromatografo MS	DM 13/09/1999 - Metodo I.1 + D.Lgs. 152/06, Parte IV, Titolo V, All. 2	Estrazione solido liquido	EPA 8270D 2014	suolo	Atrazina	< 0.01	mg/Kg SS	0,01	mg/Kg SS	settembre 2017	05/09/2017	08:30	Labo Consult srl	Dimms srl	
42	SUO09_02	SUO09_02a	17LA00060	SUO09	0,00	0,40	m	ante operam	suolo	parametri fisico-chimici	Gascromatografo MS	DM 13/09/1999 - Metodo I.1 + D.Lgs. 152/06, Parte IV, Titolo V, All. 2	Estrazione solido liquido	EPA 8270D 2014	suolo	alfa-Esaclorocicloesano	< 0.01	mg/Kg SS	0,01	mg/Kg SS	settembre 2017	05/09/2017	08:30	Labo Consult srl	Dimms srl	
43	SUO09_02	SUO09_02a	17LA00060	SUO09	0,00	0,40	m	ante operam	suolo	parametri fisico-chimici	Gascromatografo MS	DM 13/09/1999 - Metodo I.1 + D.Lgs. 152/06, Parte IV, Titolo V, All. 2	Estrazione solido liquido	EPA 8270D 2014	suolo	beta-Esaclorocicloesano	< 0.01	mg/Kg SS	0,01	mg/Kg SS	settembre 2017	05/09/2017	08:30	Labo Consult srl	Dimms srl	
44	SUO09_02	SUO09_02a	17LA00060	SUO09	0,00	0,40	m	ante operam	suolo	parametri fisico-chimici	Gascromatografo MS	DM 13/09/1999 - Metodo I.1 + D.Lgs. 152/06, Parte IV, Titolo V, All. 2	Estrazione solido liquido	EPA 8270D 2014	suolo	gamma-Esaclorocicloesano (Lindano)	< 0.01	mg/Kg SS	0,01	mg/Kg SS	settembre 2017	05/09/2017	08:30	Labo Consult srl	Dimms srl	
45	SUO09_02	SUO09_02a	17LA00060	SUO09	0,00	0,40	m	ante operam	suolo	parametri fisico-chimici	Gascromatografo MS	DM 13/09/1999 - Metodo I.1 + D.Lgs. 152/06, Parte IV, Titolo V, All. 2	Estrazione solido liquido	EPA 8270D 2014	suolo	Clordano	< 0.01	mg/Kg SS	0,01	mg/Kg SS	settembre 2017	05/09/2017	08:30	Labo Consult srl	Dimms srl	
46	SUO09_02	SUO09_02a	17LA00060	SUO09	0,00	0,40	m	ante operam	suolo	parametri fisico-chimici	Gascromatografo MS	DM 13/09/1999 - Metodo I.1 + D.Lgs. 152/06, Parte IV, Titolo V, All. 2	Estrazione solido liquido	EPA 8270D 2014	suolo	DDD, DDE, DDT	< 0.01	mg/Kg SS	0,01	mg/Kg SS	settembre 2017	05/09/2017	08:30	Labo Consult srl	Dimms srl	
47	SUO09_02	SUO09_02a	17LA00060	SUO09	0,00	0,40	m	ante operam	suolo	parametri fisico-chimici	Gascromatografo MS	DM 13/09/1999 - Metodo I.1 + D.Lgs. 152/06, Parte IV, Titolo V, All. 2	Estrazione solido liquido	EPA 8270D 2014	suolo	Dieldrin (mg/kgss)	< 0.01	mg/Kg SS	0,01	mg/Kg SS	settembre 2017	05/09/2017	08:30	Labo Consult srl	Dimms srl	
48	SUO09_02	SUO09_02a	17LA00060	SUO09	0,00	0,40	m	ante operam	suolo	parametri fisico-chimici	Gascromatografo MS	DM 13/09/1999 - Metodo I.1 + D.Lgs. 152/06, Parte IV, Titolo V, All. 2	Estrazione solido liquido	EPA 8270D 2014	suolo	Endrin	< 0.01	mg/Kg SS	0,01	mg/Kg SS	settembre 2017	05/09/2017	08:30	Labo Consult srl	Dimms srl	
49	SUO09_02	SUO09_02a	17LA00060	SUO09	0,00	0,40	m	ante operam	suolo	parametri fisico-chimici	Gascromatografo MS	DM 13/09/1999 - Metodo I.1 + D.Lgs. 152/06, Parte IV, Titolo V, All. 2	Estrazione solido liquido	LABO 04 Ed.08^ (2016)	suolo	PCB	< 0.01	mg/Kg SS	0,06	mg/Kg SS	settembre 2017	05/09/2017	08:30	Labo Consult srl	Dimms srl	

CODICE RILIEVO SUO09_02 - Settembre 2017

CODICE CAMPIONE SUO09_02b

id.	Codice rilievo	Codice Campione	Codice rapporto di prova	Codice stazione	Profondità intervallo campionamento (min)	Profondità intervallo campionamento (max)	Unità misura profondità campionamento	fase di monitoraggio	componente monitorata	tipo rilievo/misura	strumentazione / attrezzatura	metodo / procedura campionamento	metodo preparazione campione (laboratorio)	metodo analisi campione	matrice ambientale	nome analita/parametro	valore analita/parametro	unità di misura analita/parametro	Soglia/limite di legge (dell'analita/parametro)	unità di misura soglia/limite di legge	campagna di monitoraggio	data (data prelievo campione)	ora (legale) prelievo campione	laboratorio	soggetto incaricato	note
1	SUO09_02	SUO09_02b	17LA00061	SUO09	0,40	1,00	m	ante operam	suolo	parametri fisico-chimici	Stufa	DM 13/09/1999 - Metodo I.1 + D.Lgs. 152/06, Parte IV, Titolo V, All. 2	Setacciatura	CNR IRSA 2 Q 64 Vol 2 1984	suolo	Residuo a 105°C	91,7	%	-	%	settembre 2017	05/09/2017	08:30	Labo Consult srl	Dimms srl	
2	SUO09_02	SUO09_02b	17LA00061	SUO09	0,40	1,00	m	ante operam	suolo	parametri fisico-chimici	Setaccio	DM 13/09/1999 - Metodo I.1 + D.Lgs. 152/06, Parte IV, Titolo V, All. 2	Setacciatura	DM 13/09/1999 SO n°185 GU n°248 21/10/1999 Met II.1	suolo	Frazione inferiore a 2 mm	30,1	%	-	%	settembre 2017	05/09/2017	08:30	Labo Consult srl	Dimms srl	
3	SUO09_02	SUO09_02b	17LA00061	SUO09	0,40	1,00	m	ante operam	suolo	parametri fisico-chimici	TITOLAZIONE	DM 13/09/1999 - Metodo I.1 + D.Lgs. 152/06, Parte IV, Titolo V, All. 2	DM 13/09/1999 SO n°185 GU n°248 21/10/1999 Met VII.3	DM 13/09/1999 SO n°185 GU n°248 21/10/1999 Met VII.3	suolo	Carbonio organico totale	10,9	% SS	-	% SS	settembre 2017	05/09/2017	08:30	Labo Consult srl	Dimms srl	
4	SUO09_02	SUO09_02b	17LA00061	SUO09	0,40	1,00	m	ante operam	suolo	parametri fisico-chimici	Spettrofotometro UV	DM 13/09/1999 - Metodo I.1 + D.Lgs. 152/06, Parte IV, Titolo V, All. 2	CNR IRSA 16 Q 64 Vol 3 1986	CNR IRSA 16 Q 64 Vol 3 1986	suolo	Cromo VI	< 2	mg/Kg SS	2	mg/Kg SS	settembre 2017	05/09/2017	08:30	Labo Consult srl	Dimms srl	
5	SUO09_02	SUO09_02b	17LA00061	SUO09	0,40	1,00	m	ante operam	suolo	parametri fisico-chimici	pHmetro	DM 13/09/1999 - Metodo I.1 + D.Lgs. 152/06, Parte IV, Titolo V, All. 2	CNR IRSA 1 Q 64 Vol 3 1985	CNR IRSA 1 Q 64 Vol 3 1985	suolo	pH	8,3	mg/Kg SS	-	mg/Kg SS	settembre 2017	05/09/2017	08:30	Labo Consult srl	Dimms srl	
6	SUO09_02	SUO09_02b	17LA00061	SUO09	0,40	1,00	m	ante operam	suolo	parametri fisico-chimici	Spettrofotometro ICP-OES	DM 13/09/1999 - Metodo I.1 + D.Lgs. 152/06, Parte IV, Titolo V, All. 2	Mineralizzazione digestore a microonde	LABO 09 Ed.09^ (2016)	suolo	Alluminio	7754	mg/Kg SS	-	mg/Kg SS	settembre 2017	05/09/2017	08:30	Labo Consult srl	Dimms srl	
7	SUO09_02	SUO09_02b	17LA00061	SUO09	0,40	1,00	m	ante operam	suolo	parametri fisico-chimici	Spettrofotometro ICP-OES	DM 13/09/1999 - Metodo I.1 + D.Lgs. 152/06, Parte IV, Titolo V, All. 2	Mineralizzazione digestore a microonde	LABO 09 Ed.09^ (2016)	suolo	Arsenico	< 4	mg/Kg SS	20	mg/Kg SS	settembre 2017	05/09/2017	08:30	Labo Consult srl	Dimms srl	
8	SUO09_02	SUO09_02b	17LA00061	SUO09	0,40	1,00	m	ante operam	suolo	parametri fisico-chimici	Spettrofotometro ICP-OES	DM 13/09/1999 - Metodo I.1 + D.Lgs. 152/06, Parte IV, Titolo V, All. 2	Mineralizzazione digestore a microonde	LABO 09 Ed.09^ (2016)	suolo	Cadmio	< 1	mg/Kg SS	2	mg/Kg SS	settembre 2017	05/09/2017	08:30	Labo Consult srl	Dimms srl	
9	SUO09_02	SUO09_02b	17LA00061	SUO09	0,40	1,00	m	ante operam	suolo	parametri fisico-chimici	Spettrofotometro UV	DM 13/09/1999 - Metodo I.1 + D.Lgs. 152/06, Parte IV, Titolo V, All. 2	CNR IRSA 16 Q 64 Vol 3 1986	CNR IRSA 16 Q 64 Vol 3 1986	suolo	Cromo totale	14,2	mg/Kg SS	150	mg/Kg SS	settembre 2017	05/09/2017	08:30	Labo Consult srl	Dimms srl	
10	SUO09_02	SUO09_02b	17LA00061	SUO09	0,40	1,00	m	ante operam	suolo	parametri fisico-chimici	Spettrofotometro ICP-OES	DM 13/09/1999 - Metodo I.1 + D.Lgs. 152/06, Parte IV, Titolo V, All. 2	Mineralizzazione digestore a microonde	LABO 09 Ed.09^ (2016)	suolo	Ferro	10692	mg/Kg SS	-	mg/Kg SS	settembre 2017	05/09/2017	08:30	Labo Consult srl	Dimms srl	
11	SUO09_02	SUO09_02b	17LA00061	SUO09	0,40	1,00	m	ante operam	suolo	parametri fisico-chimici	Spettrofotometro ICP-OES	DM 13/09/1999 - Metodo I.1 + D.Lgs. 152/06, Parte IV, Titolo V, All. 2	EPA 6010D 2014	EPA 6010D 2014	suolo	Mercurio	< 0.5	mg/Kg SS	1	mg/Kg SS	settembre 2017	05/09/2017	08:30	Labo Consult srl	Dimms srl	
12	SUO09_02	SUO09_02b	17LA00061	SUO09	0,40	1,00	m	ante operam	suolo	parametri fisico-chimici	Spettrofotometro ICP-OES	DM 13/09/1999 - Metodo I.1 + D.Lgs. 152/06, Parte IV, Titolo V, All. 2	Mineralizzazione digestore a microonde	LABO 09 Ed.09^ (2016)	suolo	Nichel	10,8	mg/Kg SS	120	mg/Kg SS	settembre 2017	05/09/2017	08:30	Labo Consult srl	Dimms srl	
13	SUO09_02	SUO09_02b	17LA00061	SUO09	0,40	1,00	m	ante operam	suolo	parametri fisico-chimici	Spettrofotometro ICP-OES	DM 13/09/1999 - Metodo I.1 + D.Lgs. 152/06, Parte IV, Titolo V, All. 2	Mineralizzazione digestore a microonde	LABO 09 Ed.09^ (2016)	suolo	Piombo	< 5	mg/Kg SS	100	mg/Kg SS	settembre 2017	05/09/2017	08:30	Labo Consult srl	Dimms srl	
14	SUO09_02	SUO09_02b	17LA00061	SUO09	0,40	1,00	m	ante operam	suolo	parametri fisico-chimici	Spettrofotometro ICP-OES	DM 13/09/1999 - Metodo I.1 + D.Lgs. 152/06, Parte IV, Titolo V, All. 2	Mineralizzazione digestore a microonde	LABO 09 Ed.09^ (2016)	suolo	Rame	7,7	mg/Kg SS	120	mg/Kg SS	settembre 2017	05/09/2017	08:30	Labo Consult srl	Dimms srl	
15	SUO09_02	SUO09_02b	17LA00061	SUO09	0,40	1,00	m	ante operam	suolo	parametri fisico-chimici	Spettrofotometro ICP-OES	DM 13/09/1999 - Metodo I.1 + D.Lgs. 152/06, Parte IV, Titolo V, All. 2	Mineralizzazione digestore a microonde	LABO 09 Ed.09^ (2016)	suolo	Vanadio	12,3	mg/Kg SS	90	mg/Kg SS	settembre 2017	05/09/2017	08:30	Labo Consult srl	Dimms srl	
16	SUO09_02	SUO09_02b	17LA00061	SUO09	0,40	1,00	m	ante operam	suolo	parametri fisico-chimici	Spettrofotometro ICP-OES	DM 13/09/1999 - Metodo I.1 + D.Lgs. 152/06, Parte IV, Titolo V, All. 2	Mineralizzazione digestore a microonde	LABO 09 Ed.09^ (2016)	suolo	Zinco	20,2	mg/Kg SS	150	mg/Kg SS	settembre 2017	05/09/2017	08:30	Labo Consult srl	Dimms srl	
17	SUO09_02	SUO09_02b	17LA00061	SUO09	0,40	1,00	m	ante operam	suolo	parametri fisico-chimici	Gascromatografo SPT	DM 13/09/1999 - Metodo I.1 + D.Lgs. 152/06, Parte IV, Titolo V, All. 2	LABO 10 Ed.06^ (2016)	LABO 10 Ed.06^ (2016)	suolo	Idrocarburi leggeri C<12	< 1	mg/Kg SS	10	mg/Kg SS	settembre 2017	05/09/2017	08:30	Labo Consult srl	Dimms srl	
18	SUO09_02	SUO09_02b	17LA00061	SUO09	0,40	1,00	m	ante operam	suolo	parametri fisico-chimici	Gascromatografo MS	DM 13/09/1999 - Metodo I.1 + D.Lgs. 152/06, Parte IV, Titolo V, All. 2	Estrazione solido liquido	LABO 11 Ed.06^ (2016)	suolo	Idrocarburi pesanti C>12	< 20	mg/Kg SS	50	mg/Kg SS	settembre 2017	05/09/2017	08:30	Labo Consult srl	Dimms srl	
19	SUO09_02	SUO09_02b	17LA00061	SUO09	0,40	1,00	m	ante operam	suolo	parametri fisico-chimici	Gascromatografo SPT	DM 13/09/1999 - Metodo I.1 + D.Lgs. 152/06, Parte IV, Titolo V, All. 2	LABO 10 Ed.06^ (2016)	LABO 10 Ed.06^ (2016)	suolo	Benzene	< 0.01	mg/Kg SS	0,1	mg/Kg SS	settembre 2017	05/09/2017	08:30	Labo Consult srl	Dimms srl	
20	SUO09_02	SUO09_02b	17LA00061	SUO09	0,40	1,00	m	ante operam	suolo	parametri fisico-chimici	Gascromatografo SPT	DM 13/09/1999 - Metodo I.1 + D.Lgs. 152/06, Parte IV, Titolo V, All. 2	LABO 10 Ed.06^ (2016)	LABO 10 Ed.06^ (2016)	suolo	Etilbenzene	< 0.01	mg/Kg SS	0,5	mg/Kg SS	settembre 2017	05/09/2017	08:30	Labo Consult srl	Dimms srl	
21	SUO09_02	SUO09_02b	17LA00061	SUO09	0,40	1,00	m	ante operam	suolo	parametri fisico-chimici	Gascromatografo SPT	DM 13/09/1999 - Metodo I.1 + D.Lgs. 152/06, Parte IV, Titolo V, All. 2	LABO 10 Ed.06^ (2016)	LABO 10 Ed.06^ (2016)	suolo	Xilene (o,m,p)	< 0.01	mg/Kg SS	0,5	mg/Kg SS	settembre 2017	05/09/2017	08:30	Labo Consult srl	Dimms srl	
22	SUO09_02	SUO09_02b	17LA00061	SUO09	0,40	1,00	m	ante operam	suolo	parametri fisico-chimici	Gascromatografo SPT	DM 13/09/1999 - Metodo I.1 + D.Lgs. 152/06, Parte IV, Titolo V, All. 2	LABO 10 Ed.06^ (2016)	LABO 10 Ed.06^ (2016)	suolo	Stirene	< 0.01	mg/Kg SS	0,5	mg/Kg SS	settembre 2017	05/09/2017	08:30	Labo Consult srl	Dimms srl	
23	SUO09_02	SUO09_02b	17LA00061	SUO09	0,40	1,00	m	ante operam	suolo	parametri fisico-chimici	Gascromatografo SPT	DM 13/09/1999 - Metodo I.1 + D.Lgs. 152/06, Parte IV, Titolo V, All. 2	LABO 10 Ed.06^ (2016)	LABO 10 Ed.06^ (2016)	suolo	Toluene	< 0.01	mg/Kg SS	0,5	mg/Kg SS	settembre 2017	05/09/2017	08:30	Labo Consult srl	Dimms srl	
24	SUO09_02	SUO09_02b	17LA00061	SUO09	0,40	1,00	m	ante operam	suolo	parametri fisico-chimici	Gascromatografo SPT	DM 13/09/1999 - Metodo I.1 + D.Lgs. 152/06, Parte IV, Titolo V, All. 2	LABO 10 Ed.06^ (2016)	LABO 10 Ed.06^ (2016)	suolo	Solventi organici aromatici	< 0.01	mg/Kg SS	1	mg/Kg SS	settembre 2017	05/09/2017	08:30	Labo Consult srl	Dimms srl	
25	SUO09_02	SUO09_02b	17LA00061	SUO09	0,40	1,00	m	ante operam	suolo	parametri fisico-chimici	Gascromatografo SPT	DM 13/09/1999 - Metodo I.1 + D.Lgs. 152/06, Parte IV, Titolo V, All. 2	LABO 10 Ed.06^ (2016)	LABO 10 Ed.06^ (2016)	suolo	Benzo (a) Antracene	< 0.01	mg/Kg SS	0,5	mg/Kg SS	settembre 2017	05/09/2017	08:30	Labo Consult srl	Dimms srl	
26	SUO09_02	SUO09_02b	17LA00061	SUO09	0,40	1,00	m	ante operam	suolo	parametri fisico-chimici	Gascromatografo MS	DM 13/09/1999 - Metodo I.1 + D.Lgs. 152/06, Parte IV, Titolo V, All. 2	Estrazione solido liquido	LABO 03 Ed 11^ (2016)	suolo	Benzo (a) Pirene	< 0.01	mg/Kg SS	0,1	mg/Kg SS	settembre 2017	05/09/2017	08:30	Labo Consult srl	Dimms srl	

CODICE RILIEVO SUO09_02 - Settembre 2017

CODICE CAMPIONE SUO09_02b

id.	Codice rilievo	Codice Campione	Codice rapporto di prova	Codice stazione	Profondità intervallo campionamento (min)	Profondità intervallo campionamento (max)	Unità misura profondità campionamento	fase di monitoraggio	componente monitorata	tipo rilievo/misura	strumentazione / attrezzatura	metodo / procedura campionamento	metodo preparazione campione (laboratorio)	metodo analisi campione	matrice ambientale	nome analita/parametro	valore analita/parametro	unità di misura analita/parametro	Soglia/limite di legge (dell'analita/parametro)	unità di misura soglia/limite di legge	campagna di monitoraggio	data (data prelievo campione)	ora (legale) prelievo campione	laboratorio	soggetto incaricato	note
27	SUO09_02	SUO09_02b	17LA00061	SUO09	0,40	1,00	m	ante operam	suolo	parametri fisico-chimici	Gascromatografo MS	DM 13/09/1999 - Metodo I.1 + D.Lgs. 152/06, Parte IV, Titolo V, All. 2	Estrazione solido liquido	LABO 03 Ed 11^ (2016)	suolo	Benzo (b) Fluorantene	< 0.01	mg/Kg SS	0,5	mg/Kg SS	settembre 2017	05/09/2017	08:30	Labo Consult srl	Dimms srl	
28	SUO09_02	SUO09_02b	17LA00061	SUO09	0,40	1,00	m	ante operam	suolo	parametri fisico-chimici	Gascromatografo MS	DM 13/09/1999 - Metodo I.1 + D.Lgs. 152/06, Parte IV, Titolo V, All. 2	Estrazione solido liquido	LABO 03 Ed 11^ (2016)	suolo	Benzo (k) Fluorantene	< 0.01	mg/Kg SS	0,5	mg/Kg SS	settembre 2017	05/09/2017	08:30	Labo Consult srl	Dimms srl	
29	SUO09_02	SUO09_02b	17LA00061	SUO09	0,40	1,00	m	ante operam	suolo	parametri fisico-chimici	Gascromatografo MS	DM 13/09/1999 - Metodo I.1 + D.Lgs. 152/06, Parte IV, Titolo V, All. 2	Estrazione solido liquido	LABO 03 Ed 11^ (2016)	suolo	Benzo (g,h,i) Perilene	< 0.01	mg/Kg SS	0,1	mg/Kg SS	settembre 2017	05/09/2017	08:30	Labo Consult srl	Dimms srl	
30	SUO09_02	SUO09_02b	17LA00061	SUO09	0,40	1,00	m	ante operam	suolo	parametri fisico-chimici	Gascromatografo MS	DM 13/09/1999 - Metodo I.1 + D.Lgs. 152/06, Parte IV, Titolo V, All. 2	Estrazione solido liquido	LABO 03 Ed 11^ (2016)	suolo	Crisene	< 0.01	mg/Kg SS	5	mg/Kg SS	settembre 2017	05/09/2017	08:30	Labo Consult srl	Dimms srl	
31	SUO09_02	SUO09_02b	17LA00061	SUO09	0,40	1,00	m	ante operam	suolo	parametri fisico-chimici	Gascromatografo MS	DM 13/09/1999 - Metodo I.1 + D.Lgs. 152/06, Parte IV, Titolo V, All. 2	Estrazione solido liquido	LABO 03 Ed 11^ (2016)	suolo	Dibenzo (a,e) Pirene	< 0.01	mg/Kg SS	0,1	mg/Kg SS	settembre 2017	05/09/2017	08:30	Labo Consult srl	Dimms srl	
32	SUO09_02	SUO09_02b	17LA00061	SUO09	0,40	1,00	m	ante operam	suolo	parametri fisico-chimici	Gascromatografo MS	DM 13/09/1999 - Metodo I.1 + D.Lgs. 152/06, Parte IV, Titolo V, All. 2	Estrazione solido liquido	LABO 03 Ed 11^ (2016)	suolo	Dibenzo (a,l) Pirene	< 0.01	mg/Kg SS	0,1	mg/Kg SS	settembre 2017	05/09/2017	08:30	Labo Consult srl	Dimms srl	
33	SUO09_02	SUO09_02b	17LA00061	SUO09	0,40	1,00	m	ante operam	suolo	parametri fisico-chimici	Gascromatografo MS	DM 13/09/1999 - Metodo I.1 + D.Lgs. 152/06, Parte IV, Titolo V, All. 2	Estrazione solido liquido	LABO 03 Ed 11^ (2016)	suolo	Dibenzo (a,i) Pirene	< 0.01	mg/Kg SS	0,1	mg/Kg SS	settembre 2017	05/09/2017	08:30	Labo Consult srl	Dimms srl	
34	SUO09_02	SUO09_02b	17LA00061	SUO09	0,40	1,00	m	ante operam	suolo	parametri fisico-chimici	Gascromatografo MS	DM 13/09/1999 - Metodo I.1 + D.Lgs. 152/06, Parte IV, Titolo V, All. 2	Estrazione solido liquido	LABO 03 Ed 11^ (2016)	suolo	Dibenzo (a,h) Pirene	< 0.01	mg/Kg SS	0,1	mg/Kg SS	settembre 2017	05/09/2017	08:30	Labo Consult srl	Dimms srl	
35	SUO09_02	SUO09_02b	17LA00061	SUO09	0,40	1,00	m	ante operam	suolo	parametri fisico-chimici	Gascromatografo MS	DM 13/09/1999 - Metodo I.1 + D.Lgs. 152/06, Parte IV, Titolo V, All. 2	Estrazione solido liquido	LABO 03 Ed 11^ (2016)	suolo	Sommatoria policiclici aromatici	< 0.01	mg/Kg SS	10	mg/Kg SS	settembre 2017	05/09/2017	08:30	Labo Consult srl	Dimms srl	
36	SUO09_02	SUO09_02b	17LA00061	SUO09	0,40	1,00	m	ante operam	suolo	parametri fisico-chimici	Gascromatografo MS	DM 13/09/1999 - Metodo I.1 + D.Lgs. 152/06, Parte IV, Titolo V, All. 2	Estrazione solido liquido	LABO 03 Ed 11^ (2016)	suolo	Dibenzo (a,h) Antracene	< 0.01	mg/Kg SS	0,1	mg/Kg SS	settembre 2017	05/09/2017	08:30	Labo Consult srl	Dimms srl	
37	SUO09_02	SUO09_02b	17LA00061	SUO09	0,40	1,00	m	ante operam	suolo	parametri fisico-chimici	Gascromatografo MS	DM 13/09/1999 - Metodo I.1 + D.Lgs. 152/06, Parte IV, Titolo V, All. 2	Estrazione solido liquido	LABO 03 Ed 11^ (2016)	suolo	Indeno (1,2,3,cd) Pirene	< 0.01	mg/Kg SS	0,1	mg/Kg SS	settembre 2017	05/09/2017	08:30	Labo Consult srl	Dimms srl	
38	SUO09_02	SUO09_02b	17LA00061	SUO09	0,40	1,00	m	ante operam	suolo	parametri fisico-chimici	Gascromatografo MS	DM 13/09/1999 - Metodo I.1 + D.Lgs. 152/06, Parte IV, Titolo V, All. 2	Estrazione solido liquido	LABO 03 Ed 11^ (2016)	suolo	Pirene	< 0.01	mg/Kg SS	5	mg/Kg SS	settembre 2017	05/09/2017	08:30	Labo Consult srl	Dimms srl	
39	SUO09_02	SUO09_02b	17LA00061	SUO09	0,40	1,00	m	ante operam	suolo	parametri fisico-chimici	Gascromatografo MS	DM 13/09/1999 - Metodo I.1 + D.Lgs. 152/06, Parte IV, Titolo V, All. 2	Estrazione solido liquido	LABO 03 Ed 11^ (2016)	suolo	Alaclor	< 0.01	mg/Kg SS	0,1	mg/Kg SS	settembre 2017	05/09/2017	08:30	Labo Consult srl	Dimms srl	
40	SUO09_02	SUO09_02b	17LA00061	SUO09	0,40	1,00	m	ante operam	suolo	parametri fisico-chimici	Gascromatografo MS	DM 13/09/1999 - Metodo I.1 + D.Lgs. 152/06, Parte IV, Titolo V, All. 2	Estrazione solido liquido	EPA 8270D 2014	suolo	Aldrin	< 0.01	mg/Kg SS	10	mg/Kg SS	settembre 2017	05/09/2017	08:30	Labo Consult srl	Dimms srl	
41	SUO09_02	SUO09_02b	17LA00061	SUO09	0,40	1,00	m	ante operam	suolo	parametri fisico-chimici	Gascromatografo MS	DM 13/09/1999 - Metodo I.1 + D.Lgs. 152/06, Parte IV, Titolo V, All. 2	Estrazione solido liquido	EPA 8270D 2014	suolo	Atrazina	< 0.01	mg/Kg SS	0,01	mg/Kg SS	settembre 2017	05/09/2017	08:30	Labo Consult srl	Dimms srl	
42	SUO09_02	SUO09_02b	17LA00061	SUO09	0,40	1,00	m	ante operam	suolo	parametri fisico-chimici	Gascromatografo MS	DM 13/09/1999 - Metodo I.1 + D.Lgs. 152/06, Parte IV, Titolo V, All. 2	Estrazione solido liquido	EPA 8270D 2014	suolo	alfa-Esaclorocicloesano	< 0.01	mg/Kg SS	0,01	mg/Kg SS	settembre 2017	05/09/2017	08:30	Labo Consult srl	Dimms srl	
43	SUO09_02	SUO09_02b	17LA00061	SUO09	0,40	1,00	m	ante operam	suolo	parametri fisico-chimici	Gascromatografo MS	DM 13/09/1999 - Metodo I.1 + D.Lgs. 152/06, Parte IV, Titolo V, All. 2	Estrazione solido liquido	EPA 8270D 2014	suolo	beta-Esaclorocicloesano	< 0.01	mg/Kg SS	0,01	mg/Kg SS	settembre 2017	05/09/2017	08:30	Labo Consult srl	Dimms srl	
44	SUO09_02	SUO09_02b	17LA00061	SUO09	0,40	1,00	m	ante operam	suolo	parametri fisico-chimici	Gascromatografo MS	DM 13/09/1999 - Metodo I.1 + D.Lgs. 152/06, Parte IV, Titolo V, All. 2	Estrazione solido liquido	EPA 8270D 2014	suolo	gamma-Esaclorocicloesano (Lindano)	< 0.01	mg/Kg SS	0,01	mg/Kg SS	settembre 2017	05/09/2017	08:30	Labo Consult srl	Dimms srl	
45	SUO09_02	SUO09_02b	17LA00061	SUO09	0,40	1,00	m	ante operam	suolo	parametri fisico-chimici	Gascromatografo MS	DM 13/09/1999 - Metodo I.1 + D.Lgs. 152/06, Parte IV, Titolo V, All. 2	Estrazione solido liquido	EPA 8270D 2014	suolo	Clordano	< 0.01	mg/Kg SS	0,01	mg/Kg SS	settembre 2017	05/09/2017	08:30	Labo Consult srl	Dimms srl	
46	SUO09_02	SUO09_02b	17LA00061	SUO09	0,40	1,00	m	ante operam	suolo	parametri fisico-chimici	Gascromatografo MS	DM 13/09/1999 - Metodo I.1 + D.Lgs. 152/06, Parte IV, Titolo V, All. 2	Estrazione solido liquido	EPA 8270D 2014	suolo	DDD, DDE, DDT	< 0.01	mg/Kg SS	0,01	mg/Kg SS	settembre 2017	05/09/2017	08:30	Labo Consult srl	Dimms srl	
47	SUO09_02	SUO09_02b	17LA00061	SUO09	0,40	1,00	m	ante operam	suolo	parametri fisico-chimici	Gascromatografo MS	DM 13/09/1999 - Metodo I.1 + D.Lgs. 152/06, Parte IV, Titolo V, All. 2	Estrazione solido liquido	EPA 8270D 2014	suolo	Dieldrin (mg/kgss)	< 0.01	mg/Kg SS	0,01	mg/Kg SS	settembre 2017	05/09/2017	08:30	Labo Consult srl	Dimms srl	
48	SUO09_02	SUO09_02b	17LA00061	SUO09	0,40	1,00	m	ante operam	suolo	parametri fisico-chimici	Gascromatografo MS	DM 13/09/1999 - Metodo I.1 + D.Lgs. 152/06, Parte IV, Titolo V, All. 2	Estrazione solido liquido	EPA 8270D 2014	suolo	Endrin	< 0.01	mg/Kg SS	0,01	mg/Kg SS	settembre 2017	05/09/2017	08:30	Labo Consult srl	Dimms srl	
49	SUO09_02	SUO09_02b	17LA00061	SUO09	0,40	1,00	m	ante operam	suolo	parametri fisico-chimici	Gascromatografo MS	DM 13/09/1999 - Metodo I.1 + D.Lgs. 152/06, Parte IV, Titolo V, All. 2	Estrazione solido liquido	LABO 04 Ed.08^ (2016)	suolo	PCB	< 0.01	mg/Kg SS	0,06	mg/Kg SS	settembre 2017	05/09/2017	08:30	Labo Consult srl	Dimms srl	

CODICE RILIEVO SUO09_02 - Settembre 2017

CODICE CAMPIONE SUO09_02c

id.	Codice rilievo	Codice Campione	Codice rapporto di prova	Codice stazione	Profondità intervallo campionamento (min)	Profondità intervallo campionamento (max)	Unità misura profondità campionamento	fase di monitoraggio	componente monitorata	tipo rilievo/misura	strumentazione / attrezzatura	metodo / procedura campionamento	metodo preparazione campione (laboratorio)	metodo analisi campione	matrice ambientale	nome analita/parametro	valore analita/parametro	unità di misura analita/parametro	Soglia/limite di legge (dell'analita/parametro)	unità di misura soglia/limite di legge	campagna di monitoraggio	data (data prelievo campione)	ora (legale) prelievo campione	laboratorio	soggetto incaricato	note
1	SUO09_02	SUO09_02c	17LA00062	SUO09	1,00	1,50	m	ante operam	suolo	parametri fisico-chimici	Stufa	DM 13/09/1999 - Metodo I.1 + D.Lgs. 152/06, Parte IV, Titolo V, All. 2	Setacciatura	CNR IRSA 2 Q 64 Vol 2 1984	suolo	Residuo a 105°C	91,7	%	-	%	settembre 2017	05/09/2017	08:30	Labo Consult srl	Dimms srl	
2	SUO09_02	SUO09_02c	17LA00062	SUO09	1,00	1,50	m	ante operam	suolo	parametri fisico-chimici	Setaccio	DM 13/09/1999 - Metodo I.1 + D.Lgs. 152/06, Parte IV, Titolo V, All. 2	Setacciatura	DM 13/09/1999 SO n°185 GU n°248 21/10/1999 Met II.1	suolo	Frazione inferiore a 2 mm	20,1	%	-	%	settembre 2017	05/09/2017	08:30	Labo Consult srl	Dimms srl	
3	SUO09_02	SUO09_02c	17LA00062	SUO09	1,00	1,50	m	ante operam	suolo	parametri fisico-chimici	TITOLAZIONE	DM 13/09/1999 - Metodo I.1 + D.Lgs. 152/06, Parte IV, Titolo V, All. 2	DM 13/09/1999 SO n°185 GU n°248 21/10/1999 Met VII.3	DM 13/09/1999 SO n°185 GU n°248 21/10/1999 Met VII.3	suolo	Carbonio organico totale	6,1	% SS	-	% SS	settembre 2017	05/09/2017	08:30	Labo Consult srl	Dimms srl	
4	SUO09_02	SUO09_02c	17LA00062	SUO09	1,00	1,50	m	ante operam	suolo	parametri fisico-chimici	Spettrofotometro UV	DM 13/09/1999 - Metodo I.1 + D.Lgs. 152/06, Parte IV, Titolo V, All. 2	CNR IRSA 16 Q 64 Vol 3 1986	CNR IRSA 16 Q 64 Vol 3 1986	suolo	Cromo VI	< 2	mg/Kg SS	2	mg/Kg SS	settembre 2017	05/09/2017	08:30	Labo Consult srl	Dimms srl	
5	SUO09_02	SUO09_02c	17LA00062	SUO09	1,00	1,50	m	ante operam	suolo	parametri fisico-chimici	pHmetro	DM 13/09/1999 - Metodo I.1 + D.Lgs. 152/06, Parte IV, Titolo V, All. 2	CNR IRSA 1 Q 64 Vol 3 1985	CNR IRSA 1 Q 64 Vol 3 1985	suolo	pH	8,4	mg/Kg SS	-	mg/Kg SS	settembre 2017	05/09/2017	08:30	Labo Consult srl	Dimms srl	
6	SUO09_02	SUO09_02c	17LA00062	SUO09	1,00	1,50	m	ante operam	suolo	parametri fisico-chimici	Spettrofotometro ICP-OES	DM 13/09/1999 - Metodo I.1 + D.Lgs. 152/06, Parte IV, Titolo V, All. 2	Mineralizzazione digestore a microonde	LABO 09 Ed.09^ (2016)	suolo	Alluminio	4872	mg/Kg SS	-	mg/Kg SS	settembre 2017	05/09/2017	08:30	Labo Consult srl	Dimms srl	
7	SUO09_02	SUO09_02c	17LA00062	SUO09	1,00	1,50	m	ante operam	suolo	parametri fisico-chimici	Spettrofotometro ICP-OES	DM 13/09/1999 - Metodo I.1 + D.Lgs. 152/06, Parte IV, Titolo V, All. 2	Mineralizzazione digestore a microonde	LABO 09 Ed.09^ (2016)	suolo	Arsenico	< 4	mg/Kg SS	20	mg/Kg SS	settembre 2017	05/09/2017	08:30	Labo Consult srl	Dimms srl	
8	SUO09_02	SUO09_02c	17LA00062	SUO09	1,00	1,50	m	ante operam	suolo	parametri fisico-chimici	Spettrofotometro ICP-OES	DM 13/09/1999 - Metodo I.1 + D.Lgs. 152/06, Parte IV, Titolo V, All. 2	Mineralizzazione digestore a microonde	LABO 09 Ed.09^ (2016)	suolo	Cadmio	< 1	mg/Kg SS	2	mg/Kg SS	settembre 2017	05/09/2017	08:30	Labo Consult srl	Dimms srl	
9	SUO09_02	SUO09_02c	17LA00062	SUO09	1,00	1,50	m	ante operam	suolo	parametri fisico-chimici	Spettrofotometro UV	DM 13/09/1999 - Metodo I.1 + D.Lgs. 152/06, Parte IV, Titolo V, All. 2	CNR IRSA 16 Q 64 Vol 3 1986	CNR IRSA 16 Q 64 Vol 3 1986	suolo	Cromo totale	< 10	mg/Kg SS	150	mg/Kg SS	settembre 2017	05/09/2017	08:30	Labo Consult srl	Dimms srl	
10	SUO09_02	SUO09_02c	17LA00062	SUO09	1,00	1,50	m	ante operam	suolo	parametri fisico-chimici	Spettrofotometro ICP-OES	DM 13/09/1999 - Metodo I.1 + D.Lgs. 152/06, Parte IV, Titolo V, All. 2	Mineralizzazione digestore a microonde	LABO 09 Ed.09^ (2016)	suolo	Ferro	6673	mg/Kg SS	-	mg/Kg SS	settembre 2017	05/09/2017	08:30	Labo Consult srl	Dimms srl	
11	SUO09_02	SUO09_02c	17LA00062	SUO09	1,00	1,50	m	ante operam	suolo	parametri fisico-chimici	Spettrofotometro ICP-OES	DM 13/09/1999 - Metodo I.1 + D.Lgs. 152/06, Parte IV, Titolo V, All. 2	EPA 6010D 2014	EPA 6010D 2014	suolo	Mercurio	< 0.5	mg/Kg SS	1	mg/Kg SS	settembre 2017	05/09/2017	08:30	Labo Consult srl	Dimms srl	
12	SUO09_02	SUO09_02c	17LA00062	SUO09	1,00	1,50	m	ante operam	suolo	parametri fisico-chimici	Spettrofotometro ICP-OES	DM 13/09/1999 - Metodo I.1 + D.Lgs. 152/06, Parte IV, Titolo V, All. 2	Mineralizzazione digestore a microonde	LABO 09 Ed.09^ (2016)	suolo	Nichel	< 10	mg/Kg SS	120	mg/Kg SS	settembre 2017	05/09/2017	08:30	Labo Consult srl	Dimms srl	
13	SUO09_02	SUO09_02c	17LA00062	SUO09	1,00	1,50	m	ante operam	suolo	parametri fisico-chimici	Spettrofotometro ICP-OES	DM 13/09/1999 - Metodo I.1 + D.Lgs. 152/06, Parte IV, Titolo V, All. 2	Mineralizzazione digestore a microonde	LABO 09 Ed.09^ (2016)	suolo	Piombo	< 5	mg/Kg SS	100	mg/Kg SS	settembre 2017	05/09/2017	08:30	Labo Consult srl	Dimms srl	
14	SUO09_02	SUO09_02c	17LA00062	SUO09	1,00	1,50	m	ante operam	suolo	parametri fisico-chimici	Spettrofotometro ICP-OES	DM 13/09/1999 - Metodo I.1 + D.Lgs. 152/06, Parte IV, Titolo V, All. 2	Mineralizzazione digestore a microonde	LABO 09 Ed.09^ (2016)	suolo	Rame	5,1	mg/Kg SS	120	mg/Kg SS	settembre 2017	05/09/2017	08:30	Labo Consult srl	Dimms srl	
15	SUO09_02	SUO09_02c	17LA00062	SUO09	1,00	1,50	m	ante operam	suolo	parametri fisico-chimici	Spettrofotometro ICP-OES	DM 13/09/1999 - Metodo I.1 + D.Lgs. 152/06, Parte IV, Titolo V, All. 2	Mineralizzazione digestore a microonde	LABO 09 Ed.09^ (2016)	suolo	Vanadio	8,4	mg/Kg SS	90	mg/Kg SS	settembre 2017	05/09/2017	08:30	Labo Consult srl	Dimms srl	
16	SUO09_02	SUO09_02c	17LA00062	SUO09	1,00	1,50	m	ante operam	suolo	parametri fisico-chimici	Spettrofotometro ICP-OES	DM 13/09/1999 - Metodo I.1 + D.Lgs. 152/06, Parte IV, Titolo V, All. 2	Mineralizzazione digestore a microonde	LABO 09 Ed.09^ (2016)	suolo	Zinco	13,5	mg/Kg SS	150	mg/Kg SS	settembre 2017	05/09/2017	08:30	Labo Consult srl	Dimms srl	
17	SUO09_02	SUO09_02c	17LA00062	SUO09	1,00	1,50	m	ante operam	suolo	parametri fisico-chimici	Gascromatografo SPT	DM 13/09/1999 - Metodo I.1 + D.Lgs. 152/06, Parte IV, Titolo V, All. 2	LABO 10 Ed.06^ (2016)	LABO 10 Ed.06^ (2016)	suolo	Idrocarburi leggeri C<12	< 1	mg/Kg SS	10	mg/Kg SS	settembre 2017	05/09/2017	08:30	Labo Consult srl	Dimms srl	
18	SUO09_02	SUO09_02c	17LA00062	SUO09	1,00	1,50	m	ante operam	suolo	parametri fisico-chimici	Gascromatografo MS	DM 13/09/1999 - Metodo I.1 + D.Lgs. 152/06, Parte IV, Titolo V, All. 2	Estrazione solido liquido	LABO 11 Ed.06^ (2016)	suolo	Idrocarburi pesanti C>12	< 20	mg/Kg SS	50	mg/Kg SS	settembre 2017	05/09/2017	08:30	Labo Consult srl	Dimms srl	
19	SUO09_02	SUO09_02c	17LA00062	SUO09	1,00	1,50	m	ante operam	suolo	parametri fisico-chimici	Gascromatografo SPT	DM 13/09/1999 - Metodo I.1 + D.Lgs. 152/06, Parte IV, Titolo V, All. 2	LABO 10 Ed.06^ (2016)	LABO 10 Ed.06^ (2016)	suolo	Benzene	< 0.01	mg/Kg SS	0,1	mg/Kg SS	settembre 2017	05/09/2017	08:30	Labo Consult srl	Dimms srl	
20	SUO09_02	SUO09_02c	17LA00062	SUO09	1,00	1,50	m	ante operam	suolo	parametri fisico-chimici	Gascromatografo SPT	DM 13/09/1999 - Metodo I.1 + D.Lgs. 152/06, Parte IV, Titolo V, All. 2	LABO 10 Ed.06^ (2016)	LABO 10 Ed.06^ (2016)	suolo	Etilbenzene	< 0.01	mg/Kg SS	0,5	mg/Kg SS	settembre 2017	05/09/2017	08:30	Labo Consult srl	Dimms srl	
21	SUO09_02	SUO09_02c	17LA00062	SUO09	1,00	1,50	m	ante operam	suolo	parametri fisico-chimici	Gascromatografo SPT	DM 13/09/1999 - Metodo I.1 + D.Lgs. 152/06, Parte IV, Titolo V, All. 2	LABO 10 Ed.06^ (2016)	LABO 10 Ed.06^ (2016)	suolo	Xilene (o,m,p)	< 0.01	mg/Kg SS	0,5	mg/Kg SS	settembre 2017	05/09/2017	08:30	Labo Consult srl	Dimms srl	
22	SUO09_02	SUO09_02c	17LA00062	SUO09	1,00	1,50	m	ante operam	suolo	parametri fisico-chimici	Gascromatografo SPT	DM 13/09/1999 - Metodo I.1 + D.Lgs. 152/06, Parte IV, Titolo V, All. 2	LABO 10 Ed.06^ (2016)	LABO 10 Ed.06^ (2016)	suolo	Stirene	< 0.01	mg/Kg SS	0,5	mg/Kg SS	settembre 2017	05/09/2017	08:30	Labo Consult srl	Dimms srl	
23	SUO09_02	SUO09_02c	17LA00062	SUO09	1,00	1,50	m	ante operam	suolo	parametri fisico-chimici	Gascromatografo SPT	DM 13/09/1999 - Metodo I.1 + D.Lgs. 152/06, Parte IV, Titolo V, All. 2	LABO 10 Ed.06^ (2016)	LABO 10 Ed.06^ (2016)	suolo	Toluene	< 0.01	mg/Kg SS	0,5	mg/Kg SS	settembre 2017	05/09/2017	08:30	Labo Consult srl	Dimms srl	
24	SUO09_02	SUO09_02c	17LA00062	SUO09	1,00	1,50	m	ante operam	suolo	parametri fisico-chimici	Gascromatografo SPT	DM 13/09/1999 - Metodo I.1 + D.Lgs. 152/06, Parte IV, Titolo V, All. 2	LABO 10 Ed.06^ (2016)	LABO 10 Ed.06^ (2016)	suolo	Solventi organici aromatici	< 0.01	mg/Kg SS	1	mg/Kg SS	settembre 2017	05/09/2017	08:30	Labo Consult srl	Dimms srl	
25	SUO09_02	SUO09_02c	17LA00062	SUO09	1,00	1,50	m	ante operam	suolo	parametri fisico-chimici	Gascromatografo SPT	DM 13/09/1999 - Metodo I.1 + D.Lgs. 152/06, Parte IV, Titolo V, All. 2	LABO 10 Ed.06^ (2016)	LABO 10 Ed.06^ (2016)	suolo	Benzo (a) Antracene	< 0.01	mg/Kg SS	0,5	mg/Kg SS	settembre 2017	05/09/2017	08:30	Labo Consult srl	Dimms srl	
26	SUO09_02	SUO09_02c	17LA00062	SUO09	1,00	1,50	m	ante operam	suolo	parametri fisico-chimici	Gascromatografo MS	DM 13/09/1999 - Metodo I.1 + D.Lgs. 152/06, Parte IV, Titolo V, All. 2	Estrazione solido liquido	LABO 03 Ed 11^ (2016)	suolo	Benzo (a) Pirene	< 0.01	mg/Kg SS	0,1	mg/Kg SS	settembre 2017	05/09/2017	08:30	Labo Consult srl	Dimms srl	

CODICE RILIEVO SUO09_02 - Settembre 2017

CODICE CAMPIONE SUO09_02c

id.	Codice rilievo	Codice Campione	Codice rapporto di prova	Codice stazione	Profondità intervallo campionamento (min)	Profondità intervallo campionamento (max)	Unità misura profondità campionamento	fase di monitoraggio	componente monitorata	tipo rilievo/misura	strumentazione / attrezzatura	metodo / procedura campionamento	metodo preparazione campione (laboratorio)	metodo analisi campione	matrice ambientale	nome analita/parametro	valore analita/parametro	unità di misura analita/parametro	Soglia/limite di legge (dell'analita/parametro)	unità di misura soglia/limite di legge	campagna di monitoraggio	data (data prelievo campione)	ora (legale) prelievo campione	laboratorio	soggetto incaricato	note
27	SUO09_02	SUO09_02c	17LA00062	SUO09	1,00	1,50	m	ante operam	suolo	parametri fisico-chimici	Gascromatografo MS	DM 13/09/1999 - Metodo I.1 + D.Lgs. 152/06, Parte IV, Titolo V, All. 2	Estrazione solido liquido	LABO 03 Ed 11^ (2016)	suolo	Benzo (b) Fluorantene	< 0.01	mg/Kg SS	0,5	mg/Kg SS	settembre 2017	05/09/2017	08:30	Labo Consult srl	Dimms srl	
28	SUO09_02	SUO09_02c	17LA00062	SUO09	1,00	1,50	m	ante operam	suolo	parametri fisico-chimici	Gascromatografo MS	DM 13/09/1999 - Metodo I.1 + D.Lgs. 152/06, Parte IV, Titolo V, All. 2	Estrazione solido liquido	LABO 03 Ed 11^ (2016)	suolo	Benzo (k) Fluorantene	< 0.01	mg/Kg SS	0,5	mg/Kg SS	settembre 2017	05/09/2017	08:30	Labo Consult srl	Dimms srl	
29	SUO09_02	SUO09_02c	17LA00062	SUO09	1,00	1,50	m	ante operam	suolo	parametri fisico-chimici	Gascromatografo MS	DM 13/09/1999 - Metodo I.1 + D.Lgs. 152/06, Parte IV, Titolo V, All. 2	Estrazione solido liquido	LABO 03 Ed 11^ (2016)	suolo	Benzo (g,h,i) Perilene	< 0.01	mg/Kg SS	0,1	mg/Kg SS	settembre 2017	05/09/2017	08:30	Labo Consult srl	Dimms srl	
30	SUO09_02	SUO09_02c	17LA00062	SUO09	1,00	1,50	m	ante operam	suolo	parametri fisico-chimici	Gascromatografo MS	DM 13/09/1999 - Metodo I.1 + D.Lgs. 152/06, Parte IV, Titolo V, All. 2	Estrazione solido liquido	LABO 03 Ed 11^ (2016)	suolo	Crisene	< 0.01	mg/Kg SS	5	mg/Kg SS	settembre 2017	05/09/2017	08:30	Labo Consult srl	Dimms srl	
31	SUO09_02	SUO09_02c	17LA00062	SUO09	1,00	1,50	m	ante operam	suolo	parametri fisico-chimici	Gascromatografo MS	DM 13/09/1999 - Metodo I.1 + D.Lgs. 152/06, Parte IV, Titolo V, All. 2	Estrazione solido liquido	LABO 03 Ed 11^ (2016)	suolo	Dibenzo (a,e) Pirene	< 0.01	mg/Kg SS	0,1	mg/Kg SS	settembre 2017	05/09/2017	08:30	Labo Consult srl	Dimms srl	
32	SUO09_02	SUO09_02c	17LA00062	SUO09	1,00	1,50	m	ante operam	suolo	parametri fisico-chimici	Gascromatografo MS	DM 13/09/1999 - Metodo I.1 + D.Lgs. 152/06, Parte IV, Titolo V, All. 2	Estrazione solido liquido	LABO 03 Ed 11^ (2016)	suolo	Dibenzo (a,l) Pirene	< 0.01	mg/Kg SS	0,1	mg/Kg SS	settembre 2017	05/09/2017	08:30	Labo Consult srl	Dimms srl	
33	SUO09_02	SUO09_02c	17LA00062	SUO09	1,00	1,50	m	ante operam	suolo	parametri fisico-chimici	Gascromatografo MS	DM 13/09/1999 - Metodo I.1 + D.Lgs. 152/06, Parte IV, Titolo V, All. 2	Estrazione solido liquido	LABO 03 Ed 11^ (2016)	suolo	Dibenzo (a,i) Pirene	< 0.01	mg/Kg SS	0,1	mg/Kg SS	settembre 2017	05/09/2017	08:30	Labo Consult srl	Dimms srl	
34	SUO09_02	SUO09_02c	17LA00062	SUO09	1,00	1,50	m	ante operam	suolo	parametri fisico-chimici	Gascromatografo MS	DM 13/09/1999 - Metodo I.1 + D.Lgs. 152/06, Parte IV, Titolo V, All. 2	Estrazione solido liquido	LABO 03 Ed 11^ (2016)	suolo	Dibenzo (a,h) Pirene	< 0.01	mg/Kg SS	0,1	mg/Kg SS	settembre 2017	05/09/2017	08:30	Labo Consult srl	Dimms srl	
35	SUO09_02	SUO09_02c	17LA00062	SUO09	1,00	1,50	m	ante operam	suolo	parametri fisico-chimici	Gascromatografo MS	DM 13/09/1999 - Metodo I.1 + D.Lgs. 152/06, Parte IV, Titolo V, All. 2	Estrazione solido liquido	LABO 03 Ed 11^ (2016)	suolo	Sommatoria policiclici aromatici	< 0.01	mg/Kg SS	10	mg/Kg SS	settembre 2017	05/09/2017	08:30	Labo Consult srl	Dimms srl	
36	SUO09_02	SUO09_02c	17LA00062	SUO09	1,00	1,50	m	ante operam	suolo	parametri fisico-chimici	Gascromatografo MS	DM 13/09/1999 - Metodo I.1 + D.Lgs. 152/06, Parte IV, Titolo V, All. 2	Estrazione solido liquido	LABO 03 Ed 11^ (2016)	suolo	Dibenzo (a,h) Antracene	< 0.01	mg/Kg SS	0,1	mg/Kg SS	settembre 2017	05/09/2017	08:30	Labo Consult srl	Dimms srl	
37	SUO09_02	SUO09_02c	17LA00062	SUO09	1,00	1,50	m	ante operam	suolo	parametri fisico-chimici	Gascromatografo MS	DM 13/09/1999 - Metodo I.1 + D.Lgs. 152/06, Parte IV, Titolo V, All. 2	Estrazione solido liquido	LABO 03 Ed 11^ (2016)	suolo	Indeno (1,2,3,cd) Pirene	< 0.01	mg/Kg SS	0,1	mg/Kg SS	settembre 2017	05/09/2017	08:30	Labo Consult srl	Dimms srl	
38	SUO09_02	SUO09_02c	17LA00062	SUO09	1,00	1,50	m	ante operam	suolo	parametri fisico-chimici	Gascromatografo MS	DM 13/09/1999 - Metodo I.1 + D.Lgs. 152/06, Parte IV, Titolo V, All. 2	Estrazione solido liquido	LABO 03 Ed 11^ (2016)	suolo	Pirene	< 0.01	mg/Kg SS	5	mg/Kg SS	settembre 2017	05/09/2017	08:30	Labo Consult srl	Dimms srl	
39	SUO09_02	SUO09_02c	17LA00062	SUO09	1,00	1,50	m	ante operam	suolo	parametri fisico-chimici	Gascromatografo MS	DM 13/09/1999 - Metodo I.1 + D.Lgs. 152/06, Parte IV, Titolo V, All. 2	Estrazione solido liquido	LABO 03 Ed 11^ (2016)	suolo	Alaclor	< 0.01	mg/Kg SS	0,1	mg/Kg SS	settembre 2017	05/09/2017	08:30	Labo Consult srl	Dimms srl	
40	SUO09_02	SUO09_02c	17LA00062	SUO09	1,00	1,50	m	ante operam	suolo	parametri fisico-chimici	Gascromatografo MS	DM 13/09/1999 - Metodo I.1 + D.Lgs. 152/06, Parte IV, Titolo V, All. 2	Estrazione solido liquido	EPA 8270D 2014	suolo	Aldrin	< 0.01	mg/Kg SS	10	mg/Kg SS	settembre 2017	05/09/2017	08:30	Labo Consult srl	Dimms srl	
41	SUO09_02	SUO09_02c	17LA00062	SUO09	1,00	1,50	m	ante operam	suolo	parametri fisico-chimici	Gascromatografo MS	DM 13/09/1999 - Metodo I.1 + D.Lgs. 152/06, Parte IV, Titolo V, All. 2	Estrazione solido liquido	EPA 8270D 2014	suolo	Atrazina	< 0.01	mg/Kg SS	0,01	mg/Kg SS	settembre 2017	05/09/2017	08:30	Labo Consult srl	Dimms srl	
42	SUO09_02	SUO09_02c	17LA00062	SUO09	1,00	1,50	m	ante operam	suolo	parametri fisico-chimici	Gascromatografo MS	DM 13/09/1999 - Metodo I.1 + D.Lgs. 152/06, Parte IV, Titolo V, All. 2	Estrazione solido liquido	EPA 8270D 2014	suolo	alfa-Esaclorocicloesano	< 0.01	mg/Kg SS	0,01	mg/Kg SS	settembre 2017	05/09/2017	08:30	Labo Consult srl	Dimms srl	
43	SUO09_02	SUO09_02c	17LA00062	SUO09	1,00	1,50	m	ante operam	suolo	parametri fisico-chimici	Gascromatografo MS	DM 13/09/1999 - Metodo I.1 + D.Lgs. 152/06, Parte IV, Titolo V, All. 2	Estrazione solido liquido	EPA 8270D 2014	suolo	beta-Esaclorocicloesano	< 0.01	mg/Kg SS	0,01	mg/Kg SS	settembre 2017	05/09/2017	08:30	Labo Consult srl	Dimms srl	
44	SUO09_02	SUO09_02c	17LA00062	SUO09	1,00	1,50	m	ante operam	suolo	parametri fisico-chimici	Gascromatografo MS	DM 13/09/1999 - Metodo I.1 + D.Lgs. 152/06, Parte IV, Titolo V, All. 2	Estrazione solido liquido	EPA 8270D 2014	suolo	gamma-Esaclorocicloesano (Lindano)	< 0.01	mg/Kg SS	0,01	mg/Kg SS	settembre 2017	05/09/2017	08:30	Labo Consult srl	Dimms srl	
45	SUO09_02	SUO09_02c	17LA00062	SUO09	1,00	1,50	m	ante operam	suolo	parametri fisico-chimici	Gascromatografo MS	DM 13/09/1999 - Metodo I.1 + D.Lgs. 152/06, Parte IV, Titolo V, All. 2	Estrazione solido liquido	EPA 8270D 2014	suolo	Clordano	< 0.01	mg/Kg SS	0,01	mg/Kg SS	settembre 2017	05/09/2017	08:30	Labo Consult srl	Dimms srl	
46	SUO09_02	SUO09_02c	17LA00062	SUO09	1,00	1,50	m	ante operam	suolo	parametri fisico-chimici	Gascromatografo MS	DM 13/09/1999 - Metodo I.1 + D.Lgs. 152/06, Parte IV, Titolo V, All. 2	Estrazione solido liquido	EPA 8270D 2014	suolo	DDD, DDE, DDT	< 0.01	mg/Kg SS	0,01	mg/Kg SS	settembre 2017	05/09/2017	08:30	Labo Consult srl	Dimms srl	
47	SUO09_02	SUO09_02c	17LA00062	SUO09	1,00	1,50	m	ante operam	suolo	parametri fisico-chimici	Gascromatografo MS	DM 13/09/1999 - Metodo I.1 + D.Lgs. 152/06, Parte IV, Titolo V, All. 2	Estrazione solido liquido	EPA 8270D 2014	suolo	Dieldrin (mg/kgss)	< 0.01	mg/Kg SS	0,01	mg/Kg SS	settembre 2017	05/09/2017	08:30	Labo Consult srl	Dimms srl	
48	SUO09_02	SUO09_02c	17LA00062	SUO09	1,00	1,50	m	ante operam	suolo	parametri fisico-chimici	Gascromatografo MS	DM 13/09/1999 - Metodo I.1 + D.Lgs. 152/06, Parte IV, Titolo V, All. 2	Estrazione solido liquido	EPA 8270D 2014	suolo	Endrin	< 0.01	mg/Kg SS	0,01	mg/Kg SS	settembre 2017	05/09/2017	08:30	Labo Consult srl	Dimms srl	
49	SUO09_02	SUO09_02c	17LA00062	SUO09	1,00	1,50	m	ante operam	suolo	parametri fisico-chimici	Gascromatografo MS	DM 13/09/1999 - Metodo I.1 + D.Lgs. 152/06, Parte IV, Titolo V, All. 2	Estrazione solido liquido	LABO 04 Ed.08^ (2016)	suolo	PCB	< 0.01	mg/Kg SS	0,06	mg/Kg SS	settembre 2017	05/09/2017	08:30	Labo Consult srl	Dimms srl	

CODICE RILIEVO SUO10_02 - Settembre 2017

CODICE CAMPIONE SUO10_02a

id.	Codice rilievo	Codice Campione	Codice rapporto di prova	Codice stazione	Profondità intervallo campionamento (min)	Profondità intervallo campionamento (max)	Unità misura profondità campionamento	fase di monitoraggio	componente monitorata	tipo rilievo/misura	strumentazione / attrezzatura	metodo / procedura campionamento	metodo preparazione campione (laboratorio)	metodo analisi campione	matrice ambientale	nome analita/parametro	valore analita/parametro	unità di misura analita/parametro	Soglia/limite di legge (dell'analita/parametro)	unità di misura soglia/limite di legge	campagna di monitoraggio	data (data prelievo campione)	ora (legale) prelievo campione	laboratorio	soggetto incaricato	note
1	SUO10_02	SUO10_02a	17LA00063	SUO10	0,00	0,40	m	ante operam	suolo	parametri fisico-chimici	Stufa	DM 13/09/1999 - Metodo I.1 + D.Lgs. 152/06, Parte IV, Titolo V, All. 2	Setacciatura	CNR IRSA 2 Q 64 Vol 2 1984	suolo	Residuo a 105°C	88,8	%	-	%	settembre 2017	05/09/2017	08:30	Labo Consult srl	Dimms srl	
2	SUO10_02	SUO10_02a	17LA00063	SUO10	0,00	0,40	m	ante operam	suolo	parametri fisico-chimici	Setaccio	DM 13/09/1999 - Metodo I.1 + D.Lgs. 152/06, Parte IV, Titolo V, All. 2	Setacciatura	DM 13/09/1999 SO n°185 GU n°248 21/10/1999 Met II.1	suolo	Frazione inferiore a 2 mm	29,2	%	-	%	settembre 2017	05/09/2017	08:30	Labo Consult srl	Dimms srl	
3	SUO10_02	SUO10_02a	17LA00063	SUO10	0,00	0,40	m	ante operam	suolo	parametri fisico-chimici	TITOLAZIONE	DM 13/09/1999 - Metodo I.1 + D.Lgs. 152/06, Parte IV, Titolo V, All. 2	DM 13/09/1999 SO n°185 GU n°248 21/10/1999 Met VII.3	DM 13/09/1999 SO n°185 GU n°248 21/10/1999 Met VII.3	suolo	Carbonio organico totale	16,6	% SS	-	% SS	settembre 2017	05/09/2017	08:30	Labo Consult srl	Dimms srl	
4	SUO10_02	SUO10_02a	17LA00063	SUO10	0,00	0,40	m	ante operam	suolo	parametri fisico-chimici	Spettrofotometro UV	DM 13/09/1999 - Metodo I.1 + D.Lgs. 152/06, Parte IV, Titolo V, All. 2	CNR IRSA 16 Q 64 Vol 3 1986	CNR IRSA 16 Q 64 Vol 3 1986	suolo	Cromo VI	< 2	mg/Kg SS	2	mg/Kg SS	settembre 2017	05/09/2017	08:30	Labo Consult srl	Dimms srl	
5	SUO10_02	SUO10_02a	17LA00063	SUO10	0,00	0,40	m	ante operam	suolo	parametri fisico-chimici	pHmetro	DM 13/09/1999 - Metodo I.1 + D.Lgs. 152/06, Parte IV, Titolo V, All. 2	CNR IRSA 1 Q 64 Vol 3 1985	CNR IRSA 1 Q 64 Vol 3 1985	suolo	pH	8,4	mg/Kg SS	-	mg/Kg SS	settembre 2017	05/09/2017	08:30	Labo Consult srl	Dimms srl	
6	SUO10_02	SUO10_02a	17LA00063	SUO10	0,00	0,40	m	ante operam	suolo	parametri fisico-chimici	Spettrofotometro ICP-OES	DM 13/09/1999 - Metodo I.1 + D.Lgs. 152/06, Parte IV, Titolo V, All. 2	Mineralizzazione digestore a microonde	LABO 09 Ed.09^ (2016)	suolo	Alluminio	10746	mg/Kg SS	-	mg/Kg SS	settembre 2017	05/09/2017	08:30	Labo Consult srl	Dimms srl	
7	SUO10_02	SUO10_02a	17LA00063	SUO10	0,00	0,40	m	ante operam	suolo	parametri fisico-chimici	Spettrofotometro ICP-OES	DM 13/09/1999 - Metodo I.1 + D.Lgs. 152/06, Parte IV, Titolo V, All. 2	Mineralizzazione digestore a microonde	LABO 09 Ed.09^ (2016)	suolo	Arsenico	< 4	mg/Kg SS	20	mg/Kg SS	settembre 2017	05/09/2017	08:30	Labo Consult srl	Dimms srl	
8	SUO10_02	SUO10_02a	17LA00063	SUO10	0,00	0,40	m	ante operam	suolo	parametri fisico-chimici	Spettrofotometro ICP-OES	DM 13/09/1999 - Metodo I.1 + D.Lgs. 152/06, Parte IV, Titolo V, All. 2	Mineralizzazione digestore a microonde	LABO 09 Ed.09^ (2016)	suolo	Cadmio	< 1	mg/Kg SS	2	mg/Kg SS	settembre 2017	05/09/2017	08:30	Labo Consult srl	Dimms srl	
9	SUO10_02	SUO10_02a	17LA00063	SUO10	0,00	0,40	m	ante operam	suolo	parametri fisico-chimici	Spettrofotometro UV	DM 13/09/1999 - Metodo I.1 + D.Lgs. 152/06, Parte IV, Titolo V, All. 2	CNR IRSA 16 Q 64 Vol 3 1986	CNR IRSA 16 Q 64 Vol 3 1986	suolo	Cromo totale	19,9	mg/Kg SS	150	mg/Kg SS	settembre 2017	05/09/2017	08:30	Labo Consult srl	Dimms srl	
10	SUO10_02	SUO10_02a	17LA00063	SUO10	0,00	0,40	m	ante operam	suolo	parametri fisico-chimici	Spettrofotometro ICP-OES	DM 13/09/1999 - Metodo I.1 + D.Lgs. 152/06, Parte IV, Titolo V, All. 2	Mineralizzazione digestore a microonde	LABO 09 Ed.09^ (2016)	suolo	Ferro	9788	mg/Kg SS	-	mg/Kg SS	settembre 2017	05/09/2017	08:30	Labo Consult srl	Dimms srl	
11	SUO10_02	SUO10_02a	17LA00063	SUO10	0,00	0,40	m	ante operam	suolo	parametri fisico-chimici	Spettrofotometro ICP-OES	DM 13/09/1999 - Metodo I.1 + D.Lgs. 152/06, Parte IV, Titolo V, All. 2	EPA 6010D 2014	EPA 6010D 2014	suolo	Mercurio	< 0.5	mg/Kg SS	1	mg/Kg SS	settembre 2017	05/09/2017	08:30	Labo Consult srl	Dimms srl	
12	SUO10_02	SUO10_02a	17LA00063	SUO10	0,00	0,40	m	ante operam	suolo	parametri fisico-chimici	Spettrofotometro ICP-OES	DM 13/09/1999 - Metodo I.1 + D.Lgs. 152/06, Parte IV, Titolo V, All. 2	Mineralizzazione digestore a microonde	LABO 09 Ed.09^ (2016)	suolo	Nichel	13,5	mg/Kg SS	120	mg/Kg SS	settembre 2017	05/09/2017	08:30	Labo Consult srl	Dimms srl	
13	SUO10_02	SUO10_02a	17LA00063	SUO10	0,00	0,40	m	ante operam	suolo	parametri fisico-chimici	Spettrofotometro ICP-OES	DM 13/09/1999 - Metodo I.1 + D.Lgs. 152/06, Parte IV, Titolo V, All. 2	Mineralizzazione digestore a microonde	LABO 09 Ed.09^ (2016)	suolo	Piombo	< 5	mg/Kg SS	100	mg/Kg SS	settembre 2017	05/09/2017	08:30	Labo Consult srl	Dimms srl	
14	SUO10_02	SUO10_02a	17LA00063	SUO10	0,00	0,40	m	ante operam	suolo	parametri fisico-chimici	Spettrofotometro ICP-OES	DM 13/09/1999 - Metodo I.1 + D.Lgs. 152/06, Parte IV, Titolo V, All. 2	Mineralizzazione digestore a microonde	LABO 09 Ed.09^ (2016)	suolo	Rame	7	mg/Kg SS	120	mg/Kg SS	settembre 2017	05/09/2017	08:30	Labo Consult srl	Dimms srl	
15	SUO10_02	SUO10_02a	17LA00063	SUO10	0,00	0,40	m	ante operam	suolo	parametri fisico-chimici	Spettrofotometro ICP-OES	DM 13/09/1999 - Metodo I.1 + D.Lgs. 152/06, Parte IV, Titolo V, All. 2	Mineralizzazione digestore a microonde	LABO 09 Ed.09^ (2016)	suolo	Vanadio	16,8	mg/Kg SS	90	mg/Kg SS	settembre 2017	05/09/2017	08:30	Labo Consult srl	Dimms srl	
16	SUO10_02	SUO10_02a	17LA00063	SUO10	0,00	0,40	m	ante operam	suolo	parametri fisico-chimici	Spettrofotometro ICP-OES	DM 13/09/1999 - Metodo I.1 + D.Lgs. 152/06, Parte IV, Titolo V, All. 2	Mineralizzazione digestore a microonde	LABO 09 Ed.09^ (2016)	suolo	Zinco	19,6	mg/Kg SS	150	mg/Kg SS	settembre 2017	05/09/2017	08:30	Labo Consult srl	Dimms srl	
17	SUO10_02	SUO10_02a	17LA00063	SUO10	0,00	0,40	m	ante operam	suolo	parametri fisico-chimici	Gascromatografo SPT	DM 13/09/1999 - Metodo I.1 + D.Lgs. 152/06, Parte IV, Titolo V, All. 2	LABO 10 Ed.06^ (2016)	LABO 10 Ed.06^ (2016)	suolo	Idrocarburi leggeri C<12	< 1	mg/Kg SS	10	mg/Kg SS	settembre 2017	05/09/2017	08:30	Labo Consult srl	Dimms srl	
18	SUO10_02	SUO10_02a	17LA00063	SUO10	0,00	0,40	m	ante operam	suolo	parametri fisico-chimici	Gascromatografo MS	DM 13/09/1999 - Metodo I.1 + D.Lgs. 152/06, Parte IV, Titolo V, All. 2	Estrazione solido liquido	LABO 11 Ed.06^ (2016)	suolo	Idrocarburi pesanti C>12	< 20	mg/Kg SS	50	mg/Kg SS	settembre 2017	05/09/2017	08:30	Labo Consult srl	Dimms srl	
19	SUO10_02	SUO10_02a	17LA00063	SUO10	0,00	0,40	m	ante operam	suolo	parametri fisico-chimici	Gascromatografo SPT	DM 13/09/1999 - Metodo I.1 + D.Lgs. 152/06, Parte IV, Titolo V, All. 2	LABO 10 Ed.06^ (2016)	LABO 10 Ed.06^ (2016)	suolo	Benzene	< 0.01	mg/Kg SS	0,1	mg/Kg SS	settembre 2017	05/09/2017	08:30	Labo Consult srl	Dimms srl	
20	SUO10_02	SUO10_02a	17LA00063	SUO10	0,00	0,40	m	ante operam	suolo	parametri fisico-chimici	Gascromatografo SPT	DM 13/09/1999 - Metodo I.1 + D.Lgs. 152/06, Parte IV, Titolo V, All. 2	LABO 10 Ed.06^ (2016)	LABO 10 Ed.06^ (2016)	suolo	Etilbenzene	< 0.01	mg/Kg SS	0,5	mg/Kg SS	settembre 2017	05/09/2017	08:30	Labo Consult srl	Dimms srl	
21	SUO10_02	SUO10_02a	17LA00063	SUO10	0,00	0,40	m	ante operam	suolo	parametri fisico-chimici	Gascromatografo SPT	DM 13/09/1999 - Metodo I.1 + D.Lgs. 152/06, Parte IV, Titolo V, All. 2	LABO 10 Ed.06^ (2016)	LABO 10 Ed.06^ (2016)	suolo	Xilene (o,m,p)	< 0.01	mg/Kg SS	0,5	mg/Kg SS	settembre 2017	05/09/2017	08:30	Labo Consult srl	Dimms srl	
22	SUO10_02	SUO10_02a	17LA00063	SUO10	0,00	0,40	m	ante operam	suolo	parametri fisico-chimici	Gascromatografo SPT	DM 13/09/1999 - Metodo I.1 + D.Lgs. 152/06, Parte IV, Titolo V, All. 2	LABO 10 Ed.06^ (2016)	LABO 10 Ed.06^ (2016)	suolo	Stirene	< 0.01	mg/Kg SS	0,5	mg/Kg SS	settembre 2017	05/09/2017	08:30	Labo Consult srl	Dimms srl	
23	SUO10_02	SUO10_02a	17LA00063	SUO10	0,00	0,40	m	ante operam	suolo	parametri fisico-chimici	Gascromatografo SPT	DM 13/09/1999 - Metodo I.1 + D.Lgs. 152/06, Parte IV, Titolo V, All. 2	LABO 10 Ed.06^ (2016)	LABO 10 Ed.06^ (2016)	suolo	Toluene	< 0.01	mg/Kg SS	0,5	mg/Kg SS	settembre 2017	05/09/2017	08:30	Labo Consult srl	Dimms srl	
24	SUO10_02	SUO10_02a	17LA00063	SUO10	0,00	0,40	m	ante operam	suolo	parametri fisico-chimici	Gascromatografo SPT	DM 13/09/1999 - Metodo I.1 + D.Lgs. 152/06, Parte IV, Titolo V, All. 2	LABO 10 Ed.06^ (2016)	LABO 10 Ed.06^ (2016)	suolo	Solventi organici aromatici	< 0.01	mg/Kg SS	1	mg/Kg SS	settembre 2017	05/09/2017	08:30	Labo Consult srl	Dimms srl	
25	SUO10_02	SUO10_02a	17LA00063	SUO10	0,00	0,40	m	ante operam	suolo	parametri fisico-chimici	Gascromatografo SPT	DM 13/09/1999 - Metodo I.1 + D.Lgs. 152/06, Parte IV, Titolo V, All. 2	LABO 10 Ed.06^ (2016)	LABO 10 Ed.06^ (2016)	suolo	Benzo (a) Antracene	< 0.01	mg/Kg SS	0,5	mg/Kg SS	settembre 2017	05/09/2017	08:30	Labo Consult srl	Dimms srl	
26	SUO10_02	SUO10_02a	17LA00063	SUO10	0,00	0,40	m	ante operam	suolo	parametri fisico-chimici	Gascromatografo MS	DM 13/09/1999 - Metodo I.1 + D.Lgs. 152/06, Parte IV, Titolo V, All. 2	Estrazione solido liquido	LABO 03 Ed 11^ (2016)	suolo	Benzo (a) Pirene	< 0.01	mg/Kg SS	0,1	mg/Kg SS	settembre 2017	05/09/2017	08:30	Labo Consult srl	Dimms srl	

CODICE RILIEVO SUO10_02 - Settembre 2017

CODICE CAMPIONE SUO10_02a

id.	Codice rilievo	Codice Campione	Codice rapporto di prova	Codice stazione	Profondità intervallo campionamento (min)	Profondità intervallo campionamento (max)	Unità misura profondità campionamento	fase di monitoraggio	componente monitorata	tipo rilievo/misura	strumentazione / attrezzatura	metodo / procedura campionamento	metodo preparazione campione (laboratorio)	metodo analisi campione	matrice ambientale	nome analita/parametro	valore analita/parametro	unità di misura analita/parametro	Soglia/limite di legge (dell'analita/parametro)	unità di misura soglia/limite di legge	campagna di monitoraggio	data (data prelievo campione)	ora (legale) prelievo campione	laboratorio	soggetto incaricato	note
27	SUO10_02	SUO10_02a	17LA00063	SUO10	0,00	0,40	m	ante operam	suolo	parametri fisico-chimici	Gascromatografo MS	DM 13/09/1999 - Metodo I.1 + D.Lgs. 152/06, Parte IV, Titolo V, All. 2	Estrazione solido liquido	LABO 03 Ed 11^ (2016)	suolo	Benzo (b) Fluorantene	< 0.01	mg/Kg SS	0,5	mg/Kg SS	settembre 2017	05/09/2017	08:30	Labo Consult srl	Dimms srl	
28	SUO10_02	SUO10_02a	17LA00063	SUO10	0,00	0,40	m	ante operam	suolo	parametri fisico-chimici	Gascromatografo MS	DM 13/09/1999 - Metodo I.1 + D.Lgs. 152/06, Parte IV, Titolo V, All. 2	Estrazione solido liquido	LABO 03 Ed 11^ (2016)	suolo	Benzo (k) Fluorantene	< 0.01	mg/Kg SS	0,5	mg/Kg SS	settembre 2017	05/09/2017	08:30	Labo Consult srl	Dimms srl	
29	SUO10_02	SUO10_02a	17LA00063	SUO10	0,00	0,40	m	ante operam	suolo	parametri fisico-chimici	Gascromatografo MS	DM 13/09/1999 - Metodo I.1 + D.Lgs. 152/06, Parte IV, Titolo V, All. 2	Estrazione solido liquido	LABO 03 Ed 11^ (2016)	suolo	Benzo (g,h,i) Perilene	< 0.01	mg/Kg SS	0,1	mg/Kg SS	settembre 2017	05/09/2017	08:30	Labo Consult srl	Dimms srl	
30	SUO10_02	SUO10_02a	17LA00063	SUO10	0,00	0,40	m	ante operam	suolo	parametri fisico-chimici	Gascromatografo MS	DM 13/09/1999 - Metodo I.1 + D.Lgs. 152/06, Parte IV, Titolo V, All. 2	Estrazione solido liquido	LABO 03 Ed 11^ (2016)	suolo	Crisene	< 0.01	mg/Kg SS	5	mg/Kg SS	settembre 2017	05/09/2017	08:30	Labo Consult srl	Dimms srl	
31	SUO10_02	SUO10_02a	17LA00063	SUO10	0,00	0,40	m	ante operam	suolo	parametri fisico-chimici	Gascromatografo MS	DM 13/09/1999 - Metodo I.1 + D.Lgs. 152/06, Parte IV, Titolo V, All. 2	Estrazione solido liquido	LABO 03 Ed 11^ (2016)	suolo	Dibenzo (a,e) Pirene	< 0.01	mg/Kg SS	0,1	mg/Kg SS	settembre 2017	05/09/2017	08:30	Labo Consult srl	Dimms srl	
32	SUO10_02	SUO10_02a	17LA00063	SUO10	0,00	0,40	m	ante operam	suolo	parametri fisico-chimici	Gascromatografo MS	DM 13/09/1999 - Metodo I.1 + D.Lgs. 152/06, Parte IV, Titolo V, All. 2	Estrazione solido liquido	LABO 03 Ed 11^ (2016)	suolo	Dibenzo (a,l) Pirene	< 0.01	mg/Kg SS	0,1	mg/Kg SS	settembre 2017	05/09/2017	08:30	Labo Consult srl	Dimms srl	
33	SUO10_02	SUO10_02a	17LA00063	SUO10	0,00	0,40	m	ante operam	suolo	parametri fisico-chimici	Gascromatografo MS	DM 13/09/1999 - Metodo I.1 + D.Lgs. 152/06, Parte IV, Titolo V, All. 2	Estrazione solido liquido	LABO 03 Ed 11^ (2016)	suolo	Dibenzo (a,i) Pirene	< 0.01	mg/Kg SS	0,1	mg/Kg SS	settembre 2017	05/09/2017	08:30	Labo Consult srl	Dimms srl	
34	SUO10_02	SUO10_02a	17LA00063	SUO10	0,00	0,40	m	ante operam	suolo	parametri fisico-chimici	Gascromatografo MS	DM 13/09/1999 - Metodo I.1 + D.Lgs. 152/06, Parte IV, Titolo V, All. 2	Estrazione solido liquido	LABO 03 Ed 11^ (2016)	suolo	Dibenzo (a,h) Pirene	< 0.01	mg/Kg SS	0,1	mg/Kg SS	settembre 2017	05/09/2017	08:30	Labo Consult srl	Dimms srl	
35	SUO10_02	SUO10_02a	17LA00063	SUO10	0,00	0,40	m	ante operam	suolo	parametri fisico-chimici	Gascromatografo MS	DM 13/09/1999 - Metodo I.1 + D.Lgs. 152/06, Parte IV, Titolo V, All. 2	Estrazione solido liquido	LABO 03 Ed 11^ (2016)	suolo	Sommatoria policiclici aromatici	< 0.01	mg/Kg SS	10	mg/Kg SS	settembre 2017	05/09/2017	08:30	Labo Consult srl	Dimms srl	
36	SUO10_02	SUO10_02a	17LA00063	SUO10	0,00	0,40	m	ante operam	suolo	parametri fisico-chimici	Gascromatografo MS	DM 13/09/1999 - Metodo I.1 + D.Lgs. 152/06, Parte IV, Titolo V, All. 2	Estrazione solido liquido	LABO 03 Ed 11^ (2016)	suolo	Dibenzo (a,h) Antracene	< 0.01	mg/Kg SS	0,1	mg/Kg SS	settembre 2017	05/09/2017	08:30	Labo Consult srl	Dimms srl	
37	SUO10_02	SUO10_02a	17LA00063	SUO10	0,00	0,40	m	ante operam	suolo	parametri fisico-chimici	Gascromatografo MS	DM 13/09/1999 - Metodo I.1 + D.Lgs. 152/06, Parte IV, Titolo V, All. 2	Estrazione solido liquido	LABO 03 Ed 11^ (2016)	suolo	Indeno (1,2,3,cd) Pirene	< 0.01	mg/Kg SS	0,1	mg/Kg SS	settembre 2017	05/09/2017	08:30	Labo Consult srl	Dimms srl	
38	SUO10_02	SUO10_02a	17LA00063	SUO10	0,00	0,40	m	ante operam	suolo	parametri fisico-chimici	Gascromatografo MS	DM 13/09/1999 - Metodo I.1 + D.Lgs. 152/06, Parte IV, Titolo V, All. 2	Estrazione solido liquido	LABO 03 Ed 11^ (2016)	suolo	Pirene	< 0.01	mg/Kg SS	5	mg/Kg SS	settembre 2017	05/09/2017	08:30	Labo Consult srl	Dimms srl	
39	SUO10_02	SUO10_02a	17LA00063	SUO10	0,00	0,40	m	ante operam	suolo	parametri fisico-chimici	Gascromatografo MS	DM 13/09/1999 - Metodo I.1 + D.Lgs. 152/06, Parte IV, Titolo V, All. 2	Estrazione solido liquido	LABO 03 Ed 11^ (2016)	suolo	Alaclor	< 0.01	mg/Kg SS	0,1	mg/Kg SS	settembre 2017	05/09/2017	08:30	Labo Consult srl	Dimms srl	
40	SUO10_02	SUO10_02a	17LA00063	SUO10	0,00	0,40	m	ante operam	suolo	parametri fisico-chimici	Gascromatografo MS	DM 13/09/1999 - Metodo I.1 + D.Lgs. 152/06, Parte IV, Titolo V, All. 2	Estrazione solido liquido	EPA 8270D 2014	suolo	Aldrin	< 0.01	mg/Kg SS	10	mg/Kg SS	settembre 2017	05/09/2017	08:30	Labo Consult srl	Dimms srl	
41	SUO10_02	SUO10_02a	17LA00063	SUO10	0,00	0,40	m	ante operam	suolo	parametri fisico-chimici	Gascromatografo MS	DM 13/09/1999 - Metodo I.1 + D.Lgs. 152/06, Parte IV, Titolo V, All. 2	Estrazione solido liquido	EPA 8270D 2014	suolo	Atrazina	< 0.01	mg/Kg SS	0,01	mg/Kg SS	settembre 2017	05/09/2017	08:30	Labo Consult srl	Dimms srl	
42	SUO10_02	SUO10_02a	17LA00063	SUO10	0,00	0,40	m	ante operam	suolo	parametri fisico-chimici	Gascromatografo MS	DM 13/09/1999 - Metodo I.1 + D.Lgs. 152/06, Parte IV, Titolo V, All. 2	Estrazione solido liquido	EPA 8270D 2014	suolo	alfa-Esaclorocicloesano	< 0.01	mg/Kg SS	0,01	mg/Kg SS	settembre 2017	05/09/2017	08:30	Labo Consult srl	Dimms srl	
43	SUO10_02	SUO10_02a	17LA00063	SUO10	0,00	0,40	m	ante operam	suolo	parametri fisico-chimici	Gascromatografo MS	DM 13/09/1999 - Metodo I.1 + D.Lgs. 152/06, Parte IV, Titolo V, All. 2	Estrazione solido liquido	EPA 8270D 2014	suolo	beta-Esaclorocicloesano	< 0.01	mg/Kg SS	0,01	mg/Kg SS	settembre 2017	05/09/2017	08:30	Labo Consult srl	Dimms srl	
44	SUO10_02	SUO10_02a	17LA00063	SUO10	0,00	0,40	m	ante operam	suolo	parametri fisico-chimici	Gascromatografo MS	DM 13/09/1999 - Metodo I.1 + D.Lgs. 152/06, Parte IV, Titolo V, All. 2	Estrazione solido liquido	EPA 8270D 2014	suolo	gamma-Esaclorocicloesano (Lindano)	< 0.01	mg/Kg SS	0,01	mg/Kg SS	settembre 2017	05/09/2017	08:30	Labo Consult srl	Dimms srl	
45	SUO10_02	SUO10_02a	17LA00063	SUO10	0,00	0,40	m	ante operam	suolo	parametri fisico-chimici	Gascromatografo MS	DM 13/09/1999 - Metodo I.1 + D.Lgs. 152/06, Parte IV, Titolo V, All. 2	Estrazione solido liquido	EPA 8270D 2014	suolo	Clordano	< 0.01	mg/Kg SS	0,01	mg/Kg SS	settembre 2017	05/09/2017	08:30	Labo Consult srl	Dimms srl	
46	SUO10_02	SUO10_02a	17LA00063	SUO10	0,00	0,40	m	ante operam	suolo	parametri fisico-chimici	Gascromatografo MS	DM 13/09/1999 - Metodo I.1 + D.Lgs. 152/06, Parte IV, Titolo V, All. 2	Estrazione solido liquido	EPA 8270D 2014	suolo	DDD, DDE, DDT	< 0.01	mg/Kg SS	0,01	mg/Kg SS	settembre 2017	05/09/2017	08:30	Labo Consult srl	Dimms srl	
47	SUO10_02	SUO10_02a	17LA00063	SUO10	0,00	0,40	m	ante operam	suolo	parametri fisico-chimici	Gascromatografo MS	DM 13/09/1999 - Metodo I.1 + D.Lgs. 152/06, Parte IV, Titolo V, All. 2	Estrazione solido liquido	EPA 8270D 2014	suolo	Dieldrin (mg/kgss)	< 0.01	mg/Kg SS	0,01	mg/Kg SS	settembre 2017	05/09/2017	08:30	Labo Consult srl	Dimms srl	
48	SUO10_02	SUO10_02a	17LA00063	SUO10	0,00	0,40	m	ante operam	suolo	parametri fisico-chimici	Gascromatografo MS	DM 13/09/1999 - Metodo I.1 + D.Lgs. 152/06, Parte IV, Titolo V, All. 2	Estrazione solido liquido	EPA 8270D 2014	suolo	Endrin	< 0.01	mg/Kg SS	0,01	mg/Kg SS	settembre 2017	05/09/2017	08:30	Labo Consult srl	Dimms srl	
49	SUO10_02	SUO10_02a	17LA00063	SUO10	0,00	0,40	m	ante operam	suolo	parametri fisico-chimici	Gascromatografo MS	DM 13/09/1999 - Metodo I.1 + D.Lgs. 152/06, Parte IV, Titolo V, All. 2	Estrazione solido liquido	LABO 04 Ed.08^ (2016)	suolo	PCB	< 0.01	mg/Kg SS	0,06	mg/Kg SS	settembre 2017	05/09/2017	08:30	Labo Consult srl	Dimms srl	

CODICE RILIEVO SUO10_02 - Settembre 2017

CODICE CAMPIONE SUO10_02b

id.	Codice rilievo	Codice Campione	Codice rapporto di prova	Codice stazione	Profondità intervallo campionamento (min)	Profondità intervallo campionamento (max)	Unità misura profondità campionamento	fase di monitoraggio	componente monitorata	tipo rilievo/misura	strumentazione / attrezzatura	metodo / procedura campionamento	metodo preparazione campione (laboratorio)	metodo analisi campione	matrice ambientale	nome analita/parametro	valore analita/parametro	unità di misura analita/parametro	Soglia/limite di legge (dell'analita/parametro)	unità di misura soglia/limite di legge	campagna di monitoraggio	data (data prelievo campione)	ora (legale) prelievo campione	laboratorio	soggetto incaricato	note
1	SUO10_02	SUO10_02b	17LA00064	SUO10	0,40	1,00	m	ante operam	suolo	parametri fisico-chimici	Stufa	DM 13/09/1999 - Metodo I.1 + D.Lgs. 152/06, Parte IV, Titolo V, All. 2	Setacciatura	CNR IRSA 2 Q 64 Vol 2 1984	suolo	Residuo a 105°C	89,1	%	-	%	settembre 2017	05/09/2017	08:30	Labo Consult srl	Dimms srl	
2	SUO10_02	SUO10_02b	17LA00064	SUO10	0,40	1,00	m	ante operam	suolo	parametri fisico-chimici	Setaccio	DM 13/09/1999 - Metodo I.1 + D.Lgs. 152/06, Parte IV, Titolo V, All. 2	Setacciatura	DM 13/09/1999 SO n°185 GU n°248 21/10/1999 Met II.1	suolo	Frazione inferiore a 2 mm	37,6	%	-	%	settembre 2017	05/09/2017	08:30	Labo Consult srl	Dimms srl	
3	SUO10_02	SUO10_02b	17LA00064	SUO10	0,40	1,00	m	ante operam	suolo	parametri fisico-chimici	TITOLAZIONE	DM 13/09/1999 - Metodo I.1 + D.Lgs. 152/06, Parte IV, Titolo V, All. 2	DM 13/09/1999 SO n°185 GU n°248 21/10/1999 Met VII.3	DM 13/09/1999 SO n°185 GU n°248 21/10/1999 Met VII.3	suolo	Carbonio organico totale	7,5	% SS	-	% SS	settembre 2017	05/09/2017	08:30	Labo Consult srl	Dimms srl	
4	SUO10_02	SUO10_02b	17LA00064	SUO10	0,40	1,00	m	ante operam	suolo	parametri fisico-chimici	Spettrofotometro UV	DM 13/09/1999 - Metodo I.1 + D.Lgs. 152/06, Parte IV, Titolo V, All. 2	CNR IRSA 16 Q 64 Vol 3 1986	CNR IRSA 16 Q 64 Vol 3 1986	suolo	Cromo VI	< 2	mg/Kg SS	2	mg/Kg SS	settembre 2017	05/09/2017	08:30	Labo Consult srl	Dimms srl	
5	SUO10_02	SUO10_02b	17LA00064	SUO10	0,40	1,00	m	ante operam	suolo	parametri fisico-chimici	pHmetro	DM 13/09/1999 - Metodo I.1 + D.Lgs. 152/06, Parte IV, Titolo V, All. 2	CNR IRSA 1 Q 64 Vol 3 1985	CNR IRSA 1 Q 64 Vol 3 1985	suolo	pH	8,1	mg/Kg SS	-	mg/Kg SS	settembre 2017	05/09/2017	08:30	Labo Consult srl	Dimms srl	
6	SUO10_02	SUO10_02b	17LA00064	SUO10	0,40	1,00	m	ante operam	suolo	parametri fisico-chimici	Spettrofotometro ICP-OES	DM 13/09/1999 - Metodo I.1 + D.Lgs. 152/06, Parte IV, Titolo V, All. 2	Mineralizzazione digestore a microonde	LABO 09 Ed.09^ (2016)	suolo	Alluminio	13626	mg/Kg SS	-	mg/Kg SS	settembre 2017	05/09/2017	08:30	Labo Consult srl	Dimms srl	
7	SUO10_02	SUO10_02b	17LA00064	SUO10	0,40	1,00	m	ante operam	suolo	parametri fisico-chimici	Spettrofotometro ICP-OES	DM 13/09/1999 - Metodo I.1 + D.Lgs. 152/06, Parte IV, Titolo V, All. 2	Mineralizzazione digestore a microonde	LABO 09 Ed.09^ (2016)	suolo	Arsenico	< 4	mg/Kg SS	20	mg/Kg SS	settembre 2017	05/09/2017	08:30	Labo Consult srl	Dimms srl	
8	SUO10_02	SUO10_02b	17LA00064	SUO10	0,40	1,00	m	ante operam	suolo	parametri fisico-chimici	Spettrofotometro ICP-OES	DM 13/09/1999 - Metodo I.1 + D.Lgs. 152/06, Parte IV, Titolo V, All. 2	Mineralizzazione digestore a microonde	LABO 09 Ed.09^ (2016)	suolo	Cadmio	< 1	mg/Kg SS	2	mg/Kg SS	settembre 2017	05/09/2017	08:30	Labo Consult srl	Dimms srl	
9	SUO10_02	SUO10_02b	17LA00064	SUO10	0,40	1,00	m	ante operam	suolo	parametri fisico-chimici	Spettrofotometro UV	DM 13/09/1999 - Metodo I.1 + D.Lgs. 152/06, Parte IV, Titolo V, All. 2	CNR IRSA 16 Q 64 Vol 3 1986	CNR IRSA 16 Q 64 Vol 3 1986	suolo	Cromo totale	25	mg/Kg SS	150	mg/Kg SS	settembre 2017	05/09/2017	08:30	Labo Consult srl	Dimms srl	
10	SUO10_02	SUO10_02b	17LA00064	SUO10	0,40	1,00	m	ante operam	suolo	parametri fisico-chimici	Spettrofotometro ICP-OES	DM 13/09/1999 - Metodo I.1 + D.Lgs. 152/06, Parte IV, Titolo V, All. 2	Mineralizzazione digestore a microonde	LABO 09 Ed.09^ (2016)	suolo	Ferro	12754	mg/Kg SS	-	mg/Kg SS	settembre 2017	05/09/2017	08:30	Labo Consult srl	Dimms srl	
11	SUO10_02	SUO10_02b	17LA00064	SUO10	0,40	1,00	m	ante operam	suolo	parametri fisico-chimici	Spettrofotometro ICP-OES	DM 13/09/1999 - Metodo I.1 + D.Lgs. 152/06, Parte IV, Titolo V, All. 2	EPA 6010D 2014	EPA 6010D 2014	suolo	Mercurio	< 0.5	mg/Kg SS	1	mg/Kg SS	settembre 2017	05/09/2017	08:30	Labo Consult srl	Dimms srl	
12	SUO10_02	SUO10_02b	17LA00064	SUO10	0,40	1,00	m	ante operam	suolo	parametri fisico-chimici	Spettrofotometro ICP-OES	DM 13/09/1999 - Metodo I.1 + D.Lgs. 152/06, Parte IV, Titolo V, All. 2	Mineralizzazione digestore a microonde	LABO 09 Ed.09^ (2016)	suolo	Nichel	17,4	mg/Kg SS	120	mg/Kg SS	settembre 2017	05/09/2017	08:30	Labo Consult srl	Dimms srl	
13	SUO10_02	SUO10_02b	17LA00064	SUO10	0,40	1,00	m	ante operam	suolo	parametri fisico-chimici	Spettrofotometro ICP-OES	DM 13/09/1999 - Metodo I.1 + D.Lgs. 152/06, Parte IV, Titolo V, All. 2	Mineralizzazione digestore a microonde	LABO 09 Ed.09^ (2016)	suolo	Piombo	< 5	mg/Kg SS	100	mg/Kg SS	settembre 2017	05/09/2017	08:30	Labo Consult srl	Dimms srl	
14	SUO10_02	SUO10_02b	17LA00064	SUO10	0,40	1,00	m	ante operam	suolo	parametri fisico-chimici	Spettrofotometro ICP-OES	DM 13/09/1999 - Metodo I.1 + D.Lgs. 152/06, Parte IV, Titolo V, All. 2	Mineralizzazione digestore a microonde	LABO 09 Ed.09^ (2016)	suolo	Rame	9	mg/Kg SS	120	mg/Kg SS	settembre 2017	05/09/2017	08:30	Labo Consult srl	Dimms srl	
15	SUO10_02	SUO10_02b	17LA00064	SUO10	0,40	1,00	m	ante operam	suolo	parametri fisico-chimici	Spettrofotometro ICP-OES	DM 13/09/1999 - Metodo I.1 + D.Lgs. 152/06, Parte IV, Titolo V, All. 2	Mineralizzazione digestore a microonde	LABO 09 Ed.09^ (2016)	suolo	Vanadio	21,7	mg/Kg SS	90	mg/Kg SS	settembre 2017	05/09/2017	08:30	Labo Consult srl	Dimms srl	
16	SUO10_02	SUO10_02b	17LA00064	SUO10	0,40	1,00	m	ante operam	suolo	parametri fisico-chimici	Spettrofotometro ICP-OES	DM 13/09/1999 - Metodo I.1 + D.Lgs. 152/06, Parte IV, Titolo V, All. 2	Mineralizzazione digestore a microonde	LABO 09 Ed.09^ (2016)	suolo	Zinco	25	mg/Kg SS	150	mg/Kg SS	settembre 2017	05/09/2017	08:30	Labo Consult srl	Dimms srl	
17	SUO10_02	SUO10_02b	17LA00064	SUO10	0,40	1,00	m	ante operam	suolo	parametri fisico-chimici	Gascromatografo SPT	DM 13/09/1999 - Metodo I.1 + D.Lgs. 152/06, Parte IV, Titolo V, All. 2	LABO 10 Ed.06^ (2016)	LABO 10 Ed.06^ (2016)	suolo	Idrocarburi leggeri C<12	< 1	mg/Kg SS	10	mg/Kg SS	settembre 2017	05/09/2017	08:30	Labo Consult srl	Dimms srl	
18	SUO10_02	SUO10_02b	17LA00064	SUO10	0,40	1,00	m	ante operam	suolo	parametri fisico-chimici	Gascromatografo MS	DM 13/09/1999 - Metodo I.1 + D.Lgs. 152/06, Parte IV, Titolo V, All. 2	Estrazione solido liquido	LABO 11 Ed.06^ (2016)	suolo	Idrocarburi pesanti C>12	< 20	mg/Kg SS	50	mg/Kg SS	settembre 2017	05/09/2017	08:30	Labo Consult srl	Dimms srl	
19	SUO10_02	SUO10_02b	17LA00064	SUO10	0,40	1,00	m	ante operam	suolo	parametri fisico-chimici	Gascromatografo SPT	DM 13/09/1999 - Metodo I.1 + D.Lgs. 152/06, Parte IV, Titolo V, All. 2	LABO 10 Ed.06^ (2016)	LABO 10 Ed.06^ (2016)	suolo	Benzene	< 0.01	mg/Kg SS	0,1	mg/Kg SS	settembre 2017	05/09/2017	08:30	Labo Consult srl	Dimms srl	
20	SUO10_02	SUO10_02b	17LA00064	SUO10	0,40	1,00	m	ante operam	suolo	parametri fisico-chimici	Gascromatografo SPT	DM 13/09/1999 - Metodo I.1 + D.Lgs. 152/06, Parte IV, Titolo V, All. 2	LABO 10 Ed.06^ (2016)	LABO 10 Ed.06^ (2016)	suolo	Etilbenzene	< 0.01	mg/Kg SS	0,5	mg/Kg SS	settembre 2017	05/09/2017	08:30	Labo Consult srl	Dimms srl	
21	SUO10_02	SUO10_02b	17LA00064	SUO10	0,40	1,00	m	ante operam	suolo	parametri fisico-chimici	Gascromatografo SPT	DM 13/09/1999 - Metodo I.1 + D.Lgs. 152/06, Parte IV, Titolo V, All. 2	LABO 10 Ed.06^ (2016)	LABO 10 Ed.06^ (2016)	suolo	Xilene (o,m,p)	< 0.01	mg/Kg SS	0,5	mg/Kg SS	settembre 2017	05/09/2017	08:30	Labo Consult srl	Dimms srl	
22	SUO10_02	SUO10_02b	17LA00064	SUO10	0,40	1,00	m	ante operam	suolo	parametri fisico-chimici	Gascromatografo SPT	DM 13/09/1999 - Metodo I.1 + D.Lgs. 152/06, Parte IV, Titolo V, All. 2	LABO 10 Ed.06^ (2016)	LABO 10 Ed.06^ (2016)	suolo	Stirene	< 0.01	mg/Kg SS	0,5	mg/Kg SS	settembre 2017	05/09/2017	08:30	Labo Consult srl	Dimms srl	
23	SUO10_02	SUO10_02b	17LA00064	SUO10	0,40	1,00	m	ante operam	suolo	parametri fisico-chimici	Gascromatografo SPT	DM 13/09/1999 - Metodo I.1 + D.Lgs. 152/06, Parte IV, Titolo V, All. 2	LABO 10 Ed.06^ (2016)	LABO 10 Ed.06^ (2016)	suolo	Toluene	< 0.01	mg/Kg SS	0,5	mg/Kg SS	settembre 2017	05/09/2017	08:30	Labo Consult srl	Dimms srl	
24	SUO10_02	SUO10_02b	17LA00064	SUO10	0,40	1,00	m	ante operam	suolo	parametri fisico-chimici	Gascromatografo SPT	DM 13/09/1999 - Metodo I.1 + D.Lgs. 152/06, Parte IV, Titolo V, All. 2	LABO 10 Ed.06^ (2016)	LABO 10 Ed.06^ (2016)	suolo	Solventi organici aromatici	< 0.01	mg/Kg SS	1	mg/Kg SS	settembre 2017	05/09/2017	08:30	Labo Consult srl	Dimms srl	
25	SUO10_02	SUO10_02b	17LA00064	SUO10	0,40	1,00	m	ante operam	suolo	parametri fisico-chimici	Gascromatografo SPT	DM 13/09/1999 - Metodo I.1 + D.Lgs. 152/06, Parte IV, Titolo V, All. 2	LABO 10 Ed.06^ (2016)	LABO 10 Ed.06^ (2016)	suolo	Benzo (a) Antracene	< 0.01	mg/Kg SS	0,5	mg/Kg SS	settembre 2017	05/09/2017	08:30	Labo Consult srl	Dimms srl	
26	SUO10_02	SUO10_02b	17LA00064	SUO10	0,40	1,00	m	ante operam	suolo	parametri fisico-chimici	Gascromatografo MS	DM 13/09/1999 - Metodo I.1 + D.Lgs. 152/06, Parte IV, Titolo V, All. 2	Estrazione solido liquido	LABO 03 Ed 11^ (2016)	suolo	Benzo (a) Pirene	< 0.01	mg/Kg SS	0,1	mg/Kg SS	settembre 2017	05/09/2017	08:30	Labo Consult srl	Dimms srl	

CODICE RILIEVO SUO10_02 - Settembre 2017

CODICE CAMPIONE SUO10_02b

id.	Codice rilievo	Codice Campione	Codice rapporto di prova	Codice stazione	Profondità intervallo campionamento (min)	Profondità intervallo campionamento (max)	Unità misura profondità campionamento	fase di monitoraggio	componente monitorata	tipo rilievo/misura	strumentazione / attrezzatura	metodo / procedura campionamento	metodo preparazione campione (laboratorio)	metodo analisi campione	matrice ambientale	nome analita/parametro	valore analita/parametro	unità di misura analita/parametro	Soglia/limite di legge (dell'analita/parametro)	unità di misura soglia/limite di legge	campagna di monitoraggio	data (data prelievo campione)	ora (legale) prelievo campione	laboratorio	soggetto incaricato	note
27	SUO10_02	SUO10_02b	17LA00064	SUO10	0,40	1,00	m	ante operam	suolo	parametri fisico-chimici	Gascromatografo MS	DM 13/09/1999 - Metodo I.1 + D.Lgs. 152/06, Parte IV, Titolo V, All. 2	Estrazione solido liquido	LABO 03 Ed 11^ (2016)	suolo	Benzo (b) Fluorantene	< 0.01	mg/Kg SS	0,5	mg/Kg SS	settembre 2017	05/09/2017	08:30	Labo Consult srl	Dimms srl	
28	SUO10_02	SUO10_02b	17LA00064	SUO10	0,40	1,00	m	ante operam	suolo	parametri fisico-chimici	Gascromatografo MS	DM 13/09/1999 - Metodo I.1 + D.Lgs. 152/06, Parte IV, Titolo V, All. 2	Estrazione solido liquido	LABO 03 Ed 11^ (2016)	suolo	Benzo (k) Fluorantene	< 0.01	mg/Kg SS	0,5	mg/Kg SS	settembre 2017	05/09/2017	08:30	Labo Consult srl	Dimms srl	
29	SUO10_02	SUO10_02b	17LA00064	SUO10	0,40	1,00	m	ante operam	suolo	parametri fisico-chimici	Gascromatografo MS	DM 13/09/1999 - Metodo I.1 + D.Lgs. 152/06, Parte IV, Titolo V, All. 2	Estrazione solido liquido	LABO 03 Ed 11^ (2016)	suolo	Benzo (g,h,i) Perilene	< 0.01	mg/Kg SS	0,1	mg/Kg SS	settembre 2017	05/09/2017	08:30	Labo Consult srl	Dimms srl	
30	SUO10_02	SUO10_02b	17LA00064	SUO10	0,40	1,00	m	ante operam	suolo	parametri fisico-chimici	Gascromatografo MS	DM 13/09/1999 - Metodo I.1 + D.Lgs. 152/06, Parte IV, Titolo V, All. 2	Estrazione solido liquido	LABO 03 Ed 11^ (2016)	suolo	Crisene	< 0.01	mg/Kg SS	5	mg/Kg SS	settembre 2017	05/09/2017	08:30	Labo Consult srl	Dimms srl	
31	SUO10_02	SUO10_02b	17LA00064	SUO10	0,40	1,00	m	ante operam	suolo	parametri fisico-chimici	Gascromatografo MS	DM 13/09/1999 - Metodo I.1 + D.Lgs. 152/06, Parte IV, Titolo V, All. 2	Estrazione solido liquido	LABO 03 Ed 11^ (2016)	suolo	Dibenzo (a,e) Pirene	< 0.01	mg/Kg SS	0,1	mg/Kg SS	settembre 2017	05/09/2017	08:30	Labo Consult srl	Dimms srl	
32	SUO10_02	SUO10_02b	17LA00064	SUO10	0,40	1,00	m	ante operam	suolo	parametri fisico-chimici	Gascromatografo MS	DM 13/09/1999 - Metodo I.1 + D.Lgs. 152/06, Parte IV, Titolo V, All. 2	Estrazione solido liquido	LABO 03 Ed 11^ (2016)	suolo	Dibenzo (a,l) Pirene	< 0.01	mg/Kg SS	0,1	mg/Kg SS	settembre 2017	05/09/2017	08:30	Labo Consult srl	Dimms srl	
33	SUO10_02	SUO10_02b	17LA00064	SUO10	0,40	1,00	m	ante operam	suolo	parametri fisico-chimici	Gascromatografo MS	DM 13/09/1999 - Metodo I.1 + D.Lgs. 152/06, Parte IV, Titolo V, All. 2	Estrazione solido liquido	LABO 03 Ed 11^ (2016)	suolo	Dibenzo (a,i) Pirene	< 0.01	mg/Kg SS	0,1	mg/Kg SS	settembre 2017	05/09/2017	08:30	Labo Consult srl	Dimms srl	
34	SUO10_02	SUO10_02b	17LA00064	SUO10	0,40	1,00	m	ante operam	suolo	parametri fisico-chimici	Gascromatografo MS	DM 13/09/1999 - Metodo I.1 + D.Lgs. 152/06, Parte IV, Titolo V, All. 2	Estrazione solido liquido	LABO 03 Ed 11^ (2016)	suolo	Dibenzo (a,h) Pirene	< 0.01	mg/Kg SS	0,1	mg/Kg SS	settembre 2017	05/09/2017	08:30	Labo Consult srl	Dimms srl	
35	SUO10_02	SUO10_02b	17LA00064	SUO10	0,40	1,00	m	ante operam	suolo	parametri fisico-chimici	Gascromatografo MS	DM 13/09/1999 - Metodo I.1 + D.Lgs. 152/06, Parte IV, Titolo V, All. 2	Estrazione solido liquido	LABO 03 Ed 11^ (2016)	suolo	Sommatoria policiclici aromatici	< 0.01	mg/Kg SS	10	mg/Kg SS	settembre 2017	05/09/2017	08:30	Labo Consult srl	Dimms srl	
36	SUO10_02	SUO10_02b	17LA00064	SUO10	0,40	1,00	m	ante operam	suolo	parametri fisico-chimici	Gascromatografo MS	DM 13/09/1999 - Metodo I.1 + D.Lgs. 152/06, Parte IV, Titolo V, All. 2	Estrazione solido liquido	LABO 03 Ed 11^ (2016)	suolo	Dibenzo (a,h) Antracene	< 0.01	mg/Kg SS	0,1	mg/Kg SS	settembre 2017	05/09/2017	08:30	Labo Consult srl	Dimms srl	
37	SUO10_02	SUO10_02b	17LA00064	SUO10	0,40	1,00	m	ante operam	suolo	parametri fisico-chimici	Gascromatografo MS	DM 13/09/1999 - Metodo I.1 + D.Lgs. 152/06, Parte IV, Titolo V, All. 2	Estrazione solido liquido	LABO 03 Ed 11^ (2016)	suolo	Indeno (1,2,3,cd) Pirene	< 0.01	mg/Kg SS	0,1	mg/Kg SS	settembre 2017	05/09/2017	08:30	Labo Consult srl	Dimms srl	
38	SUO10_02	SUO10_02b	17LA00064	SUO10	0,40	1,00	m	ante operam	suolo	parametri fisico-chimici	Gascromatografo MS	DM 13/09/1999 - Metodo I.1 + D.Lgs. 152/06, Parte IV, Titolo V, All. 2	Estrazione solido liquido	LABO 03 Ed 11^ (2016)	suolo	Pirene	< 0.01	mg/Kg SS	5	mg/Kg SS	settembre 2017	05/09/2017	08:30	Labo Consult srl	Dimms srl	
39	SUO10_02	SUO10_02b	17LA00064	SUO10	0,40	1,00	m	ante operam	suolo	parametri fisico-chimici	Gascromatografo MS	DM 13/09/1999 - Metodo I.1 + D.Lgs. 152/06, Parte IV, Titolo V, All. 2	Estrazione solido liquido	LABO 03 Ed 11^ (2016)	suolo	Alaclor	< 0.01	mg/Kg SS	0,1	mg/Kg SS	settembre 2017	05/09/2017	08:30	Labo Consult srl	Dimms srl	
40	SUO10_02	SUO10_02b	17LA00064	SUO10	0,40	1,00	m	ante operam	suolo	parametri fisico-chimici	Gascromatografo MS	DM 13/09/1999 - Metodo I.1 + D.Lgs. 152/06, Parte IV, Titolo V, All. 2	Estrazione solido liquido	EPA 8270D 2014	suolo	Aldrin	< 0.01	mg/Kg SS	10	mg/Kg SS	settembre 2017	05/09/2017	08:30	Labo Consult srl	Dimms srl	
41	SUO10_02	SUO10_02b	17LA00064	SUO10	0,40	1,00	m	ante operam	suolo	parametri fisico-chimici	Gascromatografo MS	DM 13/09/1999 - Metodo I.1 + D.Lgs. 152/06, Parte IV, Titolo V, All. 2	Estrazione solido liquido	EPA 8270D 2014	suolo	Atrazina	< 0.01	mg/Kg SS	0,01	mg/Kg SS	settembre 2017	05/09/2017	08:30	Labo Consult srl	Dimms srl	
42	SUO10_02	SUO10_02b	17LA00064	SUO10	0,40	1,00	m	ante operam	suolo	parametri fisico-chimici	Gascromatografo MS	DM 13/09/1999 - Metodo I.1 + D.Lgs. 152/06, Parte IV, Titolo V, All. 2	Estrazione solido liquido	EPA 8270D 2014	suolo	alfa-Esaclorocicloesano	< 0.01	mg/Kg SS	0,01	mg/Kg SS	settembre 2017	05/09/2017	08:30	Labo Consult srl	Dimms srl	
43	SUO10_02	SUO10_02b	17LA00064	SUO10	0,40	1,00	m	ante operam	suolo	parametri fisico-chimici	Gascromatografo MS	DM 13/09/1999 - Metodo I.1 + D.Lgs. 152/06, Parte IV, Titolo V, All. 2	Estrazione solido liquido	EPA 8270D 2014	suolo	beta-Esaclorocicloesano	< 0.01	mg/Kg SS	0,01	mg/Kg SS	settembre 2017	05/09/2017	08:30	Labo Consult srl	Dimms srl	
44	SUO10_02	SUO10_02b	17LA00064	SUO10	0,40	1,00	m	ante operam	suolo	parametri fisico-chimici	Gascromatografo MS	DM 13/09/1999 - Metodo I.1 + D.Lgs. 152/06, Parte IV, Titolo V, All. 2	Estrazione solido liquido	EPA 8270D 2014	suolo	gamma-Esaclorocicloesano (Lindano)	< 0.01	mg/Kg SS	0,01	mg/Kg SS	settembre 2017	05/09/2017	08:30	Labo Consult srl	Dimms srl	
45	SUO10_02	SUO10_02b	17LA00064	SUO10	0,40	1,00	m	ante operam	suolo	parametri fisico-chimici	Gascromatografo MS	DM 13/09/1999 - Metodo I.1 + D.Lgs. 152/06, Parte IV, Titolo V, All. 2	Estrazione solido liquido	EPA 8270D 2014	suolo	Clordano	< 0.01	mg/Kg SS	0,01	mg/Kg SS	settembre 2017	05/09/2017	08:30	Labo Consult srl	Dimms srl	
46	SUO10_02	SUO10_02b	17LA00064	SUO10	0,40	1,00	m	ante operam	suolo	parametri fisico-chimici	Gascromatografo MS	DM 13/09/1999 - Metodo I.1 + D.Lgs. 152/06, Parte IV, Titolo V, All. 2	Estrazione solido liquido	EPA 8270D 2014	suolo	DDD, DDE, DDT	< 0.01	mg/Kg SS	0,01	mg/Kg SS	settembre 2017	05/09/2017	08:30	Labo Consult srl	Dimms srl	
47	SUO10_02	SUO10_02b	17LA00064	SUO10	0,40	1,00	m	ante operam	suolo	parametri fisico-chimici	Gascromatografo MS	DM 13/09/1999 - Metodo I.1 + D.Lgs. 152/06, Parte IV, Titolo V, All. 2	Estrazione solido liquido	EPA 8270D 2014	suolo	Dieldrin (mg/kgss)	< 0.01	mg/Kg SS	0,01	mg/Kg SS	settembre 2017	05/09/2017	08:30	Labo Consult srl	Dimms srl	
48	SUO10_02	SUO10_02b	17LA00064	SUO10	0,40	1,00	m	ante operam	suolo	parametri fisico-chimici	Gascromatografo MS	DM 13/09/1999 - Metodo I.1 + D.Lgs. 152/06, Parte IV, Titolo V, All. 2	Estrazione solido liquido	EPA 8270D 2014	suolo	Endrin	< 0.01	mg/Kg SS	0,01	mg/Kg SS	settembre 2017	05/09/2017	08:30	Labo Consult srl	Dimms srl	
49	SUO10_02	SUO10_02b	17LA00064	SUO10	0,40	1,00	m	ante operam	suolo	parametri fisico-chimici	Gascromatografo MS	DM 13/09/1999 - Metodo I.1 + D.Lgs. 152/06, Parte IV, Titolo V, All. 2	Estrazione solido liquido	LABO 04 Ed.08^ (2016)	suolo	PCB	< 0.01	mg/Kg SS	0,06	mg/Kg SS	settembre 2017	05/09/2017	08:30	Labo Consult srl	Dimms srl	

CODICE RILIEVO SUO10_02 - Settembre 2017

CODICE CAMPIONE SUO10_02c

id.	Codice rilievo	Codice Campione	Codice rapporto di prova	Codice stazione	Profondità intervallo campionamento (min)	Profondità intervallo campionamento (max)	Unità misura profondità campionamento	fase di monitoraggio	componente monitorata	tipo rilievo/misura	strumentazione / attrezzatura	metodo / procedura campionamento	metodo preparazione campione (laboratorio)	metodo analisi campione	matrice ambientale	nome analita/parametro	valore analita/parametro	unità di misura analita/parametro	Soglia/limite di legge (dell'analita/parametro)	unità di misura soglia/limite di legge	campagna di monitoraggio	data (data prelievo campione)	ora (legale) prelievo campione	laboratorio	soggetto incaricato	note
1	SUO10_02	SUO10_02c	17LA00065	SUO10	1,00	1,50	m	ante operam	suolo	parametri fisico-chimici	Stufa	DM 13/09/1999 - Metodo I.1 + D.Lgs. 152/06, Parte IV, Titolo V, All. 2	Setacciatura	CNR IRSA 2 Q 64 Vol 2 1984	suolo	Residuo a 105°C	89,1	%	-	%	settembre 2017	05/09/2017	08:30	Labo Consult srl	Dimms srl	
2	SUO10_02	SUO10_02c	17LA00065	SUO10	1,00	1,50	m	ante operam	suolo	parametri fisico-chimici	Setaccio	DM 13/09/1999 - Metodo I.1 + D.Lgs. 152/06, Parte IV, Titolo V, All. 2	Setacciatura	DM 13/09/1999 SO n°185 GU n°248 21/10/1999 Met II.1	suolo	Frazione inferiore a 2 mm	44,8	%	-	%	settembre 2017	05/09/2017	08:30	Labo Consult srl	Dimms srl	
3	SUO10_02	SUO10_02c	17LA00065	SUO10	1,00	1,50	m	ante operam	suolo	parametri fisico-chimici	TITOLAZIONE	DM 13/09/1999 - Metodo I.1 + D.Lgs. 152/06, Parte IV, Titolo V, All. 2	DM 13/09/1999 SO n°185 GU n°248 21/10/1999 Met VII.3	DM 13/09/1999 SO n°185 GU n°248 21/10/1999 Met VII.3	suolo	Carbonio organico totale	9,3	% SS	-	% SS	settembre 2017	05/09/2017	08:30	Labo Consult srl	Dimms srl	
4	SUO10_02	SUO10_02c	17LA00065	SUO10	1,00	1,50	m	ante operam	suolo	parametri fisico-chimici	Spettrofotometro UV	DM 13/09/1999 - Metodo I.1 + D.Lgs. 152/06, Parte IV, Titolo V, All. 2	CNR IRSA 16 Q 64 Vol 3 1986	CNR IRSA 16 Q 64 Vol 3 1986	suolo	Cromo VI	< 2	mg/Kg SS	2	mg/Kg SS	settembre 2017	05/09/2017	08:30	Labo Consult srl	Dimms srl	
5	SUO10_02	SUO10_02c	17LA00065	SUO10	1,00	1,50	m	ante operam	suolo	parametri fisico-chimici	pHmetro	DM 13/09/1999 - Metodo I.1 + D.Lgs. 152/06, Parte IV, Titolo V, All. 2	CNR IRSA 1 Q 64 Vol 3 1985	CNR IRSA 1 Q 64 Vol 3 1985	suolo	pH	8,8	mg/Kg SS	-	mg/Kg SS	settembre 2017	05/09/2017	08:30	Labo Consult srl	Dimms srl	
6	SUO10_02	SUO10_02c	17LA00065	SUO10	1,00	1,50	m	ante operam	suolo	parametri fisico-chimici	Spettrofotometro ICP-OES	DM 13/09/1999 - Metodo I.1 + D.Lgs. 152/06, Parte IV, Titolo V, All. 2	Mineralizzazione digestore a microonde	LABO 09 Ed.09^ (2016)	suolo	Alluminio	15770	mg/Kg SS	-	mg/Kg SS	settembre 2017	05/09/2017	08:30	Labo Consult srl	Dimms srl	
7	SUO10_02	SUO10_02c	17LA00065	SUO10	1,00	1,50	m	ante operam	suolo	parametri fisico-chimici	Spettrofotometro ICP-OES	DM 13/09/1999 - Metodo I.1 + D.Lgs. 152/06, Parte IV, Titolo V, All. 2	Mineralizzazione digestore a microonde	LABO 09 Ed.09^ (2016)	suolo	Arsenico	< 4	mg/Kg SS	20	mg/Kg SS	settembre 2017	05/09/2017	08:30	Labo Consult srl	Dimms srl	
8	SUO10_02	SUO10_02c	17LA00065	SUO10	1,00	1,50	m	ante operam	suolo	parametri fisico-chimici	Spettrofotometro ICP-OES	DM 13/09/1999 - Metodo I.1 + D.Lgs. 152/06, Parte IV, Titolo V, All. 2	Mineralizzazione digestore a microonde	LABO 09 Ed.09^ (2016)	suolo	Cadmio	< 1	mg/Kg SS	2	mg/Kg SS	settembre 2017	05/09/2017	08:30	Labo Consult srl	Dimms srl	
9	SUO10_02	SUO10_02c	17LA00065	SUO10	1,00	1,50	m	ante operam	suolo	parametri fisico-chimici	Spettrofotometro UV	DM 13/09/1999 - Metodo I.1 + D.Lgs. 152/06, Parte IV, Titolo V, All. 2	CNR IRSA 16 Q 64 Vol 3 1986	CNR IRSA 16 Q 64 Vol 3 1986	suolo	Cromo totale	30	mg/Kg SS	150	mg/Kg SS	settembre 2017	05/09/2017	08:30	Labo Consult srl	Dimms srl	
10	SUO10_02	SUO10_02c	17LA00065	SUO10	1,00	1,50	m	ante operam	suolo	parametri fisico-chimici	Spettrofotometro ICP-OES	DM 13/09/1999 - Metodo I.1 + D.Lgs. 152/06, Parte IV, Titolo V, All. 2	Mineralizzazione digestore a microonde	LABO 09 Ed.09^ (2016)	suolo	Ferro	14659	mg/Kg SS	-	mg/Kg SS	settembre 2017	05/09/2017	08:30	Labo Consult srl	Dimms srl	
11	SUO10_02	SUO10_02c	17LA00065	SUO10	1,00	1,50	m	ante operam	suolo	parametri fisico-chimici	Spettrofotometro ICP-OES	DM 13/09/1999 - Metodo I.1 + D.Lgs. 152/06, Parte IV, Titolo V, All. 2	EPA 6010D 2014	EPA 6010D 2014	suolo	Mercurio	< 0.5	mg/Kg SS	1	mg/Kg SS	settembre 2017	05/09/2017	08:30	Labo Consult srl	Dimms srl	
12	SUO10_02	SUO10_02c	17LA00065	SUO10	1,00	1,50	m	ante operam	suolo	parametri fisico-chimici	Spettrofotometro ICP-OES	DM 13/09/1999 - Metodo I.1 + D.Lgs. 152/06, Parte IV, Titolo V, All. 2	Mineralizzazione digestore a microonde	LABO 09 Ed.09^ (2016)	suolo	Nichel	20,8	mg/Kg SS	120	mg/Kg SS	settembre 2017	05/09/2017	08:30	Labo Consult srl	Dimms srl	
13	SUO10_02	SUO10_02c	17LA00065	SUO10	1,00	1,50	m	ante operam	suolo	parametri fisico-chimici	Spettrofotometro ICP-OES	DM 13/09/1999 - Metodo I.1 + D.Lgs. 152/06, Parte IV, Titolo V, All. 2	Mineralizzazione digestore a microonde	LABO 09 Ed.09^ (2016)	suolo	Piombo	< 5	mg/Kg SS	100	mg/Kg SS	settembre 2017	05/09/2017	08:30	Labo Consult srl	Dimms srl	
14	SUO10_02	SUO10_02c	17LA00065	SUO10	1,00	1,50	m	ante operam	suolo	parametri fisico-chimici	Spettrofotometro ICP-OES	DM 13/09/1999 - Metodo I.1 + D.Lgs. 152/06, Parte IV, Titolo V, All. 2	Mineralizzazione digestore a microonde	LABO 09 Ed.09^ (2016)	suolo	Rame	10,8	mg/Kg SS	120	mg/Kg SS	settembre 2017	05/09/2017	08:30	Labo Consult srl	Dimms srl	
15	SUO10_02	SUO10_02c	17LA00065	SUO10	1,00	1,50	m	ante operam	suolo	parametri fisico-chimici	Spettrofotometro ICP-OES	DM 13/09/1999 - Metodo I.1 + D.Lgs. 152/06, Parte IV, Titolo V, All. 2	Mineralizzazione digestore a microonde	LABO 09 Ed.09^ (2016)	suolo	Vanadio	26	mg/Kg SS	90	mg/Kg SS	settembre 2017	05/09/2017	08:30	Labo Consult srl	Dimms srl	
16	SUO10_02	SUO10_02c	17LA00065	SUO10	1,00	1,50	m	ante operam	suolo	parametri fisico-chimici	Spettrofotometro ICP-OES	DM 13/09/1999 - Metodo I.1 + D.Lgs. 152/06, Parte IV, Titolo V, All. 2	Mineralizzazione digestore a microonde	LABO 09 Ed.09^ (2016)	suolo	Zinco	30	mg/Kg SS	150	mg/Kg SS	settembre 2017	05/09/2017	08:30	Labo Consult srl	Dimms srl	
17	SUO10_02	SUO10_02c	17LA00065	SUO10	1,00	1,50	m	ante operam	suolo	parametri fisico-chimici	Gascromatografo SPT	DM 13/09/1999 - Metodo I.1 + D.Lgs. 152/06, Parte IV, Titolo V, All. 2	LABO 10 Ed.06^ (2016)	LABO 10 Ed.06^ (2016)	suolo	Idrocarburi leggeri C<12	< 1	mg/Kg SS	10	mg/Kg SS	settembre 2017	05/09/2017	08:30	Labo Consult srl	Dimms srl	
18	SUO10_02	SUO10_02c	17LA00065	SUO10	1,00	1,50	m	ante operam	suolo	parametri fisico-chimici	Gascromatografo MS	DM 13/09/1999 - Metodo I.1 + D.Lgs. 152/06, Parte IV, Titolo V, All. 2	Estrazione solido liquido	LABO 11 Ed.06^ (2016)	suolo	Idrocarburi pesanti C>12	< 20	mg/Kg SS	50	mg/Kg SS	settembre 2017	05/09/2017	08:30	Labo Consult srl	Dimms srl	
19	SUO10_02	SUO10_02c	17LA00065	SUO10	1,00	1,50	m	ante operam	suolo	parametri fisico-chimici	Gascromatografo SPT	DM 13/09/1999 - Metodo I.1 + D.Lgs. 152/06, Parte IV, Titolo V, All. 2	LABO 10 Ed.06^ (2016)	LABO 10 Ed.06^ (2016)	suolo	Benzene	< 0.01	mg/Kg SS	0,1	mg/Kg SS	settembre 2017	05/09/2017	08:30	Labo Consult srl	Dimms srl	
20	SUO10_02	SUO10_02c	17LA00065	SUO10	1,00	1,50	m	ante operam	suolo	parametri fisico-chimici	Gascromatografo SPT	DM 13/09/1999 - Metodo I.1 + D.Lgs. 152/06, Parte IV, Titolo V, All. 2	LABO 10 Ed.06^ (2016)	LABO 10 Ed.06^ (2016)	suolo	Etilbenzene	< 0.01	mg/Kg SS	0,5	mg/Kg SS	settembre 2017	05/09/2017	08:30	Labo Consult srl	Dimms srl	
21	SUO10_02	SUO10_02c	17LA00065	SUO10	1,00	1,50	m	ante operam	suolo	parametri fisico-chimici	Gascromatografo SPT	DM 13/09/1999 - Metodo I.1 + D.Lgs. 152/06, Parte IV, Titolo V, All. 2	LABO 10 Ed.06^ (2016)	LABO 10 Ed.06^ (2016)	suolo	Xilene (o,m,p)	< 0.01	mg/Kg SS	0,5	mg/Kg SS	settembre 2017	05/09/2017	08:30	Labo Consult srl	Dimms srl	
22	SUO10_02	SUO10_02c	17LA00065	SUO10	1,00	1,50	m	ante operam	suolo	parametri fisico-chimici	Gascromatografo SPT	DM 13/09/1999 - Metodo I.1 + D.Lgs. 152/06, Parte IV, Titolo V, All. 2	LABO 10 Ed.06^ (2016)	LABO 10 Ed.06^ (2016)	suolo	Stirene	< 0.01	mg/Kg SS	0,5	mg/Kg SS	settembre 2017	05/09/2017	08:30	Labo Consult srl	Dimms srl	
23	SUO10_02	SUO10_02c	17LA00065	SUO10	1,00	1,50	m	ante operam	suolo	parametri fisico-chimici	Gascromatografo SPT	DM 13/09/1999 - Metodo I.1 + D.Lgs. 152/06, Parte IV, Titolo V, All. 2	LABO 10 Ed.06^ (2016)	LABO 10 Ed.06^ (2016)	suolo	Toluene	< 0.01	mg/Kg SS	0,5	mg/Kg SS	settembre 2017	05/09/2017	08:30	Labo Consult srl	Dimms srl	
24	SUO10_02	SUO10_02c	17LA00065	SUO10	1,00	1,50	m	ante operam	suolo	parametri fisico-chimici	Gascromatografo SPT	DM 13/09/1999 - Metodo I.1 + D.Lgs. 152/06, Parte IV, Titolo V, All. 2	LABO 10 Ed.06^ (2016)	LABO 10 Ed.06^ (2016)	suolo	Solventi organici aromatici	< 0.01	mg/Kg SS	1	mg/Kg SS	settembre 2017	05/09/2017	08:30	Labo Consult srl	Dimms srl	
25	SUO10_02	SUO10_02c	17LA00065	SUO10	1,00	1,50	m	ante operam	suolo	parametri fisico-chimici	Gascromatografo SPT	DM 13/09/1999 - Metodo I.1 + D.Lgs. 152/06, Parte IV, Titolo V, All. 2	LABO 10 Ed.06^ (2016)	LABO 10 Ed.06^ (2016)	suolo	Benzo (a) Antracene	< 0.01	mg/Kg SS	0,5	mg/Kg SS	settembre 2017	05/09/2017	08:30	Labo Consult srl	Dimms srl	
26	SUO10_02	SUO10_02c	17LA00065	SUO10	1,00	1,50	m	ante operam	suolo	parametri fisico-chimici	Gascromatografo MS	DM 13/09/1999 - Metodo I.1 + D.Lgs. 152/06, Parte IV, Titolo V, All. 2	Estrazione solido liquido	LABO 03 Ed 11^ (2016)	suolo	Benzo (a) Pirene	< 0.01	mg/Kg SS	0,1	mg/Kg SS	settembre 2017	05/09/2017	08:30	Labo Consult srl	Dimms srl	

CODICE RILIEVO SUO10_02 - Settembre 2017

CODICE CAMPIONE SUO10_02c

id.	Codice rilievo	Codice Campione	Codice rapporto di prova	Codice stazione	Profondità intervallo campionamento (min)	Profondità intervallo campionamento (max)	Unità misura profondità campionamento	fase di monitoraggio	componente monitorata	tipo rilievo/misura	strumentazione / attrezzatura	metodo / procedura campionamento	metodo preparazione campione (laboratorio)	metodo analisi campione	matrice ambientale	nome analita/parametro	valore analita/parametro	unità di misura analita/parametro	Soglia/limite di legge (dell'analita/parametro)	unità di misura soglia/limite di legge	campagna di monitoraggio	data (data prelievo campione)	ora (legale) prelievo campione	laboratorio	soggetto incaricato	note
27	SUO10_02	SUO10_02c	17LA00065	SUO10	1,00	1,50	m	ante operam	suolo	parametri fisico-chimici	Gascromatografo MS	DM 13/09/1999 - Metodo I.1 + D.Lgs. 152/06, Parte IV, Titolo V, All. 2	Estrazione solido liquido	LABO 03 Ed 11^ (2016)	suolo	Benzo (b) Fluorantene	< 0.01	mg/Kg SS	0,5	mg/Kg SS	settembre 2017	05/09/2017	08:30	Labo Consult srl	Dimms srl	
28	SUO10_02	SUO10_02c	17LA00065	SUO10	1,00	1,50	m	ante operam	suolo	parametri fisico-chimici	Gascromatografo MS	DM 13/09/1999 - Metodo I.1 + D.Lgs. 152/06, Parte IV, Titolo V, All. 2	Estrazione solido liquido	LABO 03 Ed 11^ (2016)	suolo	Benzo (k) Fluorantene	< 0.01	mg/Kg SS	0,5	mg/Kg SS	settembre 2017	05/09/2017	08:30	Labo Consult srl	Dimms srl	
29	SUO10_02	SUO10_02c	17LA00065	SUO10	1,00	1,50	m	ante operam	suolo	parametri fisico-chimici	Gascromatografo MS	DM 13/09/1999 - Metodo I.1 + D.Lgs. 152/06, Parte IV, Titolo V, All. 2	Estrazione solido liquido	LABO 03 Ed 11^ (2016)	suolo	Benzo (g,h,i) Perilene	< 0.01	mg/Kg SS	0,1	mg/Kg SS	settembre 2017	05/09/2017	08:30	Labo Consult srl	Dimms srl	
30	SUO10_02	SUO10_02c	17LA00065	SUO10	1,00	1,50	m	ante operam	suolo	parametri fisico-chimici	Gascromatografo MS	DM 13/09/1999 - Metodo I.1 + D.Lgs. 152/06, Parte IV, Titolo V, All. 2	Estrazione solido liquido	LABO 03 Ed 11^ (2016)	suolo	Crisene	< 0.01	mg/Kg SS	5	mg/Kg SS	settembre 2017	05/09/2017	08:30	Labo Consult srl	Dimms srl	
31	SUO10_02	SUO10_02c	17LA00065	SUO10	1,00	1,50	m	ante operam	suolo	parametri fisico-chimici	Gascromatografo MS	DM 13/09/1999 - Metodo I.1 + D.Lgs. 152/06, Parte IV, Titolo V, All. 2	Estrazione solido liquido	LABO 03 Ed 11^ (2016)	suolo	Dibenzo (a,e) Pirene	< 0.01	mg/Kg SS	0,1	mg/Kg SS	settembre 2017	05/09/2017	08:30	Labo Consult srl	Dimms srl	
32	SUO10_02	SUO10_02c	17LA00065	SUO10	1,00	1,50	m	ante operam	suolo	parametri fisico-chimici	Gascromatografo MS	DM 13/09/1999 - Metodo I.1 + D.Lgs. 152/06, Parte IV, Titolo V, All. 2	Estrazione solido liquido	LABO 03 Ed 11^ (2016)	suolo	Dibenzo (a,l) Pirene	< 0.01	mg/Kg SS	0,1	mg/Kg SS	settembre 2017	05/09/2017	08:30	Labo Consult srl	Dimms srl	
33	SUO10_02	SUO10_02c	17LA00065	SUO10	1,00	1,50	m	ante operam	suolo	parametri fisico-chimici	Gascromatografo MS	DM 13/09/1999 - Metodo I.1 + D.Lgs. 152/06, Parte IV, Titolo V, All. 2	Estrazione solido liquido	LABO 03 Ed 11^ (2016)	suolo	Dibenzo (a,i) Pirene	< 0.01	mg/Kg SS	0,1	mg/Kg SS	settembre 2017	05/09/2017	08:30	Labo Consult srl	Dimms srl	
34	SUO10_02	SUO10_02c	17LA00065	SUO10	1,00	1,50	m	ante operam	suolo	parametri fisico-chimici	Gascromatografo MS	DM 13/09/1999 - Metodo I.1 + D.Lgs. 152/06, Parte IV, Titolo V, All. 2	Estrazione solido liquido	LABO 03 Ed 11^ (2016)	suolo	Dibenzo (a,h) Pirene	< 0.01	mg/Kg SS	0,1	mg/Kg SS	settembre 2017	05/09/2017	08:30	Labo Consult srl	Dimms srl	
35	SUO10_02	SUO10_02c	17LA00065	SUO10	1,00	1,50	m	ante operam	suolo	parametri fisico-chimici	Gascromatografo MS	DM 13/09/1999 - Metodo I.1 + D.Lgs. 152/06, Parte IV, Titolo V, All. 2	Estrazione solido liquido	LABO 03 Ed 11^ (2016)	suolo	Sommatoria policiclici aromatici	< 0.01	mg/Kg SS	10	mg/Kg SS	settembre 2017	05/09/2017	08:30	Labo Consult srl	Dimms srl	
36	SUO10_02	SUO10_02c	17LA00065	SUO10	1,00	1,50	m	ante operam	suolo	parametri fisico-chimici	Gascromatografo MS	DM 13/09/1999 - Metodo I.1 + D.Lgs. 152/06, Parte IV, Titolo V, All. 2	Estrazione solido liquido	LABO 03 Ed 11^ (2016)	suolo	Dibenzo (a,h) Antracene	< 0.01	mg/Kg SS	0,1	mg/Kg SS	settembre 2017	05/09/2017	08:30	Labo Consult srl	Dimms srl	
37	SUO10_02	SUO10_02c	17LA00065	SUO10	1,00	1,50	m	ante operam	suolo	parametri fisico-chimici	Gascromatografo MS	DM 13/09/1999 - Metodo I.1 + D.Lgs. 152/06, Parte IV, Titolo V, All. 2	Estrazione solido liquido	LABO 03 Ed 11^ (2016)	suolo	Indeno (1,2,3,cd) Pirene	< 0.01	mg/Kg SS	0,1	mg/Kg SS	settembre 2017	05/09/2017	08:30	Labo Consult srl	Dimms srl	
38	SUO10_02	SUO10_02c	17LA00065	SUO10	1,00	1,50	m	ante operam	suolo	parametri fisico-chimici	Gascromatografo MS	DM 13/09/1999 - Metodo I.1 + D.Lgs. 152/06, Parte IV, Titolo V, All. 2	Estrazione solido liquido	LABO 03 Ed 11^ (2016)	suolo	Pirene	< 0.01	mg/Kg SS	5	mg/Kg SS	settembre 2017	05/09/2017	08:30	Labo Consult srl	Dimms srl	
39	SUO10_02	SUO10_02c	17LA00065	SUO10	1,00	1,50	m	ante operam	suolo	parametri fisico-chimici	Gascromatografo MS	DM 13/09/1999 - Metodo I.1 + D.Lgs. 152/06, Parte IV, Titolo V, All. 2	Estrazione solido liquido	LABO 03 Ed 11^ (2016)	suolo	Alaclor	< 0.01	mg/Kg SS	0,1	mg/Kg SS	settembre 2017	05/09/2017	08:30	Labo Consult srl	Dimms srl	
40	SUO10_02	SUO10_02c	17LA00065	SUO10	1,00	1,50	m	ante operam	suolo	parametri fisico-chimici	Gascromatografo MS	DM 13/09/1999 - Metodo I.1 + D.Lgs. 152/06, Parte IV, Titolo V, All. 2	Estrazione solido liquido	EPA 8270D 2014	suolo	Aldrin	< 0.01	mg/Kg SS	10	mg/Kg SS	settembre 2017	05/09/2017	08:30	Labo Consult srl	Dimms srl	
41	SUO10_02	SUO10_02c	17LA00065	SUO10	1,00	1,50	m	ante operam	suolo	parametri fisico-chimici	Gascromatografo MS	DM 13/09/1999 - Metodo I.1 + D.Lgs. 152/06, Parte IV, Titolo V, All. 2	Estrazione solido liquido	EPA 8270D 2014	suolo	Atrazina	< 0.01	mg/Kg SS	0,01	mg/Kg SS	settembre 2017	05/09/2017	08:30	Labo Consult srl	Dimms srl	
42	SUO10_02	SUO10_02c	17LA00065	SUO10	1,00	1,50	m	ante operam	suolo	parametri fisico-chimici	Gascromatografo MS	DM 13/09/1999 - Metodo I.1 + D.Lgs. 152/06, Parte IV, Titolo V, All. 2	Estrazione solido liquido	EPA 8270D 2014	suolo	alfa-Esaclorocicloesano	< 0.01	mg/Kg SS	0,01	mg/Kg SS	settembre 2017	05/09/2017	08:30	Labo Consult srl	Dimms srl	
43	SUO10_02	SUO10_02c	17LA00065	SUO10	1,00	1,50	m	ante operam	suolo	parametri fisico-chimici	Gascromatografo MS	DM 13/09/1999 - Metodo I.1 + D.Lgs. 152/06, Parte IV, Titolo V, All. 2	Estrazione solido liquido	EPA 8270D 2014	suolo	beta-Esaclorocicloesano	< 0.01	mg/Kg SS	0,01	mg/Kg SS	settembre 2017	05/09/2017	08:30	Labo Consult srl	Dimms srl	
44	SUO10_02	SUO10_02c	17LA00065	SUO10	1,00	1,50	m	ante operam	suolo	parametri fisico-chimici	Gascromatografo MS	DM 13/09/1999 - Metodo I.1 + D.Lgs. 152/06, Parte IV, Titolo V, All. 2	Estrazione solido liquido	EPA 8270D 2014	suolo	gamma-Esaclorocicloesano (Lindano)	< 0.01	mg/Kg SS	0,01	mg/Kg SS	settembre 2017	05/09/2017	08:30	Labo Consult srl	Dimms srl	
45	SUO10_02	SUO10_02c	17LA00065	SUO10	1,00	1,50	m	ante operam	suolo	parametri fisico-chimici	Gascromatografo MS	DM 13/09/1999 - Metodo I.1 + D.Lgs. 152/06, Parte IV, Titolo V, All. 2	Estrazione solido liquido	EPA 8270D 2014	suolo	Clordano	< 0.01	mg/Kg SS	0,01	mg/Kg SS	settembre 2017	05/09/2017	08:30	Labo Consult srl	Dimms srl	
46	SUO10_02	SUO10_02c	17LA00065	SUO10	1,00	1,50	m	ante operam	suolo	parametri fisico-chimici	Gascromatografo MS	DM 13/09/1999 - Metodo I.1 + D.Lgs. 152/06, Parte IV, Titolo V, All. 2	Estrazione solido liquido	EPA 8270D 2014	suolo	DDD, DDE, DDT	< 0.01	mg/Kg SS	0,01	mg/Kg SS	settembre 2017	05/09/2017	08:30	Labo Consult srl	Dimms srl	
47	SUO10_02	SUO10_02c	17LA00065	SUO10	1,00	1,50	m	ante operam	suolo	parametri fisico-chimici	Gascromatografo MS	DM 13/09/1999 - Metodo I.1 + D.Lgs. 152/06, Parte IV, Titolo V, All. 2	Estrazione solido liquido	EPA 8270D 2014	suolo	Dieldrin (mg/kgss)	< 0.01	mg/Kg SS	0,01	mg/Kg SS	settembre 2017	05/09/2017	08:30	Labo Consult srl	Dimms srl	
48	SUO10_02	SUO10_02c	17LA00065	SUO10	1,00	1,50	m	ante operam	suolo	parametri fisico-chimici	Gascromatografo MS	DM 13/09/1999 - Metodo I.1 + D.Lgs. 152/06, Parte IV, Titolo V, All. 2	Estrazione solido liquido	EPA 8270D 2014	suolo	Endrin	< 0.01	mg/Kg SS	0,01	mg/Kg SS	settembre 2017	05/09/2017	08:30	Labo Consult srl	Dimms srl	
49	SUO10_02	SUO10_02c	17LA00065	SUO10	1,00	1,50	m	ante operam	suolo	parametri fisico-chimici	Gascromatografo MS	DM 13/09/1999 - Metodo I.1 + D.Lgs. 152/06, Parte IV, Titolo V, All. 2	Estrazione solido liquido	LABO 04 Ed.08^ (2016)	suolo	PCB	< 0.01	mg/Kg SS	0,06	mg/Kg SS	settembre 2017	05/09/2017	08:30	Labo Consult srl	Dimms srl	

CODICE RILIEVO SUO11_02 - Settembre 2017

CODICE CAMPIONE SUO11_02a

id.	Codice rilievo	Codice Campione	Codice rapporto di prova	Codice stazione	Profondità intervallo campionamento (min)	Profondità intervallo campionamento (max)	Unità misura profondità campionamento	fase di monitoraggio	componente monitorata	tipo rilievo/misura	strumentazione / attrezzatura	metodo / procedura campionamento	metodo preparazione campione (laboratorio)	metodo analisi campione	matrice ambientale	nome analita/parametro	valore analita/parametro	unità di misura analita/parametro	Soglia/limite di legge (dell'analita/parametro)	unità di misura soglia/limite di legge	campagna di monitoraggio	data (data prelievo campione)	ora (legale) prelievo campione	laboratorio	soggetto incaricato	note
1	SUO11_02	SUO11_02a	17LA00066	SUO11	0,00	0,40	m	ante operam	suolo	parametri fisico-chimici	Stufa	DM 13/09/1999 - Metodo I.1 + D.Lgs. 152/06, Parte IV, Titolo V, All. 2	Setacciatura	CNR IRSA 2 Q 64 Vol 2 1984	suolo	Residuo a 105°C	90,1	%	-	%	settembre 2017	05/09/2017	08:30	Labo Consult srl	Dimms srl	
2	SUO11_02	SUO00_02a	17LA00066	SUO11	0,00	0,40	m	ante operam	suolo	parametri fisico-chimici	Setaccio	DM 13/09/1999 - Metodo I.1 + D.Lgs. 152/06, Parte IV, Titolo V, All. 2	Setacciatura	DM 13/09/1999 SO n°185 GU n°248 21/10/1999 Met II.1	suolo	Frazione inferiore a 2 mm	41,8	%	-	%	settembre 2017	05/09/2017	08:30	Labo Consult srl	Dimms srl	
3	SUO11_02	SUO11_02a	17LA00066	SUO11	0,00	0,40	m	ante operam	suolo	parametri fisico-chimici	TITOLAZIONE	DM 13/09/1999 - Metodo I.1 + D.Lgs. 152/06, Parte IV, Titolo V, All. 2	DM 13/09/1999 SO n°185 GU n°248 21/10/1999 Met VII.3	DM 13/09/1999 SO n°185 GU n°248 21/10/1999 Met VII.3	suolo	Carbonio organico totale	27,4	% SS	-	% SS	settembre 2017	05/09/2017	08:30	Labo Consult srl	Dimms srl	
4	SUO11_02	SUO00_02a	17LA00066	SUO11	0,00	0,40	m	ante operam	suolo	parametri fisico-chimici	Spettrofotometro UV	DM 13/09/1999 - Metodo I.1 + D.Lgs. 152/06, Parte IV, Titolo V, All. 2	CNR IRSA 16 Q 64 Vol 3 1986	CNR IRSA 16 Q 64 Vol 3 1986	suolo	Cromo VI	< 2	mg/Kg SS	2	mg/Kg SS	settembre 2017	05/09/2017	08:30	Labo Consult srl	Dimms srl	
5	SUO11_02	SUO11_02a	17LA00066	SUO11	0,00	0,40	m	ante operam	suolo	parametri fisico-chimici	pHmetro	DM 13/09/1999 - Metodo I.1 + D.Lgs. 152/06, Parte IV, Titolo V, All. 2	CNR IRSA 1 Q 64 Vol 3 1985	CNR IRSA 1 Q 64 Vol 3 1985	suolo	pH	8,7	mg/Kg SS	-	mg/Kg SS	settembre 2017	05/09/2017	08:30	Labo Consult srl	Dimms srl	
6	SUO11_02	SUO00_02a	17LA00066	SUO11	0,00	0,40	m	ante operam	suolo	parametri fisico-chimici	Spettrofotometro ICP-OES	DM 13/09/1999 - Metodo I.1 + D.Lgs. 152/06, Parte IV, Titolo V, All. 2	Mineralizzazione digestore a microonde	LABO 09 Ed.09^ (2016)	suolo	Alluminio	23910	mg/Kg SS	-	mg/Kg SS	settembre 2017	05/09/2017	08:30	Labo Consult srl	Dimms srl	
7	SUO11_02	SUO11_02a	17LA00066	SUO11	0,00	0,40	m	ante operam	suolo	parametri fisico-chimici	Spettrofotometro ICP-OES	DM 13/09/1999 - Metodo I.1 + D.Lgs. 152/06, Parte IV, Titolo V, All. 2	Mineralizzazione digestore a microonde	LABO 09 Ed.09^ (2016)	suolo	Arsenico	< 4	mg/Kg SS	20	mg/Kg SS	settembre 2017	05/09/2017	08:30	Labo Consult srl	Dimms srl	
8	SUO11_02	SUO00_02a	17LA00066	SUO11	0,00	0,40	m	ante operam	suolo	parametri fisico-chimici	Spettrofotometro ICP-OES	DM 13/09/1999 - Metodo I.1 + D.Lgs. 152/06, Parte IV, Titolo V, All. 2	Mineralizzazione digestore a microonde	LABO 09 Ed.09^ (2016)	suolo	Cadmio	< 1	mg/Kg SS	2	mg/Kg SS	settembre 2017	05/09/2017	08:30	Labo Consult srl	Dimms srl	
9	SUO11_02	SUO11_02a	17LA00066	SUO11	0,00	0,40	m	ante operam	suolo	parametri fisico-chimici	Spettrofotometro UV	DM 13/09/1999 - Metodo I.1 + D.Lgs. 152/06, Parte IV, Titolo V, All. 2	CNR IRSA 16 Q 64 Vol 3 1986	CNR IRSA 16 Q 64 Vol 3 1986	suolo	Cromo totale	22,4	mg/Kg SS	150	mg/Kg SS	settembre 2017	05/09/2017	08:30	Labo Consult srl	Dimms srl	
10	SUO11_02	SUO00_02a	17LA00066	SUO11	0,00	0,40	m	ante operam	suolo	parametri fisico-chimici	Spettrofotometro ICP-OES	DM 13/09/1999 - Metodo I.1 + D.Lgs. 152/06, Parte IV, Titolo V, All. 2	Mineralizzazione digestore a microonde	LABO 09 Ed.09^ (2016)	suolo	Ferro	26518	mg/Kg SS	-	mg/Kg SS	settembre 2017	05/09/2017	08:30	Labo Consult srl	Dimms srl	
11	SUO11_02	SUO11_02a	17LA00066	SUO11	0,00	0,40	m	ante operam	suolo	parametri fisico-chimici	Spettrofotometro ICP-OES	DM 13/09/1999 - Metodo I.1 + D.Lgs. 152/06, Parte IV, Titolo V, All. 2	EPA 6010D 2014	EPA 6010D 2014	suolo	Mercurio	< 0.5	mg/Kg SS	1	mg/Kg SS	settembre 2017	05/09/2017	08:30	Labo Consult srl	Dimms srl	
12	SUO11_02	SUO00_02a	17LA00066	SUO11	0,00	0,40	m	ante operam	suolo	parametri fisico-chimici	Spettrofotometro ICP-OES	DM 13/09/1999 - Metodo I.1 + D.Lgs. 152/06, Parte IV, Titolo V, All. 2	Mineralizzazione digestore a microonde	LABO 09 Ed.09^ (2016)	suolo	Nichel	15,7	mg/Kg SS	120	mg/Kg SS	settembre 2017	05/09/2017	08:30	Labo Consult srl	Dimms srl	
13	SUO11_02	SUO11_02a	17LA00066	SUO11	0,00	0,40	m	ante operam	suolo	parametri fisico-chimici	Spettrofotometro ICP-OES	DM 13/09/1999 - Metodo I.1 + D.Lgs. 152/06, Parte IV, Titolo V, All. 2	Mineralizzazione digestore a microonde	LABO 09 Ed.09^ (2016)	suolo	Piombo	< 5	mg/Kg SS	100	mg/Kg SS	settembre 2017	05/09/2017	08:30	Labo Consult srl	Dimms srl	
14	SUO11_02	SUO00_02a	17LA00066	SUO11	0,00	0,40	m	ante operam	suolo	parametri fisico-chimici	Spettrofotometro ICP-OES	DM 13/09/1999 - Metodo I.1 + D.Lgs. 152/06, Parte IV, Titolo V, All. 2	Mineralizzazione digestore a microonde	LABO 09 Ed.09^ (2016)	suolo	Rame	9	mg/Kg SS	120	mg/Kg SS	settembre 2017	05/09/2017	08:30	Labo Consult srl	Dimms srl	
15	SUO11_02	SUO11_02a	17LA00066	SUO11	0,00	0,40	m	ante operam	suolo	parametri fisico-chimici	Spettrofotometro ICP-OES	DM 13/09/1999 - Metodo I.1 + D.Lgs. 152/06, Parte IV, Titolo V, All. 2	Mineralizzazione digestore a microonde	LABO 09 Ed.09^ (2016)	suolo	Vanadio	20,7	mg/Kg SS	90	mg/Kg SS	settembre 2017	05/09/2017	08:30	Labo Consult srl	Dimms srl	
16	SUO11_02	SUO00_02a	17LA00066	SUO11	0,00	0,40	m	ante operam	suolo	parametri fisico-chimici	Spettrofotometro ICP-OES	DM 13/09/1999 - Metodo I.1 + D.Lgs. 152/06, Parte IV, Titolo V, All. 2	Mineralizzazione digestore a microonde	LABO 09 Ed.09^ (2016)	suolo	Zinco	24,7	mg/Kg SS	150	mg/Kg SS	settembre 2017	05/09/2017	08:30	Labo Consult srl	Dimms srl	
17	SUO11_02	SUO11_02a	17LA00066	SUO11	0,00	0,40	m	ante operam	suolo	parametri fisico-chimici	Gascromatografo SPT	DM 13/09/1999 - Metodo I.1 + D.Lgs. 152/06, Parte IV, Titolo V, All. 2	LABO 10 Ed.06^ (2016)	LABO 10 Ed.06^ (2016)	suolo	Idrocarburi leggeri C<12	< 1	mg/Kg SS	10	mg/Kg SS	settembre 2017	05/09/2017	08:30	Labo Consult srl	Dimms srl	
18	SUO11_02	SUO00_02a	17LA00066	SUO11	0,00	0,40	m	ante operam	suolo	parametri fisico-chimici	Gascromatografo MS	DM 13/09/1999 - Metodo I.1 + D.Lgs. 152/06, Parte IV, Titolo V, All. 2	Estrazione solido liquido	LABO 11 Ed.06^ (2016)	suolo	Idrocarburi pesanti C>12	< 20	mg/Kg SS	50	mg/Kg SS	settembre 2017	05/09/2017	08:30	Labo Consult srl	Dimms srl	
19	SUO11_02	SUO11_02a	17LA00066	SUO11	0,00	0,40	m	ante operam	suolo	parametri fisico-chimici	Gascromatografo SPT	DM 13/09/1999 - Metodo I.1 + D.Lgs. 152/06, Parte IV, Titolo V, All. 2	LABO 10 Ed.06^ (2016)	LABO 10 Ed.06^ (2016)	suolo	Benzene	< 0.01	mg/Kg SS	0,1	mg/Kg SS	settembre 2017	05/09/2017	08:30	Labo Consult srl	Dimms srl	
20	SUO11_02	SUO00_02a	17LA00066	SUO11	0,00	0,40	m	ante operam	suolo	parametri fisico-chimici	Gascromatografo SPT	DM 13/09/1999 - Metodo I.1 + D.Lgs. 152/06, Parte IV, Titolo V, All. 2	LABO 10 Ed.06^ (2016)	LABO 10 Ed.06^ (2016)	suolo	Etilbenzene	< 0.01	mg/Kg SS	0,5	mg/Kg SS	settembre 2017	05/09/2017	08:30	Labo Consult srl	Dimms srl	
21	SUO11_02	SUO11_02a	17LA00066	SUO11	0,00	0,40	m	ante operam	suolo	parametri fisico-chimici	Gascromatografo SPT	DM 13/09/1999 - Metodo I.1 + D.Lgs. 152/06, Parte IV, Titolo V, All. 2	LABO 10 Ed.06^ (2016)	LABO 10 Ed.06^ (2016)	suolo	Xilene (o,m,p)	< 0.01	mg/Kg SS	0,5	mg/Kg SS	settembre 2017	05/09/2017	08:30	Labo Consult srl	Dimms srl	
22	SUO11_02	SUO00_02a	17LA00066	SUO11	0,00	0,40	m	ante operam	suolo	parametri fisico-chimici	Gascromatografo SPT	DM 13/09/1999 - Metodo I.1 + D.Lgs. 152/06, Parte IV, Titolo V, All. 2	LABO 10 Ed.06^ (2016)	LABO 10 Ed.06^ (2016)	suolo	Stirene	< 0.01	mg/Kg SS	0,5	mg/Kg SS	settembre 2017	05/09/2017	08:30	Labo Consult srl	Dimms srl	
23	SUO11_02	SUO11_02a	17LA00066	SUO11	0,00	0,40	m	ante operam	suolo	parametri fisico-chimici	Gascromatografo SPT	DM 13/09/1999 - Metodo I.1 + D.Lgs. 152/06, Parte IV, Titolo V, All. 2	LABO 10 Ed.06^ (2016)	LABO 10 Ed.06^ (2016)	suolo	Toluene	< 0.01	mg/Kg SS	0,5	mg/Kg SS	settembre 2017	05/09/2017	08:30	Labo Consult srl	Dimms srl	
24	SUO11_02	SUO00_02a	17LA00066	SUO11	0,00	0,40	m	ante operam	suolo	parametri fisico-chimici	Gascromatografo SPT	DM 13/09/1999 - Metodo I.1 + D.Lgs. 152/06, Parte IV, Titolo V, All. 2	LABO 10 Ed.06^ (2016)	LABO 10 Ed.06^ (2016)	suolo	Solventi organici aromatici	< 0.01	mg/Kg SS	1	mg/Kg SS	settembre 2017	05/09/2017	08:30	Labo Consult srl	Dimms srl	
25	SUO11_02	SUO11_02a	17LA00066	SUO11	0,00	0,40	m	ante operam	suolo	parametri fisico-chimici	Gascromatografo SPT	DM 13/09/1999 - Metodo I.1 + D.Lgs. 152/06, Parte IV, Titolo V, All. 2	LABO 10 Ed.06^ (2016)	LABO 10 Ed.06^ (2016)	suolo	Benzo (a) Antracene	< 0.01	mg/Kg SS	0,5	mg/Kg SS	settembre 2017	05/09/2017	08:30	Labo Consult srl	Dimms srl	
26	SUO11_02	SUO00_02a	17LA00066	SUO11	0,00	0,40	m	ante operam	suolo	parametri fisico-chimici	Gascromatografo MS	DM 13/09/1999 - Metodo I.1 + D.Lgs. 152/06, Parte IV, Titolo V, All. 2	Estrazione solido liquido	LABO 03 Ed 11^ (2016)	suolo	Benzo (a) Pirene	< 0.01	mg/Kg SS	0,1	mg/Kg SS	settembre 2017	05/09/2017	08:30	Labo Consult srl	Dimms srl	

CODICE RILIEVO SUO11_02 - Settembre 2017

CODICE CAMPIONE SUO11_02a

id.	Codice rilievo	Codice Campione	Codice rapporto di prova	Codice stazione	Profondità intervallo campionamento (min)	Profondità intervallo campionamento (max)	Unità misura profondità campionamento	fase di monitoraggio	componente monitorata	tipo rilievo/misura	strumentazione / attrezzatura	metodo / procedura campionamento	metodo preparazione campione (laboratorio)	metodo analisi campione	matrice ambientale	nome analita/parametro	valore analita/parametro	unità di misura analita/parametro	Soglia/limite di legge (dell'analita/parametro)	unità di misura soglia/limite di legge	campagna di monitoraggio	data (data prelievo campione)	ora (legale) prelievo campione	laboratorio	soggetto incaricato	note
27	SUO11_02	SUO11_02a	17LA00066	SUO11	0,00	0,40	m	ante operam	suolo	parametri fisico-chimici	Gascromatografo MS	DM 13/09/1999 - Metodo I.1 + D.Lgs. 152/06, Parte IV, Titolo V, All. 2	Estrazione solido liquido	LABO 03 Ed 11^ (2016)	suolo	Benzo (b) Fluorantene	< 0.01	mg/Kg SS	0,5	mg/Kg SS	settembre 2017	05/09/2017	08:30	Labo Consult srl	Dimms srl	
28	SUO11_02	SUO00_02a	17LA00066	SUO11	0,00	0,40	m	ante operam	suolo	parametri fisico-chimici	Gascromatografo MS	DM 13/09/1999 - Metodo I.1 + D.Lgs. 152/06, Parte IV, Titolo V, All. 2	Estrazione solido liquido	LABO 03 Ed 11^ (2016)	suolo	Benzo (k) Fluorantene	< 0.01	mg/Kg SS	0,5	mg/Kg SS	settembre 2017	05/09/2017	08:30	Labo Consult srl	Dimms srl	
29	SUO11_02	SUO11_02a	17LA00066	SUO11	0,00	0,40	m	ante operam	suolo	parametri fisico-chimici	Gascromatografo MS	DM 13/09/1999 - Metodo I.1 + D.Lgs. 152/06, Parte IV, Titolo V, All. 2	Estrazione solido liquido	LABO 03 Ed 11^ (2016)	suolo	Benzo (g,h,i) Perilene	< 0.01	mg/Kg SS	0,1	mg/Kg SS	settembre 2017	05/09/2017	08:30	Labo Consult srl	Dimms srl	
30	SUO11_02	SUO00_02a	17LA00066	SUO11	0,00	0,40	m	ante operam	suolo	parametri fisico-chimici	Gascromatografo MS	DM 13/09/1999 - Metodo I.1 + D.Lgs. 152/06, Parte IV, Titolo V, All. 2	Estrazione solido liquido	LABO 03 Ed 11^ (2016)	suolo	Crisene	< 0.01	mg/Kg SS	5	mg/Kg SS	settembre 2017	05/09/2017	08:30	Labo Consult srl	Dimms srl	
31	SUO11_02	SUO11_02a	17LA00066	SUO11	0,00	0,40	m	ante operam	suolo	parametri fisico-chimici	Gascromatografo MS	DM 13/09/1999 - Metodo I.1 + D.Lgs. 152/06, Parte IV, Titolo V, All. 2	Estrazione solido liquido	LABO 03 Ed 11^ (2016)	suolo	Dibenzo (a,e) Pirene	< 0.01	mg/Kg SS	0,1	mg/Kg SS	settembre 2017	05/09/2017	08:30	Labo Consult srl	Dimms srl	
32	SUO11_02	SUO00_02a	17LA00066	SUO11	0,00	0,40	m	ante operam	suolo	parametri fisico-chimici	Gascromatografo MS	DM 13/09/1999 - Metodo I.1 + D.Lgs. 152/06, Parte IV, Titolo V, All. 2	Estrazione solido liquido	LABO 03 Ed 11^ (2016)	suolo	Dibenzo (a,l) Pirene	< 0.01	mg/Kg SS	0,1	mg/Kg SS	settembre 2017	05/09/2017	08:30	Labo Consult srl	Dimms srl	
33	SUO11_02	SUO11_02a	17LA00066	SUO11	0,00	0,40	m	ante operam	suolo	parametri fisico-chimici	Gascromatografo MS	DM 13/09/1999 - Metodo I.1 + D.Lgs. 152/06, Parte IV, Titolo V, All. 2	Estrazione solido liquido	LABO 03 Ed 11^ (2016)	suolo	Dibenzo (a,i) Pirene	< 0.01	mg/Kg SS	0,1	mg/Kg SS	settembre 2017	05/09/2017	08:30	Labo Consult srl	Dimms srl	
34	SUO11_02	SUO00_02a	17LA00066	SUO11	0,00	0,40	m	ante operam	suolo	parametri fisico-chimici	Gascromatografo MS	DM 13/09/1999 - Metodo I.1 + D.Lgs. 152/06, Parte IV, Titolo V, All. 2	Estrazione solido liquido	LABO 03 Ed 11^ (2016)	suolo	Dibenzo (a,h) Pirene	< 0.01	mg/Kg SS	0,1	mg/Kg SS	settembre 2017	05/09/2017	08:30	Labo Consult srl	Dimms srl	
35	SUO11_02	SUO11_02a	17LA00066	SUO11	0,00	0,40	m	ante operam	suolo	parametri fisico-chimici	Gascromatografo MS	DM 13/09/1999 - Metodo I.1 + D.Lgs. 152/06, Parte IV, Titolo V, All. 2	Estrazione solido liquido	LABO 03 Ed 11^ (2016)	suolo	Sommatoria policiclici aromatici	< 0.01	mg/Kg SS	10	mg/Kg SS	settembre 2017	05/09/2017	08:30	Labo Consult srl	Dimms srl	
36	SUO11_02	SUO00_02a	17LA00066	SUO11	0,00	0,40	m	ante operam	suolo	parametri fisico-chimici	Gascromatografo MS	DM 13/09/1999 - Metodo I.1 + D.Lgs. 152/06, Parte IV, Titolo V, All. 2	Estrazione solido liquido	LABO 03 Ed 11^ (2016)	suolo	Dibenzo (a,h) Antracene	< 0.01	mg/Kg SS	0,1	mg/Kg SS	settembre 2017	05/09/2017	08:30	Labo Consult srl	Dimms srl	
37	SUO11_02	SUO11_02a	17LA00066	SUO11	0,00	0,40	m	ante operam	suolo	parametri fisico-chimici	Gascromatografo MS	DM 13/09/1999 - Metodo I.1 + D.Lgs. 152/06, Parte IV, Titolo V, All. 2	Estrazione solido liquido	LABO 03 Ed 11^ (2016)	suolo	Indeno (1,2,3,cd) Pirene	< 0.01	mg/Kg SS	0,1	mg/Kg SS	settembre 2017	05/09/2017	08:30	Labo Consult srl	Dimms srl	
38	SUO11_02	SUO00_02a	17LA00066	SUO11	0,00	0,40	m	ante operam	suolo	parametri fisico-chimici	Gascromatografo MS	DM 13/09/1999 - Metodo I.1 + D.Lgs. 152/06, Parte IV, Titolo V, All. 2	Estrazione solido liquido	LABO 03 Ed 11^ (2016)	suolo	Pirene	< 0.01	mg/Kg SS	5	mg/Kg SS	settembre 2017	05/09/2017	08:30	Labo Consult srl	Dimms srl	
39	SUO11_02	SUO11_02a	17LA00066	SUO11	0,00	0,40	m	ante operam	suolo	parametri fisico-chimici	Gascromatografo MS	DM 13/09/1999 - Metodo I.1 + D.Lgs. 152/06, Parte IV, Titolo V, All. 2	Estrazione solido liquido	LABO 03 Ed 11^ (2016)	suolo	Alaclor	< 0.01	mg/Kg SS	0,1	mg/Kg SS	settembre 2017	05/09/2017	08:30	Labo Consult srl	Dimms srl	
40	SUO11_02	SUO00_02a	17LA00066	SUO11	0,00	0,40	m	ante operam	suolo	parametri fisico-chimici	Gascromatografo MS	DM 13/09/1999 - Metodo I.1 + D.Lgs. 152/06, Parte IV, Titolo V, All. 2	Estrazione solido liquido	EPA 8270D 2014	suolo	Aldrin	< 0.01	mg/Kg SS	10	mg/Kg SS	settembre 2017	05/09/2017	08:30	Labo Consult srl	Dimms srl	
41	SUO11_02	SUO11_02a	17LA00066	SUO11	0,00	0,40	m	ante operam	suolo	parametri fisico-chimici	Gascromatografo MS	DM 13/09/1999 - Metodo I.1 + D.Lgs. 152/06, Parte IV, Titolo V, All. 2	Estrazione solido liquido	EPA 8270D 2014	suolo	Atrazina	< 0.01	mg/Kg SS	0,01	mg/Kg SS	settembre 2017	05/09/2017	08:30	Labo Consult srl	Dimms srl	
42	SUO11_02	SUO00_02a	17LA00066	SUO11	0,00	0,40	m	ante operam	suolo	parametri fisico-chimici	Gascromatografo MS	DM 13/09/1999 - Metodo I.1 + D.Lgs. 152/06, Parte IV, Titolo V, All. 2	Estrazione solido liquido	EPA 8270D 2014	suolo	alfa-Esaclorocicloesano	< 0.01	mg/Kg SS	0,01	mg/Kg SS	settembre 2017	05/09/2017	08:30	Labo Consult srl	Dimms srl	
43	SUO11_02	SUO11_02a	17LA00066	SUO11	0,00	0,40	m	ante operam	suolo	parametri fisico-chimici	Gascromatografo MS	DM 13/09/1999 - Metodo I.1 + D.Lgs. 152/06, Parte IV, Titolo V, All. 2	Estrazione solido liquido	EPA 8270D 2014	suolo	beta-Esaclorocicloesano	< 0.01	mg/Kg SS	0,01	mg/Kg SS	settembre 2017	05/09/2017	08:30	Labo Consult srl	Dimms srl	
44	SUO11_02	SUO00_02a	17LA00066	SUO11	0,00	0,40	m	ante operam	suolo	parametri fisico-chimici	Gascromatografo MS	DM 13/09/1999 - Metodo I.1 + D.Lgs. 152/06, Parte IV, Titolo V, All. 2	Estrazione solido liquido	EPA 8270D 2014	suolo	gamma-Esaclorocicloesano (Lindano)	< 0.01	mg/Kg SS	0,01	mg/Kg SS	settembre 2017	05/09/2017	08:30	Labo Consult srl	Dimms srl	
45	SUO11_02	SUO11_02a	17LA00066	SUO11	0,00	0,40	m	ante operam	suolo	parametri fisico-chimici	Gascromatografo MS	DM 13/09/1999 - Metodo I.1 + D.Lgs. 152/06, Parte IV, Titolo V, All. 2	Estrazione solido liquido	EPA 8270D 2014	suolo	Clordano	< 0.01	mg/Kg SS	0,01	mg/Kg SS	settembre 2017	05/09/2017	08:30	Labo Consult srl	Dimms srl	
46	SUO11_02	SUO00_02a	17LA00066	SUO11	0,00	0,40	m	ante operam	suolo	parametri fisico-chimici	Gascromatografo MS	DM 13/09/1999 - Metodo I.1 + D.Lgs. 152/06, Parte IV, Titolo V, All. 2	Estrazione solido liquido	EPA 8270D 2014	suolo	DDD, DDE, DDT	< 0.01	mg/Kg SS	0,01	mg/Kg SS	settembre 2017	05/09/2017	08:30	Labo Consult srl	Dimms srl	
47	SUO11_02	SUO11_02a	17LA00066	SUO11	0,00	0,40	m	ante operam	suolo	parametri fisico-chimici	Gascromatografo MS	DM 13/09/1999 - Metodo I.1 + D.Lgs. 152/06, Parte IV, Titolo V, All. 2	Estrazione solido liquido	EPA 8270D 2014	suolo	Dieldrin (mg/kgss)	< 0.01	mg/Kg SS	0,01	mg/Kg SS	settembre 2017	05/09/2017	08:30	Labo Consult srl	Dimms srl	
48	SUO11_02	SUO00_02a	17LA00066	SUO11	0,00	0,40	m	ante operam	suolo	parametri fisico-chimici	Gascromatografo MS	DM 13/09/1999 - Metodo I.1 + D.Lgs. 152/06, Parte IV, Titolo V, All. 2	Estrazione solido liquido	EPA 8270D 2014	suolo	Endrin	< 0.01	mg/Kg SS	0,01	mg/Kg SS	settembre 2017	05/09/2017	08:30	Labo Consult srl	Dimms srl	
49	SUO11_02	SUO11_02a	17LA00066	SUO11	0,00	0,40	m	ante operam	suolo	parametri fisico-chimici	Gascromatografo MS	DM 13/09/1999 - Metodo I.1 + D.Lgs. 152/06, Parte IV, Titolo V, All. 2	Estrazione solido liquido	LABO 04 Ed.08^ (2016)	suolo	PCB	< 0.01	mg/Kg SS	0,06	mg/Kg SS	settembre 2017	05/09/2017	08:30	Labo Consult srl	Dimms srl	

CODICE RILIEVO SUO11_02 - Settembre 2017

CODICE CAMPIONE SUO11_02b

id.	Codice rilievo	Codice Campione	Codice rapporto di prova	Codice stazione	Profondità intervallo campionamento (min)	Profondità intervallo campionamento (max)	Unità misura profondità campionamento	fase di monitoraggio	componente monitorata	tipo rilievo/misura	strumentazione / attrezzatura	metodo / procedura campionamento	metodo preparazione campione (laboratorio)	metodo analisi campione	matrice ambientale	nome analita/parametro	valore analita/parametro	unità di misura analita/parametro	Soglia/limite di legge (dell'analita/parametro)	unità di misura soglia/limite di legge	campagna di monitoraggio	data (data prelievo campione)	ora (legale) prelievo campione	laboratorio	soggetto incaricato	note
1	SUO11_02	SUO11_02b	17LA00067	SUO11	0,40	1,00	m	ante operam	suolo	parametri fisico-chimici	Stufa	DM 13/09/1999 - Metodo I.1 + D.Lgs. 152/06, Parte IV, Titolo V, All. 2	Setacciatura	CNR IRSA 2 Q 64 Vol 2 1984	suolo	Residuo a 105°C	90	%	-	%	settembre 2017	05/09/2017	08:30	Labo Consult srl	Dimms srl	
2	SUO11_02	SUO00_02b	17LA00067	SUO11	0,40	1,00	m	ante operam	suolo	parametri fisico-chimici	Setaccio	DM 13/09/1999 - Metodo I.1 + D.Lgs. 152/06, Parte IV, Titolo V, All. 2	Setacciatura	DM 13/09/1999 SO n°185 GU n°248 21/10/1999 Met II.1	suolo	Frazione inferiore a 2 mm	33,2	%	-	%	settembre 2017	05/09/2017	08:30	Labo Consult srl	Dimms srl	
3	SUO11_02	SUO11_02b	17LA00067	SUO11	0,40	1,00	m	ante operam	suolo	parametri fisico-chimici	TITOLAZIONE	DM 13/09/1999 - Metodo I.1 + D.Lgs. 152/06, Parte IV, Titolo V, All. 2	DM 13/09/1999 SO n°185 GU n°248 21/10/1999 Met VII.3	DM 13/09/1999 SO n°185 GU n°248 21/10/1999 Met VII.3	suolo	Carbonio organico totale	21	% SS	-	% SS	settembre 2017	05/09/2017	08:30	Labo Consult srl	Dimms srl	
4	SUO11_02	SUO00_02b	17LA00067	SUO11	0,40	1,00	m	ante operam	suolo	parametri fisico-chimici	Spettrofotometro UV	DM 13/09/1999 - Metodo I.1 + D.Lgs. 152/06, Parte IV, Titolo V, All. 2	CNR IRSA 16 Q 64 Vol 3 1986	CNR IRSA 16 Q 64 Vol 3 1986	suolo	Cromo VI	< 2	mg/Kg SS	2	mg/Kg SS	settembre 2017	05/09/2017	08:30	Labo Consult srl	Dimms srl	
5	SUO11_02	SUO11_02b	17LA00067	SUO11	0,40	1,00	m	ante operam	suolo	parametri fisico-chimici	pHmetro	DM 13/09/1999 - Metodo I.1 + D.Lgs. 152/06, Parte IV, Titolo V, All. 2	CNR IRSA 1 Q 64 Vol 3 1985	CNR IRSA 1 Q 64 Vol 3 1985	suolo	pH	8,4	mg/Kg SS	-	mg/Kg SS	settembre 2017	05/09/2017	08:30	Labo Consult srl	Dimms srl	
6	SUO11_02	SUO00_02b	17LA00067	SUO11	0,40	1,00	m	ante operam	suolo	parametri fisico-chimici	Spettrofotometro ICP-OES	DM 13/09/1999 - Metodo I.1 + D.Lgs. 152/06, Parte IV, Titolo V, All. 2	Mineralizzazione digestore a microonde	LABO 09 Ed.09^ (2016)	suolo	Alluminio	17370	mg/Kg SS	-	mg/Kg SS	settembre 2017	05/09/2017	08:30	Labo Consult srl	Dimms srl	
7	SUO11_02	SUO11_02b	17LA00067	SUO11	0,40	1,00	m	ante operam	suolo	parametri fisico-chimici	Spettrofotometro ICP-OES	DM 13/09/1999 - Metodo I.1 + D.Lgs. 152/06, Parte IV, Titolo V, All. 2	Mineralizzazione digestore a microonde	LABO 09 Ed.09^ (2016)	suolo	Arsenico	2,1	mg/Kg SS	20	mg/Kg SS	settembre 2017	05/09/2017	08:30	Labo Consult srl	Dimms srl	
8	SUO11_02	SUO00_02b	17LA00067	SUO11	0,40	1,00	m	ante operam	suolo	parametri fisico-chimici	Spettrofotometro ICP-OES	DM 13/09/1999 - Metodo I.1 + D.Lgs. 152/06, Parte IV, Titolo V, All. 2	Mineralizzazione digestore a microonde	LABO 09 Ed.09^ (2016)	suolo	Cadmio	< 1	mg/Kg SS	2	mg/Kg SS	settembre 2017	05/09/2017	08:30	Labo Consult srl	Dimms srl	
9	SUO11_02	SUO11_02b	17LA00067	SUO11	0,40	1,00	m	ante operam	suolo	parametri fisico-chimici	Spettrofotometro UV	DM 13/09/1999 - Metodo I.1 + D.Lgs. 152/06, Parte IV, Titolo V, All. 2	CNR IRSA 16 Q 64 Vol 3 1986	CNR IRSA 16 Q 64 Vol 3 1986	suolo	Cromo totale	18,1	mg/Kg SS	150	mg/Kg SS	settembre 2017	05/09/2017	08:30	Labo Consult srl	Dimms srl	
10	SUO11_02	SUO00_02b	17LA00067	SUO11	0,40	1,00	m	ante operam	suolo	parametri fisico-chimici	Spettrofotometro ICP-OES	DM 13/09/1999 - Metodo I.1 + D.Lgs. 152/06, Parte IV, Titolo V, All. 2	Mineralizzazione digestore a microonde	LABO 09 Ed.09^ (2016)	suolo	Ferro	19123	mg/Kg SS	-	mg/Kg SS	settembre 2017	05/09/2017	08:30	Labo Consult srl	Dimms srl	
11	SUO11_02	SUO11_02b	17LA00067	SUO11	0,40	1,00	m	ante operam	suolo	parametri fisico-chimici	Spettrofotometro ICP-OES	DM 13/09/1999 - Metodo I.1 + D.Lgs. 152/06, Parte IV, Titolo V, All. 2	EPA 6010D 2014	EPA 6010D 2014	suolo	Mercurio	< 0.5	mg/Kg SS	1	mg/Kg SS	settembre 2017	05/09/2017	08:30	Labo Consult srl	Dimms srl	
12	SUO11_02	SUO00_02b	17LA00067	SUO11	0,40	1,00	m	ante operam	suolo	parametri fisico-chimici	Spettrofotometro ICP-OES	DM 13/09/1999 - Metodo I.1 + D.Lgs. 152/06, Parte IV, Titolo V, All. 2	Mineralizzazione digestore a microonde	LABO 09 Ed.09^ (2016)	suolo	Nichel	12,5	mg/Kg SS	120	mg/Kg SS	settembre 2017	05/09/2017	08:30	Labo Consult srl	Dimms srl	
13	SUO11_02	SUO11_02b	17LA00067	SUO11	0,40	1,00	m	ante operam	suolo	parametri fisico-chimici	Spettrofotometro ICP-OES	DM 13/09/1999 - Metodo I.1 + D.Lgs. 152/06, Parte IV, Titolo V, All. 2	Mineralizzazione digestore a microonde	LABO 09 Ed.09^ (2016)	suolo	Piombo	< 5	mg/Kg SS	100	mg/Kg SS	settembre 2017	05/09/2017	08:30	Labo Consult srl	Dimms srl	
14	SUO11_02	SUO00_02b	17LA00067	SUO11	0,40	1,00	m	ante operam	suolo	parametri fisico-chimici	Spettrofotometro ICP-OES	DM 13/09/1999 - Metodo I.1 + D.Lgs. 152/06, Parte IV, Titolo V, All. 2	Mineralizzazione digestore a microonde	LABO 09 Ed.09^ (2016)	suolo	Rame	7,2	mg/Kg SS	120	mg/Kg SS	settembre 2017	05/09/2017	08:30	Labo Consult srl	Dimms srl	
15	SUO11_02	SUO11_02b	17LA00067	SUO11	0,40	1,00	m	ante operam	suolo	parametri fisico-chimici	Spettrofotometro ICP-OES	DM 13/09/1999 - Metodo I.1 + D.Lgs. 152/06, Parte IV, Titolo V, All. 2	Mineralizzazione digestore a microonde	LABO 09 Ed.09^ (2016)	suolo	Vanadio	16,5	mg/Kg SS	90	mg/Kg SS	settembre 2017	05/09/2017	08:30	Labo Consult srl	Dimms srl	
16	SUO11_02	SUO00_02b	17LA00067	SUO11	0,40	1,00	m	ante operam	suolo	parametri fisico-chimici	Spettrofotometro ICP-OES	DM 13/09/1999 - Metodo I.1 + D.Lgs. 152/06, Parte IV, Titolo V, All. 2	Mineralizzazione digestore a microonde	LABO 09 Ed.09^ (2016)	suolo	Zinco	19,4	mg/Kg SS	150	mg/Kg SS	settembre 2017	05/09/2017	08:30	Labo Consult srl	Dimms srl	
17	SUO11_02	SUO11_02b	17LA00067	SUO11	0,40	1,00	m	ante operam	suolo	parametri fisico-chimici	Gascromatografo SPT	DM 13/09/1999 - Metodo I.1 + D.Lgs. 152/06, Parte IV, Titolo V, All. 2	LABO 10 Ed.06^ (2016)	LABO 10 Ed.06^ (2016)	suolo	Idrocarburi leggeri C<12	< 1	mg/Kg SS	10	mg/Kg SS	settembre 2017	05/09/2017	08:30	Labo Consult srl	Dimms srl	
18	SUO11_02	SUO00_02b	17LA00067	SUO11	0,40	1,00	m	ante operam	suolo	parametri fisico-chimici	Gascromatografo MS	DM 13/09/1999 - Metodo I.1 + D.Lgs. 152/06, Parte IV, Titolo V, All. 2	Estrazione solido liquido	LABO 11 Ed.06^ (2016)	suolo	Idrocarburi pesanti C>12	< 20	mg/Kg SS	50	mg/Kg SS	settembre 2017	05/09/2017	08:30	Labo Consult srl	Dimms srl	
19	SUO11_02	SUO11_02b	17LA00067	SUO11	0,40	1,00	m	ante operam	suolo	parametri fisico-chimici	Gascromatografo SPT	DM 13/09/1999 - Metodo I.1 + D.Lgs. 152/06, Parte IV, Titolo V, All. 2	LABO 10 Ed.06^ (2016)	LABO 10 Ed.06^ (2016)	suolo	Benzene	< 0.01	mg/Kg SS	0,1	mg/Kg SS	settembre 2017	05/09/2017	08:30	Labo Consult srl	Dimms srl	
20	SUO11_02	SUO00_02b	17LA00067	SUO11	0,40	1,00	m	ante operam	suolo	parametri fisico-chimici	Gascromatografo SPT	DM 13/09/1999 - Metodo I.1 + D.Lgs. 152/06, Parte IV, Titolo V, All. 2	LABO 10 Ed.06^ (2016)	LABO 10 Ed.06^ (2016)	suolo	Etilbenzene	< 0.01	mg/Kg SS	0,5	mg/Kg SS	settembre 2017	05/09/2017	08:30	Labo Consult srl	Dimms srl	
21	SUO11_02	SUO11_02b	17LA00067	SUO11	0,40	1,00	m	ante operam	suolo	parametri fisico-chimici	Gascromatografo SPT	DM 13/09/1999 - Metodo I.1 + D.Lgs. 152/06, Parte IV, Titolo V, All. 2	LABO 10 Ed.06^ (2016)	LABO 10 Ed.06^ (2016)	suolo	Xilene (o,m,p)	< 0.01	mg/Kg SS	0,5	mg/Kg SS	settembre 2017	05/09/2017	08:30	Labo Consult srl	Dimms srl	
22	SUO11_02	SUO00_02b	17LA00067	SUO11	0,40	1,00	m	ante operam	suolo	parametri fisico-chimici	Gascromatografo SPT	DM 13/09/1999 - Metodo I.1 + D.Lgs. 152/06, Parte IV, Titolo V, All. 2	LABO 10 Ed.06^ (2016)	LABO 10 Ed.06^ (2016)	suolo	Stirene	< 0.01	mg/Kg SS	0,5	mg/Kg SS	settembre 2017	05/09/2017	08:30	Labo Consult srl	Dimms srl	
23	SUO11_02	SUO11_02b	17LA00067	SUO11	0,40	1,00	m	ante operam	suolo	parametri fisico-chimici	Gascromatografo SPT	DM 13/09/1999 - Metodo I.1 + D.Lgs. 152/06, Parte IV, Titolo V, All. 2	LABO 10 Ed.06^ (2016)	LABO 10 Ed.06^ (2016)	suolo	Toluene	< 0.01	mg/Kg SS	0,5	mg/Kg SS	settembre 2017	05/09/2017	08:30	Labo Consult srl	Dimms srl	
24	SUO11_02	SUO00_02b	17LA00067	SUO11	0,40	1,00	m	ante operam	suolo	parametri fisico-chimici	Gascromatografo SPT	DM 13/09/1999 - Metodo I.1 + D.Lgs. 152/06, Parte IV, Titolo V, All. 2	LABO 10 Ed.06^ (2016)	LABO 10 Ed.06^ (2016)	suolo	Solventi organici aromatici	< 0.01	mg/Kg SS	1	mg/Kg SS	settembre 2017	05/09/2017	08:30	Labo Consult srl	Dimms srl	
25	SUO11_02	SUO11_02b	17LA00067	SUO11	0,40	1,00	m	ante operam	suolo	parametri fisico-chimici	Gascromatografo SPT	DM 13/09/1999 - Metodo I.1 + D.Lgs. 152/06, Parte IV, Titolo V, All. 2	LABO 10 Ed.06^ (2016)	LABO 10 Ed.06^ (2016)	suolo	Benzo (a) Antracene	< 0.01	mg/Kg SS	0,5	mg/Kg SS	settembre 2017	05/09/2017	08:30	Labo Consult srl	Dimms srl	
26	SUO11_02	SUO00_02b	17LA00067	SUO11	0,40	1,00	m	ante operam	suolo	parametri fisico-chimici	Gascromatografo MS	DM 13/09/1999 - Metodo I.1 + D.Lgs. 152/06, Parte IV, Titolo V, All. 2	Estrazione solido liquido	LABO 03 Ed 11^ (2016)	suolo	Benzo (a) Pirene	< 0.01	mg/Kg SS	0,1	mg/Kg SS	settembre 2017	05/09/2017	08:30	Labo Consult srl	Dimms srl	

CODICE RILIEVO SUO11_02 - Settembre 2017

CODICE CAMPIONE SUO11_02b

id.	Codice rilievo	Codice Campione	Codice rapporto di prova	Codice stazione	Profondità intervallo campionamento (min)	Profondità intervallo campionamento (max)	Unità misura profondità campionamento	fase di monitoraggio	componente monitorata	tipo rilievo/misura	strumentazione / attrezzatura	metodo / procedura campionamento	metodo preparazione campione (laboratorio)	metodo analisi campione	matrice ambientale	nome analita/parametro	valore analita/parametro	unità di misura analita/parametro	Soglia/limite di legge (dell'analita/parametro)	unità di misura soglia/limite di legge	campagna di monitoraggio	data (data prelievo campione)	ora (legale) prelievo campione	laboratorio	soggetto incaricato	note
27	SUO11_02	SUO11_02b	17LA00067	SUO11	0,40	1,00	m	ante operam	suolo	parametri fisico-chimici	Gascromatografo MS	DM 13/09/1999 - Metodo I.1 + D.Lgs. 152/06, Parte IV, Titolo V, All. 2	Estrazione solido liquido	LABO 03 Ed 11^ (2016)	suolo	Benzo (b) Fluorantene	< 0.01	mg/Kg SS	0,5	mg/Kg SS	settembre 2017	05/09/2017	08:30	Labo Consult srl	Dimms srl	
28	SUO11_02	SUO00_02b	17LA00067	SUO11	0,40	1,00	m	ante operam	suolo	parametri fisico-chimici	Gascromatografo MS	DM 13/09/1999 - Metodo I.1 + D.Lgs. 152/06, Parte IV, Titolo V, All. 2	Estrazione solido liquido	LABO 03 Ed 11^ (2016)	suolo	Benzo (k) Fluorantene	< 0.01	mg/Kg SS	0,5	mg/Kg SS	settembre 2017	05/09/2017	08:30	Labo Consult srl	Dimms srl	
29	SUO11_02	SUO11_02b	17LA00067	SUO11	0,40	1,00	m	ante operam	suolo	parametri fisico-chimici	Gascromatografo MS	DM 13/09/1999 - Metodo I.1 + D.Lgs. 152/06, Parte IV, Titolo V, All. 2	Estrazione solido liquido	LABO 03 Ed 11^ (2016)	suolo	Benzo (g,h,i) Perilene	< 0.01	mg/Kg SS	0,1	mg/Kg SS	settembre 2017	05/09/2017	08:30	Labo Consult srl	Dimms srl	
30	SUO11_02	SUO00_02b	17LA00067	SUO11	0,40	1,00	m	ante operam	suolo	parametri fisico-chimici	Gascromatografo MS	DM 13/09/1999 - Metodo I.1 + D.Lgs. 152/06, Parte IV, Titolo V, All. 2	Estrazione solido liquido	LABO 03 Ed 11^ (2016)	suolo	Crisene	< 0.01	mg/Kg SS	5	mg/Kg SS	settembre 2017	05/09/2017	08:30	Labo Consult srl	Dimms srl	
31	SUO11_02	SUO11_02b	17LA00067	SUO11	0,40	1,00	m	ante operam	suolo	parametri fisico-chimici	Gascromatografo MS	DM 13/09/1999 - Metodo I.1 + D.Lgs. 152/06, Parte IV, Titolo V, All. 2	Estrazione solido liquido	LABO 03 Ed 11^ (2016)	suolo	Dibenzo (a,e) Pirene	< 0.01	mg/Kg SS	0,1	mg/Kg SS	settembre 2017	05/09/2017	08:30	Labo Consult srl	Dimms srl	
32	SUO11_02	SUO00_02b	17LA00067	SUO11	0,40	1,00	m	ante operam	suolo	parametri fisico-chimici	Gascromatografo MS	DM 13/09/1999 - Metodo I.1 + D.Lgs. 152/06, Parte IV, Titolo V, All. 2	Estrazione solido liquido	LABO 03 Ed 11^ (2016)	suolo	Dibenzo (a,l) Pirene	< 0.01	mg/Kg SS	0,1	mg/Kg SS	settembre 2017	05/09/2017	08:30	Labo Consult srl	Dimms srl	
33	SUO11_02	SUO11_02b	17LA00067	SUO11	0,40	1,00	m	ante operam	suolo	parametri fisico-chimici	Gascromatografo MS	DM 13/09/1999 - Metodo I.1 + D.Lgs. 152/06, Parte IV, Titolo V, All. 2	Estrazione solido liquido	LABO 03 Ed 11^ (2016)	suolo	Dibenzo (a,i) Pirene	< 0.01	mg/Kg SS	0,1	mg/Kg SS	settembre 2017	05/09/2017	08:30	Labo Consult srl	Dimms srl	
34	SUO11_02	SUO00_02b	17LA00067	SUO11	0,40	1,00	m	ante operam	suolo	parametri fisico-chimici	Gascromatografo MS	DM 13/09/1999 - Metodo I.1 + D.Lgs. 152/06, Parte IV, Titolo V, All. 2	Estrazione solido liquido	LABO 03 Ed 11^ (2016)	suolo	Dibenzo (a,h) Pirene	< 0.01	mg/Kg SS	0,1	mg/Kg SS	settembre 2017	05/09/2017	08:30	Labo Consult srl	Dimms srl	
35	SUO11_02	SUO11_02b	17LA00067	SUO11	0,40	1,00	m	ante operam	suolo	parametri fisico-chimici	Gascromatografo MS	DM 13/09/1999 - Metodo I.1 + D.Lgs. 152/06, Parte IV, Titolo V, All. 2	Estrazione solido liquido	LABO 03 Ed 11^ (2016)	suolo	Sommatoria policiclici aromatici	< 0.01	mg/Kg SS	10	mg/Kg SS	settembre 2017	05/09/2017	08:30	Labo Consult srl	Dimms srl	
36	SUO11_02	SUO00_02b	17LA00067	SUO11	0,40	1,00	m	ante operam	suolo	parametri fisico-chimici	Gascromatografo MS	DM 13/09/1999 - Metodo I.1 + D.Lgs. 152/06, Parte IV, Titolo V, All. 2	Estrazione solido liquido	LABO 03 Ed 11^ (2016)	suolo	Dibenzo (a,h) Antracene	< 0.01	mg/Kg SS	0,1	mg/Kg SS	settembre 2017	05/09/2017	08:30	Labo Consult srl	Dimms srl	
37	SUO11_02	SUO11_02b	17LA00067	SUO11	0,40	1,00	m	ante operam	suolo	parametri fisico-chimici	Gascromatografo MS	DM 13/09/1999 - Metodo I.1 + D.Lgs. 152/06, Parte IV, Titolo V, All. 2	Estrazione solido liquido	LABO 03 Ed 11^ (2016)	suolo	Indeno (1,2,3,cd) Pirene	< 0.01	mg/Kg SS	0,1	mg/Kg SS	settembre 2017	05/09/2017	08:30	Labo Consult srl	Dimms srl	
38	SUO11_02	SUO00_02b	17LA00067	SUO11	0,40	1,00	m	ante operam	suolo	parametri fisico-chimici	Gascromatografo MS	DM 13/09/1999 - Metodo I.1 + D.Lgs. 152/06, Parte IV, Titolo V, All. 2	Estrazione solido liquido	LABO 03 Ed 11^ (2016)	suolo	Pirene	< 0.01	mg/Kg SS	5	mg/Kg SS	settembre 2017	05/09/2017	08:30	Labo Consult srl	Dimms srl	
39	SUO11_02	SUO11_02b	17LA00067	SUO11	0,40	1,00	m	ante operam	suolo	parametri fisico-chimici	Gascromatografo MS	DM 13/09/1999 - Metodo I.1 + D.Lgs. 152/06, Parte IV, Titolo V, All. 2	Estrazione solido liquido	LABO 03 Ed 11^ (2016)	suolo	Alaclor	< 0.01	mg/Kg SS	0,1	mg/Kg SS	settembre 2017	05/09/2017	08:30	Labo Consult srl	Dimms srl	
40	SUO11_02	SUO00_02b	17LA00067	SUO11	0,40	1,00	m	ante operam	suolo	parametri fisico-chimici	Gascromatografo MS	DM 13/09/1999 - Metodo I.1 + D.Lgs. 152/06, Parte IV, Titolo V, All. 2	Estrazione solido liquido	EPA 8270D 2014	suolo	Aldrin	< 0.01	mg/Kg SS	10	mg/Kg SS	settembre 2017	05/09/2017	08:30	Labo Consult srl	Dimms srl	
41	SUO11_02	SUO11_02b	17LA00067	SUO11	0,40	1,00	m	ante operam	suolo	parametri fisico-chimici	Gascromatografo MS	DM 13/09/1999 - Metodo I.1 + D.Lgs. 152/06, Parte IV, Titolo V, All. 2	Estrazione solido liquido	EPA 8270D 2014	suolo	Atrazina	< 0.01	mg/Kg SS	0,01	mg/Kg SS	settembre 2017	05/09/2017	08:30	Labo Consult srl	Dimms srl	
42	SUO11_02	SUO00_02b	17LA00067	SUO11	0,40	1,00	m	ante operam	suolo	parametri fisico-chimici	Gascromatografo MS	DM 13/09/1999 - Metodo I.1 + D.Lgs. 152/06, Parte IV, Titolo V, All. 2	Estrazione solido liquido	EPA 8270D 2014	suolo	alfa-Esaclorocicloesano	< 0.01	mg/Kg SS	0,01	mg/Kg SS	settembre 2017	05/09/2017	08:30	Labo Consult srl	Dimms srl	
43	SUO11_02	SUO11_02b	17LA00067	SUO11	0,40	1,00	m	ante operam	suolo	parametri fisico-chimici	Gascromatografo MS	DM 13/09/1999 - Metodo I.1 + D.Lgs. 152/06, Parte IV, Titolo V, All. 2	Estrazione solido liquido	EPA 8270D 2014	suolo	beta-Esaclorocicloesano	< 0.01	mg/Kg SS	0,01	mg/Kg SS	settembre 2017	05/09/2017	08:30	Labo Consult srl	Dimms srl	
44	SUO11_02	SUO00_02b	17LA00067	SUO11	0,40	1,00	m	ante operam	suolo	parametri fisico-chimici	Gascromatografo MS	DM 13/09/1999 - Metodo I.1 + D.Lgs. 152/06, Parte IV, Titolo V, All. 2	Estrazione solido liquido	EPA 8270D 2014	suolo	gamma-Esaclorocicloesano (Lindano)	< 0.01	mg/Kg SS	0,01	mg/Kg SS	settembre 2017	05/09/2017	08:30	Labo Consult srl	Dimms srl	
45	SUO11_02	SUO11_02b	17LA00067	SUO11	0,40	1,00	m	ante operam	suolo	parametri fisico-chimici	Gascromatografo MS	DM 13/09/1999 - Metodo I.1 + D.Lgs. 152/06, Parte IV, Titolo V, All. 2	Estrazione solido liquido	EPA 8270D 2014	suolo	Clordano	< 0.01	mg/Kg SS	0,01	mg/Kg SS	settembre 2017	05/09/2017	08:30	Labo Consult srl	Dimms srl	
46	SUO11_02	SUO00_02b	17LA00067	SUO11	0,40	1,00	m	ante operam	suolo	parametri fisico-chimici	Gascromatografo MS	DM 13/09/1999 - Metodo I.1 + D.Lgs. 152/06, Parte IV, Titolo V, All. 2	Estrazione solido liquido	EPA 8270D 2014	suolo	DDD, DDE, DDT	< 0.01	mg/Kg SS	0,01	mg/Kg SS	settembre 2017	05/09/2017	08:30	Labo Consult srl	Dimms srl	
47	SUO11_02	SUO11_02b	17LA00067	SUO11	0,40	1,00	m	ante operam	suolo	parametri fisico-chimici	Gascromatografo MS	DM 13/09/1999 - Metodo I.1 + D.Lgs. 152/06, Parte IV, Titolo V, All. 2	Estrazione solido liquido	EPA 8270D 2014	suolo	Dieldrin (mg/kgss)	< 0.01	mg/Kg SS	0,01	mg/Kg SS	settembre 2017	05/09/2017	08:30	Labo Consult srl	Dimms srl	
48	SUO11_02	SUO00_02b	17LA00067	SUO11	0,40	1,00	m	ante operam	suolo	parametri fisico-chimici	Gascromatografo MS	DM 13/09/1999 - Metodo I.1 + D.Lgs. 152/06, Parte IV, Titolo V, All. 2	Estrazione solido liquido	EPA 8270D 2014	suolo	Endrin	< 0.01	mg/Kg SS	0,01	mg/Kg SS	settembre 2017	05/09/2017	08:30	Labo Consult srl	Dimms srl	
49	SUO11_02	SUO11_02b	17LA00067	SUO11	0,40	1,00	m	ante operam	suolo	parametri fisico-chimici	Gascromatografo MS	DM 13/09/1999 - Metodo I.1 + D.Lgs. 152/06, Parte IV, Titolo V, All. 2	Estrazione solido liquido	LABO 04 Ed.08^ (2016)	suolo	PCB	< 0.01	mg/Kg SS	0,06	mg/Kg SS	settembre 2017	05/09/2017	08:30	Labo Consult srl	Dimms srl	

CODICE RILIEVO SUO11_02 - Settembre 2017

CODICE CAMPIONE SUO11_02c

id.	Codice rilievo	Codice Campione	Codice rapporto di prova	Codice stazione	Profondità intervallo campionamento (min)	Profondità intervallo campionamento (max)	Unità misura profondità campionamento	fase di monitoraggio	componente monitorata	tipo rilievo/misura	strumentazione / attrezzatura	metodo / procedura campionamento	metodo preparazione campione (laboratorio)	metodo analisi campione	matrice ambientale	nome analita/parametro	valore analita/parametro	unità di misura analita/parametro	Soglia/limite di legge (dell'analita/parametro)	unità di misura soglia/limite di legge	campagna di monitoraggio	data (data prelievo campione)	ora (legale) prelievo campione	laboratorio	soggetto incaricato	note
1	SUO11_02	SUO11_02c	17LA00068	SUO11	1,00	1,50	m	ante operam	suolo	parametri fisico-chimici	Stufa	DM 13/09/1999 - Metodo I.1 + D.Lgs. 152/06, Parte IV, Titolo V, All. 2	Setacciatura	CNR IRSA 2 Q 64 Vol 2 1984	suolo	Residuo a 105°C	91,4	%	-	%	settembre 2017	05/09/2017	08:30	Labo Consult srl	Dimms srl	
2	SUO11_02	SUO00_02c	17LA00068	SUO11	1,00	1,50	m	ante operam	suolo	parametri fisico-chimici	Setaccio	DM 13/09/1999 - Metodo I.1 + D.Lgs. 152/06, Parte IV, Titolo V, All. 2	Setacciatura	DM 13/09/1999 SO n°185 GU n°248 21/10/1999 Met II.1	suolo	Frazione inferiore a 2 mm	48,8	%	-	%	settembre 2017	05/09/2017	08:30	Labo Consult srl	Dimms srl	
3	SUO11_02	SUO11_02c	17LA00068	SUO11	1,00	1,50	m	ante operam	suolo	parametri fisico-chimici	TITOLAZIONE	DM 13/09/1999 - Metodo I.1 + D.Lgs. 152/06, Parte IV, Titolo V, All. 2	DM 13/09/1999 SO n°185 GU n°248 21/10/1999 Met VII.3	DM 13/09/1999 SO n°185 GU n°248 21/10/1999 Met VII.3	suolo	Carbonio organico totale	15,6	% SS	-	% SS	settembre 2017	05/09/2017	08:30	Labo Consult srl	Dimms srl	
4	SUO11_02	SUO00_02c	17LA00068	SUO11	1,00	1,50	m	ante operam	suolo	parametri fisico-chimici	Spettrofotometro UV	DM 13/09/1999 - Metodo I.1 + D.Lgs. 152/06, Parte IV, Titolo V, All. 2	CNR IRSA 16 Q 64 Vol 3 1986	CNR IRSA 16 Q 64 Vol 3 1986	suolo	Cromo VI	< 2	mg/Kg SS	2	mg/Kg SS	settembre 2017	05/09/2017	08:30	Labo Consult srl	Dimms srl	
5	SUO11_02	SUO11_02c	17LA00068	SUO11	1,00	1,50	m	ante operam	suolo	parametri fisico-chimici	pHmetro	DM 13/09/1999 - Metodo I.1 + D.Lgs. 152/06, Parte IV, Titolo V, All. 2	CNR IRSA 1 Q 64 Vol 3 1985	CNR IRSA 1 Q 64 Vol 3 1985	suolo	pH	8,3	mg/Kg SS	-	mg/Kg SS	settembre 2017	05/09/2017	08:30	Labo Consult srl	Dimms srl	
6	SUO11_02	SUO00_02c	17LA00068	SUO11	1,00	1,50	m	ante operam	suolo	parametri fisico-chimici	Spettrofotometro ICP-OES	DM 13/09/1999 - Metodo I.1 + D.Lgs. 152/06, Parte IV, Titolo V, All. 2	Mineralizzazione digestore a microonde	LABO 09 Ed.09^ (2016)	suolo	Alluminio	18349	mg/Kg SS	-	mg/Kg SS	settembre 2017	05/09/2017	08:30	Labo Consult srl	Dimms srl	
7	SUO11_02	SUO11_02c	17LA00068	SUO11	1,00	1,50	m	ante operam	suolo	parametri fisico-chimici	Spettrofotometro ICP-OES	DM 13/09/1999 - Metodo I.1 + D.Lgs. 152/06, Parte IV, Titolo V, All. 2	Mineralizzazione digestore a microonde	LABO 09 Ed.09^ (2016)	suolo	Arsenico	< 4	mg/Kg SS	20	mg/Kg SS	settembre 2017	05/09/2017	08:30	Labo Consult srl	Dimms srl	
8	SUO11_02	SUO00_02c	17LA00068	SUO11	1,00	1,50	m	ante operam	suolo	parametri fisico-chimici	Spettrofotometro ICP-OES	DM 13/09/1999 - Metodo I.1 + D.Lgs. 152/06, Parte IV, Titolo V, All. 2	Mineralizzazione digestore a microonde	LABO 09 Ed.09^ (2016)	suolo	Cadmio	< 1	mg/Kg SS	2	mg/Kg SS	settembre 2017	05/09/2017	08:30	Labo Consult srl	Dimms srl	
9	SUO11_02	SUO11_02c	17LA00068	SUO11	1,00	1,50	m	ante operam	suolo	parametri fisico-chimici	Spettrofotometro UV	DM 13/09/1999 - Metodo I.1 + D.Lgs. 152/06, Parte IV, Titolo V, All. 2	CNR IRSA 16 Q 64 Vol 3 1986	CNR IRSA 16 Q 64 Vol 3 1986	suolo	Cromo totale	26	mg/Kg SS	150	mg/Kg SS	settembre 2017	05/09/2017	08:30	Labo Consult srl	Dimms srl	
10	SUO11_02	SUO00_02c	17LA00068	SUO11	1,00	1,50	m	ante operam	suolo	parametri fisico-chimici	Spettrofotometro ICP-OES	DM 13/09/1999 - Metodo I.1 + D.Lgs. 152/06, Parte IV, Titolo V, All. 2	Mineralizzazione digestore a microonde	LABO 09 Ed.09^ (2016)	suolo	Ferro	20145	mg/Kg SS	-	mg/Kg SS	settembre 2017	05/09/2017	08:30	Labo Consult srl	Dimms srl	
11	SUO11_02	SUO11_02c	17LA00068	SUO11	1,00	1,50	m	ante operam	suolo	parametri fisico-chimici	Spettrofotometro ICP-OES	DM 13/09/1999 - Metodo I.1 + D.Lgs. 152/06, Parte IV, Titolo V, All. 2	EPA 6010D 2014	EPA 6010D 2014	suolo	Mercurio	< 0.5	mg/Kg SS	1	mg/Kg SS	settembre 2017	05/09/2017	08:30	Labo Consult srl	Dimms srl	
12	SUO11_02	SUO00_02c	17LA00068	SUO11	1,00	1,50	m	ante operam	suolo	parametri fisico-chimici	Spettrofotometro ICP-OES	DM 13/09/1999 - Metodo I.1 + D.Lgs. 152/06, Parte IV, Titolo V, All. 2	Mineralizzazione digestore a microonde	LABO 09 Ed.09^ (2016)	suolo	Nichel	18,3	mg/Kg SS	120	mg/Kg SS	settembre 2017	05/09/2017	08:30	Labo Consult srl	Dimms srl	
13	SUO11_02	SUO11_02c	17LA00068	SUO11	1,00	1,50	m	ante operam	suolo	parametri fisico-chimici	Spettrofotometro ICP-OES	DM 13/09/1999 - Metodo I.1 + D.Lgs. 152/06, Parte IV, Titolo V, All. 2	Mineralizzazione digestore a microonde	LABO 09 Ed.09^ (2016)	suolo	Piombo	< 5	mg/Kg SS	100	mg/Kg SS	settembre 2017	05/09/2017	08:30	Labo Consult srl	Dimms srl	
14	SUO11_02	SUO00_02c	17LA00068	SUO11	1,00	1,50	m	ante operam	suolo	parametri fisico-chimici	Spettrofotometro ICP-OES	DM 13/09/1999 - Metodo I.1 + D.Lgs. 152/06, Parte IV, Titolo V, All. 2	Mineralizzazione digestore a microonde	LABO 09 Ed.09^ (2016)	suolo	Rame	10,5	mg/Kg SS	120	mg/Kg SS	settembre 2017	05/09/2017	08:30	Labo Consult srl	Dimms srl	
15	SUO11_02	SUO11_02c	17LA00068	SUO11	1,00	1,50	m	ante operam	suolo	parametri fisico-chimici	Spettrofotometro ICP-OES	DM 13/09/1999 - Metodo I.1 + D.Lgs. 152/06, Parte IV, Titolo V, All. 2	Mineralizzazione digestore a microonde	LABO 09 Ed.09^ (2016)	suolo	Vanadio	23,8	mg/Kg SS	90	mg/Kg SS	settembre 2017	05/09/2017	08:30	Labo Consult srl	Dimms srl	
16	SUO11_02	SUO00_02c	17LA00068	SUO11	1,00	1,50	m	ante operam	suolo	parametri fisico-chimici	Spettrofotometro ICP-OES	DM 13/09/1999 - Metodo I.1 + D.Lgs. 152/06, Parte IV, Titolo V, All. 2	Mineralizzazione digestore a microonde	LABO 09 Ed.09^ (2016)	suolo	Zinco	28	mg/Kg SS	150	mg/Kg SS	settembre 2017	05/09/2017	08:30	Labo Consult srl	Dimms srl	
17	SUO11_02	SUO11_02c	17LA00068	SUO11	1,00	1,50	m	ante operam	suolo	parametri fisico-chimici	Gascromatografo SPT	DM 13/09/1999 - Metodo I.1 + D.Lgs. 152/06, Parte IV, Titolo V, All. 2	LABO 10 Ed.06^ (2016)	LABO 10 Ed.06^ (2016)	suolo	Idrocarburi leggeri C<12	< 1	mg/Kg SS	10	mg/Kg SS	settembre 2017	05/09/2017	08:30	Labo Consult srl	Dimms srl	
18	SUO11_02	SUO00_02c	17LA00068	SUO11	1,00	1,50	m	ante operam	suolo	parametri fisico-chimici	Gascromatografo MS	DM 13/09/1999 - Metodo I.1 + D.Lgs. 152/06, Parte IV, Titolo V, All. 2	Estrazione solido liquido	LABO 11 Ed.06^ (2016)	suolo	Idrocarburi pesanti C>12	< 20	mg/Kg SS	50	mg/Kg SS	settembre 2017	05/09/2017	08:30	Labo Consult srl	Dimms srl	
19	SUO11_02	SUO11_02c	17LA00068	SUO11	1,00	1,50	m	ante operam	suolo	parametri fisico-chimici	Gascromatografo SPT	DM 13/09/1999 - Metodo I.1 + D.Lgs. 152/06, Parte IV, Titolo V, All. 2	LABO 10 Ed.06^ (2016)	LABO 10 Ed.06^ (2016)	suolo	Benzene	< 0.01	mg/Kg SS	0,1	mg/Kg SS	settembre 2017	05/09/2017	08:30	Labo Consult srl	Dimms srl	
20	SUO11_02	SUO00_02c	17LA00068	SUO11	1,00	1,50	m	ante operam	suolo	parametri fisico-chimici	Gascromatografo SPT	DM 13/09/1999 - Metodo I.1 + D.Lgs. 152/06, Parte IV, Titolo V, All. 2	LABO 10 Ed.06^ (2016)	LABO 10 Ed.06^ (2016)	suolo	Etilbenzene	< 0.01	mg/Kg SS	0,5	mg/Kg SS	settembre 2017	05/09/2017	08:30	Labo Consult srl	Dimms srl	
21	SUO11_02	SUO11_02c	17LA00068	SUO11	1,00	1,50	m	ante operam	suolo	parametri fisico-chimici	Gascromatografo SPT	DM 13/09/1999 - Metodo I.1 + D.Lgs. 152/06, Parte IV, Titolo V, All. 2	LABO 10 Ed.06^ (2016)	LABO 10 Ed.06^ (2016)	suolo	Xilene (o,m,p)	< 0.01	mg/Kg SS	0,5	mg/Kg SS	settembre 2017	05/09/2017	08:30	Labo Consult srl	Dimms srl	
22	SUO11_02	SUO00_02c	17LA00068	SUO11	1,00	1,50	m	ante operam	suolo	parametri fisico-chimici	Gascromatografo SPT	DM 13/09/1999 - Metodo I.1 + D.Lgs. 152/06, Parte IV, Titolo V, All. 2	LABO 10 Ed.06^ (2016)	LABO 10 Ed.06^ (2016)	suolo	Stirene	< 0.01	mg/Kg SS	0,5	mg/Kg SS	settembre 2017	05/09/2017	08:30	Labo Consult srl	Dimms srl	
23	SUO11_02	SUO11_02c	17LA00068	SUO11	1,00	1,50	m	ante operam	suolo	parametri fisico-chimici	Gascromatografo SPT	DM 13/09/1999 - Metodo I.1 + D.Lgs. 152/06, Parte IV, Titolo V, All. 2	LABO 10 Ed.06^ (2016)	LABO 10 Ed.06^ (2016)	suolo	Toluene	< 0.01	mg/Kg SS	0,5	mg/Kg SS	settembre 2017	05/09/2017	08:30	Labo Consult srl	Dimms srl	
24	SUO11_02	SUO00_02c	17LA00068	SUO11	1,00	1,50	m	ante operam	suolo	parametri fisico-chimici	Gascromatografo SPT	DM 13/09/1999 - Metodo I.1 + D.Lgs. 152/06, Parte IV, Titolo V, All. 2	LABO 10 Ed.06^ (2016)	LABO 10 Ed.06^ (2016)	suolo	Solventi organici aromatici	< 0.01	mg/Kg SS	1	mg/Kg SS	settembre 2017	05/09/2017	08:30	Labo Consult srl	Dimms srl	
25	SUO11_02	SUO11_02c	17LA00068	SUO11	1,00	1,50	m	ante operam	suolo	parametri fisico-chimici	Gascromatografo SPT	DM 13/09/1999 - Metodo I.1 + D.Lgs. 152/06, Parte IV, Titolo V, All. 2	LABO 10 Ed.06^ (2016)	LABO 10 Ed.06^ (2016)	suolo	Benzo (a) Antracene	< 0.01	mg/Kg SS	0,5	mg/Kg SS	settembre 2017	05/09/2017	08:30	Labo Consult srl	Dimms srl	
26	SUO11_02	SUO00_02c	17LA00068	SUO11	1,00	1,50	m	ante operam	suolo	parametri fisico-chimici	Gascromatografo MS	DM 13/09/1999 - Metodo I.1 + D.Lgs. 152/06, Parte IV, Titolo V, All. 2	Estrazione solido liquido	LABO 03 Ed 11^ (2016)	suolo	Benzo (a) Pirene	< 0.01	mg/Kg SS	0,1	mg/Kg SS	settembre 2017	05/09/2017	08:30	Labo Consult srl	Dimms srl	

CODICE RILIEVO SUO11_02 - Settembre 2017

CODICE CAMPIONE SUO11_02c

id.	Codice rilievo	Codice Campione	Codice rapporto di prova	Codice stazione	Profondità intervallo campionamento (min)	Profondità intervallo campionamento (max)	Unità misura profondità campionamento	fase di monitoraggio	componente monitorata	tipo rilievo/misura	strumentazione / attrezzatura	metodo / procedura campionamento	metodo preparazione campione (laboratorio)	metodo analisi campione	matrice ambientale	nome analita/parametro	valore analita/parametro	unità di misura analita/parametro	Soglia/limite di legge (dell'analita/parametro)	unità di misura soglia/limite di legge	campagna di monitoraggio	data (data prelievo campione)	ora (legale) prelievo campione	laboratorio	soggetto incaricato	note
27	SUO11_02	SUO11_02c	17LA00068	SUO11	1,00	1,50	m	ante operam	suolo	parametri fisico-chimici	Gascromatografo MS	DM 13/09/1999 - Metodo I.1 + D.Lgs. 152/06, Parte IV, Titolo V, All. 2	Estrazione solido liquido	LABO 03 Ed 11^ (2016)	suolo	Benzo (b) Fluorantene	< 0.01	mg/Kg SS	0,5	mg/Kg SS	settembre 2017	05/09/2017	08:30	Labo Consult srl	Dimms srl	
28	SUO11_02	SUO00_02c	17LA00068	SUO11	1,00	1,50	m	ante operam	suolo	parametri fisico-chimici	Gascromatografo MS	DM 13/09/1999 - Metodo I.1 + D.Lgs. 152/06, Parte IV, Titolo V, All. 2	Estrazione solido liquido	LABO 03 Ed 11^ (2016)	suolo	Benzo (k) Fluorantene	< 0.01	mg/Kg SS	0,5	mg/Kg SS	settembre 2017	05/09/2017	08:30	Labo Consult srl	Dimms srl	
29	SUO11_02	SUO11_02c	17LA00068	SUO11	1,00	1,50	m	ante operam	suolo	parametri fisico-chimici	Gascromatografo MS	DM 13/09/1999 - Metodo I.1 + D.Lgs. 152/06, Parte IV, Titolo V, All. 2	Estrazione solido liquido	LABO 03 Ed 11^ (2016)	suolo	Benzo (g,h,i) Perilene	< 0.01	mg/Kg SS	0,1	mg/Kg SS	settembre 2017	05/09/2017	08:30	Labo Consult srl	Dimms srl	
30	SUO11_02	SUO00_02c	17LA00068	SUO11	1,00	1,50	m	ante operam	suolo	parametri fisico-chimici	Gascromatografo MS	DM 13/09/1999 - Metodo I.1 + D.Lgs. 152/06, Parte IV, Titolo V, All. 2	Estrazione solido liquido	LABO 03 Ed 11^ (2016)	suolo	Crisene	< 0.01	mg/Kg SS	5	mg/Kg SS	settembre 2017	05/09/2017	08:30	Labo Consult srl	Dimms srl	
31	SUO11_02	SUO11_02c	17LA00068	SUO11	1,00	1,50	m	ante operam	suolo	parametri fisico-chimici	Gascromatografo MS	DM 13/09/1999 - Metodo I.1 + D.Lgs. 152/06, Parte IV, Titolo V, All. 2	Estrazione solido liquido	LABO 03 Ed 11^ (2016)	suolo	Dibenzo (a,e) Pirene	< 0.01	mg/Kg SS	0,1	mg/Kg SS	settembre 2017	05/09/2017	08:30	Labo Consult srl	Dimms srl	
32	SUO11_02	SUO00_02c	17LA00068	SUO11	1,00	1,50	m	ante operam	suolo	parametri fisico-chimici	Gascromatografo MS	DM 13/09/1999 - Metodo I.1 + D.Lgs. 152/06, Parte IV, Titolo V, All. 2	Estrazione solido liquido	LABO 03 Ed 11^ (2016)	suolo	Dibenzo (a,l) Pirene	< 0.01	mg/Kg SS	0,1	mg/Kg SS	settembre 2017	05/09/2017	08:30	Labo Consult srl	Dimms srl	
33	SUO11_02	SUO11_02c	17LA00068	SUO11	1,00	1,50	m	ante operam	suolo	parametri fisico-chimici	Gascromatografo MS	DM 13/09/1999 - Metodo I.1 + D.Lgs. 152/06, Parte IV, Titolo V, All. 2	Estrazione solido liquido	LABO 03 Ed 11^ (2016)	suolo	Dibenzo (a,i) Pirene	< 0.01	mg/Kg SS	0,1	mg/Kg SS	settembre 2017	05/09/2017	08:30	Labo Consult srl	Dimms srl	
34	SUO11_02	SUO00_02c	17LA00068	SUO11	1,00	1,50	m	ante operam	suolo	parametri fisico-chimici	Gascromatografo MS	DM 13/09/1999 - Metodo I.1 + D.Lgs. 152/06, Parte IV, Titolo V, All. 2	Estrazione solido liquido	LABO 03 Ed 11^ (2016)	suolo	Dibenzo (a,h) Pirene	< 0.01	mg/Kg SS	0,1	mg/Kg SS	settembre 2017	05/09/2017	08:30	Labo Consult srl	Dimms srl	
35	SUO11_02	SUO11_02c	17LA00068	SUO11	1,00	1,50	m	ante operam	suolo	parametri fisico-chimici	Gascromatografo MS	DM 13/09/1999 - Metodo I.1 + D.Lgs. 152/06, Parte IV, Titolo V, All. 2	Estrazione solido liquido	LABO 03 Ed 11^ (2016)	suolo	Sommatoria policiclici aromatici	< 0.01	mg/Kg SS	10	mg/Kg SS	settembre 2017	05/09/2017	08:30	Labo Consult srl	Dimms srl	
36	SUO11_02	SUO00_02c	17LA00068	SUO11	1,00	1,50	m	ante operam	suolo	parametri fisico-chimici	Gascromatografo MS	DM 13/09/1999 - Metodo I.1 + D.Lgs. 152/06, Parte IV, Titolo V, All. 2	Estrazione solido liquido	LABO 03 Ed 11^ (2016)	suolo	Dibenzo (a,h) Antracene	< 0.01	mg/Kg SS	0,1	mg/Kg SS	settembre 2017	05/09/2017	08:30	Labo Consult srl	Dimms srl	
37	SUO11_02	SUO11_02c	17LA00068	SUO11	1,00	1,50	m	ante operam	suolo	parametri fisico-chimici	Gascromatografo MS	DM 13/09/1999 - Metodo I.1 + D.Lgs. 152/06, Parte IV, Titolo V, All. 2	Estrazione solido liquido	LABO 03 Ed 11^ (2016)	suolo	Indeno (1,2,3,cd) Pirene	< 0.01	mg/Kg SS	0,1	mg/Kg SS	settembre 2017	05/09/2017	08:30	Labo Consult srl	Dimms srl	
38	SUO11_02	SUO00_02c	17LA00068	SUO11	1,00	1,50	m	ante operam	suolo	parametri fisico-chimici	Gascromatografo MS	DM 13/09/1999 - Metodo I.1 + D.Lgs. 152/06, Parte IV, Titolo V, All. 2	Estrazione solido liquido	LABO 03 Ed 11^ (2016)	suolo	Pirene	< 0.01	mg/Kg SS	5	mg/Kg SS	settembre 2017	05/09/2017	08:30	Labo Consult srl	Dimms srl	
39	SUO11_02	SUO11_02c	17LA00068	SUO11	1,00	1,50	m	ante operam	suolo	parametri fisico-chimici	Gascromatografo MS	DM 13/09/1999 - Metodo I.1 + D.Lgs. 152/06, Parte IV, Titolo V, All. 2	Estrazione solido liquido	LABO 03 Ed 11^ (2016)	suolo	Alaclor	< 0.01	mg/Kg SS	0,1	mg/Kg SS	settembre 2017	05/09/2017	08:30	Labo Consult srl	Dimms srl	
40	SUO11_02	SUO00_02c	17LA00068	SUO11	1,00	1,50	m	ante operam	suolo	parametri fisico-chimici	Gascromatografo MS	DM 13/09/1999 - Metodo I.1 + D.Lgs. 152/06, Parte IV, Titolo V, All. 2	Estrazione solido liquido	EPA 8270D 2014	suolo	Aldrin	< 0.01	mg/Kg SS	10	mg/Kg SS	settembre 2017	05/09/2017	08:30	Labo Consult srl	Dimms srl	
41	SUO11_02	SUO11_02c	17LA00068	SUO11	1,00	1,50	m	ante operam	suolo	parametri fisico-chimici	Gascromatografo MS	DM 13/09/1999 - Metodo I.1 + D.Lgs. 152/06, Parte IV, Titolo V, All. 2	Estrazione solido liquido	EPA 8270D 2014	suolo	Atrazina	< 0.01	mg/Kg SS	0,01	mg/Kg SS	settembre 2017	05/09/2017	08:30	Labo Consult srl	Dimms srl	
42	SUO11_02	SUO00_02c	17LA00068	SUO11	1,00	1,50	m	ante operam	suolo	parametri fisico-chimici	Gascromatografo MS	DM 13/09/1999 - Metodo I.1 + D.Lgs. 152/06, Parte IV, Titolo V, All. 2	Estrazione solido liquido	EPA 8270D 2014	suolo	alfa-Esaclorocicloesano	< 0.01	mg/Kg SS	0,01	mg/Kg SS	settembre 2017	05/09/2017	08:30	Labo Consult srl	Dimms srl	
43	SUO11_02	SUO11_02c	17LA00068	SUO11	1,00	1,50	m	ante operam	suolo	parametri fisico-chimici	Gascromatografo MS	DM 13/09/1999 - Metodo I.1 + D.Lgs. 152/06, Parte IV, Titolo V, All. 2	Estrazione solido liquido	EPA 8270D 2014	suolo	beta-Esaclorocicloesano	< 0.01	mg/Kg SS	0,01	mg/Kg SS	settembre 2017	05/09/2017	08:30	Labo Consult srl	Dimms srl	
44	SUO11_02	SUO00_02c	17LA00068	SUO11	1,00	1,50	m	ante operam	suolo	parametri fisico-chimici	Gascromatografo MS	DM 13/09/1999 - Metodo I.1 + D.Lgs. 152/06, Parte IV, Titolo V, All. 2	Estrazione solido liquido	EPA 8270D 2014	suolo	gamma-Esaclorocicloesano (Lindano)	< 0.01	mg/Kg SS	0,01	mg/Kg SS	settembre 2017	05/09/2017	08:30	Labo Consult srl	Dimms srl	
45	SUO11_02	SUO11_02c	17LA00068	SUO11	1,00	1,50	m	ante operam	suolo	parametri fisico-chimici	Gascromatografo MS	DM 13/09/1999 - Metodo I.1 + D.Lgs. 152/06, Parte IV, Titolo V, All. 2	Estrazione solido liquido	EPA 8270D 2014	suolo	Clordano	< 0.01	mg/Kg SS	0,01	mg/Kg SS	settembre 2017	05/09/2017	08:30	Labo Consult srl	Dimms srl	
46	SUO11_02	SUO00_02c	17LA00068	SUO11	1,00	1,50	m	ante operam	suolo	parametri fisico-chimici	Gascromatografo MS	DM 13/09/1999 - Metodo I.1 + D.Lgs. 152/06, Parte IV, Titolo V, All. 2	Estrazione solido liquido	EPA 8270D 2014	suolo	DDD, DDE, DDT	< 0.01	mg/Kg SS	0,01	mg/Kg SS	settembre 2017	05/09/2017	08:30	Labo Consult srl	Dimms srl	
47	SUO11_02	SUO11_02c	17LA00068	SUO11	1,00	1,50	m	ante operam	suolo	parametri fisico-chimici	Gascromatografo MS	DM 13/09/1999 - Metodo I.1 + D.Lgs. 152/06, Parte IV, Titolo V, All. 2	Estrazione solido liquido	EPA 8270D 2014	suolo	Dieldrin (mg/kgss)	< 0.01	mg/Kg SS	0,01	mg/Kg SS	settembre 2017	05/09/2017	08:30	Labo Consult srl	Dimms srl	
48	SUO11_02	SUO00_02c	17LA00068	SUO11	1,00	1,50	m	ante operam	suolo	parametri fisico-chimici	Gascromatografo MS	DM 13/09/1999 - Metodo I.1 + D.Lgs. 152/06, Parte IV, Titolo V, All. 2	Estrazione solido liquido	EPA 8270D 2014	suolo	Endrin	< 0.01	mg/Kg SS	0,01	mg/Kg SS	settembre 2017	05/09/2017	08:30	Labo Consult srl	Dimms srl	
49	SUO11_02	SUO11_02c	17LA00068	SUO11	1,00	1,50	m	ante operam	suolo	parametri fisico-chimici	Gascromatografo MS	DM 13/09/1999 - Metodo I.1 + D.Lgs. 152/06, Parte IV, Titolo V, All. 2	Estrazione solido liquido	LABO 04 Ed.08^ (2016)	suolo	PCB	< 0.01	mg/Kg SS	0,06	mg/Kg SS	settembre 2017	05/09/2017	08:30	Labo Consult srl	Dimms srl	

CODICE RILIEVO SUO12_02 - Settembre 2017

CODICE CAMPIONE SUO12_02a

id.	Codice rilievo	Codice Campione	Codice rapporto di prova	Codice stazione	Profondità intervallo campionamento (min)	Profondità intervallo campionamento (max)	Unità misura profondità campionamento	fase di monitoraggio	componente monitorata	tipo rilievo/misura	strumentazione / attrezzatura	metodo / procedura campionamento	metodo preparazione campione (laboratorio)	metodo analisi campione	matrice ambientale	nome analita/parametro	valore analita/parametro	unità di misura analita/parametro	Soglia/limite di legge (dell'analita/parametro)	unità di misura soglia/limite di legge	campagna di monitoraggio	data (data prelievo campione)	ora (legale) prelievo campione	laboratorio	soggetto incaricato	note
1	SUO12_02	SUO12_02a	17LA00069	SUO12	0,00	0,40	m	ante operam	suolo	parametri fisico-chimici	Stufa	DM 13/09/1999 - Metodo I.1 + D.Lgs. 152/06, Parte IV, Titolo V, All. 2	Setacciatura	CNR IRSA 2 Q 64 Vol 2 1984	suolo	Residuo a 105°C	91,7	%	-	%	settembre 2017	05/09/2017	08:30	Labo Consult srl	Dimms srl	
2	SUO12_02	SUO12_02a	17LA00069	SUO12	0,00	0,40	m	ante operam	suolo	parametri fisico-chimici	Setaccio	DM 13/09/1999 - Metodo I.1 + D.Lgs. 152/06, Parte IV, Titolo V, All. 2	Setacciatura	DM 13/09/1999 SO n°185 GU n°248 21/10/1999 Met II.1	suolo	Frazione inferiore a 2 mm	26,2	%	-	%	settembre 2017	05/09/2017	08:30	Labo Consult srl	Dimms srl	
3	SUO12_02	SUO12_02a	17LA00069	SUO12	0,00	0,40	m	ante operam	suolo	parametri fisico-chimici	TITOLAZIONE	DM 13/09/1999 - Metodo I.1 + D.Lgs. 152/06, Parte IV, Titolo V, All. 2	DM 13/09/1999 SO n°185 GU n°248 21/10/1999 Met VII.3	DM 13/09/1999 SO n°185 GU n°248 21/10/1999 Met VII.3	suolo	Carbonio organico totale	14,3	% SS	-	% SS	settembre 2017	05/09/2017	08:30	Labo Consult srl	Dimms srl	
4	SUO12_02	SUO12_02a	17LA00069	SUO12	0,00	0,40	m	ante operam	suolo	parametri fisico-chimici	Spettrofotometro UV	DM 13/09/1999 - Metodo I.1 + D.Lgs. 152/06, Parte IV, Titolo V, All. 2	CNR IRSA 16 Q 64 Vol 3 1986	CNR IRSA 16 Q 64 Vol 3 1986	suolo	Cromo VI	< 2	mg/Kg SS	2	mg/Kg SS	settembre 2017	05/09/2017	08:30	Labo Consult srl	Dimms srl	
5	SUO12_02	SUO12_02a	17LA00069	SUO12	0,00	0,40	m	ante operam	suolo	parametri fisico-chimici	pHmetro	DM 13/09/1999 - Metodo I.1 + D.Lgs. 152/06, Parte IV, Titolo V, All. 2	CNR IRSA 1 Q 64 Vol 3 1985	CNR IRSA 1 Q 64 Vol 3 1985	suolo	pH	7,9	mg/Kg SS	-	mg/Kg SS	settembre 2017	05/09/2017	08:30	Labo Consult srl	Dimms srl	
6	SUO12_02	SUO12_02a	17LA00069	SUO12	0,00	0,40	m	ante operam	suolo	parametri fisico-chimici	Spettrofotometro ICP-OES	DM 13/09/1999 - Metodo I.1 + D.Lgs. 152/06, Parte IV, Titolo V, All. 2	Mineralizzazione digestore a microonde	LABO 09 Ed.09^ (2016)	suolo	Alluminio	12115	mg/Kg SS	-	mg/Kg SS	settembre 2017	05/09/2017	08:30	Labo Consult srl	Dimms srl	
7	SUO12_02	SUO12_02a	17LA00069	SUO12	0,00	0,40	m	ante operam	suolo	parametri fisico-chimici	Spettrofotometro ICP-OES	DM 13/09/1999 - Metodo I.1 + D.Lgs. 152/06, Parte IV, Titolo V, All. 2	Mineralizzazione digestore a microonde	LABO 09 Ed.09^ (2016)	suolo	Arsenico	< 4	mg/Kg SS	20	mg/Kg SS	settembre 2017	05/09/2017	08:30	Labo Consult srl	Dimms srl	
8	SUO12_02	SUO12_02a	17LA00069	SUO12	0,00	0,40	m	ante operam	suolo	parametri fisico-chimici	Spettrofotometro ICP-OES	DM 13/09/1999 - Metodo I.1 + D.Lgs. 152/06, Parte IV, Titolo V, All. 2	Mineralizzazione digestore a microonde	LABO 09 Ed.09^ (2016)	suolo	Cadmio	< 1	mg/Kg SS	2	mg/Kg SS	settembre 2017	05/09/2017	08:30	Labo Consult srl	Dimms srl	
9	SUO12_02	SUO12_02a	17LA00069	SUO12	0,00	0,40	m	ante operam	suolo	parametri fisico-chimici	Spettrofotometro UV	DM 13/09/1999 - Metodo I.1 + D.Lgs. 152/06, Parte IV, Titolo V, All. 2	CNR IRSA 16 Q 64 Vol 3 1986	CNR IRSA 16 Q 64 Vol 3 1986	suolo	Cromo totale	17	mg/Kg SS	150	mg/Kg SS	settembre 2017	05/09/2017	08:30	Labo Consult srl	Dimms srl	
10	SUO12_02	SUO12_02a	17LA00069	SUO12	0,00	0,40	m	ante operam	suolo	parametri fisico-chimici	Spettrofotometro ICP-OES	DM 13/09/1999 - Metodo I.1 + D.Lgs. 152/06, Parte IV, Titolo V, All. 2	Mineralizzazione digestore a microonde	LABO 09 Ed.09^ (2016)	suolo	Ferro	11004	mg/Kg SS	-	mg/Kg SS	settembre 2017	05/09/2017	08:30	Labo Consult srl	Dimms srl	
11	SUO12_02	SUO12_02a	17LA00069	SUO12	0,00	0,40	m	ante operam	suolo	parametri fisico-chimici	Spettrofotometro ICP-OES	DM 13/09/1999 - Metodo I.1 + D.Lgs. 152/06, Parte IV, Titolo V, All. 2	EPA 6010D 2014	EPA 6010D 2014	suolo	Mercurio	< 0.5	mg/Kg SS	1	mg/Kg SS	settembre 2017	05/09/2017	08:30	Labo Consult srl	Dimms srl	
12	SUO12_02	SUO12_02a	17LA00069	SUO12	0,00	0,40	m	ante operam	suolo	parametri fisico-chimici	Spettrofotometro ICP-OES	DM 13/09/1999 - Metodo I.1 + D.Lgs. 152/06, Parte IV, Titolo V, All. 2	Mineralizzazione digestore a microonde	LABO 09 Ed.09^ (2016)	suolo	Nichel	11,5	mg/Kg SS	120	mg/Kg SS	settembre 2017	05/09/2017	08:30	Labo Consult srl	Dimms srl	
13	SUO12_02	SUO12_02a	17LA00069	SUO12	0,00	0,40	m	ante operam	suolo	parametri fisico-chimici	Spettrofotometro ICP-OES	DM 13/09/1999 - Metodo I.1 + D.Lgs. 152/06, Parte IV, Titolo V, All. 2	Mineralizzazione digestore a microonde	LABO 09 Ed.09^ (2016)	suolo	Piombo	< 5	mg/Kg SS	100	mg/Kg SS	settembre 2017	05/09/2017	08:30	Labo Consult srl	Dimms srl	
14	SUO12_02	SUO12_02a	17LA00069	SUO12	0,00	0,40	m	ante operam	suolo	parametri fisico-chimici	Spettrofotometro ICP-OES	DM 13/09/1999 - Metodo I.1 + D.Lgs. 152/06, Parte IV, Titolo V, All. 2	Mineralizzazione digestore a microonde	LABO 09 Ed.09^ (2016)	suolo	Rame	5,7	mg/Kg SS	120	mg/Kg SS	settembre 2017	05/09/2017	08:30	Labo Consult srl	Dimms srl	
15	SUO12_02	SUO12_02a	17LA00069	SUO12	0,00	0,40	m	ante operam	suolo	parametri fisico-chimici	Spettrofotometro ICP-OES	DM 13/09/1999 - Metodo I.1 + D.Lgs. 152/06, Parte IV, Titolo V, All. 2	Mineralizzazione digestore a microonde	LABO 09 Ed.09^ (2016)	suolo	Vanadio	16,8	mg/Kg SS	90	mg/Kg SS	settembre 2017	05/09/2017	08:30	Labo Consult srl	Dimms srl	
16	SUO12_02	SUO12_02a	17LA00069	SUO12	0,00	0,40	m	ante operam	suolo	parametri fisico-chimici	Spettrofotometro ICP-OES	DM 13/09/1999 - Metodo I.1 + D.Lgs. 152/06, Parte IV, Titolo V, All. 2	Mineralizzazione digestore a microonde	LABO 09 Ed.09^ (2016)	suolo	Zinco	16,6	mg/Kg SS	150	mg/Kg SS	settembre 2017	05/09/2017	08:30	Labo Consult srl	Dimms srl	
17	SUO12_02	SUO12_02a	17LA00069	SUO12	0,00	0,40	m	ante operam	suolo	parametri fisico-chimici	Gascromatografo SPT	DM 13/09/1999 - Metodo I.1 + D.Lgs. 152/06, Parte IV, Titolo V, All. 2	LABO 10 Ed.06^ (2016)	LABO 10 Ed.06^ (2016)	suolo	Idrocarburi leggeri C<12	< 1	mg/Kg SS	10	mg/Kg SS	settembre 2017	05/09/2017	08:30	Labo Consult srl	Dimms srl	
18	SUO12_02	SUO12_02a	17LA00069	SUO12	0,00	0,40	m	ante operam	suolo	parametri fisico-chimici	Gascromatografo MS	DM 13/09/1999 - Metodo I.1 + D.Lgs. 152/06, Parte IV, Titolo V, All. 2	Estrazione solido liquido	LABO 11 Ed.06^ (2016)	suolo	Idrocarburi pesanti C>12	< 20	mg/Kg SS	50	mg/Kg SS	settembre 2017	05/09/2017	08:30	Labo Consult srl	Dimms srl	
19	SUO12_02	SUO12_02a	17LA00069	SUO12	0,00	0,40	m	ante operam	suolo	parametri fisico-chimici	Gascromatografo SPT	DM 13/09/1999 - Metodo I.1 + D.Lgs. 152/06, Parte IV, Titolo V, All. 2	LABO 10 Ed.06^ (2016)	LABO 10 Ed.06^ (2016)	suolo	Benzene	< 0.01	mg/Kg SS	0,1	mg/Kg SS	settembre 2017	05/09/2017	08:30	Labo Consult srl	Dimms srl	
20	SUO12_02	SUO12_02a	17LA00069	SUO12	0,00	0,40	m	ante operam	suolo	parametri fisico-chimici	Gascromatografo SPT	DM 13/09/1999 - Metodo I.1 + D.Lgs. 152/06, Parte IV, Titolo V, All. 2	LABO 10 Ed.06^ (2016)	LABO 10 Ed.06^ (2016)	suolo	Etilbenzene	< 0.01	mg/Kg SS	0,5	mg/Kg SS	settembre 2017	05/09/2017	08:30	Labo Consult srl	Dimms srl	
21	SUO12_02	SUO12_02a	17LA00069	SUO12	0,00	0,40	m	ante operam	suolo	parametri fisico-chimici	Gascromatografo SPT	DM 13/09/1999 - Metodo I.1 + D.Lgs. 152/06, Parte IV, Titolo V, All. 2	LABO 10 Ed.06^ (2016)	LABO 10 Ed.06^ (2016)	suolo	Xilene (o,m,p)	< 0.01	mg/Kg SS	0,5	mg/Kg SS	settembre 2017	05/09/2017	08:30	Labo Consult srl	Dimms srl	
22	SUO12_02	SUO12_02a	17LA00069	SUO12	0,00	0,40	m	ante operam	suolo	parametri fisico-chimici	Gascromatografo SPT	DM 13/09/1999 - Metodo I.1 + D.Lgs. 152/06, Parte IV, Titolo V, All. 2	LABO 10 Ed.06^ (2016)	LABO 10 Ed.06^ (2016)	suolo	Stirene	< 0.01	mg/Kg SS	0,5	mg/Kg SS	settembre 2017	05/09/2017	08:30	Labo Consult srl	Dimms srl	
23	SUO12_02	SUO12_02a	17LA00069	SUO12	0,00	0,40	m	ante operam	suolo	parametri fisico-chimici	Gascromatografo SPT	DM 13/09/1999 - Metodo I.1 + D.Lgs. 152/06, Parte IV, Titolo V, All. 2	LABO 10 Ed.06^ (2016)	LABO 10 Ed.06^ (2016)	suolo	Toluene	< 0.01	mg/Kg SS	0,5	mg/Kg SS	settembre 2017	05/09/2017	08:30	Labo Consult srl	Dimms srl	
24	SUO12_02	SUO12_02a	17LA00069	SUO12	0,00	0,40	m	ante operam	suolo	parametri fisico-chimici	Gascromatografo SPT	DM 13/09/1999 - Metodo I.1 + D.Lgs. 152/06, Parte IV, Titolo V, All. 2	LABO 10 Ed.06^ (2016)	LABO 10 Ed.06^ (2016)	suolo	Solventi organici aromatici	< 0.01	mg/Kg SS	1	mg/Kg SS	settembre 2017	05/09/2017	08:30	Labo Consult srl	Dimms srl	
25	SUO12_02	SUO12_02a	17LA00069	SUO12	0,00	0,40	m	ante operam	suolo	parametri fisico-chimici	Gascromatografo SPT	DM 13/09/1999 - Metodo I.1 + D.Lgs. 152/06, Parte IV, Titolo V, All. 2	LABO 10 Ed.06^ (2016)	LABO 10 Ed.06^ (2016)	suolo	Benzo (a) Antracene	< 0.01	mg/Kg SS	0,5	mg/Kg SS	settembre 2017	05/09/2017	08:30	Labo Consult srl	Dimms srl	
26	SUO12_02	SUO12_02a	17LA00069	SUO12	0,00	0,40	m	ante operam	suolo	parametri fisico-chimici	Gascromatografo MS	DM 13/09/1999 - Metodo I.1 + D.Lgs. 152/06, Parte IV, Titolo V, All. 2	Estrazione solido liquido	LABO 03 Ed 11^ (2016)	suolo	Benzo (a) Pirene	< 0.01	mg/Kg SS	0,1	mg/Kg SS	settembre 2017	05/09/2017	08:30	Labo Consult srl	Dimms srl	

CODICE RILIEVO SUO12_02 - Settembre 2017

CODICE CAMPIONE SUO12_02a

id.	Codice rilievo	Codice Campione	Codice rapporto di prova	Codice stazione	Profondità intervallo campionamento (min)	Profondità intervallo campionamento (max)	Unità misura profondità campionamento	fase di monitoraggio	componente monitorata	tipo rilievo/misura	strumentazione / attrezzatura	metodo / procedura campionamento	metodo preparazione campione (laboratorio)	metodo analisi campione	matrice ambientale	nome analita/parametro	valore analita/parametro	unità di misura analita/parametro	Soglia/limite di legge (dell'analita/parametro)	unità di misura soglia/limite di legge	campagna di monitoraggio	data (data prelievo campione)	ora (legale) prelievo campione	laboratorio	soggetto incaricato	note
27	SUO12_02	SUO12_02a	17LA00069	SUO12	0,00	0,40	m	ante operam	suolo	parametri fisico-chimici	Gascromatografo MS	DM 13/09/1999 - Metodo I.1 + D.Lgs. 152/06, Parte IV, Titolo V, All. 2	Estrazione solido liquido	LABO 03 Ed 11^ (2016)	suolo	Benzo (b) Fluorantene	< 0.01	mg/Kg SS	0,5	mg/Kg SS	settembre 2017	05/09/2017	08:30	Labo Consult srl	Dimms srl	
28	SUO12_02	SUO12_02a	17LA00069	SUO12	0,00	0,40	m	ante operam	suolo	parametri fisico-chimici	Gascromatografo MS	DM 13/09/1999 - Metodo I.1 + D.Lgs. 152/06, Parte IV, Titolo V, All. 2	Estrazione solido liquido	LABO 03 Ed 11^ (2016)	suolo	Benzo (k) Fluorantene	< 0.01	mg/Kg SS	0,5	mg/Kg SS	settembre 2017	05/09/2017	08:30	Labo Consult srl	Dimms srl	
29	SUO12_02	SUO12_02a	17LA00069	SUO12	0,00	0,40	m	ante operam	suolo	parametri fisico-chimici	Gascromatografo MS	DM 13/09/1999 - Metodo I.1 + D.Lgs. 152/06, Parte IV, Titolo V, All. 2	Estrazione solido liquido	LABO 03 Ed 11^ (2016)	suolo	Benzo (g,h,i) Perilene	< 0.01	mg/Kg SS	0,1	mg/Kg SS	settembre 2017	05/09/2017	08:30	Labo Consult srl	Dimms srl	
30	SUO12_02	SUO12_02a	17LA00069	SUO12	0,00	0,40	m	ante operam	suolo	parametri fisico-chimici	Gascromatografo MS	DM 13/09/1999 - Metodo I.1 + D.Lgs. 152/06, Parte IV, Titolo V, All. 2	Estrazione solido liquido	LABO 03 Ed 11^ (2016)	suolo	Crisene	< 0.01	mg/Kg SS	5	mg/Kg SS	settembre 2017	05/09/2017	08:30	Labo Consult srl	Dimms srl	
31	SUO12_02	SUO12_02a	17LA00069	SUO12	0,00	0,40	m	ante operam	suolo	parametri fisico-chimici	Gascromatografo MS	DM 13/09/1999 - Metodo I.1 + D.Lgs. 152/06, Parte IV, Titolo V, All. 2	Estrazione solido liquido	LABO 03 Ed 11^ (2016)	suolo	Dibenzo (a,e) Pirene	< 0.01	mg/Kg SS	0,1	mg/Kg SS	settembre 2017	05/09/2017	08:30	Labo Consult srl	Dimms srl	
32	SUO12_02	SUO12_02a	17LA00069	SUO12	0,00	0,40	m	ante operam	suolo	parametri fisico-chimici	Gascromatografo MS	DM 13/09/1999 - Metodo I.1 + D.Lgs. 152/06, Parte IV, Titolo V, All. 2	Estrazione solido liquido	LABO 03 Ed 11^ (2016)	suolo	Dibenzo (a,l) Pirene	< 0.01	mg/Kg SS	0,1	mg/Kg SS	settembre 2017	05/09/2017	08:30	Labo Consult srl	Dimms srl	
33	SUO12_02	SUO12_02a	17LA00069	SUO12	0,00	0,40	m	ante operam	suolo	parametri fisico-chimici	Gascromatografo MS	DM 13/09/1999 - Metodo I.1 + D.Lgs. 152/06, Parte IV, Titolo V, All. 2	Estrazione solido liquido	LABO 03 Ed 11^ (2016)	suolo	Dibenzo (a,i) Pirene	< 0.01	mg/Kg SS	0,1	mg/Kg SS	settembre 2017	05/09/2017	08:30	Labo Consult srl	Dimms srl	
34	SUO12_02	SUO12_02a	17LA00069	SUO12	0,00	0,40	m	ante operam	suolo	parametri fisico-chimici	Gascromatografo MS	DM 13/09/1999 - Metodo I.1 + D.Lgs. 152/06, Parte IV, Titolo V, All. 2	Estrazione solido liquido	LABO 03 Ed 11^ (2016)	suolo	Dibenzo (a,h) Pirene	< 0.01	mg/Kg SS	0,1	mg/Kg SS	settembre 2017	05/09/2017	08:30	Labo Consult srl	Dimms srl	
35	SUO12_02	SUO12_02a	17LA00069	SUO12	0,00	0,40	m	ante operam	suolo	parametri fisico-chimici	Gascromatografo MS	DM 13/09/1999 - Metodo I.1 + D.Lgs. 152/06, Parte IV, Titolo V, All. 2	Estrazione solido liquido	LABO 03 Ed 11^ (2016)	suolo	Sommatoria policiclici aromatici	< 0.01	mg/Kg SS	10	mg/Kg SS	settembre 2017	05/09/2017	08:30	Labo Consult srl	Dimms srl	
36	SUO12_02	SUO12_02a	17LA00069	SUO12	0,00	0,40	m	ante operam	suolo	parametri fisico-chimici	Gascromatografo MS	DM 13/09/1999 - Metodo I.1 + D.Lgs. 152/06, Parte IV, Titolo V, All. 2	Estrazione solido liquido	LABO 03 Ed 11^ (2016)	suolo	Dibenzo (a,h) Antracene	< 0.01	mg/Kg SS	0,1	mg/Kg SS	settembre 2017	05/09/2017	08:30	Labo Consult srl	Dimms srl	
37	SUO12_02	SUO12_02a	17LA00069	SUO12	0,00	0,40	m	ante operam	suolo	parametri fisico-chimici	Gascromatografo MS	DM 13/09/1999 - Metodo I.1 + D.Lgs. 152/06, Parte IV, Titolo V, All. 2	Estrazione solido liquido	LABO 03 Ed 11^ (2016)	suolo	Indeno (1,2,3,cd) Pirene	< 0.01	mg/Kg SS	0,1	mg/Kg SS	settembre 2017	05/09/2017	08:30	Labo Consult srl	Dimms srl	
38	SUO12_02	SUO12_02a	17LA00069	SUO12	0,00	0,40	m	ante operam	suolo	parametri fisico-chimici	Gascromatografo MS	DM 13/09/1999 - Metodo I.1 + D.Lgs. 152/06, Parte IV, Titolo V, All. 2	Estrazione solido liquido	LABO 03 Ed 11^ (2016)	suolo	Pirene	< 0.01	mg/Kg SS	5	mg/Kg SS	settembre 2017	05/09/2017	08:30	Labo Consult srl	Dimms srl	
39	SUO12_02	SUO12_02a	17LA00069	SUO12	0,00	0,40	m	ante operam	suolo	parametri fisico-chimici	Gascromatografo MS	DM 13/09/1999 - Metodo I.1 + D.Lgs. 152/06, Parte IV, Titolo V, All. 2	Estrazione solido liquido	LABO 03 Ed 11^ (2016)	suolo	Alaclor	< 0.01	mg/Kg SS	0,1	mg/Kg SS	settembre 2017	05/09/2017	08:30	Labo Consult srl	Dimms srl	
40	SUO12_02	SUO12_02a	17LA00069	SUO12	0,00	0,40	m	ante operam	suolo	parametri fisico-chimici	Gascromatografo MS	DM 13/09/1999 - Metodo I.1 + D.Lgs. 152/06, Parte IV, Titolo V, All. 2	Estrazione solido liquido	EPA 8270D 2014	suolo	Aldrin	< 0.01	mg/Kg SS	10	mg/Kg SS	settembre 2017	05/09/2017	08:30	Labo Consult srl	Dimms srl	
41	SUO12_02	SUO12_02a	17LA00069	SUO12	0,00	0,40	m	ante operam	suolo	parametri fisico-chimici	Gascromatografo MS	DM 13/09/1999 - Metodo I.1 + D.Lgs. 152/06, Parte IV, Titolo V, All. 2	Estrazione solido liquido	EPA 8270D 2014	suolo	Atrazina	< 0.01	mg/Kg SS	0,01	mg/Kg SS	settembre 2017	05/09/2017	08:30	Labo Consult srl	Dimms srl	
42	SUO12_02	SUO12_02a	17LA00069	SUO12	0,00	0,40	m	ante operam	suolo	parametri fisico-chimici	Gascromatografo MS	DM 13/09/1999 - Metodo I.1 + D.Lgs. 152/06, Parte IV, Titolo V, All. 2	Estrazione solido liquido	EPA 8270D 2014	suolo	alfa-Esaclorocicloesano	< 0.01	mg/Kg SS	0,01	mg/Kg SS	settembre 2017	05/09/2017	08:30	Labo Consult srl	Dimms srl	
43	SUO12_02	SUO12_02a	17LA00069	SUO12	0,00	0,40	m	ante operam	suolo	parametri fisico-chimici	Gascromatografo MS	DM 13/09/1999 - Metodo I.1 + D.Lgs. 152/06, Parte IV, Titolo V, All. 2	Estrazione solido liquido	EPA 8270D 2014	suolo	beta-Esaclorocicloesano	< 0.01	mg/Kg SS	0,01	mg/Kg SS	settembre 2017	05/09/2017	08:30	Labo Consult srl	Dimms srl	
44	SUO12_02	SUO12_02a	17LA00069	SUO12	0,00	0,40	m	ante operam	suolo	parametri fisico-chimici	Gascromatografo MS	DM 13/09/1999 - Metodo I.1 + D.Lgs. 152/06, Parte IV, Titolo V, All. 2	Estrazione solido liquido	EPA 8270D 2014	suolo	gamma-Esaclorocicloesano (Lindano)	< 0.01	mg/Kg SS	0,01	mg/Kg SS	settembre 2017	05/09/2017	08:30	Labo Consult srl	Dimms srl	
45	SUO12_02	SUO12_02a	17LA00069	SUO12	0,00	0,40	m	ante operam	suolo	parametri fisico-chimici	Gascromatografo MS	DM 13/09/1999 - Metodo I.1 + D.Lgs. 152/06, Parte IV, Titolo V, All. 2	Estrazione solido liquido	EPA 8270D 2014	suolo	Clordano	< 0.01	mg/Kg SS	0,01	mg/Kg SS	settembre 2017	05/09/2017	08:30	Labo Consult srl	Dimms srl	
46	SUO12_02	SUO12_02a	17LA00069	SUO12	0,00	0,40	m	ante operam	suolo	parametri fisico-chimici	Gascromatografo MS	DM 13/09/1999 - Metodo I.1 + D.Lgs. 152/06, Parte IV, Titolo V, All. 2	Estrazione solido liquido	EPA 8270D 2014	suolo	DDD, DDE, DDT	< 0.01	mg/Kg SS	0,01	mg/Kg SS	settembre 2017	05/09/2017	08:30	Labo Consult srl	Dimms srl	
47	SUO12_02	SUO12_02a	17LA00069	SUO12	0,00	0,40	m	ante operam	suolo	parametri fisico-chimici	Gascromatografo MS	DM 13/09/1999 - Metodo I.1 + D.Lgs. 152/06, Parte IV, Titolo V, All. 2	Estrazione solido liquido	EPA 8270D 2014	suolo	Dieldrin (mg/kgss)	< 0.01	mg/Kg SS	0,01	mg/Kg SS	settembre 2017	05/09/2017	08:30	Labo Consult srl	Dimms srl	
48	SUO12_02	SUO12_02a	17LA00069	SUO12	0,00	0,40	m	ante operam	suolo	parametri fisico-chimici	Gascromatografo MS	DM 13/09/1999 - Metodo I.1 + D.Lgs. 152/06, Parte IV, Titolo V, All. 2	Estrazione solido liquido	EPA 8270D 2014	suolo	Endrin	< 0.01	mg/Kg SS	0,01	mg/Kg SS	settembre 2017	05/09/2017	08:30	Labo Consult srl	Dimms srl	
49	SUO12_02	SUO12_02a	17LA00069	SUO12	0,00	0,40	m	ante operam	suolo	parametri fisico-chimici	Gascromatografo MS	DM 13/09/1999 - Metodo I.1 + D.Lgs. 152/06, Parte IV, Titolo V, All. 2	Estrazione solido liquido	LABO 04 Ed.08^ (2016)	suolo	PCB	< 0.01	mg/Kg SS	0,06	mg/Kg SS	settembre 2017	05/09/2017	08:30	Labo Consult srl	Dimms srl	

CODICE RILIEVO SUO12_02 - Settembre 2017

CODICE CAMPIONE SUO12_02b

id.	Codice rilievo	Codice Campione	Codice rapporto di prova	Codice stazione	Profondità intervallo campionamento (min)	Profondità intervallo campionamento (max)	Unità misura profondità campionamento	fase di monitoraggio	componente monitorata	tipo rilievo/misura	strumentazione / attrezzatura	metodo / procedura campionamento	metodo preparazione campione (laboratorio)	metodo analisi campione	matrice ambientale	nome analita/parametro	valore analita/parametro	unità di misura analita/parametro	Soglia/limite di legge (dell'analita/parametro)	unità di misura soglia/limite di legge	campagna di monitoraggio	data (data prelievo campione)	ora (legale) prelievo campione	laboratorio	soggetto incaricato	note
1	SUO12_02	SUO12_02b	17LA00070	SUO12	0,40	1,00	m	ante operam	suolo	parametri fisico-chimici	Stufa	DM 13/09/1999 - Metodo I.1 + D.Lgs. 152/06, Parte IV, Titolo V, All. 2	Setacciatura	CNR IRSA 2 Q 64 Vol 2 1984	suolo	Residuo a 105°C	92,5	%	-	%	settembre 2017	05/09/2017	08:30	Labo Consult srl	Dimms srl	
2	SUO12_02	SUO12_02b	17LA00070	SUO12	0,40	1,00	m	ante operam	suolo	parametri fisico-chimici	Setaccio	DM 13/09/1999 - Metodo I.1 + D.Lgs. 152/06, Parte IV, Titolo V, All. 2	Setacciatura	DM 13/09/1999 SO n°185 GU n°248 21/10/1999 Met II.1	suolo	Frazione inferiore a 2 mm	33,1	%	-	%	settembre 2017	05/09/2017	08:30	Labo Consult srl	Dimms srl	
3	SUO12_02	SUO12_02b	17LA00070	SUO12	0,40	1,00	m	ante operam	suolo	parametri fisico-chimici	TITOLAZIONE	DM 13/09/1999 - Metodo I.1 + D.Lgs. 152/06, Parte IV, Titolo V, All. 2	DM 13/09/1999 SO n°185 GU n°248 21/10/1999 Met VII.3	DM 13/09/1999 SO n°185 GU n°248 21/10/1999 Met VII.3	suolo	Carbonio organico totale	8,4	% SS	-	% SS	settembre 2017	05/09/2017	08:30	Labo Consult srl	Dimms srl	
4	SUO12_02	SUO12_02b	17LA00070	SUO12	0,40	1,00	m	ante operam	suolo	parametri fisico-chimici	Spettrofotometro UV	DM 13/09/1999 - Metodo I.1 + D.Lgs. 152/06, Parte IV, Titolo V, All. 2	CNR IRSA 16 Q 64 Vol 3 1986	CNR IRSA 16 Q 64 Vol 3 1986	suolo	Cromo VI	< 2	mg/Kg SS	2	mg/Kg SS	settembre 2017	05/09/2017	08:30	Labo Consult srl	Dimms srl	
5	SUO12_02	SUO12_02b	17LA00070	SUO12	0,40	1,00	m	ante operam	suolo	parametri fisico-chimici	pHmetro	DM 13/09/1999 - Metodo I.1 + D.Lgs. 152/06, Parte IV, Titolo V, All. 2	CNR IRSA 1 Q 64 Vol 3 1985	CNR IRSA 1 Q 64 Vol 3 1985	suolo	pH	7,8	mg/Kg SS	-	mg/Kg SS	settembre 2017	05/09/2017	08:30	Labo Consult srl	Dimms srl	
6	SUO12_02	SUO12_02b	17LA00070	SUO12	0,40	1,00	m	ante operam	suolo	parametri fisico-chimici	Spettrofotometro ICP-OES	DM 13/09/1999 - Metodo I.1 + D.Lgs. 152/06, Parte IV, Titolo V, All. 2	Mineralizzazione digestore a microonde	LABO 09 Ed.09^ (2016)	suolo	Alluminio	13558	mg/Kg SS	-	mg/Kg SS	settembre 2017	05/09/2017	08:30	Labo Consult srl	Dimms srl	
7	SUO12_02	SUO12_02b	17LA00070	SUO12	0,40	1,00	m	ante operam	suolo	parametri fisico-chimici	Spettrofotometro ICP-OES	DM 13/09/1999 - Metodo I.1 + D.Lgs. 152/06, Parte IV, Titolo V, All. 2	Mineralizzazione digestore a microonde	LABO 09 Ed.09^ (2016)	suolo	Arsenico	< 4	mg/Kg SS	20	mg/Kg SS	settembre 2017	05/09/2017	08:30	Labo Consult srl	Dimms srl	
8	SUO12_02	SUO12_02b	17LA00070	SUO12	0,40	1,00	m	ante operam	suolo	parametri fisico-chimici	Spettrofotometro ICP-OES	DM 13/09/1999 - Metodo I.1 + D.Lgs. 152/06, Parte IV, Titolo V, All. 2	Mineralizzazione digestore a microonde	LABO 09 Ed.09^ (2016)	suolo	Cadmio	< 1	mg/Kg SS	2	mg/Kg SS	settembre 2017	05/09/2017	08:30	Labo Consult srl	Dimms srl	
9	SUO12_02	SUO12_02b	17LA00070	SUO12	0,40	1,00	m	ante operam	suolo	parametri fisico-chimici	Spettrofotometro UV	DM 13/09/1999 - Metodo I.1 + D.Lgs. 152/06, Parte IV, Titolo V, All. 2	CNR IRSA 16 Q 64 Vol 3 1986	CNR IRSA 16 Q 64 Vol 3 1986	suolo	Cromo totale	21,2	mg/Kg SS	150	mg/Kg SS	settembre 2017	05/09/2017	08:30	Labo Consult srl	Dimms srl	
10	SUO12_02	SUO12_02b	17LA00070	SUO12	0,40	1,00	m	ante operam	suolo	parametri fisico-chimici	Spettrofotometro ICP-OES	DM 13/09/1999 - Metodo I.1 + D.Lgs. 152/06, Parte IV, Titolo V, All. 2	Mineralizzazione digestore a microonde	LABO 09 Ed.09^ (2016)	suolo	Ferro	12287	mg/Kg SS	-	mg/Kg SS	settembre 2017	05/09/2017	08:30	Labo Consult srl	Dimms srl	
11	SUO12_02	SUO12_02b	17LA00070	SUO12	0,40	1,00	m	ante operam	suolo	parametri fisico-chimici	Spettrofotometro ICP-OES	DM 13/09/1999 - Metodo I.1 + D.Lgs. 152/06, Parte IV, Titolo V, All. 2	EPA 6010D 2014	EPA 6010D 2014	suolo	Mercurio	< 0.5	mg/Kg SS	1	mg/Kg SS	settembre 2017	05/09/2017	08:30	Labo Consult srl	Dimms srl	
12	SUO12_02	SUO12_02b	17LA00070	SUO12	0,40	1,00	m	ante operam	suolo	parametri fisico-chimici	Spettrofotometro ICP-OES	DM 13/09/1999 - Metodo I.1 + D.Lgs. 152/06, Parte IV, Titolo V, All. 2	Mineralizzazione digestore a microonde	LABO 09 Ed.09^ (2016)	suolo	Nichel	14,3	mg/Kg SS	120	mg/Kg SS	settembre 2017	05/09/2017	08:30	Labo Consult srl	Dimms srl	
13	SUO12_02	SUO12_02b	17LA00070	SUO12	0,40	1,00	m	ante operam	suolo	parametri fisico-chimici	Spettrofotometro ICP-OES	DM 13/09/1999 - Metodo I.1 + D.Lgs. 152/06, Parte IV, Titolo V, All. 2	Mineralizzazione digestore a microonde	LABO 09 Ed.09^ (2016)	suolo	Piombo	< 5	mg/Kg SS	100	mg/Kg SS	settembre 2017	05/09/2017	08:30	Labo Consult srl	Dimms srl	
14	SUO12_02	SUO12_02b	17LA00070	SUO12	0,40	1,00	m	ante operam	suolo	parametri fisico-chimici	Spettrofotometro ICP-OES	DM 13/09/1999 - Metodo I.1 + D.Lgs. 152/06, Parte IV, Titolo V, All. 2	Mineralizzazione digestore a microonde	LABO 09 Ed.09^ (2016)	suolo	Rame	7,1	mg/Kg SS	120	mg/Kg SS	settembre 2017	05/09/2017	08:30	Labo Consult srl	Dimms srl	
15	SUO12_02	SUO12_02b	17LA00070	SUO12	0,40	1,00	m	ante operam	suolo	parametri fisico-chimici	Spettrofotometro ICP-OES	DM 13/09/1999 - Metodo I.1 + D.Lgs. 152/06, Parte IV, Titolo V, All. 2	Mineralizzazione digestore a microonde	LABO 09 Ed.09^ (2016)	suolo	Vanadio	20,9	mg/Kg SS	90	mg/Kg SS	settembre 2017	05/09/2017	08:30	Labo Consult srl	Dimms srl	
16	SUO12_02	SUO12_02b	17LA00070	SUO12	0,40	1,00	m	ante operam	suolo	parametri fisico-chimici	Spettrofotometro ICP-OES	DM 13/09/1999 - Metodo I.1 + D.Lgs. 152/06, Parte IV, Titolo V, All. 2	Mineralizzazione digestore a microonde	LABO 09 Ed.09^ (2016)	suolo	Zinco	21,2	mg/Kg SS	150	mg/Kg SS	settembre 2017	05/09/2017	08:30	Labo Consult srl	Dimms srl	
17	SUO12_02	SUO12_02b	17LA00070	SUO12	0,40	1,00	m	ante operam	suolo	parametri fisico-chimici	Gascromatografo SPT	DM 13/09/1999 - Metodo I.1 + D.Lgs. 152/06, Parte IV, Titolo V, All. 2	LABO 10 Ed.06^ (2016)	LABO 10 Ed.06^ (2016)	suolo	Idrocarburi leggeri C<12	< 1	mg/Kg SS	10	mg/Kg SS	settembre 2017	05/09/2017	08:30	Labo Consult srl	Dimms srl	
18	SUO12_02	SUO12_02b	17LA00070	SUO12	0,40	1,00	m	ante operam	suolo	parametri fisico-chimici	Gascromatografo MS	DM 13/09/1999 - Metodo I.1 + D.Lgs. 152/06, Parte IV, Titolo V, All. 2	Estrazione solido liquido	LABO 11 Ed.06^ (2016)	suolo	Idrocarburi pesanti C>12	< 20	mg/Kg SS	50	mg/Kg SS	settembre 2017	05/09/2017	08:30	Labo Consult srl	Dimms srl	
19	SUO12_02	SUO12_02b	17LA00070	SUO12	0,40	1,00	m	ante operam	suolo	parametri fisico-chimici	Gascromatografo SPT	DM 13/09/1999 - Metodo I.1 + D.Lgs. 152/06, Parte IV, Titolo V, All. 2	LABO 10 Ed.06^ (2016)	LABO 10 Ed.06^ (2016)	suolo	Benzene	< 0.01	mg/Kg SS	0,1	mg/Kg SS	settembre 2017	05/09/2017	08:30	Labo Consult srl	Dimms srl	
20	SUO12_02	SUO12_02b	17LA00070	SUO12	0,40	1,00	m	ante operam	suolo	parametri fisico-chimici	Gascromatografo SPT	DM 13/09/1999 - Metodo I.1 + D.Lgs. 152/06, Parte IV, Titolo V, All. 2	LABO 10 Ed.06^ (2016)	LABO 10 Ed.06^ (2016)	suolo	Etilbenzene	< 0.01	mg/Kg SS	0,5	mg/Kg SS	settembre 2017	05/09/2017	08:30	Labo Consult srl	Dimms srl	
21	SUO12_02	SUO12_02b	17LA00070	SUO12	0,40	1,00	m	ante operam	suolo	parametri fisico-chimici	Gascromatografo SPT	DM 13/09/1999 - Metodo I.1 + D.Lgs. 152/06, Parte IV, Titolo V, All. 2	LABO 10 Ed.06^ (2016)	LABO 10 Ed.06^ (2016)	suolo	Xilene (o,m,p)	< 0.01	mg/Kg SS	0,5	mg/Kg SS	settembre 2017	05/09/2017	08:30	Labo Consult srl	Dimms srl	
22	SUO12_02	SUO12_02b	17LA00070	SUO12	0,40	1,00	m	ante operam	suolo	parametri fisico-chimici	Gascromatografo SPT	DM 13/09/1999 - Metodo I.1 + D.Lgs. 152/06, Parte IV, Titolo V, All. 2	LABO 10 Ed.06^ (2016)	LABO 10 Ed.06^ (2016)	suolo	Stirene	< 0.01	mg/Kg SS	0,5	mg/Kg SS	settembre 2017	05/09/2017	08:30	Labo Consult srl	Dimms srl	
23	SUO12_02	SUO12_02b	17LA00070	SUO12	0,40	1,00	m	ante operam	suolo	parametri fisico-chimici	Gascromatografo SPT	DM 13/09/1999 - Metodo I.1 + D.Lgs. 152/06, Parte IV, Titolo V, All. 2	LABO 10 Ed.06^ (2016)	LABO 10 Ed.06^ (2016)	suolo	Toluene	< 0.01	mg/Kg SS	0,5	mg/Kg SS	settembre 2017	05/09/2017	08:30	Labo Consult srl	Dimms srl	
24	SUO12_02	SUO12_02b	17LA00070	SUO12	0,40	1,00	m	ante operam	suolo	parametri fisico-chimici	Gascromatografo SPT	DM 13/09/1999 - Metodo I.1 + D.Lgs. 152/06, Parte IV, Titolo V, All. 2	LABO 10 Ed.06^ (2016)	LABO 10 Ed.06^ (2016)	suolo	Solventi organici aromatici	< 0.01	mg/Kg SS	1	mg/Kg SS	settembre 2017	05/09/2017	08:30	Labo Consult srl	Dimms srl	
25	SUO12_02	SUO12_02b	17LA00070	SUO12	0,40	1,00	m	ante operam	suolo	parametri fisico-chimici	Gascromatografo SPT	DM 13/09/1999 - Metodo I.1 + D.Lgs. 152/06, Parte IV, Titolo V, All. 2	LABO 10 Ed.06^ (2016)	LABO 10 Ed.06^ (2016)	suolo	Benzo (a) Antracene	< 0.01	mg/Kg SS	0,5	mg/Kg SS	settembre 2017	05/09/2017	08:30	Labo Consult srl	Dimms srl	
26	SUO12_02	SUO12_02b	17LA00070	SUO12	0,40	1,00	m	ante operam	suolo	parametri fisico-chimici	Gascromatografo MS	DM 13/09/1999 - Metodo I.1 + D.Lgs. 152/06, Parte IV, Titolo V, All. 2	Estrazione solido liquido	LABO 03 Ed 11^ (2016)	suolo	Benzo (a) Pirene	< 0.01	mg/Kg SS	0,1	mg/Kg SS	settembre 2017	05/09/2017	08:30	Labo Consult srl	Dimms srl	

CODICE RILIEVO SUO12_02 - Settembre 2017

CODICE CAMPIONE SUO12_02b

id.	Codice rilievo	Codice Campione	Codice rapporto di prova	Codice stazione	Profondità intervallo campionamento (min)	Profondità intervallo campionamento (max)	Unità misura profondità campionamento	fase di monitoraggio	componente monitorata	tipo rilievo/misura	strumentazione / attrezzatura	metodo / procedura campionamento	metodo preparazione campione (laboratorio)	metodo analisi campione	matrice ambientale	nome analita/parametro	valore analita/parametro	unità di misura analita/parametro	Soglia/limite di legge (dell'analita/parametro)	unità di misura soglia/limite di legge	campagna di monitoraggio	data (data prelievo campione)	ora (legale) prelievo campione	laboratorio	soggetto incaricato	note
27	SUO12_02	SUO12_02b	17LA00070	SUO12	0,40	1,00	m	ante operam	suolo	parametri fisico-chimici	Gascromatografo MS	DM 13/09/1999 - Metodo I.1 + D.Lgs. 152/06, Parte IV, Titolo V, All. 2	Estrazione solido liquido	LABO 03 Ed 11^ (2016)	suolo	Benzo (b) Fluorantene	< 0.01	mg/Kg SS	0,5	mg/Kg SS	settembre 2017	05/09/2017	08:30	Labo Consult srl	Dimms srl	
28	SUO12_02	SUO12_02b	17LA00070	SUO12	0,40	1,00	m	ante operam	suolo	parametri fisico-chimici	Gascromatografo MS	DM 13/09/1999 - Metodo I.1 + D.Lgs. 152/06, Parte IV, Titolo V, All. 2	Estrazione solido liquido	LABO 03 Ed 11^ (2016)	suolo	Benzo (k) Fluorantene	< 0.01	mg/Kg SS	0,5	mg/Kg SS	settembre 2017	05/09/2017	08:30	Labo Consult srl	Dimms srl	
29	SUO12_02	SUO12_02b	17LA00070	SUO12	0,40	1,00	m	ante operam	suolo	parametri fisico-chimici	Gascromatografo MS	DM 13/09/1999 - Metodo I.1 + D.Lgs. 152/06, Parte IV, Titolo V, All. 2	Estrazione solido liquido	LABO 03 Ed 11^ (2016)	suolo	Benzo (g,h,i) Perilene	< 0.01	mg/Kg SS	0,1	mg/Kg SS	settembre 2017	05/09/2017	08:30	Labo Consult srl	Dimms srl	
30	SUO12_02	SUO12_02b	17LA00070	SUO12	0,40	1,00	m	ante operam	suolo	parametri fisico-chimici	Gascromatografo MS	DM 13/09/1999 - Metodo I.1 + D.Lgs. 152/06, Parte IV, Titolo V, All. 2	Estrazione solido liquido	LABO 03 Ed 11^ (2016)	suolo	Crisene	< 0.01	mg/Kg SS	5	mg/Kg SS	settembre 2017	05/09/2017	08:30	Labo Consult srl	Dimms srl	
31	SUO12_02	SUO12_02b	17LA00070	SUO12	0,40	1,00	m	ante operam	suolo	parametri fisico-chimici	Gascromatografo MS	DM 13/09/1999 - Metodo I.1 + D.Lgs. 152/06, Parte IV, Titolo V, All. 2	Estrazione solido liquido	LABO 03 Ed 11^ (2016)	suolo	Dibenzo (a,e) Pirene	< 0.01	mg/Kg SS	0,1	mg/Kg SS	settembre 2017	05/09/2017	08:30	Labo Consult srl	Dimms srl	
32	SUO12_02	SUO12_02b	17LA00070	SUO12	0,40	1,00	m	ante operam	suolo	parametri fisico-chimici	Gascromatografo MS	DM 13/09/1999 - Metodo I.1 + D.Lgs. 152/06, Parte IV, Titolo V, All. 2	Estrazione solido liquido	LABO 03 Ed 11^ (2016)	suolo	Dibenzo (a,l) Pirene	< 0.01	mg/Kg SS	0,1	mg/Kg SS	settembre 2017	05/09/2017	08:30	Labo Consult srl	Dimms srl	
33	SUO12_02	SUO12_02b	17LA00070	SUO12	0,40	1,00	m	ante operam	suolo	parametri fisico-chimici	Gascromatografo MS	DM 13/09/1999 - Metodo I.1 + D.Lgs. 152/06, Parte IV, Titolo V, All. 2	Estrazione solido liquido	LABO 03 Ed 11^ (2016)	suolo	Dibenzo (a,i) Pirene	< 0.01	mg/Kg SS	0,1	mg/Kg SS	settembre 2017	05/09/2017	08:30	Labo Consult srl	Dimms srl	
34	SUO12_02	SUO12_02b	17LA00070	SUO12	0,40	1,00	m	ante operam	suolo	parametri fisico-chimici	Gascromatografo MS	DM 13/09/1999 - Metodo I.1 + D.Lgs. 152/06, Parte IV, Titolo V, All. 2	Estrazione solido liquido	LABO 03 Ed 11^ (2016)	suolo	Dibenzo (a,h) Pirene	< 0.01	mg/Kg SS	0,1	mg/Kg SS	settembre 2017	05/09/2017	08:30	Labo Consult srl	Dimms srl	
35	SUO12_02	SUO12_02b	17LA00070	SUO12	0,40	1,00	m	ante operam	suolo	parametri fisico-chimici	Gascromatografo MS	DM 13/09/1999 - Metodo I.1 + D.Lgs. 152/06, Parte IV, Titolo V, All. 2	Estrazione solido liquido	LABO 03 Ed 11^ (2016)	suolo	Sommatoria policiclici aromatici	< 0.01	mg/Kg SS	10	mg/Kg SS	settembre 2017	05/09/2017	08:30	Labo Consult srl	Dimms srl	
36	SUO12_02	SUO12_02b	17LA00070	SUO12	0,40	1,00	m	ante operam	suolo	parametri fisico-chimici	Gascromatografo MS	DM 13/09/1999 - Metodo I.1 + D.Lgs. 152/06, Parte IV, Titolo V, All. 2	Estrazione solido liquido	LABO 03 Ed 11^ (2016)	suolo	Dibenzo (a,h) Antracene	< 0.01	mg/Kg SS	0,1	mg/Kg SS	settembre 2017	05/09/2017	08:30	Labo Consult srl	Dimms srl	
37	SUO12_02	SUO12_02b	17LA00070	SUO12	0,40	1,00	m	ante operam	suolo	parametri fisico-chimici	Gascromatografo MS	DM 13/09/1999 - Metodo I.1 + D.Lgs. 152/06, Parte IV, Titolo V, All. 2	Estrazione solido liquido	LABO 03 Ed 11^ (2016)	suolo	Indeno (1,2,3,cd) Pirene	< 0.01	mg/Kg SS	0,1	mg/Kg SS	settembre 2017	05/09/2017	08:30	Labo Consult srl	Dimms srl	
38	SUO12_02	SUO12_02b	17LA00070	SUO12	0,40	1,00	m	ante operam	suolo	parametri fisico-chimici	Gascromatografo MS	DM 13/09/1999 - Metodo I.1 + D.Lgs. 152/06, Parte IV, Titolo V, All. 2	Estrazione solido liquido	LABO 03 Ed 11^ (2016)	suolo	Pirene	< 0.01	mg/Kg SS	5	mg/Kg SS	settembre 2017	05/09/2017	08:30	Labo Consult srl	Dimms srl	
39	SUO12_02	SUO12_02b	17LA00070	SUO12	0,40	1,00	m	ante operam	suolo	parametri fisico-chimici	Gascromatografo MS	DM 13/09/1999 - Metodo I.1 + D.Lgs. 152/06, Parte IV, Titolo V, All. 2	Estrazione solido liquido	LABO 03 Ed 11^ (2016)	suolo	Alaclor	< 0.01	mg/Kg SS	0,1	mg/Kg SS	settembre 2017	05/09/2017	08:30	Labo Consult srl	Dimms srl	
40	SUO12_02	SUO12_02b	17LA00070	SUO12	0,40	1,00	m	ante operam	suolo	parametri fisico-chimici	Gascromatografo MS	DM 13/09/1999 - Metodo I.1 + D.Lgs. 152/06, Parte IV, Titolo V, All. 2	Estrazione solido liquido	EPA 8270D 2014	suolo	Aldrin	< 0.01	mg/Kg SS	10	mg/Kg SS	settembre 2017	05/09/2017	08:30	Labo Consult srl	Dimms srl	
41	SUO12_02	SUO12_02b	17LA00070	SUO12	0,40	1,00	m	ante operam	suolo	parametri fisico-chimici	Gascromatografo MS	DM 13/09/1999 - Metodo I.1 + D.Lgs. 152/06, Parte IV, Titolo V, All. 2	Estrazione solido liquido	EPA 8270D 2014	suolo	Atrazina	< 0.01	mg/Kg SS	0,01	mg/Kg SS	settembre 2017	05/09/2017	08:30	Labo Consult srl	Dimms srl	
42	SUO12_02	SUO12_02b	17LA00070	SUO12	0,40	1,00	m	ante operam	suolo	parametri fisico-chimici	Gascromatografo MS	DM 13/09/1999 - Metodo I.1 + D.Lgs. 152/06, Parte IV, Titolo V, All. 2	Estrazione solido liquido	EPA 8270D 2014	suolo	alfa-Esaclorocicloesano	< 0.01	mg/Kg SS	0,01	mg/Kg SS	settembre 2017	05/09/2017	08:30	Labo Consult srl	Dimms srl	
43	SUO12_02	SUO12_02b	17LA00070	SUO12	0,40	1,00	m	ante operam	suolo	parametri fisico-chimici	Gascromatografo MS	DM 13/09/1999 - Metodo I.1 + D.Lgs. 152/06, Parte IV, Titolo V, All. 2	Estrazione solido liquido	EPA 8270D 2014	suolo	beta-Esaclorocicloesano	< 0.01	mg/Kg SS	0,01	mg/Kg SS	settembre 2017	05/09/2017	08:30	Labo Consult srl	Dimms srl	
44	SUO12_02	SUO12_02b	17LA00070	SUO12	0,40	1,00	m	ante operam	suolo	parametri fisico-chimici	Gascromatografo MS	DM 13/09/1999 - Metodo I.1 + D.Lgs. 152/06, Parte IV, Titolo V, All. 2	Estrazione solido liquido	EPA 8270D 2014	suolo	gamma-Esaclorocicloesano (Lindano)	< 0.01	mg/Kg SS	0,01	mg/Kg SS	settembre 2017	05/09/2017	08:30	Labo Consult srl	Dimms srl	
45	SUO12_02	SUO12_02b	17LA00070	SUO12	0,40	1,00	m	ante operam	suolo	parametri fisico-chimici	Gascromatografo MS	DM 13/09/1999 - Metodo I.1 + D.Lgs. 152/06, Parte IV, Titolo V, All. 2	Estrazione solido liquido	EPA 8270D 2014	suolo	Clordano	< 0.01	mg/Kg SS	0,01	mg/Kg SS	settembre 2017	05/09/2017	08:30	Labo Consult srl	Dimms srl	
46	SUO12_02	SUO12_02b	17LA00070	SUO12	0,40	1,00	m	ante operam	suolo	parametri fisico-chimici	Gascromatografo MS	DM 13/09/1999 - Metodo I.1 + D.Lgs. 152/06, Parte IV, Titolo V, All. 2	Estrazione solido liquido	EPA 8270D 2014	suolo	DDD, DDE, DDT	< 0.01	mg/Kg SS	0,01	mg/Kg SS	settembre 2017	05/09/2017	08:30	Labo Consult srl	Dimms srl	
47	SUO12_02	SUO12_02b	17LA00070	SUO12	0,40	1,00	m	ante operam	suolo	parametri fisico-chimici	Gascromatografo MS	DM 13/09/1999 - Metodo I.1 + D.Lgs. 152/06, Parte IV, Titolo V, All. 2	Estrazione solido liquido	EPA 8270D 2014	suolo	Dieldrin (mg/kgss)	< 0.01	mg/Kg SS	0,01	mg/Kg SS	settembre 2017	05/09/2017	08:30	Labo Consult srl	Dimms srl	
48	SUO12_02	SUO12_02b	17LA00070	SUO12	0,40	1,00	m	ante operam	suolo	parametri fisico-chimici	Gascromatografo MS	DM 13/09/1999 - Metodo I.1 + D.Lgs. 152/06, Parte IV, Titolo V, All. 2	Estrazione solido liquido	EPA 8270D 2014	suolo	Endrin	< 0.01	mg/Kg SS	0,01	mg/Kg SS	settembre 2017	05/09/2017	08:30	Labo Consult srl	Dimms srl	
49	SUO12_02	SUO12_02b	17LA00070	SUO12	0,40	1,00	m	ante operam	suolo	parametri fisico-chimici	Gascromatografo MS	DM 13/09/1999 - Metodo I.1 + D.Lgs. 152/06, Parte IV, Titolo V, All. 2	Estrazione solido liquido	LABO 04 Ed.08^ (2016)	suolo	PCB	< 0.01	mg/Kg SS	0,06	mg/Kg SS	settembre 2017	05/09/2017	08:30	Labo Consult srl	Dimms srl	

CODICE RILIEVO SUO12_02 - Settembre 2017

CODICE CAMPIONE SUO12_02c

id.	Codice rilievo	Codice Campione	Codice rapporto di prova	Codice stazione	Profondità intervallo campionamento (min)	Profondità intervallo campionamento (max)	Unità misura profondità campionamento	fase di monitoraggio	componente monitorata	tipo rilievo/misura	strumentazione / attrezzatura	metodo / procedura campionamento	metodo preparazione campione (laboratorio)	metodo analisi campione	matrice ambientale	nome analita/parametro	valore analita/parametro	unità di misura analita/parametro	Soglia/limite di legge (dell'analita/parametro)	unità di misura soglia/limite di legge	campagna di monitoraggio	data (data prelievo campione)	ora (legale) prelievo campione	laboratorio	soggetto incaricato	note
1	SUO12_02	SUO12_02c	17LA00071	SUO12	1,00	1,50	m	ante operam	suolo	parametri fisico-chimici	Stufa	DM 13/09/1999 - Metodo I.1 + D.Lgs. 152/06, Parte IV, Titolo V, All. 2	Setacciatura	CNR IRSA 2 Q 64 Vol 2 1984	suolo	Residuo a 105°C	92,2	%	-	%	settembre 2017	05/09/2017	08:30	Labo Consult srl	Dimms srl	
2	SUO12_02	SUO12_02c	17LA00071	SUO12	1,00	1,50	m	ante operam	suolo	parametri fisico-chimici	Setaccio	DM 13/09/1999 - Metodo I.1 + D.Lgs. 152/06, Parte IV, Titolo V, All. 2	Setacciatura	DM 13/09/1999 SO n°185 GU n°248 21/10/1999 Met II.1	suolo	Frazione inferiore a 2 mm	55,6	%	-	%	settembre 2017	05/09/2017	08:30	Labo Consult srl	Dimms srl	
3	SUO12_02	SUO12_02c	17LA00071	SUO12	1,00	1,50	m	ante operam	suolo	parametri fisico-chimici	TITOLAZIONE	DM 13/09/1999 - Metodo I.1 + D.Lgs. 152/06, Parte IV, Titolo V, All. 2	DM 13/09/1999 SO n°185 GU n°248 21/10/1999 Met VII.3	DM 13/09/1999 SO n°185 GU n°248 21/10/1999 Met VII.3	suolo	Carbonio organico totale	15,9	% SS	-	% SS	settembre 2017	05/09/2017	08:30	Labo Consult srl	Dimms srl	
4	SUO12_02	SUO12_02c	17LA00071	SUO12	1,00	1,50	m	ante operam	suolo	parametri fisico-chimici	Spettrofotometro UV	DM 13/09/1999 - Metodo I.1 + D.Lgs. 152/06, Parte IV, Titolo V, All. 2	CNR IRSA 16 Q 64 Vol 3 1986	CNR IRSA 16 Q 64 Vol 3 1986	suolo	Cromo VI	< 2	mg/Kg SS	2	mg/Kg SS	settembre 2017	05/09/2017	08:30	Labo Consult srl	Dimms srl	
5	SUO12_02	SUO12_02c	17LA00071	SUO12	1,00	1,50	m	ante operam	suolo	parametri fisico-chimici	pHmetro	DM 13/09/1999 - Metodo I.1 + D.Lgs. 152/06, Parte IV, Titolo V, All. 2	CNR IRSA 1 Q 64 Vol 3 1985	CNR IRSA 1 Q 64 Vol 3 1985	suolo	pH	7,7	mg/Kg SS	-	mg/Kg SS	settembre 2017	05/09/2017	08:30	Labo Consult srl	Dimms srl	
6	SUO12_02	SUO12_02c	17LA00071	SUO12	1,00	1,50	m	ante operam	suolo	parametri fisico-chimici	Spettrofotometro ICP-OES	DM 13/09/1999 - Metodo I.1 + D.Lgs. 152/06, Parte IV, Titolo V, All. 2	Mineralizzazione digestore a microonde	LABO 09 Ed.09^ (2016)	suolo	Alluminio	20016	mg/Kg SS	-	mg/Kg SS	settembre 2017	05/09/2017	08:30	Labo Consult srl	Dimms srl	
7	SUO12_02	SUO12_02c	17LA00071	SUO12	1,00	1,50	m	ante operam	suolo	parametri fisico-chimici	Spettrofotometro ICP-OES	DM 13/09/1999 - Metodo I.1 + D.Lgs. 152/06, Parte IV, Titolo V, All. 2	Mineralizzazione digestore a microonde	LABO 09 Ed.09^ (2016)	suolo	Arsenico	4	mg/Kg SS	20	mg/Kg SS	settembre 2017	05/09/2017	08:30	Labo Consult srl	Dimms srl	
8	SUO12_02	SUO12_02c	17LA00071	SUO12	1,00	1,50	m	ante operam	suolo	parametri fisico-chimici	Spettrofotometro ICP-OES	DM 13/09/1999 - Metodo I.1 + D.Lgs. 152/06, Parte IV, Titolo V, All. 2	Mineralizzazione digestore a microonde	LABO 09 Ed.09^ (2016)	suolo	Cadmio	< 1	mg/Kg SS	2	mg/Kg SS	settembre 2017	05/09/2017	08:30	Labo Consult srl	Dimms srl	
9	SUO12_02	SUO12_02c	17LA00071	SUO12	1,00	1,50	m	ante operam	suolo	parametri fisico-chimici	Spettrofotometro UV	DM 13/09/1999 - Metodo I.1 + D.Lgs. 152/06, Parte IV, Titolo V, All. 2	CNR IRSA 16 Q 64 Vol 3 1986	CNR IRSA 16 Q 64 Vol 3 1986	suolo	Cromo totale	36	mg/Kg SS	150	mg/Kg SS	settembre 2017	05/09/2017	08:30	Labo Consult srl	Dimms srl	
10	SUO12_02	SUO12_02c	17LA00071	SUO12	1,00	1,50	m	ante operam	suolo	parametri fisico-chimici	Spettrofotometro ICP-OES	DM 13/09/1999 - Metodo I.1 + D.Lgs. 152/06, Parte IV, Titolo V, All. 2	Mineralizzazione digestore a microonde	LABO 09 Ed.09^ (2016)	suolo	Ferro	18148	mg/Kg SS	-	mg/Kg SS	settembre 2017	05/09/2017	08:30	Labo Consult srl	Dimms srl	
11	SUO12_02	SUO12_02c	17LA00071	SUO12	1,00	1,50	m	ante operam	suolo	parametri fisico-chimici	Spettrofotometro ICP-OES	DM 13/09/1999 - Metodo I.1 + D.Lgs. 152/06, Parte IV, Titolo V, All. 2	EPA 6010D 2014	EPA 6010D 2014	suolo	Mercurio	< 0.5	mg/Kg SS	1	mg/Kg SS	settembre 2017	05/09/2017	08:30	Labo Consult srl	Dimms srl	
12	SUO12_02	SUO12_02c	17LA00071	SUO12	1,00	1,50	m	ante operam	suolo	parametri fisico-chimici	Spettrofotometro ICP-OES	DM 13/09/1999 - Metodo I.1 + D.Lgs. 152/06, Parte IV, Titolo V, All. 2	Mineralizzazione digestore a microonde	LABO 09 Ed.09^ (2016)	suolo	Nichel	24	mg/Kg SS	120	mg/Kg SS	settembre 2017	05/09/2017	08:30	Labo Consult srl	Dimms srl	
13	SUO12_02	SUO12_02c	17LA00071	SUO12	1,00	1,50	m	ante operam	suolo	parametri fisico-chimici	Spettrofotometro ICP-OES	DM 13/09/1999 - Metodo I.1 + D.Lgs. 152/06, Parte IV, Titolo V, All. 2	Mineralizzazione digestore a microonde	LABO 09 Ed.09^ (2016)	suolo	Piombo	< 5	mg/Kg SS	100	mg/Kg SS	settembre 2017	05/09/2017	08:30	Labo Consult srl	Dimms srl	
14	SUO12_02	SUO12_02c	17LA00071	SUO12	1,00	1,50	m	ante operam	suolo	parametri fisico-chimici	Spettrofotometro ICP-OES	DM 13/09/1999 - Metodo I.1 + D.Lgs. 152/06, Parte IV, Titolo V, All. 2	Mineralizzazione digestore a microonde	LABO 09 Ed.09^ (2016)	suolo	Rame	12	mg/Kg SS	120	mg/Kg SS	settembre 2017	05/09/2017	08:30	Labo Consult srl	Dimms srl	
15	SUO12_02	SUO12_02c	17LA00071	SUO12	1,00	1,50	m	ante operam	suolo	parametri fisico-chimici	Spettrofotometro ICP-OES	DM 13/09/1999 - Metodo I.1 + D.Lgs. 152/06, Parte IV, Titolo V, All. 2	Mineralizzazione digestore a microonde	LABO 09 Ed.09^ (2016)	suolo	Vanadio	35	mg/Kg SS	90	mg/Kg SS	settembre 2017	05/09/2017	08:30	Labo Consult srl	Dimms srl	
16	SUO12_02	SUO12_02c	17LA00071	SUO12	1,00	1,50	m	ante operam	suolo	parametri fisico-chimici	Spettrofotometro ICP-OES	DM 13/09/1999 - Metodo I.1 + D.Lgs. 152/06, Parte IV, Titolo V, All. 2	Mineralizzazione digestore a microonde	LABO 09 Ed.09^ (2016)	suolo	Zinco	35	mg/Kg SS	150	mg/Kg SS	settembre 2017	05/09/2017	08:30	Labo Consult srl	Dimms srl	
17	SUO12_02	SUO12_02c	17LA00071	SUO12	1,00	1,50	m	ante operam	suolo	parametri fisico-chimici	Gascromatografo SPT	DM 13/09/1999 - Metodo I.1 + D.Lgs. 152/06, Parte IV, Titolo V, All. 2	LABO 10 Ed.06^ (2016)	LABO 10 Ed.06^ (2016)	suolo	Idrocarburi leggeri C<12	< 1	mg/Kg SS	10	mg/Kg SS	settembre 2017	05/09/2017	08:30	Labo Consult srl	Dimms srl	
18	SUO12_02	SUO12_02c	17LA00071	SUO12	1,00	1,50	m	ante operam	suolo	parametri fisico-chimici	Gascromatografo MS	DM 13/09/1999 - Metodo I.1 + D.Lgs. 152/06, Parte IV, Titolo V, All. 2	Estrazione solido liquido	LABO 11 Ed.06^ (2016)	suolo	Idrocarburi pesanti C>12	< 20	mg/Kg SS	50	mg/Kg SS	settembre 2017	05/09/2017	08:30	Labo Consult srl	Dimms srl	
19	SUO12_02	SUO12_02c	17LA00071	SUO12	1,00	1,50	m	ante operam	suolo	parametri fisico-chimici	Gascromatografo SPT	DM 13/09/1999 - Metodo I.1 + D.Lgs. 152/06, Parte IV, Titolo V, All. 2	LABO 10 Ed.06^ (2016)	LABO 10 Ed.06^ (2016)	suolo	Benzene	< 0.01	mg/Kg SS	0,1	mg/Kg SS	settembre 2017	05/09/2017	08:30	Labo Consult srl	Dimms srl	
20	SUO12_02	SUO12_02c	17LA00071	SUO12	1,00	1,50	m	ante operam	suolo	parametri fisico-chimici	Gascromatografo SPT	DM 13/09/1999 - Metodo I.1 + D.Lgs. 152/06, Parte IV, Titolo V, All. 2	LABO 10 Ed.06^ (2016)	LABO 10 Ed.06^ (2016)	suolo	Etilbenzene	< 0.01	mg/Kg SS	0,5	mg/Kg SS	settembre 2017	05/09/2017	08:30	Labo Consult srl	Dimms srl	
21	SUO12_02	SUO12_02c	17LA00071	SUO12	1,00	1,50	m	ante operam	suolo	parametri fisico-chimici	Gascromatografo SPT	DM 13/09/1999 - Metodo I.1 + D.Lgs. 152/06, Parte IV, Titolo V, All. 2	LABO 10 Ed.06^ (2016)	LABO 10 Ed.06^ (2016)	suolo	Xilene (o,m,p)	< 0.01	mg/Kg SS	0,5	mg/Kg SS	settembre 2017	05/09/2017	08:30	Labo Consult srl	Dimms srl	
22	SUO12_02	SUO12_02c	17LA00071	SUO12	1,00	1,50	m	ante operam	suolo	parametri fisico-chimici	Gascromatografo SPT	DM 13/09/1999 - Metodo I.1 + D.Lgs. 152/06, Parte IV, Titolo V, All. 2	LABO 10 Ed.06^ (2016)	LABO 10 Ed.06^ (2016)	suolo	Stirene	< 0.01	mg/Kg SS	0,5	mg/Kg SS	settembre 2017	05/09/2017	08:30	Labo Consult srl	Dimms srl	
23	SUO12_02	SUO12_02c	17LA00071	SUO12	1,00	1,50	m	ante operam	suolo	parametri fisico-chimici	Gascromatografo SPT	DM 13/09/1999 - Metodo I.1 + D.Lgs. 152/06, Parte IV, Titolo V, All. 2	LABO 10 Ed.06^ (2016)	LABO 10 Ed.06^ (2016)	suolo	Toluene	< 0.01	mg/Kg SS	0,5	mg/Kg SS	settembre 2017	05/09/2017	08:30	Labo Consult srl	Dimms srl	
24	SUO12_02	SUO12_02c	17LA00071	SUO12	1,00	1,50	m	ante operam	suolo	parametri fisico-chimici	Gascromatografo SPT	DM 13/09/1999 - Metodo I.1 + D.Lgs. 152/06, Parte IV, Titolo V, All. 2	LABO 10 Ed.06^ (2016)	LABO 10 Ed.06^ (2016)	suolo	Solventi organici aromatici	< 0.01	mg/Kg SS	1	mg/Kg SS	settembre 2017	05/09/2017	08:30	Labo Consult srl	Dimms srl	
25	SUO12_02	SUO12_02c	17LA00071	SUO12	1,00	1,50	m	ante operam	suolo	parametri fisico-chimici	Gascromatografo SPT	DM 13/09/1999 - Metodo I.1 + D.Lgs. 152/06, Parte IV, Titolo V, All. 2	LABO 10 Ed.06^ (2016)	LABO 10 Ed.06^ (2016)	suolo	Benzo (a) Antracene	< 0.01	mg/Kg SS	0,5	mg/Kg SS	settembre 2017	05/09/2017	08:30	Labo Consult srl	Dimms srl	
26	SUO12_02	SUO12_02c	17LA00071	SUO12	1,00	1,50	m	ante operam	suolo	parametri fisico-chimici	Gascromatografo MS	DM 13/09/1999 - Metodo I.1 + D.Lgs. 152/06, Parte IV, Titolo V, All. 2	Estrazione solido liquido	LABO 03 Ed 11^ (2016)	suolo	Benzo (a) Pirene	< 0.01	mg/Kg SS	0,1	mg/Kg SS	settembre 2017	05/09/2017	08:30	Labo Consult srl	Dimms srl	

CODICE RILIEVO SUO12_02 - Settembre 2017

CODICE CAMPIONE SUO12_02c

id.	Codice rilievo	Codice Campione	Codice rapporto di prova	Codice stazione	Profondità intervallo campionamento (min)	Profondità intervallo campionamento (max)	Unità misura profondità campionamento	fase di monitoraggio	componente monitorata	tipo rilievo/misura	strumentazione / attrezzatura	metodo / procedura campionamento	metodo preparazione campione (laboratorio)	metodo analisi campione	matrice ambientale	nome analita/parametro	valore analita/parametro	unità di misura analita/parametro	Soglia/limite di legge (dell'analita/parametro)	unità di misura soglia/limite di legge	campagna di monitoraggio	data (data prelievo campione)	ora (legale) prelievo campione	laboratorio	soggetto incaricato	note
27	SUO12_02	SUO12_02c	17LA00071	SUO12	1,00	1,50	m	ante operam	suolo	parametri fisico-chimici	Gascromatografo MS	DM 13/09/1999 - Metodo I.1 + D.Lgs. 152/06, Parte IV, Titolo V, All. 2	Estrazione solido liquido	LABO 03 Ed 11^ (2016)	suolo	Benzo (b) Fluorantene	< 0.01	mg/Kg SS	0,5	mg/Kg SS	settembre 2017	05/09/2017	08:30	Labo Consult srl	Dimms srl	
28	SUO12_02	SUO12_02c	17LA00071	SUO12	1,00	1,50	m	ante operam	suolo	parametri fisico-chimici	Gascromatografo MS	DM 13/09/1999 - Metodo I.1 + D.Lgs. 152/06, Parte IV, Titolo V, All. 2	Estrazione solido liquido	LABO 03 Ed 11^ (2016)	suolo	Benzo (k) Fluorantene	< 0.01	mg/Kg SS	0,5	mg/Kg SS	settembre 2017	05/09/2017	08:30	Labo Consult srl	Dimms srl	
29	SUO12_02	SUO12_02c	17LA00071	SUO12	1,00	1,50	m	ante operam	suolo	parametri fisico-chimici	Gascromatografo MS	DM 13/09/1999 - Metodo I.1 + D.Lgs. 152/06, Parte IV, Titolo V, All. 2	Estrazione solido liquido	LABO 03 Ed 11^ (2016)	suolo	Benzo (g,h,i) Perilene	< 0.01	mg/Kg SS	0,1	mg/Kg SS	settembre 2017	05/09/2017	08:30	Labo Consult srl	Dimms srl	
30	SUO12_02	SUO12_02c	17LA00071	SUO12	1,00	1,50	m	ante operam	suolo	parametri fisico-chimici	Gascromatografo MS	DM 13/09/1999 - Metodo I.1 + D.Lgs. 152/06, Parte IV, Titolo V, All. 2	Estrazione solido liquido	LABO 03 Ed 11^ (2016)	suolo	Crisene	< 0.01	mg/Kg SS	5	mg/Kg SS	settembre 2017	05/09/2017	08:30	Labo Consult srl	Dimms srl	
31	SUO12_02	SUO12_02c	17LA00071	SUO12	1,00	1,50	m	ante operam	suolo	parametri fisico-chimici	Gascromatografo MS	DM 13/09/1999 - Metodo I.1 + D.Lgs. 152/06, Parte IV, Titolo V, All. 2	Estrazione solido liquido	LABO 03 Ed 11^ (2016)	suolo	Dibenzo (a,e) Pirene	< 0.01	mg/Kg SS	0,1	mg/Kg SS	settembre 2017	05/09/2017	08:30	Labo Consult srl	Dimms srl	
32	SUO12_02	SUO12_02c	17LA00071	SUO12	1,00	1,50	m	ante operam	suolo	parametri fisico-chimici	Gascromatografo MS	DM 13/09/1999 - Metodo I.1 + D.Lgs. 152/06, Parte IV, Titolo V, All. 2	Estrazione solido liquido	LABO 03 Ed 11^ (2016)	suolo	Dibenzo (a,l) Pirene	< 0.01	mg/Kg SS	0,1	mg/Kg SS	settembre 2017	05/09/2017	08:30	Labo Consult srl	Dimms srl	
33	SUO12_02	SUO12_02c	17LA00071	SUO12	1,00	1,50	m	ante operam	suolo	parametri fisico-chimici	Gascromatografo MS	DM 13/09/1999 - Metodo I.1 + D.Lgs. 152/06, Parte IV, Titolo V, All. 2	Estrazione solido liquido	LABO 03 Ed 11^ (2016)	suolo	Dibenzo (a,i) Pirene	< 0.01	mg/Kg SS	0,1	mg/Kg SS	settembre 2017	05/09/2017	08:30	Labo Consult srl	Dimms srl	
34	SUO12_02	SUO12_02c	17LA00071	SUO12	1,00	1,50	m	ante operam	suolo	parametri fisico-chimici	Gascromatografo MS	DM 13/09/1999 - Metodo I.1 + D.Lgs. 152/06, Parte IV, Titolo V, All. 2	Estrazione solido liquido	LABO 03 Ed 11^ (2016)	suolo	Dibenzo (a,h) Pirene	< 0.01	mg/Kg SS	0,1	mg/Kg SS	settembre 2017	05/09/2017	08:30	Labo Consult srl	Dimms srl	
35	SUO12_02	SUO12_02c	17LA00071	SUO12	1,00	1,50	m	ante operam	suolo	parametri fisico-chimici	Gascromatografo MS	DM 13/09/1999 - Metodo I.1 + D.Lgs. 152/06, Parte IV, Titolo V, All. 2	Estrazione solido liquido	LABO 03 Ed 11^ (2016)	suolo	Sommatoria policiclici aromatici	< 0.01	mg/Kg SS	10	mg/Kg SS	settembre 2017	05/09/2017	08:30	Labo Consult srl	Dimms srl	
36	SUO12_02	SUO12_02c	17LA00071	SUO12	1,00	1,50	m	ante operam	suolo	parametri fisico-chimici	Gascromatografo MS	DM 13/09/1999 - Metodo I.1 + D.Lgs. 152/06, Parte IV, Titolo V, All. 2	Estrazione solido liquido	LABO 03 Ed 11^ (2016)	suolo	Dibenzo (a,h) Antracene	< 0.01	mg/Kg SS	0,1	mg/Kg SS	settembre 2017	05/09/2017	08:30	Labo Consult srl	Dimms srl	
37	SUO12_02	SUO12_02c	17LA00071	SUO12	1,00	1,50	m	ante operam	suolo	parametri fisico-chimici	Gascromatografo MS	DM 13/09/1999 - Metodo I.1 + D.Lgs. 152/06, Parte IV, Titolo V, All. 2	Estrazione solido liquido	LABO 03 Ed 11^ (2016)	suolo	Indeno (1,2,3,cd) Pirene	< 0.01	mg/Kg SS	0,1	mg/Kg SS	settembre 2017	05/09/2017	08:30	Labo Consult srl	Dimms srl	
38	SUO12_02	SUO12_02c	17LA00071	SUO12	1,00	1,50	m	ante operam	suolo	parametri fisico-chimici	Gascromatografo MS	DM 13/09/1999 - Metodo I.1 + D.Lgs. 152/06, Parte IV, Titolo V, All. 2	Estrazione solido liquido	LABO 03 Ed 11^ (2016)	suolo	Pirene	< 0.01	mg/Kg SS	5	mg/Kg SS	settembre 2017	05/09/2017	08:30	Labo Consult srl	Dimms srl	
39	SUO12_02	SUO12_02c	17LA00071	SUO12	1,00	1,50	m	ante operam	suolo	parametri fisico-chimici	Gascromatografo MS	DM 13/09/1999 - Metodo I.1 + D.Lgs. 152/06, Parte IV, Titolo V, All. 2	Estrazione solido liquido	LABO 03 Ed 11^ (2016)	suolo	Alaclor	< 0.01	mg/Kg SS	0,1	mg/Kg SS	settembre 2017	05/09/2017	08:30	Labo Consult srl	Dimms srl	
40	SUO12_02	SUO12_02c	17LA00071	SUO12	1,00	1,50	m	ante operam	suolo	parametri fisico-chimici	Gascromatografo MS	DM 13/09/1999 - Metodo I.1 + D.Lgs. 152/06, Parte IV, Titolo V, All. 2	Estrazione solido liquido	EPA 8270D 2014	suolo	Aldrin	< 0.01	mg/Kg SS	10	mg/Kg SS	settembre 2017	05/09/2017	08:30	Labo Consult srl	Dimms srl	
41	SUO12_02	SUO12_02c	17LA00071	SUO12	1,00	1,50	m	ante operam	suolo	parametri fisico-chimici	Gascromatografo MS	DM 13/09/1999 - Metodo I.1 + D.Lgs. 152/06, Parte IV, Titolo V, All. 2	Estrazione solido liquido	EPA 8270D 2014	suolo	Atrazina	< 0.01	mg/Kg SS	0,01	mg/Kg SS	settembre 2017	05/09/2017	08:30	Labo Consult srl	Dimms srl	
42	SUO12_02	SUO12_02c	17LA00071	SUO12	1,00	1,50	m	ante operam	suolo	parametri fisico-chimici	Gascromatografo MS	DM 13/09/1999 - Metodo I.1 + D.Lgs. 152/06, Parte IV, Titolo V, All. 2	Estrazione solido liquido	EPA 8270D 2014	suolo	alfa-Esaclorocicloesano	< 0.01	mg/Kg SS	0,01	mg/Kg SS	settembre 2017	05/09/2017	08:30	Labo Consult srl	Dimms srl	
43	SUO12_02	SUO12_02c	17LA00071	SUO12	1,00	1,50	m	ante operam	suolo	parametri fisico-chimici	Gascromatografo MS	DM 13/09/1999 - Metodo I.1 + D.Lgs. 152/06, Parte IV, Titolo V, All. 2	Estrazione solido liquido	EPA 8270D 2014	suolo	beta-Esaclorocicloesano	< 0.01	mg/Kg SS	0,01	mg/Kg SS	settembre 2017	05/09/2017	08:30	Labo Consult srl	Dimms srl	
44	SUO12_02	SUO12_02c	17LA00071	SUO12	1,00	1,50	m	ante operam	suolo	parametri fisico-chimici	Gascromatografo MS	DM 13/09/1999 - Metodo I.1 + D.Lgs. 152/06, Parte IV, Titolo V, All. 2	Estrazione solido liquido	EPA 8270D 2014	suolo	gamma-Esaclorocicloesano (Lindano)	< 0.01	mg/Kg SS	0,01	mg/Kg SS	settembre 2017	05/09/2017	08:30	Labo Consult srl	Dimms srl	
45	SUO12_02	SUO12_02c	17LA00071	SUO12	1,00	1,50	m	ante operam	suolo	parametri fisico-chimici	Gascromatografo MS	DM 13/09/1999 - Metodo I.1 + D.Lgs. 152/06, Parte IV, Titolo V, All. 2	Estrazione solido liquido	EPA 8270D 2014	suolo	Clordano	< 0.01	mg/Kg SS	0,01	mg/Kg SS	settembre 2017	05/09/2017	08:30	Labo Consult srl	Dimms srl	
46	SUO12_02	SUO12_02c	17LA00071	SUO12	1,00	1,50	m	ante operam	suolo	parametri fisico-chimici	Gascromatografo MS	DM 13/09/1999 - Metodo I.1 + D.Lgs. 152/06, Parte IV, Titolo V, All. 2	Estrazione solido liquido	EPA 8270D 2014	suolo	DDD, DDE, DDT	< 0.01	mg/Kg SS	0,01	mg/Kg SS	settembre 2017	05/09/2017	08:30	Labo Consult srl	Dimms srl	
47	SUO12_02	SUO12_02c	17LA00071	SUO12	1,00	1,50	m	ante operam	suolo	parametri fisico-chimici	Gascromatografo MS	DM 13/09/1999 - Metodo I.1 + D.Lgs. 152/06, Parte IV, Titolo V, All. 2	Estrazione solido liquido	EPA 8270D 2014	suolo	Dieldrin (mg/kgss)	< 0.01	mg/Kg SS	0,01	mg/Kg SS	settembre 2017	05/09/2017	08:30	Labo Consult srl	Dimms srl	
48	SUO12_02	SUO12_02c	17LA00071	SUO12	1,00	1,50	m	ante operam	suolo	parametri fisico-chimici	Gascromatografo MS	DM 13/09/1999 - Metodo I.1 + D.Lgs. 152/06, Parte IV, Titolo V, All. 2	Estrazione solido liquido	EPA 8270D 2014	suolo	Endrin	< 0.01	mg/Kg SS	0,01	mg/Kg SS	settembre 2017	05/09/2017	08:30	Labo Consult srl	Dimms srl	
49	SUO12_02	SUO12_02c	17LA00071	SUO12	1,00	1,50	m	ante operam	suolo	parametri fisico-chimici	Gascromatografo MS	DM 13/09/1999 - Metodo I.1 + D.Lgs. 152/06, Parte IV, Titolo V, All. 2	Estrazione solido liquido	LABO 04 Ed.08^ (2016)	suolo	PCB	< 0.01	mg/Kg SS	0,06	mg/Kg SS	settembre 2017	05/09/2017	08:30	Labo Consult srl	Dimms srl	

CODICE RILIEVO SUO13_02 - Settembre 2017

CODICE CAMPIONE SUO13_02a

id.	Codice rilievo	Codice Campione	Codice rapporto di prova	Codice stazione	Profondità intervallo campionamento (min)	Profondità intervallo campionamento (max)	Unità misura profondità campionamento	fase di monitoraggio	componente monitorata	tipo rilievo/misura	strumentazione / attrezzatura	metodo / procedura campionamento	metodo preparazione campione (laboratorio)	metodo analisi campione	matrice ambientale	nome analita/parametro	valore analita/parametro	unità di misura analita/parametro	Soglia/limite di legge (dell'analita/parametro)	unità di misura soglia/limite di legge	campagna di monitoraggio	data (data prelievo campione)	ora (legale) prelievo campione	laboratorio	soggetto incaricato	note
1	SUO13_02	SUO13_02a	17LA00072	SUO13	0,00	0,40	m	ante operam	suolo	parametri fisico-chimici	Stufa	DM 13/09/1999 - Metodo I.1 + D.Lgs. 152/06, Parte IV, Titolo V, All. 2	Setacciatura	CNR IRSA 2 Q 64 Vol 2 1984	suolo	Residuo a 105°C	90,1	%	-	%	settembre 2017	05/09/2017	08:30	Labo Consult srl	Dimms srl	
2	SUO13_02	SUO13_02a	17LA00072	SUO13	0,00	0,40	m	ante operam	suolo	parametri fisico-chimici	Setaccio	DM 13/09/1999 - Metodo I.1 + D.Lgs. 152/06, Parte IV, Titolo V, All. 2	Setacciatura	DM 13/09/1999 SO n°185 GU n°248 21/10/1999 Met II.1	suolo	Frazione inferiore a 2 mm	37,6	%	-	%	settembre 2017	05/09/2017	08:30	Labo Consult srl	Dimms srl	
3	SUO13_02	SUO13_02a	17LA00072	SUO13	0,00	0,40	m	ante operam	suolo	parametri fisico-chimici	TITOLAZIONE	DM 13/09/1999 - Metodo I.1 + D.Lgs. 152/06, Parte IV, Titolo V, All. 2	DM 13/09/1999 SO n°185 GU n°248 21/10/1999 Met VII.3	DM 13/09/1999 SO n°185 GU n°248 21/10/1999 Met VII.3	suolo	Carbonio organico totale	16,7	% SS	-	% SS	settembre 2017	05/09/2017	08:30	Labo Consult srl	Dimms srl	
4	SUO13_02	SUO13_02a	17LA00072	SUO13	0,00	0,40	m	ante operam	suolo	parametri fisico-chimici	Spettrofotometro UV	DM 13/09/1999 - Metodo I.1 + D.Lgs. 152/06, Parte IV, Titolo V, All. 2	CNR IRSA 16 Q 64 Vol 3 1986	CNR IRSA 16 Q 64 Vol 3 1986	suolo	Cromo VI	< 2	mg/Kg SS	2	mg/Kg SS	settembre 2017	05/09/2017	08:30	Labo Consult srl	Dimms srl	
5	SUO13_02	SUO13_02a	17LA00072	SUO13	0,00	0,40	m	ante operam	suolo	parametri fisico-chimici	pHmetro	DM 13/09/1999 - Metodo I.1 + D.Lgs. 152/06, Parte IV, Titolo V, All. 2	CNR IRSA 1 Q 64 Vol 3 1985	CNR IRSA 1 Q 64 Vol 3 1985	suolo	pH	8	mg/Kg SS	-	mg/Kg SS	settembre 2017	05/09/2017	08:30	Labo Consult srl	Dimms srl	
6	SUO13_02	SUO13_02a	17LA00072	SUO13	0,00	0,40	m	ante operam	suolo	parametri fisico-chimici	Spettrofotometro ICP-OES	DM 13/09/1999 - Metodo I.1 + D.Lgs. 152/06, Parte IV, Titolo V, All. 2	Mineralizzazione digestore a microonde	LABO 09 Ed.09^ (2016)	suolo	Alluminio	13747	mg/Kg SS	-	mg/Kg SS	settembre 2017	05/09/2017	08:30	Labo Consult srl	Dimms srl	
7	SUO13_02	SUO13_02a	17LA00072	SUO13	0,00	0,40	m	ante operam	suolo	parametri fisico-chimici	Spettrofotometro ICP-OES	DM 13/09/1999 - Metodo I.1 + D.Lgs. 152/06, Parte IV, Titolo V, All. 2	Mineralizzazione digestore a microonde	LABO 09 Ed.09^ (2016)	suolo	Arsenico	< 4	mg/Kg SS	20	mg/Kg SS	settembre 2017	05/09/2017	08:30	Labo Consult srl	Dimms srl	
8	SUO13_02	SUO13_02a	17LA00072	SUO13	0,00	0,40	m	ante operam	suolo	parametri fisico-chimici	Spettrofotometro ICP-OES	DM 13/09/1999 - Metodo I.1 + D.Lgs. 152/06, Parte IV, Titolo V, All. 2	Mineralizzazione digestore a microonde	LABO 09 Ed.09^ (2016)	suolo	Cadmio	< 1	mg/Kg SS	2	mg/Kg SS	settembre 2017	05/09/2017	08:30	Labo Consult srl	Dimms srl	
9	SUO13_02	SUO13_02a	17LA00072	SUO13	0,00	0,40	m	ante operam	suolo	parametri fisico-chimici	Spettrofotometro UV	DM 13/09/1999 - Metodo I.1 + D.Lgs. 152/06, Parte IV, Titolo V, All. 2	CNR IRSA 16 Q 64 Vol 3 1986	CNR IRSA 16 Q 64 Vol 3 1986	suolo	Cromo totale	22,6	mg/Kg SS	150	mg/Kg SS	settembre 2017	05/09/2017	08:30	Labo Consult srl	Dimms srl	
10	SUO13_02	SUO13_02a	17LA00072	SUO13	0,00	0,40	m	ante operam	suolo	parametri fisico-chimici	Spettrofotometro ICP-OES	DM 13/09/1999 - Metodo I.1 + D.Lgs. 152/06, Parte IV, Titolo V, All. 2	Mineralizzazione digestore a microonde	LABO 09 Ed.09^ (2016)	suolo	Ferro	15822	mg/Kg SS	-	mg/Kg SS	settembre 2017	05/09/2017	08:30	Labo Consult srl	Dimms srl	
11	SUO13_02	SUO13_02a	17LA00072	SUO13	0,00	0,40	m	ante operam	suolo	parametri fisico-chimici	Spettrofotometro ICP-OES	DM 13/09/1999 - Metodo I.1 + D.Lgs. 152/06, Parte IV, Titolo V, All. 2	EPA 6010D 2014	EPA 6010D 2014	suolo	Mercurio	< 0.5	mg/Kg SS	1	mg/Kg SS	settembre 2017	05/09/2017	08:30	Labo Consult srl	Dimms srl	
12	SUO13_02	SUO13_02a	17LA00072	SUO13	0,00	0,40	m	ante operam	suolo	parametri fisico-chimici	Spettrofotometro ICP-OES	DM 13/09/1999 - Metodo I.1 + D.Lgs. 152/06, Parte IV, Titolo V, All. 2	Mineralizzazione digestore a microonde	LABO 09 Ed.09^ (2016)	suolo	Nichel	15,9	mg/Kg SS	120	mg/Kg SS	settembre 2017	05/09/2017	08:30	Labo Consult srl	Dimms srl	
13	SUO13_02	SUO13_02a	17LA00072	SUO13	0,00	0,40	m	ante operam	suolo	parametri fisico-chimici	Spettrofotometro ICP-OES	DM 13/09/1999 - Metodo I.1 + D.Lgs. 152/06, Parte IV, Titolo V, All. 2	Mineralizzazione digestore a microonde	LABO 09 Ed.09^ (2016)	suolo	Piombo	< 5	mg/Kg SS	100	mg/Kg SS	settembre 2017	05/09/2017	08:30	Labo Consult srl	Dimms srl	
14	SUO13_02	SUO13_02a	17LA00072	SUO13	0,00	0,40	m	ante operam	suolo	parametri fisico-chimici	Spettrofotometro ICP-OES	DM 13/09/1999 - Metodo I.1 + D.Lgs. 152/06, Parte IV, Titolo V, All. 2	Mineralizzazione digestore a microonde	LABO 09 Ed.09^ (2016)	suolo	Rame	9	mg/Kg SS	120	mg/Kg SS	settembre 2017	05/09/2017	08:30	Labo Consult srl	Dimms srl	
15	SUO13_02	SUO13_02a	17LA00072	SUO13	0,00	0,40	m	ante operam	suolo	parametri fisico-chimici	Spettrofotometro ICP-OES	DM 13/09/1999 - Metodo I.1 + D.Lgs. 152/06, Parte IV, Titolo V, All. 2	Mineralizzazione digestore a microonde	LABO 09 Ed.09^ (2016)	suolo	Vanadio	20,2	mg/Kg SS	90	mg/Kg SS	settembre 2017	05/09/2017	08:30	Labo Consult srl	Dimms srl	
16	SUO13_02	SUO13_02a	17LA00072	SUO13	0,00	0,40	m	ante operam	suolo	parametri fisico-chimici	Spettrofotometro ICP-OES	DM 13/09/1999 - Metodo I.1 + D.Lgs. 152/06, Parte IV, Titolo V, All. 2	Mineralizzazione digestore a microonde	LABO 09 Ed.09^ (2016)	suolo	Zinco	25	mg/Kg SS	150	mg/Kg SS	settembre 2017	05/09/2017	08:30	Labo Consult srl	Dimms srl	
17	SUO13_02	SUO13_02a	17LA00072	SUO13	0,00	0,40	m	ante operam	suolo	parametri fisico-chimici	Gascromatografo SPT	DM 13/09/1999 - Metodo I.1 + D.Lgs. 152/06, Parte IV, Titolo V, All. 2	LABO 10 Ed.06^ (2016)	LABO 10 Ed.06^ (2016)	suolo	Idrocarburi leggeri C<12	< 1	mg/Kg SS	10	mg/Kg SS	settembre 2017	05/09/2017	08:30	Labo Consult srl	Dimms srl	
18	SUO13_02	SUO13_02a	17LA00072	SUO13	0,00	0,40	m	ante operam	suolo	parametri fisico-chimici	Gascromatografo MS	DM 13/09/1999 - Metodo I.1 + D.Lgs. 152/06, Parte IV, Titolo V, All. 2	Estrazione solido liquido	LABO 11 Ed.06^ (2016)	suolo	Idrocarburi pesanti C>12	< 20	mg/Kg SS	50	mg/Kg SS	settembre 2017	05/09/2017	08:30	Labo Consult srl	Dimms srl	
19	SUO13_02	SUO13_02a	17LA00072	SUO13	0,00	0,40	m	ante operam	suolo	parametri fisico-chimici	Gascromatografo SPT	DM 13/09/1999 - Metodo I.1 + D.Lgs. 152/06, Parte IV, Titolo V, All. 2	LABO 10 Ed.06^ (2016)	LABO 10 Ed.06^ (2016)	suolo	Benzene	< 0.01	mg/Kg SS	0,1	mg/Kg SS	settembre 2017	05/09/2017	08:30	Labo Consult srl	Dimms srl	
20	SUO13_02	SUO13_02a	17LA00072	SUO13	0,00	0,40	m	ante operam	suolo	parametri fisico-chimici	Gascromatografo SPT	DM 13/09/1999 - Metodo I.1 + D.Lgs. 152/06, Parte IV, Titolo V, All. 2	LABO 10 Ed.06^ (2016)	LABO 10 Ed.06^ (2016)	suolo	Etilbenzene	< 0.01	mg/Kg SS	0,5	mg/Kg SS	settembre 2017	05/09/2017	08:30	Labo Consult srl	Dimms srl	
21	SUO13_02	SUO13_02a	17LA00072	SUO13	0,00	0,40	m	ante operam	suolo	parametri fisico-chimici	Gascromatografo SPT	DM 13/09/1999 - Metodo I.1 + D.Lgs. 152/06, Parte IV, Titolo V, All. 2	LABO 10 Ed.06^ (2016)	LABO 10 Ed.06^ (2016)	suolo	Xilene (o,m,p)	< 0.01	mg/Kg SS	0,5	mg/Kg SS	settembre 2017	05/09/2017	08:30	Labo Consult srl	Dimms srl	
22	SUO13_02	SUO13_02a	17LA00072	SUO13	0,00	0,40	m	ante operam	suolo	parametri fisico-chimici	Gascromatografo SPT	DM 13/09/1999 - Metodo I.1 + D.Lgs. 152/06, Parte IV, Titolo V, All. 2	LABO 10 Ed.06^ (2016)	LABO 10 Ed.06^ (2016)	suolo	Stirene	< 0.01	mg/Kg SS	0,5	mg/Kg SS	settembre 2017	05/09/2017	08:30	Labo Consult srl	Dimms srl	
23	SUO13_02	SUO13_02a	17LA00072	SUO13	0,00	0,40	m	ante operam	suolo	parametri fisico-chimici	Gascromatografo SPT	DM 13/09/1999 - Metodo I.1 + D.Lgs. 152/06, Parte IV, Titolo V, All. 2	LABO 10 Ed.06^ (2016)	LABO 10 Ed.06^ (2016)	suolo	Toluene	< 0.01	mg/Kg SS	0,5	mg/Kg SS	settembre 2017	05/09/2017	08:30	Labo Consult srl	Dimms srl	
24	SUO13_02	SUO13_02a	17LA00072	SUO13	0,00	0,40	m	ante operam	suolo	parametri fisico-chimici	Gascromatografo SPT	DM 13/09/1999 - Metodo I.1 + D.Lgs. 152/06, Parte IV, Titolo V, All. 2	LABO 10 Ed.06^ (2016)	LABO 10 Ed.06^ (2016)	suolo	Solventi organici aromatici	< 0.01	mg/Kg SS	1	mg/Kg SS	settembre 2017	05/09/2017	08:30	Labo Consult srl	Dimms srl	
25	SUO13_02	SUO13_02a	17LA00072	SUO13	0,00	0,40	m	ante operam	suolo	parametri fisico-chimici	Gascromatografo SPT	DM 13/09/1999 - Metodo I.1 + D.Lgs. 152/06, Parte IV, Titolo V, All. 2	LABO 10 Ed.06^ (2016)	LABO 10 Ed.06^ (2016)	suolo	Benzo (a) Antracene	< 0.01	mg/Kg SS	0,5	mg/Kg SS	settembre 2017	05/09/2017	08:30	Labo Consult srl	Dimms srl	
26	SUO13_02	SUO13_02a	17LA00072	SUO13	0,00	0,40	m	ante operam	suolo	parametri fisico-chimici	Gascromatografo MS	DM 13/09/1999 - Metodo I.1 + D.Lgs. 152/06, Parte IV, Titolo V, All. 2	Estrazione solido liquido	LABO 03 Ed 11^ (2016)	suolo	Benzo (a) Pirene	< 0.01	mg/Kg SS	0,1	mg/Kg SS	settembre 2017	05/09/2017	08:30	Labo Consult srl	Dimms srl	

CODICE RILIEVO SUO13_02 - Settembre 2017

CODICE CAMPIONE SUO13_02a

id.	Codice rilievo	Codice Campione	Codice rapporto di prova	Codice stazione	Profondità intervallo campionamento (min)	Profondità intervallo campionamento (max)	Unità misura profondità campionamento	fase di monitoraggio	componente monitorata	tipo rilievo/misura	strumentazione / attrezzatura	metodo / procedura campionamento	metodo preparazione campione (laboratorio)	metodo analisi campione	matrice ambientale	nome analita/parametro	valore analita/parametro	unità di misura analita/parametro	Soglia/limite di legge (dell'analita/parametro)	unità di misura soglia/limite di legge	campagna di monitoraggio	data (data prelievo campione)	ora (legale) prelievo campione	laboratorio	soggetto incaricato	note
27	SUO13_02	SUO13_02a	17LA00072	SUO13	0,00	0,40	m	ante operam	suolo	parametri fisico-chimici	Gascromatografo MS	DM 13/09/1999 - Metodo I.1 + D.Lgs. 152/06, Parte IV, Titolo V, All. 2	Estrazione solido liquido	LABO 03 Ed 11^ (2016)	suolo	Benzo (b) Fluorantene	< 0.01	mg/Kg SS	0,5	mg/Kg SS	settembre 2017	05/09/2017	08:30	Labo Consult srl	Dimms srl	
28	SUO13_02	SUO13_02a	17LA00072	SUO13	0,00	0,40	m	ante operam	suolo	parametri fisico-chimici	Gascromatografo MS	DM 13/09/1999 - Metodo I.1 + D.Lgs. 152/06, Parte IV, Titolo V, All. 2	Estrazione solido liquido	LABO 03 Ed 11^ (2016)	suolo	Benzo (k) Fluorantene	< 0.01	mg/Kg SS	0,5	mg/Kg SS	settembre 2017	05/09/2017	08:30	Labo Consult srl	Dimms srl	
29	SUO13_02	SUO13_02a	17LA00072	SUO13	0,00	0,40	m	ante operam	suolo	parametri fisico-chimici	Gascromatografo MS	DM 13/09/1999 - Metodo I.1 + D.Lgs. 152/06, Parte IV, Titolo V, All. 2	Estrazione solido liquido	LABO 03 Ed 11^ (2016)	suolo	Benzo (g,h,i) Perilene	< 0.01	mg/Kg SS	0,1	mg/Kg SS	settembre 2017	05/09/2017	08:30	Labo Consult srl	Dimms srl	
30	SUO13_02	SUO13_02a	17LA00072	SUO13	0,00	0,40	m	ante operam	suolo	parametri fisico-chimici	Gascromatografo MS	DM 13/09/1999 - Metodo I.1 + D.Lgs. 152/06, Parte IV, Titolo V, All. 2	Estrazione solido liquido	LABO 03 Ed 11^ (2016)	suolo	Crisene	< 0.01	mg/Kg SS	5	mg/Kg SS	settembre 2017	05/09/2017	08:30	Labo Consult srl	Dimms srl	
31	SUO13_02	SUO13_02a	17LA00072	SUO13	0,00	0,40	m	ante operam	suolo	parametri fisico-chimici	Gascromatografo MS	DM 13/09/1999 - Metodo I.1 + D.Lgs. 152/06, Parte IV, Titolo V, All. 2	Estrazione solido liquido	LABO 03 Ed 11^ (2016)	suolo	Dibenzo (a,e) Pirene	< 0.01	mg/Kg SS	0,1	mg/Kg SS	settembre 2017	05/09/2017	08:30	Labo Consult srl	Dimms srl	
32	SUO13_02	SUO13_02a	17LA00072	SUO13	0,00	0,40	m	ante operam	suolo	parametri fisico-chimici	Gascromatografo MS	DM 13/09/1999 - Metodo I.1 + D.Lgs. 152/06, Parte IV, Titolo V, All. 2	Estrazione solido liquido	LABO 03 Ed 11^ (2016)	suolo	Dibenzo (a,l) Pirene	< 0.01	mg/Kg SS	0,1	mg/Kg SS	settembre 2017	05/09/2017	08:30	Labo Consult srl	Dimms srl	
33	SUO13_02	SUO13_02a	17LA00072	SUO13	0,00	0,40	m	ante operam	suolo	parametri fisico-chimici	Gascromatografo MS	DM 13/09/1999 - Metodo I.1 + D.Lgs. 152/06, Parte IV, Titolo V, All. 2	Estrazione solido liquido	LABO 03 Ed 11^ (2016)	suolo	Dibenzo (a,i) Pirene	< 0.01	mg/Kg SS	0,1	mg/Kg SS	settembre 2017	05/09/2017	08:30	Labo Consult srl	Dimms srl	
34	SUO13_02	SUO13_02a	17LA00072	SUO13	0,00	0,40	m	ante operam	suolo	parametri fisico-chimici	Gascromatografo MS	DM 13/09/1999 - Metodo I.1 + D.Lgs. 152/06, Parte IV, Titolo V, All. 2	Estrazione solido liquido	LABO 03 Ed 11^ (2016)	suolo	Dibenzo (a,h) Pirene	< 0.01	mg/Kg SS	0,1	mg/Kg SS	settembre 2017	05/09/2017	08:30	Labo Consult srl	Dimms srl	
35	SUO13_02	SUO13_02a	17LA00072	SUO13	0,00	0,40	m	ante operam	suolo	parametri fisico-chimici	Gascromatografo MS	DM 13/09/1999 - Metodo I.1 + D.Lgs. 152/06, Parte IV, Titolo V, All. 2	Estrazione solido liquido	LABO 03 Ed 11^ (2016)	suolo	Sommatoria policiclici aromatici	< 0.01	mg/Kg SS	10	mg/Kg SS	settembre 2017	05/09/2017	08:30	Labo Consult srl	Dimms srl	
36	SUO13_02	SUO13_02a	17LA00072	SUO13	0,00	0,40	m	ante operam	suolo	parametri fisico-chimici	Gascromatografo MS	DM 13/09/1999 - Metodo I.1 + D.Lgs. 152/06, Parte IV, Titolo V, All. 2	Estrazione solido liquido	LABO 03 Ed 11^ (2016)	suolo	Dibenzo (a,h) Antracene	< 0.01	mg/Kg SS	0,1	mg/Kg SS	settembre 2017	05/09/2017	08:30	Labo Consult srl	Dimms srl	
37	SUO13_02	SUO13_02a	17LA00072	SUO13	0,00	0,40	m	ante operam	suolo	parametri fisico-chimici	Gascromatografo MS	DM 13/09/1999 - Metodo I.1 + D.Lgs. 152/06, Parte IV, Titolo V, All. 2	Estrazione solido liquido	LABO 03 Ed 11^ (2016)	suolo	Indeno (1,2,3,cd) Pirene	< 0.01	mg/Kg SS	0,1	mg/Kg SS	settembre 2017	05/09/2017	08:30	Labo Consult srl	Dimms srl	
38	SUO13_02	SUO13_02a	17LA00072	SUO13	0,00	0,40	m	ante operam	suolo	parametri fisico-chimici	Gascromatografo MS	DM 13/09/1999 - Metodo I.1 + D.Lgs. 152/06, Parte IV, Titolo V, All. 2	Estrazione solido liquido	LABO 03 Ed 11^ (2016)	suolo	Pirene	< 0.01	mg/Kg SS	5	mg/Kg SS	settembre 2017	05/09/2017	08:30	Labo Consult srl	Dimms srl	
39	SUO13_02	SUO13_02a	17LA00072	SUO13	0,00	0,40	m	ante operam	suolo	parametri fisico-chimici	Gascromatografo MS	DM 13/09/1999 - Metodo I.1 + D.Lgs. 152/06, Parte IV, Titolo V, All. 2	Estrazione solido liquido	LABO 03 Ed 11^ (2016)	suolo	Alaclor	< 0.01	mg/Kg SS	0,1	mg/Kg SS	settembre 2017	05/09/2017	08:30	Labo Consult srl	Dimms srl	
40	SUO13_02	SUO13_02a	17LA00072	SUO13	0,00	0,40	m	ante operam	suolo	parametri fisico-chimici	Gascromatografo MS	DM 13/09/1999 - Metodo I.1 + D.Lgs. 152/06, Parte IV, Titolo V, All. 2	Estrazione solido liquido	EPA 8270D 2014	suolo	Aldrin	< 0.01	mg/Kg SS	10	mg/Kg SS	settembre 2017	05/09/2017	08:30	Labo Consult srl	Dimms srl	
41	SUO13_02	SUO13_02a	17LA00072	SUO13	0,00	0,40	m	ante operam	suolo	parametri fisico-chimici	Gascromatografo MS	DM 13/09/1999 - Metodo I.1 + D.Lgs. 152/06, Parte IV, Titolo V, All. 2	Estrazione solido liquido	EPA 8270D 2014	suolo	Atrazina	< 0.01	mg/Kg SS	0,01	mg/Kg SS	settembre 2017	05/09/2017	08:30	Labo Consult srl	Dimms srl	
42	SUO13_02	SUO13_02a	17LA00072	SUO13	0,00	0,40	m	ante operam	suolo	parametri fisico-chimici	Gascromatografo MS	DM 13/09/1999 - Metodo I.1 + D.Lgs. 152/06, Parte IV, Titolo V, All. 2	Estrazione solido liquido	EPA 8270D 2014	suolo	alfa-Esaclorocicloesano	< 0.01	mg/Kg SS	0,01	mg/Kg SS	settembre 2017	05/09/2017	08:30	Labo Consult srl	Dimms srl	
43	SUO13_02	SUO13_02a	17LA00072	SUO13	0,00	0,40	m	ante operam	suolo	parametri fisico-chimici	Gascromatografo MS	DM 13/09/1999 - Metodo I.1 + D.Lgs. 152/06, Parte IV, Titolo V, All. 2	Estrazione solido liquido	EPA 8270D 2014	suolo	beta-Esaclorocicloesano	< 0.01	mg/Kg SS	0,01	mg/Kg SS	settembre 2017	05/09/2017	08:30	Labo Consult srl	Dimms srl	
44	SUO13_02	SUO13_02a	17LA00072	SUO13	0,00	0,40	m	ante operam	suolo	parametri fisico-chimici	Gascromatografo MS	DM 13/09/1999 - Metodo I.1 + D.Lgs. 152/06, Parte IV, Titolo V, All. 2	Estrazione solido liquido	EPA 8270D 2014	suolo	gamma-Esaclorocicloesano (Lindano)	< 0.01	mg/Kg SS	0,01	mg/Kg SS	settembre 2017	05/09/2017	08:30	Labo Consult srl	Dimms srl	
45	SUO13_02	SUO13_02a	17LA00072	SUO13	0,00	0,40	m	ante operam	suolo	parametri fisico-chimici	Gascromatografo MS	DM 13/09/1999 - Metodo I.1 + D.Lgs. 152/06, Parte IV, Titolo V, All. 2	Estrazione solido liquido	EPA 8270D 2014	suolo	Clordano	< 0.01	mg/Kg SS	0,01	mg/Kg SS	settembre 2017	05/09/2017	08:30	Labo Consult srl	Dimms srl	
46	SUO13_02	SUO13_02a	17LA00072	SUO13	0,00	0,40	m	ante operam	suolo	parametri fisico-chimici	Gascromatografo MS	DM 13/09/1999 - Metodo I.1 + D.Lgs. 152/06, Parte IV, Titolo V, All. 2	Estrazione solido liquido	EPA 8270D 2014	suolo	DDD, DDE, DDT	< 0.01	mg/Kg SS	0,01	mg/Kg SS	settembre 2017	05/09/2017	08:30	Labo Consult srl	Dimms srl	
47	SUO13_02	SUO13_02a	17LA00072	SUO13	0,00	0,40	m	ante operam	suolo	parametri fisico-chimici	Gascromatografo MS	DM 13/09/1999 - Metodo I.1 + D.Lgs. 152/06, Parte IV, Titolo V, All. 2	Estrazione solido liquido	EPA 8270D 2014	suolo	Dieldrin (mg/kgss)	< 0.01	mg/Kg SS	0,01	mg/Kg SS	settembre 2017	05/09/2017	08:30	Labo Consult srl	Dimms srl	
48	SUO13_02	SUO13_02a	17LA00072	SUO13	0,00	0,40	m	ante operam	suolo	parametri fisico-chimici	Gascromatografo MS	DM 13/09/1999 - Metodo I.1 + D.Lgs. 152/06, Parte IV, Titolo V, All. 2	Estrazione solido liquido	EPA 8270D 2014	suolo	Endrin	< 0.01	mg/Kg SS	0,01	mg/Kg SS	settembre 2017	05/09/2017	08:30	Labo Consult srl	Dimms srl	
49	SUO13_02	SUO13_02a	17LA00072	SUO13	0,00	0,40	m	ante operam	suolo	parametri fisico-chimici	Gascromatografo MS	DM 13/09/1999 - Metodo I.1 + D.Lgs. 152/06, Parte IV, Titolo V, All. 2	Estrazione solido liquido	LABO 04 Ed.08^ (2016)	suolo	PCB	< 0.01	mg/Kg SS	0,06	mg/Kg SS	settembre 2017	05/09/2017	08:30	Labo Consult srl	Dimms srl	

CODICE RILIEVO SUO13_02 - Settembre 2017

CODICE CAMPIONE SUO13_02b

id.	Codice rilievo	Codice Campione	Codice rapporto di prova	Codice stazione	Profondità intervallo campionamento (min)	Profondità intervallo campionamento (max)	Unità misura profondità campionamento	fase di monitoraggio	componente monitorata	tipo rilievo/misura	strumentazione / attrezzatura	metodo / procedura campionamento	metodo preparazione campione (laboratorio)	metodo analisi campione	matrice ambientale	nome analita/parametro	valore analita/parametro	unità di misura analita/parametro	Soglia/limite di legge (dell'analita/parametro)	unità di misura soglia/limite di legge	campagna di monitoraggio	data (data prelievo campione)	ora (legale) prelievo campione	laboratorio	soggetto incaricato	note
1	SUO13_02	SUO13_02b	17LA00073	SUO13	0,40	1,00	m	ante operam	suolo	parametri fisico-chimici	Stufa	DM 13/09/1999 - Metodo I.1 + D.Lgs. 152/06, Parte IV, Titolo V, All. 2	Setacciatura	CNR IRSA 2 Q 64 Vol 2 1984	suolo	Residuo a 105°C	89,8	%	-	%	settembre 2017	05/09/2017	08:30	Labo Consult srl	Dimms srl	
2	SUO13_02	SUO13_02b	17LA00073	SUO13	0,40	1,00	m	ante operam	suolo	parametri fisico-chimici	Setaccio	DM 13/09/1999 - Metodo I.1 + D.Lgs. 152/06, Parte IV, Titolo V, All. 2	Setacciatura	DM 13/09/1999 SO n°185 GU n°248 21/10/1999 Met II.1	suolo	Frazione inferiore a 2 mm	23,3	%	-	%	settembre 2017	05/09/2017	08:30	Labo Consult srl	Dimms srl	
3	SUO13_02	SUO13_02b	17LA00073	SUO13	0,40	1,00	m	ante operam	suolo	parametri fisico-chimici	TITOLAZIONE	DM 13/09/1999 - Metodo I.1 + D.Lgs. 152/06, Parte IV, Titolo V, All. 2	DM 13/09/1999 SO n°185 GU n°248 21/10/1999 Met VII.3	DM 13/09/1999 SO n°185 GU n°248 21/10/1999 Met VII.3	suolo	Carbonio organico totale	14,1	% SS	-	% SS	settembre 2017	05/09/2017	08:30	Labo Consult srl	Dimms srl	
4	SUO13_02	SUO13_02b	17LA00073	SUO13	0,40	1,00	m	ante operam	suolo	parametri fisico-chimici	Spettrofotometro UV	DM 13/09/1999 - Metodo I.1 + D.Lgs. 152/06, Parte IV, Titolo V, All. 2	CNR IRSA 16 Q 64 Vol 3 1986	CNR IRSA 16 Q 64 Vol 3 1986	suolo	Cromo VI	< 2	mg/Kg SS	2	mg/Kg SS	settembre 2017	05/09/2017	08:30	Labo Consult srl	Dimms srl	
5	SUO13_02	SUO13_02b	17LA00073	SUO13	0,40	1,00	m	ante operam	suolo	parametri fisico-chimici	pHmetro	DM 13/09/1999 - Metodo I.1 + D.Lgs. 152/06, Parte IV, Titolo V, All. 2	CNR IRSA 1 Q 64 Vol 3 1985	CNR IRSA 1 Q 64 Vol 3 1985	suolo	pH	8,1	mg/Kg SS	-	mg/Kg SS	settembre 2017	05/09/2017	08:30	Labo Consult srl	Dimms srl	
6	SUO13_02	SUO13_02b	17LA00073	SUO13	0,40	1,00	m	ante operam	suolo	parametri fisico-chimici	Spettrofotometro ICP-OES	DM 13/09/1999 - Metodo I.1 + D.Lgs. 152/06, Parte IV, Titolo V, All. 2	Mineralizzazione digestore a microonde	LABO 09 Ed.09^ (2016)	suolo	Alluminio	7587	mg/Kg SS	-	mg/Kg SS	settembre 2017	05/09/2017	08:30	Labo Consult srl	Dimms srl	
7	SUO13_02	SUO13_02b	17LA00073	SUO13	0,40	1,00	m	ante operam	suolo	parametri fisico-chimici	Spettrofotometro ICP-OES	DM 13/09/1999 - Metodo I.1 + D.Lgs. 152/06, Parte IV, Titolo V, All. 2	Mineralizzazione digestore a microonde	LABO 09 Ed.09^ (2016)	suolo	Arsenico	< 4	mg/Kg SS	20	mg/Kg SS	settembre 2017	05/09/2017	08:30	Labo Consult srl	Dimms srl	
8	SUO13_02	SUO13_02b	17LA00073	SUO13	0,40	1,00	m	ante operam	suolo	parametri fisico-chimici	Spettrofotometro ICP-OES	DM 13/09/1999 - Metodo I.1 + D.Lgs. 152/06, Parte IV, Titolo V, All. 2	Mineralizzazione digestore a microonde	LABO 09 Ed.09^ (2016)	suolo	Cadmio	< 1	mg/Kg SS	2	mg/Kg SS	settembre 2017	05/09/2017	08:30	Labo Consult srl	Dimms srl	
9	SUO13_02	SUO13_02b	17LA00073	SUO13	0,40	1,00	m	ante operam	suolo	parametri fisico-chimici	Spettrofotometro UV	DM 13/09/1999 - Metodo I.1 + D.Lgs. 152/06, Parte IV, Titolo V, All. 2	CNR IRSA 16 Q 64 Vol 3 1986	CNR IRSA 16 Q 64 Vol 3 1986	suolo	Cromo totale	13,8	mg/Kg SS	150	mg/Kg SS	settembre 2017	05/09/2017	08:30	Labo Consult srl	Dimms srl	
10	SUO13_02	SUO13_02b	17LA00073	SUO13	0,40	1,00	m	ante operam	suolo	parametri fisico-chimici	Spettrofotometro ICP-OES	DM 13/09/1999 - Metodo I.1 + D.Lgs. 152/06, Parte IV, Titolo V, All. 2	Mineralizzazione digestore a microonde	LABO 09 Ed.09^ (2016)	suolo	Ferro	8705	mg/Kg SS	-	mg/Kg SS	settembre 2017	05/09/2017	08:30	Labo Consult srl	Dimms srl	
11	SUO13_02	SUO13_02b	17LA00073	SUO13	0,40	1,00	m	ante operam	suolo	parametri fisico-chimici	Spettrofotometro ICP-OES	DM 13/09/1999 - Metodo I.1 + D.Lgs. 152/06, Parte IV, Titolo V, All. 2	EPA 6010D 2014	EPA 6010D 2014	suolo	Mercurio	< 0.5	mg/Kg SS	1	mg/Kg SS	settembre 2017	05/09/2017	08:30	Labo Consult srl	Dimms srl	
12	SUO13_02	SUO13_02b	17LA00073	SUO13	0,40	1,00	m	ante operam	suolo	parametri fisico-chimici	Spettrofotometro ICP-OES	DM 13/09/1999 - Metodo I.1 + D.Lgs. 152/06, Parte IV, Titolo V, All. 2	Mineralizzazione digestore a microonde	LABO 09 Ed.09^ (2016)	suolo	Nichel	< 10	mg/Kg SS	120	mg/Kg SS	settembre 2017	05/09/2017	08:30	Labo Consult srl	Dimms srl	
13	SUO13_02	SUO13_02b	17LA00073	SUO13	0,40	1,00	m	ante operam	suolo	parametri fisico-chimici	Spettrofotometro ICP-OES	DM 13/09/1999 - Metodo I.1 + D.Lgs. 152/06, Parte IV, Titolo V, All. 2	Mineralizzazione digestore a microonde	LABO 09 Ed.09^ (2016)	suolo	Piombo	< 5	mg/Kg SS	100	mg/Kg SS	settembre 2017	05/09/2017	08:30	Labo Consult srl	Dimms srl	
14	SUO13_02	SUO13_02b	17LA00073	SUO13	0,40	1,00	m	ante operam	suolo	parametri fisico-chimici	Spettrofotometro ICP-OES	DM 13/09/1999 - Metodo I.1 + D.Lgs. 152/06, Parte IV, Titolo V, All. 2	Mineralizzazione digestore a microonde	LABO 09 Ed.09^ (2016)	suolo	Rame	5,4	mg/Kg SS	120	mg/Kg SS	settembre 2017	05/09/2017	08:30	Labo Consult srl	Dimms srl	
15	SUO13_02	SUO13_02b	17LA00073	SUO13	0,40	1,00	m	ante operam	suolo	parametri fisico-chimici	Spettrofotometro ICP-OES	DM 13/09/1999 - Metodo I.1 + D.Lgs. 152/06, Parte IV, Titolo V, All. 2	Mineralizzazione digestore a microonde	LABO 09 Ed.09^ (2016)	suolo	Vanadio	12,3	mg/Kg SS	90	mg/Kg SS	settembre 2017	05/09/2017	08:30	Labo Consult srl	Dimms srl	
16	SUO13_02	SUO13_02b	17LA00073	SUO13	0,40	1,00	m	ante operam	suolo	parametri fisico-chimici	Spettrofotometro ICP-OES	DM 13/09/1999 - Metodo I.1 + D.Lgs. 152/06, Parte IV, Titolo V, All. 2	Mineralizzazione digestore a microonde	LABO 09 Ed.09^ (2016)	suolo	Zinco	15,5	mg/Kg SS	150	mg/Kg SS	settembre 2017	05/09/2017	08:30	Labo Consult srl	Dimms srl	
17	SUO13_02	SUO13_02b	17LA00073	SUO13	0,40	1,00	m	ante operam	suolo	parametri fisico-chimici	Gascromatografo SPT	DM 13/09/1999 - Metodo I.1 + D.Lgs. 152/06, Parte IV, Titolo V, All. 2	LABO 10 Ed.06^ (2016)	LABO 10 Ed.06^ (2016)	suolo	Idrocarburi leggeri C<12	< 1	mg/Kg SS	10	mg/Kg SS	settembre 2017	05/09/2017	08:30	Labo Consult srl	Dimms srl	
18	SUO13_02	SUO13_02b	17LA00073	SUO13	0,40	1,00	m	ante operam	suolo	parametri fisico-chimici	Gascromatografo MS	DM 13/09/1999 - Metodo I.1 + D.Lgs. 152/06, Parte IV, Titolo V, All. 2	Estrazione solido liquido	LABO 11 Ed.06^ (2016)	suolo	Idrocarburi pesanti C>12	< 20	mg/Kg SS	50	mg/Kg SS	settembre 2017	05/09/2017	08:30	Labo Consult srl	Dimms srl	
19	SUO13_02	SUO13_02b	17LA00073	SUO13	0,40	1,00	m	ante operam	suolo	parametri fisico-chimici	Gascromatografo SPT	DM 13/09/1999 - Metodo I.1 + D.Lgs. 152/06, Parte IV, Titolo V, All. 2	LABO 10 Ed.06^ (2016)	LABO 10 Ed.06^ (2016)	suolo	Benzene	< 0.01	mg/Kg SS	0,1	mg/Kg SS	settembre 2017	05/09/2017	08:30	Labo Consult srl	Dimms srl	
20	SUO13_02	SUO13_02b	17LA00073	SUO13	0,40	1,00	m	ante operam	suolo	parametri fisico-chimici	Gascromatografo SPT	DM 13/09/1999 - Metodo I.1 + D.Lgs. 152/06, Parte IV, Titolo V, All. 2	LABO 10 Ed.06^ (2016)	LABO 10 Ed.06^ (2016)	suolo	Etilbenzene	< 0.01	mg/Kg SS	0,5	mg/Kg SS	settembre 2017	05/09/2017	08:30	Labo Consult srl	Dimms srl	
21	SUO13_02	SUO13_02b	17LA00073	SUO13	0,40	1,00	m	ante operam	suolo	parametri fisico-chimici	Gascromatografo SPT	DM 13/09/1999 - Metodo I.1 + D.Lgs. 152/06, Parte IV, Titolo V, All. 2	LABO 10 Ed.06^ (2016)	LABO 10 Ed.06^ (2016)	suolo	Xilene (o,m,p)	< 0.01	mg/Kg SS	0,5	mg/Kg SS	settembre 2017	05/09/2017	08:30	Labo Consult srl	Dimms srl	
22	SUO13_02	SUO13_02b	17LA00073	SUO13	0,40	1,00	m	ante operam	suolo	parametri fisico-chimici	Gascromatografo SPT	DM 13/09/1999 - Metodo I.1 + D.Lgs. 152/06, Parte IV, Titolo V, All. 2	LABO 10 Ed.06^ (2016)	LABO 10 Ed.06^ (2016)	suolo	Stirene	< 0.01	mg/Kg SS	0,5	mg/Kg SS	settembre 2017	05/09/2017	08:30	Labo Consult srl	Dimms srl	
23	SUO13_02	SUO13_02b	17LA00073	SUO13	0,40	1,00	m	ante operam	suolo	parametri fisico-chimici	Gascromatografo SPT	DM 13/09/1999 - Metodo I.1 + D.Lgs. 152/06, Parte IV, Titolo V, All. 2	LABO 10 Ed.06^ (2016)	LABO 10 Ed.06^ (2016)	suolo	Toluene	< 0.01	mg/Kg SS	0,5	mg/Kg SS	settembre 2017	05/09/2017	08:30	Labo Consult srl	Dimms srl	
24	SUO13_02	SUO13_02b	17LA00073	SUO13	0,40	1,00	m	ante operam	suolo	parametri fisico-chimici	Gascromatografo SPT	DM 13/09/1999 - Metodo I.1 + D.Lgs. 152/06, Parte IV, Titolo V, All. 2	LABO 10 Ed.06^ (2016)	LABO 10 Ed.06^ (2016)	suolo	Solventi organici aromatici	< 0.01	mg/Kg SS	1	mg/Kg SS	settembre 2017	05/09/2017	08:30	Labo Consult srl	Dimms srl	
25	SUO13_02	SUO13_02b	17LA00073	SUO13	0,40	1,00	m	ante operam	suolo	parametri fisico-chimici	Gascromatografo SPT	DM 13/09/1999 - Metodo I.1 + D.Lgs. 152/06, Parte IV, Titolo V, All. 2	LABO 10 Ed.06^ (2016)	LABO 10 Ed.06^ (2016)	suolo	Benzo (a) Antracene	< 0.01	mg/Kg SS	0,5	mg/Kg SS	settembre 2017	05/09/2017	08:30	Labo Consult srl	Dimms srl	
26	SUO13_02	SUO13_02b	17LA00073	SUO13	0,40	1,00	m	ante operam	suolo	parametri fisico-chimici	Gascromatografo MS	DM 13/09/1999 - Metodo I.1 + D.Lgs. 152/06, Parte IV, Titolo V, All. 2	Estrazione solido liquido	LABO 03 Ed 11^ (2016)	suolo	Benzo (a) Pirene	< 0.01	mg/Kg SS	0,1	mg/Kg SS	settembre 2017	05/09/2017	08:30	Labo Consult srl	Dimms srl	

CODICE RILIEVO SUO13_02 - Settembre 2017

CODICE CAMPIONE SUO13_02b

id.	Codice rilievo	Codice Campione	Codice rapporto di prova	Codice stazione	Profondità intervallo campionamento (min)	Profondità intervallo campionamento (max)	Unità misura profondità campionamento	fase di monitoraggio	componente monitorata	tipo rilievo/misura	strumentazione / attrezzatura	metodo / procedura campionamento	metodo preparazione campione (laboratorio)	metodo analisi campione	matrice ambientale	nome analita/parametro	valore analita/parametro	unità di misura analita/parametro	Soglia/limite di legge (dell'analita/parametro)	unità di misura soglia/limite di legge	campagna di monitoraggio	data (data prelievo campione)	ora (legale) prelievo campione	laboratorio	soggetto incaricato	note
27	SUO13_02	SUO13_02b	17LA00073	SUO13	0,40	1,00	m	ante operam	suolo	parametri fisico-chimici	Gascromatografo MS	DM 13/09/1999 - Metodo I.1 + D.Lgs. 152/06, Parte IV, Titolo V, All. 2	Estrazione solido liquido	LABO 03 Ed 11^ (2016)	suolo	Benzo (b) Fluorantene	< 0.01	mg/Kg SS	0,5	mg/Kg SS	settembre 2017	05/09/2017	08:30	Labo Consult srl	Dimms srl	
28	SUO13_02	SUO13_02b	17LA00073	SUO13	0,40	1,00	m	ante operam	suolo	parametri fisico-chimici	Gascromatografo MS	DM 13/09/1999 - Metodo I.1 + D.Lgs. 152/06, Parte IV, Titolo V, All. 2	Estrazione solido liquido	LABO 03 Ed 11^ (2016)	suolo	Benzo (k) Fluorantene	< 0.01	mg/Kg SS	0,5	mg/Kg SS	settembre 2017	05/09/2017	08:30	Labo Consult srl	Dimms srl	
29	SUO13_02	SUO13_02b	17LA00073	SUO13	0,40	1,00	m	ante operam	suolo	parametri fisico-chimici	Gascromatografo MS	DM 13/09/1999 - Metodo I.1 + D.Lgs. 152/06, Parte IV, Titolo V, All. 2	Estrazione solido liquido	LABO 03 Ed 11^ (2016)	suolo	Benzo (g,h,i) Perilene	< 0.01	mg/Kg SS	0,1	mg/Kg SS	settembre 2017	05/09/2017	08:30	Labo Consult srl	Dimms srl	
30	SUO13_02	SUO13_02b	17LA00073	SUO13	0,40	1,00	m	ante operam	suolo	parametri fisico-chimici	Gascromatografo MS	DM 13/09/1999 - Metodo I.1 + D.Lgs. 152/06, Parte IV, Titolo V, All. 2	Estrazione solido liquido	LABO 03 Ed 11^ (2016)	suolo	Crisene	< 0.01	mg/Kg SS	5	mg/Kg SS	settembre 2017	05/09/2017	08:30	Labo Consult srl	Dimms srl	
31	SUO13_02	SUO13_02b	17LA00073	SUO13	0,40	1,00	m	ante operam	suolo	parametri fisico-chimici	Gascromatografo MS	DM 13/09/1999 - Metodo I.1 + D.Lgs. 152/06, Parte IV, Titolo V, All. 2	Estrazione solido liquido	LABO 03 Ed 11^ (2016)	suolo	Dibenzo (a,e) Pirene	< 0.01	mg/Kg SS	0,1	mg/Kg SS	settembre 2017	05/09/2017	08:30	Labo Consult srl	Dimms srl	
32	SUO13_02	SUO13_02b	17LA00073	SUO13	0,40	1,00	m	ante operam	suolo	parametri fisico-chimici	Gascromatografo MS	DM 13/09/1999 - Metodo I.1 + D.Lgs. 152/06, Parte IV, Titolo V, All. 2	Estrazione solido liquido	LABO 03 Ed 11^ (2016)	suolo	Dibenzo (a,l) Pirene	< 0.01	mg/Kg SS	0,1	mg/Kg SS	settembre 2017	05/09/2017	08:30	Labo Consult srl	Dimms srl	
33	SUO13_02	SUO13_02b	17LA00073	SUO13	0,40	1,00	m	ante operam	suolo	parametri fisico-chimici	Gascromatografo MS	DM 13/09/1999 - Metodo I.1 + D.Lgs. 152/06, Parte IV, Titolo V, All. 2	Estrazione solido liquido	LABO 03 Ed 11^ (2016)	suolo	Dibenzo (a,i) Pirene	< 0.01	mg/Kg SS	0,1	mg/Kg SS	settembre 2017	05/09/2017	08:30	Labo Consult srl	Dimms srl	
34	SUO13_02	SUO13_02b	17LA00073	SUO13	0,40	1,00	m	ante operam	suolo	parametri fisico-chimici	Gascromatografo MS	DM 13/09/1999 - Metodo I.1 + D.Lgs. 152/06, Parte IV, Titolo V, All. 2	Estrazione solido liquido	LABO 03 Ed 11^ (2016)	suolo	Dibenzo (a,h) Pirene	< 0.01	mg/Kg SS	0,1	mg/Kg SS	settembre 2017	05/09/2017	08:30	Labo Consult srl	Dimms srl	
35	SUO13_02	SUO13_02b	17LA00073	SUO13	0,40	1,00	m	ante operam	suolo	parametri fisico-chimici	Gascromatografo MS	DM 13/09/1999 - Metodo I.1 + D.Lgs. 152/06, Parte IV, Titolo V, All. 2	Estrazione solido liquido	LABO 03 Ed 11^ (2016)	suolo	Sommatoria policiclici aromatici	< 0.01	mg/Kg SS	10	mg/Kg SS	settembre 2017	05/09/2017	08:30	Labo Consult srl	Dimms srl	
36	SUO13_02	SUO13_02b	17LA00073	SUO13	0,40	1,00	m	ante operam	suolo	parametri fisico-chimici	Gascromatografo MS	DM 13/09/1999 - Metodo I.1 + D.Lgs. 152/06, Parte IV, Titolo V, All. 2	Estrazione solido liquido	LABO 03 Ed 11^ (2016)	suolo	Dibenzo (a,h) Antracene	< 0.01	mg/Kg SS	0,1	mg/Kg SS	settembre 2017	05/09/2017	08:30	Labo Consult srl	Dimms srl	
37	SUO13_02	SUO13_02b	17LA00073	SUO13	0,40	1,00	m	ante operam	suolo	parametri fisico-chimici	Gascromatografo MS	DM 13/09/1999 - Metodo I.1 + D.Lgs. 152/06, Parte IV, Titolo V, All. 2	Estrazione solido liquido	LABO 03 Ed 11^ (2016)	suolo	Indeno (1,2,3,cd) Pirene	< 0.01	mg/Kg SS	0,1	mg/Kg SS	settembre 2017	05/09/2017	08:30	Labo Consult srl	Dimms srl	
38	SUO13_02	SUO13_02b	17LA00073	SUO13	0,40	1,00	m	ante operam	suolo	parametri fisico-chimici	Gascromatografo MS	DM 13/09/1999 - Metodo I.1 + D.Lgs. 152/06, Parte IV, Titolo V, All. 2	Estrazione solido liquido	LABO 03 Ed 11^ (2016)	suolo	Pirene	< 0.01	mg/Kg SS	5	mg/Kg SS	settembre 2017	05/09/2017	08:30	Labo Consult srl	Dimms srl	
39	SUO13_02	SUO13_02b	17LA00073	SUO13	0,40	1,00	m	ante operam	suolo	parametri fisico-chimici	Gascromatografo MS	DM 13/09/1999 - Metodo I.1 + D.Lgs. 152/06, Parte IV, Titolo V, All. 2	Estrazione solido liquido	LABO 03 Ed 11^ (2016)	suolo	Alaclor	< 0.01	mg/Kg SS	0,1	mg/Kg SS	settembre 2017	05/09/2017	08:30	Labo Consult srl	Dimms srl	
40	SUO13_02	SUO13_02b	17LA00073	SUO13	0,40	1,00	m	ante operam	suolo	parametri fisico-chimici	Gascromatografo MS	DM 13/09/1999 - Metodo I.1 + D.Lgs. 152/06, Parte IV, Titolo V, All. 2	Estrazione solido liquido	EPA 8270D 2014	suolo	Aldrin	< 0.01	mg/Kg SS	10	mg/Kg SS	settembre 2017	05/09/2017	08:30	Labo Consult srl	Dimms srl	
41	SUO13_02	SUO13_02b	17LA00073	SUO13	0,40	1,00	m	ante operam	suolo	parametri fisico-chimici	Gascromatografo MS	DM 13/09/1999 - Metodo I.1 + D.Lgs. 152/06, Parte IV, Titolo V, All. 2	Estrazione solido liquido	EPA 8270D 2014	suolo	Atrazina	< 0.01	mg/Kg SS	0,01	mg/Kg SS	settembre 2017	05/09/2017	08:30	Labo Consult srl	Dimms srl	
42	SUO13_02	SUO13_02b	17LA00073	SUO13	0,40	1,00	m	ante operam	suolo	parametri fisico-chimici	Gascromatografo MS	DM 13/09/1999 - Metodo I.1 + D.Lgs. 152/06, Parte IV, Titolo V, All. 2	Estrazione solido liquido	EPA 8270D 2014	suolo	alfa-Esaclorocicloesano	< 0.01	mg/Kg SS	0,01	mg/Kg SS	settembre 2017	05/09/2017	08:30	Labo Consult srl	Dimms srl	
43	SUO13_02	SUO13_02b	17LA00073	SUO13	0,40	1,00	m	ante operam	suolo	parametri fisico-chimici	Gascromatografo MS	DM 13/09/1999 - Metodo I.1 + D.Lgs. 152/06, Parte IV, Titolo V, All. 2	Estrazione solido liquido	EPA 8270D 2014	suolo	beta-Esaclorocicloesano	< 0.01	mg/Kg SS	0,01	mg/Kg SS	settembre 2017	05/09/2017	08:30	Labo Consult srl	Dimms srl	
44	SUO13_02	SUO13_02b	17LA00073	SUO13	0,40	1,00	m	ante operam	suolo	parametri fisico-chimici	Gascromatografo MS	DM 13/09/1999 - Metodo I.1 + D.Lgs. 152/06, Parte IV, Titolo V, All. 2	Estrazione solido liquido	EPA 8270D 2014	suolo	gamma-Esaclorocicloesano (Lindano)	< 0.01	mg/Kg SS	0,01	mg/Kg SS	settembre 2017	05/09/2017	08:30	Labo Consult srl	Dimms srl	
45	SUO13_02	SUO13_02b	17LA00073	SUO13	0,40	1,00	m	ante operam	suolo	parametri fisico-chimici	Gascromatografo MS	DM 13/09/1999 - Metodo I.1 + D.Lgs. 152/06, Parte IV, Titolo V, All. 2	Estrazione solido liquido	EPA 8270D 2014	suolo	Clordano	< 0.01	mg/Kg SS	0,01	mg/Kg SS	settembre 2017	05/09/2017	08:30	Labo Consult srl	Dimms srl	
46	SUO13_02	SUO13_02b	17LA00073	SUO13	0,40	1,00	m	ante operam	suolo	parametri fisico-chimici	Gascromatografo MS	DM 13/09/1999 - Metodo I.1 + D.Lgs. 152/06, Parte IV, Titolo V, All. 2	Estrazione solido liquido	EPA 8270D 2014	suolo	DDD, DDE, DDT	< 0.01	mg/Kg SS	0,01	mg/Kg SS	settembre 2017	05/09/2017	08:30	Labo Consult srl	Dimms srl	
47	SUO13_02	SUO13_02b	17LA00073	SUO13	0,40	1,00	m	ante operam	suolo	parametri fisico-chimici	Gascromatografo MS	DM 13/09/1999 - Metodo I.1 + D.Lgs. 152/06, Parte IV, Titolo V, All. 2	Estrazione solido liquido	EPA 8270D 2014	suolo	Dieldrin (mg/kgss)	< 0.01	mg/Kg SS	0,01	mg/Kg SS	settembre 2017	05/09/2017	08:30	Labo Consult srl	Dimms srl	
48	SUO13_02	SUO13_02b	17LA00073	SUO13	0,40	1,00	m	ante operam	suolo	parametri fisico-chimici	Gascromatografo MS	DM 13/09/1999 - Metodo I.1 + D.Lgs. 152/06, Parte IV, Titolo V, All. 2	Estrazione solido liquido	EPA 8270D 2014	suolo	Endrin	< 0.01	mg/Kg SS	0,01	mg/Kg SS	settembre 2017	05/09/2017	08:30	Labo Consult srl	Dimms srl	
49	SUO13_02	SUO13_02b	17LA00073	SUO13	0,40	1,00	m	ante operam	suolo	parametri fisico-chimici	Gascromatografo MS	DM 13/09/1999 - Metodo I.1 + D.Lgs. 152/06, Parte IV, Titolo V, All. 2	Estrazione solido liquido	LABO 04 Ed.08^ (2016)	suolo	PCB	< 0.01	mg/Kg SS	0,06	mg/Kg SS	settembre 2017	05/09/2017	08:30	Labo Consult srl	Dimms srl	

CODICE RILIEVO SUO13_02 - Settembre 2017

CODICE CAMPIONE SUO13_02c

id.	Codice rilievo	Codice Campione	Codice rapporto di prova	Codice stazione	Profondità intervallo campionamento (min)	Profondità intervallo campionamento (max)	Unità misura profondità campionamento	fase di monitoraggio	componente monitorata	tipo rilievo/misura	strumentazione / attrezzatura	metodo / procedura campionamento	metodo preparazione campione (laboratorio)	metodo analisi campione	matrice ambientale	nome analita/parametro	valore analita/parametro	unità di misura analita/parametro	Soglia/limite di legge (dell'analita/parametro)	unità di misura soglia/limite di legge	campagna di monitoraggio	data (data prelievo campione)	ora (legale) prelievo campione	laboratorio	soggetto incaricato	note
1	SUO13_02	SUO13_02c	17LA00074	SUO13	0,40	1,00	m	ante operam	suolo	parametri fisico-chimici	Stufa	DM 13/09/1999 - Metodo I.1 + D.Lgs. 152/06, Parte IV, Titolo V, All. 2	Setacciatura	CNR IRSA 2 Q 64 Vol 2 1984	suolo	Residuo a 105°C	90,2	%	-	%	settembre 2017	05/09/2017	08:30	Labo Consult srl	Dimms srl	
2	SUO13_02	SUO13_02c	17LA00074	SUO13	0,40	1,00	m	ante operam	suolo	parametri fisico-chimici	Setaccio	DM 13/09/1999 - Metodo I.1 + D.Lgs. 152/06, Parte IV, Titolo V, All. 2	Setacciatura	DM 13/09/1999 SO n°185 GU n°248 21/10/1999 Met II.1	suolo	Frazione inferiore a 2 mm	25,6	%	-	%	settembre 2017	05/09/2017	08:30	Labo Consult srl	Dimms srl	
3	SUO13_02	SUO13_02c	17LA00074	SUO13	0,40	1,00	m	ante operam	suolo	parametri fisico-chimici	TITOLAZIONE	DM 13/09/1999 - Metodo I.1 + D.Lgs. 152/06, Parte IV, Titolo V, All. 2	DM 13/09/1999 SO n°185 GU n°248 21/10/1999 Met VII.3	DM 13/09/1999 SO n°185 GU n°248 21/10/1999 Met VII.3	suolo	Carbonio organico totale	15	% SS	-	% SS	settembre 2017	05/09/2017	08:30	Labo Consult srl	Dimms srl	
4	SUO13_02	SUO13_02c	17LA00074	SUO13	0,40	1,00	m	ante operam	suolo	parametri fisico-chimici	Spettrofotometro UV	DM 13/09/1999 - Metodo I.1 + D.Lgs. 152/06, Parte IV, Titolo V, All. 2	CNR IRSA 16 Q 64 Vol 3 1986	CNR IRSA 16 Q 64 Vol 3 1986	suolo	Cromo VI	< 2	mg/Kg SS	2	mg/Kg SS	settembre 2017	05/09/2017	08:30	Labo Consult srl	Dimms srl	
5	SUO13_02	SUO13_02c	17LA00074	SUO13	0,40	1,00	m	ante operam	suolo	parametri fisico-chimici	pHmetro	DM 13/09/1999 - Metodo I.1 + D.Lgs. 152/06, Parte IV, Titolo V, All. 2	CNR IRSA 1 Q 64 Vol 3 1985	CNR IRSA 1 Q 64 Vol 3 1985	suolo	pH	8,6	mg/Kg SS	-	mg/Kg SS	settembre 2017	05/09/2017	08:30	Labo Consult srl	Dimms srl	
6	SUO13_02	SUO13_02c	17LA00074	SUO13	0,40	1,00	m	ante operam	suolo	parametri fisico-chimici	Spettrofotometro ICP-OES	DM 13/09/1999 - Metodo I.1 + D.Lgs. 152/06, Parte IV, Titolo V, All. 2	Mineralizzazione digestore a microonde	LABO 09 Ed.09^ (2016)	suolo	Alluminio	8049	mg/Kg SS	-	mg/Kg SS	settembre 2017	05/09/2017	08:30	Labo Consult srl	Dimms srl	
7	SUO13_02	SUO13_02c	17LA00074	SUO13	0,40	1,00	m	ante operam	suolo	parametri fisico-chimici	Spettrofotometro ICP-OES	DM 13/09/1999 - Metodo I.1 + D.Lgs. 152/06, Parte IV, Titolo V, All. 2	Mineralizzazione digestore a microonde	LABO 09 Ed.09^ (2016)	suolo	Arsenico	< 4	mg/Kg SS	20	mg/Kg SS	settembre 2017	05/09/2017	08:30	Labo Consult srl	Dimms srl	
8	SUO13_02	SUO13_02c	17LA00074	SUO13	0,40	1,00	m	ante operam	suolo	parametri fisico-chimici	Spettrofotometro ICP-OES	DM 13/09/1999 - Metodo I.1 + D.Lgs. 152/06, Parte IV, Titolo V, All. 2	Mineralizzazione digestore a microonde	LABO 09 Ed.09^ (2016)	suolo	Cadmio	< 1	mg/Kg SS	2	mg/Kg SS	settembre 2017	05/09/2017	08:30	Labo Consult srl	Dimms srl	
9	SUO13_02	SUO13_02c	17LA00074	SUO13	0,40	1,00	m	ante operam	suolo	parametri fisico-chimici	Spettrofotometro UV	DM 13/09/1999 - Metodo I.1 + D.Lgs. 152/06, Parte IV, Titolo V, All. 2	CNR IRSA 16 Q 64 Vol 3 1986	CNR IRSA 16 Q 64 Vol 3 1986	suolo	Cromo totale	15,4	mg/Kg SS	150	mg/Kg SS	settembre 2017	05/09/2017	08:30	Labo Consult srl	Dimms srl	
10	SUO13_02	SUO13_02c	17LA00074	SUO13	0,40	1,00	m	ante operam	suolo	parametri fisico-chimici	Spettrofotometro ICP-OES	DM 13/09/1999 - Metodo I.1 + D.Lgs. 152/06, Parte IV, Titolo V, All. 2	Mineralizzazione digestore a microonde	LABO 09 Ed.09^ (2016)	suolo	Ferro	9175	mg/Kg SS	-	mg/Kg SS	settembre 2017	05/09/2017	08:30	Labo Consult srl	Dimms srl	
11	SUO13_02	SUO13_02c	17LA00074	SUO13	0,40	1,00	m	ante operam	suolo	parametri fisico-chimici	Spettrofotometro ICP-OES	DM 13/09/1999 - Metodo I.1 + D.Lgs. 152/06, Parte IV, Titolo V, All. 2	EPA 6010D 2014	EPA 6010D 2014	suolo	Mercurio	< 0.5	mg/Kg SS	1	mg/Kg SS	settembre 2017	05/09/2017	08:30	Labo Consult srl	Dimms srl	
12	SUO13_02	SUO13_02c	17LA00074	SUO13	0,40	1,00	m	ante operam	suolo	parametri fisico-chimici	Spettrofotometro ICP-OES	DM 13/09/1999 - Metodo I.1 + D.Lgs. 152/06, Parte IV, Titolo V, All. 2	Mineralizzazione digestore a microonde	LABO 09 Ed.09^ (2016)	suolo	Nichel	10,9	mg/Kg SS	120	mg/Kg SS	settembre 2017	05/09/2017	08:30	Labo Consult srl	Dimms srl	
13	SUO13_02	SUO13_02c	17LA00074	SUO13	0,40	1,00	m	ante operam	suolo	parametri fisico-chimici	Spettrofotometro ICP-OES	DM 13/09/1999 - Metodo I.1 + D.Lgs. 152/06, Parte IV, Titolo V, All. 2	Mineralizzazione digestore a microonde	LABO 09 Ed.09^ (2016)	suolo	Piombo	< 5	mg/Kg SS	100	mg/Kg SS	settembre 2017	05/09/2017	08:30	Labo Consult srl	Dimms srl	
14	SUO13_02	SUO13_02c	17LA00074	SUO13	0,40	1,00	m	ante operam	suolo	parametri fisico-chimici	Spettrofotometro ICP-OES	DM 13/09/1999 - Metodo I.1 + D.Lgs. 152/06, Parte IV, Titolo V, All. 2	Mineralizzazione digestore a microonde	LABO 09 Ed.09^ (2016)	suolo	Rame	6,1	mg/Kg SS	120	mg/Kg SS	settembre 2017	05/09/2017	08:30	Labo Consult srl	Dimms srl	
15	SUO13_02	SUO13_02c	17LA00074	SUO13	0,40	1,00	m	ante operam	suolo	parametri fisico-chimici	Spettrofotometro ICP-OES	DM 13/09/1999 - Metodo I.1 + D.Lgs. 152/06, Parte IV, Titolo V, All. 2	Mineralizzazione digestore a microonde	LABO 09 Ed.09^ (2016)	suolo	Vanadio	13,7	mg/Kg SS	90	mg/Kg SS	settembre 2017	05/09/2017	08:30	Labo Consult srl	Dimms srl	
16	SUO13_02	SUO13_02c	17LA00074	SUO13	0,40	1,00	m	ante operam	suolo	parametri fisico-chimici	Spettrofotometro ICP-OES	DM 13/09/1999 - Metodo I.1 + D.Lgs. 152/06, Parte IV, Titolo V, All. 2	Mineralizzazione digestore a microonde	LABO 09 Ed.09^ (2016)	suolo	Zinco	17,4	mg/Kg SS	150	mg/Kg SS	settembre 2017	05/09/2017	08:30	Labo Consult srl	Dimms srl	
17	SUO13_02	SUO13_02c	17LA00074	SUO13	0,40	1,00	m	ante operam	suolo	parametri fisico-chimici	Gascromatografo SPT	DM 13/09/1999 - Metodo I.1 + D.Lgs. 152/06, Parte IV, Titolo V, All. 2	LABO 10 Ed.06^ (2016)	LABO 10 Ed.06^ (2016)	suolo	Idrocarburi leggeri C<12	< 1	mg/Kg SS	10	mg/Kg SS	settembre 2017	05/09/2017	08:30	Labo Consult srl	Dimms srl	
18	SUO13_02	SUO13_02c	17LA00074	SUO13	0,40	1,00	m	ante operam	suolo	parametri fisico-chimici	Gascromatografo MS	DM 13/09/1999 - Metodo I.1 + D.Lgs. 152/06, Parte IV, Titolo V, All. 2	Estrazione solido liquido	LABO 11 Ed.06^ (2016)	suolo	Idrocarburi pesanti C>12	< 20	mg/Kg SS	50	mg/Kg SS	settembre 2017	05/09/2017	08:30	Labo Consult srl	Dimms srl	
19	SUO13_02	SUO13_02c	17LA00074	SUO13	0,40	1,00	m	ante operam	suolo	parametri fisico-chimici	Gascromatografo SPT	DM 13/09/1999 - Metodo I.1 + D.Lgs. 152/06, Parte IV, Titolo V, All. 2	LABO 10 Ed.06^ (2016)	LABO 10 Ed.06^ (2016)	suolo	Benzene	< 0.01	mg/Kg SS	0,1	mg/Kg SS	settembre 2017	05/09/2017	08:30	Labo Consult srl	Dimms srl	
20	SUO13_02	SUO13_02c	17LA00074	SUO13	0,40	1,00	m	ante operam	suolo	parametri fisico-chimici	Gascromatografo SPT	DM 13/09/1999 - Metodo I.1 + D.Lgs. 152/06, Parte IV, Titolo V, All. 2	LABO 10 Ed.06^ (2016)	LABO 10 Ed.06^ (2016)	suolo	Etilbenzene	< 0.01	mg/Kg SS	0,5	mg/Kg SS	settembre 2017	05/09/2017	08:30	Labo Consult srl	Dimms srl	
21	SUO13_02	SUO13_02c	17LA00074	SUO13	0,40	1,00	m	ante operam	suolo	parametri fisico-chimici	Gascromatografo SPT	DM 13/09/1999 - Metodo I.1 + D.Lgs. 152/06, Parte IV, Titolo V, All. 2	LABO 10 Ed.06^ (2016)	LABO 10 Ed.06^ (2016)	suolo	Xilene (o,m,p)	< 0.01	mg/Kg SS	0,5	mg/Kg SS	settembre 2017	05/09/2017	08:30	Labo Consult srl	Dimms srl	
22	SUO13_02	SUO13_02c	17LA00074	SUO13	0,40	1,00	m	ante operam	suolo	parametri fisico-chimici	Gascromatografo SPT	DM 13/09/1999 - Metodo I.1 + D.Lgs. 152/06, Parte IV, Titolo V, All. 2	LABO 10 Ed.06^ (2016)	LABO 10 Ed.06^ (2016)	suolo	Stirene	< 0.01	mg/Kg SS	0,5	mg/Kg SS	settembre 2017	05/09/2017	08:30	Labo Consult srl	Dimms srl	
23	SUO13_02	SUO13_02c	17LA00074	SUO13	0,40	1,00	m	ante operam	suolo	parametri fisico-chimici	Gascromatografo SPT	DM 13/09/1999 - Metodo I.1 + D.Lgs. 152/06, Parte IV, Titolo V, All. 2	LABO 10 Ed.06^ (2016)	LABO 10 Ed.06^ (2016)	suolo	Toluene	< 0.01	mg/Kg SS	0,5	mg/Kg SS	settembre 2017	05/09/2017	08:30	Labo Consult srl	Dimms srl	
24	SUO13_02	SUO13_02c	17LA00074	SUO13	0,40	1,00	m	ante operam	suolo	parametri fisico-chimici	Gascromatografo SPT	DM 13/09/1999 - Metodo I.1 + D.Lgs. 152/06, Parte IV, Titolo V, All. 2	LABO 10 Ed.06^ (2016)	LABO 10 Ed.06^ (2016)	suolo	Solventi organici aromatici	< 0.01	mg/Kg SS	1	mg/Kg SS	settembre 2017	05/09/2017	08:30	Labo Consult srl	Dimms srl	
25	SUO13_02	SUO13_02c	17LA00074	SUO13	0,40	1,00	m	ante operam	suolo	parametri fisico-chimici	Gascromatografo SPT	DM 13/09/1999 - Metodo I.1 + D.Lgs. 152/06, Parte IV, Titolo V, All. 2	LABO 10 Ed.06^ (2016)	LABO 10 Ed.06^ (2016)	suolo	Benzo (a) Antracene	< 0.01	mg/Kg SS	0,5	mg/Kg SS	settembre 2017	05/09/2017	08:30	Labo Consult srl	Dimms srl	
26	SUO13_02	SUO13_02c	17LA00074	SUO13	0,40	1,00	m	ante operam	suolo	parametri fisico-chimici	Gascromatografo MS	DM 13/09/1999 - Metodo I.1 + D.Lgs. 152/06, Parte IV, Titolo V, All. 2	Estrazione solido liquido	LABO 03 Ed 11^ (2016)	suolo	Benzo (a) Pirene	< 0.01	mg/Kg SS	0,1	mg/Kg SS	settembre 2017	05/09/2017	08:30	Labo Consult srl	Dimms srl	

CODICE RILIEVO SUO13_02 - Settembre 2017

CODICE CAMPIONE SUO13_02c

id.	Codice rilievo	Codice Campione	Codice rapporto di prova	Codice stazione	Profondità intervallo campionamento (min)	Profondità intervallo campionamento (max)	Unità misura profondità campionamento	fase di monitoraggio	componente monitorata	tipo rilievo/misura	strumentazione / attrezzatura	metodo / procedura campionamento	metodo preparazione campione (laboratorio)	metodo analisi campione	matrice ambientale	nome analita/parametro	valore analita/parametro	unità di misura analita/parametro	Soglia/limite di legge (dell'analita/parametro)	unità di misura soglia/limite di legge	campagna di monitoraggio	data (data prelievo campione)	ora (legale) prelievo campione	laboratorio	soggetto incaricato	note
27	SUO13_02	SUO13_02c	17LA00074	SUO13	0,40	1,00	m	ante operam	suolo	parametri fisico-chimici	Gascromatografo MS	DM 13/09/1999 - Metodo I.1 + D.Lgs. 152/06, Parte IV, Titolo V, All. 2	Estrazione solido liquido	LABO 03 Ed 11^ (2016)	suolo	Benzo (b) Fluorantene	< 0.01	mg/Kg SS	0,5	mg/Kg SS	settembre 2017	05/09/2017	08:30	Labo Consult srl	Dimms srl	
28	SUO13_02	SUO13_02c	17LA00074	SUO13	0,40	1,00	m	ante operam	suolo	parametri fisico-chimici	Gascromatografo MS	DM 13/09/1999 - Metodo I.1 + D.Lgs. 152/06, Parte IV, Titolo V, All. 2	Estrazione solido liquido	LABO 03 Ed 11^ (2016)	suolo	Benzo (k) Fluorantene	< 0.01	mg/Kg SS	0,5	mg/Kg SS	settembre 2017	05/09/2017	08:30	Labo Consult srl	Dimms srl	
29	SUO13_02	SUO13_02c	17LA00074	SUO13	0,40	1,00	m	ante operam	suolo	parametri fisico-chimici	Gascromatografo MS	DM 13/09/1999 - Metodo I.1 + D.Lgs. 152/06, Parte IV, Titolo V, All. 2	Estrazione solido liquido	LABO 03 Ed 11^ (2016)	suolo	Benzo (g,h,i) Perilene	< 0.01	mg/Kg SS	0,1	mg/Kg SS	settembre 2017	05/09/2017	08:30	Labo Consult srl	Dimms srl	
30	SUO13_02	SUO13_02c	17LA00074	SUO13	0,40	1,00	m	ante operam	suolo	parametri fisico-chimici	Gascromatografo MS	DM 13/09/1999 - Metodo I.1 + D.Lgs. 152/06, Parte IV, Titolo V, All. 2	Estrazione solido liquido	LABO 03 Ed 11^ (2016)	suolo	Crisene	< 0.01	mg/Kg SS	5	mg/Kg SS	settembre 2017	05/09/2017	08:30	Labo Consult srl	Dimms srl	
31	SUO13_02	SUO13_02c	17LA00074	SUO13	0,40	1,00	m	ante operam	suolo	parametri fisico-chimici	Gascromatografo MS	DM 13/09/1999 - Metodo I.1 + D.Lgs. 152/06, Parte IV, Titolo V, All. 2	Estrazione solido liquido	LABO 03 Ed 11^ (2016)	suolo	Dibenzo (a,e) Pirene	< 0.01	mg/Kg SS	0,1	mg/Kg SS	settembre 2017	05/09/2017	08:30	Labo Consult srl	Dimms srl	
32	SUO13_02	SUO13_02c	17LA00074	SUO13	0,40	1,00	m	ante operam	suolo	parametri fisico-chimici	Gascromatografo MS	DM 13/09/1999 - Metodo I.1 + D.Lgs. 152/06, Parte IV, Titolo V, All. 2	Estrazione solido liquido	LABO 03 Ed 11^ (2016)	suolo	Dibenzo (a,l) Pirene	< 0.01	mg/Kg SS	0,1	mg/Kg SS	settembre 2017	05/09/2017	08:30	Labo Consult srl	Dimms srl	
33	SUO13_02	SUO13_02c	17LA00074	SUO13	0,40	1,00	m	ante operam	suolo	parametri fisico-chimici	Gascromatografo MS	DM 13/09/1999 - Metodo I.1 + D.Lgs. 152/06, Parte IV, Titolo V, All. 2	Estrazione solido liquido	LABO 03 Ed 11^ (2016)	suolo	Dibenzo (a,i) Pirene	< 0.01	mg/Kg SS	0,1	mg/Kg SS	settembre 2017	05/09/2017	08:30	Labo Consult srl	Dimms srl	
34	SUO13_02	SUO13_02c	17LA00074	SUO13	0,40	1,00	m	ante operam	suolo	parametri fisico-chimici	Gascromatografo MS	DM 13/09/1999 - Metodo I.1 + D.Lgs. 152/06, Parte IV, Titolo V, All. 2	Estrazione solido liquido	LABO 03 Ed 11^ (2016)	suolo	Dibenzo (a,h) Pirene	< 0.01	mg/Kg SS	0,1	mg/Kg SS	settembre 2017	05/09/2017	08:30	Labo Consult srl	Dimms srl	
35	SUO13_02	SUO13_02c	17LA00074	SUO13	0,40	1,00	m	ante operam	suolo	parametri fisico-chimici	Gascromatografo MS	DM 13/09/1999 - Metodo I.1 + D.Lgs. 152/06, Parte IV, Titolo V, All. 2	Estrazione solido liquido	LABO 03 Ed 11^ (2016)	suolo	Sommatoria policiclici aromatici	< 0.01	mg/Kg SS	10	mg/Kg SS	settembre 2017	05/09/2017	08:30	Labo Consult srl	Dimms srl	
36	SUO13_02	SUO13_02c	17LA00074	SUO13	0,40	1,00	m	ante operam	suolo	parametri fisico-chimici	Gascromatografo MS	DM 13/09/1999 - Metodo I.1 + D.Lgs. 152/06, Parte IV, Titolo V, All. 2	Estrazione solido liquido	LABO 03 Ed 11^ (2016)	suolo	Dibenzo (a,h) Antracene	< 0.01	mg/Kg SS	0,1	mg/Kg SS	settembre 2017	05/09/2017	08:30	Labo Consult srl	Dimms srl	
37	SUO13_02	SUO13_02c	17LA00074	SUO13	0,40	1,00	m	ante operam	suolo	parametri fisico-chimici	Gascromatografo MS	DM 13/09/1999 - Metodo I.1 + D.Lgs. 152/06, Parte IV, Titolo V, All. 2	Estrazione solido liquido	LABO 03 Ed 11^ (2016)	suolo	Indeno (1,2,3,cd) Pirene	< 0.01	mg/Kg SS	0,1	mg/Kg SS	settembre 2017	05/09/2017	08:30	Labo Consult srl	Dimms srl	
38	SUO13_02	SUO13_02c	17LA00074	SUO13	0,40	1,00	m	ante operam	suolo	parametri fisico-chimici	Gascromatografo MS	DM 13/09/1999 - Metodo I.1 + D.Lgs. 152/06, Parte IV, Titolo V, All. 2	Estrazione solido liquido	LABO 03 Ed 11^ (2016)	suolo	Pirene	< 0.01	mg/Kg SS	5	mg/Kg SS	settembre 2017	05/09/2017	08:30	Labo Consult srl	Dimms srl	
39	SUO13_02	SUO13_02c	17LA00074	SUO13	0,40	1,00	m	ante operam	suolo	parametri fisico-chimici	Gascromatografo MS	DM 13/09/1999 - Metodo I.1 + D.Lgs. 152/06, Parte IV, Titolo V, All. 2	Estrazione solido liquido	LABO 03 Ed 11^ (2016)	suolo	Alaclor	< 0.01	mg/Kg SS	0,1	mg/Kg SS	settembre 2017	05/09/2017	08:30	Labo Consult srl	Dimms srl	
40	SUO13_02	SUO13_02c	17LA00074	SUO13	0,40	1,00	m	ante operam	suolo	parametri fisico-chimici	Gascromatografo MS	DM 13/09/1999 - Metodo I.1 + D.Lgs. 152/06, Parte IV, Titolo V, All. 2	Estrazione solido liquido	EPA 8270D 2014	suolo	Aldrin	< 0.01	mg/Kg SS	10	mg/Kg SS	settembre 2017	05/09/2017	08:30	Labo Consult srl	Dimms srl	
41	SUO13_02	SUO13_02c	17LA00074	SUO13	0,40	1,00	m	ante operam	suolo	parametri fisico-chimici	Gascromatografo MS	DM 13/09/1999 - Metodo I.1 + D.Lgs. 152/06, Parte IV, Titolo V, All. 2	Estrazione solido liquido	EPA 8270D 2014	suolo	Atrazina	< 0.01	mg/Kg SS	0,01	mg/Kg SS	settembre 2017	05/09/2017	08:30	Labo Consult srl	Dimms srl	
42	SUO13_02	SUO13_02c	17LA00074	SUO13	0,40	1,00	m	ante operam	suolo	parametri fisico-chimici	Gascromatografo MS	DM 13/09/1999 - Metodo I.1 + D.Lgs. 152/06, Parte IV, Titolo V, All. 2	Estrazione solido liquido	EPA 8270D 2014	suolo	alfa-Esaclorocicloesano	< 0.01	mg/Kg SS	0,01	mg/Kg SS	settembre 2017	05/09/2017	08:30	Labo Consult srl	Dimms srl	
43	SUO13_02	SUO13_02c	17LA00074	SUO13	0,40	1,00	m	ante operam	suolo	parametri fisico-chimici	Gascromatografo MS	DM 13/09/1999 - Metodo I.1 + D.Lgs. 152/06, Parte IV, Titolo V, All. 2	Estrazione solido liquido	EPA 8270D 2014	suolo	beta-Esaclorocicloesano	< 0.01	mg/Kg SS	0,01	mg/Kg SS	settembre 2017	05/09/2017	08:30	Labo Consult srl	Dimms srl	
44	SUO13_02	SUO13_02c	17LA00074	SUO13	0,40	1,00	m	ante operam	suolo	parametri fisico-chimici	Gascromatografo MS	DM 13/09/1999 - Metodo I.1 + D.Lgs. 152/06, Parte IV, Titolo V, All. 2	Estrazione solido liquido	EPA 8270D 2014	suolo	gamma-Esaclorocicloesano (Lindano)	< 0.01	mg/Kg SS	0,01	mg/Kg SS	settembre 2017	05/09/2017	08:30	Labo Consult srl	Dimms srl	
45	SUO13_02	SUO13_02c	17LA00074	SUO13	0,40	1,00	m	ante operam	suolo	parametri fisico-chimici	Gascromatografo MS	DM 13/09/1999 - Metodo I.1 + D.Lgs. 152/06, Parte IV, Titolo V, All. 2	Estrazione solido liquido	EPA 8270D 2014	suolo	Clordano	< 0.01	mg/Kg SS	0,01	mg/Kg SS	settembre 2017	05/09/2017	08:30	Labo Consult srl	Dimms srl	
46	SUO13_02	SUO13_02c	17LA00074	SUO13	0,40	1,00	m	ante operam	suolo	parametri fisico-chimici	Gascromatografo MS	DM 13/09/1999 - Metodo I.1 + D.Lgs. 152/06, Parte IV, Titolo V, All. 2	Estrazione solido liquido	EPA 8270D 2014	suolo	DDD, DDE, DDT	< 0.01	mg/Kg SS	0,01	mg/Kg SS	settembre 2017	05/09/2017	08:30	Labo Consult srl	Dimms srl	
47	SUO13_02	SUO13_02c	17LA00074	SUO13	0,40	1,00	m	ante operam	suolo	parametri fisico-chimici	Gascromatografo MS	DM 13/09/1999 - Metodo I.1 + D.Lgs. 152/06, Parte IV, Titolo V, All. 2	Estrazione solido liquido	EPA 8270D 2014	suolo	Dieldrin (mg/kgss)	< 0.01	mg/Kg SS	0,01	mg/Kg SS	settembre 2017	05/09/2017	08:30	Labo Consult srl	Dimms srl	
48	SUO13_02	SUO13_02c	17LA00074	SUO13	0,40	1,00	m	ante operam	suolo	parametri fisico-chimici	Gascromatografo MS	DM 13/09/1999 - Metodo I.1 + D.Lgs. 152/06, Parte IV, Titolo V, All. 2	Estrazione solido liquido	EPA 8270D 2014	suolo	Endrin	< 0.01	mg/Kg SS	0,01	mg/Kg SS	settembre 2017	05/09/2017	08:30	Labo Consult srl	Dimms srl	
49	SUO13_02	SUO13_02c	17LA00074	SUO13	0,40	1,00	m	ante operam	suolo	parametri fisico-chimici	Gascromatografo MS	DM 13/09/1999 - Metodo I.1 + D.Lgs. 152/06, Parte IV, Titolo V, All. 2	Estrazione solido liquido	LABO 04 Ed.08^ (2016)	suolo	PCB	< 0.01	mg/Kg SS	0,06	mg/Kg SS	settembre 2017	05/09/2017	08:30	Labo Consult srl	Dimms srl	

CODICE RILIEVO SUO14_02 - Settembre 2017

CODICE CAMPIONE SUO12_02a

id.	Codice rilievo	Codice Campione	Codice rapporto di prova	Codice stazione	Profondità intervallo campionamento (min)	Profondità intervallo campionamento (max)	Unità misura profondità campionamento	fase di monitoraggio	componente monitorata	tipo rilievo/misura	strumentazione / attrezzatura	metodo / procedura campionamento	metodo preparazione campione (laboratorio)	metodo analisi campione	matrice ambientale	nome analita/parametro	valore analita/parametro	unità di misura analita/parametro	Soglia/limite di legge (dell'analita/parametro)	unità di misura soglia/limite di legge	campagna di monitoraggio	data (data prelievo campione)	ora (legale) prelievo campione	laboratorio	soggetto incaricato	note
1	SUO14_02	SUO14_02a	17LA00075	SUO14	0,00	0,40	m	ante operam	suolo	parametri fisico-chimici	Stufa	DM 13/09/1999 - Metodo I.1 + D.Lgs. 152/06, Parte IV, Titolo V, All. 2	Setacciatura	CNR IRSA 2 Q 64 Vol 2 1984	suolo	Residuo a 105°C	87,8	%	-	%	settembre 2017	05/09/2017	08:30	Labo Consult srl	Dimms srl	
2	SUO14_02	SUO14_02a	17LA00075	SUO14	0,00	0,40	m	ante operam	suolo	parametri fisico-chimici	Setaccio	DM 13/09/1999 - Metodo I.1 + D.Lgs. 152/06, Parte IV, Titolo V, All. 2	Setacciatura	DM 13/09/1999 SO n°185 GU n°248 21/10/1999 Met II.1	suolo	Frazione inferiore a 2 mm	32,2	%	-	%	settembre 2017	05/09/2017	08:30	Labo Consult srl	Dimms srl	
3	SUO14_02	SUO14_02a	17LA00075	SUO14	0,00	0,40	m	ante operam	suolo	parametri fisico-chimici	TITOLAZIONE	DM 13/09/1999 - Metodo I.1 + D.Lgs. 152/06, Parte IV, Titolo V, All. 2	DM 13/09/1999 SO n°185 GU n°248 21/10/1999 Met VII.3	DM 13/09/1999 SO n°185 GU n°248 21/10/1999 Met VII.3	suolo	Carbonio organico totale	8,4	% SS	-	% SS	settembre 2017	05/09/2017	08:30	Labo Consult srl	Dimms srl	
4	SUO14_02	SUO14_02a	17LA00075	SUO14	0,00	0,40	m	ante operam	suolo	parametri fisico-chimici	Spettrofotometro UV	DM 13/09/1999 - Metodo I.1 + D.Lgs. 152/06, Parte IV, Titolo V, All. 2	CNR IRSA 16 Q 64 Vol 3 1986	CNR IRSA 16 Q 64 Vol 3 1986	suolo	Cromo VI	< 2	mg/Kg SS	2	mg/Kg SS	settembre 2017	05/09/2017	08:30	Labo Consult srl	Dimms srl	
5	SUO14_02	SUO14_02a	17LA00075	SUO14	0,00	0,40	m	ante operam	suolo	parametri fisico-chimici	pHmetro	DM 13/09/1999 - Metodo I.1 + D.Lgs. 152/06, Parte IV, Titolo V, All. 2	CNR IRSA 1 Q 64 Vol 3 1985	CNR IRSA 1 Q 64 Vol 3 1985	suolo	pH	8	mg/Kg SS	-	mg/Kg SS	settembre 2017	05/09/2017	08:30	Labo Consult srl	Dimms srl	
6	SUO14_02	SUO14_02a	17LA00075	SUO14	0,00	0,40	m	ante operam	suolo	parametri fisico-chimici	Spettrofotometro ICP-OES	DM 13/09/1999 - Metodo I.1 + D.Lgs. 152/06, Parte IV, Titolo V, All. 2	Mineralizzazione digestore a microonde	LABO 09 Ed.09^ (2016)	suolo	Alluminio	11875	mg/Kg SS	-	mg/Kg SS	settembre 2017	05/09/2017	08:30	Labo Consult srl	Dimms srl	
7	SUO14_02	SUO14_02a	17LA00075	SUO14	0,00	0,40	m	ante operam	suolo	parametri fisico-chimici	Spettrofotometro ICP-OES	DM 13/09/1999 - Metodo I.1 + D.Lgs. 152/06, Parte IV, Titolo V, All. 2	Mineralizzazione digestore a microonde	LABO 09 Ed.09^ (2016)	suolo	Arsenico	< 4	mg/Kg SS	20	mg/Kg SS	settembre 2017	05/09/2017	08:30	Labo Consult srl	Dimms srl	
8	SUO14_02	SUO14_02a	17LA00075	SUO14	0,00	0,40	m	ante operam	suolo	parametri fisico-chimici	Spettrofotometro ICP-OES	DM 13/09/1999 - Metodo I.1 + D.Lgs. 152/06, Parte IV, Titolo V, All. 2	Mineralizzazione digestore a microonde	LABO 09 Ed.09^ (2016)	suolo	Cadmio	< 1	mg/Kg SS	2	mg/Kg SS	settembre 2017	05/09/2017	08:30	Labo Consult srl	Dimms srl	
9	SUO14_02	SUO14_02a	17LA00075	SUO14	0,00	0,40	m	ante operam	suolo	parametri fisico-chimici	Spettrofotometro UV	DM 13/09/1999 - Metodo I.1 + D.Lgs. 152/06, Parte IV, Titolo V, All. 2	CNR IRSA 16 Q 64 Vol 3 1986	CNR IRSA 16 Q 64 Vol 3 1986	suolo	Cromo totale	21,4	mg/Kg SS	150	mg/Kg SS	settembre 2017	05/09/2017	08:30	Labo Consult srl	Dimms srl	
10	SUO14_02	SUO14_02a	17LA00075	SUO14	0,00	0,40	m	ante operam	suolo	parametri fisico-chimici	Spettrofotometro ICP-OES	DM 13/09/1999 - Metodo I.1 + D.Lgs. 152/06, Parte IV, Titolo V, All. 2	Mineralizzazione digestore a microonde	LABO 09 Ed.09^ (2016)	suolo	Ferro	11875	mg/Kg SS	-	mg/Kg SS	settembre 2017	05/09/2017	08:30	Labo Consult srl	Dimms srl	
11	SUO14_02	SUO14_02a	17LA00075	SUO14	0,00	0,40	m	ante operam	suolo	parametri fisico-chimici	Spettrofotometro ICP-OES	DM 13/09/1999 - Metodo I.1 + D.Lgs. 152/06, Parte IV, Titolo V, All. 2	EPA 6010D 2014	EPA 6010D 2014	suolo	Mercurio	< 0.5	mg/Kg SS	1	mg/Kg SS	settembre 2017	05/09/2017	08:30	Labo Consult srl	Dimms srl	
12	SUO14_02	SUO14_02a	17LA00075	SUO14	0,00	0,40	m	ante operam	suolo	parametri fisico-chimici	Spettrofotometro ICP-OES	DM 13/09/1999 - Metodo I.1 + D.Lgs. 152/06, Parte IV, Titolo V, All. 2	Mineralizzazione digestore a microonde	LABO 09 Ed.09^ (2016)	suolo	Nichel	14,9	mg/Kg SS	120	mg/Kg SS	settembre 2017	05/09/2017	08:30	Labo Consult srl	Dimms srl	
13	SUO14_02	SUO14_02a	17LA00075	SUO14	0,00	0,40	m	ante operam	suolo	parametri fisico-chimici	Spettrofotometro ICP-OES	DM 13/09/1999 - Metodo I.1 + D.Lgs. 152/06, Parte IV, Titolo V, All. 2	Mineralizzazione digestore a microonde	LABO 09 Ed.09^ (2016)	suolo	Piombo	< 5	mg/Kg SS	100	mg/Kg SS	settembre 2017	05/09/2017	08:30	Labo Consult srl	Dimms srl	
14	SUO14_02	SUO14_02a	17LA00075	SUO14	0,00	0,40	m	ante operam	suolo	parametri fisico-chimici	Spettrofotometro ICP-OES	DM 13/09/1999 - Metodo I.1 + D.Lgs. 152/06, Parte IV, Titolo V, All. 2	Mineralizzazione digestore a microonde	LABO 09 Ed.09^ (2016)	suolo	Rame	8	mg/Kg SS	120	mg/Kg SS	settembre 2017	05/09/2017	08:30	Labo Consult srl	Dimms srl	
15	SUO14_02	SUO14_02a	17LA00075	SUO14	0,00	0,40	m	ante operam	suolo	parametri fisico-chimici	Spettrofotometro ICP-OES	DM 13/09/1999 - Metodo I.1 + D.Lgs. 152/06, Parte IV, Titolo V, All. 2	Mineralizzazione digestore a microonde	LABO 09 Ed.09^ (2016)	suolo	Vanadio	10,3	mg/Kg SS	90	mg/Kg SS	settembre 2017	05/09/2017	08:30	Labo Consult srl	Dimms srl	
16	SUO14_02	SUO14_02a	17LA00075	SUO14	0,00	0,40	m	ante operam	suolo	parametri fisico-chimici	Spettrofotometro ICP-OES	DM 13/09/1999 - Metodo I.1 + D.Lgs. 152/06, Parte IV, Titolo V, All. 2	Mineralizzazione digestore a microonde	LABO 09 Ed.09^ (2016)	suolo	Zinco	22,4	mg/Kg SS	150	mg/Kg SS	settembre 2017	05/09/2017	08:30	Labo Consult srl	Dimms srl	
17	SUO14_02	SUO14_02a	17LA00075	SUO14	0,00	0,40	m	ante operam	suolo	parametri fisico-chimici	Gascromatografo SPT	DM 13/09/1999 - Metodo I.1 + D.Lgs. 152/06, Parte IV, Titolo V, All. 2	LABO 10 Ed.06^ (2016)	LABO 10 Ed.06^ (2016)	suolo	Idrocarburi leggeri C<12	< 1	mg/Kg SS	10	mg/Kg SS	settembre 2017	05/09/2017	08:30	Labo Consult srl	Dimms srl	
18	SUO14_02	SUO14_02a	17LA00075	SUO14	0,00	0,40	m	ante operam	suolo	parametri fisico-chimici	Gascromatografo MS	DM 13/09/1999 - Metodo I.1 + D.Lgs. 152/06, Parte IV, Titolo V, All. 2	Estrazione solido liquido	LABO 11 Ed.06^ (2016)	suolo	Idrocarburi pesanti C>12	< 20	mg/Kg SS	50	mg/Kg SS	settembre 2017	05/09/2017	08:30	Labo Consult srl	Dimms srl	
19	SUO14_02	SUO14_02a	17LA00075	SUO14	0,00	0,40	m	ante operam	suolo	parametri fisico-chimici	Gascromatografo SPT	DM 13/09/1999 - Metodo I.1 + D.Lgs. 152/06, Parte IV, Titolo V, All. 2	LABO 10 Ed.06^ (2016)	LABO 10 Ed.06^ (2016)	suolo	Benzene	< 0.01	mg/Kg SS	0,1	mg/Kg SS	settembre 2017	05/09/2017	08:30	Labo Consult srl	Dimms srl	
20	SUO14_02	SUO14_02a	17LA00075	SUO14	0,00	0,40	m	ante operam	suolo	parametri fisico-chimici	Gascromatografo SPT	DM 13/09/1999 - Metodo I.1 + D.Lgs. 152/06, Parte IV, Titolo V, All. 2	LABO 10 Ed.06^ (2016)	LABO 10 Ed.06^ (2016)	suolo	Etilbenzene	< 0.01	mg/Kg SS	0,5	mg/Kg SS	settembre 2017	05/09/2017	08:30	Labo Consult srl	Dimms srl	
21	SUO14_02	SUO14_02a	17LA00075	SUO14	0,00	0,40	m	ante operam	suolo	parametri fisico-chimici	Gascromatografo SPT	DM 13/09/1999 - Metodo I.1 + D.Lgs. 152/06, Parte IV, Titolo V, All. 2	LABO 10 Ed.06^ (2016)	LABO 10 Ed.06^ (2016)	suolo	Xilene (o,m,p)	< 0.01	mg/Kg SS	0,5	mg/Kg SS	settembre 2017	05/09/2017	08:30	Labo Consult srl	Dimms srl	
22	SUO14_02	SUO14_02a	17LA00075	SUO14	0,00	0,40	m	ante operam	suolo	parametri fisico-chimici	Gascromatografo SPT	DM 13/09/1999 - Metodo I.1 + D.Lgs. 152/06, Parte IV, Titolo V, All. 2	LABO 10 Ed.06^ (2016)	LABO 10 Ed.06^ (2016)	suolo	Stirene	< 0.01	mg/Kg SS	0,5	mg/Kg SS	settembre 2017	05/09/2017	08:30	Labo Consult srl	Dimms srl	
23	SUO14_02	SUO14_02a	17LA00075	SUO14	0,00	0,40	m	ante operam	suolo	parametri fisico-chimici	Gascromatografo SPT	DM 13/09/1999 - Metodo I.1 + D.Lgs. 152/06, Parte IV, Titolo V, All. 2	LABO 10 Ed.06^ (2016)	LABO 10 Ed.06^ (2016)	suolo	Toluene	< 0.01	mg/Kg SS	0,5	mg/Kg SS	settembre 2017	05/09/2017	08:30	Labo Consult srl	Dimms srl	
24	SUO14_02	SUO14_02a	17LA00075	SUO14	0,00	0,40	m	ante operam	suolo	parametri fisico-chimici	Gascromatografo SPT	DM 13/09/1999 - Metodo I.1 + D.Lgs. 152/06, Parte IV, Titolo V, All. 2	LABO 10 Ed.06^ (2016)	LABO 10 Ed.06^ (2016)	suolo	Solventi organici aromatici	< 0.01	mg/Kg SS	1	mg/Kg SS	settembre 2017	05/09/2017	08:30	Labo Consult srl	Dimms srl	
25	SUO14_02	SUO14_02a	17LA00075	SUO14	0,00	0,40	m	ante operam	suolo	parametri fisico-chimici	Gascromatografo SPT	DM 13/09/1999 - Metodo I.1 + D.Lgs. 152/06, Parte IV, Titolo V, All. 2	LABO 10 Ed.06^ (2016)	LABO 10 Ed.06^ (2016)	suolo	Benzo (a) Antracene	< 0.01	mg/Kg SS	0,5	mg/Kg SS	settembre 2017	05/09/2017	08:30	Labo Consult srl	Dimms srl	
26	SUO14_02	SUO14_02a	17LA00075	SUO14	0,00	0,40	m	ante operam	suolo	parametri fisico-chimici	Gascromatografo MS	DM 13/09/1999 - Metodo I.1 + D.Lgs. 152/06, Parte IV, Titolo V, All. 2	Estrazione solido liquido	LABO 03 Ed 11^ (2016)	suolo	Benzo (a) Pirene	< 0.01	mg/Kg SS	0,1	mg/Kg SS	settembre 2017	05/09/2017	08:30	Labo Consult srl	Dimms srl	

CODICE RILIEVO SUO14_02 - Settembre 2017

CODICE CAMPIONE SUO12_02a

id.	Codice rilievo	Codice Campione	Codice rapporto di prova	Codice stazione	Profondità intervallo campionamento (min)	Profondità intervallo campionamento (max)	Unità misura profondità campionamento	fase di monitoraggio	componente monitorata	tipo rilievo/misura	strumentazione / attrezzatura	metodo / procedura campionamento	metodo preparazione campione (laboratorio)	metodo analisi campione	matrice ambientale	nome analita/parametro	valore analita/parametro	unità di misura analita/parametro	Soglia/limite di legge (dell'analita/parametro)	unità di misura soglia/limite di legge	campagna di monitoraggio	data (data prelievo campione)	ora (legale) prelievo campione	laboratorio	soggetto incaricato	note
27	SUO14_02	SUO14_02a	17LA00075	SUO14	0,00	0,40	m	ante operam	suolo	parametri fisico-chimici	Gascromatografo MS	DM 13/09/1999 - Metodo I.1 + D.Lgs. 152/06, Parte IV, Titolo V, All. 2	Estrazione solido liquido	LABO 03 Ed 11^ (2016)	suolo	Benzo (b) Fluorantene	< 0.01	mg/Kg SS	0,5	mg/Kg SS	settembre 2017	05/09/2017	08:30	Labo Consult srl	Dimms srl	
28	SUO14_02	SUO14_02a	17LA00075	SUO14	0,00	0,40	m	ante operam	suolo	parametri fisico-chimici	Gascromatografo MS	DM 13/09/1999 - Metodo I.1 + D.Lgs. 152/06, Parte IV, Titolo V, All. 2	Estrazione solido liquido	LABO 03 Ed 11^ (2016)	suolo	Benzo (k) Fluorantene	< 0.01	mg/Kg SS	0,5	mg/Kg SS	settembre 2017	05/09/2017	08:30	Labo Consult srl	Dimms srl	
29	SUO14_02	SUO14_02a	17LA00075	SUO14	0,00	0,40	m	ante operam	suolo	parametri fisico-chimici	Gascromatografo MS	DM 13/09/1999 - Metodo I.1 + D.Lgs. 152/06, Parte IV, Titolo V, All. 2	Estrazione solido liquido	LABO 03 Ed 11^ (2016)	suolo	Benzo (g,h,i) Perilene	< 0.01	mg/Kg SS	0,1	mg/Kg SS	settembre 2017	05/09/2017	08:30	Labo Consult srl	Dimms srl	
30	SUO14_02	SUO14_02a	17LA00075	SUO14	0,00	0,40	m	ante operam	suolo	parametri fisico-chimici	Gascromatografo MS	DM 13/09/1999 - Metodo I.1 + D.Lgs. 152/06, Parte IV, Titolo V, All. 2	Estrazione solido liquido	LABO 03 Ed 11^ (2016)	suolo	Crisene	< 0.01	mg/Kg SS	5	mg/Kg SS	settembre 2017	05/09/2017	08:30	Labo Consult srl	Dimms srl	
31	SUO14_02	SUO14_02a	17LA00075	SUO14	0,00	0,40	m	ante operam	suolo	parametri fisico-chimici	Gascromatografo MS	DM 13/09/1999 - Metodo I.1 + D.Lgs. 152/06, Parte IV, Titolo V, All. 2	Estrazione solido liquido	LABO 03 Ed 11^ (2016)	suolo	Dibenzo (a,e) Pirene	< 0.01	mg/Kg SS	0,1	mg/Kg SS	settembre 2017	05/09/2017	08:30	Labo Consult srl	Dimms srl	
32	SUO14_02	SUO14_02a	17LA00075	SUO14	0,00	0,40	m	ante operam	suolo	parametri fisico-chimici	Gascromatografo MS	DM 13/09/1999 - Metodo I.1 + D.Lgs. 152/06, Parte IV, Titolo V, All. 2	Estrazione solido liquido	LABO 03 Ed 11^ (2016)	suolo	Dibenzo (a,l) Pirene	< 0.01	mg/Kg SS	0,1	mg/Kg SS	settembre 2017	05/09/2017	08:30	Labo Consult srl	Dimms srl	
33	SUO14_02	SUO14_02a	17LA00075	SUO14	0,00	0,40	m	ante operam	suolo	parametri fisico-chimici	Gascromatografo MS	DM 13/09/1999 - Metodo I.1 + D.Lgs. 152/06, Parte IV, Titolo V, All. 2	Estrazione solido liquido	LABO 03 Ed 11^ (2016)	suolo	Dibenzo (a,i) Pirene	< 0.01	mg/Kg SS	0,1	mg/Kg SS	settembre 2017	05/09/2017	08:30	Labo Consult srl	Dimms srl	
34	SUO14_02	SUO14_02a	17LA00075	SUO14	0,00	0,40	m	ante operam	suolo	parametri fisico-chimici	Gascromatografo MS	DM 13/09/1999 - Metodo I.1 + D.Lgs. 152/06, Parte IV, Titolo V, All. 2	Estrazione solido liquido	LABO 03 Ed 11^ (2016)	suolo	Dibenzo (a,h) Pirene	< 0.01	mg/Kg SS	0,1	mg/Kg SS	settembre 2017	05/09/2017	08:30	Labo Consult srl	Dimms srl	
35	SUO14_02	SUO14_02a	17LA00075	SUO14	0,00	0,40	m	ante operam	suolo	parametri fisico-chimici	Gascromatografo MS	DM 13/09/1999 - Metodo I.1 + D.Lgs. 152/06, Parte IV, Titolo V, All. 2	Estrazione solido liquido	LABO 03 Ed 11^ (2016)	suolo	Sommatoria policiclici aromatici	< 0.01	mg/Kg SS	10	mg/Kg SS	settembre 2017	05/09/2017	08:30	Labo Consult srl	Dimms srl	
36	SUO14_02	SUO14_02a	17LA00075	SUO14	0,00	0,40	m	ante operam	suolo	parametri fisico-chimici	Gascromatografo MS	DM 13/09/1999 - Metodo I.1 + D.Lgs. 152/06, Parte IV, Titolo V, All. 2	Estrazione solido liquido	LABO 03 Ed 11^ (2016)	suolo	Dibenzo (a,h) Antracene	< 0.01	mg/Kg SS	0,1	mg/Kg SS	settembre 2017	05/09/2017	08:30	Labo Consult srl	Dimms srl	
37	SUO14_02	SUO14_02a	17LA00075	SUO14	0,00	0,40	m	ante operam	suolo	parametri fisico-chimici	Gascromatografo MS	DM 13/09/1999 - Metodo I.1 + D.Lgs. 152/06, Parte IV, Titolo V, All. 2	Estrazione solido liquido	LABO 03 Ed 11^ (2016)	suolo	Indeno (1,2,3,cd) Pirene	< 0.01	mg/Kg SS	0,1	mg/Kg SS	settembre 2017	05/09/2017	08:30	Labo Consult srl	Dimms srl	
38	SUO14_02	SUO14_02a	17LA00075	SUO14	0,00	0,40	m	ante operam	suolo	parametri fisico-chimici	Gascromatografo MS	DM 13/09/1999 - Metodo I.1 + D.Lgs. 152/06, Parte IV, Titolo V, All. 2	Estrazione solido liquido	LABO 03 Ed 11^ (2016)	suolo	Pirene	< 0.01	mg/Kg SS	5	mg/Kg SS	settembre 2017	05/09/2017	08:30	Labo Consult srl	Dimms srl	
39	SUO14_02	SUO14_02a	17LA00075	SUO14	0,00	0,40	m	ante operam	suolo	parametri fisico-chimici	Gascromatografo MS	DM 13/09/1999 - Metodo I.1 + D.Lgs. 152/06, Parte IV, Titolo V, All. 2	Estrazione solido liquido	LABO 03 Ed 11^ (2016)	suolo	Alaclor	< 0.01	mg/Kg SS	0,1	mg/Kg SS	settembre 2017	05/09/2017	08:30	Labo Consult srl	Dimms srl	
40	SUO14_02	SUO14_02a	17LA00075	SUO14	0,00	0,40	m	ante operam	suolo	parametri fisico-chimici	Gascromatografo MS	DM 13/09/1999 - Metodo I.1 + D.Lgs. 152/06, Parte IV, Titolo V, All. 2	Estrazione solido liquido	EPA 8270D 2014	suolo	Aldrin	< 0.01	mg/Kg SS	10	mg/Kg SS	settembre 2017	05/09/2017	08:30	Labo Consult srl	Dimms srl	
41	SUO14_02	SUO14_02a	17LA00075	SUO14	0,00	0,40	m	ante operam	suolo	parametri fisico-chimici	Gascromatografo MS	DM 13/09/1999 - Metodo I.1 + D.Lgs. 152/06, Parte IV, Titolo V, All. 2	Estrazione solido liquido	EPA 8270D 2014	suolo	Atrazina	< 0.01	mg/Kg SS	0,01	mg/Kg SS	settembre 2017	05/09/2017	08:30	Labo Consult srl	Dimms srl	
42	SUO14_02	SUO14_02a	17LA00075	SUO14	0,00	0,40	m	ante operam	suolo	parametri fisico-chimici	Gascromatografo MS	DM 13/09/1999 - Metodo I.1 + D.Lgs. 152/06, Parte IV, Titolo V, All. 2	Estrazione solido liquido	EPA 8270D 2014	suolo	alfa-Esaclorocicloesano	< 0.01	mg/Kg SS	0,01	mg/Kg SS	settembre 2017	05/09/2017	08:30	Labo Consult srl	Dimms srl	
43	SUO14_02	SUO14_02a	17LA00075	SUO14	0,00	0,40	m	ante operam	suolo	parametri fisico-chimici	Gascromatografo MS	DM 13/09/1999 - Metodo I.1 + D.Lgs. 152/06, Parte IV, Titolo V, All. 2	Estrazione solido liquido	EPA 8270D 2014	suolo	beta-Esaclorocicloesano	< 0.01	mg/Kg SS	0,01	mg/Kg SS	settembre 2017	05/09/2017	08:30	Labo Consult srl	Dimms srl	
44	SUO14_02	SUO14_02a	17LA00075	SUO14	0,00	0,40	m	ante operam	suolo	parametri fisico-chimici	Gascromatografo MS	DM 13/09/1999 - Metodo I.1 + D.Lgs. 152/06, Parte IV, Titolo V, All. 2	Estrazione solido liquido	EPA 8270D 2014	suolo	gamma-Esaclorocicloesano (Lindano)	< 0.01	mg/Kg SS	0,01	mg/Kg SS	settembre 2017	05/09/2017	08:30	Labo Consult srl	Dimms srl	
45	SUO14_02	SUO14_02a	17LA00075	SUO14	0,00	0,40	m	ante operam	suolo	parametri fisico-chimici	Gascromatografo MS	DM 13/09/1999 - Metodo I.1 + D.Lgs. 152/06, Parte IV, Titolo V, All. 2	Estrazione solido liquido	EPA 8270D 2014	suolo	Clordano	< 0.01	mg/Kg SS	0,01	mg/Kg SS	settembre 2017	05/09/2017	08:30	Labo Consult srl	Dimms srl	
46	SUO14_02	SUO14_02a	17LA00075	SUO14	0,00	0,40	m	ante operam	suolo	parametri fisico-chimici	Gascromatografo MS	DM 13/09/1999 - Metodo I.1 + D.Lgs. 152/06, Parte IV, Titolo V, All. 2	Estrazione solido liquido	EPA 8270D 2014	suolo	DDD, DDE, DDT	< 0.01	mg/Kg SS	0,01	mg/Kg SS	settembre 2017	05/09/2017	08:30	Labo Consult srl	Dimms srl	
47	SUO14_02	SUO14_02a	17LA00075	SUO14	0,00	0,40	m	ante operam	suolo	parametri fisico-chimici	Gascromatografo MS	DM 13/09/1999 - Metodo I.1 + D.Lgs. 152/06, Parte IV, Titolo V, All. 2	Estrazione solido liquido	EPA 8270D 2014	suolo	Dieldrin (mg/kgss)	< 0.01	mg/Kg SS	0,01	mg/Kg SS	settembre 2017	05/09/2017	08:30	Labo Consult srl	Dimms srl	
48	SUO14_02	SUO14_02a	17LA00075	SUO14	0,00	0,40	m	ante operam	suolo	parametri fisico-chimici	Gascromatografo MS	DM 13/09/1999 - Metodo I.1 + D.Lgs. 152/06, Parte IV, Titolo V, All. 2	Estrazione solido liquido	EPA 8270D 2014	suolo	Endrin	< 0.01	mg/Kg SS	0,01	mg/Kg SS	settembre 2017	05/09/2017	08:30	Labo Consult srl	Dimms srl	
49	SUO14_02	SUO14_02a	17LA00075	SUO14	0,00	0,40	m	ante operam	suolo	parametri fisico-chimici	Gascromatografo MS	DM 13/09/1999 - Metodo I.1 + D.Lgs. 152/06, Parte IV, Titolo V, All. 2	Estrazione solido liquido	LABO 04 Ed.08^ (2016)	suolo	PCB	< 0.01	mg/Kg SS	0,06	mg/Kg SS	settembre 2017	05/09/2017	08:30	Labo Consult srl	Dimms srl	

CODICE RILIEVO SUO14_02 - Settembre 2017

CODICE CAMPIONE SUO14_02b

id.	Codice rilievo	Codice Campione	Codice rapporto di prova	Codice stazione	Profondità intervallo campionamento (min)	Profondità intervallo campionamento (max)	Unità misura profondità campionamento	fase di monitoraggio	componente monitorata	tipo rilievo/misura	strumentazione / attrezzatura	metodo / procedura campionamento	metodo preparazione campione (laboratorio)	metodo analisi campione	matrice ambientale	nome analita/parametro	valore analita/parametro	unità di misura analita/parametro	Soglia/limite di legge (dell'analita/parametro)	unità di misura soglia/limite di legge	campagna di monitoraggio	data (data prelievo campione)	ora (legale) prelievo campione	laboratorio	soggetto incaricato	note
1	SUO14_02	SUO14_02b	17LA00076	SUO14	0,40	1,00	m	ante operam	suolo	parametri fisico-chimici	Stufa	DM 13/09/1999 - Metodo I.1 + D.Lgs. 152/06, Parte IV, Titolo V, All. 2	Setacciatura	CNR IRSA 2 Q 64 Vol 2 1984	suolo	Residuo a 105°C	87,2	%	-	%	settembre 2017	05/09/2017	08:30	Labo Consult srl	Dimms srl	
2	SUO14_02	SUO14_02b	17LA00076	SUO14	0,40	1,00	m	ante operam	suolo	parametri fisico-chimici	Setaccio	DM 13/09/1999 - Metodo I.1 + D.Lgs. 152/06, Parte IV, Titolo V, All. 2	Setacciatura	DM 13/09/1999 SO n°185 GU n°248 21/10/1999 Met II.1	suolo	Frazione inferiore a 2 mm	27,5	%	-	%	settembre 2017	05/09/2017	08:30	Labo Consult srl	Dimms srl	
3	SUO14_02	SUO14_02b	17LA00076	SUO14	0,40	1,00	m	ante operam	suolo	parametri fisico-chimici	TITOLAZIONE	DM 13/09/1999 - Metodo I.1 + D.Lgs. 152/06, Parte IV, Titolo V, All. 2	DM 13/09/1999 SO n°185 GU n°248 21/10/1999 Met VII.3	DM 13/09/1999 SO n°185 GU n°248 21/10/1999 Met VII.3	suolo	Carbonio organico totale	22,1	% SS	-	% SS	settembre 2017	05/09/2017	08:30	Labo Consult srl	Dimms srl	
4	SUO14_02	SUO14_02b	17LA00076	SUO14	0,40	1,00	m	ante operam	suolo	parametri fisico-chimici	Spettrofotometro UV	DM 13/09/1999 - Metodo I.1 + D.Lgs. 152/06, Parte IV, Titolo V, All. 2	CNR IRSA 16 Q 64 Vol 3 1986	CNR IRSA 16 Q 64 Vol 3 1986	suolo	Cromo VI	< 2	mg/Kg SS	2	mg/Kg SS	settembre 2017	05/09/2017	08:30	Labo Consult srl	Dimms srl	
5	SUO14_02	SUO14_02b	17LA00076	SUO14	0,40	1,00	m	ante operam	suolo	parametri fisico-chimici	pHmetro	DM 13/09/1999 - Metodo I.1 + D.Lgs. 152/06, Parte IV, Titolo V, All. 2	CNR IRSA 1 Q 64 Vol 3 1985	CNR IRSA 1 Q 64 Vol 3 1985	suolo	pH	8,2	mg/Kg SS	-	mg/Kg SS	settembre 2017	05/09/2017	08:30	Labo Consult srl	Dimms srl	
6	SUO14_02	SUO14_02b	17LA00076	SUO14	0,40	1,00	m	ante operam	suolo	parametri fisico-chimici	Spettrofotometro ICP-OES	DM 13/09/1999 - Metodo I.1 + D.Lgs. 152/06, Parte IV, Titolo V, All. 2	Mineralizzazione digestore a microonde	LABO 09 Ed.09^ (2016)	suolo	Alluminio	10164	mg/Kg SS	-	mg/Kg SS	settembre 2017	05/09/2017	08:30	Labo Consult srl	Dimms srl	
7	SUO14_02	SUO14_02b	17LA00076	SUO14	0,40	1,00	m	ante operam	suolo	parametri fisico-chimici	Spettrofotometro ICP-OES	DM 13/09/1999 - Metodo I.1 + D.Lgs. 152/06, Parte IV, Titolo V, All. 2	Mineralizzazione digestore a microonde	LABO 09 Ed.09^ (2016)	suolo	Arsenico	< 4	mg/Kg SS	20	mg/Kg SS	settembre 2017	05/09/2017	08:30	Labo Consult srl	Dimms srl	
8	SUO14_02	SUO14_02b	17LA00076	SUO14	0,40	1,00	m	ante operam	suolo	parametri fisico-chimici	Spettrofotometro ICP-OES	DM 13/09/1999 - Metodo I.1 + D.Lgs. 152/06, Parte IV, Titolo V, All. 2	Mineralizzazione digestore a microonde	LABO 09 Ed.09^ (2016)	suolo	Cadmio	< 1	mg/Kg SS	2	mg/Kg SS	settembre 2017	05/09/2017	08:30	Labo Consult srl	Dimms srl	
9	SUO14_02	SUO14_02b	17LA00076	SUO14	0,40	1,00	m	ante operam	suolo	parametri fisico-chimici	Spettrofotometro UV	DM 13/09/1999 - Metodo I.1 + D.Lgs. 152/06, Parte IV, Titolo V, All. 2	CNR IRSA 16 Q 64 Vol 3 1986	CNR IRSA 16 Q 64 Vol 3 1986	suolo	Cromo totale	18,3	mg/Kg SS	150	mg/Kg SS	settembre 2017	05/09/2017	08:30	Labo Consult srl	Dimms srl	
10	SUO14_02	SUO14_02b	17LA00076	SUO14	0,40	1,00	m	ante operam	suolo	parametri fisico-chimici	Spettrofotometro ICP-OES	DM 13/09/1999 - Metodo I.1 + D.Lgs. 152/06, Parte IV, Titolo V, All. 2	Mineralizzazione digestore a microonde	LABO 09 Ed.09^ (2016)	suolo	Ferro	10098	mg/Kg SS	-	mg/Kg SS	settembre 2017	05/09/2017	08:30	Labo Consult srl	Dimms srl	
11	SUO14_02	SUO14_02b	17LA00076	SUO14	0,40	1,00	m	ante operam	suolo	parametri fisico-chimici	Spettrofotometro ICP-OES	DM 13/09/1999 - Metodo I.1 + D.Lgs. 152/06, Parte IV, Titolo V, All. 2	EPA 6010D 2014	EPA 6010D 2014	suolo	Mercurio	< 0.5	mg/Kg SS	1	mg/Kg SS	settembre 2017	05/09/2017	08:30	Labo Consult srl	Dimms srl	
12	SUO14_02	SUO14_02b	17LA00076	SUO14	0,40	1,00	m	ante operam	suolo	parametri fisico-chimici	Spettrofotometro ICP-OES	DM 13/09/1999 - Metodo I.1 + D.Lgs. 152/06, Parte IV, Titolo V, All. 2	Mineralizzazione digestore a microonde	LABO 09 Ed.09^ (2016)	suolo	Nichel	12,8	mg/Kg SS	120	mg/Kg SS	settembre 2017	05/09/2017	08:30	Labo Consult srl	Dimms srl	
13	SUO14_02	SUO14_02b	17LA00076	SUO14	0,40	1,00	m	ante operam	suolo	parametri fisico-chimici	Spettrofotometro ICP-OES	DM 13/09/1999 - Metodo I.1 + D.Lgs. 152/06, Parte IV, Titolo V, All. 2	Mineralizzazione digestore a microonde	LABO 09 Ed.09^ (2016)	suolo	Piombo	< 5	mg/Kg SS	100	mg/Kg SS	settembre 2017	05/09/2017	08:30	Labo Consult srl	Dimms srl	
14	SUO14_02	SUO14_02b	17LA00076	SUO14	0,40	1,00	m	ante operam	suolo	parametri fisico-chimici	Spettrofotometro ICP-OES	DM 13/09/1999 - Metodo I.1 + D.Lgs. 152/06, Parte IV, Titolo V, All. 2	Mineralizzazione digestore a microonde	LABO 09 Ed.09^ (2016)	suolo	Rame	6,8	mg/Kg SS	120	mg/Kg SS	settembre 2017	05/09/2017	08:30	Labo Consult srl	Dimms srl	
15	SUO14_02	SUO14_02b	17LA00076	SUO14	0,40	1,00	m	ante operam	suolo	parametri fisico-chimici	Spettrofotometro ICP-OES	DM 13/09/1999 - Metodo I.1 + D.Lgs. 152/06, Parte IV, Titolo V, All. 2	Mineralizzazione digestore a microonde	LABO 09 Ed.09^ (2016)	suolo	Vanadio	8,8	mg/Kg SS	90	mg/Kg SS	settembre 2017	05/09/2017	08:30	Labo Consult srl	Dimms srl	
16	SUO14_02	SUO14_02b	17LA00076	SUO14	0,40	1,00	m	ante operam	suolo	parametri fisico-chimici	Spettrofotometro ICP-OES	DM 13/09/1999 - Metodo I.1 + D.Lgs. 152/06, Parte IV, Titolo V, All. 2	Mineralizzazione digestore a microonde	LABO 09 Ed.09^ (2016)	suolo	Zinco	19,4	mg/Kg SS	150	mg/Kg SS	settembre 2017	05/09/2017	08:30	Labo Consult srl	Dimms srl	
17	SUO14_02	SUO14_02b	17LA00076	SUO14	0,40	1,00	m	ante operam	suolo	parametri fisico-chimici	Gascromatografo SPT	DM 13/09/1999 - Metodo I.1 + D.Lgs. 152/06, Parte IV, Titolo V, All. 2	LABO 10 Ed.06^ (2016)	LABO 10 Ed.06^ (2016)	suolo	Idrocarburi leggeri C<12	< 1	mg/Kg SS	10	mg/Kg SS	settembre 2017	05/09/2017	08:30	Labo Consult srl	Dimms srl	
18	SUO14_02	SUO14_02b	17LA00076	SUO14	0,40	1,00	m	ante operam	suolo	parametri fisico-chimici	Gascromatografo MS	DM 13/09/1999 - Metodo I.1 + D.Lgs. 152/06, Parte IV, Titolo V, All. 2	Estrazione solido liquido	LABO 11 Ed.06^ (2016)	suolo	Idrocarburi pesanti C>12	< 20	mg/Kg SS	50	mg/Kg SS	settembre 2017	05/09/2017	08:30	Labo Consult srl	Dimms srl	
19	SUO14_02	SUO14_02b	17LA00076	SUO14	0,40	1,00	m	ante operam	suolo	parametri fisico-chimici	Gascromatografo SPT	DM 13/09/1999 - Metodo I.1 + D.Lgs. 152/06, Parte IV, Titolo V, All. 2	LABO 10 Ed.06^ (2016)	LABO 10 Ed.06^ (2016)	suolo	Benzene	< 0.01	mg/Kg SS	0,1	mg/Kg SS	settembre 2017	05/09/2017	08:30	Labo Consult srl	Dimms srl	
20	SUO14_02	SUO14_02b	17LA00076	SUO14	0,40	1,00	m	ante operam	suolo	parametri fisico-chimici	Gascromatografo SPT	DM 13/09/1999 - Metodo I.1 + D.Lgs. 152/06, Parte IV, Titolo V, All. 2	LABO 10 Ed.06^ (2016)	LABO 10 Ed.06^ (2016)	suolo	Etilbenzene	< 0.01	mg/Kg SS	0,5	mg/Kg SS	settembre 2017	05/09/2017	08:30	Labo Consult srl	Dimms srl	
21	SUO14_02	SUO14_02b	17LA00076	SUO14	0,40	1,00	m	ante operam	suolo	parametri fisico-chimici	Gascromatografo SPT	DM 13/09/1999 - Metodo I.1 + D.Lgs. 152/06, Parte IV, Titolo V, All. 2	LABO 10 Ed.06^ (2016)	LABO 10 Ed.06^ (2016)	suolo	Xilene (o,m,p)	< 0.01	mg/Kg SS	0,5	mg/Kg SS	settembre 2017	05/09/2017	08:30	Labo Consult srl	Dimms srl	
22	SUO14_02	SUO14_02b	17LA00076	SUO14	0,40	1,00	m	ante operam	suolo	parametri fisico-chimici	Gascromatografo SPT	DM 13/09/1999 - Metodo I.1 + D.Lgs. 152/06, Parte IV, Titolo V, All. 2	LABO 10 Ed.06^ (2016)	LABO 10 Ed.06^ (2016)	suolo	Stirene	< 0.01	mg/Kg SS	0,5	mg/Kg SS	settembre 2017	05/09/2017	08:30	Labo Consult srl	Dimms srl	
23	SUO14_02	SUO14_02b	17LA00076	SUO14	0,40	1,00	m	ante operam	suolo	parametri fisico-chimici	Gascromatografo SPT	DM 13/09/1999 - Metodo I.1 + D.Lgs. 152/06, Parte IV, Titolo V, All. 2	LABO 10 Ed.06^ (2016)	LABO 10 Ed.06^ (2016)	suolo	Toluene	< 0.01	mg/Kg SS	0,5	mg/Kg SS	settembre 2017	05/09/2017	08:30	Labo Consult srl	Dimms srl	
24	SUO14_02	SUO14_02b	17LA00076	SUO14	0,40	1,00	m	ante operam	suolo	parametri fisico-chimici	Gascromatografo SPT	DM 13/09/1999 - Metodo I.1 + D.Lgs. 152/06, Parte IV, Titolo V, All. 2	LABO 10 Ed.06^ (2016)	LABO 10 Ed.06^ (2016)	suolo	Solventi organici aromatici	< 0.01	mg/Kg SS	1	mg/Kg SS	settembre 2017	05/09/2017	08:30	Labo Consult srl	Dimms srl	
25	SUO14_02	SUO14_02b	17LA00076	SUO14	0,40	1,00	m	ante operam	suolo	parametri fisico-chimici	Gascromatografo SPT	DM 13/09/1999 - Metodo I.1 + D.Lgs. 152/06, Parte IV, Titolo V, All. 2	LABO 10 Ed.06^ (2016)	LABO 10 Ed.06^ (2016)	suolo	Benzo (a) Antracene	< 0.01	mg/Kg SS	0,5	mg/Kg SS	settembre 2017	05/09/2017	08:30	Labo Consult srl	Dimms srl	
26	SUO14_02	SUO14_02b	17LA00076	SUO14	0,40	1,00	m	ante operam	suolo	parametri fisico-chimici	Gascromatografo MS	DM 13/09/1999 - Metodo I.1 + D.Lgs. 152/06, Parte IV, Titolo V, All. 2	Estrazione solido liquido	LABO 03 Ed 11^ (2016)	suolo	Benzo (a) Pirene	< 0.01	mg/Kg SS	0,1	mg/Kg SS	settembre 2017	05/09/2017	08:30	Labo Consult srl	Dimms srl	

CODICE RILIEVO SUO14_02 - Settembre 2017

CODICE CAMPIONE SUO14_02b

id.	Codice rilievo	Codice Campione	Codice rapporto di prova	Codice stazione	Profondità intervallo campionamento (min)	Profondità intervallo campionamento (max)	Unità misura profondità campionamento	fase di monitoraggio	componente monitorata	tipo rilievo/misura	strumentazione / attrezzatura	metodo / procedura campionamento	metodo preparazione campione (laboratorio)	metodo analisi campione	matrice ambientale	nome analita/parametro	valore analita/parametro	unità di misura analita/parametro	Soglia/limite di legge (dell'analita/parametro)	unità di misura soglia/limite di legge	campagna di monitoraggio	data (data prelievo campione)	ora (legale) prelievo campione	laboratorio	soggetto incaricato	note
27	SUO14_02	SUO14_02b	17LA00076	SUO14	0,40	1,00	m	ante operam	suolo	parametri fisico-chimici	Gascromatografo MS	DM 13/09/1999 - Metodo I.1 + D.Lgs. 152/06, Parte IV, Titolo V, All. 2	Estrazione solido liquido	LABO 03 Ed 11^ (2016)	suolo	Benzo (b) Fluorantene	< 0.01	mg/Kg SS	0,5	mg/Kg SS	settembre 2017	05/09/2017	08:30	Labo Consult srl	Dimms srl	
28	SUO14_02	SUO14_02b	17LA00076	SUO14	0,40	1,00	m	ante operam	suolo	parametri fisico-chimici	Gascromatografo MS	DM 13/09/1999 - Metodo I.1 + D.Lgs. 152/06, Parte IV, Titolo V, All. 2	Estrazione solido liquido	LABO 03 Ed 11^ (2016)	suolo	Benzo (k) Fluorantene	< 0.01	mg/Kg SS	0,5	mg/Kg SS	settembre 2017	05/09/2017	08:30	Labo Consult srl	Dimms srl	
29	SUO14_02	SUO14_02b	17LA00076	SUO14	0,40	1,00	m	ante operam	suolo	parametri fisico-chimici	Gascromatografo MS	DM 13/09/1999 - Metodo I.1 + D.Lgs. 152/06, Parte IV, Titolo V, All. 2	Estrazione solido liquido	LABO 03 Ed 11^ (2016)	suolo	Benzo (g,h,i) Perilene	< 0.01	mg/Kg SS	0,1	mg/Kg SS	settembre 2017	05/09/2017	08:30	Labo Consult srl	Dimms srl	
30	SUO14_02	SUO14_02b	17LA00076	SUO14	0,40	1,00	m	ante operam	suolo	parametri fisico-chimici	Gascromatografo MS	DM 13/09/1999 - Metodo I.1 + D.Lgs. 152/06, Parte IV, Titolo V, All. 2	Estrazione solido liquido	LABO 03 Ed 11^ (2016)	suolo	Crisene	< 0.01	mg/Kg SS	5	mg/Kg SS	settembre 2017	05/09/2017	08:30	Labo Consult srl	Dimms srl	
31	SUO14_02	SUO14_02b	17LA00076	SUO14	0,40	1,00	m	ante operam	suolo	parametri fisico-chimici	Gascromatografo MS	DM 13/09/1999 - Metodo I.1 + D.Lgs. 152/06, Parte IV, Titolo V, All. 2	Estrazione solido liquido	LABO 03 Ed 11^ (2016)	suolo	Dibenzo (a,e) Pirene	< 0.01	mg/Kg SS	0,1	mg/Kg SS	settembre 2017	05/09/2017	08:30	Labo Consult srl	Dimms srl	
32	SUO14_02	SUO14_02b	17LA00076	SUO14	0,40	1,00	m	ante operam	suolo	parametri fisico-chimici	Gascromatografo MS	DM 13/09/1999 - Metodo I.1 + D.Lgs. 152/06, Parte IV, Titolo V, All. 2	Estrazione solido liquido	LABO 03 Ed 11^ (2016)	suolo	Dibenzo (a,l) Pirene	< 0.01	mg/Kg SS	0,1	mg/Kg SS	settembre 2017	05/09/2017	08:30	Labo Consult srl	Dimms srl	
33	SUO14_02	SUO14_02b	17LA00076	SUO14	0,40	1,00	m	ante operam	suolo	parametri fisico-chimici	Gascromatografo MS	DM 13/09/1999 - Metodo I.1 + D.Lgs. 152/06, Parte IV, Titolo V, All. 2	Estrazione solido liquido	LABO 03 Ed 11^ (2016)	suolo	Dibenzo (a,i) Pirene	< 0.01	mg/Kg SS	0,1	mg/Kg SS	settembre 2017	05/09/2017	08:30	Labo Consult srl	Dimms srl	
34	SUO14_02	SUO14_02b	17LA00076	SUO14	0,40	1,00	m	ante operam	suolo	parametri fisico-chimici	Gascromatografo MS	DM 13/09/1999 - Metodo I.1 + D.Lgs. 152/06, Parte IV, Titolo V, All. 2	Estrazione solido liquido	LABO 03 Ed 11^ (2016)	suolo	Dibenzo (a,h) Pirene	< 0.01	mg/Kg SS	0,1	mg/Kg SS	settembre 2017	05/09/2017	08:30	Labo Consult srl	Dimms srl	
35	SUO14_02	SUO14_02b	17LA00076	SUO14	0,40	1,00	m	ante operam	suolo	parametri fisico-chimici	Gascromatografo MS	DM 13/09/1999 - Metodo I.1 + D.Lgs. 152/06, Parte IV, Titolo V, All. 2	Estrazione solido liquido	LABO 03 Ed 11^ (2016)	suolo	Sommatoria policiclici aromatici	< 0.01	mg/Kg SS	10	mg/Kg SS	settembre 2017	05/09/2017	08:30	Labo Consult srl	Dimms srl	
36	SUO14_02	SUO14_02b	17LA00076	SUO14	0,40	1,00	m	ante operam	suolo	parametri fisico-chimici	Gascromatografo MS	DM 13/09/1999 - Metodo I.1 + D.Lgs. 152/06, Parte IV, Titolo V, All. 2	Estrazione solido liquido	LABO 03 Ed 11^ (2016)	suolo	Dibenzo (a,h) Antracene	< 0.01	mg/Kg SS	0,1	mg/Kg SS	settembre 2017	05/09/2017	08:30	Labo Consult srl	Dimms srl	
37	SUO14_02	SUO14_02b	17LA00076	SUO14	0,40	1,00	m	ante operam	suolo	parametri fisico-chimici	Gascromatografo MS	DM 13/09/1999 - Metodo I.1 + D.Lgs. 152/06, Parte IV, Titolo V, All. 2	Estrazione solido liquido	LABO 03 Ed 11^ (2016)	suolo	Indeno (1,2,3,cd) Pirene	< 0.01	mg/Kg SS	0,1	mg/Kg SS	settembre 2017	05/09/2017	08:30	Labo Consult srl	Dimms srl	
38	SUO14_02	SUO14_02b	17LA00076	SUO14	0,40	1,00	m	ante operam	suolo	parametri fisico-chimici	Gascromatografo MS	DM 13/09/1999 - Metodo I.1 + D.Lgs. 152/06, Parte IV, Titolo V, All. 2	Estrazione solido liquido	LABO 03 Ed 11^ (2016)	suolo	Pirene	< 0.01	mg/Kg SS	5	mg/Kg SS	settembre 2017	05/09/2017	08:30	Labo Consult srl	Dimms srl	
39	SUO14_02	SUO14_02b	17LA00076	SUO14	0,40	1,00	m	ante operam	suolo	parametri fisico-chimici	Gascromatografo MS	DM 13/09/1999 - Metodo I.1 + D.Lgs. 152/06, Parte IV, Titolo V, All. 2	Estrazione solido liquido	LABO 03 Ed 11^ (2016)	suolo	Alaclor	< 0.01	mg/Kg SS	0,1	mg/Kg SS	settembre 2017	05/09/2017	08:30	Labo Consult srl	Dimms srl	
40	SUO14_02	SUO14_02b	17LA00076	SUO14	0,40	1,00	m	ante operam	suolo	parametri fisico-chimici	Gascromatografo MS	DM 13/09/1999 - Metodo I.1 + D.Lgs. 152/06, Parte IV, Titolo V, All. 2	Estrazione solido liquido	EPA 8270D 2014	suolo	Aldrin	< 0.01	mg/Kg SS	10	mg/Kg SS	settembre 2017	05/09/2017	08:30	Labo Consult srl	Dimms srl	
41	SUO14_02	SUO14_02b	17LA00076	SUO14	0,40	1,00	m	ante operam	suolo	parametri fisico-chimici	Gascromatografo MS	DM 13/09/1999 - Metodo I.1 + D.Lgs. 152/06, Parte IV, Titolo V, All. 2	Estrazione solido liquido	EPA 8270D 2014	suolo	Atrazina	< 0.01	mg/Kg SS	0,01	mg/Kg SS	settembre 2017	05/09/2017	08:30	Labo Consult srl	Dimms srl	
42	SUO14_02	SUO14_02b	17LA00076	SUO14	0,40	1,00	m	ante operam	suolo	parametri fisico-chimici	Gascromatografo MS	DM 13/09/1999 - Metodo I.1 + D.Lgs. 152/06, Parte IV, Titolo V, All. 2	Estrazione solido liquido	EPA 8270D 2014	suolo	alfa-Esaclorocicloesano	< 0.01	mg/Kg SS	0,01	mg/Kg SS	settembre 2017	05/09/2017	08:30	Labo Consult srl	Dimms srl	
43	SUO14_02	SUO14_02b	17LA00076	SUO14	0,40	1,00	m	ante operam	suolo	parametri fisico-chimici	Gascromatografo MS	DM 13/09/1999 - Metodo I.1 + D.Lgs. 152/06, Parte IV, Titolo V, All. 2	Estrazione solido liquido	EPA 8270D 2014	suolo	beta-Esaclorocicloesano	< 0.01	mg/Kg SS	0,01	mg/Kg SS	settembre 2017	05/09/2017	08:30	Labo Consult srl	Dimms srl	
44	SUO14_02	SUO14_02b	17LA00076	SUO14	0,40	1,00	m	ante operam	suolo	parametri fisico-chimici	Gascromatografo MS	DM 13/09/1999 - Metodo I.1 + D.Lgs. 152/06, Parte IV, Titolo V, All. 2	Estrazione solido liquido	EPA 8270D 2014	suolo	gamma-Esaclorocicloesano (Lindano)	< 0.01	mg/Kg SS	0,01	mg/Kg SS	settembre 2017	05/09/2017	08:30	Labo Consult srl	Dimms srl	
45	SUO14_02	SUO14_02b	17LA00076	SUO14	0,40	1,00	m	ante operam	suolo	parametri fisico-chimici	Gascromatografo MS	DM 13/09/1999 - Metodo I.1 + D.Lgs. 152/06, Parte IV, Titolo V, All. 2	Estrazione solido liquido	EPA 8270D 2014	suolo	Clordano	< 0.01	mg/Kg SS	0,01	mg/Kg SS	settembre 2017	05/09/2017	08:30	Labo Consult srl	Dimms srl	
46	SUO14_02	SUO14_02b	17LA00076	SUO14	0,40	1,00	m	ante operam	suolo	parametri fisico-chimici	Gascromatografo MS	DM 13/09/1999 - Metodo I.1 + D.Lgs. 152/06, Parte IV, Titolo V, All. 2	Estrazione solido liquido	EPA 8270D 2014	suolo	DDD, DDE, DDT	< 0.01	mg/Kg SS	0,01	mg/Kg SS	settembre 2017	05/09/2017	08:30	Labo Consult srl	Dimms srl	
47	SUO14_02	SUO14_02b	17LA00076	SUO14	0,40	1,00	m	ante operam	suolo	parametri fisico-chimici	Gascromatografo MS	DM 13/09/1999 - Metodo I.1 + D.Lgs. 152/06, Parte IV, Titolo V, All. 2	Estrazione solido liquido	EPA 8270D 2014	suolo	Dieldrin (mg/kgss)	< 0.01	mg/Kg SS	0,01	mg/Kg SS	settembre 2017	05/09/2017	08:30	Labo Consult srl	Dimms srl	
48	SUO14_02	SUO14_02b	17LA00076	SUO14	0,40	1,00	m	ante operam	suolo	parametri fisico-chimici	Gascromatografo MS	DM 13/09/1999 - Metodo I.1 + D.Lgs. 152/06, Parte IV, Titolo V, All. 2	Estrazione solido liquido	EPA 8270D 2014	suolo	Endrin	< 0.01	mg/Kg SS	0,01	mg/Kg SS	settembre 2017	05/09/2017	08:30	Labo Consult srl	Dimms srl	
49	SUO14_02	SUO14_02b	17LA00076	SUO14	0,40	1,00	m	ante operam	suolo	parametri fisico-chimici	Gascromatografo MS	DM 13/09/1999 - Metodo I.1 + D.Lgs. 152/06, Parte IV, Titolo V, All. 2	Estrazione solido liquido	LABO 04 Ed.08^ (2016)	suolo	PCB	< 0.01	mg/Kg SS	0,06	mg/Kg SS	settembre 2017	05/09/2017	08:30	Labo Consult srl	Dimms srl	

CODICE RILIEVO SUO14_02 - Settembre 2017

CODICE CAMPIONE SUO14_02c

id.	Codice rilievo	Codice Campione	Codice rapporto di prova	Codice stazione	Profondità intervallo campionamento (min)	Profondità intervallo campionamento (max)	Unità misura profondità campionamento	fase di monitoraggio	componente monitorata	tipo rilievo/misura	strumentazione / attrezzatura	metodo / procedura campionamento	metodo preparazione campione (laboratorio)	metodo analisi campione	matrice ambientale	nome analita/parametro	valore analita/parametro	unità di misura analita/parametro	Soglia/limite di legge (dell'analita/parametro)	unità di misura soglia/limite di legge	campagna di monitoraggio	data (data prelievo campione)	ora (legale) prelievo campione	laboratorio	soggetto incaricato	note
1	SUO14_02	SUO14_02c	17LA00077	SUO14	1,00	1,50	m	ante operam	suolo	parametri fisico-chimici	Stufa	DM 13/09/1999 - Metodo I.1 + D.Lgs. 152/06, Parte IV, Titolo V, All. 2	Setacciatura	CNR IRSA 2 Q 64 Vol 2 1984	suolo	Residuo a 105°C	87,9	%	-	%	settembre 2017	05/09/2017	08:30	Labo Consult srl	Dimms srl	
2	SUO14_02	SUO14_02c	17LA00077	SUO14	1,00	1,50	m	ante operam	suolo	parametri fisico-chimici	Setaccio	DM 13/09/1999 - Metodo I.1 + D.Lgs. 152/06, Parte IV, Titolo V, All. 2	Setacciatura	DM 13/09/1999 SO n°185 GU n°248 21/10/1999 Met II.1	suolo	Frazione inferiore a 2 mm	31	%	-	%	settembre 2017	05/09/2017	08:30	Labo Consult srl	Dimms srl	
3	SUO14_02	SUO14_02c	17LA00077	SUO14	1,00	1,50	m	ante operam	suolo	parametri fisico-chimici	TITOLAZIONE	DM 13/09/1999 - Metodo I.1 + D.Lgs. 152/06, Parte IV, Titolo V, All. 2	DM 13/09/1999 SO n°185 GU n°248 21/10/1999 Met VII.3	DM 13/09/1999 SO n°185 GU n°248 21/10/1999 Met VII.3	suolo	Carbonio organico totale	0,7	% SS	-	% SS	settembre 2017	05/09/2017	08:30	Labo Consult srl	Dimms srl	
4	SUO14_02	SUO14_02c	17LA00077	SUO14	1,00	1,50	m	ante operam	suolo	parametri fisico-chimici	Spettrofotometro UV	DM 13/09/1999 - Metodo I.1 + D.Lgs. 152/06, Parte IV, Titolo V, All. 2	CNR IRSA 16 Q 64 Vol 3 1986	CNR IRSA 16 Q 64 Vol 3 1986	suolo	Cromo VI	< 2	mg/Kg SS	2	mg/Kg SS	settembre 2017	05/09/2017	08:30	Labo Consult srl	Dimms srl	
5	SUO14_02	SUO14_02c	17LA00077	SUO14	1,00	1,50	m	ante operam	suolo	parametri fisico-chimici	pHmetro	DM 13/09/1999 - Metodo I.1 + D.Lgs. 152/06, Parte IV, Titolo V, All. 2	CNR IRSA 1 Q 64 Vol 3 1985	CNR IRSA 1 Q 64 Vol 3 1985	suolo	pH	8,3	mg/Kg SS	-	mg/Kg SS	settembre 2017	05/09/2017	08:30	Labo Consult srl	Dimms srl	
6	SUO14_02	SUO14_02c	17LA00077	SUO14	1,00	1,50	m	ante operam	suolo	parametri fisico-chimici	Spettrofotometro ICP-OES	DM 13/09/1999 - Metodo I.1 + D.Lgs. 152/06, Parte IV, Titolo V, All. 2	Mineralizzazione digestore a microonde	LABO 09 Ed.09^ (2016)	suolo	Alluminio	11334	mg/Kg SS	-	mg/Kg SS	settembre 2017	05/09/2017	08:30	Labo Consult srl	Dimms srl	
7	SUO14_02	SUO14_02c	17LA00077	SUO14	1,00	1,50	m	ante operam	suolo	parametri fisico-chimici	Spettrofotometro ICP-OES	DM 13/09/1999 - Metodo I.1 + D.Lgs. 152/06, Parte IV, Titolo V, All. 2	Mineralizzazione digestore a microonde	LABO 09 Ed.09^ (2016)	suolo	Arsenico	< 4	mg/Kg SS	20	mg/Kg SS	settembre 2017	05/09/2017	08:30	Labo Consult srl	Dimms srl	
8	SUO14_02	SUO14_02c	17LA00077	SUO14	1,00	1,50	m	ante operam	suolo	parametri fisico-chimici	Spettrofotometro ICP-OES	DM 13/09/1999 - Metodo I.1 + D.Lgs. 152/06, Parte IV, Titolo V, All. 2	Mineralizzazione digestore a microonde	LABO 09 Ed.09^ (2016)	suolo	Cadmio	< 1	mg/Kg SS	2	mg/Kg SS	settembre 2017	05/09/2017	08:30	Labo Consult srl	Dimms srl	
9	SUO14_02	SUO14_02c	17LA00077	SUO14	1,00	1,50	m	ante operam	suolo	parametri fisico-chimici	Spettrofotometro UV	DM 13/09/1999 - Metodo I.1 + D.Lgs. 152/06, Parte IV, Titolo V, All. 2	CNR IRSA 16 Q 64 Vol 3 1986	CNR IRSA 16 Q 64 Vol 3 1986	suolo	Cromo totale	20,6	mg/Kg SS	150	mg/Kg SS	settembre 2017	05/09/2017	08:30	Labo Consult srl	Dimms srl	
10	SUO14_02	SUO14_02c	17LA00077	SUO14	1,00	1,50	m	ante operam	suolo	parametri fisico-chimici	Spettrofotometro ICP-OES	DM 13/09/1999 - Metodo I.1 + D.Lgs. 152/06, Parte IV, Titolo V, All. 2	Mineralizzazione digestore a microonde	LABO 09 Ed.09^ (2016)	suolo	Ferro	11284	mg/Kg SS	-	mg/Kg SS	settembre 2017	05/09/2017	08:30	Labo Consult srl	Dimms srl	
11	SUO14_02	SUO14_02c	17LA00077	SUO14	1,00	1,50	m	ante operam	suolo	parametri fisico-chimici	Spettrofotometro ICP-OES	DM 13/09/1999 - Metodo I.1 + D.Lgs. 152/06, Parte IV, Titolo V, All. 2	EPA 6010D 2014	EPA 6010D 2014	suolo	Mercurio	< 0.5	mg/Kg SS	1	mg/Kg SS	settembre 2017	05/09/2017	08:30	Labo Consult srl	Dimms srl	
12	SUO14_02	SUO14_02c	17LA00077	SUO14	1,00	1,50	m	ante operam	suolo	parametri fisico-chimici	Spettrofotometro ICP-OES	DM 13/09/1999 - Metodo I.1 + D.Lgs. 152/06, Parte IV, Titolo V, All. 2	Mineralizzazione digestore a microonde	LABO 09 Ed.09^ (2016)	suolo	Nichel	14,1	mg/Kg SS	120	mg/Kg SS	settembre 2017	05/09/2017	08:30	Labo Consult srl	Dimms srl	
13	SUO14_02	SUO14_02c	17LA00077	SUO14	1,00	1,50	m	ante operam	suolo	parametri fisico-chimici	Spettrofotometro ICP-OES	DM 13/09/1999 - Metodo I.1 + D.Lgs. 152/06, Parte IV, Titolo V, All. 2	Mineralizzazione digestore a microonde	LABO 09 Ed.09^ (2016)	suolo	Piombo	< 5	mg/Kg SS	100	mg/Kg SS	settembre 2017	05/09/2017	08:30	Labo Consult srl	Dimms srl	
14	SUO14_02	SUO14_02c	17LA00077	SUO14	1,00	1,50	m	ante operam	suolo	parametri fisico-chimici	Spettrofotometro ICP-OES	DM 13/09/1999 - Metodo I.1 + D.Lgs. 152/06, Parte IV, Titolo V, All. 2	Mineralizzazione digestore a microonde	LABO 09 Ed.09^ (2016)	suolo	Rame	7,4	mg/Kg SS	120	mg/Kg SS	settembre 2017	05/09/2017	08:30	Labo Consult srl	Dimms srl	
15	SUO14_02	SUO14_02c	17LA00077	SUO14	1,00	1,50	m	ante operam	suolo	parametri fisico-chimici	Spettrofotometro ICP-OES	DM 13/09/1999 - Metodo I.1 + D.Lgs. 152/06, Parte IV, Titolo V, All. 2	Mineralizzazione digestore a microonde	LABO 09 Ed.09^ (2016)	suolo	Vanadio	10,4	mg/Kg SS	90	mg/Kg SS	settembre 2017	05/09/2017	08:30	Labo Consult srl	Dimms srl	
16	SUO14_02	SUO14_02c	17LA00077	SUO14	1,00	1,50	m	ante operam	suolo	parametri fisico-chimici	Spettrofotometro ICP-OES	DM 13/09/1999 - Metodo I.1 + D.Lgs. 152/06, Parte IV, Titolo V, All. 2	Mineralizzazione digestore a microonde	LABO 09 Ed.09^ (2016)	suolo	Zinco	21,6	mg/Kg SS	150	mg/Kg SS	settembre 2017	05/09/2017	08:30	Labo Consult srl	Dimms srl	
17	SUO14_02	SUO14_02c	17LA00077	SUO14	1,00	1,50	m	ante operam	suolo	parametri fisico-chimici	Gascromatografo SPT	DM 13/09/1999 - Metodo I.1 + D.Lgs. 152/06, Parte IV, Titolo V, All. 2	LABO 10 Ed.06^ (2016)	LABO 10 Ed.06^ (2016)	suolo	Idrocarburi leggeri C<12	< 1	mg/Kg SS	10	mg/Kg SS	settembre 2017	05/09/2017	08:30	Labo Consult srl	Dimms srl	
18	SUO14_02	SUO14_02c	17LA00077	SUO14	1,00	1,50	m	ante operam	suolo	parametri fisico-chimici	Gascromatografo MS	DM 13/09/1999 - Metodo I.1 + D.Lgs. 152/06, Parte IV, Titolo V, All. 2	Estrazione solido liquido	LABO 11 Ed.06^ (2016)	suolo	Idrocarburi pesanti C>12	< 20	mg/Kg SS	50	mg/Kg SS	settembre 2017	05/09/2017	08:30	Labo Consult srl	Dimms srl	
19	SUO14_02	SUO14_02c	17LA00077	SUO14	1,00	1,50	m	ante operam	suolo	parametri fisico-chimici	Gascromatografo SPT	DM 13/09/1999 - Metodo I.1 + D.Lgs. 152/06, Parte IV, Titolo V, All. 2	LABO 10 Ed.06^ (2016)	LABO 10 Ed.06^ (2016)	suolo	Benzene	< 0.01	mg/Kg SS	0,1	mg/Kg SS	settembre 2017	05/09/2017	08:30	Labo Consult srl	Dimms srl	
20	SUO14_02	SUO14_02c	17LA00077	SUO14	1,00	1,50	m	ante operam	suolo	parametri fisico-chimici	Gascromatografo SPT	DM 13/09/1999 - Metodo I.1 + D.Lgs. 152/06, Parte IV, Titolo V, All. 2	LABO 10 Ed.06^ (2016)	LABO 10 Ed.06^ (2016)	suolo	Etilbenzene	< 0.01	mg/Kg SS	0,5	mg/Kg SS	settembre 2017	05/09/2017	08:30	Labo Consult srl	Dimms srl	
21	SUO14_02	SUO14_02c	17LA00077	SUO14	1,00	1,50	m	ante operam	suolo	parametri fisico-chimici	Gascromatografo SPT	DM 13/09/1999 - Metodo I.1 + D.Lgs. 152/06, Parte IV, Titolo V, All. 2	LABO 10 Ed.06^ (2016)	LABO 10 Ed.06^ (2016)	suolo	Xilene (o,m,p)	< 0.01	mg/Kg SS	0,5	mg/Kg SS	settembre 2017	05/09/2017	08:30	Labo Consult srl	Dimms srl	
22	SUO14_02	SUO14_02c	17LA00077	SUO14	1,00	1,50	m	ante operam	suolo	parametri fisico-chimici	Gascromatografo SPT	DM 13/09/1999 - Metodo I.1 + D.Lgs. 152/06, Parte IV, Titolo V, All. 2	LABO 10 Ed.06^ (2016)	LABO 10 Ed.06^ (2016)	suolo	Stirene	< 0.01	mg/Kg SS	0,5	mg/Kg SS	settembre 2017	05/09/2017	08:30	Labo Consult srl	Dimms srl	
23	SUO14_02	SUO14_02c	17LA00077	SUO14	1,00	1,50	m	ante operam	suolo	parametri fisico-chimici	Gascromatografo SPT	DM 13/09/1999 - Metodo I.1 + D.Lgs. 152/06, Parte IV, Titolo V, All. 2	LABO 10 Ed.06^ (2016)	LABO 10 Ed.06^ (2016)	suolo	Toluene	< 0.01	mg/Kg SS	0,5	mg/Kg SS	settembre 2017	05/09/2017	08:30	Labo Consult srl	Dimms srl	
24	SUO14_02	SUO14_02c	17LA00077	SUO14	1,00	1,50	m	ante operam	suolo	parametri fisico-chimici	Gascromatografo SPT	DM 13/09/1999 - Metodo I.1 + D.Lgs. 152/06, Parte IV, Titolo V, All. 2	LABO 10 Ed.06^ (2016)	LABO 10 Ed.06^ (2016)	suolo	Solventi organici aromatici	< 0.01	mg/Kg SS	1	mg/Kg SS	settembre 2017	05/09/2017	08:30	Labo Consult srl	Dimms srl	
25	SUO14_02	SUO14_02c	17LA00077	SUO14	1,00	1,50	m	ante operam	suolo	parametri fisico-chimici	Gascromatografo SPT	DM 13/09/1999 - Metodo I.1 + D.Lgs. 152/06, Parte IV, Titolo V, All. 2	LABO 10 Ed.06^ (2016)	LABO 10 Ed.06^ (2016)	suolo	Benzo (a) Antracene	< 0.01	mg/Kg SS	0,5	mg/Kg SS	settembre 2017	05/09/2017	08:30	Labo Consult srl	Dimms srl	
26	SUO14_02	SUO14_02c	17LA00077	SUO14	1,00	1,50	m	ante operam	suolo	parametri fisico-chimici	Gascromatografo MS	DM 13/09/1999 - Metodo I.1 + D.Lgs. 152/06, Parte IV, Titolo V, All. 2	Estrazione solido liquido	LABO 03 Ed 11^ (2016)	suolo	Benzo (a) Pirene	< 0.01	mg/Kg SS	0,1	mg/Kg SS	settembre 2017	05/09/2017	08:30	Labo Consult srl	Dimms srl	

CODICE RILIEVO SUO14_02 - Settembre 2017

CODICE CAMPIONE SUO14_02c

id.	Codice rilievo	Codice Campione	Codice rapporto di prova	Codice stazione	Profondità intervallo campionamento (min)	Profondità intervallo campionamento (max)	Unità misura profondità campionamento	fase di monitoraggio	componente monitorata	tipo rilievo/misura	strumentazione / attrezzatura	metodo / procedura campionamento	metodo preparazione campione (laboratorio)	metodo analisi campione	matrice ambientale	nome analita/parametro	valore analita/parametro	unità di misura analita/parametro	Soglia/limite di legge (dell'analita/parametro)	unità di misura soglia/limite di legge	campagna di monitoraggio	data (data prelievo campione)	ora (legale) prelievo campione	laboratorio	soggetto incaricato	note
27	SUO14_02	SUO14_02c	17LA00077	SUO14	1,00	1,50	m	ante operam	suolo	parametri fisico-chimici	Gascromatografo MS	DM 13/09/1999 - Metodo I.1 + D.Lgs. 152/06, Parte IV, Titolo V, All. 2	Estrazione solido liquido	LABO 03 Ed 11^ (2016)	suolo	Benzo (b) Fluorantene	< 0.01	mg/Kg SS	0,5	mg/Kg SS	settembre 2017	05/09/2017	08:30	Labo Consult srl	Dimms srl	
28	SUO14_02	SUO14_02c	17LA00077	SUO14	1,00	1,50	m	ante operam	suolo	parametri fisico-chimici	Gascromatografo MS	DM 13/09/1999 - Metodo I.1 + D.Lgs. 152/06, Parte IV, Titolo V, All. 2	Estrazione solido liquido	LABO 03 Ed 11^ (2016)	suolo	Benzo (k) Fluorantene	< 0.01	mg/Kg SS	0,5	mg/Kg SS	settembre 2017	05/09/2017	08:30	Labo Consult srl	Dimms srl	
29	SUO14_02	SUO14_02c	17LA00077	SUO14	1,00	1,50	m	ante operam	suolo	parametri fisico-chimici	Gascromatografo MS	DM 13/09/1999 - Metodo I.1 + D.Lgs. 152/06, Parte IV, Titolo V, All. 2	Estrazione solido liquido	LABO 03 Ed 11^ (2016)	suolo	Benzo (g,h,i) Perilene	< 0.01	mg/Kg SS	0,1	mg/Kg SS	settembre 2017	05/09/2017	08:30	Labo Consult srl	Dimms srl	
30	SUO14_02	SUO14_02c	17LA00077	SUO14	1,00	1,50	m	ante operam	suolo	parametri fisico-chimici	Gascromatografo MS	DM 13/09/1999 - Metodo I.1 + D.Lgs. 152/06, Parte IV, Titolo V, All. 2	Estrazione solido liquido	LABO 03 Ed 11^ (2016)	suolo	Crisene	< 0.01	mg/Kg SS	5	mg/Kg SS	settembre 2017	05/09/2017	08:30	Labo Consult srl	Dimms srl	
31	SUO14_02	SUO14_02c	17LA00077	SUO14	1,00	1,50	m	ante operam	suolo	parametri fisico-chimici	Gascromatografo MS	DM 13/09/1999 - Metodo I.1 + D.Lgs. 152/06, Parte IV, Titolo V, All. 2	Estrazione solido liquido	LABO 03 Ed 11^ (2016)	suolo	Dibenzo (a,e) Pirene	< 0.01	mg/Kg SS	0,1	mg/Kg SS	settembre 2017	05/09/2017	08:30	Labo Consult srl	Dimms srl	
32	SUO14_02	SUO14_02c	17LA00077	SUO14	1,00	1,50	m	ante operam	suolo	parametri fisico-chimici	Gascromatografo MS	DM 13/09/1999 - Metodo I.1 + D.Lgs. 152/06, Parte IV, Titolo V, All. 2	Estrazione solido liquido	LABO 03 Ed 11^ (2016)	suolo	Dibenzo (a,l) Pirene	< 0.01	mg/Kg SS	0,1	mg/Kg SS	settembre 2017	05/09/2017	08:30	Labo Consult srl	Dimms srl	
33	SUO14_02	SUO14_02c	17LA00077	SUO14	1,00	1,50	m	ante operam	suolo	parametri fisico-chimici	Gascromatografo MS	DM 13/09/1999 - Metodo I.1 + D.Lgs. 152/06, Parte IV, Titolo V, All. 2	Estrazione solido liquido	LABO 03 Ed 11^ (2016)	suolo	Dibenzo (a,i) Pirene	< 0.01	mg/Kg SS	0,1	mg/Kg SS	settembre 2017	05/09/2017	08:30	Labo Consult srl	Dimms srl	
34	SUO14_02	SUO14_02c	17LA00077	SUO14	1,00	1,50	m	ante operam	suolo	parametri fisico-chimici	Gascromatografo MS	DM 13/09/1999 - Metodo I.1 + D.Lgs. 152/06, Parte IV, Titolo V, All. 2	Estrazione solido liquido	LABO 03 Ed 11^ (2016)	suolo	Dibenzo (a,h) Pirene	< 0.01	mg/Kg SS	0,1	mg/Kg SS	settembre 2017	05/09/2017	08:30	Labo Consult srl	Dimms srl	
35	SUO14_02	SUO14_02c	17LA00077	SUO14	1,00	1,50	m	ante operam	suolo	parametri fisico-chimici	Gascromatografo MS	DM 13/09/1999 - Metodo I.1 + D.Lgs. 152/06, Parte IV, Titolo V, All. 2	Estrazione solido liquido	LABO 03 Ed 11^ (2016)	suolo	Sommatoria policiclici aromatici	< 0.01	mg/Kg SS	10	mg/Kg SS	settembre 2017	05/09/2017	08:30	Labo Consult srl	Dimms srl	
36	SUO14_02	SUO14_02c	17LA00077	SUO14	1,00	1,50	m	ante operam	suolo	parametri fisico-chimici	Gascromatografo MS	DM 13/09/1999 - Metodo I.1 + D.Lgs. 152/06, Parte IV, Titolo V, All. 2	Estrazione solido liquido	LABO 03 Ed 11^ (2016)	suolo	Dibenzo (a,h) Antracene	< 0.01	mg/Kg SS	0,1	mg/Kg SS	settembre 2017	05/09/2017	08:30	Labo Consult srl	Dimms srl	
37	SUO14_02	SUO14_02c	17LA00077	SUO14	1,00	1,50	m	ante operam	suolo	parametri fisico-chimici	Gascromatografo MS	DM 13/09/1999 - Metodo I.1 + D.Lgs. 152/06, Parte IV, Titolo V, All. 2	Estrazione solido liquido	LABO 03 Ed 11^ (2016)	suolo	Indeno (1,2,3,cd) Pirene	< 0.01	mg/Kg SS	0,1	mg/Kg SS	settembre 2017	05/09/2017	08:30	Labo Consult srl	Dimms srl	
38	SUO14_02	SUO14_02c	17LA00077	SUO14	1,00	1,50	m	ante operam	suolo	parametri fisico-chimici	Gascromatografo MS	DM 13/09/1999 - Metodo I.1 + D.Lgs. 152/06, Parte IV, Titolo V, All. 2	Estrazione solido liquido	LABO 03 Ed 11^ (2016)	suolo	Pirene	< 0.01	mg/Kg SS	5	mg/Kg SS	settembre 2017	05/09/2017	08:30	Labo Consult srl	Dimms srl	
39	SUO14_02	SUO14_02c	17LA00077	SUO14	1,00	1,50	m	ante operam	suolo	parametri fisico-chimici	Gascromatografo MS	DM 13/09/1999 - Metodo I.1 + D.Lgs. 152/06, Parte IV, Titolo V, All. 2	Estrazione solido liquido	LABO 03 Ed 11^ (2016)	suolo	Alaclor	< 0.01	mg/Kg SS	0,1	mg/Kg SS	settembre 2017	05/09/2017	08:30	Labo Consult srl	Dimms srl	
40	SUO14_02	SUO14_02c	17LA00077	SUO14	1,00	1,50	m	ante operam	suolo	parametri fisico-chimici	Gascromatografo MS	DM 13/09/1999 - Metodo I.1 + D.Lgs. 152/06, Parte IV, Titolo V, All. 2	Estrazione solido liquido	EPA 8270D 2014	suolo	Aldrin	< 0.01	mg/Kg SS	10	mg/Kg SS	settembre 2017	05/09/2017	08:30	Labo Consult srl	Dimms srl	
41	SUO14_02	SUO14_02c	17LA00077	SUO14	1,00	1,50	m	ante operam	suolo	parametri fisico-chimici	Gascromatografo MS	DM 13/09/1999 - Metodo I.1 + D.Lgs. 152/06, Parte IV, Titolo V, All. 2	Estrazione solido liquido	EPA 8270D 2014	suolo	Atrazina	< 0.01	mg/Kg SS	0,01	mg/Kg SS	settembre 2017	05/09/2017	08:30	Labo Consult srl	Dimms srl	
42	SUO14_02	SUO14_02c	17LA00077	SUO14	1,00	1,50	m	ante operam	suolo	parametri fisico-chimici	Gascromatografo MS	DM 13/09/1999 - Metodo I.1 + D.Lgs. 152/06, Parte IV, Titolo V, All. 2	Estrazione solido liquido	EPA 8270D 2014	suolo	alfa-Esaclorocicloesano	< 0.01	mg/Kg SS	0,01	mg/Kg SS	settembre 2017	05/09/2017	08:30	Labo Consult srl	Dimms srl	
43	SUO14_02	SUO14_02c	17LA00077	SUO14	1,00	1,50	m	ante operam	suolo	parametri fisico-chimici	Gascromatografo MS	DM 13/09/1999 - Metodo I.1 + D.Lgs. 152/06, Parte IV, Titolo V, All. 2	Estrazione solido liquido	EPA 8270D 2014	suolo	beta-Esaclorocicloesano	< 0.01	mg/Kg SS	0,01	mg/Kg SS	settembre 2017	05/09/2017	08:30	Labo Consult srl	Dimms srl	
44	SUO14_02	SUO14_02c	17LA00077	SUO14	1,00	1,50	m	ante operam	suolo	parametri fisico-chimici	Gascromatografo MS	DM 13/09/1999 - Metodo I.1 + D.Lgs. 152/06, Parte IV, Titolo V, All. 2	Estrazione solido liquido	EPA 8270D 2014	suolo	gamma-Esaclorocicloesano (Lindano)	< 0.01	mg/Kg SS	0,01	mg/Kg SS	settembre 2017	05/09/2017	08:30	Labo Consult srl	Dimms srl	
45	SUO14_02	SUO14_02c	17LA00077	SUO14	1,00	1,50	m	ante operam	suolo	parametri fisico-chimici	Gascromatografo MS	DM 13/09/1999 - Metodo I.1 + D.Lgs. 152/06, Parte IV, Titolo V, All. 2	Estrazione solido liquido	EPA 8270D 2014	suolo	Clordano	< 0.01	mg/Kg SS	0,01	mg/Kg SS	settembre 2017	05/09/2017	08:30	Labo Consult srl	Dimms srl	
46	SUO14_02	SUO14_02c	17LA00077	SUO14	1,00	1,50	m	ante operam	suolo	parametri fisico-chimici	Gascromatografo MS	DM 13/09/1999 - Metodo I.1 + D.Lgs. 152/06, Parte IV, Titolo V, All. 2	Estrazione solido liquido	EPA 8270D 2014	suolo	DDD, DDE, DDT	< 0.01	mg/Kg SS	0,01	mg/Kg SS	settembre 2017	05/09/2017	08:30	Labo Consult srl	Dimms srl	
47	SUO14_02	SUO14_02c	17LA00077	SUO14	1,00	1,50	m	ante operam	suolo	parametri fisico-chimici	Gascromatografo MS	DM 13/09/1999 - Metodo I.1 + D.Lgs. 152/06, Parte IV, Titolo V, All. 2	Estrazione solido liquido	EPA 8270D 2014	suolo	Dieldrin (mg/kgss)	< 0.01	mg/Kg SS	0,01	mg/Kg SS	settembre 2017	05/09/2017	08:30	Labo Consult srl	Dimms srl	
48	SUO14_02	SUO14_02c	17LA00077	SUO14	1,00	1,50	m	ante operam	suolo	parametri fisico-chimici	Gascromatografo MS	DM 13/09/1999 - Metodo I.1 + D.Lgs. 152/06, Parte IV, Titolo V, All. 2	Estrazione solido liquido	EPA 8270D 2014	suolo	Endrin	< 0.01	mg/Kg SS	0,01	mg/Kg SS	settembre 2017	05/09/2017	08:30	Labo Consult srl	Dimms srl	
49	SUO14_02	SUO14_02c	17LA00077	SUO14	1,00	1,50	m	ante operam	suolo	parametri fisico-chimici	Gascromatografo MS	DM 13/09/1999 - Metodo I.1 + D.Lgs. 152/06, Parte IV, Titolo V, All. 2	Estrazione solido liquido	LABO 04 Ed.08^ (2016)	suolo	PCB	< 0.01	mg/Kg SS	0,06	mg/Kg SS	settembre 2017	05/09/2017	08:30	Labo Consult srl	Dimms srl	

CODICE RILIEVO SUO15_02 - Settembre 2017

CODICE CAMPIONE SUO15_02a

id.	Codice rilievo	Codice Campione	Codice rapporto di prova	Codice stazione	Profondità intervallo campionamento (min)	Profondità intervallo campionamento (max)	Unità misura profondità campionamento	fase di monitoraggio	componente monitorata	tipo rilievo/misura	strumentazione / attrezzatura	metodo / procedura campionamento	metodo preparazione campione (laboratorio)	metodo analisi campione	matrice ambientale	nome analita/parametro	valore analita/parametro	unità di misura analita/parametro	Soglia/limite di legge (dell'analita/parametro)	unità di misura soglia/limite di legge	campagna di monitoraggio	data (data prelievo campione)	ora (legale) prelievo campione	laboratorio	soggetto incaricato	note
1	SUO15_02	SUO15_02a	17LA00078	SUO15	0,00	0,40	m	ante operam	suolo	parametri fisico-chimici	Stufa	DM 13/09/1999 - Metodo I.1 + D.Lgs. 152/06, Parte IV, Titolo V, All. 2	Setacciatura	CNR IRSA 2 Q 64 Vol 2 1984	suolo	Residuo a 105°C	89,7	%	-	%	settembre 2017	05/09/2017	08:30	Labo Consult srl	Dimms srl	
2	SUO15_02	SUO15_02a	17LA00078	SUO15	0,00	0,40	m	ante operam	suolo	parametri fisico-chimici	Setaccio	DM 13/09/1999 - Metodo I.1 + D.Lgs. 152/06, Parte IV, Titolo V, All. 2	Setacciatura	DM 13/09/1999 SO n°185 GU n°248 21/10/1999 Met II.1	suolo	Frazione inferiore a 2 mm	28,5	%	-	%	settembre 2017	05/09/2017	08:30	Labo Consult srl	Dimms srl	
3	SUO15_02	SUO15_02a	17LA00078	SUO15	0,00	0,40	m	ante operam	suolo	parametri fisico-chimici	TITOLAZIONE	DM 13/09/1999 - Metodo I.1 + D.Lgs. 152/06, Parte IV, Titolo V, All. 2	DM 13/09/1999 SO n°185 GU n°248 21/10/1999 Met VII.3	DM 13/09/1999 SO n°185 GU n°248 21/10/1999 Met VII.3	suolo	Carbonio organico totale	12,5	% SS	-	% SS	settembre 2017	05/09/2017	08:30	Labo Consult srl	Dimms srl	
4	SUO15_02	SUO15_02a	17LA00078	SUO15	0,00	0,40	m	ante operam	suolo	parametri fisico-chimici	Spettrofotometro UV	DM 13/09/1999 - Metodo I.1 + D.Lgs. 152/06, Parte IV, Titolo V, All. 2	CNR IRSA 16 Q 64 Vol 3 1986	CNR IRSA 16 Q 64 Vol 3 1986	suolo	Cromo VI	< 2	mg/Kg SS	2	mg/Kg SS	settembre 2017	05/09/2017	08:30	Labo Consult srl	Dimms srl	
5	SUO15_02	SUO15_02a	17LA00078	SUO15	0,00	0,40	m	ante operam	suolo	parametri fisico-chimici	pHmetro	DM 13/09/1999 - Metodo I.1 + D.Lgs. 152/06, Parte IV, Titolo V, All. 2	CNR IRSA 1 Q 64 Vol 3 1985	CNR IRSA 1 Q 64 Vol 3 1985	suolo	pH	8,8	mg/Kg SS	-	mg/Kg SS	settembre 2017	05/09/2017	08:30	Labo Consult srl	Dimms srl	
6	SUO15_02	SUO15_02a	17LA00078	SUO15	0,00	0,40	m	ante operam	suolo	parametri fisico-chimici	Spettrofotometro ICP-OES	DM 13/09/1999 - Metodo I.1 + D.Lgs. 152/06, Parte IV, Titolo V, All. 2	Mineralizzazione digestore a microonde	LABO 09 Ed.09^ (2016)	suolo	Alluminio	5814	mg/Kg SS	-	mg/Kg SS	settembre 2017	05/09/2017	08:30	Labo Consult srl	Dimms srl	
7	SUO15_02	SUO15_02a	17LA00078	SUO15	0,00	0,40	m	ante operam	suolo	parametri fisico-chimici	Spettrofotometro ICP-OES	DM 13/09/1999 - Metodo I.1 + D.Lgs. 152/06, Parte IV, Titolo V, All. 2	Mineralizzazione digestore a microonde	LABO 09 Ed.09^ (2016)	suolo	Arsenico	< 4	mg/Kg SS	20	mg/Kg SS	settembre 2017	05/09/2017	08:30	Labo Consult srl	Dimms srl	
8	SUO15_02	SUO15_02a	17LA00078	SUO15	0,00	0,40	m	ante operam	suolo	parametri fisico-chimici	Spettrofotometro ICP-OES	DM 13/09/1999 - Metodo I.1 + D.Lgs. 152/06, Parte IV, Titolo V, All. 2	Mineralizzazione digestore a microonde	LABO 09 Ed.09^ (2016)	suolo	Cadmio	< 1	mg/Kg SS	2	mg/Kg SS	settembre 2017	05/09/2017	08:30	Labo Consult srl	Dimms srl	
9	SUO15_02	SUO15_02a	17LA00078	SUO15	0,00	0,40	m	ante operam	suolo	parametri fisico-chimici	Spettrofotometro UV	DM 13/09/1999 - Metodo I.1 + D.Lgs. 152/06, Parte IV, Titolo V, All. 2	CNR IRSA 16 Q 64 Vol 3 1986	CNR IRSA 16 Q 64 Vol 3 1986	suolo	Cromo totale	11,9	mg/Kg SS	150	mg/Kg SS	settembre 2017	05/09/2017	08:30	Labo Consult srl	Dimms srl	
10	SUO15_02	SUO15_02a	17LA00078	SUO15	0,00	0,40	m	ante operam	suolo	parametri fisico-chimici	Spettrofotometro ICP-OES	DM 13/09/1999 - Metodo I.1 + D.Lgs. 152/06, Parte IV, Titolo V, All. 2	Mineralizzazione digestore a microonde	LABO 09 Ed.09^ (2016)	suolo	Ferro	7250	mg/Kg SS	-	mg/Kg SS	settembre 2017	05/09/2017	08:30	Labo Consult srl	Dimms srl	
11	SUO15_02	SUO15_02a	17LA00078	SUO15	0,00	0,40	m	ante operam	suolo	parametri fisico-chimici	Spettrofotometro ICP-OES	DM 13/09/1999 - Metodo I.1 + D.Lgs. 152/06, Parte IV, Titolo V, All. 2	EPA 6010D 2014	EPA 6010D 2014	suolo	Mercurio	< 0.5	mg/Kg SS	1	mg/Kg SS	settembre 2017	05/09/2017	08:30	Labo Consult srl	Dimms srl	
12	SUO15_02	SUO15_02a	17LA00078	SUO15	0,00	0,40	m	ante operam	suolo	parametri fisico-chimici	Spettrofotometro ICP-OES	DM 13/09/1999 - Metodo I.1 + D.Lgs. 152/06, Parte IV, Titolo V, All. 2	Mineralizzazione digestore a microonde	LABO 09 Ed.09^ (2016)	suolo	Nichel	< 10	mg/Kg SS	120	mg/Kg SS	settembre 2017	05/09/2017	08:30	Labo Consult srl	Dimms srl	
13	SUO15_02	SUO15_02a	17LA00078	SUO15	0,00	0,40	m	ante operam	suolo	parametri fisico-chimici	Spettrofotometro ICP-OES	DM 13/09/1999 - Metodo I.1 + D.Lgs. 152/06, Parte IV, Titolo V, All. 2	Mineralizzazione digestore a microonde	LABO 09 Ed.09^ (2016)	suolo	Piombo	< 5	mg/Kg SS	100	mg/Kg SS	settembre 2017	05/09/2017	08:30	Labo Consult srl	Dimms srl	
14	SUO15_02	SUO15_02a	17LA00078	SUO15	0,00	0,40	m	ante operam	suolo	parametri fisico-chimici	Spettrofotometro ICP-OES	DM 13/09/1999 - Metodo I.1 + D.Lgs. 152/06, Parte IV, Titolo V, All. 2	Mineralizzazione digestore a microonde	LABO 09 Ed.09^ (2016)	suolo	Rame	< 5	mg/Kg SS	120	mg/Kg SS	settembre 2017	05/09/2017	08:30	Labo Consult srl	Dimms srl	
15	SUO15_02	SUO15_02a	17LA00078	SUO15	0,00	0,40	m	ante operam	suolo	parametri fisico-chimici	Spettrofotometro ICP-OES	DM 13/09/1999 - Metodo I.1 + D.Lgs. 152/06, Parte IV, Titolo V, All. 2	Mineralizzazione digestore a microonde	LABO 09 Ed.09^ (2016)	suolo	Vanadio	12,1	mg/Kg SS	90	mg/Kg SS	settembre 2017	05/09/2017	08:30	Labo Consult srl	Dimms srl	
16	SUO15_02	SUO15_02a	17LA00078	SUO15	0,00	0,40	m	ante operam	suolo	parametri fisico-chimici	Spettrofotometro ICP-OES	DM 13/09/1999 - Metodo I.1 + D.Lgs. 152/06, Parte IV, Titolo V, All. 2	Mineralizzazione digestore a microonde	LABO 09 Ed.09^ (2016)	suolo	Zinco	13,9	mg/Kg SS	150	mg/Kg SS	settembre 2017	05/09/2017	08:30	Labo Consult srl	Dimms srl	
17	SUO15_02	SUO15_02a	17LA00078	SUO15	0,00	0,40	m	ante operam	suolo	parametri fisico-chimici	Gascromatografo SPT	DM 13/09/1999 - Metodo I.1 + D.Lgs. 152/06, Parte IV, Titolo V, All. 2	LABO 10 Ed.06^ (2016)	LABO 10 Ed.06^ (2016)	suolo	Idrocarburi leggeri C<12	< 1	mg/Kg SS	10	mg/Kg SS	settembre 2017	05/09/2017	08:30	Labo Consult srl	Dimms srl	
18	SUO15_02	SUO15_02a	17LA00078	SUO15	0,00	0,40	m	ante operam	suolo	parametri fisico-chimici	Gascromatografo MS	DM 13/09/1999 - Metodo I.1 + D.Lgs. 152/06, Parte IV, Titolo V, All. 2	Estrazione solido liquido	LABO 11 Ed.06^ (2016)	suolo	Idrocarburi pesanti C>12	< 20	mg/Kg SS	50	mg/Kg SS	settembre 2017	05/09/2017	08:30	Labo Consult srl	Dimms srl	
19	SUO15_02	SUO15_02a	17LA00078	SUO15	0,00	0,40	m	ante operam	suolo	parametri fisico-chimici	Gascromatografo SPT	DM 13/09/1999 - Metodo I.1 + D.Lgs. 152/06, Parte IV, Titolo V, All. 2	LABO 10 Ed.06^ (2016)	LABO 10 Ed.06^ (2016)	suolo	Benzene	< 0.01	mg/Kg SS	0,1	mg/Kg SS	settembre 2017	05/09/2017	08:30	Labo Consult srl	Dimms srl	
20	SUO15_02	SUO15_02a	17LA00078	SUO15	0,00	0,40	m	ante operam	suolo	parametri fisico-chimici	Gascromatografo SPT	DM 13/09/1999 - Metodo I.1 + D.Lgs. 152/06, Parte IV, Titolo V, All. 2	LABO 10 Ed.06^ (2016)	LABO 10 Ed.06^ (2016)	suolo	Etilbenzene	< 0.01	mg/Kg SS	0,5	mg/Kg SS	settembre 2017	05/09/2017	08:30	Labo Consult srl	Dimms srl	
21	SUO15_02	SUO15_02a	17LA00078	SUO15	0,00	0,40	m	ante operam	suolo	parametri fisico-chimici	Gascromatografo SPT	DM 13/09/1999 - Metodo I.1 + D.Lgs. 152/06, Parte IV, Titolo V, All. 2	LABO 10 Ed.06^ (2016)	LABO 10 Ed.06^ (2016)	suolo	Xilene (o,m,p)	< 0.01	mg/Kg SS	0,5	mg/Kg SS	settembre 2017	05/09/2017	08:30	Labo Consult srl	Dimms srl	
22	SUO15_02	SUO15_02a	17LA00078	SUO15	0,00	0,40	m	ante operam	suolo	parametri fisico-chimici	Gascromatografo SPT	DM 13/09/1999 - Metodo I.1 + D.Lgs. 152/06, Parte IV, Titolo V, All. 2	LABO 10 Ed.06^ (2016)	LABO 10 Ed.06^ (2016)	suolo	Stirene	< 0.01	mg/Kg SS	0,5	mg/Kg SS	settembre 2017	05/09/2017	08:30	Labo Consult srl	Dimms srl	
23	SUO15_02	SUO15_02a	17LA00078	SUO15	0,00	0,40	m	ante operam	suolo	parametri fisico-chimici	Gascromatografo SPT	DM 13/09/1999 - Metodo I.1 + D.Lgs. 152/06, Parte IV, Titolo V, All. 2	LABO 10 Ed.06^ (2016)	LABO 10 Ed.06^ (2016)	suolo	Toluene	< 0.01	mg/Kg SS	0,5	mg/Kg SS	settembre 2017	05/09/2017	08:30	Labo Consult srl	Dimms srl	
24	SUO15_02	SUO15_02a	17LA00078	SUO15	0,00	0,40	m	ante operam	suolo	parametri fisico-chimici	Gascromatografo SPT	DM 13/09/1999 - Metodo I.1 + D.Lgs. 152/06, Parte IV, Titolo V, All. 2	LABO 10 Ed.06^ (2016)	LABO 10 Ed.06^ (2016)	suolo	Solventi organici aromatici	< 0.01	mg/Kg SS	1	mg/Kg SS	settembre 2017	05/09/2017	08:30	Labo Consult srl	Dimms srl	
25	SUO15_02	SUO15_02a	17LA00078	SUO15	0,00	0,40	m	ante operam	suolo	parametri fisico-chimici	Gascromatografo SPT	DM 13/09/1999 - Metodo I.1 + D.Lgs. 152/06, Parte IV, Titolo V, All. 2	LABO 10 Ed.06^ (2016)	LABO 10 Ed.06^ (2016)	suolo	Benzo (a) Antracene	< 0.01	mg/Kg SS	0,5	mg/Kg SS	settembre 2017	05/09/2017	08:30	Labo Consult srl	Dimms srl	
26	SUO15_02	SUO15_02a	17LA00078	SUO15	0,00	0,40	m	ante operam	suolo	parametri fisico-chimici	Gascromatografo MS	DM 13/09/1999 - Metodo I.1 + D.Lgs. 152/06, Parte IV, Titolo V, All. 2	Estrazione solido liquido	LABO 03 Ed 11^ (2016)	suolo	Benzo (a) Pirene	< 0.01	mg/Kg SS	0,1	mg/Kg SS	settembre 2017	05/09/2017	08:30	Labo Consult srl	Dimms srl	

CODICE RILIEVO SUO15_02 - Settembre 2017

CODICE CAMPIONE SUO15_02a

id.	Codice rilievo	Codice Campione	Codice rapporto di prova	Codice stazione	Profondità intervallo campionamento (min)	Profondità intervallo campionamento (max)	Unità misura profondità campionamento	fase di monitoraggio	componente monitorata	tipo rilievo/misura	strumentazione / attrezzatura	metodo / procedura campionamento	metodo preparazione campione (laboratorio)	metodo analisi campione	matrice ambientale	nome analita/parametro	valore analita/parametro	unità di misura analita/parametro	Soglia/limite di legge (dell'analita/parametro)	unità di misura soglia/limite di legge	campagna di monitoraggio	data (data prelievo campione)	ora (legale) prelievo campione	laboratorio	soggetto incaricato	note
27	SUO15_02	SUO15_02a	17LA00078	SUO15	0,00	0,40	m	ante operam	suolo	parametri fisico-chimici	Gascromatografo MS	DM 13/09/1999 - Metodo I.1 + D.Lgs. 152/06, Parte IV, Titolo V, All. 2	Estrazione solido liquido	LABO 03 Ed 11^ (2016)	suolo	Benzo (b) Fluorantene	< 0.01	mg/Kg SS	0,5	mg/Kg SS	settembre 2017	05/09/2017	08:30	Labo Consult srl	Dimms srl	
28	SUO15_02	SUO15_02a	17LA00078	SUO15	0,00	0,40	m	ante operam	suolo	parametri fisico-chimici	Gascromatografo MS	DM 13/09/1999 - Metodo I.1 + D.Lgs. 152/06, Parte IV, Titolo V, All. 2	Estrazione solido liquido	LABO 03 Ed 11^ (2016)	suolo	Benzo (k) Fluorantene	< 0.01	mg/Kg SS	0,5	mg/Kg SS	settembre 2017	05/09/2017	08:30	Labo Consult srl	Dimms srl	
29	SUO15_02	SUO15_02a	17LA00078	SUO15	0,00	0,40	m	ante operam	suolo	parametri fisico-chimici	Gascromatografo MS	DM 13/09/1999 - Metodo I.1 + D.Lgs. 152/06, Parte IV, Titolo V, All. 2	Estrazione solido liquido	LABO 03 Ed 11^ (2016)	suolo	Benzo (g,h,i) Perilene	< 0.01	mg/Kg SS	0,1	mg/Kg SS	settembre 2017	05/09/2017	08:30	Labo Consult srl	Dimms srl	
30	SUO15_02	SUO15_02a	17LA00078	SUO15	0,00	0,40	m	ante operam	suolo	parametri fisico-chimici	Gascromatografo MS	DM 13/09/1999 - Metodo I.1 + D.Lgs. 152/06, Parte IV, Titolo V, All. 2	Estrazione solido liquido	LABO 03 Ed 11^ (2016)	suolo	Crisene	< 0.01	mg/Kg SS	5	mg/Kg SS	settembre 2017	05/09/2017	08:30	Labo Consult srl	Dimms srl	
31	SUO15_02	SUO15_02a	17LA00078	SUO15	0,00	0,40	m	ante operam	suolo	parametri fisico-chimici	Gascromatografo MS	DM 13/09/1999 - Metodo I.1 + D.Lgs. 152/06, Parte IV, Titolo V, All. 2	Estrazione solido liquido	LABO 03 Ed 11^ (2016)	suolo	Dibenzo (a,e) Pirene	< 0.01	mg/Kg SS	0,1	mg/Kg SS	settembre 2017	05/09/2017	08:30	Labo Consult srl	Dimms srl	
32	SUO15_02	SUO15_02a	17LA00078	SUO15	0,00	0,40	m	ante operam	suolo	parametri fisico-chimici	Gascromatografo MS	DM 13/09/1999 - Metodo I.1 + D.Lgs. 152/06, Parte IV, Titolo V, All. 2	Estrazione solido liquido	LABO 03 Ed 11^ (2016)	suolo	Dibenzo (a,l) Pirene	< 0.01	mg/Kg SS	0,1	mg/Kg SS	settembre 2017	05/09/2017	08:30	Labo Consult srl	Dimms srl	
33	SUO15_02	SUO15_02a	17LA00078	SUO15	0,00	0,40	m	ante operam	suolo	parametri fisico-chimici	Gascromatografo MS	DM 13/09/1999 - Metodo I.1 + D.Lgs. 152/06, Parte IV, Titolo V, All. 2	Estrazione solido liquido	LABO 03 Ed 11^ (2016)	suolo	Dibenzo (a,i) Pirene	< 0.01	mg/Kg SS	0,1	mg/Kg SS	settembre 2017	05/09/2017	08:30	Labo Consult srl	Dimms srl	
34	SUO15_02	SUO15_02a	17LA00078	SUO15	0,00	0,40	m	ante operam	suolo	parametri fisico-chimici	Gascromatografo MS	DM 13/09/1999 - Metodo I.1 + D.Lgs. 152/06, Parte IV, Titolo V, All. 2	Estrazione solido liquido	LABO 03 Ed 11^ (2016)	suolo	Dibenzo (a,h) Pirene	< 0.01	mg/Kg SS	0,1	mg/Kg SS	settembre 2017	05/09/2017	08:30	Labo Consult srl	Dimms srl	
35	SUO15_02	SUO15_02a	17LA00078	SUO15	0,00	0,40	m	ante operam	suolo	parametri fisico-chimici	Gascromatografo MS	DM 13/09/1999 - Metodo I.1 + D.Lgs. 152/06, Parte IV, Titolo V, All. 2	Estrazione solido liquido	LABO 03 Ed 11^ (2016)	suolo	Sommatoria policiclici aromatici	< 0.01	mg/Kg SS	10	mg/Kg SS	settembre 2017	05/09/2017	08:30	Labo Consult srl	Dimms srl	
36	SUO15_02	SUO15_02a	17LA00078	SUO15	0,00	0,40	m	ante operam	suolo	parametri fisico-chimici	Gascromatografo MS	DM 13/09/1999 - Metodo I.1 + D.Lgs. 152/06, Parte IV, Titolo V, All. 2	Estrazione solido liquido	LABO 03 Ed 11^ (2016)	suolo	Dibenzo (a,h) Antracene	< 0.01	mg/Kg SS	0,1	mg/Kg SS	settembre 2017	05/09/2017	08:30	Labo Consult srl	Dimms srl	
37	SUO15_02	SUO15_02a	17LA00078	SUO15	0,00	0,40	m	ante operam	suolo	parametri fisico-chimici	Gascromatografo MS	DM 13/09/1999 - Metodo I.1 + D.Lgs. 152/06, Parte IV, Titolo V, All. 2	Estrazione solido liquido	LABO 03 Ed 11^ (2016)	suolo	Indeno (1,2,3,cd) Pirene	< 0.01	mg/Kg SS	0,1	mg/Kg SS	settembre 2017	05/09/2017	08:30	Labo Consult srl	Dimms srl	
38	SUO15_02	SUO15_02a	17LA00078	SUO15	0,00	0,40	m	ante operam	suolo	parametri fisico-chimici	Gascromatografo MS	DM 13/09/1999 - Metodo I.1 + D.Lgs. 152/06, Parte IV, Titolo V, All. 2	Estrazione solido liquido	LABO 03 Ed 11^ (2016)	suolo	Pirene	< 0.01	mg/Kg SS	5	mg/Kg SS	settembre 2017	05/09/2017	08:30	Labo Consult srl	Dimms srl	
39	SUO15_02	SUO15_02a	17LA00078	SUO15	0,00	0,40	m	ante operam	suolo	parametri fisico-chimici	Gascromatografo MS	DM 13/09/1999 - Metodo I.1 + D.Lgs. 152/06, Parte IV, Titolo V, All. 2	Estrazione solido liquido	LABO 03 Ed 11^ (2016)	suolo	Alaclor	< 0.01	mg/Kg SS	0,1	mg/Kg SS	settembre 2017	05/09/2017	08:30	Labo Consult srl	Dimms srl	
40	SUO15_02	SUO15_02a	17LA00078	SUO15	0,00	0,40	m	ante operam	suolo	parametri fisico-chimici	Gascromatografo MS	DM 13/09/1999 - Metodo I.1 + D.Lgs. 152/06, Parte IV, Titolo V, All. 2	Estrazione solido liquido	EPA 8270D 2014	suolo	Aldrin	< 0.01	mg/Kg SS	10	mg/Kg SS	settembre 2017	05/09/2017	08:30	Labo Consult srl	Dimms srl	
41	SUO15_02	SUO15_02a	17LA00078	SUO15	0,00	0,40	m	ante operam	suolo	parametri fisico-chimici	Gascromatografo MS	DM 13/09/1999 - Metodo I.1 + D.Lgs. 152/06, Parte IV, Titolo V, All. 2	Estrazione solido liquido	EPA 8270D 2014	suolo	Atrazina	< 0.01	mg/Kg SS	0,01	mg/Kg SS	settembre 2017	05/09/2017	08:30	Labo Consult srl	Dimms srl	
42	SUO15_02	SUO15_02a	17LA00078	SUO15	0,00	0,40	m	ante operam	suolo	parametri fisico-chimici	Gascromatografo MS	DM 13/09/1999 - Metodo I.1 + D.Lgs. 152/06, Parte IV, Titolo V, All. 2	Estrazione solido liquido	EPA 8270D 2014	suolo	alfa-Esaclorocicloesano	< 0.01	mg/Kg SS	0,01	mg/Kg SS	settembre 2017	05/09/2017	08:30	Labo Consult srl	Dimms srl	
43	SUO15_02	SUO15_02a	17LA00078	SUO15	0,00	0,40	m	ante operam	suolo	parametri fisico-chimici	Gascromatografo MS	DM 13/09/1999 - Metodo I.1 + D.Lgs. 152/06, Parte IV, Titolo V, All. 2	Estrazione solido liquido	EPA 8270D 2014	suolo	beta-Esaclorocicloesano	< 0.01	mg/Kg SS	0,01	mg/Kg SS	settembre 2017	05/09/2017	08:30	Labo Consult srl	Dimms srl	
44	SUO15_02	SUO15_02a	17LA00078	SUO15	0,00	0,40	m	ante operam	suolo	parametri fisico-chimici	Gascromatografo MS	DM 13/09/1999 - Metodo I.1 + D.Lgs. 152/06, Parte IV, Titolo V, All. 2	Estrazione solido liquido	EPA 8270D 2014	suolo	gamma-Esaclorocicloesano (Lindano)	< 0.01	mg/Kg SS	0,01	mg/Kg SS	settembre 2017	05/09/2017	08:30	Labo Consult srl	Dimms srl	
45	SUO15_02	SUO15_02a	17LA00078	SUO15	0,00	0,40	m	ante operam	suolo	parametri fisico-chimici	Gascromatografo MS	DM 13/09/1999 - Metodo I.1 + D.Lgs. 152/06, Parte IV, Titolo V, All. 2	Estrazione solido liquido	EPA 8270D 2014	suolo	Clordano	< 0.01	mg/Kg SS	0,01	mg/Kg SS	settembre 2017	05/09/2017	08:30	Labo Consult srl	Dimms srl	
46	SUO15_02	SUO15_02a	17LA00078	SUO15	0,00	0,40	m	ante operam	suolo	parametri fisico-chimici	Gascromatografo MS	DM 13/09/1999 - Metodo I.1 + D.Lgs. 152/06, Parte IV, Titolo V, All. 2	Estrazione solido liquido	EPA 8270D 2014	suolo	DDD, DDE, DDT	< 0.01	mg/Kg SS	0,01	mg/Kg SS	settembre 2017	05/09/2017	08:30	Labo Consult srl	Dimms srl	
47	SUO15_02	SUO15_02a	17LA00078	SUO15	0,00	0,40	m	ante operam	suolo	parametri fisico-chimici	Gascromatografo MS	DM 13/09/1999 - Metodo I.1 + D.Lgs. 152/06, Parte IV, Titolo V, All. 2	Estrazione solido liquido	EPA 8270D 2014	suolo	Dieldrin (mg/kgss)	< 0.01	mg/Kg SS	0,01	mg/Kg SS	settembre 2017	05/09/2017	08:30	Labo Consult srl	Dimms srl	
48	SUO15_02	SUO15_02a	17LA00078	SUO15	0,00	0,40	m	ante operam	suolo	parametri fisico-chimici	Gascromatografo MS	DM 13/09/1999 - Metodo I.1 + D.Lgs. 152/06, Parte IV, Titolo V, All. 2	Estrazione solido liquido	EPA 8270D 2014	suolo	Endrin	< 0.01	mg/Kg SS	0,01	mg/Kg SS	settembre 2017	05/09/2017	08:30	Labo Consult srl	Dimms srl	
49	SUO15_02	SUO15_02a	17LA00078	SUO15	0,00	0,40	m	ante operam	suolo	parametri fisico-chimici	Gascromatografo MS	DM 13/09/1999 - Metodo I.1 + D.Lgs. 152/06, Parte IV, Titolo V, All. 2	Estrazione solido liquido	LABO 04 Ed.08^ (2016)	suolo	PCB	< 0.01	mg/Kg SS	0,06	mg/Kg SS	settembre 2017	05/09/2017	08:30	Labo Consult srl	Dimms srl	

CODICE RILIEVO SUO15_02 - Settembre 2017

CODICE CAMPIONE SUO15_02b

id.	Codice rilievo	Codice Campione	Codice rapporto di prova	Codice stazione	Profondità intervallo campionamento (min)	Profondità intervallo campionamento (max)	Unità misura profondità campionamento	fase di monitoraggio	componente monitorata	tipo rilievo/misura	strumentazione / attrezzatura	metodo / procedura campionamento	metodo preparazione campione (laboratorio)	metodo analisi campione	matrice ambientale	nome analita/parametro	valore analita/parametro	unità di misura analita/parametro	Soglia/limite di legge (dell'analita/parametro)	unità di misura soglia/limite di legge	campagna di monitoraggio	data (data prelievo campione)	ora (legale) prelievo campione	laboratorio	soggetto incaricato	note
1	SUO15_02	SUO15_02b	17LA00079	SUO15	0,40	1,00	m	ante operam	suolo	parametri fisico-chimici	Stufa	DM 13/09/1999 - Metodo I.1 + D.Lgs. 152/06, Parte IV, Titolo V, All. 2	Setacciatura	CNR IRSA 2 Q 64 Vol 2 1984	suolo	Residuo a 105°C	89,8	%	-	%	settembre 2017	05/09/2017	08:30	Labo Consult srl	Dimms srl	
2	SUO15_02	SUO15_02b	17LA00079	SUO15	0,40	1,00	m	ante operam	suolo	parametri fisico-chimici	Setaccio	DM 13/09/1999 - Metodo I.1 + D.Lgs. 152/06, Parte IV, Titolo V, All. 2	Setacciatura	DM 13/09/1999 SO n°185 GU n°248 21/10/1999 Met II.1	suolo	Frazione inferiore a 2 mm	35,7	%	-	%	settembre 2017	05/09/2017	08:30	Labo Consult srl	Dimms srl	
3	SUO15_02	SUO15_02b	17LA00079	SUO15	0,40	1,00	m	ante operam	suolo	parametri fisico-chimici	TITOLAZIONE	DM 13/09/1999 - Metodo I.1 + D.Lgs. 152/06, Parte IV, Titolo V, All. 2	DM 13/09/1999 SO n°185 GU n°248 21/10/1999 Met VII.3	DM 13/09/1999 SO n°185 GU n°248 21/10/1999 Met VII.3	suolo	Carbonio organico totale	9,2	% SS	-	% SS	settembre 2017	05/09/2017	08:30	Labo Consult srl	Dimms srl	
4	SUO15_02	SUO15_02b	17LA00079	SUO15	0,40	1,00	m	ante operam	suolo	parametri fisico-chimici	Spettrofotometro UV	DM 13/09/1999 - Metodo I.1 + D.Lgs. 152/06, Parte IV, Titolo V, All. 2	CNR IRSA 16 Q 64 Vol 3 1986	CNR IRSA 16 Q 64 Vol 3 1986	suolo	Cromo VI	< 2	mg/Kg SS	2	mg/Kg SS	settembre 2017	05/09/2017	08:30	Labo Consult srl	Dimms srl	
5	SUO15_02	SUO15_02b	17LA00079	SUO15	0,40	1,00	m	ante operam	suolo	parametri fisico-chimici	pHmetro	DM 13/09/1999 - Metodo I.1 + D.Lgs. 152/06, Parte IV, Titolo V, All. 2	CNR IRSA 1 Q 64 Vol 3 1985	CNR IRSA 1 Q 64 Vol 3 1985	suolo	pH	8,5	mg/Kg SS	-	mg/Kg SS	settembre 2017	05/09/2017	08:30	Labo Consult srl	Dimms srl	
6	SUO15_02	SUO15_02b	17LA00079	SUO15	0,40	1,00	m	ante operam	suolo	parametri fisico-chimici	Spettrofotometro ICP-OES	DM 13/09/1999 - Metodo I.1 + D.Lgs. 152/06, Parte IV, Titolo V, All. 2	Mineralizzazione digestore a microonde	LABO 09 Ed.09^ (2016)	suolo	Alluminio	7340	mg/Kg SS	-	mg/Kg SS	settembre 2017	05/09/2017	08:30	Labo Consult srl	Dimms srl	
7	SUO15_02	SUO15_02b	17LA00079	SUO15	0,40	1,00	m	ante operam	suolo	parametri fisico-chimici	Spettrofotometro ICP-OES	DM 13/09/1999 - Metodo I.1 + D.Lgs. 152/06, Parte IV, Titolo V, All. 2	Mineralizzazione digestore a microonde	LABO 09 Ed.09^ (2016)	suolo	Arsenico	< 4	mg/Kg SS	20	mg/Kg SS	settembre 2017	05/09/2017	08:30	Labo Consult srl	Dimms srl	
8	SUO15_02	SUO15_02b	17LA00079	SUO15	0,40	1,00	m	ante operam	suolo	parametri fisico-chimici	Spettrofotometro ICP-OES	DM 13/09/1999 - Metodo I.1 + D.Lgs. 152/06, Parte IV, Titolo V, All. 2	Mineralizzazione digestore a microonde	LABO 09 Ed.09^ (2016)	suolo	Cadmio	< 1	mg/Kg SS	2	mg/Kg SS	settembre 2017	05/09/2017	08:30	Labo Consult srl	Dimms srl	
9	SUO15_02	SUO15_02b	17LA00079	SUO15	0,40	1,00	m	ante operam	suolo	parametri fisico-chimici	Spettrofotometro UV	DM 13/09/1999 - Metodo I.1 + D.Lgs. 152/06, Parte IV, Titolo V, All. 2	CNR IRSA 16 Q 64 Vol 3 1986	CNR IRSA 16 Q 64 Vol 3 1986	suolo	Cromo totale	14,6	mg/Kg SS	150	mg/Kg SS	settembre 2017	05/09/2017	08:30	Labo Consult srl	Dimms srl	
10	SUO15_02	SUO15_02b	17LA00079	SUO15	0,40	1,00	m	ante operam	suolo	parametri fisico-chimici	Spettrofotometro ICP-OES	DM 13/09/1999 - Metodo I.1 + D.Lgs. 152/06, Parte IV, Titolo V, All. 2	Mineralizzazione digestore a microonde	LABO 09 Ed.09^ (2016)	suolo	Ferro	8825	mg/Kg SS	-	mg/Kg SS	settembre 2017	05/09/2017	08:30	Labo Consult srl	Dimms srl	
11	SUO15_02	SUO15_02b	17LA00079	SUO15	0,40	1,00	m	ante operam	suolo	parametri fisico-chimici	Spettrofotometro ICP-OES	DM 13/09/1999 - Metodo I.1 + D.Lgs. 152/06, Parte IV, Titolo V, All. 2	EPA 6010D 2014	EPA 6010D 2014	suolo	Mercurio	< 0.5	mg/Kg SS	1	mg/Kg SS	settembre 2017	05/09/2017	08:30	Labo Consult srl	Dimms srl	
12	SUO15_02	SUO15_02b	17LA00079	SUO15	0,40	1,00	m	ante operam	suolo	parametri fisico-chimici	Spettrofotometro ICP-OES	DM 13/09/1999 - Metodo I.1 + D.Lgs. 152/06, Parte IV, Titolo V, All. 2	Mineralizzazione digestore a microonde	LABO 09 Ed.09^ (2016)	suolo	Nichel	10,3	mg/Kg SS	120	mg/Kg SS	settembre 2017	05/09/2017	08:30	Labo Consult srl	Dimms srl	
13	SUO15_02	SUO15_02b	17LA00079	SUO15	0,40	1,00	m	ante operam	suolo	parametri fisico-chimici	Spettrofotometro ICP-OES	DM 13/09/1999 - Metodo I.1 + D.Lgs. 152/06, Parte IV, Titolo V, All. 2	Mineralizzazione digestore a microonde	LABO 09 Ed.09^ (2016)	suolo	Piombo	< 5	mg/Kg SS	100	mg/Kg SS	settembre 2017	05/09/2017	08:30	Labo Consult srl	Dimms srl	
14	SUO15_02	SUO15_02b	17LA00079	SUO15	0,40	1,00	m	ante operam	suolo	parametri fisico-chimici	Spettrofotometro ICP-OES	DM 13/09/1999 - Metodo I.1 + D.Lgs. 152/06, Parte IV, Titolo V, All. 2	Mineralizzazione digestore a microonde	LABO 09 Ed.09^ (2016)	suolo	Rame	6	mg/Kg SS	120	mg/Kg SS	settembre 2017	05/09/2017	08:30	Labo Consult srl	Dimms srl	
15	SUO15_02	SUO15_02b	17LA00079	SUO15	0,40	1,00	m	ante operam	suolo	parametri fisico-chimici	Spettrofotometro ICP-OES	DM 13/09/1999 - Metodo I.1 + D.Lgs. 152/06, Parte IV, Titolo V, All. 2	Mineralizzazione digestore a microonde	LABO 09 Ed.09^ (2016)	suolo	Vanadio	14,6	mg/Kg SS	90	mg/Kg SS	settembre 2017	05/09/2017	08:30	Labo Consult srl	Dimms srl	
16	SUO15_02	SUO15_02b	17LA00079	SUO15	0,40	1,00	m	ante operam	suolo	parametri fisico-chimici	Spettrofotometro ICP-OES	DM 13/09/1999 - Metodo I.1 + D.Lgs. 152/06, Parte IV, Titolo V, All. 2	Mineralizzazione digestore a microonde	LABO 09 Ed.09^ (2016)	suolo	Zinco	17,1	mg/Kg SS	150	mg/Kg SS	settembre 2017	05/09/2017	08:30	Labo Consult srl	Dimms srl	
17	SUO15_02	SUO15_02b	17LA00079	SUO15	0,40	1,00	m	ante operam	suolo	parametri fisico-chimici	Gascromatografo SPT	DM 13/09/1999 - Metodo I.1 + D.Lgs. 152/06, Parte IV, Titolo V, All. 2	LABO 10 Ed.06^ (2016)	LABO 10 Ed.06^ (2016)	suolo	Idrocarburi leggeri C<12	< 1	mg/Kg SS	10	mg/Kg SS	settembre 2017	05/09/2017	08:30	Labo Consult srl	Dimms srl	
18	SUO15_02	SUO15_02b	17LA00079	SUO15	0,40	1,00	m	ante operam	suolo	parametri fisico-chimici	Gascromatografo MS	DM 13/09/1999 - Metodo I.1 + D.Lgs. 152/06, Parte IV, Titolo V, All. 2	Estrazione solido liquido	LABO 11 Ed.06^ (2016)	suolo	Idrocarburi pesanti C>12	< 20	mg/Kg SS	50	mg/Kg SS	settembre 2017	05/09/2017	08:30	Labo Consult srl	Dimms srl	
19	SUO15_02	SUO15_02b	17LA00079	SUO15	0,40	1,00	m	ante operam	suolo	parametri fisico-chimici	Gascromatografo SPT	DM 13/09/1999 - Metodo I.1 + D.Lgs. 152/06, Parte IV, Titolo V, All. 2	LABO 10 Ed.06^ (2016)	LABO 10 Ed.06^ (2016)	suolo	Benzene	< 0.01	mg/Kg SS	0,1	mg/Kg SS	settembre 2017	05/09/2017	08:30	Labo Consult srl	Dimms srl	
20	SUO15_02	SUO15_02b	17LA00079	SUO15	0,40	1,00	m	ante operam	suolo	parametri fisico-chimici	Gascromatografo SPT	DM 13/09/1999 - Metodo I.1 + D.Lgs. 152/06, Parte IV, Titolo V, All. 2	LABO 10 Ed.06^ (2016)	LABO 10 Ed.06^ (2016)	suolo	Etilbenzene	< 0.01	mg/Kg SS	0,5	mg/Kg SS	settembre 2017	05/09/2017	08:30	Labo Consult srl	Dimms srl	
21	SUO15_02	SUO15_02b	17LA00079	SUO15	0,40	1,00	m	ante operam	suolo	parametri fisico-chimici	Gascromatografo SPT	DM 13/09/1999 - Metodo I.1 + D.Lgs. 152/06, Parte IV, Titolo V, All. 2	LABO 10 Ed.06^ (2016)	LABO 10 Ed.06^ (2016)	suolo	Xilene (o,m,p)	< 0.01	mg/Kg SS	0,5	mg/Kg SS	settembre 2017	05/09/2017	08:30	Labo Consult srl	Dimms srl	
22	SUO15_02	SUO15_02b	17LA00079	SUO15	0,40	1,00	m	ante operam	suolo	parametri fisico-chimici	Gascromatografo SPT	DM 13/09/1999 - Metodo I.1 + D.Lgs. 152/06, Parte IV, Titolo V, All. 2	LABO 10 Ed.06^ (2016)	LABO 10 Ed.06^ (2016)	suolo	Stirene	< 0.01	mg/Kg SS	0,5	mg/Kg SS	settembre 2017	05/09/2017	08:30	Labo Consult srl	Dimms srl	
23	SUO15_02	SUO15_02b	17LA00079	SUO15	0,40	1,00	m	ante operam	suolo	parametri fisico-chimici	Gascromatografo SPT	DM 13/09/1999 - Metodo I.1 + D.Lgs. 152/06, Parte IV, Titolo V, All. 2	LABO 10 Ed.06^ (2016)	LABO 10 Ed.06^ (2016)	suolo	Toluene	< 0.01	mg/Kg SS	0,5	mg/Kg SS	settembre 2017	05/09/2017	08:30	Labo Consult srl	Dimms srl	
24	SUO15_02	SUO15_02b	17LA00079	SUO15	0,40	1,00	m	ante operam	suolo	parametri fisico-chimici	Gascromatografo SPT	DM 13/09/1999 - Metodo I.1 + D.Lgs. 152/06, Parte IV, Titolo V, All. 2	LABO 10 Ed.06^ (2016)	LABO 10 Ed.06^ (2016)	suolo	Solventi organici aromatici	< 0.01	mg/Kg SS	1	mg/Kg SS	settembre 2017	05/09/2017	08:30	Labo Consult srl	Dimms srl	
25	SUO15_02	SUO15_02b	17LA00079	SUO15	0,40	1,00	m	ante operam	suolo	parametri fisico-chimici	Gascromatografo SPT	DM 13/09/1999 - Metodo I.1 + D.Lgs. 152/06, Parte IV, Titolo V, All. 2	LABO 10 Ed.06^ (2016)	LABO 10 Ed.06^ (2016)	suolo	Benzo (a) Antracene	< 0.01	mg/Kg SS	0,5	mg/Kg SS	settembre 2017	05/09/2017	08:30	Labo Consult srl	Dimms srl	
26	SUO15_02	SUO15_02b	17LA00079	SUO15	0,40	1,00	m	ante operam	suolo	parametri fisico-chimici	Gascromatografo MS	DM 13/09/1999 - Metodo I.1 + D.Lgs. 152/06, Parte IV, Titolo V, All. 2	Estrazione solido liquido	LABO 03 Ed 11^ (2016)	suolo	Benzo (a) Pirene	< 0.01	mg/Kg SS	0,1	mg/Kg SS	settembre 2017	05/09/2017	08:30	Labo Consult srl	Dimms srl	

CODICE RILIEVO SUO15_02 - Settembre 2017

CODICE CAMPIONE SUO15_02b

id.	Codice rilievo	Codice Campione	Codice rapporto di prova	Codice stazione	Profondità intervallo campionamento (min)	Profondità intervallo campionamento (max)	Unità misura profondità campionamento	fase di monitoraggio	componente monitorata	tipo rilievo/misura	strumentazione / attrezzatura	metodo / procedura campionamento	metodo preparazione campione (laboratorio)	metodo analisi campione	matrice ambientale	nome analita/parametro	valore analita/parametro	unità di misura analita/parametro	Soglia/limite di legge (dell'analita/parametro)	unità di misura soglia/limite di legge	campagna di monitoraggio	data (data prelievo campione)	ora (legale) prelievo campione	laboratorio	soggetto incaricato	note
27	SUO15_02	SUO15_02b	17LA00079	SUO15	0,40	1,00	m	ante operam	suolo	parametri fisico-chimici	Gascromatografo MS	DM 13/09/1999 - Metodo I.1 + D.Lgs. 152/06, Parte IV, Titolo V, All. 2	Estrazione solido liquido	LABO 03 Ed 11^ (2016)	suolo	Benzo (b) Fluorantene	< 0.01	mg/Kg SS	0,5	mg/Kg SS	settembre 2017	05/09/2017	08:30	Labo Consult srl	Dimms srl	
28	SUO15_02	SUO15_02b	17LA00079	SUO15	0,40	1,00	m	ante operam	suolo	parametri fisico-chimici	Gascromatografo MS	DM 13/09/1999 - Metodo I.1 + D.Lgs. 152/06, Parte IV, Titolo V, All. 2	Estrazione solido liquido	LABO 03 Ed 11^ (2016)	suolo	Benzo (k) Fluorantene	< 0.01	mg/Kg SS	0,5	mg/Kg SS	settembre 2017	05/09/2017	08:30	Labo Consult srl	Dimms srl	
29	SUO15_02	SUO15_02b	17LA00079	SUO15	0,40	1,00	m	ante operam	suolo	parametri fisico-chimici	Gascromatografo MS	DM 13/09/1999 - Metodo I.1 + D.Lgs. 152/06, Parte IV, Titolo V, All. 2	Estrazione solido liquido	LABO 03 Ed 11^ (2016)	suolo	Benzo (g,h,i) Perilene	< 0.01	mg/Kg SS	0,1	mg/Kg SS	settembre 2017	05/09/2017	08:30	Labo Consult srl	Dimms srl	
30	SUO15_02	SUO15_02b	17LA00079	SUO15	0,40	1,00	m	ante operam	suolo	parametri fisico-chimici	Gascromatografo MS	DM 13/09/1999 - Metodo I.1 + D.Lgs. 152/06, Parte IV, Titolo V, All. 2	Estrazione solido liquido	LABO 03 Ed 11^ (2016)	suolo	Crisene	< 0.01	mg/Kg SS	5	mg/Kg SS	settembre 2017	05/09/2017	08:30	Labo Consult srl	Dimms srl	
31	SUO15_02	SUO15_02b	17LA00079	SUO15	0,40	1,00	m	ante operam	suolo	parametri fisico-chimici	Gascromatografo MS	DM 13/09/1999 - Metodo I.1 + D.Lgs. 152/06, Parte IV, Titolo V, All. 2	Estrazione solido liquido	LABO 03 Ed 11^ (2016)	suolo	Dibenzo (a,e) Pirene	< 0.01	mg/Kg SS	0,1	mg/Kg SS	settembre 2017	05/09/2017	08:30	Labo Consult srl	Dimms srl	
32	SUO15_02	SUO15_02b	17LA00079	SUO15	0,40	1,00	m	ante operam	suolo	parametri fisico-chimici	Gascromatografo MS	DM 13/09/1999 - Metodo I.1 + D.Lgs. 152/06, Parte IV, Titolo V, All. 2	Estrazione solido liquido	LABO 03 Ed 11^ (2016)	suolo	Dibenzo (a,l) Pirene	< 0.01	mg/Kg SS	0,1	mg/Kg SS	settembre 2017	05/09/2017	08:30	Labo Consult srl	Dimms srl	
33	SUO15_02	SUO15_02b	17LA00079	SUO15	0,40	1,00	m	ante operam	suolo	parametri fisico-chimici	Gascromatografo MS	DM 13/09/1999 - Metodo I.1 + D.Lgs. 152/06, Parte IV, Titolo V, All. 2	Estrazione solido liquido	LABO 03 Ed 11^ (2016)	suolo	Dibenzo (a,i) Pirene	< 0.01	mg/Kg SS	0,1	mg/Kg SS	settembre 2017	05/09/2017	08:30	Labo Consult srl	Dimms srl	
34	SUO15_02	SUO15_02b	17LA00079	SUO15	0,40	1,00	m	ante operam	suolo	parametri fisico-chimici	Gascromatografo MS	DM 13/09/1999 - Metodo I.1 + D.Lgs. 152/06, Parte IV, Titolo V, All. 2	Estrazione solido liquido	LABO 03 Ed 11^ (2016)	suolo	Dibenzo (a,h) Pirene	< 0.01	mg/Kg SS	0,1	mg/Kg SS	settembre 2017	05/09/2017	08:30	Labo Consult srl	Dimms srl	
35	SUO15_02	SUO15_02b	17LA00079	SUO15	0,40	1,00	m	ante operam	suolo	parametri fisico-chimici	Gascromatografo MS	DM 13/09/1999 - Metodo I.1 + D.Lgs. 152/06, Parte IV, Titolo V, All. 2	Estrazione solido liquido	LABO 03 Ed 11^ (2016)	suolo	Sommatoria policiclici aromatici	< 0.01	mg/Kg SS	10	mg/Kg SS	settembre 2017	05/09/2017	08:30	Labo Consult srl	Dimms srl	
36	SUO15_02	SUO15_02b	17LA00079	SUO15	0,40	1,00	m	ante operam	suolo	parametri fisico-chimici	Gascromatografo MS	DM 13/09/1999 - Metodo I.1 + D.Lgs. 152/06, Parte IV, Titolo V, All. 2	Estrazione solido liquido	LABO 03 Ed 11^ (2016)	suolo	Dibenzo (a,h) Antracene	< 0.01	mg/Kg SS	0,1	mg/Kg SS	settembre 2017	05/09/2017	08:30	Labo Consult srl	Dimms srl	
37	SUO15_02	SUO15_02b	17LA00079	SUO15	0,40	1,00	m	ante operam	suolo	parametri fisico-chimici	Gascromatografo MS	DM 13/09/1999 - Metodo I.1 + D.Lgs. 152/06, Parte IV, Titolo V, All. 2	Estrazione solido liquido	LABO 03 Ed 11^ (2016)	suolo	Indeno (1,2,3,cd) Pirene	< 0.01	mg/Kg SS	0,1	mg/Kg SS	settembre 2017	05/09/2017	08:30	Labo Consult srl	Dimms srl	
38	SUO15_02	SUO15_02b	17LA00079	SUO15	0,40	1,00	m	ante operam	suolo	parametri fisico-chimici	Gascromatografo MS	DM 13/09/1999 - Metodo I.1 + D.Lgs. 152/06, Parte IV, Titolo V, All. 2	Estrazione solido liquido	LABO 03 Ed 11^ (2016)	suolo	Pirene	< 0.01	mg/Kg SS	5	mg/Kg SS	settembre 2017	05/09/2017	08:30	Labo Consult srl	Dimms srl	
39	SUO15_02	SUO15_02b	17LA00079	SUO15	0,40	1,00	m	ante operam	suolo	parametri fisico-chimici	Gascromatografo MS	DM 13/09/1999 - Metodo I.1 + D.Lgs. 152/06, Parte IV, Titolo V, All. 2	Estrazione solido liquido	LABO 03 Ed 11^ (2016)	suolo	Alaclor	< 0.01	mg/Kg SS	0,1	mg/Kg SS	settembre 2017	05/09/2017	08:30	Labo Consult srl	Dimms srl	
40	SUO15_02	SUO15_02b	17LA00079	SUO15	0,40	1,00	m	ante operam	suolo	parametri fisico-chimici	Gascromatografo MS	DM 13/09/1999 - Metodo I.1 + D.Lgs. 152/06, Parte IV, Titolo V, All. 2	Estrazione solido liquido	EPA 8270D 2014	suolo	Aldrin	< 0.01	mg/Kg SS	10	mg/Kg SS	settembre 2017	05/09/2017	08:30	Labo Consult srl	Dimms srl	
41	SUO15_02	SUO15_02b	17LA00079	SUO15	0,40	1,00	m	ante operam	suolo	parametri fisico-chimici	Gascromatografo MS	DM 13/09/1999 - Metodo I.1 + D.Lgs. 152/06, Parte IV, Titolo V, All. 2	Estrazione solido liquido	EPA 8270D 2014	suolo	Atrazina	< 0.01	mg/Kg SS	0,01	mg/Kg SS	settembre 2017	05/09/2017	08:30	Labo Consult srl	Dimms srl	
42	SUO15_02	SUO15_02b	17LA00079	SUO15	0,40	1,00	m	ante operam	suolo	parametri fisico-chimici	Gascromatografo MS	DM 13/09/1999 - Metodo I.1 + D.Lgs. 152/06, Parte IV, Titolo V, All. 2	Estrazione solido liquido	EPA 8270D 2014	suolo	alfa-Esaclorocicloesano	< 0.01	mg/Kg SS	0,01	mg/Kg SS	settembre 2017	05/09/2017	08:30	Labo Consult srl	Dimms srl	
43	SUO15_02	SUO15_02b	17LA00079	SUO15	0,40	1,00	m	ante operam	suolo	parametri fisico-chimici	Gascromatografo MS	DM 13/09/1999 - Metodo I.1 + D.Lgs. 152/06, Parte IV, Titolo V, All. 2	Estrazione solido liquido	EPA 8270D 2014	suolo	beta-Esaclorocicloesano	< 0.01	mg/Kg SS	0,01	mg/Kg SS	settembre 2017	05/09/2017	08:30	Labo Consult srl	Dimms srl	
44	SUO15_02	SUO15_02b	17LA00079	SUO15	0,40	1,00	m	ante operam	suolo	parametri fisico-chimici	Gascromatografo MS	DM 13/09/1999 - Metodo I.1 + D.Lgs. 152/06, Parte IV, Titolo V, All. 2	Estrazione solido liquido	EPA 8270D 2014	suolo	gamma-Esaclorocicloesano (Lindano)	< 0.01	mg/Kg SS	0,01	mg/Kg SS	settembre 2017	05/09/2017	08:30	Labo Consult srl	Dimms srl	
45	SUO15_02	SUO15_02b	17LA00079	SUO15	0,40	1,00	m	ante operam	suolo	parametri fisico-chimici	Gascromatografo MS	DM 13/09/1999 - Metodo I.1 + D.Lgs. 152/06, Parte IV, Titolo V, All. 2	Estrazione solido liquido	EPA 8270D 2014	suolo	Clordano	< 0.01	mg/Kg SS	0,01	mg/Kg SS	settembre 2017	05/09/2017	08:30	Labo Consult srl	Dimms srl	
46	SUO15_02	SUO15_02b	17LA00079	SUO15	0,40	1,00	m	ante operam	suolo	parametri fisico-chimici	Gascromatografo MS	DM 13/09/1999 - Metodo I.1 + D.Lgs. 152/06, Parte IV, Titolo V, All. 2	Estrazione solido liquido	EPA 8270D 2014	suolo	DDD, DDE, DDT	< 0.01	mg/Kg SS	0,01	mg/Kg SS	settembre 2017	05/09/2017	08:30	Labo Consult srl	Dimms srl	
47	SUO15_02	SUO15_02b	17LA00079	SUO15	0,40	1,00	m	ante operam	suolo	parametri fisico-chimici	Gascromatografo MS	DM 13/09/1999 - Metodo I.1 + D.Lgs. 152/06, Parte IV, Titolo V, All. 2	Estrazione solido liquido	EPA 8270D 2014	suolo	Dieldrin (mg/kgss)	< 0.01	mg/Kg SS	0,01	mg/Kg SS	settembre 2017	05/09/2017	08:30	Labo Consult srl	Dimms srl	
48	SUO15_02	SUO15_02b	17LA00079	SUO15	0,40	1,00	m	ante operam	suolo	parametri fisico-chimici	Gascromatografo MS	DM 13/09/1999 - Metodo I.1 + D.Lgs. 152/06, Parte IV, Titolo V, All. 2	Estrazione solido liquido	EPA 8270D 2014	suolo	Endrin	< 0.01	mg/Kg SS	0,01	mg/Kg SS	settembre 2017	05/09/2017	08:30	Labo Consult srl	Dimms srl	
49	SUO15_02	SUO15_02b	17LA00079	SUO15	0,40	1,00	m	ante operam	suolo	parametri fisico-chimici	Gascromatografo MS	DM 13/09/1999 - Metodo I.1 + D.Lgs. 152/06, Parte IV, Titolo V, All. 2	Estrazione solido liquido	LABO 04 Ed.08^ (2016)	suolo	PCB	< 0.01	mg/Kg SS	0,06	mg/Kg SS	settembre 2017	05/09/2017	08:30	Labo Consult srl	Dimms srl	

CODICE RILIEVO SUO15_02 - Settembre 2017

CODICE CAMPIONE SUO15_02c

id.	Codice rilievo	Codice Campione	Codice rapporto di prova	Codice stazione	Profondità intervallo campionamento (min)	Profondità intervallo campionamento (max)	Unità misura profondità campionamento	fase di monitoraggio	componente monitorata	tipo rilievo/misura	strumentazione / attrezzatura	metodo / procedura campionamento	metodo preparazione campione (laboratorio)	metodo analisi campione	matrice ambientale	nome analita/parametro	valore analita/parametro	unità di misura analita/parametro	Soglia/limite di legge (dell'analita/parametro)	unità di misura soglia/limite di legge	campagna di monitoraggio	data (data prelievo campione)	ora (legale) prelievo campione	laboratorio	soggetto incaricato	note
1	SUO15_02	SUO15_02c	17LA00080	SUO15	1,00	1,50	m	ante operam	suolo	parametri fisico-chimici	Stufa	DM 13/09/1999 - Metodo I.1 + D.Lgs. 152/06, Parte IV, Titolo V, All. 2	Setacciatura	CNR IRSA 2 Q 64 Vol 2 1984	suolo	Residuo a 105°C	91,9	%	-	%	settembre 2017	05/09/2017	08:30	Labo Consult srl	Dimms srl	
2	SUO15_02	SUO15_02c	17LA00080	SUO15	1,00	1,50	m	ante operam	suolo	parametri fisico-chimici	Setaccio	DM 13/09/1999 - Metodo I.1 + D.Lgs. 152/06, Parte IV, Titolo V, All. 2	Setacciatura	DM 13/09/1999 SO n°185 GU n°248 21/10/1999 Met II.1	suolo	Frazione inferiore a 2 mm	50,5	%	-	%	settembre 2017	05/09/2017	08:30	Labo Consult srl	Dimms srl	
3	SUO15_02	SUO15_02a	17LA00080	SUO15	1,00	1,50	m	ante operam	suolo	parametri fisico-chimici	TITOLAZIONE	DM 13/09/1999 - Metodo I.1 + D.Lgs. 152/06, Parte IV, Titolo V, All. 2	DM 13/09/1999 SO n°185 GU n°248 21/10/1999 Met VII.3	DM 13/09/1999 SO n°185 GU n°248 21/10/1999 Met VII.3	suolo	Carbonio organico totale	6	% SS	-	% SS	settembre 2017	05/09/2017	08:30	Labo Consult srl	Dimms srl	
4	SUO15_02	SUO15_02a	17LA00080	SUO15	1,00	1,50	m	ante operam	suolo	parametri fisico-chimici	Spettrofotometro UV	DM 13/09/1999 - Metodo I.1 + D.Lgs. 152/06, Parte IV, Titolo V, All. 2	CNR IRSA 16 Q 64 Vol 3 1986	CNR IRSA 16 Q 64 Vol 3 1986	suolo	Cromo VI	< 2	mg/Kg SS	2	mg/Kg SS	settembre 2017	05/09/2017	08:30	Labo Consult srl	Dimms srl	
5	SUO15_02	SUO15_02a	17LA00080	SUO15	1,00	1,50	m	ante operam	suolo	parametri fisico-chimici	pHmetro	DM 13/09/1999 - Metodo I.1 + D.Lgs. 152/06, Parte IV, Titolo V, All. 2	CNR IRSA 1 Q 64 Vol 3 1985	CNR IRSA 1 Q 64 Vol 3 1985	suolo	pH	8,7	mg/Kg SS	-	mg/Kg SS	settembre 2017	05/09/2017	08:30	Labo Consult srl	Dimms srl	
6	SUO15_02	SUO15_02a	17LA00080	SUO15	1,00	1,50	m	ante operam	suolo	parametri fisico-chimici	Spettrofotometro ICP-OES	DM 13/09/1999 - Metodo I.1 + D.Lgs. 152/06, Parte IV, Titolo V, All. 2	Mineralizzazione digestore a microonde	LABO 09 Ed.09^ (2016)	suolo	Alluminio	10504	mg/Kg SS	-	mg/Kg SS	settembre 2017	05/09/2017	08:30	Labo Consult srl	Dimms srl	
7	SUO15_02	SUO15_02a	17LA00080	SUO15	1,00	1,50	m	ante operam	suolo	parametri fisico-chimici	Spettrofotometro ICP-OES	DM 13/09/1999 - Metodo I.1 + D.Lgs. 152/06, Parte IV, Titolo V, All. 2	Mineralizzazione digestore a microonde	LABO 09 Ed.09^ (2016)	suolo	Arsenico	< 4	mg/Kg SS	20	mg/Kg SS	settembre 2017	05/09/2017	08:30	Labo Consult srl	Dimms srl	
8	SUO15_02	SUO15_02a	17LA00080	SUO15	1,00	1,50	m	ante operam	suolo	parametri fisico-chimici	Spettrofotometro ICP-OES	DM 13/09/1999 - Metodo I.1 + D.Lgs. 152/06, Parte IV, Titolo V, All. 2	Mineralizzazione digestore a microonde	LABO 09 Ed.09^ (2016)	suolo	Cadmio	< 1	mg/Kg SS	2	mg/Kg SS	settembre 2017	05/09/2017	08:30	Labo Consult srl	Dimms srl	
9	SUO15_02	SUO15_02a	17LA00080	SUO15	1,00	1,50	m	ante operam	suolo	parametri fisico-chimici	Spettrofotometro UV	DM 13/09/1999 - Metodo I.1 + D.Lgs. 152/06, Parte IV, Titolo V, All. 2	CNR IRSA 16 Q 64 Vol 3 1986	CNR IRSA 16 Q 64 Vol 3 1986	suolo	Cromo totale	21	mg/Kg SS	150	mg/Kg SS	settembre 2017	05/09/2017	08:30	Labo Consult srl	Dimms srl	
10	SUO15_02	SUO15_02a	17LA00080	SUO15	1,00	1,50	m	ante operam	suolo	parametri fisico-chimici	Spettrofotometro ICP-OES	DM 13/09/1999 - Metodo I.1 + D.Lgs. 152/06, Parte IV, Titolo V, All. 2	Mineralizzazione digestore a microonde	LABO 09 Ed.09^ (2016)	suolo	Ferro	12888	mg/Kg SS	-	mg/Kg SS	settembre 2017	05/09/2017	08:30	Labo Consult srl	Dimms srl	
11	SUO15_02	SUO15_02a	17LA00080	SUO15	1,00	1,50	m	ante operam	suolo	parametri fisico-chimici	Spettrofotometro ICP-OES	DM 13/09/1999 - Metodo I.1 + D.Lgs. 152/06, Parte IV, Titolo V, All. 2	EPA 6010D 2014	EPA 6010D 2014	suolo	Mercurio	< 0.5	mg/Kg SS	1	mg/Kg SS	settembre 2017	05/09/2017	08:30	Labo Consult srl	Dimms srl	
12	SUO15_02	SUO15_02a	17LA00080	SUO15	1,00	1,50	m	ante operam	suolo	parametri fisico-chimici	Spettrofotometro ICP-OES	DM 13/09/1999 - Metodo I.1 + D.Lgs. 152/06, Parte IV, Titolo V, All. 2	Mineralizzazione digestore a microonde	LABO 09 Ed.09^ (2016)	suolo	Nichel	14,9	mg/Kg SS	120	mg/Kg SS	settembre 2017	05/09/2017	08:30	Labo Consult srl	Dimms srl	
13	SUO15_02	SUO15_02a	17LA00080	SUO15	1,00	1,50	m	ante operam	suolo	parametri fisico-chimici	Spettrofotometro ICP-OES	DM 13/09/1999 - Metodo I.1 + D.Lgs. 152/06, Parte IV, Titolo V, All. 2	Mineralizzazione digestore a microonde	LABO 09 Ed.09^ (2016)	suolo	Piombo	< 5	mg/Kg SS	100	mg/Kg SS	settembre 2017	05/09/2017	08:30	Labo Consult srl	Dimms srl	
14	SUO15_02	SUO15_02a	17LA00080	SUO15	1,00	1,50	m	ante operam	suolo	parametri fisico-chimici	Spettrofotometro ICP-OES	DM 13/09/1999 - Metodo I.1 + D.Lgs. 152/06, Parte IV, Titolo V, All. 2	Mineralizzazione digestore a microonde	LABO 09 Ed.09^ (2016)	suolo	Rame	8,9	mg/Kg SS	120	mg/Kg SS	settembre 2017	05/09/2017	08:30	Labo Consult srl	Dimms srl	
15	SUO15_02	SUO15_02a	17LA00080	SUO15	1,00	1,50	m	ante operam	suolo	parametri fisico-chimici	Spettrofotometro ICP-OES	DM 13/09/1999 - Metodo I.1 + D.Lgs. 152/06, Parte IV, Titolo V, All. 2	Mineralizzazione digestore a microonde	LABO 09 Ed.09^ (2016)	suolo	Vanadio	21	mg/Kg SS	90	mg/Kg SS	settembre 2017	05/09/2017	08:30	Labo Consult srl	Dimms srl	
16	SUO15_02	SUO15_02a	17LA00080	SUO15	1,00	1,50	m	ante operam	suolo	parametri fisico-chimici	Spettrofotometro ICP-OES	DM 13/09/1999 - Metodo I.1 + D.Lgs. 152/06, Parte IV, Titolo V, All. 2	Mineralizzazione digestore a microonde	LABO 09 Ed.09^ (2016)	suolo	Zinco	25	mg/Kg SS	150	mg/Kg SS	settembre 2017	05/09/2017	08:30	Labo Consult srl	Dimms srl	
17	SUO15_02	SUO15_02a	17LA00080	SUO15	1,00	1,50	m	ante operam	suolo	parametri fisico-chimici	Gascromatografo SPT	DM 13/09/1999 - Metodo I.1 + D.Lgs. 152/06, Parte IV, Titolo V, All. 2	LABO 10 Ed.06^ (2016)	LABO 10 Ed.06^ (2016)	suolo	Idrocarburi leggeri C<12	< 1	mg/Kg SS	10	mg/Kg SS	settembre 2017	05/09/2017	08:30	Labo Consult srl	Dimms srl	
18	SUO15_02	SUO15_02a	17LA00080	SUO15	1,00	1,50	m	ante operam	suolo	parametri fisico-chimici	Gascromatografo MS	DM 13/09/1999 - Metodo I.1 + D.Lgs. 152/06, Parte IV, Titolo V, All. 2	Estrazione solido liquido	LABO 11 Ed.06^ (2016)	suolo	Idrocarburi pesanti C>12	< 20	mg/Kg SS	50	mg/Kg SS	settembre 2017	05/09/2017	08:30	Labo Consult srl	Dimms srl	
19	SUO15_02	SUO15_02a	17LA00080	SUO15	1,00	1,50	m	ante operam	suolo	parametri fisico-chimici	Gascromatografo SPT	DM 13/09/1999 - Metodo I.1 + D.Lgs. 152/06, Parte IV, Titolo V, All. 2	LABO 10 Ed.06^ (2016)	LABO 10 Ed.06^ (2016)	suolo	Benzene	< 0.01	mg/Kg SS	0,1	mg/Kg SS	settembre 2017	05/09/2017	08:30	Labo Consult srl	Dimms srl	
20	SUO15_02	SUO15_02a	17LA00080	SUO15	1,00	1,50	m	ante operam	suolo	parametri fisico-chimici	Gascromatografo SPT	DM 13/09/1999 - Metodo I.1 + D.Lgs. 152/06, Parte IV, Titolo V, All. 2	LABO 10 Ed.06^ (2016)	LABO 10 Ed.06^ (2016)	suolo	Etilbenzene	< 0.01	mg/Kg SS	0,5	mg/Kg SS	settembre 2017	05/09/2017	08:30	Labo Consult srl	Dimms srl	
21	SUO15_02	SUO15_02a	17LA00080	SUO15	1,00	1,50	m	ante operam	suolo	parametri fisico-chimici	Gascromatografo SPT	DM 13/09/1999 - Metodo I.1 + D.Lgs. 152/06, Parte IV, Titolo V, All. 2	LABO 10 Ed.06^ (2016)	LABO 10 Ed.06^ (2016)	suolo	Xilene (o,m,p)	< 0.01	mg/Kg SS	0,5	mg/Kg SS	settembre 2017	05/09/2017	08:30	Labo Consult srl	Dimms srl	
22	SUO15_02	SUO15_02a	17LA00080	SUO15	1,00	1,50	m	ante operam	suolo	parametri fisico-chimici	Gascromatografo SPT	DM 13/09/1999 - Metodo I.1 + D.Lgs. 152/06, Parte IV, Titolo V, All. 2	LABO 10 Ed.06^ (2016)	LABO 10 Ed.06^ (2016)	suolo	Stirene	< 0.01	mg/Kg SS	0,5	mg/Kg SS	settembre 2017	05/09/2017	08:30	Labo Consult srl	Dimms srl	
23	SUO15_02	SUO15_02a	17LA00080	SUO15	1,00	1,50	m	ante operam	suolo	parametri fisico-chimici	Gascromatografo SPT	DM 13/09/1999 - Metodo I.1 + D.Lgs. 152/06, Parte IV, Titolo V, All. 2	LABO 10 Ed.06^ (2016)	LABO 10 Ed.06^ (2016)	suolo	Toluene	< 0.01	mg/Kg SS	0,5	mg/Kg SS	settembre 2017	05/09/2017	08:30	Labo Consult srl	Dimms srl	
24	SUO15_02	SUO15_02a	17LA00080	SUO15	1,00	1,50	m	ante operam	suolo	parametri fisico-chimici	Gascromatografo SPT	DM 13/09/1999 - Metodo I.1 + D.Lgs. 152/06, Parte IV, Titolo V, All. 2	LABO 10 Ed.06^ (2016)	LABO 10 Ed.06^ (2016)	suolo	Solventi organici aromatici	< 0.01	mg/Kg SS	1	mg/Kg SS	settembre 2017	05/09/2017	08:30	Labo Consult srl	Dimms srl	
25	SUO15_02	SUO15_02a	17LA00080	SUO15	1,00	1,50	m	ante operam	suolo	parametri fisico-chimici	Gascromatografo SPT	DM 13/09/1999 - Metodo I.1 + D.Lgs. 152/06, Parte IV, Titolo V, All. 2	LABO 10 Ed.06^ (2016)	LABO 10 Ed.06^ (2016)	suolo	Benzo (a) Antracene	< 0.01	mg/Kg SS	0,5	mg/Kg SS	settembre 2017	05/09/2017	08:30	Labo Consult srl	Dimms srl	
26	SUO15_02	SUO15_02a	17LA00080	SUO15	1,00	1,50	m	ante operam	suolo	parametri fisico-chimici	Gascromatografo MS	DM 13/09/1999 - Metodo I.1 + D.Lgs. 152/06, Parte IV, Titolo V, All. 2	Estrazione solido liquido	LABO 03 Ed 11^ (2016)	suolo	Benzo (a) Pirene	< 0.01	mg/Kg SS	0,1	mg/Kg SS	settembre 2017	05/09/2017	08:30	Labo Consult srl	Dimms srl	

CODICE RILIEVO SUO15_02 - Settembre 2017

CODICE CAMPIONE SUO15_02c

id.	Codice rilievo	Codice Campione	Codice rapporto di prova	Codice stazione	Profondità intervallo campionamento (min)	Profondità intervallo campionamento (max)	Unità misura profondità campionamento	fase di monitoraggio	componente monitorata	tipo rilievo/misura	strumentazione / attrezzatura	metodo / procedura campionamento	metodo preparazione campione (laboratorio)	metodo analisi campione	matrice ambientale	nome analita/parametro	valore analita/parametro	unità di misura analita/parametro	Soglia/limite di legge (dell'analita/parametro)	unità di misura soglia/limite di legge	campagna di monitoraggio	data (data prelievo campione)	ora (legale) prelievo campione	laboratorio	soggetto incaricato	note
27	SUO15_02	SUO15_02a	17LA00080	SUO15	1,00	1,50	m	ante operam	suolo	parametri fisico-chimici	Gascromatografo MS	DM 13/09/1999 - Metodo I.1 + D.Lgs. 152/06, Parte IV, Titolo V, All. 2	Estrazione solido liquido	LABO 03 Ed 11^ (2016)	suolo	Benzo (b) Fluorantene	< 0.01	mg/Kg SS	0,5	mg/Kg SS	settembre 2017	05/09/2017	08:30	Labo Consult srl	Dimms srl	
28	SUO15_02	SUO15_02a	17LA00080	SUO15	1,00	1,50	m	ante operam	suolo	parametri fisico-chimici	Gascromatografo MS	DM 13/09/1999 - Metodo I.1 + D.Lgs. 152/06, Parte IV, Titolo V, All. 2	Estrazione solido liquido	LABO 03 Ed 11^ (2016)	suolo	Benzo (k) Fluorantene	< 0.01	mg/Kg SS	0,5	mg/Kg SS	settembre 2017	05/09/2017	08:30	Labo Consult srl	Dimms srl	
29	SUO15_02	SUO15_02a	17LA00080	SUO15	1,00	1,50	m	ante operam	suolo	parametri fisico-chimici	Gascromatografo MS	DM 13/09/1999 - Metodo I.1 + D.Lgs. 152/06, Parte IV, Titolo V, All. 2	Estrazione solido liquido	LABO 03 Ed 11^ (2016)	suolo	Benzo (g,h,i) Perilene	< 0.01	mg/Kg SS	0,1	mg/Kg SS	settembre 2017	05/09/2017	08:30	Labo Consult srl	Dimms srl	
30	SUO15_02	SUO15_02a	17LA00080	SUO15	1,00	1,50	m	ante operam	suolo	parametri fisico-chimici	Gascromatografo MS	DM 13/09/1999 - Metodo I.1 + D.Lgs. 152/06, Parte IV, Titolo V, All. 2	Estrazione solido liquido	LABO 03 Ed 11^ (2016)	suolo	Crisene	< 0.01	mg/Kg SS	5	mg/Kg SS	settembre 2017	05/09/2017	08:30	Labo Consult srl	Dimms srl	
31	SUO15_02	SUO15_02a	17LA00080	SUO15	1,00	1,50	m	ante operam	suolo	parametri fisico-chimici	Gascromatografo MS	DM 13/09/1999 - Metodo I.1 + D.Lgs. 152/06, Parte IV, Titolo V, All. 2	Estrazione solido liquido	LABO 03 Ed 11^ (2016)	suolo	Dibenzo (a,e) Pirene	< 0.01	mg/Kg SS	0,1	mg/Kg SS	settembre 2017	05/09/2017	08:30	Labo Consult srl	Dimms srl	
32	SUO15_02	SUO15_02a	17LA00080	SUO15	1,00	1,50	m	ante operam	suolo	parametri fisico-chimici	Gascromatografo MS	DM 13/09/1999 - Metodo I.1 + D.Lgs. 152/06, Parte IV, Titolo V, All. 2	Estrazione solido liquido	LABO 03 Ed 11^ (2016)	suolo	Dibenzo (a,l) Pirene	< 0.01	mg/Kg SS	0,1	mg/Kg SS	settembre 2017	05/09/2017	08:30	Labo Consult srl	Dimms srl	
33	SUO15_02	SUO15_02a	17LA00080	SUO15	1,00	1,50	m	ante operam	suolo	parametri fisico-chimici	Gascromatografo MS	DM 13/09/1999 - Metodo I.1 + D.Lgs. 152/06, Parte IV, Titolo V, All. 2	Estrazione solido liquido	LABO 03 Ed 11^ (2016)	suolo	Dibenzo (a,i) Pirene	< 0.01	mg/Kg SS	0,1	mg/Kg SS	settembre 2017	05/09/2017	08:30	Labo Consult srl	Dimms srl	
34	SUO15_02	SUO15_02a	17LA00080	SUO15	1,00	1,50	m	ante operam	suolo	parametri fisico-chimici	Gascromatografo MS	DM 13/09/1999 - Metodo I.1 + D.Lgs. 152/06, Parte IV, Titolo V, All. 2	Estrazione solido liquido	LABO 03 Ed 11^ (2016)	suolo	Dibenzo (a,h) Pirene	< 0.01	mg/Kg SS	0,1	mg/Kg SS	settembre 2017	05/09/2017	08:30	Labo Consult srl	Dimms srl	
35	SUO15_02	SUO15_02a	17LA00080	SUO15	1,00	1,50	m	ante operam	suolo	parametri fisico-chimici	Gascromatografo MS	DM 13/09/1999 - Metodo I.1 + D.Lgs. 152/06, Parte IV, Titolo V, All. 2	Estrazione solido liquido	LABO 03 Ed 11^ (2016)	suolo	Sommatoria policiclici aromatici	< 0.01	mg/Kg SS	10	mg/Kg SS	settembre 2017	05/09/2017	08:30	Labo Consult srl	Dimms srl	
36	SUO15_02	SUO15_02a	17LA00080	SUO15	1,00	1,50	m	ante operam	suolo	parametri fisico-chimici	Gascromatografo MS	DM 13/09/1999 - Metodo I.1 + D.Lgs. 152/06, Parte IV, Titolo V, All. 2	Estrazione solido liquido	LABO 03 Ed 11^ (2016)	suolo	Dibenzo (a,h) Antracene	< 0.01	mg/Kg SS	0,1	mg/Kg SS	settembre 2017	05/09/2017	08:30	Labo Consult srl	Dimms srl	
37	SUO15_02	SUO15_02a	17LA00080	SUO15	1,00	1,50	m	ante operam	suolo	parametri fisico-chimici	Gascromatografo MS	DM 13/09/1999 - Metodo I.1 + D.Lgs. 152/06, Parte IV, Titolo V, All. 2	Estrazione solido liquido	LABO 03 Ed 11^ (2016)	suolo	Indeno (1,2,3,cd) Pirene	< 0.01	mg/Kg SS	0,1	mg/Kg SS	settembre 2017	05/09/2017	08:30	Labo Consult srl	Dimms srl	
38	SUO15_02	SUO15_02a	17LA00080	SUO15	1,00	1,50	m	ante operam	suolo	parametri fisico-chimici	Gascromatografo MS	DM 13/09/1999 - Metodo I.1 + D.Lgs. 152/06, Parte IV, Titolo V, All. 2	Estrazione solido liquido	LABO 03 Ed 11^ (2016)	suolo	Pirene	< 0.01	mg/Kg SS	5	mg/Kg SS	settembre 2017	05/09/2017	08:30	Labo Consult srl	Dimms srl	
39	SUO15_02	SUO15_02a	17LA00080	SUO15	1,00	1,50	m	ante operam	suolo	parametri fisico-chimici	Gascromatografo MS	DM 13/09/1999 - Metodo I.1 + D.Lgs. 152/06, Parte IV, Titolo V, All. 2	Estrazione solido liquido	LABO 03 Ed 11^ (2016)	suolo	Alaclor	< 0.01	mg/Kg SS	0,1	mg/Kg SS	settembre 2017	05/09/2017	08:30	Labo Consult srl	Dimms srl	
40	SUO15_02	SUO15_02a	17LA00080	SUO15	1,00	1,50	m	ante operam	suolo	parametri fisico-chimici	Gascromatografo MS	DM 13/09/1999 - Metodo I.1 + D.Lgs. 152/06, Parte IV, Titolo V, All. 2	Estrazione solido liquido	EPA 8270D 2014	suolo	Aldrin	< 0.01	mg/Kg SS	10	mg/Kg SS	settembre 2017	05/09/2017	08:30	Labo Consult srl	Dimms srl	
41	SUO15_02	SUO15_02a	17LA00080	SUO15	1,00	1,50	m	ante operam	suolo	parametri fisico-chimici	Gascromatografo MS	DM 13/09/1999 - Metodo I.1 + D.Lgs. 152/06, Parte IV, Titolo V, All. 2	Estrazione solido liquido	EPA 8270D 2014	suolo	Atrazina	< 0.01	mg/Kg SS	0,01	mg/Kg SS	settembre 2017	05/09/2017	08:30	Labo Consult srl	Dimms srl	
42	SUO15_02	SUO15_02a	17LA00080	SUO15	1,00	1,50	m	ante operam	suolo	parametri fisico-chimici	Gascromatografo MS	DM 13/09/1999 - Metodo I.1 + D.Lgs. 152/06, Parte IV, Titolo V, All. 2	Estrazione solido liquido	EPA 8270D 2014	suolo	alfa-Esaclorocicloesano	< 0.01	mg/Kg SS	0,01	mg/Kg SS	settembre 2017	05/09/2017	08:30	Labo Consult srl	Dimms srl	
43	SUO15_02	SUO15_02a	17LA00080	SUO15	1,00	1,50	m	ante operam	suolo	parametri fisico-chimici	Gascromatografo MS	DM 13/09/1999 - Metodo I.1 + D.Lgs. 152/06, Parte IV, Titolo V, All. 2	Estrazione solido liquido	EPA 8270D 2014	suolo	beta-Esaclorocicloesano	< 0.01	mg/Kg SS	0,01	mg/Kg SS	settembre 2017	05/09/2017	08:30	Labo Consult srl	Dimms srl	
44	SUO15_02	SUO15_02a	17LA00080	SUO15	1,00	1,50	m	ante operam	suolo	parametri fisico-chimici	Gascromatografo MS	DM 13/09/1999 - Metodo I.1 + D.Lgs. 152/06, Parte IV, Titolo V, All. 2	Estrazione solido liquido	EPA 8270D 2014	suolo	gamma-Esaclorocicloesano (Lindano)	< 0.01	mg/Kg SS	0,01	mg/Kg SS	settembre 2017	05/09/2017	08:30	Labo Consult srl	Dimms srl	
45	SUO15_02	SUO15_02a	17LA00080	SUO15	1,00	1,50	m	ante operam	suolo	parametri fisico-chimici	Gascromatografo MS	DM 13/09/1999 - Metodo I.1 + D.Lgs. 152/06, Parte IV, Titolo V, All. 2	Estrazione solido liquido	EPA 8270D 2014	suolo	Clordano	< 0.01	mg/Kg SS	0,01	mg/Kg SS	settembre 2017	05/09/2017	08:30	Labo Consult srl	Dimms srl	
46	SUO15_02	SUO15_02a	17LA00080	SUO15	1,00	1,50	m	ante operam	suolo	parametri fisico-chimici	Gascromatografo MS	DM 13/09/1999 - Metodo I.1 + D.Lgs. 152/06, Parte IV, Titolo V, All. 2	Estrazione solido liquido	EPA 8270D 2014	suolo	DDD, DDE, DDT	< 0.01	mg/Kg SS	0,01	mg/Kg SS	settembre 2017	05/09/2017	08:30	Labo Consult srl	Dimms srl	
47	SUO15_02	SUO15_02a	17LA00080	SUO15	1,00	1,50	m	ante operam	suolo	parametri fisico-chimici	Gascromatografo MS	DM 13/09/1999 - Metodo I.1 + D.Lgs. 152/06, Parte IV, Titolo V, All. 2	Estrazione solido liquido	EPA 8270D 2014	suolo	Dieldrin (mg/kgss)	< 0.01	mg/Kg SS	0,01	mg/Kg SS	settembre 2017	05/09/2017	08:30	Labo Consult srl	Dimms srl	
48	SUO15_02	SUO15_02a	17LA00080	SUO15	1,00	1,50	m	ante operam	suolo	parametri fisico-chimici	Gascromatografo MS	DM 13/09/1999 - Metodo I.1 + D.Lgs. 152/06, Parte IV, Titolo V, All. 2	Estrazione solido liquido	EPA 8270D 2014	suolo	Endrin	< 0.01	mg/Kg SS	0,01	mg/Kg SS	settembre 2017	05/09/2017	08:30	Labo Consult srl	Dimms srl	
49	SUO15_02	SUO15_02a	17LA00080	SUO15	1,00	1,50	m	ante operam	suolo	parametri fisico-chimici	Gascromatografo MS	DM 13/09/1999 - Metodo I.1 + D.Lgs. 152/06, Parte IV, Titolo V, All. 2	Estrazione solido liquido	LABO 04 Ed.08^ (2016)	suolo	PCB	< 0.01	mg/Kg SS	0,06	mg/Kg SS	settembre 2017	05/09/2017	08:30	Labo Consult srl	Dimms srl	

CODICE RILIEVO SUO16_02 - Settembre 2017

CODICE CAMPIONE SUO16_02a

id.	Codice rilievo	Codice Campione	Codice rapporto di prova	Codice stazione	Profondità intervallo campionamento (min)	Profondità intervallo campionamento (max)	Unità misura profondità campionamento	fase di monitoraggio	componente monitorata	tipo rilievo/misura	strumentazione / attrezzatura	metodo / procedura campionamento	metodo preparazione campione (laboratorio)	metodo analisi campione	matrice ambientale	nome analita/parametro	valore analita/parametro	unità di misura analita/parametro	Soglia/limite di legge (dell'analita/parametro)	unità di misura soglia/limite di legge	campagna di monitoraggio	data (data prelievo campione)	ora (legale) prelievo campione	laboratorio	soggetto incaricato	note
1	SUO16_02	SUO16_02a	17LA00081	SUO16	0,00	0,40	m	ante operam	suolo	parametri fisico-chimici	Stufa	DM 13/09/1999 - Metodo I.1 + D.Lgs. 152/06, Parte IV, Titolo V, All. 2	Setacciatura	CNR IRSA 2 Q 64 Vol 2 1984	suolo	Residuo a 105°C	91,8	%	-	%	settembre 2017	06/09/2017	08:30	Labo Consult srl	Dimms srl	
2	SUO16_02	SUO16_02a	17LA00081	SUO16	0,00	0,40	m	ante operam	suolo	parametri fisico-chimici	Setaccio	DM 13/09/1999 - Metodo I.1 + D.Lgs. 152/06, Parte IV, Titolo V, All. 2	Setacciatura	DM 13/09/1999 SO n°185 GU n°248 21/10/1999 Met II.1	suolo	Frazione inferiore a 2 mm	63,7	%	-	%	settembre 2017	06/09/2017	08:30	Labo Consult srl	Dimms srl	
3	SUO16_02	SUO16_02a	17LA00081	SUO16	0,00	0,40	m	ante operam	suolo	parametri fisico-chimici	TITOLAZIONE	DM 13/09/1999 - Metodo I.1 + D.Lgs. 152/06, Parte IV, Titolo V, All. 2	DM 13/09/1999 SO n°185 GU n°248 21/10/1999 Met VII.3	DM 13/09/1999 SO n°185 GU n°248 21/10/1999 Met VII.3	suolo	Carbonio organico totale	18,7	% SS	-	% SS	settembre 2017	06/09/2017	08:30	Labo Consult srl	Dimms srl	
4	SUO16_02	SUO16_02a	17LA00081	SUO16	0,00	0,40	m	ante operam	suolo	parametri fisico-chimici	Spettrofotometro UV	DM 13/09/1999 - Metodo I.1 + D.Lgs. 152/06, Parte IV, Titolo V, All. 2	CNR IRSA 16 Q 64 Vol 3 1986	CNR IRSA 16 Q 64 Vol 3 1986	suolo	Cromo VI	< 2	mg/Kg SS	2	mg/Kg SS	settembre 2017	06/09/2017	08:30	Labo Consult srl	Dimms srl	
5	SUO16_02	SUO16_02a	17LA00081	SUO16	0,00	0,40	m	ante operam	suolo	parametri fisico-chimici	pHmetro	DM 13/09/1999 - Metodo I.1 + D.Lgs. 152/06, Parte IV, Titolo V, All. 2	CNR IRSA 1 Q 64 Vol 3 1985	CNR IRSA 1 Q 64 Vol 3 1985	suolo	pH	8,3	mg/Kg SS	-	mg/Kg SS	settembre 2017	06/09/2017	08:30	Labo Consult srl	Dimms srl	
6	SUO16_02	SUO16_02a	17LA00081	SUO16	0,00	0,40	m	ante operam	suolo	parametri fisico-chimici	Spettrofotometro ICP-OES	DM 13/09/1999 - Metodo I.1 + D.Lgs. 152/06, Parte IV, Titolo V, All. 2	Mineralizzazione digestore a microonde	LABO 09 Ed.09^ (2016)	suolo	Alluminio	23391	mg/Kg SS	-	mg/Kg SS	settembre 2017	06/09/2017	08:30	Labo Consult srl	Dimms srl	
7	SUO16_02	SUO16_02a	17LA00081	SUO16	0,00	0,40	m	ante operam	suolo	parametri fisico-chimici	Spettrofotometro ICP-OES	DM 13/09/1999 - Metodo I.1 + D.Lgs. 152/06, Parte IV, Titolo V, All. 2	Mineralizzazione digestore a microonde	LABO 09 Ed.09^ (2016)	suolo	Arsenico	4,1	mg/Kg SS	20	mg/Kg SS	settembre 2017	06/09/2017	08:30	Labo Consult srl	Dimms srl	
8	SUO16_02	SUO16_02a	17LA00081	SUO16	0,00	0,40	m	ante operam	suolo	parametri fisico-chimici	Spettrofotometro ICP-OES	DM 13/09/1999 - Metodo I.1 + D.Lgs. 152/06, Parte IV, Titolo V, All. 2	Mineralizzazione digestore a microonde	LABO 09 Ed.09^ (2016)	suolo	Cadmio	< 1	mg/Kg SS	2	mg/Kg SS	settembre 2017	06/09/2017	08:30	Labo Consult srl	Dimms srl	
9	SUO16_02	SUO16_02a	17LA00081	SUO16	0,00	0,40	m	ante operam	suolo	parametri fisico-chimici	Spettrofotometro UV	DM 13/09/1999 - Metodo I.1 + D.Lgs. 152/06, Parte IV, Titolo V, All. 2	CNR IRSA 16 Q 64 Vol 3 1986	CNR IRSA 16 Q 64 Vol 3 1986	suolo	Cromo totale	34	mg/Kg SS	150	mg/Kg SS	settembre 2017	06/09/2017	08:30	Labo Consult srl	Dimms srl	
10	SUO16_02	SUO16_02a	17LA00081	SUO16	0,00	0,40	m	ante operam	suolo	parametri fisico-chimici	Spettrofotometro ICP-OES	DM 13/09/1999 - Metodo I.1 + D.Lgs. 152/06, Parte IV, Titolo V, All. 2	Mineralizzazione digestore a microonde	LABO 09 Ed.09^ (2016)	suolo	Ferro	23442	mg/Kg SS	-	mg/Kg SS	settembre 2017	06/09/2017	08:30	Labo Consult srl	Dimms srl	
11	SUO16_02	SUO16_02a	17LA00081	SUO16	0,00	0,40	m	ante operam	suolo	parametri fisico-chimici	Spettrofotometro ICP-OES	DM 13/09/1999 - Metodo I.1 + D.Lgs. 152/06, Parte IV, Titolo V, All. 2	EPA 6010D 2014	EPA 6010D 2014	suolo	Mercurio	< 0.5	mg/Kg SS	1	mg/Kg SS	settembre 2017	06/09/2017	08:30	Labo Consult srl	Dimms srl	
12	SUO16_02	SUO16_02a	17LA00081	SUO16	0,00	0,40	m	ante operam	suolo	parametri fisico-chimici	Spettrofotometro ICP-OES	DM 13/09/1999 - Metodo I.1 + D.Lgs. 152/06, Parte IV, Titolo V, All. 2	Mineralizzazione digestore a microonde	LABO 09 Ed.09^ (2016)	suolo	Nichel	24,5	mg/Kg SS	120	mg/Kg SS	settembre 2017	06/09/2017	08:30	Labo Consult srl	Dimms srl	
13	SUO16_02	SUO16_02a	17LA00081	SUO16	0,00	0,40	m	ante operam	suolo	parametri fisico-chimici	Spettrofotometro ICP-OES	DM 13/09/1999 - Metodo I.1 + D.Lgs. 152/06, Parte IV, Titolo V, All. 2	Mineralizzazione digestore a microonde	LABO 09 Ed.09^ (2016)	suolo	Piombo	< 5	mg/Kg SS	100	mg/Kg SS	settembre 2017	06/09/2017	08:30	Labo Consult srl	Dimms srl	
14	SUO16_02	SUO16_02a	17LA00081	SUO16	0,00	0,40	m	ante operam	suolo	parametri fisico-chimici	Spettrofotometro ICP-OES	DM 13/09/1999 - Metodo I.1 + D.Lgs. 152/06, Parte IV, Titolo V, All. 2	Mineralizzazione digestore a microonde	LABO 09 Ed.09^ (2016)	suolo	Rame	13,8	mg/Kg SS	120	mg/Kg SS	settembre 2017	06/09/2017	08:30	Labo Consult srl	Dimms srl	
15	SUO16_02	SUO16_02a	17LA00081	SUO16	0,00	0,40	m	ante operam	suolo	parametri fisico-chimici	Spettrofotometro ICP-OES	DM 13/09/1999 - Metodo I.1 + D.Lgs. 152/06, Parte IV, Titolo V, All. 2	Mineralizzazione digestore a microonde	LABO 09 Ed.09^ (2016)	suolo	Vanadio	24,5	mg/Kg SS	90	mg/Kg SS	settembre 2017	06/09/2017	08:30	Labo Consult srl	Dimms srl	
16	SUO16_02	SUO16_02a	17LA00081	SUO16	0,00	0,40	m	ante operam	suolo	parametri fisico-chimici	Spettrofotometro ICP-OES	DM 13/09/1999 - Metodo I.1 + D.Lgs. 152/06, Parte IV, Titolo V, All. 2	Mineralizzazione digestore a microonde	LABO 09 Ed.09^ (2016)	suolo	Zinco	38	mg/Kg SS	150	mg/Kg SS	settembre 2017	06/09/2017	08:30	Labo Consult srl	Dimms srl	
17	SUO16_02	SUO16_02a	17LA00081	SUO16	0,00	0,40	m	ante operam	suolo	parametri fisico-chimici	Gascromatografo SPT	DM 13/09/1999 - Metodo I.1 + D.Lgs. 152/06, Parte IV, Titolo V, All. 2	LABO 10 Ed.06^ (2016)	LABO 10 Ed.06^ (2016)	suolo	Idrocarburi leggeri C<12	< 1	mg/Kg SS	10	mg/Kg SS	settembre 2017	06/09/2017	08:30	Labo Consult srl	Dimms srl	
18	SUO16_02	SUO16_02a	17LA00081	SUO16	0,00	0,40	m	ante operam	suolo	parametri fisico-chimici	Gascromatografo MS	DM 13/09/1999 - Metodo I.1 + D.Lgs. 152/06, Parte IV, Titolo V, All. 2	Estrazione solido liquido	LABO 11 Ed.06^ (2016)	suolo	Idrocarburi pesanti C>12	< 20	mg/Kg SS	50	mg/Kg SS	settembre 2017	06/09/2017	08:30	Labo Consult srl	Dimms srl	
19	SUO16_02	SUO16_02a	17LA00081	SUO16	0,00	0,40	m	ante operam	suolo	parametri fisico-chimici	Gascromatografo SPT	DM 13/09/1999 - Metodo I.1 + D.Lgs. 152/06, Parte IV, Titolo V, All. 2	LABO 10 Ed.06^ (2016)	LABO 10 Ed.06^ (2016)	suolo	Benzene	< 0.01	mg/Kg SS	0,1	mg/Kg SS	settembre 2017	06/09/2017	08:30	Labo Consult srl	Dimms srl	
20	SUO16_02	SUO16_02a	17LA00081	SUO16	0,00	0,40	m	ante operam	suolo	parametri fisico-chimici	Gascromatografo SPT	DM 13/09/1999 - Metodo I.1 + D.Lgs. 152/06, Parte IV, Titolo V, All. 2	LABO 10 Ed.06^ (2016)	LABO 10 Ed.06^ (2016)	suolo	Etilbenzene	< 0.01	mg/Kg SS	0,5	mg/Kg SS	settembre 2017	06/09/2017	08:30	Labo Consult srl	Dimms srl	
21	SUO16_02	SUO16_02a	17LA00081	SUO16	0,00	0,40	m	ante operam	suolo	parametri fisico-chimici	Gascromatografo SPT	DM 13/09/1999 - Metodo I.1 + D.Lgs. 152/06, Parte IV, Titolo V, All. 2	LABO 10 Ed.06^ (2016)	LABO 10 Ed.06^ (2016)	suolo	Xilene (o,m,p)	< 0.01	mg/Kg SS	0,5	mg/Kg SS	settembre 2017	06/09/2017	08:30	Labo Consult srl	Dimms srl	
22	SUO16_02	SUO16_02a	17LA00081	SUO16	0,00	0,40	m	ante operam	suolo	parametri fisico-chimici	Gascromatografo SPT	DM 13/09/1999 - Metodo I.1 + D.Lgs. 152/06, Parte IV, Titolo V, All. 2	LABO 10 Ed.06^ (2016)	LABO 10 Ed.06^ (2016)	suolo	Stirene	< 0.01	mg/Kg SS	0,5	mg/Kg SS	settembre 2017	06/09/2017	08:30	Labo Consult srl	Dimms srl	
23	SUO16_02	SUO16_02a	17LA00081	SUO16	0,00	0,40	m	ante operam	suolo	parametri fisico-chimici	Gascromatografo SPT	DM 13/09/1999 - Metodo I.1 + D.Lgs. 152/06, Parte IV, Titolo V, All. 2	LABO 10 Ed.06^ (2016)	LABO 10 Ed.06^ (2016)	suolo	Toluene	< 0.01	mg/Kg SS	0,5	mg/Kg SS	settembre 2017	06/09/2017	08:30	Labo Consult srl	Dimms srl	
24	SUO16_02	SUO16_02a	17LA00081	SUO16	0,00	0,40	m	ante operam	suolo	parametri fisico-chimici	Gascromatografo SPT	DM 13/09/1999 - Metodo I.1 + D.Lgs. 152/06, Parte IV, Titolo V, All. 2	LABO 10 Ed.06^ (2016)	LABO 10 Ed.06^ (2016)	suolo	Solventi organici aromatici	< 0.01	mg/Kg SS	1	mg/Kg SS	settembre 2017	06/09/2017	08:30	Labo Consult srl	Dimms srl	
25	SUO16_02	SUO16_02a	17LA00081	SUO16	0,00	0,40	m	ante operam	suolo	parametri fisico-chimici	Gascromatografo SPT	DM 13/09/1999 - Metodo I.1 + D.Lgs. 152/06, Parte IV, Titolo V, All. 2	LABO 10 Ed.06^ (2016)	LABO 10 Ed.06^ (2016)	suolo	Benzo (a) Antracene	< 0.01	mg/Kg SS	0,5	mg/Kg SS	settembre 2017	06/09/2017	08:30	Labo Consult srl	Dimms srl	
26	SUO16_02	SUO16_02a	17LA00081	SUO16	0,00	0,40	m	ante operam	suolo	parametri fisico-chimici	Gascromatografo MS	DM 13/09/1999 - Metodo I.1 + D.Lgs. 152/06, Parte IV, Titolo V, All. 2	Estrazione solido liquido	LABO 03 Ed 11^ (2016)	suolo	Benzo (a) Pirene	< 0.01	mg/Kg SS	0,1	mg/Kg SS	settembre 2017	06/09/2017	08:30	Labo Consult srl	Dimms srl	

CODICE RILIEVO SUO16_02 - Settembre 2017

CODICE CAMPIONE SUO16_02a

id.	Codice rilievo	Codice Campione	Codice rapporto di prova	Codice stazione	Profondità intervallo campionamento (min)	Profondità intervallo campionamento (max)	Unità misura profondità campionamento	fase di monitoraggio	componente monitorata	tipo rilievo/misura	strumentazione / attrezzatura	metodo / procedura campionamento	metodo preparazione campione (laboratorio)	metodo analisi campione	matrice ambientale	nome analita/parametro	valore analita/parametro	unità di misura analita/parametro	Soglia/limite di legge (dell'analita/parametro)	unità di misura soglia/limite di legge	campagna di monitoraggio	data (data prelievo campione)	ora (legale) prelievo campione	laboratorio	soggetto incaricato	note
27	SUO16_02	SUO16_02a	17LA00081	SUO16	0,00	0,40	m	ante operam	suolo	parametri fisico-chimici	Gascromatografo MS	DM 13/09/1999 - Metodo I.1 + D.Lgs. 152/06, Parte IV, Titolo V, All. 2	Estrazione solido liquido	LABO 03 Ed 11^ (2016)	suolo	Benzo (b) Fluorantene	< 0.01	mg/Kg SS	0,5	mg/Kg SS	settembre 2017	06/09/2017	08:30	Labo Consult srl	Dimms srl	
28	SUO16_02	SUO16_02a	17LA00081	SUO16	0,00	0,40	m	ante operam	suolo	parametri fisico-chimici	Gascromatografo MS	DM 13/09/1999 - Metodo I.1 + D.Lgs. 152/06, Parte IV, Titolo V, All. 2	Estrazione solido liquido	LABO 03 Ed 11^ (2016)	suolo	Benzo (k) Fluorantene	< 0.01	mg/Kg SS	0,5	mg/Kg SS	settembre 2017	06/09/2017	08:30	Labo Consult srl	Dimms srl	
29	SUO16_02	SUO16_02a	17LA00081	SUO16	0,00	0,40	m	ante operam	suolo	parametri fisico-chimici	Gascromatografo MS	DM 13/09/1999 - Metodo I.1 + D.Lgs. 152/06, Parte IV, Titolo V, All. 2	Estrazione solido liquido	LABO 03 Ed 11^ (2016)	suolo	Benzo (g,h,i) Perilene	< 0.01	mg/Kg SS	0,1	mg/Kg SS	settembre 2017	06/09/2017	08:30	Labo Consult srl	Dimms srl	
30	SUO16_02	SUO16_02a	17LA00081	SUO16	0,00	0,40	m	ante operam	suolo	parametri fisico-chimici	Gascromatografo MS	DM 13/09/1999 - Metodo I.1 + D.Lgs. 152/06, Parte IV, Titolo V, All. 2	Estrazione solido liquido	LABO 03 Ed 11^ (2016)	suolo	Crisene	< 0.01	mg/Kg SS	5	mg/Kg SS	settembre 2017	06/09/2017	08:30	Labo Consult srl	Dimms srl	
31	SUO16_02	SUO16_02a	17LA00081	SUO16	0,00	0,40	m	ante operam	suolo	parametri fisico-chimici	Gascromatografo MS	DM 13/09/1999 - Metodo I.1 + D.Lgs. 152/06, Parte IV, Titolo V, All. 2	Estrazione solido liquido	LABO 03 Ed 11^ (2016)	suolo	Dibenzo (a,e) Pirene	< 0.01	mg/Kg SS	0,1	mg/Kg SS	settembre 2017	06/09/2017	08:30	Labo Consult srl	Dimms srl	
32	SUO16_02	SUO16_02a	17LA00081	SUO16	0,00	0,40	m	ante operam	suolo	parametri fisico-chimici	Gascromatografo MS	DM 13/09/1999 - Metodo I.1 + D.Lgs. 152/06, Parte IV, Titolo V, All. 2	Estrazione solido liquido	LABO 03 Ed 11^ (2016)	suolo	Dibenzo (a,l) Pirene	< 0.01	mg/Kg SS	0,1	mg/Kg SS	settembre 2017	06/09/2017	08:30	Labo Consult srl	Dimms srl	
33	SUO16_02	SUO16_02a	17LA00081	SUO16	0,00	0,40	m	ante operam	suolo	parametri fisico-chimici	Gascromatografo MS	DM 13/09/1999 - Metodo I.1 + D.Lgs. 152/06, Parte IV, Titolo V, All. 2	Estrazione solido liquido	LABO 03 Ed 11^ (2016)	suolo	Dibenzo (a,i) Pirene	< 0.01	mg/Kg SS	0,1	mg/Kg SS	settembre 2017	06/09/2017	08:30	Labo Consult srl	Dimms srl	
34	SUO16_02	SUO16_02a	17LA00081	SUO16	0,00	0,40	m	ante operam	suolo	parametri fisico-chimici	Gascromatografo MS	DM 13/09/1999 - Metodo I.1 + D.Lgs. 152/06, Parte IV, Titolo V, All. 2	Estrazione solido liquido	LABO 03 Ed 11^ (2016)	suolo	Dibenzo (a,h) Pirene	< 0.01	mg/Kg SS	0,1	mg/Kg SS	settembre 2017	06/09/2017	08:30	Labo Consult srl	Dimms srl	
35	SUO16_02	SUO16_02a	17LA00081	SUO16	0,00	0,40	m	ante operam	suolo	parametri fisico-chimici	Gascromatografo MS	DM 13/09/1999 - Metodo I.1 + D.Lgs. 152/06, Parte IV, Titolo V, All. 2	Estrazione solido liquido	LABO 03 Ed 11^ (2016)	suolo	Sommatoria policiclici aromatici	< 0.01	mg/Kg SS	10	mg/Kg SS	settembre 2017	06/09/2017	08:30	Labo Consult srl	Dimms srl	
36	SUO16_02	SUO16_02a	17LA00081	SUO16	0,00	0,40	m	ante operam	suolo	parametri fisico-chimici	Gascromatografo MS	DM 13/09/1999 - Metodo I.1 + D.Lgs. 152/06, Parte IV, Titolo V, All. 2	Estrazione solido liquido	LABO 03 Ed 11^ (2016)	suolo	Dibenzo (a,h) Antracene	< 0.01	mg/Kg SS	0,1	mg/Kg SS	settembre 2017	06/09/2017	08:30	Labo Consult srl	Dimms srl	
37	SUO16_02	SUO16_02a	17LA00081	SUO16	0,00	0,40	m	ante operam	suolo	parametri fisico-chimici	Gascromatografo MS	DM 13/09/1999 - Metodo I.1 + D.Lgs. 152/06, Parte IV, Titolo V, All. 2	Estrazione solido liquido	LABO 03 Ed 11^ (2016)	suolo	Indeno (1,2,3,cd) Pirene	< 0.01	mg/Kg SS	0,1	mg/Kg SS	settembre 2017	06/09/2017	08:30	Labo Consult srl	Dimms srl	
38	SUO16_02	SUO16_02a	17LA00081	SUO16	0,00	0,40	m	ante operam	suolo	parametri fisico-chimici	Gascromatografo MS	DM 13/09/1999 - Metodo I.1 + D.Lgs. 152/06, Parte IV, Titolo V, All. 2	Estrazione solido liquido	LABO 03 Ed 11^ (2016)	suolo	Pirene	< 0.01	mg/Kg SS	5	mg/Kg SS	settembre 2017	06/09/2017	08:30	Labo Consult srl	Dimms srl	
39	SUO16_02	SUO16_02a	17LA00081	SUO16	0,00	0,40	m	ante operam	suolo	parametri fisico-chimici	Gascromatografo MS	DM 13/09/1999 - Metodo I.1 + D.Lgs. 152/06, Parte IV, Titolo V, All. 2	Estrazione solido liquido	LABO 03 Ed 11^ (2016)	suolo	Alaclor	< 0.01	mg/Kg SS	0,1	mg/Kg SS	settembre 2017	06/09/2017	08:30	Labo Consult srl	Dimms srl	
40	SUO16_02	SUO16_02a	17LA00081	SUO16	0,00	0,40	m	ante operam	suolo	parametri fisico-chimici	Gascromatografo MS	DM 13/09/1999 - Metodo I.1 + D.Lgs. 152/06, Parte IV, Titolo V, All. 2	Estrazione solido liquido	EPA 8270D 2014	suolo	Aldrin	< 0.01	mg/Kg SS	10	mg/Kg SS	settembre 2017	06/09/2017	08:30	Labo Consult srl	Dimms srl	
41	SUO16_02	SUO16_02a	17LA00081	SUO16	0,00	0,40	m	ante operam	suolo	parametri fisico-chimici	Gascromatografo MS	DM 13/09/1999 - Metodo I.1 + D.Lgs. 152/06, Parte IV, Titolo V, All. 2	Estrazione solido liquido	EPA 8270D 2014	suolo	Atrazina	< 0.01	mg/Kg SS	0,01	mg/Kg SS	settembre 2017	06/09/2017	08:30	Labo Consult srl	Dimms srl	
42	SUO16_02	SUO16_02a	17LA00081	SUO16	0,00	0,40	m	ante operam	suolo	parametri fisico-chimici	Gascromatografo MS	DM 13/09/1999 - Metodo I.1 + D.Lgs. 152/06, Parte IV, Titolo V, All. 2	Estrazione solido liquido	EPA 8270D 2014	suolo	alfa-Esaclorocicloesano	< 0.01	mg/Kg SS	0,01	mg/Kg SS	settembre 2017	06/09/2017	08:30	Labo Consult srl	Dimms srl	
43	SUO16_02	SUO16_02a	17LA00081	SUO16	0,00	0,40	m	ante operam	suolo	parametri fisico-chimici	Gascromatografo MS	DM 13/09/1999 - Metodo I.1 + D.Lgs. 152/06, Parte IV, Titolo V, All. 2	Estrazione solido liquido	EPA 8270D 2014	suolo	beta-Esaclorocicloesano	< 0.01	mg/Kg SS	0,01	mg/Kg SS	settembre 2017	06/09/2017	08:30	Labo Consult srl	Dimms srl	
44	SUO16_02	SUO16_02a	17LA00081	SUO16	0,00	0,40	m	ante operam	suolo	parametri fisico-chimici	Gascromatografo MS	DM 13/09/1999 - Metodo I.1 + D.Lgs. 152/06, Parte IV, Titolo V, All. 2	Estrazione solido liquido	EPA 8270D 2014	suolo	gamma-Esaclorocicloesano (Lindano)	< 0.01	mg/Kg SS	0,01	mg/Kg SS	settembre 2017	06/09/2017	08:30	Labo Consult srl	Dimms srl	
45	SUO16_02	SUO16_02a	17LA00081	SUO16	0,00	0,40	m	ante operam	suolo	parametri fisico-chimici	Gascromatografo MS	DM 13/09/1999 - Metodo I.1 + D.Lgs. 152/06, Parte IV, Titolo V, All. 2	Estrazione solido liquido	EPA 8270D 2014	suolo	Clordano	< 0.01	mg/Kg SS	0,01	mg/Kg SS	settembre 2017	06/09/2017	08:30	Labo Consult srl	Dimms srl	
46	SUO16_02	SUO16_02a	17LA00081	SUO16	0,00	0,40	m	ante operam	suolo	parametri fisico-chimici	Gascromatografo MS	DM 13/09/1999 - Metodo I.1 + D.Lgs. 152/06, Parte IV, Titolo V, All. 2	Estrazione solido liquido	EPA 8270D 2014	suolo	DDD, DDE, DDT	< 0.01	mg/Kg SS	0,01	mg/Kg SS	settembre 2017	06/09/2017	08:30	Labo Consult srl	Dimms srl	
47	SUO16_02	SUO16_02a	17LA00081	SUO16	0,00	0,40	m	ante operam	suolo	parametri fisico-chimici	Gascromatografo MS	DM 13/09/1999 - Metodo I.1 + D.Lgs. 152/06, Parte IV, Titolo V, All. 2	Estrazione solido liquido	EPA 8270D 2014	suolo	Dieldrin (mg/kgss)	< 0.01	mg/Kg SS	0,01	mg/Kg SS	settembre 2017	06/09/2017	08:30	Labo Consult srl	Dimms srl	
48	SUO16_02	SUO16_02a	17LA00081	SUO16	0,00	0,40	m	ante operam	suolo	parametri fisico-chimici	Gascromatografo MS	DM 13/09/1999 - Metodo I.1 + D.Lgs. 152/06, Parte IV, Titolo V, All. 2	Estrazione solido liquido	EPA 8270D 2014	suolo	Endrin	< 0.01	mg/Kg SS	0,01	mg/Kg SS	settembre 2017	06/09/2017	08:30	Labo Consult srl	Dimms srl	
49	SUO16_02	SUO16_02a	17LA00081	SUO16	0,00	0,40	m	ante operam	suolo	parametri fisico-chimici	Gascromatografo MS	DM 13/09/1999 - Metodo I.1 + D.Lgs. 152/06, Parte IV, Titolo V, All. 2	Estrazione solido liquido	LABO 04 Ed.08^ (2016)	suolo	PCB	< 0.01	mg/Kg SS	0,06	mg/Kg SS	settembre 2017	06/09/2017	08:30	Labo Consult srl	Dimms srl	

CODICE RILIEVO SUO16_02 - Settembre 2017

CODICE CAMPIONE SUO16_02b

id.	Codice rilievo	Codice Campione	Codice rapporto di prova	Codice stazione	Profondità intervallo campionamento (min)	Profondità intervallo campionamento (max)	Unità misura profondità campionamento	fase di monitoraggio	componente monitorata	tipo rilievo/misura	strumentazione / attrezzatura	metodo / procedura campionamento	metodo preparazione campione (laboratorio)	metodo analisi campione	matrice ambientale	nome analita/parametro	valore analita/parametro	unità di misura analita/parametro	Soglia/limite di legge (dell'analita/parametro)	unità di misura soglia/limite di legge	campagna di monitoraggio	data (data prelievo campione)	ora (legale) prelievo campione	laboratorio	soggetto incaricato	note
1	SUO16_02	SUO16_02b	17LA00082	SUO16	0,40	1,00	m	ante operam	suolo	parametri fisico-chimici	Stufa	DM 13/09/1999 - Metodo I.1 + D.Lgs. 152/06, Parte IV, Titolo V, All. 2	Setacciatura	CNR IRSA 2 Q 64 Vol 2 1984	suolo	Residuo a 105°C	91,4	%	-	%	settembre 2017	06/09/2017	08:30	Labo Consult srl	Dimms srl	
2	SUO16_02	SUO16_02b	17LA00082	SUO16	0,40	1,00	m	ante operam	suolo	parametri fisico-chimici	Setaccio	DM 13/09/1999 - Metodo I.1 + D.Lgs. 152/06, Parte IV, Titolo V, All. 2	Setacciatura	DM 13/09/1999 SO n°185 GU n°248 21/10/1999 Met II.1	suolo	Frazione inferiore a 2 mm	58,5	%	-	%	settembre 2017	06/09/2017	08:30	Labo Consult srl	Dimms srl	
3	SUO16_02	SUO16_02b	17LA00082	SUO16	0,40	1,00	m	ante operam	suolo	parametri fisico-chimici	TITOLAZIONE	DM 13/09/1999 - Metodo I.1 + D.Lgs. 152/06, Parte IV, Titolo V, All. 2	DM 13/09/1999 SO n°185 GU n°248 21/10/1999 Met VII.3	DM 13/09/1999 SO n°185 GU n°248 21/10/1999 Met VII.3	suolo	Carbonio organico totale	10	% SS	-	% SS	settembre 2017	06/09/2017	08:30	Labo Consult srl	Dimms srl	
4	SUO16_02	SUO16_02b	17LA00082	SUO16	0,40	1,00	m	ante operam	suolo	parametri fisico-chimici	Spettrofotometro UV	DM 13/09/1999 - Metodo I.1 + D.Lgs. 152/06, Parte IV, Titolo V, All. 2	CNR IRSA 16 Q 64 Vol 3 1986	CNR IRSA 16 Q 64 Vol 3 1986	suolo	Cromo VI	< 2	mg/Kg SS	2	mg/Kg SS	settembre 2017	06/09/2017	08:30	Labo Consult srl	Dimms srl	
5	SUO16_02	SUO16_02b	17LA00082	SUO16	0,40	1,00	m	ante operam	suolo	parametri fisico-chimici	pHmetro	DM 13/09/1999 - Metodo I.1 + D.Lgs. 152/06, Parte IV, Titolo V, All. 2	CNR IRSA 1 Q 64 Vol 3 1985	CNR IRSA 1 Q 64 Vol 3 1985	suolo	pH	8,4	mg/Kg SS	-	mg/Kg SS	settembre 2017	06/09/2017	08:30	Labo Consult srl	Dimms srl	
6	SUO16_02	SUO16_02b	17LA00082	SUO16	0,40	1,00	m	ante operam	suolo	parametri fisico-chimici	Spettrofotometro ICP-OES	DM 13/09/1999 - Metodo I.1 + D.Lgs. 152/06, Parte IV, Titolo V, All. 2	Mineralizzazione digestore a microonde	LABO 09 Ed.09^ (2016)	suolo	Alluminio	19796	mg/Kg SS	-	mg/Kg SS	settembre 2017	06/09/2017	08:30	Labo Consult srl	Dimms srl	
7	SUO16_02	SUO16_02b	17LA00082	SUO16	0,40	1,00	m	ante operam	suolo	parametri fisico-chimici	Spettrofotometro ICP-OES	DM 13/09/1999 - Metodo I.1 + D.Lgs. 152/06, Parte IV, Titolo V, All. 2	Mineralizzazione digestore a microonde	LABO 09 Ed.09^ (2016)	suolo	Arsenico	4,2	mg/Kg SS	20	mg/Kg SS	settembre 2017	06/09/2017	08:30	Labo Consult srl	Dimms srl	
8	SUO16_02	SUO16_02b	17LA00082	SUO16	0,40	1,00	m	ante operam	suolo	parametri fisico-chimici	Spettrofotometro ICP-OES	DM 13/09/1999 - Metodo I.1 + D.Lgs. 152/06, Parte IV, Titolo V, All. 2	Mineralizzazione digestore a microonde	LABO 09 Ed.09^ (2016)	suolo	Cadmio	< 1	mg/Kg SS	2	mg/Kg SS	settembre 2017	06/09/2017	08:30	Labo Consult srl	Dimms srl	
9	SUO16_02	SUO16_02b	17LA00082	SUO16	0,40	1,00	m	ante operam	suolo	parametri fisico-chimici	Spettrofotometro UV	DM 13/09/1999 - Metodo I.1 + D.Lgs. 152/06, Parte IV, Titolo V, All. 2	CNR IRSA 16 Q 64 Vol 3 1986	CNR IRSA 16 Q 64 Vol 3 1986	suolo	Cromo totale	31	mg/Kg SS	150	mg/Kg SS	settembre 2017	06/09/2017	08:30	Labo Consult srl	Dimms srl	
10	SUO16_02	SUO16_02b	17LA00082	SUO16	0,40	1,00	m	ante operam	suolo	parametri fisico-chimici	Spettrofotometro ICP-OES	DM 13/09/1999 - Metodo I.1 + D.Lgs. 152/06, Parte IV, Titolo V, All. 2	Mineralizzazione digestore a microonde	LABO 09 Ed.09^ (2016)	suolo	Ferro	20358	mg/Kg SS	-	mg/Kg SS	settembre 2017	06/09/2017	08:30	Labo Consult srl	Dimms srl	
11	SUO16_02	SUO16_02b	17LA00082	SUO16	0,40	1,00	m	ante operam	suolo	parametri fisico-chimici	Spettrofotometro ICP-OES	DM 13/09/1999 - Metodo I.1 + D.Lgs. 152/06, Parte IV, Titolo V, All. 2	EPA 6010D 2014	EPA 6010D 2014	suolo	Mercurio	< 0.5	mg/Kg SS	1	mg/Kg SS	settembre 2017	06/09/2017	08:30	Labo Consult srl	Dimms srl	
12	SUO16_02	SUO16_02b	17LA00082	SUO16	0,40	1,00	m	ante operam	suolo	parametri fisico-chimici	Spettrofotometro ICP-OES	DM 13/09/1999 - Metodo I.1 + D.Lgs. 152/06, Parte IV, Titolo V, All. 2	Mineralizzazione digestore a microonde	LABO 09 Ed.09^ (2016)	suolo	Nichel	22,5	mg/Kg SS	120	mg/Kg SS	settembre 2017	06/09/2017	08:30	Labo Consult srl	Dimms srl	
13	SUO16_02	SUO16_02b	17LA00082	SUO16	0,40	1,00	m	ante operam	suolo	parametri fisico-chimici	Spettrofotometro ICP-OES	DM 13/09/1999 - Metodo I.1 + D.Lgs. 152/06, Parte IV, Titolo V, All. 2	Mineralizzazione digestore a microonde	LABO 09 Ed.09^ (2016)	suolo	Piombo	< 5	mg/Kg SS	100	mg/Kg SS	settembre 2017	06/09/2017	08:30	Labo Consult srl	Dimms srl	
14	SUO16_02	SUO16_02b	17LA00082	SUO16	0,40	1,00	m	ante operam	suolo	parametri fisico-chimici	Spettrofotometro ICP-OES	DM 13/09/1999 - Metodo I.1 + D.Lgs. 152/06, Parte IV, Titolo V, All. 2	Mineralizzazione digestore a microonde	LABO 09 Ed.09^ (2016)	suolo	Rame	12,6	mg/Kg SS	120	mg/Kg SS	settembre 2017	06/09/2017	08:30	Labo Consult srl	Dimms srl	
15	SUO16_02	SUO16_02b	17LA00082	SUO16	0,40	1,00	m	ante operam	suolo	parametri fisico-chimici	Spettrofotometro ICP-OES	DM 13/09/1999 - Metodo I.1 + D.Lgs. 152/06, Parte IV, Titolo V, All. 2	Mineralizzazione digestore a microonde	LABO 09 Ed.09^ (2016)	suolo	Vanadio	22,5	mg/Kg SS	90	mg/Kg SS	settembre 2017	06/09/2017	08:30	Labo Consult srl	Dimms srl	
16	SUO16_02	SUO16_02b	17LA00082	SUO16	0,40	1,00	m	ante operam	suolo	parametri fisico-chimici	Spettrofotometro ICP-OES	DM 13/09/1999 - Metodo I.1 + D.Lgs. 152/06, Parte IV, Titolo V, All. 2	Mineralizzazione digestore a microonde	LABO 09 Ed.09^ (2016)	suolo	Zinco	35	mg/Kg SS	150	mg/Kg SS	settembre 2017	06/09/2017	08:30	Labo Consult srl	Dimms srl	
17	SUO16_02	SUO16_02b	17LA00082	SUO16	0,40	1,00	m	ante operam	suolo	parametri fisico-chimici	Gascromatografo SPT	DM 13/09/1999 - Metodo I.1 + D.Lgs. 152/06, Parte IV, Titolo V, All. 2	LABO 10 Ed.06^ (2016)	LABO 10 Ed.06^ (2016)	suolo	Idrocarburi leggeri C<12	< 1	mg/Kg SS	10	mg/Kg SS	settembre 2017	06/09/2017	08:30	Labo Consult srl	Dimms srl	
18	SUO16_02	SUO16_02b	17LA00082	SUO16	0,40	1,00	m	ante operam	suolo	parametri fisico-chimici	Gascromatografo MS	DM 13/09/1999 - Metodo I.1 + D.Lgs. 152/06, Parte IV, Titolo V, All. 2	Estrazione solido liquido	LABO 11 Ed.06^ (2016)	suolo	Idrocarburi pesanti C>12	< 20	mg/Kg SS	50	mg/Kg SS	settembre 2017	06/09/2017	08:30	Labo Consult srl	Dimms srl	
19	SUO16_02	SUO16_02b	17LA00082	SUO16	0,40	1,00	m	ante operam	suolo	parametri fisico-chimici	Gascromatografo SPT	DM 13/09/1999 - Metodo I.1 + D.Lgs. 152/06, Parte IV, Titolo V, All. 2	LABO 10 Ed.06^ (2016)	LABO 10 Ed.06^ (2016)	suolo	Benzene	< 0.01	mg/Kg SS	0,1	mg/Kg SS	settembre 2017	06/09/2017	08:30	Labo Consult srl	Dimms srl	
20	SUO16_02	SUO16_02b	17LA00082	SUO16	0,40	1,00	m	ante operam	suolo	parametri fisico-chimici	Gascromatografo SPT	DM 13/09/1999 - Metodo I.1 + D.Lgs. 152/06, Parte IV, Titolo V, All. 2	LABO 10 Ed.06^ (2016)	LABO 10 Ed.06^ (2016)	suolo	Etilbenzene	< 0.01	mg/Kg SS	0,5	mg/Kg SS	settembre 2017	06/09/2017	08:30	Labo Consult srl	Dimms srl	
21	SUO16_02	SUO16_02b	17LA00082	SUO16	0,40	1,00	m	ante operam	suolo	parametri fisico-chimici	Gascromatografo SPT	DM 13/09/1999 - Metodo I.1 + D.Lgs. 152/06, Parte IV, Titolo V, All. 2	LABO 10 Ed.06^ (2016)	LABO 10 Ed.06^ (2016)	suolo	Xilene (o,m,p)	< 0.01	mg/Kg SS	0,5	mg/Kg SS	settembre 2017	06/09/2017	08:30	Labo Consult srl	Dimms srl	
22	SUO16_02	SUO16_02b	17LA00082	SUO16	0,40	1,00	m	ante operam	suolo	parametri fisico-chimici	Gascromatografo SPT	DM 13/09/1999 - Metodo I.1 + D.Lgs. 152/06, Parte IV, Titolo V, All. 2	LABO 10 Ed.06^ (2016)	LABO 10 Ed.06^ (2016)	suolo	Stirene	< 0.01	mg/Kg SS	0,5	mg/Kg SS	settembre 2017	06/09/2017	08:30	Labo Consult srl	Dimms srl	
23	SUO16_02	SUO16_02b	17LA00082	SUO16	0,40	1,00	m	ante operam	suolo	parametri fisico-chimici	Gascromatografo SPT	DM 13/09/1999 - Metodo I.1 + D.Lgs. 152/06, Parte IV, Titolo V, All. 2	LABO 10 Ed.06^ (2016)	LABO 10 Ed.06^ (2016)	suolo	Toluene	< 0.01	mg/Kg SS	0,5	mg/Kg SS	settembre 2017	06/09/2017	08:30	Labo Consult srl	Dimms srl	
24	SUO16_02	SUO16_02b	17LA00082	SUO16	0,40	1,00	m	ante operam	suolo	parametri fisico-chimici	Gascromatografo SPT	DM 13/09/1999 - Metodo I.1 + D.Lgs. 152/06, Parte IV, Titolo V, All. 2	LABO 10 Ed.06^ (2016)	LABO 10 Ed.06^ (2016)	suolo	Solventi organici aromatici	< 0.01	mg/Kg SS	1	mg/Kg SS	settembre 2017	06/09/2017	08:30	Labo Consult srl	Dimms srl	
25	SUO16_02	SUO16_02b	17LA00082	SUO16	0,40	1,00	m	ante operam	suolo	parametri fisico-chimici	Gascromatografo SPT	DM 13/09/1999 - Metodo I.1 + D.Lgs. 152/06, Parte IV, Titolo V, All. 2	LABO 10 Ed.06^ (2016)	LABO 10 Ed.06^ (2016)	suolo	Benzo (a) Antracene	< 0.01	mg/Kg SS	0,5	mg/Kg SS	settembre 2017	06/09/2017	08:30	Labo Consult srl	Dimms srl	
26	SUO16_02	SUO16_02b	17LA00082	SUO16	0,40	1,00	m	ante operam	suolo	parametri fisico-chimici	Gascromatografo MS	DM 13/09/1999 - Metodo I.1 + D.Lgs. 152/06, Parte IV, Titolo V, All. 2	Estrazione solido liquido	LABO 03 Ed 11^ (2016)	suolo	Benzo (a) Pirene	< 0.01	mg/Kg SS	0,1	mg/Kg SS	settembre 2017	06/09/2017	08:30	Labo Consult srl	Dimms srl	

CODICE RILIEVO SUO16_02 - Settembre 2017

CODICE CAMPIONE SUO16_02b

id.	Codice rilievo	Codice Campione	Codice rapporto di prova	Codice stazione	Profondità intervallo campionamento (min)	Profondità intervallo campionamento (max)	Unità misura profondità campionamento	fase di monitoraggio	componente monitorata	tipo rilievo/misura	strumentazione / attrezzatura	metodo / procedura campionamento	metodo preparazione campione (laboratorio)	metodo analisi campione	matrice ambientale	nome analita/parametro	valore analita/parametro	unità di misura analita/parametro	Soglia/limite di legge (dell'analita/parametro)	unità di misura soglia/limite di legge	campagna di monitoraggio	data (data prelievo campione)	ora (legale) prelievo campione	laboratorio	soggetto incaricato	note
27	SUO16_02	SUO16_02b	17LA00082	SUO16	0,40	1,00	m	ante operam	suolo	parametri fisico-chimici	Gascromatografo MS	DM 13/09/1999 - Metodo I.1 + D.Lgs. 152/06, Parte IV, Titolo V, All. 2	Estrazione solido liquido	LABO 03 Ed 11^ (2016)	suolo	Benzo (b) Fluorantene	< 0.01	mg/Kg SS	0,5	mg/Kg SS	settembre 2017	06/09/2017	08:30	Labo Consult srl	Dimms srl	
28	SUO16_02	SUO16_02b	17LA00082	SUO16	0,40	1,00	m	ante operam	suolo	parametri fisico-chimici	Gascromatografo MS	DM 13/09/1999 - Metodo I.1 + D.Lgs. 152/06, Parte IV, Titolo V, All. 2	Estrazione solido liquido	LABO 03 Ed 11^ (2016)	suolo	Benzo (k) Fluorantene	< 0.01	mg/Kg SS	0,5	mg/Kg SS	settembre 2017	06/09/2017	08:30	Labo Consult srl	Dimms srl	
29	SUO16_02	SUO16_02b	17LA00082	SUO16	0,40	1,00	m	ante operam	suolo	parametri fisico-chimici	Gascromatografo MS	DM 13/09/1999 - Metodo I.1 + D.Lgs. 152/06, Parte IV, Titolo V, All. 2	Estrazione solido liquido	LABO 03 Ed 11^ (2016)	suolo	Benzo (g,h,i) Perilene	< 0.01	mg/Kg SS	0,1	mg/Kg SS	settembre 2017	06/09/2017	08:30	Labo Consult srl	Dimms srl	
30	SUO16_02	SUO16_02b	17LA00082	SUO16	0,40	1,00	m	ante operam	suolo	parametri fisico-chimici	Gascromatografo MS	DM 13/09/1999 - Metodo I.1 + D.Lgs. 152/06, Parte IV, Titolo V, All. 2	Estrazione solido liquido	LABO 03 Ed 11^ (2016)	suolo	Crisene	< 0.01	mg/Kg SS	5	mg/Kg SS	settembre 2017	06/09/2017	08:30	Labo Consult srl	Dimms srl	
31	SUO16_02	SUO16_02b	17LA00082	SUO16	0,40	1,00	m	ante operam	suolo	parametri fisico-chimici	Gascromatografo MS	DM 13/09/1999 - Metodo I.1 + D.Lgs. 152/06, Parte IV, Titolo V, All. 2	Estrazione solido liquido	LABO 03 Ed 11^ (2016)	suolo	Dibenzo (a,e) Pirene	< 0.01	mg/Kg SS	0,1	mg/Kg SS	settembre 2017	06/09/2017	08:30	Labo Consult srl	Dimms srl	
32	SUO16_02	SUO16_02b	17LA00082	SUO16	0,40	1,00	m	ante operam	suolo	parametri fisico-chimici	Gascromatografo MS	DM 13/09/1999 - Metodo I.1 + D.Lgs. 152/06, Parte IV, Titolo V, All. 2	Estrazione solido liquido	LABO 03 Ed 11^ (2016)	suolo	Dibenzo (a,l) Pirene	< 0.01	mg/Kg SS	0,1	mg/Kg SS	settembre 2017	06/09/2017	08:30	Labo Consult srl	Dimms srl	
33	SUO16_02	SUO16_02b	17LA00082	SUO16	0,40	1,00	m	ante operam	suolo	parametri fisico-chimici	Gascromatografo MS	DM 13/09/1999 - Metodo I.1 + D.Lgs. 152/06, Parte IV, Titolo V, All. 2	Estrazione solido liquido	LABO 03 Ed 11^ (2016)	suolo	Dibenzo (a,i) Pirene	< 0.01	mg/Kg SS	0,1	mg/Kg SS	settembre 2017	06/09/2017	08:30	Labo Consult srl	Dimms srl	
34	SUO16_02	SUO16_02b	17LA00082	SUO16	0,40	1,00	m	ante operam	suolo	parametri fisico-chimici	Gascromatografo MS	DM 13/09/1999 - Metodo I.1 + D.Lgs. 152/06, Parte IV, Titolo V, All. 2	Estrazione solido liquido	LABO 03 Ed 11^ (2016)	suolo	Dibenzo (a,h) Pirene	< 0.01	mg/Kg SS	0,1	mg/Kg SS	settembre 2017	06/09/2017	08:30	Labo Consult srl	Dimms srl	
35	SUO16_02	SUO16_02b	17LA00082	SUO16	0,40	1,00	m	ante operam	suolo	parametri fisico-chimici	Gascromatografo MS	DM 13/09/1999 - Metodo I.1 + D.Lgs. 152/06, Parte IV, Titolo V, All. 2	Estrazione solido liquido	LABO 03 Ed 11^ (2016)	suolo	Sommatoria policiclici aromatici	< 0.01	mg/Kg SS	10	mg/Kg SS	settembre 2017	06/09/2017	08:30	Labo Consult srl	Dimms srl	
36	SUO16_02	SUO16_02b	17LA00082	SUO16	0,40	1,00	m	ante operam	suolo	parametri fisico-chimici	Gascromatografo MS	DM 13/09/1999 - Metodo I.1 + D.Lgs. 152/06, Parte IV, Titolo V, All. 2	Estrazione solido liquido	LABO 03 Ed 11^ (2016)	suolo	Dibenzo (a,h) Antracene	< 0.01	mg/Kg SS	0,1	mg/Kg SS	settembre 2017	06/09/2017	08:30	Labo Consult srl	Dimms srl	
37	SUO16_02	SUO16_02b	17LA00082	SUO16	0,40	1,00	m	ante operam	suolo	parametri fisico-chimici	Gascromatografo MS	DM 13/09/1999 - Metodo I.1 + D.Lgs. 152/06, Parte IV, Titolo V, All. 2	Estrazione solido liquido	LABO 03 Ed 11^ (2016)	suolo	Indeno (1,2,3,cd) Pirene	< 0.01	mg/Kg SS	0,1	mg/Kg SS	settembre 2017	06/09/2017	08:30	Labo Consult srl	Dimms srl	
38	SUO16_02	SUO16_02b	17LA00082	SUO16	0,40	1,00	m	ante operam	suolo	parametri fisico-chimici	Gascromatografo MS	DM 13/09/1999 - Metodo I.1 + D.Lgs. 152/06, Parte IV, Titolo V, All. 2	Estrazione solido liquido	LABO 03 Ed 11^ (2016)	suolo	Pirene	< 0.01	mg/Kg SS	5	mg/Kg SS	settembre 2017	06/09/2017	08:30	Labo Consult srl	Dimms srl	
39	SUO16_02	SUO16_02b	17LA00082	SUO16	0,40	1,00	m	ante operam	suolo	parametri fisico-chimici	Gascromatografo MS	DM 13/09/1999 - Metodo I.1 + D.Lgs. 152/06, Parte IV, Titolo V, All. 2	Estrazione solido liquido	LABO 03 Ed 11^ (2016)	suolo	Alaclor	< 0.01	mg/Kg SS	0,1	mg/Kg SS	settembre 2017	06/09/2017	08:30	Labo Consult srl	Dimms srl	
40	SUO16_02	SUO16_02b	17LA00082	SUO16	0,40	1,00	m	ante operam	suolo	parametri fisico-chimici	Gascromatografo MS	DM 13/09/1999 - Metodo I.1 + D.Lgs. 152/06, Parte IV, Titolo V, All. 2	Estrazione solido liquido	EPA 8270D 2014	suolo	Aldrin	< 0.01	mg/Kg SS	10	mg/Kg SS	settembre 2017	06/09/2017	08:30	Labo Consult srl	Dimms srl	
41	SUO16_02	SUO16_02b	17LA00082	SUO16	0,40	1,00	m	ante operam	suolo	parametri fisico-chimici	Gascromatografo MS	DM 13/09/1999 - Metodo I.1 + D.Lgs. 152/06, Parte IV, Titolo V, All. 2	Estrazione solido liquido	EPA 8270D 2014	suolo	Atrazina	< 0.01	mg/Kg SS	0,01	mg/Kg SS	settembre 2017	06/09/2017	08:30	Labo Consult srl	Dimms srl	
42	SUO16_02	SUO16_02b	17LA00082	SUO16	0,40	1,00	m	ante operam	suolo	parametri fisico-chimici	Gascromatografo MS	DM 13/09/1999 - Metodo I.1 + D.Lgs. 152/06, Parte IV, Titolo V, All. 2	Estrazione solido liquido	EPA 8270D 2014	suolo	alfa-Esaclorocicloesano	< 0.01	mg/Kg SS	0,01	mg/Kg SS	settembre 2017	06/09/2017	08:30	Labo Consult srl	Dimms srl	
43	SUO16_02	SUO16_02b	17LA00082	SUO16	0,40	1,00	m	ante operam	suolo	parametri fisico-chimici	Gascromatografo MS	DM 13/09/1999 - Metodo I.1 + D.Lgs. 152/06, Parte IV, Titolo V, All. 2	Estrazione solido liquido	EPA 8270D 2014	suolo	beta-Esaclorocicloesano	< 0.01	mg/Kg SS	0,01	mg/Kg SS	settembre 2017	06/09/2017	08:30	Labo Consult srl	Dimms srl	
44	SUO16_02	SUO16_02b	17LA00082	SUO16	0,40	1,00	m	ante operam	suolo	parametri fisico-chimici	Gascromatografo MS	DM 13/09/1999 - Metodo I.1 + D.Lgs. 152/06, Parte IV, Titolo V, All. 2	Estrazione solido liquido	EPA 8270D 2014	suolo	gamma-Esaclorocicloesano (Lindano)	< 0.01	mg/Kg SS	0,01	mg/Kg SS	settembre 2017	06/09/2017	08:30	Labo Consult srl	Dimms srl	
45	SUO16_02	SUO16_02b	17LA00082	SUO16	0,40	1,00	m	ante operam	suolo	parametri fisico-chimici	Gascromatografo MS	DM 13/09/1999 - Metodo I.1 + D.Lgs. 152/06, Parte IV, Titolo V, All. 2	Estrazione solido liquido	EPA 8270D 2014	suolo	Clordano	< 0.01	mg/Kg SS	0,01	mg/Kg SS	settembre 2017	06/09/2017	08:30	Labo Consult srl	Dimms srl	
46	SUO16_02	SUO16_02b	17LA00082	SUO16	0,40	1,00	m	ante operam	suolo	parametri fisico-chimici	Gascromatografo MS	DM 13/09/1999 - Metodo I.1 + D.Lgs. 152/06, Parte IV, Titolo V, All. 2	Estrazione solido liquido	EPA 8270D 2014	suolo	DDD, DDE, DDT	< 0.01	mg/Kg SS	0,01	mg/Kg SS	settembre 2017	06/09/2017	08:30	Labo Consult srl	Dimms srl	
47	SUO16_02	SUO16_02b	17LA00082	SUO16	0,40	1,00	m	ante operam	suolo	parametri fisico-chimici	Gascromatografo MS	DM 13/09/1999 - Metodo I.1 + D.Lgs. 152/06, Parte IV, Titolo V, All. 2	Estrazione solido liquido	EPA 8270D 2014	suolo	Dieldrin (mg/kgss)	< 0.01	mg/Kg SS	0,01	mg/Kg SS	settembre 2017	06/09/2017	08:30	Labo Consult srl	Dimms srl	
48	SUO16_02	SUO16_02b	17LA00082	SUO16	0,40	1,00	m	ante operam	suolo	parametri fisico-chimici	Gascromatografo MS	DM 13/09/1999 - Metodo I.1 + D.Lgs. 152/06, Parte IV, Titolo V, All. 2	Estrazione solido liquido	EPA 8270D 2014	suolo	Endrin	< 0.01	mg/Kg SS	0,01	mg/Kg SS	settembre 2017	06/09/2017	08:30	Labo Consult srl	Dimms srl	
49	SUO16_02	SUO16_02b	17LA00082	SUO16	0,40	1,00	m	ante operam	suolo	parametri fisico-chimici	Gascromatografo MS	DM 13/09/1999 - Metodo I.1 + D.Lgs. 152/06, Parte IV, Titolo V, All. 2	Estrazione solido liquido	LABO 04 Ed.08^ (2016)	suolo	PCB	< 0.01	mg/Kg SS	0,06	mg/Kg SS	settembre 2017	06/09/2017	08:30	Labo Consult srl	Dimms srl	

CODICE RILIEVO SUO16_02 - Settembre 2017

CODICE CAMPIONE SUO16_02c

id.	Codice rilievo	Codice Campione	Codice rapporto di prova	Codice stazione	Profondità intervallo campionamento (min)	Profondità intervallo campionamento (max)	Unità misura profondità campionamento	fase di monitoraggio	componente monitorata	tipo rilievo/misura	strumentazione / attrezzatura	metodo / procedura campionamento	metodo preparazione campione (laboratorio)	metodo analisi campione	matrice ambientale	nome analita/parametro	valore analita/parametro	unità di misura analita/parametro	Soglia/limite di legge (dell'analita/parametro)	unità di misura soglia/limite di legge	campagna di monitoraggio	data (data prelievo campione)	ora (legale) prelievo campione	laboratorio	soggetto incaricato	note
1	SUO16_02	SUO16_02c	17LA00083	SUO16	1,00	1,50	m	ante operam	suolo	parametri fisico-chimici	Stufa	DM 13/09/1999 - Metodo I.1 + D.Lgs. 152/06, Parte IV, Titolo V, All. 2	Setacciatura	CNR IRSA 2 Q 64 Vol 2 1984	suolo	Residuo a 105°C	92	%	-	%	settembre 2017	06/09/2017	08:30	Labo Consult srl	Dimms srl	
2	SUO16_02	SUO16_02c	17LA00083	SUO16	1,00	1,50	m	ante operam	suolo	parametri fisico-chimici	Setaccio	DM 13/09/1999 - Metodo I.1 + D.Lgs. 152/06, Parte IV, Titolo V, All. 2	Setacciatura	DM 13/09/1999 SO n°185 GU n°248 21/10/1999 Met II.1	suolo	Frazione inferiore a 2 mm	50,7	%	-	%	settembre 2017	06/09/2017	08:30	Labo Consult srl	Dimms srl	
3	SUO16_02	SUO16_02c	17LA00083	SUO16	1,00	1,50	m	ante operam	suolo	parametri fisico-chimici	TITOLAZIONE	DM 13/09/1999 - Metodo I.1 + D.Lgs. 152/06, Parte IV, Titolo V, All. 2	DM 13/09/1999 SO n°185 GU n°248 21/10/1999 Met VII.3	DM 13/09/1999 SO n°185 GU n°248 21/10/1999 Met VII.3	suolo	Carbonio organico totale	8,1	% SS	-	% SS	settembre 2017	06/09/2017	08:30	Labo Consult srl	Dimms srl	
4	SUO16_02	SUO16_02c	17LA00083	SUO16	1,00	1,50	m	ante operam	suolo	parametri fisico-chimici	Spettrofotometro UV	DM 13/09/1999 - Metodo I.1 + D.Lgs. 152/06, Parte IV, Titolo V, All. 2	CNR IRSA 16 Q 64 Vol 3 1986	CNR IRSA 16 Q 64 Vol 3 1986	suolo	Cromo VI	< 2	mg/Kg SS	2	mg/Kg SS	settembre 2017	06/09/2017	08:30	Labo Consult srl	Dimms srl	
5	SUO16_02	SUO16_02c	17LA00083	SUO16	1,00	1,50	m	ante operam	suolo	parametri fisico-chimici	pHmetro	DM 13/09/1999 - Metodo I.1 + D.Lgs. 152/06, Parte IV, Titolo V, All. 2	CNR IRSA 1 Q 64 Vol 3 1985	CNR IRSA 1 Q 64 Vol 3 1985	suolo	pH	7,9	mg/Kg SS	-	mg/Kg SS	settembre 2017	06/09/2017	08:30	Labo Consult srl	Dimms srl	
6	SUO16_02	SUO16_02c	17LA00083	SUO16	1,00	1,50	m	ante operam	suolo	parametri fisico-chimici	Spettrofotometro ICP-OES	DM 13/09/1999 - Metodo I.1 + D.Lgs. 152/06, Parte IV, Titolo V, All. 2	Mineralizzazione digestore a microonde	LABO 09 Ed.09^ (2016)	suolo	Alluminio	15778	mg/Kg SS	-	mg/Kg SS	settembre 2017	06/09/2017	08:30	Labo Consult srl	Dimms srl	
7	SUO16_02	SUO16_02c	17LA00083	SUO16	1,00	1,50	m	ante operam	suolo	parametri fisico-chimici	Spettrofotometro ICP-OES	DM 13/09/1999 - Metodo I.1 + D.Lgs. 152/06, Parte IV, Titolo V, All. 2	Mineralizzazione digestore a microonde	LABO 09 Ed.09^ (2016)	suolo	Arsenico	4,1	mg/Kg SS	20	mg/Kg SS	settembre 2017	06/09/2017	08:30	Labo Consult srl	Dimms srl	
8	SUO16_02	SUO16_02c	17LA00083	SUO16	1,00	1,50	m	ante operam	suolo	parametri fisico-chimici	Spettrofotometro ICP-OES	DM 13/09/1999 - Metodo I.1 + D.Lgs. 152/06, Parte IV, Titolo V, All. 2	Mineralizzazione digestore a microonde	LABO 09 Ed.09^ (2016)	suolo	Cadmio	< 1	mg/Kg SS	2	mg/Kg SS	settembre 2017	06/09/2017	08:30	Labo Consult srl	Dimms srl	
9	SUO16_02	SUO16_02c	17LA00083	SUO16	1,00	1,50	m	ante operam	suolo	parametri fisico-chimici	Spettrofotometro UV	DM 13/09/1999 - Metodo I.1 + D.Lgs. 152/06, Parte IV, Titolo V, All. 2	CNR IRSA 16 Q 64 Vol 3 1986	CNR IRSA 16 Q 64 Vol 3 1986	suolo	Cromo totale	27	mg/Kg SS	150	mg/Kg SS	settembre 2017	06/09/2017	08:30	Labo Consult srl	Dimms srl	
10	SUO16_02	SUO16_02c	17LA00083	SUO16	1,00	1,50	m	ante operam	suolo	parametri fisico-chimici	Spettrofotometro ICP-OES	DM 13/09/1999 - Metodo I.1 + D.Lgs. 152/06, Parte IV, Titolo V, All. 2	Mineralizzazione digestore a microonde	LABO 09 Ed.09^ (2016)	suolo	Ferro	15818	mg/Kg SS	-	mg/Kg SS	settembre 2017	06/09/2017	08:30	Labo Consult srl	Dimms srl	
11	SUO16_02	SUO16_02c	17LA00083	SUO16	1,00	1,50	m	ante operam	suolo	parametri fisico-chimici	Spettrofotometro ICP-OES	DM 13/09/1999 - Metodo I.1 + D.Lgs. 152/06, Parte IV, Titolo V, All. 2	EPA 6010D 2014	EPA 6010D 2014	suolo	Mercurio	< 0.5	mg/Kg SS	1	mg/Kg SS	settembre 2017	06/09/2017	08:30	Labo Consult srl	Dimms srl	
12	SUO16_02	SUO16_02c	17LA00083	SUO16	1,00	1,50	m	ante operam	suolo	parametri fisico-chimici	Spettrofotometro ICP-OES	DM 13/09/1999 - Metodo I.1 + D.Lgs. 152/06, Parte IV, Titolo V, All. 2	Mineralizzazione digestore a microonde	LABO 09 Ed.09^ (2016)	suolo	Nichel	19,5	mg/Kg SS	120	mg/Kg SS	settembre 2017	06/09/2017	08:30	Labo Consult srl	Dimms srl	
13	SUO16_02	SUO16_02c	17LA00083	SUO16	1,00	1,50	m	ante operam	suolo	parametri fisico-chimici	Spettrofotometro ICP-OES	DM 13/09/1999 - Metodo I.1 + D.Lgs. 152/06, Parte IV, Titolo V, All. 2	Mineralizzazione digestore a microonde	LABO 09 Ed.09^ (2016)	suolo	Piombo	< 5	mg/Kg SS	100	mg/Kg SS	settembre 2017	06/09/2017	08:30	Labo Consult srl	Dimms srl	
14	SUO16_02	SUO16_02c	17LA00083	SUO16	1,00	1,50	m	ante operam	suolo	parametri fisico-chimici	Spettrofotometro ICP-OES	DM 13/09/1999 - Metodo I.1 + D.Lgs. 152/06, Parte IV, Titolo V, All. 2	Mineralizzazione digestore a microonde	LABO 09 Ed.09^ (2016)	suolo	Rame	11	mg/Kg SS	120	mg/Kg SS	settembre 2017	06/09/2017	08:30	Labo Consult srl	Dimms srl	
15	SUO16_02	SUO16_02c	17LA00083	SUO16	1,00	1,50	m	ante operam	suolo	parametri fisico-chimici	Spettrofotometro ICP-OES	DM 13/09/1999 - Metodo I.1 + D.Lgs. 152/06, Parte IV, Titolo V, All. 2	Mineralizzazione digestore a microonde	LABO 09 Ed.09^ (2016)	suolo	Vanadio	19,9	mg/Kg SS	90	mg/Kg SS	settembre 2017	06/09/2017	08:30	Labo Consult srl	Dimms srl	
16	SUO16_02	SUO16_02c	17LA00083	SUO16	1,00	1,50	m	ante operam	suolo	parametri fisico-chimici	Spettrofotometro ICP-OES	DM 13/09/1999 - Metodo I.1 + D.Lgs. 152/06, Parte IV, Titolo V, All. 2	Mineralizzazione digestore a microonde	LABO 09 Ed.09^ (2016)	suolo	Zinco	30	mg/Kg SS	150	mg/Kg SS	settembre 2017	06/09/2017	08:30	Labo Consult srl	Dimms srl	
17	SUO16_02	SUO16_02c	17LA00083	SUO16	1,00	1,50	m	ante operam	suolo	parametri fisico-chimici	Gascromatografo SPT	DM 13/09/1999 - Metodo I.1 + D.Lgs. 152/06, Parte IV, Titolo V, All. 2	LABO 10 Ed.06^ (2016)	LABO 10 Ed.06^ (2016)	suolo	Idrocarburi leggeri C<12	< 1	mg/Kg SS	10	mg/Kg SS	settembre 2017	06/09/2017	08:30	Labo Consult srl	Dimms srl	
18	SUO16_02	SUO16_02c	17LA00083	SUO16	1,00	1,50	m	ante operam	suolo	parametri fisico-chimici	Gascromatografo MS	DM 13/09/1999 - Metodo I.1 + D.Lgs. 152/06, Parte IV, Titolo V, All. 2	Estrazione solido liquido	LABO 11 Ed.06^ (2016)	suolo	Idrocarburi pesanti C>12	< 20	mg/Kg SS	50	mg/Kg SS	settembre 2017	06/09/2017	08:30	Labo Consult srl	Dimms srl	
19	SUO16_02	SUO16_02c	17LA00083	SUO16	1,00	1,50	m	ante operam	suolo	parametri fisico-chimici	Gascromatografo SPT	DM 13/09/1999 - Metodo I.1 + D.Lgs. 152/06, Parte IV, Titolo V, All. 2	LABO 10 Ed.06^ (2016)	LABO 10 Ed.06^ (2016)	suolo	Benzene	< 0.01	mg/Kg SS	0,1	mg/Kg SS	settembre 2017	06/09/2017	08:30	Labo Consult srl	Dimms srl	
20	SUO16_02	SUO16_02c	17LA00083	SUO16	1,00	1,50	m	ante operam	suolo	parametri fisico-chimici	Gascromatografo SPT	DM 13/09/1999 - Metodo I.1 + D.Lgs. 152/06, Parte IV, Titolo V, All. 2	LABO 10 Ed.06^ (2016)	LABO 10 Ed.06^ (2016)	suolo	Etilbenzene	< 0.01	mg/Kg SS	0,5	mg/Kg SS	settembre 2017	06/09/2017	08:30	Labo Consult srl	Dimms srl	
21	SUO16_02	SUO16_02c	17LA00083	SUO16	1,00	1,50	m	ante operam	suolo	parametri fisico-chimici	Gascromatografo SPT	DM 13/09/1999 - Metodo I.1 + D.Lgs. 152/06, Parte IV, Titolo V, All. 2	LABO 10 Ed.06^ (2016)	LABO 10 Ed.06^ (2016)	suolo	Xilene (o,m,p)	< 0.01	mg/Kg SS	0,5	mg/Kg SS	settembre 2017	06/09/2017	08:30	Labo Consult srl	Dimms srl	
22	SUO16_02	SUO16_02c	17LA00083	SUO16	1,00	1,50	m	ante operam	suolo	parametri fisico-chimici	Gascromatografo SPT	DM 13/09/1999 - Metodo I.1 + D.Lgs. 152/06, Parte IV, Titolo V, All. 2	LABO 10 Ed.06^ (2016)	LABO 10 Ed.06^ (2016)	suolo	Stirene	< 0.01	mg/Kg SS	0,5	mg/Kg SS	settembre 2017	06/09/2017	08:30	Labo Consult srl	Dimms srl	
23	SUO16_02	SUO16_02c	17LA00083	SUO16	1,00	1,50	m	ante operam	suolo	parametri fisico-chimici	Gascromatografo SPT	DM 13/09/1999 - Metodo I.1 + D.Lgs. 152/06, Parte IV, Titolo V, All. 2	LABO 10 Ed.06^ (2016)	LABO 10 Ed.06^ (2016)	suolo	Toluene	< 0.01	mg/Kg SS	0,5	mg/Kg SS	settembre 2017	06/09/2017	08:30	Labo Consult srl	Dimms srl	
24	SUO16_02	SUO16_02c	17LA00083	SUO16	1,00	1,50	m	ante operam	suolo	parametri fisico-chimici	Gascromatografo SPT	DM 13/09/1999 - Metodo I.1 + D.Lgs. 152/06, Parte IV, Titolo V, All. 2	LABO 10 Ed.06^ (2016)	LABO 10 Ed.06^ (2016)	suolo	Solventi organici aromatici	< 0.01	mg/Kg SS	1	mg/Kg SS	settembre 2017	06/09/2017	08:30	Labo Consult srl	Dimms srl	
25	SUO16_02	SUO16_02c	17LA00083	SUO16	1,00	1,50	m	ante operam	suolo	parametri fisico-chimici	Gascromatografo SPT	DM 13/09/1999 - Metodo I.1 + D.Lgs. 152/06, Parte IV, Titolo V, All. 2	LABO 10 Ed.06^ (2016)	LABO 10 Ed.06^ (2016)	suolo	Benzo (a) Antracene	< 0.01	mg/Kg SS	0,5	mg/Kg SS	settembre 2017	06/09/2017	08:30	Labo Consult srl	Dimms srl	
26	SUO16_02	SUO16_02c	17LA00083	SUO16	1,00	1,50	m	ante operam	suolo	parametri fisico-chimici	Gascromatografo MS	DM 13/09/1999 - Metodo I.1 + D.Lgs. 152/06, Parte IV, Titolo V, All. 2	Estrazione solido liquido	LABO 03 Ed 11^ (2016)	suolo	Benzo (a) Pirene	< 0.01	mg/Kg SS	0,1	mg/Kg SS	settembre 2017	06/09/2017	08:30	Labo Consult srl	Dimms srl	

CODICE RILIEVO SUO16_02 - Settembre 2017

CODICE CAMPIONE SUO16_02c

id.	Codice rilievo	Codice Campione	Codice rapporto di prova	Codice stazione	Profondità intervallo campionamento (min)	Profondità intervallo campionamento (max)	Unità misura profondità campionamento	fase di monitoraggio	componente monitorata	tipo rilievo/misura	strumentazione / attrezzatura	metodo / procedura campionamento	metodo preparazione campione (laboratorio)	metodo analisi campione	matrice ambientale	nome analita/parametro	valore analita/parametro	unità di misura analita/parametro	Soglia/limite di legge (dell'analita/parametro)	unità di misura soglia/limite di legge	campagna di monitoraggio	data (data prelievo campione)	ora (legale) prelievo campione	laboratorio	soggetto incaricato	note
27	SUO16_02	SUO16_02c	17LA00083	SUO16	1,00	1,50	m	ante operam	suolo	parametri fisico-chimici	Gascromatografo MS	DM 13/09/1999 - Metodo I.1 + D.Lgs. 152/06, Parte IV, Titolo V, All. 2	Estrazione solido liquido	LABO 03 Ed 11^ (2016)	suolo	Benzo (b) Fluorantene	< 0.01	mg/Kg SS	0,5	mg/Kg SS	settembre 2017	06/09/2017	08:30	Labo Consult srl	Dimms srl	
28	SUO16_02	SUO16_02c	17LA00083	SUO16	1,00	1,50	m	ante operam	suolo	parametri fisico-chimici	Gascromatografo MS	DM 13/09/1999 - Metodo I.1 + D.Lgs. 152/06, Parte IV, Titolo V, All. 2	Estrazione solido liquido	LABO 03 Ed 11^ (2016)	suolo	Benzo (k) Fluorantene	< 0.01	mg/Kg SS	0,5	mg/Kg SS	settembre 2017	06/09/2017	08:30	Labo Consult srl	Dimms srl	
29	SUO16_02	SUO16_02c	17LA00083	SUO16	1,00	1,50	m	ante operam	suolo	parametri fisico-chimici	Gascromatografo MS	DM 13/09/1999 - Metodo I.1 + D.Lgs. 152/06, Parte IV, Titolo V, All. 2	Estrazione solido liquido	LABO 03 Ed 11^ (2016)	suolo	Benzo (g,h,i) Perilene	< 0.01	mg/Kg SS	0,1	mg/Kg SS	settembre 2017	06/09/2017	08:30	Labo Consult srl	Dimms srl	
30	SUO16_02	SUO16_02c	17LA00083	SUO16	1,00	1,50	m	ante operam	suolo	parametri fisico-chimici	Gascromatografo MS	DM 13/09/1999 - Metodo I.1 + D.Lgs. 152/06, Parte IV, Titolo V, All. 2	Estrazione solido liquido	LABO 03 Ed 11^ (2016)	suolo	Crisene	< 0.01	mg/Kg SS	5	mg/Kg SS	settembre 2017	06/09/2017	08:30	Labo Consult srl	Dimms srl	
31	SUO16_02	SUO16_02c	17LA00083	SUO16	1,00	1,50	m	ante operam	suolo	parametri fisico-chimici	Gascromatografo MS	DM 13/09/1999 - Metodo I.1 + D.Lgs. 152/06, Parte IV, Titolo V, All. 2	Estrazione solido liquido	LABO 03 Ed 11^ (2016)	suolo	Dibenzo (a,e) Pirene	< 0.01	mg/Kg SS	0,1	mg/Kg SS	settembre 2017	06/09/2017	08:30	Labo Consult srl	Dimms srl	
32	SUO16_02	SUO16_02c	17LA00083	SUO16	1,00	1,50	m	ante operam	suolo	parametri fisico-chimici	Gascromatografo MS	DM 13/09/1999 - Metodo I.1 + D.Lgs. 152/06, Parte IV, Titolo V, All. 2	Estrazione solido liquido	LABO 03 Ed 11^ (2016)	suolo	Dibenzo (a,l) Pirene	< 0.01	mg/Kg SS	0,1	mg/Kg SS	settembre 2017	06/09/2017	08:30	Labo Consult srl	Dimms srl	
33	SUO16_02	SUO16_02c	17LA00083	SUO16	1,00	1,50	m	ante operam	suolo	parametri fisico-chimici	Gascromatografo MS	DM 13/09/1999 - Metodo I.1 + D.Lgs. 152/06, Parte IV, Titolo V, All. 2	Estrazione solido liquido	LABO 03 Ed 11^ (2016)	suolo	Dibenzo (a,i) Pirene	< 0.01	mg/Kg SS	0,1	mg/Kg SS	settembre 2017	06/09/2017	08:30	Labo Consult srl	Dimms srl	
34	SUO16_02	SUO16_02c	17LA00083	SUO16	1,00	1,50	m	ante operam	suolo	parametri fisico-chimici	Gascromatografo MS	DM 13/09/1999 - Metodo I.1 + D.Lgs. 152/06, Parte IV, Titolo V, All. 2	Estrazione solido liquido	LABO 03 Ed 11^ (2016)	suolo	Dibenzo (a,h) Pirene	< 0.01	mg/Kg SS	0,1	mg/Kg SS	settembre 2017	06/09/2017	08:30	Labo Consult srl	Dimms srl	
35	SUO16_02	SUO16_02c	17LA00083	SUO16	1,00	1,50	m	ante operam	suolo	parametri fisico-chimici	Gascromatografo MS	DM 13/09/1999 - Metodo I.1 + D.Lgs. 152/06, Parte IV, Titolo V, All. 2	Estrazione solido liquido	LABO 03 Ed 11^ (2016)	suolo	Sommatoria policiclici aromatici	< 0.01	mg/Kg SS	10	mg/Kg SS	settembre 2017	06/09/2017	08:30	Labo Consult srl	Dimms srl	
36	SUO16_02	SUO16_02c	17LA00083	SUO16	1,00	1,50	m	ante operam	suolo	parametri fisico-chimici	Gascromatografo MS	DM 13/09/1999 - Metodo I.1 + D.Lgs. 152/06, Parte IV, Titolo V, All. 2	Estrazione solido liquido	LABO 03 Ed 11^ (2016)	suolo	Dibenzo (a,h) Antracene	< 0.01	mg/Kg SS	0,1	mg/Kg SS	settembre 2017	06/09/2017	08:30	Labo Consult srl	Dimms srl	
37	SUO16_02	SUO16_02c	17LA00083	SUO16	1,00	1,50	m	ante operam	suolo	parametri fisico-chimici	Gascromatografo MS	DM 13/09/1999 - Metodo I.1 + D.Lgs. 152/06, Parte IV, Titolo V, All. 2	Estrazione solido liquido	LABO 03 Ed 11^ (2016)	suolo	Indeno (1,2,3,cd) Pirene	< 0.01	mg/Kg SS	0,1	mg/Kg SS	settembre 2017	06/09/2017	08:30	Labo Consult srl	Dimms srl	
38	SUO16_02	SUO16_02c	17LA00083	SUO16	1,00	1,50	m	ante operam	suolo	parametri fisico-chimici	Gascromatografo MS	DM 13/09/1999 - Metodo I.1 + D.Lgs. 152/06, Parte IV, Titolo V, All. 2	Estrazione solido liquido	LABO 03 Ed 11^ (2016)	suolo	Pirene	< 0.01	mg/Kg SS	5	mg/Kg SS	settembre 2017	06/09/2017	08:30	Labo Consult srl	Dimms srl	
39	SUO16_02	SUO16_02c	17LA00083	SUO16	1,00	1,50	m	ante operam	suolo	parametri fisico-chimici	Gascromatografo MS	DM 13/09/1999 - Metodo I.1 + D.Lgs. 152/06, Parte IV, Titolo V, All. 2	Estrazione solido liquido	LABO 03 Ed 11^ (2016)	suolo	Alaclor	< 0.01	mg/Kg SS	0,1	mg/Kg SS	settembre 2017	06/09/2017	08:30	Labo Consult srl	Dimms srl	
40	SUO16_02	SUO16_02c	17LA00083	SUO16	1,00	1,50	m	ante operam	suolo	parametri fisico-chimici	Gascromatografo MS	DM 13/09/1999 - Metodo I.1 + D.Lgs. 152/06, Parte IV, Titolo V, All. 2	Estrazione solido liquido	EPA 8270D 2014	suolo	Aldrin	< 0.01	mg/Kg SS	10	mg/Kg SS	settembre 2017	06/09/2017	08:30	Labo Consult srl	Dimms srl	
41	SUO16_02	SUO16_02c	17LA00083	SUO16	1,00	1,50	m	ante operam	suolo	parametri fisico-chimici	Gascromatografo MS	DM 13/09/1999 - Metodo I.1 + D.Lgs. 152/06, Parte IV, Titolo V, All. 2	Estrazione solido liquido	EPA 8270D 2014	suolo	Atrazina	< 0.01	mg/Kg SS	0,01	mg/Kg SS	settembre 2017	06/09/2017	08:30	Labo Consult srl	Dimms srl	
42	SUO16_02	SUO16_02c	17LA00083	SUO16	1,00	1,50	m	ante operam	suolo	parametri fisico-chimici	Gascromatografo MS	DM 13/09/1999 - Metodo I.1 + D.Lgs. 152/06, Parte IV, Titolo V, All. 2	Estrazione solido liquido	EPA 8270D 2014	suolo	alfa-Esaclorocicloesano	< 0.01	mg/Kg SS	0,01	mg/Kg SS	settembre 2017	06/09/2017	08:30	Labo Consult srl	Dimms srl	
43	SUO16_02	SUO16_02c	17LA00083	SUO16	1,00	1,50	m	ante operam	suolo	parametri fisico-chimici	Gascromatografo MS	DM 13/09/1999 - Metodo I.1 + D.Lgs. 152/06, Parte IV, Titolo V, All. 2	Estrazione solido liquido	EPA 8270D 2014	suolo	beta-Esaclorocicloesano	< 0.01	mg/Kg SS	0,01	mg/Kg SS	settembre 2017	06/09/2017	08:30	Labo Consult srl	Dimms srl	
44	SUO16_02	SUO16_02c	17LA00083	SUO16	1,00	1,50	m	ante operam	suolo	parametri fisico-chimici	Gascromatografo MS	DM 13/09/1999 - Metodo I.1 + D.Lgs. 152/06, Parte IV, Titolo V, All. 2	Estrazione solido liquido	EPA 8270D 2014	suolo	gamma-Esaclorocicloesano (Lindano)	< 0.01	mg/Kg SS	0,01	mg/Kg SS	settembre 2017	06/09/2017	08:30	Labo Consult srl	Dimms srl	
45	SUO16_02	SUO16_02c	17LA00083	SUO16	1,00	1,50	m	ante operam	suolo	parametri fisico-chimici	Gascromatografo MS	DM 13/09/1999 - Metodo I.1 + D.Lgs. 152/06, Parte IV, Titolo V, All. 2	Estrazione solido liquido	EPA 8270D 2014	suolo	Clordano	< 0.01	mg/Kg SS	0,01	mg/Kg SS	settembre 2017	06/09/2017	08:30	Labo Consult srl	Dimms srl	
46	SUO16_02	SUO16_02c	17LA00083	SUO16	1,00	1,50	m	ante operam	suolo	parametri fisico-chimici	Gascromatografo MS	DM 13/09/1999 - Metodo I.1 + D.Lgs. 152/06, Parte IV, Titolo V, All. 2	Estrazione solido liquido	EPA 8270D 2014	suolo	DDD, DDE, DDT	< 0.01	mg/Kg SS	0,01	mg/Kg SS	settembre 2017	06/09/2017	08:30	Labo Consult srl	Dimms srl	
47	SUO16_02	SUO16_02c	17LA00083	SUO16	1,00	1,50	m	ante operam	suolo	parametri fisico-chimici	Gascromatografo MS	DM 13/09/1999 - Metodo I.1 + D.Lgs. 152/06, Parte IV, Titolo V, All. 2	Estrazione solido liquido	EPA 8270D 2014	suolo	Dieldrin (mg/kgss)	< 0.01	mg/Kg SS	0,01	mg/Kg SS	settembre 2017	06/09/2017	08:30	Labo Consult srl	Dimms srl	
48	SUO16_02	SUO16_02c	17LA00083	SUO16	1,00	1,50	m	ante operam	suolo	parametri fisico-chimici	Gascromatografo MS	DM 13/09/1999 - Metodo I.1 + D.Lgs. 152/06, Parte IV, Titolo V, All. 2	Estrazione solido liquido	EPA 8270D 2014	suolo	Endrin	< 0.01	mg/Kg SS	0,01	mg/Kg SS	settembre 2017	06/09/2017	08:30	Labo Consult srl	Dimms srl	
49	SUO16_02	SUO16_02c	17LA00083	SUO16	1,00	1,50	m	ante operam	suolo	parametri fisico-chimici	Gascromatografo MS	DM 13/09/1999 - Metodo I.1 + D.Lgs. 152/06, Parte IV, Titolo V, All. 2	Estrazione solido liquido	LABO 04 Ed.08^ (2016)	suolo	PCB	< 0.01	mg/Kg SS	0,06	mg/Kg SS	settembre 2017	06/09/2017	08:30	Labo Consult srl	Dimms srl	

CODICE RILIEVO SUO17_02 - Settembre 2017

CODICE CAMPIONE SUO17_02a

id.	Codice rilievo	Codice Campione	Codice rapporto di prova	Codice stazione	Profondità intervallo campionamento (min)	Profondità intervallo campionamento (max)	Unità misura profondità campionamento	fase di monitoraggio	componente monitorata	tipo rilievo/misura	strumentazione / attrezzatura	metodo / procedura campionamento	metodo preparazione campione (laboratorio)	metodo analisi campione	matrice ambientale	nome analita/parametro	valore analita/parametro	unità di misura analita/parametro	Soglia/limite di legge (dell'analita/parametro)	unità di misura soglia/limite di legge	campagna di monitoraggio	data (data prelievo campione)	ora (legale) prelievo campione	laboratorio	soggetto incaricato	note
1	SUO017_02	SUO17_02a	17LA00084	SUO17	0,00	0,40	m	ante operam	suolo	parametri fisico-chimici	Stufa	DM 13/09/1999 - Metodo I.1 + D.Lgs. 152/06, Parte IV, Titolo V, All. 2	Setacciatura	CNR IRSA 2 Q 64 Vol 2 1984	suolo	Residuo a 105°C	90,9	%	-	%	settembre 2017	06/09/2017	08:30	Labo Consult srl	Dimms srl	
2	SUO017_02	SUO17_02a	17LA00084	SUO17	0,00	0,40	m	ante operam	suolo	parametri fisico-chimici	Setaccio	DM 13/09/1999 - Metodo I.1 + D.Lgs. 152/06, Parte IV, Titolo V, All. 2	Setacciatura	DM 13/09/1999 SO n°185 GU n°248 21/10/1999 Met II.1	suolo	Frazione inferiore a 2 mm	73,7	%	-	%	settembre 2017	06/09/2017	08:30	Labo Consult srl	Dimms srl	
3	SUO017_02	SUO17_02a	17LA00084	SUO17	0,00	0,40	m	ante operam	suolo	parametri fisico-chimici	TITOLAZIONE	DM 13/09/1999 - Metodo I.1 + D.Lgs. 152/06, Parte IV, Titolo V, All. 2	DM 13/09/1999 SO n°185 GU n°248 21/10/1999 Met VII.3	DM 13/09/1999 SO n°185 GU n°248 21/10/1999 Met VII.3	suolo	Carbonio organico totale	7,2	% SS	-	% SS	settembre 2017	06/09/2017	08:30	Labo Consult srl	Dimms srl	
4	SUO017_02	SUO17_02a	17LA00084	SUO17	0,00	0,40	m	ante operam	suolo	parametri fisico-chimici	Spettrofotometro UV	DM 13/09/1999 - Metodo I.1 + D.Lgs. 152/06, Parte IV, Titolo V, All. 2	CNR IRSA 16 Q 64 Vol 3 1986	CNR IRSA 16 Q 64 Vol 3 1986	suolo	Cromo VI	< 2	mg/Kg SS	2	mg/Kg SS	settembre 2017	06/09/2017	08:30	Labo Consult srl	Dimms srl	
5	SUO017_02	SUO17_02a	17LA00084	SUO17	0,00	0,40	m	ante operam	suolo	parametri fisico-chimici	pHmetro	DM 13/09/1999 - Metodo I.1 + D.Lgs. 152/06, Parte IV, Titolo V, All. 2	CNR IRSA 1 Q 64 Vol 3 1985	CNR IRSA 1 Q 64 Vol 3 1985	suolo	pH	7,8	mg/Kg SS	-	mg/Kg SS	settembre 2017	06/09/2017	08:30	Labo Consult srl	Dimms srl	
6	SUO017_02	SUO17_02a	17LA00084	SUO17	0,00	0,40	m	ante operam	suolo	parametri fisico-chimici	Spettrofotometro ICP-OES	DM 13/09/1999 - Metodo I.1 + D.Lgs. 152/06, Parte IV, Titolo V, All. 2	Mineralizzazione digestore a microonde	LABO 09 Ed.09^ (2016)	suolo	Alluminio	14445	mg/Kg SS	-	mg/Kg SS	settembre 2017	06/09/2017	08:30	Labo Consult srl	Dimms srl	
7	SUO017_02	SUO17_02a	17LA00084	SUO17	0,00	0,40	m	ante operam	suolo	parametri fisico-chimici	Spettrofotometro ICP-OES	DM 13/09/1999 - Metodo I.1 + D.Lgs. 152/06, Parte IV, Titolo V, All. 2	Mineralizzazione digestore a microonde	LABO 09 Ed.09^ (2016)	suolo	Arsenico	5,3	mg/Kg SS	20	mg/Kg SS	settembre 2017	06/09/2017	08:30	Labo Consult srl	Dimms srl	
8	SUO017_02	SUO17_02a	17LA00084	SUO17	0,00	0,40	m	ante operam	suolo	parametri fisico-chimici	Spettrofotometro ICP-OES	DM 13/09/1999 - Metodo I.1 + D.Lgs. 152/06, Parte IV, Titolo V, All. 2	Mineralizzazione digestore a microonde	LABO 09 Ed.09^ (2016)	suolo	Cadmio	< 1	mg/Kg SS	2	mg/Kg SS	settembre 2017	06/09/2017	08:30	Labo Consult srl	Dimms srl	
9	SUO017_02	SUO17_02a	17LA00084	SUO17	0,00	0,40	m	ante operam	suolo	parametri fisico-chimici	Spettrofotometro UV	DM 13/09/1999 - Metodo I.1 + D.Lgs. 152/06, Parte IV, Titolo V, All. 2	CNR IRSA 16 Q 64 Vol 3 1986	CNR IRSA 16 Q 64 Vol 3 1986	suolo	Cromo totale	28	mg/Kg SS	150	mg/Kg SS	settembre 2017	06/09/2017	08:30	Labo Consult srl	Dimms srl	
10	SUO017_02	SUO17_02a	17LA00084	SUO17	0,00	0,40	m	ante operam	suolo	parametri fisico-chimici	Spettrofotometro ICP-OES	DM 13/09/1999 - Metodo I.1 + D.Lgs. 152/06, Parte IV, Titolo V, All. 2	Mineralizzazione digestore a microonde	LABO 09 Ed.09^ (2016)	suolo	Ferro	20164	mg/Kg SS	-	mg/Kg SS	settembre 2017	06/09/2017	08:30	Labo Consult srl	Dimms srl	
11	SUO017_02	SUO17_02a	17LA00084	SUO17	0,00	0,40	m	ante operam	suolo	parametri fisico-chimici	Spettrofotometro ICP-OES	DM 13/09/1999 - Metodo I.1 + D.Lgs. 152/06, Parte IV, Titolo V, All. 2	EPA 6010D 2014	EPA 6010D 2014	suolo	Mercurio	< 0.5	mg/Kg SS	1	mg/Kg SS	settembre 2017	06/09/2017	08:30	Labo Consult srl	Dimms srl	
12	SUO017_02	SUO17_02a	17LA00084	SUO17	0,00	0,40	m	ante operam	suolo	parametri fisico-chimici	Spettrofotometro ICP-OES	DM 13/09/1999 - Metodo I.1 + D.Lgs. 152/06, Parte IV, Titolo V, All. 2	Mineralizzazione digestore a microonde	LABO 09 Ed.09^ (2016)	suolo	Nichel	23,6	mg/Kg SS	120	mg/Kg SS	settembre 2017	06/09/2017	08:30	Labo Consult srl	Dimms srl	
13	SUO017_02	SUO17_02a	17LA00084	SUO17	0,00	0,40	m	ante operam	suolo	parametri fisico-chimici	Spettrofotometro ICP-OES	DM 13/09/1999 - Metodo I.1 + D.Lgs. 152/06, Parte IV, Titolo V, All. 2	Mineralizzazione digestore a microonde	LABO 09 Ed.09^ (2016)	suolo	Piombo	< 5	mg/Kg SS	100	mg/Kg SS	settembre 2017	06/09/2017	08:30	Labo Consult srl	Dimms srl	
14	SUO017_02	SUO17_02a	17LA00084	SUO17	0,00	0,40	m	ante operam	suolo	parametri fisico-chimici	Spettrofotometro ICP-OES	DM 13/09/1999 - Metodo I.1 + D.Lgs. 152/06, Parte IV, Titolo V, All. 2	Mineralizzazione digestore a microonde	LABO 09 Ed.09^ (2016)	suolo	Rame	14,2	mg/Kg SS	120	mg/Kg SS	settembre 2017	06/09/2017	08:30	Labo Consult srl	Dimms srl	
15	SUO017_02	SUO17_02a	17LA00084	SUO17	0,00	0,40	m	ante operam	suolo	parametri fisico-chimici	Spettrofotometro ICP-OES	DM 13/09/1999 - Metodo I.1 + D.Lgs. 152/06, Parte IV, Titolo V, All. 2	Mineralizzazione digestore a microonde	LABO 09 Ed.09^ (2016)	suolo	Vanadio	30	mg/Kg SS	90	mg/Kg SS	settembre 2017	06/09/2017	08:30	Labo Consult srl	Dimms srl	
16	SUO017_02	SUO17_02a	17LA00084	SUO17	0,00	0,40	m	ante operam	suolo	parametri fisico-chimici	Spettrofotometro ICP-OES	DM 13/09/1999 - Metodo I.1 + D.Lgs. 152/06, Parte IV, Titolo V, All. 2	Mineralizzazione digestore a microonde	LABO 09 Ed.09^ (2016)	suolo	Zinco	37	mg/Kg SS	150	mg/Kg SS	settembre 2017	06/09/2017	08:30	Labo Consult srl	Dimms srl	
17	SUO017_02	SUO17_02a	17LA00084	SUO17	0,00	0,40	m	ante operam	suolo	parametri fisico-chimici	Gascromatografo SPT	DM 13/09/1999 - Metodo I.1 + D.Lgs. 152/06, Parte IV, Titolo V, All. 2	LABO 10 Ed.06^ (2016)	LABO 10 Ed.06^ (2016)	suolo	Idrocarburi leggeri C<12	< 1	mg/Kg SS	10	mg/Kg SS	settembre 2017	06/09/2017	08:30	Labo Consult srl	Dimms srl	
18	SUO017_02	SUO17_02a	17LA00084	SUO17	0,00	0,40	m	ante operam	suolo	parametri fisico-chimici	Gascromatografo MS	DM 13/09/1999 - Metodo I.1 + D.Lgs. 152/06, Parte IV, Titolo V, All. 2	Estrazione solido liquido	LABO 11 Ed.06^ (2016)	suolo	Idrocarburi pesanti C>12	< 20	mg/Kg SS	50	mg/Kg SS	settembre 2017	06/09/2017	08:30	Labo Consult srl	Dimms srl	
19	SUO017_02	SUO17_02a	17LA00084	SUO17	0,00	0,40	m	ante operam	suolo	parametri fisico-chimici	Gascromatografo SPT	DM 13/09/1999 - Metodo I.1 + D.Lgs. 152/06, Parte IV, Titolo V, All. 2	LABO 10 Ed.06^ (2016)	LABO 10 Ed.06^ (2016)	suolo	Benzene	< 0.01	mg/Kg SS	0,1	mg/Kg SS	settembre 2017	06/09/2017	08:30	Labo Consult srl	Dimms srl	
20	SUO017_02	SUO17_02a	17LA00084	SUO17	0,00	0,40	m	ante operam	suolo	parametri fisico-chimici	Gascromatografo SPT	DM 13/09/1999 - Metodo I.1 + D.Lgs. 152/06, Parte IV, Titolo V, All. 2	LABO 10 Ed.06^ (2016)	LABO 10 Ed.06^ (2016)	suolo	Etilbenzene	< 0.01	mg/Kg SS	0,5	mg/Kg SS	settembre 2017	06/09/2017	08:30	Labo Consult srl	Dimms srl	
21	SUO017_02	SUO17_02a	17LA00084	SUO17	0,00	0,40	m	ante operam	suolo	parametri fisico-chimici	Gascromatografo SPT	DM 13/09/1999 - Metodo I.1 + D.Lgs. 152/06, Parte IV, Titolo V, All. 2	LABO 10 Ed.06^ (2016)	LABO 10 Ed.06^ (2016)	suolo	Xilene (o,m,p)	< 0.01	mg/Kg SS	0,5	mg/Kg SS	settembre 2017	06/09/2017	08:30	Labo Consult srl	Dimms srl	
22	SUO017_02	SUO17_02a	17LA00084	SUO17	0,00	0,40	m	ante operam	suolo	parametri fisico-chimici	Gascromatografo SPT	DM 13/09/1999 - Metodo I.1 + D.Lgs. 152/06, Parte IV, Titolo V, All. 2	LABO 10 Ed.06^ (2016)	LABO 10 Ed.06^ (2016)	suolo	Stirene	< 0.01	mg/Kg SS	0,5	mg/Kg SS	settembre 2017	06/09/2017	08:30	Labo Consult srl	Dimms srl	
23	SUO017_02	SUO17_02a	17LA00084	SUO17	0,00	0,40	m	ante operam	suolo	parametri fisico-chimici	Gascromatografo SPT	DM 13/09/1999 - Metodo I.1 + D.Lgs. 152/06, Parte IV, Titolo V, All. 2	LABO 10 Ed.06^ (2016)	LABO 10 Ed.06^ (2016)	suolo	Toluene	< 0.01	mg/Kg SS	0,5	mg/Kg SS	settembre 2017	06/09/2017	08:30	Labo Consult srl	Dimms srl	
24	SUO017_02	SUO17_02a	17LA00084	SUO17	0,00	0,40	m	ante operam	suolo	parametri fisico-chimici	Gascromatografo SPT	DM 13/09/1999 - Metodo I.1 + D.Lgs. 152/06, Parte IV, Titolo V, All. 2	LABO 10 Ed.06^ (2016)	LABO 10 Ed.06^ (2016)	suolo	Solventi organici aromatici	< 0.01	mg/Kg SS	1	mg/Kg SS	settembre 2017	06/09/2017	08:30	Labo Consult srl	Dimms srl	
25	SUO017_02	SUO17_02a	17LA00084	SUO17	0,00	0,40	m	ante operam	suolo	parametri fisico-chimici	Gascromatografo SPT	DM 13/09/1999 - Metodo I.1 + D.Lgs. 152/06, Parte IV, Titolo V, All. 2	LABO 10 Ed.06^ (2016)	LABO 10 Ed.06^ (2016)	suolo	Benzo (a) Antracene	< 0.01	mg/Kg SS	0,5	mg/Kg SS	settembre 2017	06/09/2017	08:30	Labo Consult srl	Dimms srl	
26	SUO017_02	SUO17_02a	17LA00084	SUO17	0,00	0,40	m	ante operam	suolo	parametri fisico-chimici	Gascromatografo MS	DM 13/09/1999 - Metodo I.1 + D.Lgs. 152/06, Parte IV, Titolo V, All. 2	Estrazione solido liquido	LABO 03 Ed 11^ (2016)	suolo	Benzo (a) Pirene	< 0.01	mg/Kg SS	0,1	mg/Kg SS	settembre 2017	06/09/2017	08:30	Labo Consult srl	Dimms srl	

CODICE RILIEVO SUO17_02 - Settembre 2017

CODICE CAMPIONE SUO17_02a

id.	Codice rilievo	Codice Campione	Codice rapporto di prova	Codice stazione	Profondità intervallo campionamento (min)	Profondità intervallo campionamento (max)	Unità misura profondità campionamento	fase di monitoraggio	componente monitorata	tipo rilievo/misura	strumentazione / attrezzatura	metodo / procedura campionamento	metodo preparazione campione (laboratorio)	metodo analisi campione	matrice ambientale	nome analita/parametro	valore analita/parametro	unità di misura analita/parametro	Soglia/limite di legge (dell'analita/parametro)	unità di misura soglia/limite di legge	campagna di monitoraggio	data (data prelievo campione)	ora (legale) prelievo campione	laboratorio	soggetto incaricato	note
27	SUO017_02	SUO17_02a	17LA00084	SUO17	0,00	0,40	m	ante operam	suolo	parametri fisico-chimici	Gascromatografo MS	DM 13/09/1999 - Metodo I.1 + D.Lgs. 152/06, Parte IV, Titolo V, All. 2	Estrazione solido liquido	LABO 03 Ed 11^ (2016)	suolo	Benzo (b) Fluorantene	< 0.01	mg/Kg SS	0,5	mg/Kg SS	settembre 2017	06/09/2017	08:30	Labo Consult srl	Dimms srl	
28	SUO017_02	SUO17_02a	17LA00084	SUO17	0,00	0,40	m	ante operam	suolo	parametri fisico-chimici	Gascromatografo MS	DM 13/09/1999 - Metodo I.1 + D.Lgs. 152/06, Parte IV, Titolo V, All. 2	Estrazione solido liquido	LABO 03 Ed 11^ (2016)	suolo	Benzo (k) Fluorantene	< 0.01	mg/Kg SS	0,5	mg/Kg SS	settembre 2017	06/09/2017	08:30	Labo Consult srl	Dimms srl	
29	SUO017_02	SUO17_02a	17LA00084	SUO17	0,00	0,40	m	ante operam	suolo	parametri fisico-chimici	Gascromatografo MS	DM 13/09/1999 - Metodo I.1 + D.Lgs. 152/06, Parte IV, Titolo V, All. 2	Estrazione solido liquido	LABO 03 Ed 11^ (2016)	suolo	Benzo (g,h,i) Perilene	< 0.01	mg/Kg SS	0,1	mg/Kg SS	settembre 2017	06/09/2017	08:30	Labo Consult srl	Dimms srl	
30	SUO017_02	SUO17_02a	17LA00084	SUO17	0,00	0,40	m	ante operam	suolo	parametri fisico-chimici	Gascromatografo MS	DM 13/09/1999 - Metodo I.1 + D.Lgs. 152/06, Parte IV, Titolo V, All. 2	Estrazione solido liquido	LABO 03 Ed 11^ (2016)	suolo	Crisene	< 0.01	mg/Kg SS	5	mg/Kg SS	settembre 2017	06/09/2017	08:30	Labo Consult srl	Dimms srl	
31	SUO017_02	SUO17_02a	17LA00084	SUO17	0,00	0,40	m	ante operam	suolo	parametri fisico-chimici	Gascromatografo MS	DM 13/09/1999 - Metodo I.1 + D.Lgs. 152/06, Parte IV, Titolo V, All. 2	Estrazione solido liquido	LABO 03 Ed 11^ (2016)	suolo	Dibenzo (a,e) Pirene	< 0.01	mg/Kg SS	0,1	mg/Kg SS	settembre 2017	06/09/2017	08:30	Labo Consult srl	Dimms srl	
32	SUO017_02	SUO17_02a	17LA00084	SUO17	0,00	0,40	m	ante operam	suolo	parametri fisico-chimici	Gascromatografo MS	DM 13/09/1999 - Metodo I.1 + D.Lgs. 152/06, Parte IV, Titolo V, All. 2	Estrazione solido liquido	LABO 03 Ed 11^ (2016)	suolo	Dibenzo (a,l) Pirene	< 0.01	mg/Kg SS	0,1	mg/Kg SS	settembre 2017	06/09/2017	08:30	Labo Consult srl	Dimms srl	
33	SUO017_02	SUO17_02a	17LA00084	SUO17	0,00	0,40	m	ante operam	suolo	parametri fisico-chimici	Gascromatografo MS	DM 13/09/1999 - Metodo I.1 + D.Lgs. 152/06, Parte IV, Titolo V, All. 2	Estrazione solido liquido	LABO 03 Ed 11^ (2016)	suolo	Dibenzo (a,i) Pirene	< 0.01	mg/Kg SS	0,1	mg/Kg SS	settembre 2017	06/09/2017	08:30	Labo Consult srl	Dimms srl	
34	SUO017_02	SUO17_02a	17LA00084	SUO17	0,00	0,40	m	ante operam	suolo	parametri fisico-chimici	Gascromatografo MS	DM 13/09/1999 - Metodo I.1 + D.Lgs. 152/06, Parte IV, Titolo V, All. 2	Estrazione solido liquido	LABO 03 Ed 11^ (2016)	suolo	Dibenzo (a,h) Pirene	< 0.01	mg/Kg SS	0,1	mg/Kg SS	settembre 2017	06/09/2017	08:30	Labo Consult srl	Dimms srl	
35	SUO017_02	SUO17_02a	17LA00084	SUO17	0,00	0,40	m	ante operam	suolo	parametri fisico-chimici	Gascromatografo MS	DM 13/09/1999 - Metodo I.1 + D.Lgs. 152/06, Parte IV, Titolo V, All. 2	Estrazione solido liquido	LABO 03 Ed 11^ (2016)	suolo	Sommatoria policiclici aromatici	< 0.01	mg/Kg SS	10	mg/Kg SS	settembre 2017	06/09/2017	08:30	Labo Consult srl	Dimms srl	
36	SUO017_02	SUO17_02a	17LA00084	SUO17	0,00	0,40	m	ante operam	suolo	parametri fisico-chimici	Gascromatografo MS	DM 13/09/1999 - Metodo I.1 + D.Lgs. 152/06, Parte IV, Titolo V, All. 2	Estrazione solido liquido	LABO 03 Ed 11^ (2016)	suolo	Dibenzo (a,h) Antracene	< 0.01	mg/Kg SS	0,1	mg/Kg SS	settembre 2017	06/09/2017	08:30	Labo Consult srl	Dimms srl	
37	SUO017_02	SUO17_02a	17LA00084	SUO17	0,00	0,40	m	ante operam	suolo	parametri fisico-chimici	Gascromatografo MS	DM 13/09/1999 - Metodo I.1 + D.Lgs. 152/06, Parte IV, Titolo V, All. 2	Estrazione solido liquido	LABO 03 Ed 11^ (2016)	suolo	Indeno (1,2,3,cd) Pirene	< 0.01	mg/Kg SS	0,1	mg/Kg SS	settembre 2017	06/09/2017	08:30	Labo Consult srl	Dimms srl	
38	SUO017_02	SUO17_02a	17LA00084	SUO17	0,00	0,40	m	ante operam	suolo	parametri fisico-chimici	Gascromatografo MS	DM 13/09/1999 - Metodo I.1 + D.Lgs. 152/06, Parte IV, Titolo V, All. 2	Estrazione solido liquido	LABO 03 Ed 11^ (2016)	suolo	Pirene	< 0.01	mg/Kg SS	5	mg/Kg SS	settembre 2017	06/09/2017	08:30	Labo Consult srl	Dimms srl	
39	SUO017_02	SUO17_02a	17LA00084	SUO17	0,00	0,40	m	ante operam	suolo	parametri fisico-chimici	Gascromatografo MS	DM 13/09/1999 - Metodo I.1 + D.Lgs. 152/06, Parte IV, Titolo V, All. 2	Estrazione solido liquido	LABO 03 Ed 11^ (2016)	suolo	Alaclor	< 0.01	mg/Kg SS	0,1	mg/Kg SS	settembre 2017	06/09/2017	08:30	Labo Consult srl	Dimms srl	
40	SUO017_02	SUO17_02a	17LA00084	SUO17	0,00	0,40	m	ante operam	suolo	parametri fisico-chimici	Gascromatografo MS	DM 13/09/1999 - Metodo I.1 + D.Lgs. 152/06, Parte IV, Titolo V, All. 2	Estrazione solido liquido	EPA 8270D 2014	suolo	Aldrin	< 0.01	mg/Kg SS	10	mg/Kg SS	settembre 2017	06/09/2017	08:30	Labo Consult srl	Dimms srl	
41	SUO017_02	SUO17_02a	17LA00084	SUO17	0,00	0,40	m	ante operam	suolo	parametri fisico-chimici	Gascromatografo MS	DM 13/09/1999 - Metodo I.1 + D.Lgs. 152/06, Parte IV, Titolo V, All. 2	Estrazione solido liquido	EPA 8270D 2014	suolo	Atrazina	< 0.01	mg/Kg SS	0,01	mg/Kg SS	settembre 2017	06/09/2017	08:30	Labo Consult srl	Dimms srl	
42	SUO017_02	SUO17_02a	17LA00084	SUO17	0,00	0,40	m	ante operam	suolo	parametri fisico-chimici	Gascromatografo MS	DM 13/09/1999 - Metodo I.1 + D.Lgs. 152/06, Parte IV, Titolo V, All. 2	Estrazione solido liquido	EPA 8270D 2014	suolo	alfa-Esaclorocicloesano	< 0.01	mg/Kg SS	0,01	mg/Kg SS	settembre 2017	06/09/2017	08:30	Labo Consult srl	Dimms srl	
43	SUO017_02	SUO17_02a	17LA00084	SUO17	0,00	0,40	m	ante operam	suolo	parametri fisico-chimici	Gascromatografo MS	DM 13/09/1999 - Metodo I.1 + D.Lgs. 152/06, Parte IV, Titolo V, All. 2	Estrazione solido liquido	EPA 8270D 2014	suolo	beta-Esaclorocicloesano	< 0.01	mg/Kg SS	0,01	mg/Kg SS	settembre 2017	06/09/2017	08:30	Labo Consult srl	Dimms srl	
44	SUO017_02	SUO17_02a	17LA00084	SUO17	0,00	0,40	m	ante operam	suolo	parametri fisico-chimici	Gascromatografo MS	DM 13/09/1999 - Metodo I.1 + D.Lgs. 152/06, Parte IV, Titolo V, All. 2	Estrazione solido liquido	EPA 8270D 2014	suolo	gamma-Esaclorocicloesano (Lindano)	< 0.01	mg/Kg SS	0,01	mg/Kg SS	settembre 2017	06/09/2017	08:30	Labo Consult srl	Dimms srl	
45	SUO017_02	SUO17_02a	17LA00084	SUO17	0,00	0,40	m	ante operam	suolo	parametri fisico-chimici	Gascromatografo MS	DM 13/09/1999 - Metodo I.1 + D.Lgs. 152/06, Parte IV, Titolo V, All. 2	Estrazione solido liquido	EPA 8270D 2014	suolo	Clordano	< 0.01	mg/Kg SS	0,01	mg/Kg SS	settembre 2017	06/09/2017	08:30	Labo Consult srl	Dimms srl	
46	SUO017_02	SUO17_02a	17LA00084	SUO17	0,00	0,40	m	ante operam	suolo	parametri fisico-chimici	Gascromatografo MS	DM 13/09/1999 - Metodo I.1 + D.Lgs. 152/06, Parte IV, Titolo V, All. 2	Estrazione solido liquido	EPA 8270D 2014	suolo	DDD, DDE, DDT	< 0.01	mg/Kg SS	0,01	mg/Kg SS	settembre 2017	06/09/2017	08:30	Labo Consult srl	Dimms srl	
47	SUO017_02	SUO17_02a	17LA00084	SUO17	0,00	0,40	m	ante operam	suolo	parametri fisico-chimici	Gascromatografo MS	DM 13/09/1999 - Metodo I.1 + D.Lgs. 152/06, Parte IV, Titolo V, All. 2	Estrazione solido liquido	EPA 8270D 2014	suolo	Dieldrin (mg/kgss)	< 0.01	mg/Kg SS	0,01	mg/Kg SS	settembre 2017	06/09/2017	08:30	Labo Consult srl	Dimms srl	
48	SUO017_02	SUO17_02a	17LA00084	SUO17	0,00	0,40	m	ante operam	suolo	parametri fisico-chimici	Gascromatografo MS	DM 13/09/1999 - Metodo I.1 + D.Lgs. 152/06, Parte IV, Titolo V, All. 2	Estrazione solido liquido	EPA 8270D 2014	suolo	Endrin	< 0.01	mg/Kg SS	0,01	mg/Kg SS	settembre 2017	06/09/2017	08:30	Labo Consult srl	Dimms srl	
49	SUO017_02	SUO17_02a	17LA00084	SUO17	0,00	0,40	m	ante operam	suolo	parametri fisico-chimici	Gascromatografo MS	DM 13/09/1999 - Metodo I.1 + D.Lgs. 152/06, Parte IV, Titolo V, All. 2	Estrazione solido liquido	LABO 04 Ed.08^ (2016)	suolo	PCB	< 0.01	mg/Kg SS	0,06	mg/Kg SS	settembre 2017	06/09/2017	08:30	Labo Consult srl	Dimms srl	

CODICE RILIEVO SUO17_02 - Settembre 2017

CODICE CAMPIONE SUO17_02b

id.	Codice rilievo	Codice Campione	Codice rapporto di prova	Codice stazione	Profondità intervallo campionamento (min)	Profondità intervallo campionamento (max)	Unità misura profondità campionamento	fase di monitoraggio	componente monitorata	tipo rilievo/misura	strumentazione / attrezzatura	metodo / procedura campionamento	metodo preparazione campione (laboratorio)	metodo analisi campione	matrice ambientale	nome analita/parametro	valore analita/parametro	unità di misura analita/parametro	Soglia/limite di legge (dell'analita/parametro)	unità di misura soglia/limite di legge	campagna di monitoraggio	data (data prelievo campione)	ora (legale) prelievo campione	laboratorio	soggetto incaricato	note
1	SUO017_02	SUO17_02b	17LA00085	SUO17	0,40	1,00	m	ante operam	suolo	parametri fisico-chimici	Stufa	DM 13/09/1999 - Metodo I.1 + D.Lgs. 152/06, Parte IV, Titolo V, All. 2	Setacciatura	CNR IRSA 2 Q 64 Vol 2 1984	suolo	Residuo a 105°C	94,8	%	-	%	settembre 2017	06/09/2017	08:30	Labo Consult srl	Dimms srl	
2	SUO017_02	SUO17_02b	17LA00085	SUO17	0,40	1,00	m	ante operam	suolo	parametri fisico-chimici	Setaccio	DM 13/09/1999 - Metodo I.1 + D.Lgs. 152/06, Parte IV, Titolo V, All. 2	Setacciatura	DM 13/09/1999 SO n°185 GU n°248 21/10/1999 Met II.1	suolo	Frazione inferiore a 2 mm	53,9	%	-	%	settembre 2017	06/09/2017	08:30	Labo Consult srl	Dimms srl	
3	SUO017_02	SUO17_02b	17LA00085	SUO17	0,40	1,00	m	ante operam	suolo	parametri fisico-chimici	TITOLAZIONE	DM 13/09/1999 - Metodo I.1 + D.Lgs. 152/06, Parte IV, Titolo V, All. 2	DM 13/09/1999 SO n°185 GU n°248 21/10/1999 Met VII.3	DM 13/09/1999 SO n°185 GU n°248 21/10/1999 Met VII.3	suolo	Carbonio organico totale	8,4	% SS	-	% SS	settembre 2017	06/09/2017	08:30	Labo Consult srl	Dimms srl	
4	SUO017_02	SUO17_02b	17LA00085	SUO17	0,40	1,00	m	ante operam	suolo	parametri fisico-chimici	Spettrofotometro UV	DM 13/09/1999 - Metodo I.1 + D.Lgs. 152/06, Parte IV, Titolo V, All. 2	CNR IRSA 16 Q 64 Vol 3 1986	CNR IRSA 16 Q 64 Vol 3 1986	suolo	Cromo VI	< 2	mg/Kg SS	2	mg/Kg SS	settembre 2017	06/09/2017	08:30	Labo Consult srl	Dimms srl	
5	SUO017_02	SUO17_02b	17LA00085	SUO17	0,40	1,00	m	ante operam	suolo	parametri fisico-chimici	pHmetro	DM 13/09/1999 - Metodo I.1 + D.Lgs. 152/06, Parte IV, Titolo V, All. 2	CNR IRSA 1 Q 64 Vol 3 1985	CNR IRSA 1 Q 64 Vol 3 1985	suolo	pH	8,1	mg/Kg SS	-	mg/Kg SS	settembre 2017	06/09/2017	08:30	Labo Consult srl	Dimms srl	
6	SUO017_02	SUO17_02b	17LA00085	SUO17	0,40	1,00	m	ante operam	suolo	parametri fisico-chimici	Spettrofotometro ICP-OES	DM 13/09/1999 - Metodo I.1 + D.Lgs. 152/06, Parte IV, Titolo V, All. 2	Mineralizzazione digestore a microonde	LABO 09 Ed.09^ (2016)	suolo	Alluminio	10651	mg/Kg SS	-	mg/Kg SS	settembre 2017	06/09/2017	08:30	Labo Consult srl	Dimms srl	
7	SUO017_02	SUO17_02b	17LA00085	SUO17	0,40	1,00	m	ante operam	suolo	parametri fisico-chimici	Spettrofotometro ICP-OES	DM 13/09/1999 - Metodo I.1 + D.Lgs. 152/06, Parte IV, Titolo V, All. 2	Mineralizzazione digestore a microonde	LABO 09 Ed.09^ (2016)	suolo	Arsenico	< 4	mg/Kg SS	20	mg/Kg SS	settembre 2017	06/09/2017	08:30	Labo Consult srl	Dimms srl	
8	SUO017_02	SUO17_02b	17LA00085	SUO17	0,40	1,00	m	ante operam	suolo	parametri fisico-chimici	Spettrofotometro ICP-OES	DM 13/09/1999 - Metodo I.1 + D.Lgs. 152/06, Parte IV, Titolo V, All. 2	Mineralizzazione digestore a microonde	LABO 09 Ed.09^ (2016)	suolo	Cadmio	< 1	mg/Kg SS	2	mg/Kg SS	settembre 2017	06/09/2017	08:30	Labo Consult srl	Dimms srl	
9	SUO017_02	SUO17_02b	17LA00085	SUO17	0,40	1,00	m	ante operam	suolo	parametri fisico-chimici	Spettrofotometro UV	DM 13/09/1999 - Metodo I.1 + D.Lgs. 152/06, Parte IV, Titolo V, All. 2	CNR IRSA 16 Q 64 Vol 3 1986	CNR IRSA 16 Q 64 Vol 3 1986	suolo	Cromo totale	20,3	mg/Kg SS	150	mg/Kg SS	settembre 2017	06/09/2017	08:30	Labo Consult srl	Dimms srl	
10	SUO017_02	SUO17_02b	17LA00085	SUO17	0,40	1,00	m	ante operam	suolo	parametri fisico-chimici	Spettrofotometro ICP-OES	DM 13/09/1999 - Metodo I.1 + D.Lgs. 152/06, Parte IV, Titolo V, All. 2	Mineralizzazione digestore a microonde	LABO 09 Ed.09^ (2016)	suolo	Ferro	14833	mg/Kg SS	-	mg/Kg SS	settembre 2017	06/09/2017	08:30	Labo Consult srl	Dimms srl	
11	SUO017_02	SUO17_02b	17LA00085	SUO17	0,40	1,00	m	ante operam	suolo	parametri fisico-chimici	Spettrofotometro ICP-OES	DM 13/09/1999 - Metodo I.1 + D.Lgs. 152/06, Parte IV, Titolo V, All. 2	EPA 6010D 2014	EPA 6010D 2014	suolo	Mercurio	< 0.5	mg/Kg SS	1	mg/Kg SS	settembre 2017	06/09/2017	08:30	Labo Consult srl	Dimms srl	
12	SUO017_02	SUO17_02b	17LA00085	SUO17	0,40	1,00	m	ante operam	suolo	parametri fisico-chimici	Spettrofotometro ICP-OES	DM 13/09/1999 - Metodo I.1 + D.Lgs. 152/06, Parte IV, Titolo V, All. 2	Mineralizzazione digestore a microonde	LABO 09 Ed.09^ (2016)	suolo	Nichel	17,2	mg/Kg SS	120	mg/Kg SS	settembre 2017	06/09/2017	08:30	Labo Consult srl	Dimms srl	
13	SUO017_02	SUO17_02b	17LA00085	SUO17	0,40	1,00	m	ante operam	suolo	parametri fisico-chimici	Spettrofotometro ICP-OES	DM 13/09/1999 - Metodo I.1 + D.Lgs. 152/06, Parte IV, Titolo V, All. 2	Mineralizzazione digestore a microonde	LABO 09 Ed.09^ (2016)	suolo	Piombo	< 5	mg/Kg SS	100	mg/Kg SS	settembre 2017	06/09/2017	08:30	Labo Consult srl	Dimms srl	
14	SUO017_02	SUO17_02b	17LA00085	SUO17	0,40	1,00	m	ante operam	suolo	parametri fisico-chimici	Spettrofotometro ICP-OES	DM 13/09/1999 - Metodo I.1 + D.Lgs. 152/06, Parte IV, Titolo V, All. 2	Mineralizzazione digestore a microonde	LABO 09 Ed.09^ (2016)	suolo	Rame	10,3	mg/Kg SS	120	mg/Kg SS	settembre 2017	06/09/2017	08:30	Labo Consult srl	Dimms srl	
15	SUO017_02	SUO17_02b	17LA00085	SUO17	0,40	1,00	m	ante operam	suolo	parametri fisico-chimici	Spettrofotometro ICP-OES	DM 13/09/1999 - Metodo I.1 + D.Lgs. 152/06, Parte IV, Titolo V, All. 2	Mineralizzazione digestore a microonde	LABO 09 Ed.09^ (2016)	suolo	Vanadio	22,9	mg/Kg SS	90	mg/Kg SS	settembre 2017	06/09/2017	08:30	Labo Consult srl	Dimms srl	
16	SUO017_02	SUO17_02b	17LA00085	SUO17	0,40	1,00	m	ante operam	suolo	parametri fisico-chimici	Spettrofotometro ICP-OES	DM 13/09/1999 - Metodo I.1 + D.Lgs. 152/06, Parte IV, Titolo V, All. 2	Mineralizzazione digestore a microonde	LABO 09 Ed.09^ (2016)	suolo	Zinco	27	mg/Kg SS	150	mg/Kg SS	settembre 2017	06/09/2017	08:30	Labo Consult srl	Dimms srl	
17	SUO017_02	SUO17_02b	17LA00085	SUO17	0,40	1,00	m	ante operam	suolo	parametri fisico-chimici	Gascromatografo SPT	DM 13/09/1999 - Metodo I.1 + D.Lgs. 152/06, Parte IV, Titolo V, All. 2	LABO 10 Ed.06^ (2016)	LABO 10 Ed.06^ (2016)	suolo	Idrocarburi leggeri C<12	< 1	mg/Kg SS	10	mg/Kg SS	settembre 2017	06/09/2017	08:30	Labo Consult srl	Dimms srl	
18	SUO017_02	SUO17_02b	17LA00085	SUO17	0,40	1,00	m	ante operam	suolo	parametri fisico-chimici	Gascromatografo MS	DM 13/09/1999 - Metodo I.1 + D.Lgs. 152/06, Parte IV, Titolo V, All. 2	Estrazione solido liquido	LABO 11 Ed.06^ (2016)	suolo	Idrocarburi pesanti C>12	< 20	mg/Kg SS	50	mg/Kg SS	settembre 2017	06/09/2017	08:30	Labo Consult srl	Dimms srl	
19	SUO017_02	SUO17_02b	17LA00085	SUO17	0,40	1,00	m	ante operam	suolo	parametri fisico-chimici	Gascromatografo SPT	DM 13/09/1999 - Metodo I.1 + D.Lgs. 152/06, Parte IV, Titolo V, All. 2	LABO 10 Ed.06^ (2016)	LABO 10 Ed.06^ (2016)	suolo	Benzene	< 0.01	mg/Kg SS	0,1	mg/Kg SS	settembre 2017	06/09/2017	08:30	Labo Consult srl	Dimms srl	
20	SUO017_02	SUO17_02b	17LA00085	SUO17	0,40	1,00	m	ante operam	suolo	parametri fisico-chimici	Gascromatografo SPT	DM 13/09/1999 - Metodo I.1 + D.Lgs. 152/06, Parte IV, Titolo V, All. 2	LABO 10 Ed.06^ (2016)	LABO 10 Ed.06^ (2016)	suolo	Etilbenzene	< 0.01	mg/Kg SS	0,5	mg/Kg SS	settembre 2017	06/09/2017	08:30	Labo Consult srl	Dimms srl	
21	SUO017_02	SUO17_02b	17LA00085	SUO17	0,40	1,00	m	ante operam	suolo	parametri fisico-chimici	Gascromatografo SPT	DM 13/09/1999 - Metodo I.1 + D.Lgs. 152/06, Parte IV, Titolo V, All. 2	LABO 10 Ed.06^ (2016)	LABO 10 Ed.06^ (2016)	suolo	Xilene (o,m,p)	< 0.01	mg/Kg SS	0,5	mg/Kg SS	settembre 2017	06/09/2017	08:30	Labo Consult srl	Dimms srl	
22	SUO017_02	SUO17_02b	17LA00085	SUO17	0,40	1,00	m	ante operam	suolo	parametri fisico-chimici	Gascromatografo SPT	DM 13/09/1999 - Metodo I.1 + D.Lgs. 152/06, Parte IV, Titolo V, All. 2	LABO 10 Ed.06^ (2016)	LABO 10 Ed.06^ (2016)	suolo	Stirene	< 0.01	mg/Kg SS	0,5	mg/Kg SS	settembre 2017	06/09/2017	08:30	Labo Consult srl	Dimms srl	
23	SUO017_02	SUO17_02b	17LA00085	SUO17	0,40	1,00	m	ante operam	suolo	parametri fisico-chimici	Gascromatografo SPT	DM 13/09/1999 - Metodo I.1 + D.Lgs. 152/06, Parte IV, Titolo V, All. 2	LABO 10 Ed.06^ (2016)	LABO 10 Ed.06^ (2016)	suolo	Toluene	< 0.01	mg/Kg SS	0,5	mg/Kg SS	settembre 2017	06/09/2017	08:30	Labo Consult srl	Dimms srl	
24	SUO017_02	SUO17_02b	17LA00085	SUO17	0,40	1,00	m	ante operam	suolo	parametri fisico-chimici	Gascromatografo SPT	DM 13/09/1999 - Metodo I.1 + D.Lgs. 152/06, Parte IV, Titolo V, All. 2	LABO 10 Ed.06^ (2016)	LABO 10 Ed.06^ (2016)	suolo	Solventi organici aromatici	< 0.01	mg/Kg SS	1	mg/Kg SS	settembre 2017	06/09/2017	08:30	Labo Consult srl	Dimms srl	
25	SUO017_02	SUO17_02b	17LA00085	SUO17	0,40	1,00	m	ante operam	suolo	parametri fisico-chimici	Gascromatografo SPT	DM 13/09/1999 - Metodo I.1 + D.Lgs. 152/06, Parte IV, Titolo V, All. 2	LABO 10 Ed.06^ (2016)	LABO 10 Ed.06^ (2016)	suolo	Benzo (a) Antracene	< 0.01	mg/Kg SS	0,5	mg/Kg SS	settembre 2017	06/09/2017	08:30	Labo Consult srl	Dimms srl	
26	SUO017_02	SUO17_02b	17LA00085	SUO17	0,40	1,00	m	ante operam	suolo	parametri fisico-chimici	Gascromatografo MS	DM 13/09/1999 - Metodo I.1 + D.Lgs. 152/06, Parte IV, Titolo V, All. 2	Estrazione solido liquido	LABO 03 Ed 11^ (2016)	suolo	Benzo (a) Pirene	< 0.01	mg/Kg SS	0,1	mg/Kg SS	settembre 2017	06/09/2017	08:30	Labo Consult srl	Dimms srl	

CODICE RILIEVO SUO17_02 - Settembre 2017

CODICE CAMPIONE SUO17_02b

id.	Codice rilievo	Codice Campione	Codice rapporto di prova	Codice stazione	Profondità intervallo campionamento (min)	Profondità intervallo campionamento (max)	Unità misura profondità campionamento	fase di monitoraggio	componente monitorata	tipo rilievo/misura	strumentazione / attrezzatura	metodo / procedura campionamento	metodo preparazione campione (laboratorio)	metodo analisi campione	matrice ambientale	nome analita/parametro	valore analita/parametro	unità di misura analita/parametro	Soglia/limite di legge (dell'analita/parametro)	unità di misura soglia/limite di legge	campagna di monitoraggio	data (data prelievo campione)	ora (legale) prelievo campione	laboratorio	soggetto incaricato	note
27	SUO017_02	SUO17_02b	17LA00085	SUO17	0,40	1,00	m	ante operam	suolo	parametri fisico-chimici	Gascromatografo MS	DM 13/09/1999 - Metodo I.1 + D.Lgs. 152/06, Parte IV, Titolo V, All. 2	Estrazione solido liquido	LABO 03 Ed 11^ (2016)	suolo	Benzo (b) Fluorantene	< 0.01	mg/Kg SS	0,5	mg/Kg SS	settembre 2017	06/09/2017	08:30	Labo Consult srl	Dimms srl	
28	SUO017_02	SUO17_02b	17LA00085	SUO17	0,40	1,00	m	ante operam	suolo	parametri fisico-chimici	Gascromatografo MS	DM 13/09/1999 - Metodo I.1 + D.Lgs. 152/06, Parte IV, Titolo V, All. 2	Estrazione solido liquido	LABO 03 Ed 11^ (2016)	suolo	Benzo (k) Fluorantene	< 0.01	mg/Kg SS	0,5	mg/Kg SS	settembre 2017	06/09/2017	08:30	Labo Consult srl	Dimms srl	
29	SUO017_02	SUO17_02b	17LA00085	SUO17	0,40	1,00	m	ante operam	suolo	parametri fisico-chimici	Gascromatografo MS	DM 13/09/1999 - Metodo I.1 + D.Lgs. 152/06, Parte IV, Titolo V, All. 2	Estrazione solido liquido	LABO 03 Ed 11^ (2016)	suolo	Benzo (g,h,i) Perilene	< 0.01	mg/Kg SS	0,1	mg/Kg SS	settembre 2017	06/09/2017	08:30	Labo Consult srl	Dimms srl	
30	SUO017_02	SUO17_02b	17LA00085	SUO17	0,40	1,00	m	ante operam	suolo	parametri fisico-chimici	Gascromatografo MS	DM 13/09/1999 - Metodo I.1 + D.Lgs. 152/06, Parte IV, Titolo V, All. 2	Estrazione solido liquido	LABO 03 Ed 11^ (2016)	suolo	Crisene	< 0.01	mg/Kg SS	5	mg/Kg SS	settembre 2017	06/09/2017	08:30	Labo Consult srl	Dimms srl	
31	SUO017_02	SUO17_02b	17LA00085	SUO17	0,40	1,00	m	ante operam	suolo	parametri fisico-chimici	Gascromatografo MS	DM 13/09/1999 - Metodo I.1 + D.Lgs. 152/06, Parte IV, Titolo V, All. 2	Estrazione solido liquido	LABO 03 Ed 11^ (2016)	suolo	Dibenzo (a,e) Pirene	< 0.01	mg/Kg SS	0,1	mg/Kg SS	settembre 2017	06/09/2017	08:30	Labo Consult srl	Dimms srl	
32	SUO017_02	SUO17_02b	17LA00085	SUO17	0,40	1,00	m	ante operam	suolo	parametri fisico-chimici	Gascromatografo MS	DM 13/09/1999 - Metodo I.1 + D.Lgs. 152/06, Parte IV, Titolo V, All. 2	Estrazione solido liquido	LABO 03 Ed 11^ (2016)	suolo	Dibenzo (a,l) Pirene	< 0.01	mg/Kg SS	0,1	mg/Kg SS	settembre 2017	06/09/2017	08:30	Labo Consult srl	Dimms srl	
33	SUO017_02	SUO17_02b	17LA00085	SUO17	0,40	1,00	m	ante operam	suolo	parametri fisico-chimici	Gascromatografo MS	DM 13/09/1999 - Metodo I.1 + D.Lgs. 152/06, Parte IV, Titolo V, All. 2	Estrazione solido liquido	LABO 03 Ed 11^ (2016)	suolo	Dibenzo (a,i) Pirene	< 0.01	mg/Kg SS	0,1	mg/Kg SS	settembre 2017	06/09/2017	08:30	Labo Consult srl	Dimms srl	
34	SUO017_02	SUO17_02b	17LA00085	SUO17	0,40	1,00	m	ante operam	suolo	parametri fisico-chimici	Gascromatografo MS	DM 13/09/1999 - Metodo I.1 + D.Lgs. 152/06, Parte IV, Titolo V, All. 2	Estrazione solido liquido	LABO 03 Ed 11^ (2016)	suolo	Dibenzo (a,h) Pirene	< 0.01	mg/Kg SS	0,1	mg/Kg SS	settembre 2017	06/09/2017	08:30	Labo Consult srl	Dimms srl	
35	SUO017_02	SUO17_02b	17LA00085	SUO17	0,40	1,00	m	ante operam	suolo	parametri fisico-chimici	Gascromatografo MS	DM 13/09/1999 - Metodo I.1 + D.Lgs. 152/06, Parte IV, Titolo V, All. 2	Estrazione solido liquido	LABO 03 Ed 11^ (2016)	suolo	Sommatoria policiclici aromatici	< 0.01	mg/Kg SS	10	mg/Kg SS	settembre 2017	06/09/2017	08:30	Labo Consult srl	Dimms srl	
36	SUO017_02	SUO17_02b	17LA00085	SUO17	0,40	1,00	m	ante operam	suolo	parametri fisico-chimici	Gascromatografo MS	DM 13/09/1999 - Metodo I.1 + D.Lgs. 152/06, Parte IV, Titolo V, All. 2	Estrazione solido liquido	LABO 03 Ed 11^ (2016)	suolo	Dibenzo (a,h) Antracene	< 0.01	mg/Kg SS	0,1	mg/Kg SS	settembre 2017	06/09/2017	08:30	Labo Consult srl	Dimms srl	
37	SUO017_02	SUO17_02b	17LA00085	SUO17	0,40	1,00	m	ante operam	suolo	parametri fisico-chimici	Gascromatografo MS	DM 13/09/1999 - Metodo I.1 + D.Lgs. 152/06, Parte IV, Titolo V, All. 2	Estrazione solido liquido	LABO 03 Ed 11^ (2016)	suolo	Indeno (1,2,3,cd) Pirene	< 0.01	mg/Kg SS	0,1	mg/Kg SS	settembre 2017	06/09/2017	08:30	Labo Consult srl	Dimms srl	
38	SUO017_02	SUO17_02b	17LA00085	SUO17	0,40	1,00	m	ante operam	suolo	parametri fisico-chimici	Gascromatografo MS	DM 13/09/1999 - Metodo I.1 + D.Lgs. 152/06, Parte IV, Titolo V, All. 2	Estrazione solido liquido	LABO 03 Ed 11^ (2016)	suolo	Pirene	< 0.01	mg/Kg SS	5	mg/Kg SS	settembre 2017	06/09/2017	08:30	Labo Consult srl	Dimms srl	
39	SUO017_02	SUO17_02b	17LA00085	SUO17	0,40	1,00	m	ante operam	suolo	parametri fisico-chimici	Gascromatografo MS	DM 13/09/1999 - Metodo I.1 + D.Lgs. 152/06, Parte IV, Titolo V, All. 2	Estrazione solido liquido	LABO 03 Ed 11^ (2016)	suolo	Alaclor	< 0.01	mg/Kg SS	0,1	mg/Kg SS	settembre 2017	06/09/2017	08:30	Labo Consult srl	Dimms srl	
40	SUO017_02	SUO17_02b	17LA00085	SUO17	0,40	1,00	m	ante operam	suolo	parametri fisico-chimici	Gascromatografo MS	DM 13/09/1999 - Metodo I.1 + D.Lgs. 152/06, Parte IV, Titolo V, All. 2	Estrazione solido liquido	EPA 8270D 2014	suolo	Aldrin	< 0.01	mg/Kg SS	10	mg/Kg SS	settembre 2017	06/09/2017	08:30	Labo Consult srl	Dimms srl	
41	SUO017_02	SUO17_02b	17LA00085	SUO17	0,40	1,00	m	ante operam	suolo	parametri fisico-chimici	Gascromatografo MS	DM 13/09/1999 - Metodo I.1 + D.Lgs. 152/06, Parte IV, Titolo V, All. 2	Estrazione solido liquido	EPA 8270D 2014	suolo	Atrazina	< 0.01	mg/Kg SS	0,01	mg/Kg SS	settembre 2017	06/09/2017	08:30	Labo Consult srl	Dimms srl	
42	SUO017_02	SUO17_02b	17LA00085	SUO17	0,40	1,00	m	ante operam	suolo	parametri fisico-chimici	Gascromatografo MS	DM 13/09/1999 - Metodo I.1 + D.Lgs. 152/06, Parte IV, Titolo V, All. 2	Estrazione solido liquido	EPA 8270D 2014	suolo	alfa-Esaclorocicloesano	< 0.01	mg/Kg SS	0,01	mg/Kg SS	settembre 2017	06/09/2017	08:30	Labo Consult srl	Dimms srl	
43	SUO017_02	SUO17_02b	17LA00085	SUO17	0,40	1,00	m	ante operam	suolo	parametri fisico-chimici	Gascromatografo MS	DM 13/09/1999 - Metodo I.1 + D.Lgs. 152/06, Parte IV, Titolo V, All. 2	Estrazione solido liquido	EPA 8270D 2014	suolo	beta-Esaclorocicloesano	< 0.01	mg/Kg SS	0,01	mg/Kg SS	settembre 2017	06/09/2017	08:30	Labo Consult srl	Dimms srl	
44	SUO017_02	SUO17_02b	17LA00085	SUO17	0,40	1,00	m	ante operam	suolo	parametri fisico-chimici	Gascromatografo MS	DM 13/09/1999 - Metodo I.1 + D.Lgs. 152/06, Parte IV, Titolo V, All. 2	Estrazione solido liquido	EPA 8270D 2014	suolo	gamma-Esaclorocicloesano (Lindano)	< 0.01	mg/Kg SS	0,01	mg/Kg SS	settembre 2017	06/09/2017	08:30	Labo Consult srl	Dimms srl	
45	SUO017_02	SUO17_02b	17LA00085	SUO17	0,40	1,00	m	ante operam	suolo	parametri fisico-chimici	Gascromatografo MS	DM 13/09/1999 - Metodo I.1 + D.Lgs. 152/06, Parte IV, Titolo V, All. 2	Estrazione solido liquido	EPA 8270D 2014	suolo	Clordano	< 0.01	mg/Kg SS	0,01	mg/Kg SS	settembre 2017	06/09/2017	08:30	Labo Consult srl	Dimms srl	
46	SUO017_02	SUO17_02b	17LA00085	SUO17	0,40	1,00	m	ante operam	suolo	parametri fisico-chimici	Gascromatografo MS	DM 13/09/1999 - Metodo I.1 + D.Lgs. 152/06, Parte IV, Titolo V, All. 2	Estrazione solido liquido	EPA 8270D 2014	suolo	DDD, DDE, DDT	< 0.01	mg/Kg SS	0,01	mg/Kg SS	settembre 2017	06/09/2017	08:30	Labo Consult srl	Dimms srl	
47	SUO017_02	SUO17_02b	17LA00085	SUO17	0,40	1,00	m	ante operam	suolo	parametri fisico-chimici	Gascromatografo MS	DM 13/09/1999 - Metodo I.1 + D.Lgs. 152/06, Parte IV, Titolo V, All. 2	Estrazione solido liquido	EPA 8270D 2014	suolo	Dieldrin (mg/kgss)	< 0.01	mg/Kg SS	0,01	mg/Kg SS	settembre 2017	06/09/2017	08:30	Labo Consult srl	Dimms srl	
48	SUO017_02	SUO17_02b	17LA00085	SUO17	0,40	1,00	m	ante operam	suolo	parametri fisico-chimici	Gascromatografo MS	DM 13/09/1999 - Metodo I.1 + D.Lgs. 152/06, Parte IV, Titolo V, All. 2	Estrazione solido liquido	EPA 8270D 2014	suolo	Endrin	< 0.01	mg/Kg SS	0,01	mg/Kg SS	settembre 2017	06/09/2017	08:30	Labo Consult srl	Dimms srl	
49	SUO017_02	SUO17_02b	17LA00085	SUO17	0,40	1,00	m	ante operam	suolo	parametri fisico-chimici	Gascromatografo MS	DM 13/09/1999 - Metodo I.1 + D.Lgs. 152/06, Parte IV, Titolo V, All. 2	Estrazione solido liquido	LABO 04 Ed.08^ (2016)	suolo	PCB	< 0.01	mg/Kg SS	0,06	mg/Kg SS	settembre 2017	06/09/2017	08:30	Labo Consult srl	Dimms srl	

CODICE RILIEVO SUO17_02 - Settembre 2017

CODICE CAMPIONE SUO17_02c

id.	Codice rilievo	Codice Campione	Codice rapporto di prova	Codice stazione	Profondità intervallo campionamento (min)	Profondità intervallo campionamento (max)	Unità misura profondità campionamento	fase di monitoraggio	componente monitorata	tipo rilievo/misura	strumentazione / attrezzatura	metodo / procedura campionamento	metodo preparazione campione (laboratorio)	metodo analisi campione	matrice ambientale	nome analita/parametro	valore analita/parametro	unità di misura analita/parametro	Soglia/limite di legge (dell'analita/parametro)	unità di misura soglia/limite di legge	campagna di monitoraggio	data (data prelievo campione)	ora (legale) prelievo campione	laboratorio	soggetto incaricato	note
1	SUO017_02	SUO17_02c	17LA00086	SUO17	1,00	1,50	m	ante operam	suolo	parametri fisico-chimici	Stufa	DM 13/09/1999 - Metodo I.1 + D.Lgs. 152/06, Parte IV, Titolo V, All. 2	Setacciatura	CNR IRSA 2 Q 64 Vol 2 1984	suolo	Residuo a 105°C	95,4	%	-	%	settembre 2017	06/09/2017	08:30	Labo Consult srl	Dimms srl	
2	SUO017_02	SUO17_02c	17LA00086	SUO17	1,00	1,50	m	ante operam	suolo	parametri fisico-chimici	Setaccio	DM 13/09/1999 - Metodo I.1 + D.Lgs. 152/06, Parte IV, Titolo V, All. 2	Setacciatura	DM 13/09/1999 SO n°185 GU n°248 21/10/1999 Met II.1	suolo	Frazione inferiore a 2 mm	39,9	%	-	%	settembre 2017	06/09/2017	08:30	Labo Consult srl	Dimms srl	
3	SUO017_02	SUO17_02c	17LA00086	SUO17	1,00	1,50	m	ante operam	suolo	parametri fisico-chimici	TITOLAZIONE	DM 13/09/1999 - Metodo I.1 + D.Lgs. 152/06, Parte IV, Titolo V, All. 2	DM 13/09/1999 SO n°185 GU n°248 21/10/1999 Met VII.3	DM 13/09/1999 SO n°185 GU n°248 21/10/1999 Met VII.3	suolo	Carbonio organico totale	13,5	% SS	-	% SS	settembre 2017	06/09/2017	08:30	Labo Consult srl	Dimms srl	
4	SUO017_02	SUO17_02c	17LA00086	SUO17	1,00	1,50	m	ante operam	suolo	parametri fisico-chimici	Spettrofotometro UV	DM 13/09/1999 - Metodo I.1 + D.Lgs. 152/06, Parte IV, Titolo V, All. 2	CNR IRSA 16 Q 64 Vol 3 1986	CNR IRSA 16 Q 64 Vol 3 1986	suolo	Cromo VI	< 2	mg/Kg SS	2	mg/Kg SS	settembre 2017	06/09/2017	08:30	Labo Consult srl	Dimms srl	
5	SUO017_02	SUO17_02c	17LA00086	SUO17	1,00	1,50	m	ante operam	suolo	parametri fisico-chimici	pHmetro	DM 13/09/1999 - Metodo I.1 + D.Lgs. 152/06, Parte IV, Titolo V, All. 2	CNR IRSA 1 Q 64 Vol 3 1985	CNR IRSA 1 Q 64 Vol 3 1985	suolo	pH	8,3	mg/Kg SS	-	mg/Kg SS	settembre 2017	06/09/2017	08:30	Labo Consult srl	Dimms srl	
6	SUO017_02	SUO17_02c	17LA00086	SUO17	1,00	1,50	m	ante operam	suolo	parametri fisico-chimici	Spettrofotometro ICP-OES	DM 13/09/1999 - Metodo I.1 + D.Lgs. 152/06, Parte IV, Titolo V, All. 2	Mineralizzazione digestore a microonde	LABO 09 Ed.09^ (2016)	suolo	Alluminio	7852	mg/Kg SS	-	mg/Kg SS	settembre 2017	06/09/2017	08:30	Labo Consult srl	Dimms srl	
7	SUO017_02	SUO17_02c	17LA00086	SUO17	1,00	1,50	m	ante operam	suolo	parametri fisico-chimici	Spettrofotometro ICP-OES	DM 13/09/1999 - Metodo I.1 + D.Lgs. 152/06, Parte IV, Titolo V, All. 2	Mineralizzazione digestore a microonde	LABO 09 Ed.09^ (2016)	suolo	Arsenico	< 4	mg/Kg SS	20	mg/Kg SS	settembre 2017	06/09/2017	08:30	Labo Consult srl	Dimms srl	
8	SUO017_02	SUO17_02c	17LA00086	SUO17	1,00	1,50	m	ante operam	suolo	parametri fisico-chimici	Spettrofotometro ICP-OES	DM 13/09/1999 - Metodo I.1 + D.Lgs. 152/06, Parte IV, Titolo V, All. 2	Mineralizzazione digestore a microonde	LABO 09 Ed.09^ (2016)	suolo	Cadmio	< 1	mg/Kg SS	2	mg/Kg SS	settembre 2017	06/09/2017	08:30	Labo Consult srl	Dimms srl	
9	SUO017_02	SUO17_02c	17LA00086	SUO17	1,00	1,50	m	ante operam	suolo	parametri fisico-chimici	Spettrofotometro UV	DM 13/09/1999 - Metodo I.1 + D.Lgs. 152/06, Parte IV, Titolo V, All. 2	CNR IRSA 16 Q 64 Vol 3 1986	CNR IRSA 16 Q 64 Vol 3 1986	suolo	Cromo totale	15	mg/Kg SS	150	mg/Kg SS	settembre 2017	06/09/2017	08:30	Labo Consult srl	Dimms srl	
10	SUO017_02	SUO17_02c	17LA00086	SUO17	1,00	1,50	m	ante operam	suolo	parametri fisico-chimici	Spettrofotometro ICP-OES	DM 13/09/1999 - Metodo I.1 + D.Lgs. 152/06, Parte IV, Titolo V, All. 2	Mineralizzazione digestore a microonde	LABO 09 Ed.09^ (2016)	suolo	Ferro	10949	mg/Kg SS	-	mg/Kg SS	settembre 2017	06/09/2017	08:30	Labo Consult srl	Dimms srl	
11	SUO017_02	SUO17_02c	17LA00086	SUO17	1,00	1,50	m	ante operam	suolo	parametri fisico-chimici	Spettrofotometro ICP-OES	DM 13/09/1999 - Metodo I.1 + D.Lgs. 152/06, Parte IV, Titolo V, All. 2	EPA 6010D 2014	EPA 6010D 2014	suolo	Mercurio	< 0.5	mg/Kg SS	1	mg/Kg SS	settembre 2017	06/09/2017	08:30	Labo Consult srl	Dimms srl	
12	SUO017_02	SUO17_02c	17LA00086	SUO17	1,00	1,50	m	ante operam	suolo	parametri fisico-chimici	Spettrofotometro ICP-OES	DM 13/09/1999 - Metodo I.1 + D.Lgs. 152/06, Parte IV, Titolo V, All. 2	Mineralizzazione digestore a microonde	LABO 09 Ed.09^ (2016)	suolo	Nichel	12,8	mg/Kg SS	120	mg/Kg SS	settembre 2017	06/09/2017	08:30	Labo Consult srl	Dimms srl	
13	SUO017_02	SUO17_02c	17LA00086	SUO17	1,00	1,50	m	ante operam	suolo	parametri fisico-chimici	Spettrofotometro ICP-OES	DM 13/09/1999 - Metodo I.1 + D.Lgs. 152/06, Parte IV, Titolo V, All. 2	Mineralizzazione digestore a microonde	LABO 09 Ed.09^ (2016)	suolo	Piombo	< 5	mg/Kg SS	100	mg/Kg SS	settembre 2017	06/09/2017	08:30	Labo Consult srl	Dimms srl	
14	SUO017_02	SUO17_02c	17LA00086	SUO17	1,00	1,50	m	ante operam	suolo	parametri fisico-chimici	Spettrofotometro ICP-OES	DM 13/09/1999 - Metodo I.1 + D.Lgs. 152/06, Parte IV, Titolo V, All. 2	Mineralizzazione digestore a microonde	LABO 09 Ed.09^ (2016)	suolo	Rame	7,7	mg/Kg SS	120	mg/Kg SS	settembre 2017	06/09/2017	08:30	Labo Consult srl	Dimms srl	
15	SUO017_02	SUO17_02c	17LA00086	SUO17	1,00	1,50	m	ante operam	suolo	parametri fisico-chimici	Spettrofotometro ICP-OES	DM 13/09/1999 - Metodo I.1 + D.Lgs. 152/06, Parte IV, Titolo V, All. 2	Mineralizzazione digestore a microonde	LABO 09 Ed.09^ (2016)	suolo	Vanadio	16,6	mg/Kg SS	90	mg/Kg SS	settembre 2017	06/09/2017	08:30	Labo Consult srl	Dimms srl	
16	SUO017_02	SUO17_02c	17LA00086	SUO17	1,00	1,50	m	ante operam	suolo	parametri fisico-chimici	Spettrofotometro ICP-OES	DM 13/09/1999 - Metodo I.1 + D.Lgs. 152/06, Parte IV, Titolo V, All. 2	Mineralizzazione digestore a microonde	LABO 09 Ed.09^ (2016)	suolo	Zinco	19,8	mg/Kg SS	150	mg/Kg SS	settembre 2017	06/09/2017	08:30	Labo Consult srl	Dimms srl	
17	SUO017_02	SUO17_02c	17LA00086	SUO17	1,00	1,50	m	ante operam	suolo	parametri fisico-chimici	Gascromatografo SPT	DM 13/09/1999 - Metodo I.1 + D.Lgs. 152/06, Parte IV, Titolo V, All. 2	LABO 10 Ed.06^ (2016)	LABO 10 Ed.06^ (2016)	suolo	Idrocarburi leggeri C<12	< 1	mg/Kg SS	10	mg/Kg SS	settembre 2017	06/09/2017	08:30	Labo Consult srl	Dimms srl	
18	SUO017_02	SUO17_02c	17LA00086	SUO17	1,00	1,50	m	ante operam	suolo	parametri fisico-chimici	Gascromatografo MS	DM 13/09/1999 - Metodo I.1 + D.Lgs. 152/06, Parte IV, Titolo V, All. 2	Estrazione solido liquido	LABO 11 Ed.06^ (2016)	suolo	Idrocarburi pesanti C>12	< 20	mg/Kg SS	50	mg/Kg SS	settembre 2017	06/09/2017	08:30	Labo Consult srl	Dimms srl	
19	SUO017_02	SUO17_02c	17LA00086	SUO17	1,00	1,50	m	ante operam	suolo	parametri fisico-chimici	Gascromatografo SPT	DM 13/09/1999 - Metodo I.1 + D.Lgs. 152/06, Parte IV, Titolo V, All. 2	LABO 10 Ed.06^ (2016)	LABO 10 Ed.06^ (2016)	suolo	Benzene	< 0.01	mg/Kg SS	0,1	mg/Kg SS	settembre 2017	06/09/2017	08:30	Labo Consult srl	Dimms srl	
20	SUO017_02	SUO17_02c	17LA00086	SUO17	1,00	1,50	m	ante operam	suolo	parametri fisico-chimici	Gascromatografo SPT	DM 13/09/1999 - Metodo I.1 + D.Lgs. 152/06, Parte IV, Titolo V, All. 2	LABO 10 Ed.06^ (2016)	LABO 10 Ed.06^ (2016)	suolo	Etilbenzene	< 0.01	mg/Kg SS	0,5	mg/Kg SS	settembre 2017	06/09/2017	08:30	Labo Consult srl	Dimms srl	
21	SUO017_02	SUO17_02c	17LA00086	SUO17	1,00	1,50	m	ante operam	suolo	parametri fisico-chimici	Gascromatografo SPT	DM 13/09/1999 - Metodo I.1 + D.Lgs. 152/06, Parte IV, Titolo V, All. 2	LABO 10 Ed.06^ (2016)	LABO 10 Ed.06^ (2016)	suolo	Xilene (o,m,p)	< 0.01	mg/Kg SS	0,5	mg/Kg SS	settembre 2017	06/09/2017	08:30	Labo Consult srl	Dimms srl	
22	SUO017_02	SUO17_02c	17LA00086	SUO17	1,00	1,50	m	ante operam	suolo	parametri fisico-chimici	Gascromatografo SPT	DM 13/09/1999 - Metodo I.1 + D.Lgs. 152/06, Parte IV, Titolo V, All. 2	LABO 10 Ed.06^ (2016)	LABO 10 Ed.06^ (2016)	suolo	Stirene	< 0.01	mg/Kg SS	0,5	mg/Kg SS	settembre 2017	06/09/2017	08:30	Labo Consult srl	Dimms srl	
23	SUO017_02	SUO17_02c	17LA00086	SUO17	1,00	1,50	m	ante operam	suolo	parametri fisico-chimici	Gascromatografo SPT	DM 13/09/1999 - Metodo I.1 + D.Lgs. 152/06, Parte IV, Titolo V, All. 2	LABO 10 Ed.06^ (2016)	LABO 10 Ed.06^ (2016)	suolo	Toluene	< 0.01	mg/Kg SS	0,5	mg/Kg SS	settembre 2017	06/09/2017	08:30	Labo Consult srl	Dimms srl	
24	SUO017_02	SUO17_02c	17LA00086	SUO17	1,00	1,50	m	ante operam	suolo	parametri fisico-chimici	Gascromatografo SPT	DM 13/09/1999 - Metodo I.1 + D.Lgs. 152/06, Parte IV, Titolo V, All. 2	LABO 10 Ed.06^ (2016)	LABO 10 Ed.06^ (2016)	suolo	Solventi organici aromatici	< 0.01	mg/Kg SS	1	mg/Kg SS	settembre 2017	06/09/2017	08:30	Labo Consult srl	Dimms srl	
25	SUO017_02	SUO17_02c	17LA00086	SUO17	1,00	1,50	m	ante operam	suolo	parametri fisico-chimici	Gascromatografo SPT	DM 13/09/1999 - Metodo I.1 + D.Lgs. 152/06, Parte IV, Titolo V, All. 2	LABO 10 Ed.06^ (2016)	LABO 10 Ed.06^ (2016)	suolo	Benzo (a) Antracene	< 0.01	mg/Kg SS	0,5	mg/Kg SS	settembre 2017	06/09/2017	08:30	Labo Consult srl	Dimms srl	
26	SUO017_02	SUO17_02c	17LA00086	SUO17	1,00	1,50	m	ante operam	suolo	parametri fisico-chimici	Gascromatografo MS	DM 13/09/1999 - Metodo I.1 + D.Lgs. 152/06, Parte IV, Titolo V, All. 2	Estrazione solido liquido	LABO 03 Ed 11^ (2016)	suolo	Benzo (a) Pirene	< 0.01	mg/Kg SS	0,1	mg/Kg SS	settembre 2017	06/09/2017	08:30	Labo Consult srl	Dimms srl	

CODICE RILIEVO SUO17_02 - Settembre 2017

CODICE CAMPIONE SUO17_02c

id.	Codice rilievo	Codice Campione	Codice rapporto di prova	Codice stazione	Profondità intervallo campionamento (min)	Profondità intervallo campionamento (max)	Unità misura profondità campionamento	fase di monitoraggio	componente monitorata	tipo rilievo/misura	strumentazione / attrezzatura	metodo / procedura campionamento	metodo preparazione campione (laboratorio)	metodo analisi campione	matrice ambientale	nome analita/parametro	valore analita/parametro	unità di misura analita/parametro	Soglia/limite di legge (dell'analita/parametro)	unità di misura soglia/limite di legge	campagna di monitoraggio	data (data prelievo campione)	ora (legale) prelievo campione	laboratorio	soggetto incaricato	note
27	SUO017_02	SUO17_02c	17LA00086	SUO17	1,00	1,50	m	ante operam	suolo	parametri fisico-chimici	Gascromatografo MS	DM 13/09/1999 - Metodo I.1 + D.Lgs. 152/06, Parte IV, Titolo V, All. 2	Estrazione solido liquido	LABO 03 Ed 11^ (2016)	suolo	Benzo (b) Fluorantene	< 0.01	mg/Kg SS	0,5	mg/Kg SS	settembre 2017	06/09/2017	08:30	Labo Consult srl	Dimms srl	
28	SUO017_02	SUO17_02c	17LA00086	SUO17	1,00	1,50	m	ante operam	suolo	parametri fisico-chimici	Gascromatografo MS	DM 13/09/1999 - Metodo I.1 + D.Lgs. 152/06, Parte IV, Titolo V, All. 2	Estrazione solido liquido	LABO 03 Ed 11^ (2016)	suolo	Benzo (k) Fluorantene	< 0.01	mg/Kg SS	0,5	mg/Kg SS	settembre 2017	06/09/2017	08:30	Labo Consult srl	Dimms srl	
29	SUO017_02	SUO17_02c	17LA00086	SUO17	1,00	1,50	m	ante operam	suolo	parametri fisico-chimici	Gascromatografo MS	DM 13/09/1999 - Metodo I.1 + D.Lgs. 152/06, Parte IV, Titolo V, All. 2	Estrazione solido liquido	LABO 03 Ed 11^ (2016)	suolo	Benzo (g,h,i) Perilene	< 0.01	mg/Kg SS	0,1	mg/Kg SS	settembre 2017	06/09/2017	08:30	Labo Consult srl	Dimms srl	
30	SUO017_02	SUO17_02c	17LA00086	SUO17	1,00	1,50	m	ante operam	suolo	parametri fisico-chimici	Gascromatografo MS	DM 13/09/1999 - Metodo I.1 + D.Lgs. 152/06, Parte IV, Titolo V, All. 2	Estrazione solido liquido	LABO 03 Ed 11^ (2016)	suolo	Crisene	< 0.01	mg/Kg SS	5	mg/Kg SS	settembre 2017	06/09/2017	08:30	Labo Consult srl	Dimms srl	
31	SUO017_02	SUO17_02c	17LA00086	SUO17	1,00	1,50	m	ante operam	suolo	parametri fisico-chimici	Gascromatografo MS	DM 13/09/1999 - Metodo I.1 + D.Lgs. 152/06, Parte IV, Titolo V, All. 2	Estrazione solido liquido	LABO 03 Ed 11^ (2016)	suolo	Dibenzo (a,e) Pirene	< 0.01	mg/Kg SS	0,1	mg/Kg SS	settembre 2017	06/09/2017	08:30	Labo Consult srl	Dimms srl	
32	SUO017_02	SUO17_02c	17LA00086	SUO17	1,00	1,50	m	ante operam	suolo	parametri fisico-chimici	Gascromatografo MS	DM 13/09/1999 - Metodo I.1 + D.Lgs. 152/06, Parte IV, Titolo V, All. 2	Estrazione solido liquido	LABO 03 Ed 11^ (2016)	suolo	Dibenzo (a,l) Pirene	< 0.01	mg/Kg SS	0,1	mg/Kg SS	settembre 2017	06/09/2017	08:30	Labo Consult srl	Dimms srl	
33	SUO017_02	SUO17_02c	17LA00086	SUO17	1,00	1,50	m	ante operam	suolo	parametri fisico-chimici	Gascromatografo MS	DM 13/09/1999 - Metodo I.1 + D.Lgs. 152/06, Parte IV, Titolo V, All. 2	Estrazione solido liquido	LABO 03 Ed 11^ (2016)	suolo	Dibenzo (a,i) Pirene	< 0.01	mg/Kg SS	0,1	mg/Kg SS	settembre 2017	06/09/2017	08:30	Labo Consult srl	Dimms srl	
34	SUO017_02	SUO17_02c	17LA00086	SUO17	1,00	1,50	m	ante operam	suolo	parametri fisico-chimici	Gascromatografo MS	DM 13/09/1999 - Metodo I.1 + D.Lgs. 152/06, Parte IV, Titolo V, All. 2	Estrazione solido liquido	LABO 03 Ed 11^ (2016)	suolo	Dibenzo (a,h) Pirene	< 0.01	mg/Kg SS	0,1	mg/Kg SS	settembre 2017	06/09/2017	08:30	Labo Consult srl	Dimms srl	
35	SUO017_02	SUO17_02c	17LA00086	SUO17	1,00	1,50	m	ante operam	suolo	parametri fisico-chimici	Gascromatografo MS	DM 13/09/1999 - Metodo I.1 + D.Lgs. 152/06, Parte IV, Titolo V, All. 2	Estrazione solido liquido	LABO 03 Ed 11^ (2016)	suolo	Sommatoria policiclici aromatici	< 0.01	mg/Kg SS	10	mg/Kg SS	settembre 2017	06/09/2017	08:30	Labo Consult srl	Dimms srl	
36	SUO017_02	SUO17_02c	17LA00086	SUO17	1,00	1,50	m	ante operam	suolo	parametri fisico-chimici	Gascromatografo MS	DM 13/09/1999 - Metodo I.1 + D.Lgs. 152/06, Parte IV, Titolo V, All. 2	Estrazione solido liquido	LABO 03 Ed 11^ (2016)	suolo	Dibenzo (a,h) Antracene	< 0.01	mg/Kg SS	0,1	mg/Kg SS	settembre 2017	06/09/2017	08:30	Labo Consult srl	Dimms srl	
37	SUO017_02	SUO17_02c	17LA00086	SUO17	1,00	1,50	m	ante operam	suolo	parametri fisico-chimici	Gascromatografo MS	DM 13/09/1999 - Metodo I.1 + D.Lgs. 152/06, Parte IV, Titolo V, All. 2	Estrazione solido liquido	LABO 03 Ed 11^ (2016)	suolo	Indeno (1,2,3,cd) Pirene	< 0.01	mg/Kg SS	0,1	mg/Kg SS	settembre 2017	06/09/2017	08:30	Labo Consult srl	Dimms srl	
38	SUO017_02	SUO17_02c	17LA00086	SUO17	1,00	1,50	m	ante operam	suolo	parametri fisico-chimici	Gascromatografo MS	DM 13/09/1999 - Metodo I.1 + D.Lgs. 152/06, Parte IV, Titolo V, All. 2	Estrazione solido liquido	LABO 03 Ed 11^ (2016)	suolo	Pirene	< 0.01	mg/Kg SS	5	mg/Kg SS	settembre 2017	06/09/2017	08:30	Labo Consult srl	Dimms srl	
39	SUO017_02	SUO17_02c	17LA00086	SUO17	1,00	1,50	m	ante operam	suolo	parametri fisico-chimici	Gascromatografo MS	DM 13/09/1999 - Metodo I.1 + D.Lgs. 152/06, Parte IV, Titolo V, All. 2	Estrazione solido liquido	LABO 03 Ed 11^ (2016)	suolo	Alaclor	< 0.01	mg/Kg SS	0,1	mg/Kg SS	settembre 2017	06/09/2017	08:30	Labo Consult srl	Dimms srl	
40	SUO017_02	SUO17_02c	17LA00086	SUO17	1,00	1,50	m	ante operam	suolo	parametri fisico-chimici	Gascromatografo MS	DM 13/09/1999 - Metodo I.1 + D.Lgs. 152/06, Parte IV, Titolo V, All. 2	Estrazione solido liquido	EPA 8270D 2014	suolo	Aldrin	< 0.01	mg/Kg SS	10	mg/Kg SS	settembre 2017	06/09/2017	08:30	Labo Consult srl	Dimms srl	
41	SUO017_02	SUO17_02c	17LA00086	SUO17	1,00	1,50	m	ante operam	suolo	parametri fisico-chimici	Gascromatografo MS	DM 13/09/1999 - Metodo I.1 + D.Lgs. 152/06, Parte IV, Titolo V, All. 2	Estrazione solido liquido	EPA 8270D 2014	suolo	Atrazina	< 0.01	mg/Kg SS	0,01	mg/Kg SS	settembre 2017	06/09/2017	08:30	Labo Consult srl	Dimms srl	
42	SUO017_02	SUO17_02c	17LA00086	SUO17	1,00	1,50	m	ante operam	suolo	parametri fisico-chimici	Gascromatografo MS	DM 13/09/1999 - Metodo I.1 + D.Lgs. 152/06, Parte IV, Titolo V, All. 2	Estrazione solido liquido	EPA 8270D 2014	suolo	alfa-Esaclorocicloesano	< 0.01	mg/Kg SS	0,01	mg/Kg SS	settembre 2017	06/09/2017	08:30	Labo Consult srl	Dimms srl	
43	SUO017_02	SUO17_02c	17LA00086	SUO17	1,00	1,50	m	ante operam	suolo	parametri fisico-chimici	Gascromatografo MS	DM 13/09/1999 - Metodo I.1 + D.Lgs. 152/06, Parte IV, Titolo V, All. 2	Estrazione solido liquido	EPA 8270D 2014	suolo	beta-Esaclorocicloesano	< 0.01	mg/Kg SS	0,01	mg/Kg SS	settembre 2017	06/09/2017	08:30	Labo Consult srl	Dimms srl	
44	SUO017_02	SUO17_02c	17LA00086	SUO17	1,00	1,50	m	ante operam	suolo	parametri fisico-chimici	Gascromatografo MS	DM 13/09/1999 - Metodo I.1 + D.Lgs. 152/06, Parte IV, Titolo V, All. 2	Estrazione solido liquido	EPA 8270D 2014	suolo	gamma-Esaclorocicloesano (Lindano)	< 0.01	mg/Kg SS	0,01	mg/Kg SS	settembre 2017	06/09/2017	08:30	Labo Consult srl	Dimms srl	
45	SUO017_02	SUO17_02c	17LA00086	SUO17	1,00	1,50	m	ante operam	suolo	parametri fisico-chimici	Gascromatografo MS	DM 13/09/1999 - Metodo I.1 + D.Lgs. 152/06, Parte IV, Titolo V, All. 2	Estrazione solido liquido	EPA 8270D 2014	suolo	Clordano	< 0.01	mg/Kg SS	0,01	mg/Kg SS	settembre 2017	06/09/2017	08:30	Labo Consult srl	Dimms srl	
46	SUO017_02	SUO17_02c	17LA00086	SUO17	1,00	1,50	m	ante operam	suolo	parametri fisico-chimici	Gascromatografo MS	DM 13/09/1999 - Metodo I.1 + D.Lgs. 152/06, Parte IV, Titolo V, All. 2	Estrazione solido liquido	EPA 8270D 2014	suolo	DDD, DDE, DDT	< 0.01	mg/Kg SS	0,01	mg/Kg SS	settembre 2017	06/09/2017	08:30	Labo Consult srl	Dimms srl	
47	SUO017_02	SUO17_02c	17LA00086	SUO17	1,00	1,50	m	ante operam	suolo	parametri fisico-chimici	Gascromatografo MS	DM 13/09/1999 - Metodo I.1 + D.Lgs. 152/06, Parte IV, Titolo V, All. 2	Estrazione solido liquido	EPA 8270D 2014	suolo	Dieldrin (mg/kgss)	< 0.01	mg/Kg SS	0,01	mg/Kg SS	settembre 2017	06/09/2017	08:30	Labo Consult srl	Dimms srl	
48	SUO017_02	SUO17_02c	17LA00086	SUO17	1,00	1,50	m	ante operam	suolo	parametri fisico-chimici	Gascromatografo MS	DM 13/09/1999 - Metodo I.1 + D.Lgs. 152/06, Parte IV, Titolo V, All. 2	Estrazione solido liquido	EPA 8270D 2014	suolo	Endrin	< 0.01	mg/Kg SS	0,01	mg/Kg SS	settembre 2017	06/09/2017	08:30	Labo Consult srl	Dimms srl	
49	SUO017_02	SUO17_02c	17LA00086	SUO17	1,00	1,50	m	ante operam	suolo	parametri fisico-chimici	Gascromatografo MS	DM 13/09/1999 - Metodo I.1 + D.Lgs. 152/06, Parte IV, Titolo V, All. 2	Estrazione solido liquido	LABO 04 Ed.08^ (2016)	suolo	PCB	< 0.01	mg/Kg SS	0,06	mg/Kg SS	settembre 2017	06/09/2017	08:30	Labo Consult srl	Dimms srl	

CODICE RILIEVO SUO18_02 - Settembre 2017

CODICE CAMPIONE SUO18_02a

id.	Codice rilievo	Codice Campione	Codice rapporto di prova	Codice stazione	Profondità intervallo campionamento (min)	Profondità intervallo campionamento (max)	Unità misura profondità campionamento	fase di monitoraggio	componente monitorata	tipo rilievo/misura	strumentazione / attrezzatura	metodo / procedura campionamento	metodo preparazione campione (laboratorio)	metodo analisi campione	matrice ambientale	nome analita/parametro	valore analita/parametro	unità di misura analita/parametro	Soglia/limite di legge (dell'analita/parametro)	unità di misura soglia/limite di legge	campagna di monitoraggio	data (data prelievo campione)	ora (legale) prelievo campione	laboratorio	soggetto incaricato	note
1	SUO18_02	SUO18_02a	17LA00082	SUO18	0,00	0,40	m	ante operam	suolo	parametri fisico-chimici	Stufa	DM 13/09/1999 - Metodo I.1 + D.Lgs. 152/06, Parte IV, Titolo V, All. 2	Setacciatura	CNR IRSA 2 Q 64 Vol 2 1984	suolo	Residuo a 105°C	94,1	%	-	%	settembre 2017	06/09/2017	08:30	Labo Consult srl	Dimms srl	
2	SUO18_02	SUO18_02a	17LA00082	SUO18	0,00	0,40	m	ante operam	suolo	parametri fisico-chimici	Setaccio	DM 13/09/1999 - Metodo I.1 + D.Lgs. 152/06, Parte IV, Titolo V, All. 2	Setacciatura	DM 13/09/1999 SO n°185 GU n°248 21/10/1999 Met II.1	suolo	Frazione inferiore a 2 mm	19,1	%	-	%	settembre 2017	06/09/2017	08:30	Labo Consult srl	Dimms srl	
3	SUO18_02	SUO18_02a	17LA00082	SUO18	0,00	0,40	m	ante operam	suolo	parametri fisico-chimici	TITOLAZIONE	DM 13/09/1999 - Metodo I.1 + D.Lgs. 152/06, Parte IV, Titolo V, All. 2	DM 13/09/1999 SO n°185 GU n°248 21/10/1999 Met VII.3	DM 13/09/1999 SO n°185 GU n°248 21/10/1999 Met VII.3	suolo	Carbonio organico totale	17	% SS	-	% SS	settembre 2017	06/09/2017	08:30	Labo Consult srl	Dimms srl	
4	SUO18_02	SUO18_02a	17LA00082	SUO18	0,00	0,40	m	ante operam	suolo	parametri fisico-chimici	Spettrofotometro UV	DM 13/09/1999 - Metodo I.1 + D.Lgs. 152/06, Parte IV, Titolo V, All. 2	CNR IRSA 16 Q 64 Vol 3 1986	CNR IRSA 16 Q 64 Vol 3 1986	suolo	Cromo VI	< 2	mg/Kg SS	2	mg/Kg SS	settembre 2017	06/09/2017	08:30	Labo Consult srl	Dimms srl	
5	SUO18_02	SUO18_02a	17LA00082	SUO18	0,00	0,40	m	ante operam	suolo	parametri fisico-chimici	pHmetro	DM 13/09/1999 - Metodo I.1 + D.Lgs. 152/06, Parte IV, Titolo V, All. 2	CNR IRSA 1 Q 64 Vol 3 1985	CNR IRSA 1 Q 64 Vol 3 1985	suolo	pH	8,8	mg/Kg SS	-	mg/Kg SS	settembre 2017	06/09/2017	08:30	Labo Consult srl	Dimms srl	
6	SUO18_02	SUO18_02a	17LA00082	SUO18	0,00	0,40	m	ante operam	suolo	parametri fisico-chimici	Spettrofotometro ICP-OES	DM 13/09/1999 - Metodo I.1 + D.Lgs. 152/06, Parte IV, Titolo V, All. 2	Mineralizzazione digestore a microonde	LABO 09 Ed.09^ (2016)	suolo	Alluminio	8037	mg/Kg SS	-	mg/Kg SS	settembre 2017	06/09/2017	08:30	Labo Consult srl	Dimms srl	
7	SUO18_02	SUO18_02a	17LA00082	SUO18	0,00	0,40	m	ante operam	suolo	parametri fisico-chimici	Spettrofotometro ICP-OES	DM 13/09/1999 - Metodo I.1 + D.Lgs. 152/06, Parte IV, Titolo V, All. 2	Mineralizzazione digestore a microonde	LABO 09 Ed.09^ (2016)	suolo	Arsenico	< 4	mg/Kg SS	20	mg/Kg SS	settembre 2017	06/09/2017	08:30	Labo Consult srl	Dimms srl	
8	SUO18_02	SUO18_02a	17LA00082	SUO18	0,00	0,40	m	ante operam	suolo	parametri fisico-chimici	Spettrofotometro ICP-OES	DM 13/09/1999 - Metodo I.1 + D.Lgs. 152/06, Parte IV, Titolo V, All. 2	Mineralizzazione digestore a microonde	LABO 09 Ed.09^ (2016)	suolo	Cadmio	< 1	mg/Kg SS	2	mg/Kg SS	settembre 2017	06/09/2017	08:30	Labo Consult srl	Dimms srl	
9	SUO18_02	SUO18_02a	17LA00082	SUO18	0,00	0,40	m	ante operam	suolo	parametri fisico-chimici	Spettrofotometro UV	DM 13/09/1999 - Metodo I.1 + D.Lgs. 152/06, Parte IV, Titolo V, All. 2	CNR IRSA 16 Q 64 Vol 3 1986	CNR IRSA 16 Q 64 Vol 3 1986	suolo	Cromo totale	10,7	mg/Kg SS	150	mg/Kg SS	settembre 2017	06/09/2017	08:30	Labo Consult srl	Dimms srl	
10	SUO18_02	SUO18_02a	17LA00082	SUO18	0,00	0,40	m	ante operam	suolo	parametri fisico-chimici	Spettrofotometro ICP-OES	DM 13/09/1999 - Metodo I.1 + D.Lgs. 152/06, Parte IV, Titolo V, All. 2	Mineralizzazione digestore a microonde	LABO 09 Ed.09^ (2016)	suolo	Ferro	6616	mg/Kg SS	-	mg/Kg SS	settembre 2017	06/09/2017	08:30	Labo Consult srl	Dimms srl	
11	SUO18_02	SUO18_02a	17LA00082	SUO18	0,00	0,40	m	ante operam	suolo	parametri fisico-chimici	Spettrofotometro ICP-OES	DM 13/09/1999 - Metodo I.1 + D.Lgs. 152/06, Parte IV, Titolo V, All. 2	EPA 6010D 2014	EPA 6010D 2014	suolo	Mercurio	< 0.5	mg/Kg SS	1	mg/Kg SS	settembre 2017	06/09/2017	08:30	Labo Consult srl	Dimms srl	
12	SUO18_02	SUO18_02a	17LA00082	SUO18	0,00	0,40	m	ante operam	suolo	parametri fisico-chimici	Spettrofotometro ICP-OES	DM 13/09/1999 - Metodo I.1 + D.Lgs. 152/06, Parte IV, Titolo V, All. 2	Mineralizzazione digestore a microonde	LABO 09 Ed.09^ (2016)	suolo	Nichel	< 10	mg/Kg SS	120	mg/Kg SS	settembre 2017	06/09/2017	08:30	Labo Consult srl	Dimms srl	
13	SUO18_02	SUO18_02a	17LA00082	SUO18	0,00	0,40	m	ante operam	suolo	parametri fisico-chimici	Spettrofotometro ICP-OES	DM 13/09/1999 - Metodo I.1 + D.Lgs. 152/06, Parte IV, Titolo V, All. 2	Mineralizzazione digestore a microonde	LABO 09 Ed.09^ (2016)	suolo	Piombo	< 5	mg/Kg SS	100	mg/Kg SS	settembre 2017	06/09/2017	08:30	Labo Consult srl	Dimms srl	
14	SUO18_02	SUO18_02a	17LA00082	SUO18	0,00	0,40	m	ante operam	suolo	parametri fisico-chimici	Spettrofotometro ICP-OES	DM 13/09/1999 - Metodo I.1 + D.Lgs. 152/06, Parte IV, Titolo V, All. 2	Mineralizzazione digestore a microonde	LABO 09 Ed.09^ (2016)	suolo	Rame	5,2	mg/Kg SS	120	mg/Kg SS	settembre 2017	06/09/2017	08:30	Labo Consult srl	Dimms srl	
15	SUO18_02	SUO18_02a	17LA00082	SUO18	0,00	0,40	m	ante operam	suolo	parametri fisico-chimici	Spettrofotometro ICP-OES	DM 13/09/1999 - Metodo I.1 + D.Lgs. 152/06, Parte IV, Titolo V, All. 2	Mineralizzazione digestore a microonde	LABO 09 Ed.09^ (2016)	suolo	Vanadio	8,4	mg/Kg SS	90	mg/Kg SS	settembre 2017	06/09/2017	08:30	Labo Consult srl	Dimms srl	
16	SUO18_02	SUO18_02a	17LA00082	SUO18	0,00	0,40	m	ante operam	suolo	parametri fisico-chimici	Spettrofotometro ICP-OES	DM 13/09/1999 - Metodo I.1 + D.Lgs. 152/06, Parte IV, Titolo V, All. 2	Mineralizzazione digestore a microonde	LABO 09 Ed.09^ (2016)	suolo	Zinco	12,8	mg/Kg SS	150	mg/Kg SS	settembre 2017	06/09/2017	08:30	Labo Consult srl	Dimms srl	
17	SUO18_02	SUO18_02a	17LA00082	SUO18	0,00	0,40	m	ante operam	suolo	parametri fisico-chimici	Gascromatografo SPT	DM 13/09/1999 - Metodo I.1 + D.Lgs. 152/06, Parte IV, Titolo V, All. 2	LABO 10 Ed.06^ (2016)	LABO 10 Ed.06^ (2016)	suolo	Idrocarburi leggeri C<12	< 1	mg/Kg SS	10	mg/Kg SS	settembre 2017	06/09/2017	08:30	Labo Consult srl	Dimms srl	
18	SUO18_02	SUO18_02a	17LA00082	SUO18	0,00	0,40	m	ante operam	suolo	parametri fisico-chimici	Gascromatografo MS	DM 13/09/1999 - Metodo I.1 + D.Lgs. 152/06, Parte IV, Titolo V, All. 2	Estrazione solido liquido	LABO 11 Ed.06^ (2016)	suolo	Idrocarburi pesanti C>12	< 20	mg/Kg SS	50	mg/Kg SS	settembre 2017	06/09/2017	08:30	Labo Consult srl	Dimms srl	
19	SUO18_02	SUO18_02a	17LA00082	SUO18	0,00	0,40	m	ante operam	suolo	parametri fisico-chimici	Gascromatografo SPT	DM 13/09/1999 - Metodo I.1 + D.Lgs. 152/06, Parte IV, Titolo V, All. 2	LABO 10 Ed.06^ (2016)	LABO 10 Ed.06^ (2016)	suolo	Benzene	< 0.01	mg/Kg SS	0,1	mg/Kg SS	settembre 2017	06/09/2017	08:30	Labo Consult srl	Dimms srl	
20	SUO18_02	SUO18_02a	17LA00082	SUO18	0,00	0,40	m	ante operam	suolo	parametri fisico-chimici	Gascromatografo SPT	DM 13/09/1999 - Metodo I.1 + D.Lgs. 152/06, Parte IV, Titolo V, All. 2	LABO 10 Ed.06^ (2016)	LABO 10 Ed.06^ (2016)	suolo	Etilbenzene	< 0.01	mg/Kg SS	0,5	mg/Kg SS	settembre 2017	06/09/2017	08:30	Labo Consult srl	Dimms srl	
21	SUO18_02	SUO18_02a	17LA00082	SUO18	0,00	0,40	m	ante operam	suolo	parametri fisico-chimici	Gascromatografo SPT	DM 13/09/1999 - Metodo I.1 + D.Lgs. 152/06, Parte IV, Titolo V, All. 2	LABO 10 Ed.06^ (2016)	LABO 10 Ed.06^ (2016)	suolo	Xilene (o,m,p)	< 0.01	mg/Kg SS	0,5	mg/Kg SS	settembre 2017	06/09/2017	08:30	Labo Consult srl	Dimms srl	
22	SUO18_02	SUO18_02a	17LA00082	SUO18	0,00	0,40	m	ante operam	suolo	parametri fisico-chimici	Gascromatografo SPT	DM 13/09/1999 - Metodo I.1 + D.Lgs. 152/06, Parte IV, Titolo V, All. 2	LABO 10 Ed.06^ (2016)	LABO 10 Ed.06^ (2016)	suolo	Stirene	< 0.01	mg/Kg SS	0,5	mg/Kg SS	settembre 2017	06/09/2017	08:30	Labo Consult srl	Dimms srl	
23	SUO18_02	SUO18_02a	17LA00082	SUO18	0,00	0,40	m	ante operam	suolo	parametri fisico-chimici	Gascromatografo SPT	DM 13/09/1999 - Metodo I.1 + D.Lgs. 152/06, Parte IV, Titolo V, All. 2	LABO 10 Ed.06^ (2016)	LABO 10 Ed.06^ (2016)	suolo	Toluene	< 0.01	mg/Kg SS	0,5	mg/Kg SS	settembre 2017	06/09/2017	08:30	Labo Consult srl	Dimms srl	
24	SUO18_02	SUO18_02a	17LA00082	SUO18	0,00	0,40	m	ante operam	suolo	parametri fisico-chimici	Gascromatografo SPT	DM 13/09/1999 - Metodo I.1 + D.Lgs. 152/06, Parte IV, Titolo V, All. 2	LABO 10 Ed.06^ (2016)	LABO 10 Ed.06^ (2016)	suolo	Solventi organici aromatici	< 0.01	mg/Kg SS	1	mg/Kg SS	settembre 2017	06/09/2017	08:30	Labo Consult srl	Dimms srl	
25	SUO18_02	SUO18_02a	17LA00082	SUO18	0,00	0,40	m	ante operam	suolo	parametri fisico-chimici	Gascromatografo SPT	DM 13/09/1999 - Metodo I.1 + D.Lgs. 152/06, Parte IV, Titolo V, All. 2	LABO 10 Ed.06^ (2016)	LABO 10 Ed.06^ (2016)	suolo	Benzo (a) Antracene	< 0.01	mg/Kg SS	0,5	mg/Kg SS	settembre 2017	06/09/2017	08:30	Labo Consult srl	Dimms srl	
26	SUO18_02	SUO18_02a	17LA00082	SUO18	0,00	0,40	m	ante operam	suolo	parametri fisico-chimici	Gascromatografo MS	DM 13/09/1999 - Metodo I.1 + D.Lgs. 152/06, Parte IV, Titolo V, All. 2	Estrazione solido liquido	LABO 03 Ed 11^ (2016)	suolo	Benzo (a) Pirene	< 0.01	mg/Kg SS	0,1	mg/Kg SS	settembre 2017	06/09/2017	08:30	Labo Consult srl	Dimms srl	

CODICE RILIEVO SUO18_02 - Settembre 2017

CODICE CAMPIONE SUO18_02a

id.	Codice rilievo	Codice Campione	Codice rapporto di prova	Codice stazione	Profondità intervallo campionamento (min)	Profondità intervallo campionamento (max)	Unità misura profondità campionamento	fase di monitoraggio	componente monitorata	tipo rilievo/misura	strumentazione / attrezzatura	metodo / procedura campionamento	metodo preparazione campione (laboratorio)	metodo analisi campione	matrice ambientale	nome analita/parametro	valore analita/parametro	unità di misura analita/parametro	Soglia/limite di legge (dell'analita/parametro)	unità di misura soglia/limite di legge	campagna di monitoraggio	data (data prelievo campione)	ora (legale) prelievo campione	laboratorio	soggetto incaricato	note
27	SUO18_02	SUO18_02a	17LA00082	SUO18	0,00	0,40	m	ante operam	suolo	parametri fisico-chimici	Gascromatografo MS	DM 13/09/1999 - Metodo I.1 + D.Lgs. 152/06, Parte IV, Titolo V, All. 2	Estrazione solido liquido	LABO 03 Ed 11^ (2016)	suolo	Benzo (b) Fluorantene	< 0.01	mg/Kg SS	0,5	mg/Kg SS	settembre 2017	06/09/2017	08:30	Labo Consult srl	Dimms srl	
28	SUO18_02	SUO18_02a	17LA00082	SUO18	0,00	0,40	m	ante operam	suolo	parametri fisico-chimici	Gascromatografo MS	DM 13/09/1999 - Metodo I.1 + D.Lgs. 152/06, Parte IV, Titolo V, All. 2	Estrazione solido liquido	LABO 03 Ed 11^ (2016)	suolo	Benzo (k) Fluorantene	< 0.01	mg/Kg SS	0,5	mg/Kg SS	settembre 2017	06/09/2017	08:30	Labo Consult srl	Dimms srl	
29	SUO18_02	SUO18_02a	17LA00082	SUO18	0,00	0,40	m	ante operam	suolo	parametri fisico-chimici	Gascromatografo MS	DM 13/09/1999 - Metodo I.1 + D.Lgs. 152/06, Parte IV, Titolo V, All. 2	Estrazione solido liquido	LABO 03 Ed 11^ (2016)	suolo	Benzo (g,h,i) Perilene	< 0.01	mg/Kg SS	0,1	mg/Kg SS	settembre 2017	06/09/2017	08:30	Labo Consult srl	Dimms srl	
30	SUO18_02	SUO18_02a	17LA00082	SUO18	0,00	0,40	m	ante operam	suolo	parametri fisico-chimici	Gascromatografo MS	DM 13/09/1999 - Metodo I.1 + D.Lgs. 152/06, Parte IV, Titolo V, All. 2	Estrazione solido liquido	LABO 03 Ed 11^ (2016)	suolo	Crisene	< 0.01	mg/Kg SS	5	mg/Kg SS	settembre 2017	06/09/2017	08:30	Labo Consult srl	Dimms srl	
31	SUO18_02	SUO18_02a	17LA00082	SUO18	0,00	0,40	m	ante operam	suolo	parametri fisico-chimici	Gascromatografo MS	DM 13/09/1999 - Metodo I.1 + D.Lgs. 152/06, Parte IV, Titolo V, All. 2	Estrazione solido liquido	LABO 03 Ed 11^ (2016)	suolo	Dibenzo (a,e) Pirene	< 0.01	mg/Kg SS	0,1	mg/Kg SS	settembre 2017	06/09/2017	08:30	Labo Consult srl	Dimms srl	
32	SUO18_02	SUO18_02a	17LA00082	SUO18	0,00	0,40	m	ante operam	suolo	parametri fisico-chimici	Gascromatografo MS	DM 13/09/1999 - Metodo I.1 + D.Lgs. 152/06, Parte IV, Titolo V, All. 2	Estrazione solido liquido	LABO 03 Ed 11^ (2016)	suolo	Dibenzo (a,l) Pirene	< 0.01	mg/Kg SS	0,1	mg/Kg SS	settembre 2017	06/09/2017	08:30	Labo Consult srl	Dimms srl	
33	SUO18_02	SUO18_02a	17LA00082	SUO18	0,00	0,40	m	ante operam	suolo	parametri fisico-chimici	Gascromatografo MS	DM 13/09/1999 - Metodo I.1 + D.Lgs. 152/06, Parte IV, Titolo V, All. 2	Estrazione solido liquido	LABO 03 Ed 11^ (2016)	suolo	Dibenzo (a,i) Pirene	< 0.01	mg/Kg SS	0,1	mg/Kg SS	settembre 2017	06/09/2017	08:30	Labo Consult srl	Dimms srl	
34	SUO18_02	SUO18_02a	17LA00082	SUO18	0,00	0,40	m	ante operam	suolo	parametri fisico-chimici	Gascromatografo MS	DM 13/09/1999 - Metodo I.1 + D.Lgs. 152/06, Parte IV, Titolo V, All. 2	Estrazione solido liquido	LABO 03 Ed 11^ (2016)	suolo	Dibenzo (a,h) Pirene	< 0.01	mg/Kg SS	0,1	mg/Kg SS	settembre 2017	06/09/2017	08:30	Labo Consult srl	Dimms srl	
35	SUO18_02	SUO18_02a	17LA00082	SUO18	0,00	0,40	m	ante operam	suolo	parametri fisico-chimici	Gascromatografo MS	DM 13/09/1999 - Metodo I.1 + D.Lgs. 152/06, Parte IV, Titolo V, All. 2	Estrazione solido liquido	LABO 03 Ed 11^ (2016)	suolo	Sommatoria policiclici aromatici	< 0.01	mg/Kg SS	10	mg/Kg SS	settembre 2017	06/09/2017	08:30	Labo Consult srl	Dimms srl	
36	SUO18_02	SUO18_02a	17LA00082	SUO18	0,00	0,40	m	ante operam	suolo	parametri fisico-chimici	Gascromatografo MS	DM 13/09/1999 - Metodo I.1 + D.Lgs. 152/06, Parte IV, Titolo V, All. 2	Estrazione solido liquido	LABO 03 Ed 11^ (2016)	suolo	Dibenzo (a,h) Antracene	< 0.01	mg/Kg SS	0,1	mg/Kg SS	settembre 2017	06/09/2017	08:30	Labo Consult srl	Dimms srl	
37	SUO18_02	SUO18_02a	17LA00082	SUO18	0,00	0,40	m	ante operam	suolo	parametri fisico-chimici	Gascromatografo MS	DM 13/09/1999 - Metodo I.1 + D.Lgs. 152/06, Parte IV, Titolo V, All. 2	Estrazione solido liquido	LABO 03 Ed 11^ (2016)	suolo	Indeno (1,2,3,cd) Pirene	< 0.01	mg/Kg SS	0,1	mg/Kg SS	settembre 2017	06/09/2017	08:30	Labo Consult srl	Dimms srl	
38	SUO18_02	SUO18_02a	17LA00082	SUO18	0,00	0,40	m	ante operam	suolo	parametri fisico-chimici	Gascromatografo MS	DM 13/09/1999 - Metodo I.1 + D.Lgs. 152/06, Parte IV, Titolo V, All. 2	Estrazione solido liquido	LABO 03 Ed 11^ (2016)	suolo	Pirene	< 0.01	mg/Kg SS	5	mg/Kg SS	settembre 2017	06/09/2017	08:30	Labo Consult srl	Dimms srl	
39	SUO18_02	SUO18_02a	17LA00082	SUO18	0,00	0,40	m	ante operam	suolo	parametri fisico-chimici	Gascromatografo MS	DM 13/09/1999 - Metodo I.1 + D.Lgs. 152/06, Parte IV, Titolo V, All. 2	Estrazione solido liquido	LABO 03 Ed 11^ (2016)	suolo	Alaclor	< 0.01	mg/Kg SS	0,1	mg/Kg SS	settembre 2017	06/09/2017	08:30	Labo Consult srl	Dimms srl	
40	SUO18_02	SUO18_02a	17LA00082	SUO18	0,00	0,40	m	ante operam	suolo	parametri fisico-chimici	Gascromatografo MS	DM 13/09/1999 - Metodo I.1 + D.Lgs. 152/06, Parte IV, Titolo V, All. 2	Estrazione solido liquido	EPA 8270D 2014	suolo	Aldrin	< 0.01	mg/Kg SS	10	mg/Kg SS	settembre 2017	06/09/2017	08:30	Labo Consult srl	Dimms srl	
41	SUO18_02	SUO18_02a	17LA00082	SUO18	0,00	0,40	m	ante operam	suolo	parametri fisico-chimici	Gascromatografo MS	DM 13/09/1999 - Metodo I.1 + D.Lgs. 152/06, Parte IV, Titolo V, All. 2	Estrazione solido liquido	EPA 8270D 2014	suolo	Atrazina	< 0.01	mg/Kg SS	0,01	mg/Kg SS	settembre 2017	06/09/2017	08:30	Labo Consult srl	Dimms srl	
42	SUO18_02	SUO18_02a	17LA00082	SUO18	0,00	0,40	m	ante operam	suolo	parametri fisico-chimici	Gascromatografo MS	DM 13/09/1999 - Metodo I.1 + D.Lgs. 152/06, Parte IV, Titolo V, All. 2	Estrazione solido liquido	EPA 8270D 2014	suolo	alfa-Esaclorocicloesano	< 0.01	mg/Kg SS	0,01	mg/Kg SS	settembre 2017	06/09/2017	08:30	Labo Consult srl	Dimms srl	
43	SUO18_02	SUO18_02a	17LA00082	SUO18	0,00	0,40	m	ante operam	suolo	parametri fisico-chimici	Gascromatografo MS	DM 13/09/1999 - Metodo I.1 + D.Lgs. 152/06, Parte IV, Titolo V, All. 2	Estrazione solido liquido	EPA 8270D 2014	suolo	beta-Esaclorocicloesano	< 0.01	mg/Kg SS	0,01	mg/Kg SS	settembre 2017	06/09/2017	08:30	Labo Consult srl	Dimms srl	
44	SUO18_02	SUO18_02a	17LA00082	SUO18	0,00	0,40	m	ante operam	suolo	parametri fisico-chimici	Gascromatografo MS	DM 13/09/1999 - Metodo I.1 + D.Lgs. 152/06, Parte IV, Titolo V, All. 2	Estrazione solido liquido	EPA 8270D 2014	suolo	gamma-Esaclorocicloesano (Lindano)	< 0.01	mg/Kg SS	0,01	mg/Kg SS	settembre 2017	06/09/2017	08:30	Labo Consult srl	Dimms srl	
45	SUO18_02	SUO18_02a	17LA00082	SUO18	0,00	0,40	m	ante operam	suolo	parametri fisico-chimici	Gascromatografo MS	DM 13/09/1999 - Metodo I.1 + D.Lgs. 152/06, Parte IV, Titolo V, All. 2	Estrazione solido liquido	EPA 8270D 2014	suolo	Clordano	< 0.01	mg/Kg SS	0,01	mg/Kg SS	settembre 2017	06/09/2017	08:30	Labo Consult srl	Dimms srl	
46	SUO18_02	SUO18_02a	17LA00082	SUO18	0,00	0,40	m	ante operam	suolo	parametri fisico-chimici	Gascromatografo MS	DM 13/09/1999 - Metodo I.1 + D.Lgs. 152/06, Parte IV, Titolo V, All. 2	Estrazione solido liquido	EPA 8270D 2014	suolo	DDD, DDE, DDT	< 0.01	mg/Kg SS	0,01	mg/Kg SS	settembre 2017	06/09/2017	08:30	Labo Consult srl	Dimms srl	
47	SUO18_02	SUO18_02a	17LA00082	SUO18	0,00	0,40	m	ante operam	suolo	parametri fisico-chimici	Gascromatografo MS	DM 13/09/1999 - Metodo I.1 + D.Lgs. 152/06, Parte IV, Titolo V, All. 2	Estrazione solido liquido	EPA 8270D 2014	suolo	Dieldrin (mg/kgss)	< 0.01	mg/Kg SS	0,01	mg/Kg SS	settembre 2017	06/09/2017	08:30	Labo Consult srl	Dimms srl	
48	SUO18_02	SUO18_02a	17LA00082	SUO18	0,00	0,40	m	ante operam	suolo	parametri fisico-chimici	Gascromatografo MS	DM 13/09/1999 - Metodo I.1 + D.Lgs. 152/06, Parte IV, Titolo V, All. 2	Estrazione solido liquido	EPA 8270D 2014	suolo	Endrin	< 0.01	mg/Kg SS	0,01	mg/Kg SS	settembre 2017	06/09/2017	08:30	Labo Consult srl	Dimms srl	
49	SUO18_02	SUO18_02a	17LA00082	SUO18	0,00	0,40	m	ante operam	suolo	parametri fisico-chimici	Gascromatografo MS	DM 13/09/1999 - Metodo I.1 + D.Lgs. 152/06, Parte IV, Titolo V, All. 2	Estrazione solido liquido	LABO 04 Ed.08^ (2016)	suolo	PCB	< 0.01	mg/Kg SS	0,06	mg/Kg SS	settembre 2017	06/09/2017	08:30	Labo Consult srl	Dimms srl	

CODICE RILIEVO SUO18_02 - Settembre 2017

CODICE CAMPIONE SUO18_02b

id.	Codice rilievo	Codice Campione	Codice rapporto di prova	Codice stazione	Profondità intervallo campionamento (min)	Profondità intervallo campionamento (max)	Unità misura profondità campionamento	fase di monitoraggio	componente monitorata	tipo rilievo/misura	strumentazione / attrezzatura	metodo / procedura campionamento	metodo preparazione campione (laboratorio)	metodo analisi campione	matrice ambientale	nome analita/parametro	valore analita/parametro	unità di misura analita/parametro	Soglia/limite di legge (dell'analita/parametro)	unità di misura soglia/limite di legge	campagna di monitoraggio	data (data prelievo campione)	ora (legale) prelievo campione	laboratorio	soggetto incaricato	note
1	SUO18_02	SUO18_02b	17LA00083	SUO18	0,40	1,00	m	ante operam	suolo	parametri fisico-chimici	Stufa	DM 13/09/1999 - Metodo I.1 + D.Lgs. 152/06, Parte IV, Titolo V, All. 2	Setacciatura	CNR IRSA 2 Q 64 Vol 2 1984	suolo	Residuo a 105°C	88,1	%	-	%	settembre 2017	06/09/2017	08:30	Labo Consult srl	Dimms srl	
2	SUO18_02	SUO18_02b	17LA00083	SUO18	0,40	1,00	m	ante operam	suolo	parametri fisico-chimici	Setaccio	DM 13/09/1999 - Metodo I.1 + D.Lgs. 152/06, Parte IV, Titolo V, All. 2	Setacciatura	DM 13/09/1999 SO n°185 GU n°248 21/10/1999 Met II.1	suolo	Frazione inferiore a 2 mm	33,3	%	-	%	settembre 2017	06/09/2017	08:30	Labo Consult srl	Dimms srl	
3	SUO18_02	SUO18_02b	17LA00083	SUO18	0,40	1,00	m	ante operam	suolo	parametri fisico-chimici	TITOLAZIONE	DM 13/09/1999 - Metodo I.1 + D.Lgs. 152/06, Parte IV, Titolo V, All. 2	DM 13/09/1999 SO n°185 GU n°248 21/10/1999 Met VII.3	DM 13/09/1999 SO n°185 GU n°248 21/10/1999 Met VII.3	suolo	Carbonio organico totale	15,8	% SS	-	% SS	settembre 2017	06/09/2017	08:30	Labo Consult srl	Dimms srl	
4	SUO18_02	SUO18_02b	17LA00083	SUO18	0,40	1,00	m	ante operam	suolo	parametri fisico-chimici	Spettrofotometro UV	DM 13/09/1999 - Metodo I.1 + D.Lgs. 152/06, Parte IV, Titolo V, All. 2	CNR IRSA 16 Q 64 Vol 3 1986	CNR IRSA 16 Q 64 Vol 3 1986	suolo	Cromo VI	< 2	mg/Kg SS	2	mg/Kg SS	settembre 2017	06/09/2017	08:30	Labo Consult srl	Dimms srl	
5	SUO18_02	SUO18_02b	17LA00083	SUO18	0,40	1,00	m	ante operam	suolo	parametri fisico-chimici	pHmetro	DM 13/09/1999 - Metodo I.1 + D.Lgs. 152/06, Parte IV, Titolo V, All. 2	CNR IRSA 1 Q 64 Vol 3 1985	CNR IRSA 1 Q 64 Vol 3 1985	suolo	pH	8,7	mg/Kg SS	-	mg/Kg SS	settembre 2017	06/09/2017	08:30	Labo Consult srl	Dimms srl	
6	SUO18_02	SUO18_02b	17LA00083	SUO18	0,40	1,00	m	ante operam	suolo	parametri fisico-chimici	Spettrofotometro ICP-OES	DM 13/09/1999 - Metodo I.1 + D.Lgs. 152/06, Parte IV, Titolo V, All. 2	Mineralizzazione digestore a microonde	LABO 09 Ed.09^ (2016)	suolo	Alluminio	14039	mg/Kg SS	-	mg/Kg SS	settembre 2017	06/09/2017	08:30	Labo Consult srl	Dimms srl	
7	SUO18_02	SUO18_02b	17LA00083	SUO18	0,40	1,00	m	ante operam	suolo	parametri fisico-chimici	Spettrofotometro ICP-OES	DM 13/09/1999 - Metodo I.1 + D.Lgs. 152/06, Parte IV, Titolo V, All. 2	Mineralizzazione digestore a microonde	LABO 09 Ed.09^ (2016)	suolo	Arsenico	< 4	mg/Kg SS	20	mg/Kg SS	settembre 2017	06/09/2017	08:30	Labo Consult srl	Dimms srl	
8	SUO18_02	SUO18_02b	17LA00083	SUO18	0,40	1,00	m	ante operam	suolo	parametri fisico-chimici	Spettrofotometro ICP-OES	DM 13/09/1999 - Metodo I.1 + D.Lgs. 152/06, Parte IV, Titolo V, All. 2	Mineralizzazione digestore a microonde	LABO 09 Ed.09^ (2016)	suolo	Cadmio	< 1	mg/Kg SS	2	mg/Kg SS	settembre 2017	06/09/2017	08:30	Labo Consult srl	Dimms srl	
9	SUO18_02	SUO18_02b	17LA00083	SUO18	0,40	1,00	m	ante operam	suolo	parametri fisico-chimici	Spettrofotometro UV	DM 13/09/1999 - Metodo I.1 + D.Lgs. 152/06, Parte IV, Titolo V, All. 2	CNR IRSA 16 Q 64 Vol 3 1986	CNR IRSA 16 Q 64 Vol 3 1986	suolo	Cromo totale	18,4	mg/Kg SS	150	mg/Kg SS	settembre 2017	06/09/2017	08:30	Labo Consult srl	Dimms srl	
10	SUO18_02	SUO18_02b	17LA00083	SUO18	0,40	1,00	m	ante operam	suolo	parametri fisico-chimici	Spettrofotometro ICP-OES	DM 13/09/1999 - Metodo I.1 + D.Lgs. 152/06, Parte IV, Titolo V, All. 2	Mineralizzazione digestore a microonde	LABO 09 Ed.09^ (2016)	suolo	Ferro	11668	mg/Kg SS	-	mg/Kg SS	settembre 2017	06/09/2017	08:30	Labo Consult srl	Dimms srl	
11	SUO18_02	SUO18_02b	17LA00083	SUO18	0,40	1,00	m	ante operam	suolo	parametri fisico-chimici	Spettrofotometro ICP-OES	DM 13/09/1999 - Metodo I.1 + D.Lgs. 152/06, Parte IV, Titolo V, All. 2	EPA 6010D 2014	EPA 6010D 2014	suolo	Mercurio	< 0.5	mg/Kg SS	1	mg/Kg SS	settembre 2017	06/09/2017	08:30	Labo Consult srl	Dimms srl	
12	SUO18_02	SUO18_02b	17LA00083	SUO18	0,40	1,00	m	ante operam	suolo	parametri fisico-chimici	Spettrofotometro ICP-OES	DM 13/09/1999 - Metodo I.1 + D.Lgs. 152/06, Parte IV, Titolo V, All. 2	Mineralizzazione digestore a microonde	LABO 09 Ed.09^ (2016)	suolo	Nichel	12,8	mg/Kg SS	120	mg/Kg SS	settembre 2017	06/09/2017	08:30	Labo Consult srl	Dimms srl	
13	SUO18_02	SUO18_02b	17LA00083	SUO18	0,40	1,00	m	ante operam	suolo	parametri fisico-chimici	Spettrofotometro ICP-OES	DM 13/09/1999 - Metodo I.1 + D.Lgs. 152/06, Parte IV, Titolo V, All. 2	Mineralizzazione digestore a microonde	LABO 09 Ed.09^ (2016)	suolo	Piombo	< 5	mg/Kg SS	100	mg/Kg SS	settembre 2017	06/09/2017	08:30	Labo Consult srl	Dimms srl	
14	SUO18_02	SUO18_02b	17LA00083	SUO18	0,40	1,00	m	ante operam	suolo	parametri fisico-chimici	Spettrofotometro ICP-OES	DM 13/09/1999 - Metodo I.1 + D.Lgs. 152/06, Parte IV, Titolo V, All. 2	Mineralizzazione digestore a microonde	LABO 09 Ed.09^ (2016)	suolo	Rame	9,1	mg/Kg SS	120	mg/Kg SS	settembre 2017	06/09/2017	08:30	Labo Consult srl	Dimms srl	
15	SUO18_02	SUO18_02b	17LA00083	SUO18	0,40	1,00	m	ante operam	suolo	parametri fisico-chimici	Spettrofotometro ICP-OES	DM 13/09/1999 - Metodo I.1 + D.Lgs. 152/06, Parte IV, Titolo V, All. 2	Mineralizzazione digestore a microonde	LABO 09 Ed.09^ (2016)	suolo	Vanadio	13,9	mg/Kg SS	90	mg/Kg SS	settembre 2017	06/09/2017	08:30	Labo Consult srl	Dimms srl	
16	SUO18_02	SUO18_02b	17LA00083	SUO18	0,40	1,00	m	ante operam	suolo	parametri fisico-chimici	Spettrofotometro ICP-OES	DM 13/09/1999 - Metodo I.1 + D.Lgs. 152/06, Parte IV, Titolo V, All. 2	Mineralizzazione digestore a microonde	LABO 09 Ed.09^ (2016)	suolo	Zinco	22,1	mg/Kg SS	150	mg/Kg SS	settembre 2017	06/09/2017	08:30	Labo Consult srl	Dimms srl	
17	SUO18_02	SUO18_02b	17LA00083	SUO18	0,40	1,00	m	ante operam	suolo	parametri fisico-chimici	Gascromatografo SPT	DM 13/09/1999 - Metodo I.1 + D.Lgs. 152/06, Parte IV, Titolo V, All. 2	LABO 10 Ed.06^ (2016)	LABO 10 Ed.06^ (2016)	suolo	Idrocarburi leggeri C<12	< 1	mg/Kg SS	10	mg/Kg SS	settembre 2017	06/09/2017	08:30	Labo Consult srl	Dimms srl	
18	SUO18_02	SUO18_02b	17LA00083	SUO18	0,40	1,00	m	ante operam	suolo	parametri fisico-chimici	Gascromatografo MS	DM 13/09/1999 - Metodo I.1 + D.Lgs. 152/06, Parte IV, Titolo V, All. 2	Estrazione solido liquido	LABO 11 Ed.06^ (2016)	suolo	Idrocarburi pesanti C>12	< 20	mg/Kg SS	50	mg/Kg SS	settembre 2017	06/09/2017	08:30	Labo Consult srl	Dimms srl	
19	SUO18_02	SUO18_02b	17LA00083	SUO18	0,40	1,00	m	ante operam	suolo	parametri fisico-chimici	Gascromatografo SPT	DM 13/09/1999 - Metodo I.1 + D.Lgs. 152/06, Parte IV, Titolo V, All. 2	LABO 10 Ed.06^ (2016)	LABO 10 Ed.06^ (2016)	suolo	Benzene	< 0.01	mg/Kg SS	0,1	mg/Kg SS	settembre 2017	06/09/2017	08:30	Labo Consult srl	Dimms srl	
20	SUO18_02	SUO18_02b	17LA00083	SUO18	0,40	1,00	m	ante operam	suolo	parametri fisico-chimici	Gascromatografo SPT	DM 13/09/1999 - Metodo I.1 + D.Lgs. 152/06, Parte IV, Titolo V, All. 2	LABO 10 Ed.06^ (2016)	LABO 10 Ed.06^ (2016)	suolo	Etilbenzene	< 0.01	mg/Kg SS	0,5	mg/Kg SS	settembre 2017	06/09/2017	08:30	Labo Consult srl	Dimms srl	
21	SUO18_02	SUO18_02b	17LA00083	SUO18	0,40	1,00	m	ante operam	suolo	parametri fisico-chimici	Gascromatografo SPT	DM 13/09/1999 - Metodo I.1 + D.Lgs. 152/06, Parte IV, Titolo V, All. 2	LABO 10 Ed.06^ (2016)	LABO 10 Ed.06^ (2016)	suolo	Xilene (o,m,p)	< 0.01	mg/Kg SS	0,5	mg/Kg SS	settembre 2017	06/09/2017	08:30	Labo Consult srl	Dimms srl	
22	SUO18_02	SUO18_02b	17LA00083	SUO18	0,40	1,00	m	ante operam	suolo	parametri fisico-chimici	Gascromatografo SPT	DM 13/09/1999 - Metodo I.1 + D.Lgs. 152/06, Parte IV, Titolo V, All. 2	LABO 10 Ed.06^ (2016)	LABO 10 Ed.06^ (2016)	suolo	Stirene	< 0.01	mg/Kg SS	0,5	mg/Kg SS	settembre 2017	06/09/2017	08:30	Labo Consult srl	Dimms srl	
23	SUO18_02	SUO18_02b	17LA00083	SUO18	0,40	1,00	m	ante operam	suolo	parametri fisico-chimici	Gascromatografo SPT	DM 13/09/1999 - Metodo I.1 + D.Lgs. 152/06, Parte IV, Titolo V, All. 2	LABO 10 Ed.06^ (2016)	LABO 10 Ed.06^ (2016)	suolo	Toluene	< 0.01	mg/Kg SS	0,5	mg/Kg SS	settembre 2017	06/09/2017	08:30	Labo Consult srl	Dimms srl	
24	SUO18_02	SUO18_02b	17LA00083	SUO18	0,40	1,00	m	ante operam	suolo	parametri fisico-chimici	Gascromatografo SPT	DM 13/09/1999 - Metodo I.1 + D.Lgs. 152/06, Parte IV, Titolo V, All. 2	LABO 10 Ed.06^ (2016)	LABO 10 Ed.06^ (2016)	suolo	Solventi organici aromatici	< 0.01	mg/Kg SS	1	mg/Kg SS	settembre 2017	06/09/2017	08:30	Labo Consult srl	Dimms srl	
25	SUO18_02	SUO18_02b	17LA00083	SUO18	0,40	1,00	m	ante operam	suolo	parametri fisico-chimici	Gascromatografo SPT	DM 13/09/1999 - Metodo I.1 + D.Lgs. 152/06, Parte IV, Titolo V, All. 2	LABO 10 Ed.06^ (2016)	LABO 10 Ed.06^ (2016)	suolo	Benzo (a) Antracene	< 0.01	mg/Kg SS	0,5	mg/Kg SS	settembre 2017	06/09/2017	08:30	Labo Consult srl	Dimms srl	
26	SUO18_02	SUO18_02b	17LA00083	SUO18	0,40	1,00	m	ante operam	suolo	parametri fisico-chimici	Gascromatografo MS	DM 13/09/1999 - Metodo I.1 + D.Lgs. 152/06, Parte IV, Titolo V, All. 2	Estrazione solido liquido	LABO 03 Ed 11^ (2016)	suolo	Benzo (a) Pirene	< 0.01	mg/Kg SS	0,1	mg/Kg SS	settembre 2017	06/09/2017	08:30	Labo Consult srl	Dimms srl	

CODICE RILIEVO SUO18_02 - Settembre 2017

CODICE CAMPIONE SUO18_02b

id.	Codice rilievo	Codice Campione	Codice rapporto di prova	Codice stazione	Profondità intervallo campionamento (min)	Profondità intervallo campionamento (max)	Unità misura profondità campionamento	fase di monitoraggio	componente monitorata	tipo rilievo/misura	strumentazione / attrezzatura	metodo / procedura campionamento	metodo preparazione campione (laboratorio)	metodo analisi campione	matrice ambientale	nome analita/parametro	valore analita/parametro	unità di misura analita/parametro	Soglia/limite di legge (dell'analita/parametro)	unità di misura soglia/limite di legge	campagna di monitoraggio	data (data prelievo campione)	ora (legale) prelievo campione	laboratorio	soggetto incaricato	note
27	SUO18_02	SUO18_02b	17LA00083	SUO18	0,40	1,00	m	ante operam	suolo	parametri fisico-chimici	Gascromatografo MS	DM 13/09/1999 - Metodo I.1 + D.Lgs. 152/06, Parte IV, Titolo V, All. 2	Estrazione solido liquido	LABO 03 Ed 11^ (2016)	suolo	Benzo (b) Fluorantene	< 0.01	mg/Kg SS	0,5	mg/Kg SS	settembre 2017	06/09/2017	08:30	Labo Consult srl	Dimms srl	
28	SUO18_02	SUO18_02b	17LA00083	SUO18	0,40	1,00	m	ante operam	suolo	parametri fisico-chimici	Gascromatografo MS	DM 13/09/1999 - Metodo I.1 + D.Lgs. 152/06, Parte IV, Titolo V, All. 2	Estrazione solido liquido	LABO 03 Ed 11^ (2016)	suolo	Benzo (k) Fluorantene	< 0.01	mg/Kg SS	0,5	mg/Kg SS	settembre 2017	06/09/2017	08:30	Labo Consult srl	Dimms srl	
29	SUO18_02	SUO18_02b	17LA00083	SUO18	0,40	1,00	m	ante operam	suolo	parametri fisico-chimici	Gascromatografo MS	DM 13/09/1999 - Metodo I.1 + D.Lgs. 152/06, Parte IV, Titolo V, All. 2	Estrazione solido liquido	LABO 03 Ed 11^ (2016)	suolo	Benzo (g,h,i) Perilene	< 0.01	mg/Kg SS	0,1	mg/Kg SS	settembre 2017	06/09/2017	08:30	Labo Consult srl	Dimms srl	
30	SUO18_02	SUO18_02b	17LA00083	SUO18	0,40	1,00	m	ante operam	suolo	parametri fisico-chimici	Gascromatografo MS	DM 13/09/1999 - Metodo I.1 + D.Lgs. 152/06, Parte IV, Titolo V, All. 2	Estrazione solido liquido	LABO 03 Ed 11^ (2016)	suolo	Crisene	< 0.01	mg/Kg SS	5	mg/Kg SS	settembre 2017	06/09/2017	08:30	Labo Consult srl	Dimms srl	
31	SUO18_02	SUO18_02b	17LA00083	SUO18	0,40	1,00	m	ante operam	suolo	parametri fisico-chimici	Gascromatografo MS	DM 13/09/1999 - Metodo I.1 + D.Lgs. 152/06, Parte IV, Titolo V, All. 2	Estrazione solido liquido	LABO 03 Ed 11^ (2016)	suolo	Dibenzo (a,e) Pirene	< 0.01	mg/Kg SS	0,1	mg/Kg SS	settembre 2017	06/09/2017	08:30	Labo Consult srl	Dimms srl	
32	SUO18_02	SUO18_02b	17LA00083	SUO18	0,40	1,00	m	ante operam	suolo	parametri fisico-chimici	Gascromatografo MS	DM 13/09/1999 - Metodo I.1 + D.Lgs. 152/06, Parte IV, Titolo V, All. 2	Estrazione solido liquido	LABO 03 Ed 11^ (2016)	suolo	Dibenzo (a,l) Pirene	< 0.01	mg/Kg SS	0,1	mg/Kg SS	settembre 2017	06/09/2017	08:30	Labo Consult srl	Dimms srl	
33	SUO18_02	SUO18_02b	17LA00083	SUO18	0,40	1,00	m	ante operam	suolo	parametri fisico-chimici	Gascromatografo MS	DM 13/09/1999 - Metodo I.1 + D.Lgs. 152/06, Parte IV, Titolo V, All. 2	Estrazione solido liquido	LABO 03 Ed 11^ (2016)	suolo	Dibenzo (a,i) Pirene	< 0.01	mg/Kg SS	0,1	mg/Kg SS	settembre 2017	06/09/2017	08:30	Labo Consult srl	Dimms srl	
34	SUO18_02	SUO18_02b	17LA00083	SUO18	0,40	1,00	m	ante operam	suolo	parametri fisico-chimici	Gascromatografo MS	DM 13/09/1999 - Metodo I.1 + D.Lgs. 152/06, Parte IV, Titolo V, All. 2	Estrazione solido liquido	LABO 03 Ed 11^ (2016)	suolo	Dibenzo (a,h) Pirene	< 0.01	mg/Kg SS	0,1	mg/Kg SS	settembre 2017	06/09/2017	08:30	Labo Consult srl	Dimms srl	
35	SUO18_02	SUO18_02b	17LA00083	SUO18	0,40	1,00	m	ante operam	suolo	parametri fisico-chimici	Gascromatografo MS	DM 13/09/1999 - Metodo I.1 + D.Lgs. 152/06, Parte IV, Titolo V, All. 2	Estrazione solido liquido	LABO 03 Ed 11^ (2016)	suolo	Sommatoria policiclici aromatici	< 0.01	mg/Kg SS	10	mg/Kg SS	settembre 2017	06/09/2017	08:30	Labo Consult srl	Dimms srl	
36	SUO18_02	SUO18_02b	17LA00083	SUO18	0,40	1,00	m	ante operam	suolo	parametri fisico-chimici	Gascromatografo MS	DM 13/09/1999 - Metodo I.1 + D.Lgs. 152/06, Parte IV, Titolo V, All. 2	Estrazione solido liquido	LABO 03 Ed 11^ (2016)	suolo	Dibenzo (a,h) Antracene	< 0.01	mg/Kg SS	0,1	mg/Kg SS	settembre 2017	06/09/2017	08:30	Labo Consult srl	Dimms srl	
37	SUO18_02	SUO18_02b	17LA00083	SUO18	0,40	1,00	m	ante operam	suolo	parametri fisico-chimici	Gascromatografo MS	DM 13/09/1999 - Metodo I.1 + D.Lgs. 152/06, Parte IV, Titolo V, All. 2	Estrazione solido liquido	LABO 03 Ed 11^ (2016)	suolo	Indeno (1,2,3,cd) Pirene	< 0.01	mg/Kg SS	0,1	mg/Kg SS	settembre 2017	06/09/2017	08:30	Labo Consult srl	Dimms srl	
38	SUO18_02	SUO18_02b	17LA00083	SUO18	0,40	1,00	m	ante operam	suolo	parametri fisico-chimici	Gascromatografo MS	DM 13/09/1999 - Metodo I.1 + D.Lgs. 152/06, Parte IV, Titolo V, All. 2	Estrazione solido liquido	LABO 03 Ed 11^ (2016)	suolo	Pirene	< 0.01	mg/Kg SS	5	mg/Kg SS	settembre 2017	06/09/2017	08:30	Labo Consult srl	Dimms srl	
39	SUO18_02	SUO18_02b	17LA00083	SUO18	0,40	1,00	m	ante operam	suolo	parametri fisico-chimici	Gascromatografo MS	DM 13/09/1999 - Metodo I.1 + D.Lgs. 152/06, Parte IV, Titolo V, All. 2	Estrazione solido liquido	LABO 03 Ed 11^ (2016)	suolo	Alaclor	< 0.01	mg/Kg SS	0,1	mg/Kg SS	settembre 2017	06/09/2017	08:30	Labo Consult srl	Dimms srl	
40	SUO18_02	SUO18_02b	17LA00083	SUO18	0,40	1,00	m	ante operam	suolo	parametri fisico-chimici	Gascromatografo MS	DM 13/09/1999 - Metodo I.1 + D.Lgs. 152/06, Parte IV, Titolo V, All. 2	Estrazione solido liquido	EPA 8270D 2014	suolo	Aldrin	< 0.01	mg/Kg SS	10	mg/Kg SS	settembre 2017	06/09/2017	08:30	Labo Consult srl	Dimms srl	
41	SUO18_02	SUO18_02b	17LA00083	SUO18	0,40	1,00	m	ante operam	suolo	parametri fisico-chimici	Gascromatografo MS	DM 13/09/1999 - Metodo I.1 + D.Lgs. 152/06, Parte IV, Titolo V, All. 2	Estrazione solido liquido	EPA 8270D 2014	suolo	Atrazina	< 0.01	mg/Kg SS	0,01	mg/Kg SS	settembre 2017	06/09/2017	08:30	Labo Consult srl	Dimms srl	
42	SUO18_02	SUO18_02b	17LA00083	SUO18	0,40	1,00	m	ante operam	suolo	parametri fisico-chimici	Gascromatografo MS	DM 13/09/1999 - Metodo I.1 + D.Lgs. 152/06, Parte IV, Titolo V, All. 2	Estrazione solido liquido	EPA 8270D 2014	suolo	alfa-Esaclorocicloesano	< 0.01	mg/Kg SS	0,01	mg/Kg SS	settembre 2017	06/09/2017	08:30	Labo Consult srl	Dimms srl	
43	SUO18_02	SUO18_02b	17LA00083	SUO18	0,40	1,00	m	ante operam	suolo	parametri fisico-chimici	Gascromatografo MS	DM 13/09/1999 - Metodo I.1 + D.Lgs. 152/06, Parte IV, Titolo V, All. 2	Estrazione solido liquido	EPA 8270D 2014	suolo	beta-Esaclorocicloesano	< 0.01	mg/Kg SS	0,01	mg/Kg SS	settembre 2017	06/09/2017	08:30	Labo Consult srl	Dimms srl	
44	SUO18_02	SUO18_02b	17LA00083	SUO18	0,40	1,00	m	ante operam	suolo	parametri fisico-chimici	Gascromatografo MS	DM 13/09/1999 - Metodo I.1 + D.Lgs. 152/06, Parte IV, Titolo V, All. 2	Estrazione solido liquido	EPA 8270D 2014	suolo	gamma-Esaclorocicloesano (Lindano)	< 0.01	mg/Kg SS	0,01	mg/Kg SS	settembre 2017	06/09/2017	08:30	Labo Consult srl	Dimms srl	
45	SUO18_02	SUO18_02b	17LA00083	SUO18	0,40	1,00	m	ante operam	suolo	parametri fisico-chimici	Gascromatografo MS	DM 13/09/1999 - Metodo I.1 + D.Lgs. 152/06, Parte IV, Titolo V, All. 2	Estrazione solido liquido	EPA 8270D 2014	suolo	Clordano	< 0.01	mg/Kg SS	0,01	mg/Kg SS	settembre 2017	06/09/2017	08:30	Labo Consult srl	Dimms srl	
46	SUO18_02	SUO18_02b	17LA00083	SUO18	0,40	1,00	m	ante operam	suolo	parametri fisico-chimici	Gascromatografo MS	DM 13/09/1999 - Metodo I.1 + D.Lgs. 152/06, Parte IV, Titolo V, All. 2	Estrazione solido liquido	EPA 8270D 2014	suolo	DDD, DDE, DDT	< 0.01	mg/Kg SS	0,01	mg/Kg SS	settembre 2017	06/09/2017	08:30	Labo Consult srl	Dimms srl	
47	SUO18_02	SUO18_02b	17LA00083	SUO18	0,40	1,00	m	ante operam	suolo	parametri fisico-chimici	Gascromatografo MS	DM 13/09/1999 - Metodo I.1 + D.Lgs. 152/06, Parte IV, Titolo V, All. 2	Estrazione solido liquido	EPA 8270D 2014	suolo	Dieldrin (mg/kgss)	< 0.01	mg/Kg SS	0,01	mg/Kg SS	settembre 2017	06/09/2017	08:30	Labo Consult srl	Dimms srl	
48	SUO18_02	SUO18_02b	17LA00083	SUO18	0,40	1,00	m	ante operam	suolo	parametri fisico-chimici	Gascromatografo MS	DM 13/09/1999 - Metodo I.1 + D.Lgs. 152/06, Parte IV, Titolo V, All. 2	Estrazione solido liquido	EPA 8270D 2014	suolo	Endrin	< 0.01	mg/Kg SS	0,01	mg/Kg SS	settembre 2017	06/09/2017	08:30	Labo Consult srl	Dimms srl	
49	SUO18_02	SUO18_02b	17LA00083	SUO18	0,40	1,00	m	ante operam	suolo	parametri fisico-chimici	Gascromatografo MS	DM 13/09/1999 - Metodo I.1 + D.Lgs. 152/06, Parte IV, Titolo V, All. 2	Estrazione solido liquido	LABO 04 Ed.08^ (2016)	suolo	PCB	< 0.01	mg/Kg SS	0,06	mg/Kg SS	settembre 2017	06/09/2017	08:30	Labo Consult srl	Dimms srl	

CODICE RILIEVO SUO18_02 - Settembre 2017

CODICE CAMPIONE SUO18_02c

id.	Codice rilievo	Codice Campione	Codice rapporto di prova	Codice stazione	Profondità intervallo campionamento (min)	Profondità intervallo campionamento (max)	Unità misura profondità campionamento	fase di monitoraggio	componente monitorata	tipo rilievo/misura	strumentazione / attrezzatura	metodo / procedura campionamento	metodo preparazione campione (laboratorio)	metodo analisi campione	matrice ambientale	nome analita/parametro	valore analita/parametro	unità di misura analita/parametro	Soglia/limite di legge (dell'analita/parametro)	unità di misura soglia/limite di legge	campagna di monitoraggio	data (data prelievo campione)	ora (legale) prelievo campione	laboratorio	soggetto incaricato	note
1	SUO18_02	SUO18_02c	17LA00084	SUO18	1,00	1,50	m	ante operam	suolo	parametri fisico-chimici	Stufa	DM 13/09/1999 - Metodo I.1 + D.Lgs. 152/06, Parte IV, Titolo V, All. 2	Setacciatura	CNR IRSA 2 Q 64 Vol 2 1984	suolo	Residuo a 105°C	87,4	%	-	%	settembre 2017	06/09/2017	08:30	Labo Consult srl	Dimms srl	
2	SUO18_02	SUO18_02c	17LA00084	SUO18	1,00	1,50	m	ante operam	suolo	parametri fisico-chimici	Setaccio	DM 13/09/1999 - Metodo I.1 + D.Lgs. 152/06, Parte IV, Titolo V, All. 2	Setacciatura	DM 13/09/1999 SO n°185 GU n°248 21/10/1999 Met II.1	suolo	Frazione inferiore a 2 mm	31,4	%	-	%	settembre 2017	06/09/2017	08:30	Labo Consult srl	Dimms srl	
3	SUO18_02	SUO18_02c	17LA00084	SUO18	1,00	1,50	m	ante operam	suolo	parametri fisico-chimici	TITOLAZIONE	DM 13/09/1999 - Metodo I.1 + D.Lgs. 152/06, Parte IV, Titolo V, All. 2	DM 13/09/1999 SO n°185 GU n°248 21/10/1999 Met VII.3	DM 13/09/1999 SO n°185 GU n°248 21/10/1999 Met VII.3	suolo	Carbonio organico totale	9,5	% SS	-	% SS	settembre 2017	06/09/2017	08:30	Labo Consult srl	Dimms srl	
4	SUO18_02	SUO18_02c	17LA00084	SUO18	1,00	1,50	m	ante operam	suolo	parametri fisico-chimici	Spettrofotometro UV	DM 13/09/1999 - Metodo I.1 + D.Lgs. 152/06, Parte IV, Titolo V, All. 2	CNR IRSA 16 Q 64 Vol 3 1986	CNR IRSA 16 Q 64 Vol 3 1986	suolo	Cromo VI	< 2	mg/Kg SS	2	mg/Kg SS	settembre 2017	06/09/2017	08:30	Labo Consult srl	Dimms srl	
5	SUO18_02	SUO18_02c	17LA00084	SUO18	1,00	1,50	m	ante operam	suolo	parametri fisico-chimici	pHmetro	DM 13/09/1999 - Metodo I.1 + D.Lgs. 152/06, Parte IV, Titolo V, All. 2	CNR IRSA 1 Q 64 Vol 3 1985	CNR IRSA 1 Q 64 Vol 3 1985	suolo	pH	8,2	mg/Kg SS	-	mg/Kg SS	settembre 2017	06/09/2017	08:30	Labo Consult srl	Dimms srl	
6	SUO18_02	SUO18_02c	17LA00084	SUO18	1,00	1,50	m	ante operam	suolo	parametri fisico-chimici	Spettrofotometro ICP-OES	DM 13/09/1999 - Metodo I.1 + D.Lgs. 152/06, Parte IV, Titolo V, All. 2	Mineralizzazione digestore a microonde	LABO 09 Ed.09^ (2016)	suolo	Alluminio	13088	mg/Kg SS	-	mg/Kg SS	settembre 2017	06/09/2017	08:30	Labo Consult srl	Dimms srl	
7	SUO18_02	SUO18_02c	17LA00084	SUO18	1,00	1,50	m	ante operam	suolo	parametri fisico-chimici	Spettrofotometro ICP-OES	DM 13/09/1999 - Metodo I.1 + D.Lgs. 152/06, Parte IV, Titolo V, All. 2	Mineralizzazione digestore a microonde	LABO 09 Ed.09^ (2016)	suolo	Arsenico	< 4	mg/Kg SS	20	mg/Kg SS	settembre 2017	06/09/2017	08:30	Labo Consult srl	Dimms srl	
8	SUO18_02	SUO18_02c	17LA00084	SUO18	1,00	1,50	m	ante operam	suolo	parametri fisico-chimici	Spettrofotometro ICP-OES	DM 13/09/1999 - Metodo I.1 + D.Lgs. 152/06, Parte IV, Titolo V, All. 2	Mineralizzazione digestore a microonde	LABO 09 Ed.09^ (2016)	suolo	Cadmio	< 1	mg/Kg SS	2	mg/Kg SS	settembre 2017	06/09/2017	08:30	Labo Consult srl	Dimms srl	
9	SUO18_02	SUO18_02c	17LA00084	SUO18	1,00	1,50	m	ante operam	suolo	parametri fisico-chimici	Spettrofotometro UV	DM 13/09/1999 - Metodo I.1 + D.Lgs. 152/06, Parte IV, Titolo V, All. 2	CNR IRSA 16 Q 64 Vol 3 1986	CNR IRSA 16 Q 64 Vol 3 1986	suolo	Cromo totale	17,3	mg/Kg SS	150	mg/Kg SS	settembre 2017	06/09/2017	08:30	Labo Consult srl	Dimms srl	
10	SUO18_02	SUO18_02c	17LA00084	SUO18	1,00	1,50	m	ante operam	suolo	parametri fisico-chimici	Spettrofotometro ICP-OES	DM 13/09/1999 - Metodo I.1 + D.Lgs. 152/06, Parte IV, Titolo V, All. 2	Mineralizzazione digestore a microonde	LABO 09 Ed.09^ (2016)	suolo	Ferro	10977	mg/Kg SS	-	mg/Kg SS	settembre 2017	06/09/2017	08:30	Labo Consult srl	Dimms srl	
11	SUO18_02	SUO18_02c	17LA00084	SUO18	1,00	1,50	m	ante operam	suolo	parametri fisico-chimici	Spettrofotometro ICP-OES	DM 13/09/1999 - Metodo I.1 + D.Lgs. 152/06, Parte IV, Titolo V, All. 2	EPA 6010D 2014	EPA 6010D 2014	suolo	Mercurio	< 0.5	mg/Kg SS	1	mg/Kg SS	settembre 2017	06/09/2017	08:30	Labo Consult srl	Dimms srl	
12	SUO18_02	SUO18_02c	17LA00084	SUO18	1,00	1,50	m	ante operam	suolo	parametri fisico-chimici	Spettrofotometro ICP-OES	DM 13/09/1999 - Metodo I.1 + D.Lgs. 152/06, Parte IV, Titolo V, All. 2	Mineralizzazione digestore a microonde	LABO 09 Ed.09^ (2016)	suolo	Nichel	11,8	mg/Kg SS	120	mg/Kg SS	settembre 2017	06/09/2017	08:30	Labo Consult srl	Dimms srl	
13	SUO18_02	SUO18_02c	17LA00084	SUO18	1,00	1,50	m	ante operam	suolo	parametri fisico-chimici	Spettrofotometro ICP-OES	DM 13/09/1999 - Metodo I.1 + D.Lgs. 152/06, Parte IV, Titolo V, All. 2	Mineralizzazione digestore a microonde	LABO 09 Ed.09^ (2016)	suolo	Piombo	< 5	mg/Kg SS	100	mg/Kg SS	settembre 2017	06/09/2017	08:30	Labo Consult srl	Dimms srl	
14	SUO18_02	SUO18_02c	17LA00084	SUO18	1,00	1,50	m	ante operam	suolo	parametri fisico-chimici	Spettrofotometro ICP-OES	DM 13/09/1999 - Metodo I.1 + D.Lgs. 152/06, Parte IV, Titolo V, All. 2	Mineralizzazione digestore a microonde	LABO 09 Ed.09^ (2016)	suolo	Rame	8,5	mg/Kg SS	120	mg/Kg SS	settembre 2017	06/09/2017	08:30	Labo Consult srl	Dimms srl	
15	SUO18_02	SUO18_02c	17LA00084	SUO18	1,00	1,50	m	ante operam	suolo	parametri fisico-chimici	Spettrofotometro ICP-OES	DM 13/09/1999 - Metodo I.1 + D.Lgs. 152/06, Parte IV, Titolo V, All. 2	Mineralizzazione digestore a microonde	LABO 09 Ed.09^ (2016)	suolo	Vanadio	13,3	mg/Kg SS	90	mg/Kg SS	settembre 2017	06/09/2017	08:30	Labo Consult srl	Dimms srl	
16	SUO18_02	SUO18_02c	17LA00084	SUO18	1,00	1,50	m	ante operam	suolo	parametri fisico-chimici	Spettrofotometro ICP-OES	DM 13/09/1999 - Metodo I.1 + D.Lgs. 152/06, Parte IV, Titolo V, All. 2	Mineralizzazione digestore a microonde	LABO 09 Ed.09^ (2016)	suolo	Zinco	20,8	mg/Kg SS	150	mg/Kg SS	settembre 2017	06/09/2017	08:30	Labo Consult srl	Dimms srl	
17	SUO18_02	SUO18_02c	17LA00084	SUO18	1,00	1,50	m	ante operam	suolo	parametri fisico-chimici	Gascromatografo SPT	DM 13/09/1999 - Metodo I.1 + D.Lgs. 152/06, Parte IV, Titolo V, All. 2	LABO 10 Ed.06^ (2016)	LABO 10 Ed.06^ (2016)	suolo	Idrocarburi leggeri C<12	< 1	mg/Kg SS	10	mg/Kg SS	settembre 2017	06/09/2017	08:30	Labo Consult srl	Dimms srl	
18	SUO18_02	SUO18_02c	17LA00084	SUO18	1,00	1,50	m	ante operam	suolo	parametri fisico-chimici	Gascromatografo MS	DM 13/09/1999 - Metodo I.1 + D.Lgs. 152/06, Parte IV, Titolo V, All. 2	Estrazione solido liquido	LABO 11 Ed.06^ (2016)	suolo	Idrocarburi pesanti C>12	< 20	mg/Kg SS	50	mg/Kg SS	settembre 2017	06/09/2017	08:30	Labo Consult srl	Dimms srl	
19	SUO18_02	SUO18_02c	17LA00084	SUO18	1,00	1,50	m	ante operam	suolo	parametri fisico-chimici	Gascromatografo SPT	DM 13/09/1999 - Metodo I.1 + D.Lgs. 152/06, Parte IV, Titolo V, All. 2	LABO 10 Ed.06^ (2016)	LABO 10 Ed.06^ (2016)	suolo	Benzene	< 0.01	mg/Kg SS	0,1	mg/Kg SS	settembre 2017	06/09/2017	08:30	Labo Consult srl	Dimms srl	
20	SUO18_02	SUO18_02c	17LA00084	SUO18	1,00	1,50	m	ante operam	suolo	parametri fisico-chimici	Gascromatografo SPT	DM 13/09/1999 - Metodo I.1 + D.Lgs. 152/06, Parte IV, Titolo V, All. 2	LABO 10 Ed.06^ (2016)	LABO 10 Ed.06^ (2016)	suolo	Etilbenzene	< 0.01	mg/Kg SS	0,5	mg/Kg SS	settembre 2017	06/09/2017	08:30	Labo Consult srl	Dimms srl	
21	SUO18_02	SUO18_02c	17LA00084	SUO18	1,00	1,50	m	ante operam	suolo	parametri fisico-chimici	Gascromatografo SPT	DM 13/09/1999 - Metodo I.1 + D.Lgs. 152/06, Parte IV, Titolo V, All. 2	LABO 10 Ed.06^ (2016)	LABO 10 Ed.06^ (2016)	suolo	Xilene (o,m,p)	< 0.01	mg/Kg SS	0,5	mg/Kg SS	settembre 2017	06/09/2017	08:30	Labo Consult srl	Dimms srl	
22	SUO18_02	SUO18_02c	17LA00084	SUO18	1,00	1,50	m	ante operam	suolo	parametri fisico-chimici	Gascromatografo SPT	DM 13/09/1999 - Metodo I.1 + D.Lgs. 152/06, Parte IV, Titolo V, All. 2	LABO 10 Ed.06^ (2016)	LABO 10 Ed.06^ (2016)	suolo	Stirene	< 0.01	mg/Kg SS	0,5	mg/Kg SS	settembre 2017	06/09/2017	08:30	Labo Consult srl	Dimms srl	
23	SUO18_02	SUO18_02c	17LA00084	SUO18	1,00	1,50	m	ante operam	suolo	parametri fisico-chimici	Gascromatografo SPT	DM 13/09/1999 - Metodo I.1 + D.Lgs. 152/06, Parte IV, Titolo V, All. 2	LABO 10 Ed.06^ (2016)	LABO 10 Ed.06^ (2016)	suolo	Toluene	< 0.01	mg/Kg SS	0,5	mg/Kg SS	settembre 2017	06/09/2017	08:30	Labo Consult srl	Dimms srl	
24	SUO18_02	SUO18_02c	17LA00084	SUO18	1,00	1,50	m	ante operam	suolo	parametri fisico-chimici	Gascromatografo SPT	DM 13/09/1999 - Metodo I.1 + D.Lgs. 152/06, Parte IV, Titolo V, All. 2	LABO 10 Ed.06^ (2016)	LABO 10 Ed.06^ (2016)	suolo	Solventi organici aromatici	< 0.01	mg/Kg SS	1	mg/Kg SS	settembre 2017	06/09/2017	08:30	Labo Consult srl	Dimms srl	
25	SUO18_02	SUO18_02c	17LA00084	SUO18	1,00	1,50	m	ante operam	suolo	parametri fisico-chimici	Gascromatografo SPT	DM 13/09/1999 - Metodo I.1 + D.Lgs. 152/06, Parte IV, Titolo V, All. 2	LABO 10 Ed.06^ (2016)	LABO 10 Ed.06^ (2016)	suolo	Benzo (a) Antracene	< 0.01	mg/Kg SS	0,5	mg/Kg SS	settembre 2017	06/09/2017	08:30	Labo Consult srl	Dimms srl	
26	SUO18_02	SUO18_02c	17LA00084	SUO18	1,00	1,50	m	ante operam	suolo	parametri fisico-chimici	Gascromatografo MS	DM 13/09/1999 - Metodo I.1 + D.Lgs. 152/06, Parte IV, Titolo V, All. 2	Estrazione solido liquido	LABO 03 Ed 11^ (2016)	suolo	Benzo (a) Pirene	< 0.01	mg/Kg SS	0,1	mg/Kg SS	settembre 2017	06/09/2017	08:30	Labo Consult srl	Dimms srl	

CODICE RILIEVO SUO18_02 - Settembre 2017

CODICE CAMPIONE SUO18_02c

id.	Codice rilievo	Codice Campione	Codice rapporto di prova	Codice stazione	Profondità intervallo campionamento (min)	Profondità intervallo campionamento (max)	Unità misura profondità campionamento	fase di monitoraggio	componente monitorata	tipo rilievo/misura	strumentazione / attrezzatura	metodo / procedura campionamento	metodo preparazione campione (laboratorio)	metodo analisi campione	matrice ambientale	nome analita/parametro	valore analita/parametro	unità di misura analita/parametro	Soglia/limite di legge (dell'analita/parametro)	unità di misura soglia/limite di legge	campagna di monitoraggio	data (data prelievo campione)	ora (legale) prelievo campione	laboratorio	soggetto incaricato	note
27	SUO18_02	SUO18_02c	17LA00084	SUO18	1,00	1,50	m	ante operam	suolo	parametri fisico-chimici	Gascromatografo MS	DM 13/09/1999 - Metodo I.1 + D.Lgs. 152/06, Parte IV, Titolo V, All. 2	Estrazione solido liquido	LABO 03 Ed 11^ (2016)	suolo	Benzo (b) Fluorantene	< 0.01	mg/Kg SS	0,5	mg/Kg SS	settembre 2017	06/09/2017	08:30	Labo Consult srl	Dimms srl	
28	SUO18_02	SUO18_02c	17LA00084	SUO18	1,00	1,50	m	ante operam	suolo	parametri fisico-chimici	Gascromatografo MS	DM 13/09/1999 - Metodo I.1 + D.Lgs. 152/06, Parte IV, Titolo V, All. 2	Estrazione solido liquido	LABO 03 Ed 11^ (2016)	suolo	Benzo (k) Fluorantene	< 0.01	mg/Kg SS	0,5	mg/Kg SS	settembre 2017	06/09/2017	08:30	Labo Consult srl	Dimms srl	
29	SUO18_02	SUO18_02c	17LA00084	SUO18	1,00	1,50	m	ante operam	suolo	parametri fisico-chimici	Gascromatografo MS	DM 13/09/1999 - Metodo I.1 + D.Lgs. 152/06, Parte IV, Titolo V, All. 2	Estrazione solido liquido	LABO 03 Ed 11^ (2016)	suolo	Benzo (g,h,i) Perilene	< 0.01	mg/Kg SS	0,1	mg/Kg SS	settembre 2017	06/09/2017	08:30	Labo Consult srl	Dimms srl	
30	SUO18_02	SUO18_02c	17LA00084	SUO18	1,00	1,50	m	ante operam	suolo	parametri fisico-chimici	Gascromatografo MS	DM 13/09/1999 - Metodo I.1 + D.Lgs. 152/06, Parte IV, Titolo V, All. 2	Estrazione solido liquido	LABO 03 Ed 11^ (2016)	suolo	Crisene	< 0.01	mg/Kg SS	5	mg/Kg SS	settembre 2017	06/09/2017	08:30	Labo Consult srl	Dimms srl	
31	SUO18_02	SUO18_02c	17LA00084	SUO18	1,00	1,50	m	ante operam	suolo	parametri fisico-chimici	Gascromatografo MS	DM 13/09/1999 - Metodo I.1 + D.Lgs. 152/06, Parte IV, Titolo V, All. 2	Estrazione solido liquido	LABO 03 Ed 11^ (2016)	suolo	Dibenzo (a,e) Pirene	< 0.01	mg/Kg SS	0,1	mg/Kg SS	settembre 2017	06/09/2017	08:30	Labo Consult srl	Dimms srl	
32	SUO18_02	SUO18_02c	17LA00084	SUO18	1,00	1,50	m	ante operam	suolo	parametri fisico-chimici	Gascromatografo MS	DM 13/09/1999 - Metodo I.1 + D.Lgs. 152/06, Parte IV, Titolo V, All. 2	Estrazione solido liquido	LABO 03 Ed 11^ (2016)	suolo	Dibenzo (a,l) Pirene	< 0.01	mg/Kg SS	0,1	mg/Kg SS	settembre 2017	06/09/2017	08:30	Labo Consult srl	Dimms srl	
33	SUO18_02	SUO18_02c	17LA00084	SUO18	1,00	1,50	m	ante operam	suolo	parametri fisico-chimici	Gascromatografo MS	DM 13/09/1999 - Metodo I.1 + D.Lgs. 152/06, Parte IV, Titolo V, All. 2	Estrazione solido liquido	LABO 03 Ed 11^ (2016)	suolo	Dibenzo (a,i) Pirene	< 0.01	mg/Kg SS	0,1	mg/Kg SS	settembre 2017	06/09/2017	08:30	Labo Consult srl	Dimms srl	
34	SUO18_02	SUO18_02c	17LA00084	SUO18	1,00	1,50	m	ante operam	suolo	parametri fisico-chimici	Gascromatografo MS	DM 13/09/1999 - Metodo I.1 + D.Lgs. 152/06, Parte IV, Titolo V, All. 2	Estrazione solido liquido	LABO 03 Ed 11^ (2016)	suolo	Dibenzo (a,h) Pirene	< 0.01	mg/Kg SS	0,1	mg/Kg SS	settembre 2017	06/09/2017	08:30	Labo Consult srl	Dimms srl	
35	SUO18_02	SUO18_02c	17LA00084	SUO18	1,00	1,50	m	ante operam	suolo	parametri fisico-chimici	Gascromatografo MS	DM 13/09/1999 - Metodo I.1 + D.Lgs. 152/06, Parte IV, Titolo V, All. 2	Estrazione solido liquido	LABO 03 Ed 11^ (2016)	suolo	Sommatoria policiclici aromatici	< 0.01	mg/Kg SS	10	mg/Kg SS	settembre 2017	06/09/2017	08:30	Labo Consult srl	Dimms srl	
36	SUO18_02	SUO18_02c	17LA00084	SUO18	1,00	1,50	m	ante operam	suolo	parametri fisico-chimici	Gascromatografo MS	DM 13/09/1999 - Metodo I.1 + D.Lgs. 152/06, Parte IV, Titolo V, All. 2	Estrazione solido liquido	LABO 03 Ed 11^ (2016)	suolo	Dibenzo (a,h) Antracene	< 0.01	mg/Kg SS	0,1	mg/Kg SS	settembre 2017	06/09/2017	08:30	Labo Consult srl	Dimms srl	
37	SUO18_02	SUO18_02c	17LA00084	SUO18	1,00	1,50	m	ante operam	suolo	parametri fisico-chimici	Gascromatografo MS	DM 13/09/1999 - Metodo I.1 + D.Lgs. 152/06, Parte IV, Titolo V, All. 2	Estrazione solido liquido	LABO 03 Ed 11^ (2016)	suolo	Indeno (1,2,3,cd) Pirene	< 0.01	mg/Kg SS	0,1	mg/Kg SS	settembre 2017	06/09/2017	08:30	Labo Consult srl	Dimms srl	
38	SUO18_02	SUO18_02c	17LA00084	SUO18	1,00	1,50	m	ante operam	suolo	parametri fisico-chimici	Gascromatografo MS	DM 13/09/1999 - Metodo I.1 + D.Lgs. 152/06, Parte IV, Titolo V, All. 2	Estrazione solido liquido	LABO 03 Ed 11^ (2016)	suolo	Pirene	< 0.01	mg/Kg SS	5	mg/Kg SS	settembre 2017	06/09/2017	08:30	Labo Consult srl	Dimms srl	
39	SUO18_02	SUO18_02c	17LA00084	SUO18	1,00	1,50	m	ante operam	suolo	parametri fisico-chimici	Gascromatografo MS	DM 13/09/1999 - Metodo I.1 + D.Lgs. 152/06, Parte IV, Titolo V, All. 2	Estrazione solido liquido	LABO 03 Ed 11^ (2016)	suolo	Alaclor	< 0.01	mg/Kg SS	0,1	mg/Kg SS	settembre 2017	06/09/2017	08:30	Labo Consult srl	Dimms srl	
40	SUO18_02	SUO18_02c	17LA00084	SUO18	1,00	1,50	m	ante operam	suolo	parametri fisico-chimici	Gascromatografo MS	DM 13/09/1999 - Metodo I.1 + D.Lgs. 152/06, Parte IV, Titolo V, All. 2	Estrazione solido liquido	EPA 8270D 2014	suolo	Aldrin	< 0.01	mg/Kg SS	10	mg/Kg SS	settembre 2017	06/09/2017	08:30	Labo Consult srl	Dimms srl	
41	SUO18_02	SUO18_02c	17LA00084	SUO18	1,00	1,50	m	ante operam	suolo	parametri fisico-chimici	Gascromatografo MS	DM 13/09/1999 - Metodo I.1 + D.Lgs. 152/06, Parte IV, Titolo V, All. 2	Estrazione solido liquido	EPA 8270D 2014	suolo	Atrazina	< 0.01	mg/Kg SS	0,01	mg/Kg SS	settembre 2017	06/09/2017	08:30	Labo Consult srl	Dimms srl	
42	SUO18_02	SUO18_02c	17LA00084	SUO18	1,00	1,50	m	ante operam	suolo	parametri fisico-chimici	Gascromatografo MS	DM 13/09/1999 - Metodo I.1 + D.Lgs. 152/06, Parte IV, Titolo V, All. 2	Estrazione solido liquido	EPA 8270D 2014	suolo	alfa-Esaclorocicloesano	< 0.01	mg/Kg SS	0,01	mg/Kg SS	settembre 2017	06/09/2017	08:30	Labo Consult srl	Dimms srl	
43	SUO18_02	SUO18_02c	17LA00084	SUO18	1,00	1,50	m	ante operam	suolo	parametri fisico-chimici	Gascromatografo MS	DM 13/09/1999 - Metodo I.1 + D.Lgs. 152/06, Parte IV, Titolo V, All. 2	Estrazione solido liquido	EPA 8270D 2014	suolo	beta-Esaclorocicloesano	< 0.01	mg/Kg SS	0,01	mg/Kg SS	settembre 2017	06/09/2017	08:30	Labo Consult srl	Dimms srl	
44	SUO18_02	SUO18_02c	17LA00084	SUO18	1,00	1,50	m	ante operam	suolo	parametri fisico-chimici	Gascromatografo MS	DM 13/09/1999 - Metodo I.1 + D.Lgs. 152/06, Parte IV, Titolo V, All. 2	Estrazione solido liquido	EPA 8270D 2014	suolo	gamma-Esaclorocicloesano (Lindano)	< 0.01	mg/Kg SS	0,01	mg/Kg SS	settembre 2017	06/09/2017	08:30	Labo Consult srl	Dimms srl	
45	SUO18_02	SUO18_02c	17LA00084	SUO18	1,00	1,50	m	ante operam	suolo	parametri fisico-chimici	Gascromatografo MS	DM 13/09/1999 - Metodo I.1 + D.Lgs. 152/06, Parte IV, Titolo V, All. 2	Estrazione solido liquido	EPA 8270D 2014	suolo	Clordano	< 0.01	mg/Kg SS	0,01	mg/Kg SS	settembre 2017	06/09/2017	08:30	Labo Consult srl	Dimms srl	
46	SUO18_02	SUO18_02c	17LA00084	SUO18	1,00	1,50	m	ante operam	suolo	parametri fisico-chimici	Gascromatografo MS	DM 13/09/1999 - Metodo I.1 + D.Lgs. 152/06, Parte IV, Titolo V, All. 2	Estrazione solido liquido	EPA 8270D 2014	suolo	DDD, DDE, DDT	< 0.01	mg/Kg SS	0,01	mg/Kg SS	settembre 2017	06/09/2017	08:30	Labo Consult srl	Dimms srl	
47	SUO18_02	SUO18_02c	17LA00084	SUO18	1,00	1,50	m	ante operam	suolo	parametri fisico-chimici	Gascromatografo MS	DM 13/09/1999 - Metodo I.1 + D.Lgs. 152/06, Parte IV, Titolo V, All. 2	Estrazione solido liquido	EPA 8270D 2014	suolo	Dieldrin (mg/kgss)	< 0.01	mg/Kg SS	0,01	mg/Kg SS	settembre 2017	06/09/2017	08:30	Labo Consult srl	Dimms srl	
48	SUO18_02	SUO18_02c	17LA00084	SUO18	1,00	1,50	m	ante operam	suolo	parametri fisico-chimici	Gascromatografo MS	DM 13/09/1999 - Metodo I.1 + D.Lgs. 152/06, Parte IV, Titolo V, All. 2	Estrazione solido liquido	EPA 8270D 2014	suolo	Endrin	< 0.01	mg/Kg SS	0,01	mg/Kg SS	settembre 2017	06/09/2017	08:30	Labo Consult srl	Dimms srl	
49	SUO18_02	SUO18_02c	17LA00084	SUO18	1,00	1,50	m	ante operam	suolo	parametri fisico-chimici	Gascromatografo MS	DM 13/09/1999 - Metodo I.1 + D.Lgs. 152/06, Parte IV, Titolo V, All. 2	Estrazione solido liquido	LABO 04 Ed.08^ (2016)	suolo	PCB	< 0.01	mg/Kg SS	0,06	mg/Kg SS	settembre 2017	06/09/2017	08:30	Labo Consult srl	Dimms srl	

CODICE RILIEVO SUO19_02 - Settembre 2017

CODICE CAMPIONE SUO19_02a

id.	Codice rilievo	Codice Campione	Codice rapporto di prova	Codice stazione	Profondità intervallo campionamento (min)	Profondità intervallo campionamento (max)	Unità misura profondità campionamento	fase di monitoraggio	componente monitorata	tipo rilievo/misura	strumentazione / attrezzatura	metodo / procedura campionamento	metodo preparazione campione (laboratorio)	metodo analisi campione	matrice ambientale	nome analita/parametro	valore analita/parametro	unità di misura analita/parametro	Soglia/limite di legge (dell'analita/parametro)	unità di misura soglia/limite di legge	campagna di monitoraggio	data (data prelievo campione)	ora (legale) prelievo campione	laboratorio	soggetto incaricato	note
1	SUO19_02	SUO19_02a	17LA00090	SUO19	0,00	0,40	m	ante operam	suolo	parametri fisico-chimici	Stufa	DM 13/09/1999 - Metodo I.1 + D.Lgs. 152/06, Parte IV, Titolo V, All. 2	Setacciatura	CNR IRSA 2 Q 64 Vol 2 1984	suolo	Residuo a 105°C	86,3	%	-	%	settembre 2017	06/09/2017	08:30	Labo Consult srl	Dimms srl	
2	SUO19_02	SUO19_02a	17LA00090	SUO19	0,00	0,40	m	ante operam	suolo	parametri fisico-chimici	Setaccio	DM 13/09/1999 - Metodo I.1 + D.Lgs. 152/06, Parte IV, Titolo V, All. 2	Setacciatura	DM 13/09/1999 SO n°185 GU n°248 21/10/1999 Met II.1	suolo	Frazione inferiore a 2 mm	34,6	%	-	%	settembre 2017	06/09/2017	08:30	Labo Consult srl	Dimms srl	
3	SUO19_02	SUO19_02a	17LA00090	SUO19	0,00	0,40	m	ante operam	suolo	parametri fisico-chimici	TITOLAZIONE	DM 13/09/1999 - Metodo I.1 + D.Lgs. 152/06, Parte IV, Titolo V, All. 2	DM 13/09/1999 SO n°185 GU n°248 21/10/1999 Met VII.3	DM 13/09/1999 SO n°185 GU n°248 21/10/1999 Met VII.3	suolo	Carbonio organico totale	6	% SS	-	% SS	settembre 2017	06/09/2017	08:30	Labo Consult srl	Dimms srl	
4	SUO19_02	SUO19_02a	17LA00090	SUO19	0,00	0,40	m	ante operam	suolo	parametri fisico-chimici	Spettrofotometro UV	DM 13/09/1999 - Metodo I.1 + D.Lgs. 152/06, Parte IV, Titolo V, All. 2	CNR IRSA 16 Q 64 Vol 3 1986	CNR IRSA 16 Q 64 Vol 3 1986	suolo	Cromo VI	< 2	mg/Kg SS	2	mg/Kg SS	settembre 2017	06/09/2017	08:30	Labo Consult srl	Dimms srl	
5	SUO19_02	SUO19_02a	17LA00090	SUO19	0,00	0,40	m	ante operam	suolo	parametri fisico-chimici	pHmetro	DM 13/09/1999 - Metodo I.1 + D.Lgs. 152/06, Parte IV, Titolo V, All. 2	CNR IRSA 1 Q 64 Vol 3 1985	CNR IRSA 1 Q 64 Vol 3 1985	suolo	pH	8	mg/Kg SS	-	mg/Kg SS	settembre 2017	06/09/2017	08:30	Labo Consult srl	Dimms srl	
6	SUO19_02	SUO19_02a	17LA00090	SUO19	0,00	0,40	m	ante operam	suolo	parametri fisico-chimici	Spettrofotometro ICP-OES	DM 13/09/1999 - Metodo I.1 + D.Lgs. 152/06, Parte IV, Titolo V, All. 2	Mineralizzazione digestore a microonde	LABO 09 Ed.09^ (2016)	suolo	Alluminio	16110	mg/Kg SS	-	mg/Kg SS	settembre 2017	06/09/2017	08:30	Labo Consult srl	Dimms srl	
7	SUO19_02	SUO19_02a	17LA00090	SUO19	0,00	0,40	m	ante operam	suolo	parametri fisico-chimici	Spettrofotometro ICP-OES	DM 13/09/1999 - Metodo I.1 + D.Lgs. 152/06, Parte IV, Titolo V, All. 2	Mineralizzazione digestore a microonde	LABO 09 Ed.09^ (2016)	suolo	Arsenico	< 4	mg/Kg SS	20	mg/Kg SS	settembre 2017	06/09/2017	08:30	Labo Consult srl	Dimms srl	
8	SUO19_02	SUO19_02a	17LA00090	SUO19	0,00	0,40	m	ante operam	suolo	parametri fisico-chimici	Spettrofotometro ICP-OES	DM 13/09/1999 - Metodo I.1 + D.Lgs. 152/06, Parte IV, Titolo V, All. 2	Mineralizzazione digestore a microonde	LABO 09 Ed.09^ (2016)	suolo	Cadmio	< 1	mg/Kg SS	2	mg/Kg SS	settembre 2017	06/09/2017	08:30	Labo Consult srl	Dimms srl	
9	SUO19_02	SUO19_02a	17LA00090	SUO19	0,00	0,40	m	ante operam	suolo	parametri fisico-chimici	Spettrofotometro UV	DM 13/09/1999 - Metodo I.1 + D.Lgs. 152/06, Parte IV, Titolo V, All. 2	CNR IRSA 16 Q 64 Vol 3 1986	CNR IRSA 16 Q 64 Vol 3 1986	suolo	Cromo totale	18,5	mg/Kg SS	150	mg/Kg SS	settembre 2017	06/09/2017	08:30	Labo Consult srl	Dimms srl	
10	SUO19_02	SUO19_02a	17LA00090	SUO19	0,00	0,40	m	ante operam	suolo	parametri fisico-chimici	Spettrofotometro ICP-OES	DM 13/09/1999 - Metodo I.1 + D.Lgs. 152/06, Parte IV, Titolo V, All. 2	Mineralizzazione digestore a microonde	LABO 09 Ed.09^ (2016)	suolo	Ferro	13259	mg/Kg SS	-	mg/Kg SS	settembre 2017	06/09/2017	08:30	Labo Consult srl	Dimms srl	
11	SUO19_02	SUO19_02a	17LA00090	SUO19	0,00	0,40	m	ante operam	suolo	parametri fisico-chimici	Spettrofotometro ICP-OES	DM 13/09/1999 - Metodo I.1 + D.Lgs. 152/06, Parte IV, Titolo V, All. 2	EPA 6010D 2014	EPA 6010D 2014	suolo	Mercurio	< 0.5	mg/Kg SS	1	mg/Kg SS	settembre 2017	06/09/2017	08:30	Labo Consult srl	Dimms srl	
12	SUO19_02	SUO19_02a	17LA00090	SUO19	0,00	0,40	m	ante operam	suolo	parametri fisico-chimici	Spettrofotometro ICP-OES	DM 13/09/1999 - Metodo I.1 + D.Lgs. 152/06, Parte IV, Titolo V, All. 2	Mineralizzazione digestore a microonde	LABO 09 Ed.09^ (2016)	suolo	Nichel	10	mg/Kg SS	120	mg/Kg SS	settembre 2017	06/09/2017	08:30	Labo Consult srl	Dimms srl	
13	SUO19_02	SUO19_02a	17LA00090	SUO19	0,00	0,40	m	ante operam	suolo	parametri fisico-chimici	Spettrofotometro ICP-OES	DM 13/09/1999 - Metodo I.1 + D.Lgs. 152/06, Parte IV, Titolo V, All. 2	Mineralizzazione digestore a microonde	LABO 09 Ed.09^ (2016)	suolo	Piombo	< 5	mg/Kg SS	100	mg/Kg SS	settembre 2017	06/09/2017	08:30	Labo Consult srl	Dimms srl	
14	SUO19_02	SUO19_02a	17LA00090	SUO19	0,00	0,40	m	ante operam	suolo	parametri fisico-chimici	Spettrofotometro ICP-OES	DM 13/09/1999 - Metodo I.1 + D.Lgs. 152/06, Parte IV, Titolo V, All. 2	Mineralizzazione digestore a microonde	LABO 09 Ed.09^ (2016)	suolo	Rame	7,2	mg/Kg SS	120	mg/Kg SS	settembre 2017	06/09/2017	08:30	Labo Consult srl	Dimms srl	
15	SUO19_02	SUO19_02a	17LA00090	SUO19	0,00	0,40	m	ante operam	suolo	parametri fisico-chimici	Spettrofotometro ICP-OES	DM 13/09/1999 - Metodo I.1 + D.Lgs. 152/06, Parte IV, Titolo V, All. 2	Mineralizzazione digestore a microonde	LABO 09 Ed.09^ (2016)	suolo	Vanadio	16,9	mg/Kg SS	90	mg/Kg SS	settembre 2017	06/09/2017	08:30	Labo Consult srl	Dimms srl	
16	SUO19_02	SUO19_02a	17LA00090	SUO19	0,00	0,40	m	ante operam	suolo	parametri fisico-chimici	Spettrofotometro ICP-OES	DM 13/09/1999 - Metodo I.1 + D.Lgs. 152/06, Parte IV, Titolo V, All. 2	Mineralizzazione digestore a microonde	LABO 09 Ed.09^ (2016)	suolo	Zinco	19,1	mg/Kg SS	150	mg/Kg SS	settembre 2017	06/09/2017	08:30	Labo Consult srl	Dimms srl	
17	SUO19_02	SUO19_02a	17LA00090	SUO19	0,00	0,40	m	ante operam	suolo	parametri fisico-chimici	Gascromatografo SPT	DM 13/09/1999 - Metodo I.1 + D.Lgs. 152/06, Parte IV, Titolo V, All. 2	LABO 10 Ed.06^ (2016)	LABO 10 Ed.06^ (2016)	suolo	Idrocarburi leggeri C<12	< 1	mg/Kg SS	10	mg/Kg SS	settembre 2017	06/09/2017	08:30	Labo Consult srl	Dimms srl	
18	SUO19_02	SUO19_02a	17LA00090	SUO19	0,00	0,40	m	ante operam	suolo	parametri fisico-chimici	Gascromatografo MS	DM 13/09/1999 - Metodo I.1 + D.Lgs. 152/06, Parte IV, Titolo V, All. 2	Estrazione solido liquido	LABO 11 Ed.06^ (2016)	suolo	Idrocarburi pesanti C>12	< 20	mg/Kg SS	50	mg/Kg SS	settembre 2017	06/09/2017	08:30	Labo Consult srl	Dimms srl	
19	SUO19_02	SUO19_02a	17LA00090	SUO19	0,00	0,40	m	ante operam	suolo	parametri fisico-chimici	Gascromatografo SPT	DM 13/09/1999 - Metodo I.1 + D.Lgs. 152/06, Parte IV, Titolo V, All. 2	LABO 10 Ed.06^ (2016)	LABO 10 Ed.06^ (2016)	suolo	Benzene	< 0.01	mg/Kg SS	0,1	mg/Kg SS	settembre 2017	06/09/2017	08:30	Labo Consult srl	Dimms srl	
20	SUO19_02	SUO19_02a	17LA00090	SUO19	0,00	0,40	m	ante operam	suolo	parametri fisico-chimici	Gascromatografo SPT	DM 13/09/1999 - Metodo I.1 + D.Lgs. 152/06, Parte IV, Titolo V, All. 2	LABO 10 Ed.06^ (2016)	LABO 10 Ed.06^ (2016)	suolo	Etilbenzene	< 0.01	mg/Kg SS	0,5	mg/Kg SS	settembre 2017	06/09/2017	08:30	Labo Consult srl	Dimms srl	
21	SUO19_02	SUO19_02a	17LA00090	SUO19	0,00	0,40	m	ante operam	suolo	parametri fisico-chimici	Gascromatografo SPT	DM 13/09/1999 - Metodo I.1 + D.Lgs. 152/06, Parte IV, Titolo V, All. 2	LABO 10 Ed.06^ (2016)	LABO 10 Ed.06^ (2016)	suolo	Xilene (o,m,p)	< 0.01	mg/Kg SS	0,5	mg/Kg SS	settembre 2017	06/09/2017	08:30	Labo Consult srl	Dimms srl	
22	SUO19_02	SUO19_02a	17LA00090	SUO19	0,00	0,40	m	ante operam	suolo	parametri fisico-chimici	Gascromatografo SPT	DM 13/09/1999 - Metodo I.1 + D.Lgs. 152/06, Parte IV, Titolo V, All. 2	LABO 10 Ed.06^ (2016)	LABO 10 Ed.06^ (2016)	suolo	Stirene	< 0.01	mg/Kg SS	0,5	mg/Kg SS	settembre 2017	06/09/2017	08:30	Labo Consult srl	Dimms srl	
23	SUO19_02	SUO19_02a	17LA00090	SUO19	0,00	0,40	m	ante operam	suolo	parametri fisico-chimici	Gascromatografo SPT	DM 13/09/1999 - Metodo I.1 + D.Lgs. 152/06, Parte IV, Titolo V, All. 2	LABO 10 Ed.06^ (2016)	LABO 10 Ed.06^ (2016)	suolo	Toluene	< 0.01	mg/Kg SS	0,5	mg/Kg SS	settembre 2017	06/09/2017	08:30	Labo Consult srl	Dimms srl	
24	SUO19_02	SUO19_02a	17LA00090	SUO19	0,00	0,40	m	ante operam	suolo	parametri fisico-chimici	Gascromatografo SPT	DM 13/09/1999 - Metodo I.1 + D.Lgs. 152/06, Parte IV, Titolo V, All. 2	LABO 10 Ed.06^ (2016)	LABO 10 Ed.06^ (2016)	suolo	Solventi organici aromatici	< 0.01	mg/Kg SS	1	mg/Kg SS	settembre 2017	06/09/2017	08:30	Labo Consult srl	Dimms srl	
25	SUO19_02	SUO19_02a	17LA00090	SUO19	0,00	0,40	m	ante operam	suolo	parametri fisico-chimici	Gascromatografo SPT	DM 13/09/1999 - Metodo I.1 + D.Lgs. 152/06, Parte IV, Titolo V, All. 2	LABO 10 Ed.06^ (2016)	LABO 10 Ed.06^ (2016)	suolo	Benzo (a) Antracene	< 0.01	mg/Kg SS	0,5	mg/Kg SS	settembre 2017	06/09/2017	08:30	Labo Consult srl	Dimms srl	
26	SUO19_02	SUO19_02a	17LA00090	SUO19	0,00	0,40	m	ante operam	suolo	parametri fisico-chimici	Gascromatografo MS	DM 13/09/1999 - Metodo I.1 + D.Lgs. 152/06, Parte IV, Titolo V, All. 2	Estrazione solido liquido	LABO 03 Ed 11^ (2016)	suolo	Benzo (a) Pirene	< 0.01	mg/Kg SS	0,1	mg/Kg SS	settembre 2017	06/09/2017	08:30	Labo Consult srl	Dimms srl	

CODICE RILIEVO SUO19_02 - Settembre 2017

CODICE CAMPIONE SUO19_02a

id.	Codice rilievo	Codice Campione	Codice rapporto di prova	Codice stazione	Profondità intervallo campionamento (min)	Profondità intervallo campionamento (max)	Unità misura profondità campionamento	fase di monitoraggio	componente monitorata	tipo rilievo/misura	strumentazione / attrezzatura	metodo / procedura campionamento	metodo preparazione campione (laboratorio)	metodo analisi campione	matrice ambientale	nome analita/parametro	valore analita/parametro	unità di misura analita/parametro	Soglia/limite di legge (dell'analita/parametro)	unità di misura soglia/limite di legge	campagna di monitoraggio	data (data prelievo campione)	ora (legale) prelievo campione	laboratorio	soggetto incaricato	note
27	SUO19_02	SUO19_02a	17LA00090	SUO19	0,00	0,40	m	ante operam	suolo	parametri fisico-chimici	Gascromatografo MS	DM 13/09/1999 - Metodo I.1 + D.Lgs. 152/06, Parte IV, Titolo V, All. 2	Estrazione solido liquido	LABO 03 Ed 11^ (2016)	suolo	Benzo (b) Fluorantene	< 0.01	mg/Kg SS	0,5	mg/Kg SS	settembre 2017	06/09/2017	08:30	Labo Consult srl	Dimms srl	
28	SUO19_02	SUO19_02a	17LA00090	SUO19	0,00	0,40	m	ante operam	suolo	parametri fisico-chimici	Gascromatografo MS	DM 13/09/1999 - Metodo I.1 + D.Lgs. 152/06, Parte IV, Titolo V, All. 2	Estrazione solido liquido	LABO 03 Ed 11^ (2016)	suolo	Benzo (k) Fluorantene	< 0.01	mg/Kg SS	0,5	mg/Kg SS	settembre 2017	06/09/2017	08:30	Labo Consult srl	Dimms srl	
29	SUO19_02	SUO19_02a	17LA00090	SUO19	0,00	0,40	m	ante operam	suolo	parametri fisico-chimici	Gascromatografo MS	DM 13/09/1999 - Metodo I.1 + D.Lgs. 152/06, Parte IV, Titolo V, All. 2	Estrazione solido liquido	LABO 03 Ed 11^ (2016)	suolo	Benzo (g,h,i) Perilene	< 0.01	mg/Kg SS	0,1	mg/Kg SS	settembre 2017	06/09/2017	08:30	Labo Consult srl	Dimms srl	
30	SUO19_02	SUO19_02a	17LA00090	SUO19	0,00	0,40	m	ante operam	suolo	parametri fisico-chimici	Gascromatografo MS	DM 13/09/1999 - Metodo I.1 + D.Lgs. 152/06, Parte IV, Titolo V, All. 2	Estrazione solido liquido	LABO 03 Ed 11^ (2016)	suolo	Crisene	< 0.01	mg/Kg SS	5	mg/Kg SS	settembre 2017	06/09/2017	08:30	Labo Consult srl	Dimms srl	
31	SUO19_02	SUO19_02a	17LA00090	SUO19	0,00	0,40	m	ante operam	suolo	parametri fisico-chimici	Gascromatografo MS	DM 13/09/1999 - Metodo I.1 + D.Lgs. 152/06, Parte IV, Titolo V, All. 2	Estrazione solido liquido	LABO 03 Ed 11^ (2016)	suolo	Dibenzo (a,e) Pirene	< 0.01	mg/Kg SS	0,1	mg/Kg SS	settembre 2017	06/09/2017	08:30	Labo Consult srl	Dimms srl	
32	SUO19_02	SUO19_02a	17LA00090	SUO19	0,00	0,40	m	ante operam	suolo	parametri fisico-chimici	Gascromatografo MS	DM 13/09/1999 - Metodo I.1 + D.Lgs. 152/06, Parte IV, Titolo V, All. 2	Estrazione solido liquido	LABO 03 Ed 11^ (2016)	suolo	Dibenzo (a,l) Pirene	< 0.01	mg/Kg SS	0,1	mg/Kg SS	settembre 2017	06/09/2017	08:30	Labo Consult srl	Dimms srl	
33	SUO19_02	SUO19_02a	17LA00090	SUO19	0,00	0,40	m	ante operam	suolo	parametri fisico-chimici	Gascromatografo MS	DM 13/09/1999 - Metodo I.1 + D.Lgs. 152/06, Parte IV, Titolo V, All. 2	Estrazione solido liquido	LABO 03 Ed 11^ (2016)	suolo	Dibenzo (a,i) Pirene	< 0.01	mg/Kg SS	0,1	mg/Kg SS	settembre 2017	06/09/2017	08:30	Labo Consult srl	Dimms srl	
34	SUO19_02	SUO19_02a	17LA00090	SUO19	0,00	0,40	m	ante operam	suolo	parametri fisico-chimici	Gascromatografo MS	DM 13/09/1999 - Metodo I.1 + D.Lgs. 152/06, Parte IV, Titolo V, All. 2	Estrazione solido liquido	LABO 03 Ed 11^ (2016)	suolo	Dibenzo (a,h) Pirene	< 0.01	mg/Kg SS	0,1	mg/Kg SS	settembre 2017	06/09/2017	08:30	Labo Consult srl	Dimms srl	
35	SUO19_02	SUO19_02a	17LA00090	SUO19	0,00	0,40	m	ante operam	suolo	parametri fisico-chimici	Gascromatografo MS	DM 13/09/1999 - Metodo I.1 + D.Lgs. 152/06, Parte IV, Titolo V, All. 2	Estrazione solido liquido	LABO 03 Ed 11^ (2016)	suolo	Sommatoria policiclici aromatici	< 0.01	mg/Kg SS	10	mg/Kg SS	settembre 2017	06/09/2017	08:30	Labo Consult srl	Dimms srl	
36	SUO19_02	SUO19_02a	17LA00090	SUO19	0,00	0,40	m	ante operam	suolo	parametri fisico-chimici	Gascromatografo MS	DM 13/09/1999 - Metodo I.1 + D.Lgs. 152/06, Parte IV, Titolo V, All. 2	Estrazione solido liquido	LABO 03 Ed 11^ (2016)	suolo	Dibenzo (a,h) Antracene	< 0.01	mg/Kg SS	0,1	mg/Kg SS	settembre 2017	06/09/2017	08:30	Labo Consult srl	Dimms srl	
37	SUO19_02	SUO19_02a	17LA00090	SUO19	0,00	0,40	m	ante operam	suolo	parametri fisico-chimici	Gascromatografo MS	DM 13/09/1999 - Metodo I.1 + D.Lgs. 152/06, Parte IV, Titolo V, All. 2	Estrazione solido liquido	LABO 03 Ed 11^ (2016)	suolo	Indeno (1,2,3,cd) Pirene	< 0.01	mg/Kg SS	0,1	mg/Kg SS	settembre 2017	06/09/2017	08:30	Labo Consult srl	Dimms srl	
38	SUO19_02	SUO19_02a	17LA00090	SUO19	0,00	0,40	m	ante operam	suolo	parametri fisico-chimici	Gascromatografo MS	DM 13/09/1999 - Metodo I.1 + D.Lgs. 152/06, Parte IV, Titolo V, All. 2	Estrazione solido liquido	LABO 03 Ed 11^ (2016)	suolo	Pirene	< 0.01	mg/Kg SS	5	mg/Kg SS	settembre 2017	06/09/2017	08:30	Labo Consult srl	Dimms srl	
39	SUO19_02	SUO19_02a	17LA00090	SUO19	0,00	0,40	m	ante operam	suolo	parametri fisico-chimici	Gascromatografo MS	DM 13/09/1999 - Metodo I.1 + D.Lgs. 152/06, Parte IV, Titolo V, All. 2	Estrazione solido liquido	LABO 03 Ed 11^ (2016)	suolo	Alaclor	< 0.01	mg/Kg SS	0,1	mg/Kg SS	settembre 2017	06/09/2017	08:30	Labo Consult srl	Dimms srl	
40	SUO19_02	SUO19_02a	17LA00090	SUO19	0,00	0,40	m	ante operam	suolo	parametri fisico-chimici	Gascromatografo MS	DM 13/09/1999 - Metodo I.1 + D.Lgs. 152/06, Parte IV, Titolo V, All. 2	Estrazione solido liquido	EPA 8270D 2014	suolo	Aldrin	< 0.01	mg/Kg SS	10	mg/Kg SS	settembre 2017	06/09/2017	08:30	Labo Consult srl	Dimms srl	
41	SUO19_02	SUO19_02a	17LA00090	SUO19	0,00	0,40	m	ante operam	suolo	parametri fisico-chimici	Gascromatografo MS	DM 13/09/1999 - Metodo I.1 + D.Lgs. 152/06, Parte IV, Titolo V, All. 2	Estrazione solido liquido	EPA 8270D 2014	suolo	Atrazina	< 0.01	mg/Kg SS	0,01	mg/Kg SS	settembre 2017	06/09/2017	08:30	Labo Consult srl	Dimms srl	
42	SUO19_02	SUO19_02a	17LA00090	SUO19	0,00	0,40	m	ante operam	suolo	parametri fisico-chimici	Gascromatografo MS	DM 13/09/1999 - Metodo I.1 + D.Lgs. 152/06, Parte IV, Titolo V, All. 2	Estrazione solido liquido	EPA 8270D 2014	suolo	alfa-Esaclorocicloesano	< 0.01	mg/Kg SS	0,01	mg/Kg SS	settembre 2017	06/09/2017	08:30	Labo Consult srl	Dimms srl	
43	SUO19_02	SUO19_02a	17LA00090	SUO19	0,00	0,40	m	ante operam	suolo	parametri fisico-chimici	Gascromatografo MS	DM 13/09/1999 - Metodo I.1 + D.Lgs. 152/06, Parte IV, Titolo V, All. 2	Estrazione solido liquido	EPA 8270D 2014	suolo	beta-Esaclorocicloesano	< 0.01	mg/Kg SS	0,01	mg/Kg SS	settembre 2017	06/09/2017	08:30	Labo Consult srl	Dimms srl	
44	SUO19_02	SUO19_02a	17LA00090	SUO19	0,00	0,40	m	ante operam	suolo	parametri fisico-chimici	Gascromatografo MS	DM 13/09/1999 - Metodo I.1 + D.Lgs. 152/06, Parte IV, Titolo V, All. 2	Estrazione solido liquido	EPA 8270D 2014	suolo	gamma-Esaclorocicloesano (Lindano)	< 0.01	mg/Kg SS	0,01	mg/Kg SS	settembre 2017	06/09/2017	08:30	Labo Consult srl	Dimms srl	
45	SUO19_02	SUO19_02a	17LA00090	SUO19	0,00	0,40	m	ante operam	suolo	parametri fisico-chimici	Gascromatografo MS	DM 13/09/1999 - Metodo I.1 + D.Lgs. 152/06, Parte IV, Titolo V, All. 2	Estrazione solido liquido	EPA 8270D 2014	suolo	Clordano	< 0.01	mg/Kg SS	0,01	mg/Kg SS	settembre 2017	06/09/2017	08:30	Labo Consult srl	Dimms srl	
46	SUO19_02	SUO19_02a	17LA00090	SUO19	0,00	0,40	m	ante operam	suolo	parametri fisico-chimici	Gascromatografo MS	DM 13/09/1999 - Metodo I.1 + D.Lgs. 152/06, Parte IV, Titolo V, All. 2	Estrazione solido liquido	EPA 8270D 2014	suolo	DDD, DDE, DDT	< 0.01	mg/Kg SS	0,01	mg/Kg SS	settembre 2017	06/09/2017	08:30	Labo Consult srl	Dimms srl	
47	SUO19_02	SUO19_02a	17LA00090	SUO19	0,00	0,40	m	ante operam	suolo	parametri fisico-chimici	Gascromatografo MS	DM 13/09/1999 - Metodo I.1 + D.Lgs. 152/06, Parte IV, Titolo V, All. 2	Estrazione solido liquido	EPA 8270D 2014	suolo	Dieldrin (mg/kgss)	< 0.01	mg/Kg SS	0,01	mg/Kg SS	settembre 2017	06/09/2017	08:30	Labo Consult srl	Dimms srl	
48	SUO19_02	SUO19_02a	17LA00090	SUO19	0,00	0,40	m	ante operam	suolo	parametri fisico-chimici	Gascromatografo MS	DM 13/09/1999 - Metodo I.1 + D.Lgs. 152/06, Parte IV, Titolo V, All. 2	Estrazione solido liquido	EPA 8270D 2014	suolo	Endrin	< 0.01	mg/Kg SS	0,01	mg/Kg SS	settembre 2017	06/09/2017	08:30	Labo Consult srl	Dimms srl	
49	SUO19_02	SUO19_02a	17LA00090	SUO19	0,00	0,40	m	ante operam	suolo	parametri fisico-chimici	Gascromatografo MS	DM 13/09/1999 - Metodo I.1 + D.Lgs. 152/06, Parte IV, Titolo V, All. 2	Estrazione solido liquido	LABO 04 Ed.08^ (2016)	suolo	PCB	< 0.01	mg/Kg SS	0,06	mg/Kg SS	settembre 2017	06/09/2017	08:30	Labo Consult srl	Dimms srl	

CODICE RILIEVO SUO19_02 - Settembre 2017

CODICE CAMPIONE SUO19_02b

id.	Codice rilievo	Codice Campione	Codice rapporto di prova	Codice stazione	Profondità intervallo campionamento (min)	Profondità intervallo campionamento (max)	Unità misura profondità campionamento	fase di monitoraggio	componente monitorata	tipo rilievo/misura	strumentazione / attrezzatura	metodo / procedura campionamento	metodo preparazione campione (laboratorio)	metodo analisi campione	matrice ambientale	nome analita/parametro	valore analita/parametro	unità di misura analita/parametro	Soglia/limite di legge (dell'analita/parametro)	unità di misura soglia/limite di legge	campagna di monitoraggio	data (data prelievo campione)	ora (legale) prelievo campione	laboratorio	soggetto incaricato	note
1	SUO19_02	SUO19_02b	17LA00091	SUO19	0,40	1,00	m	ante operam	suolo	parametri fisico-chimici	Stufa	DM 13/09/1999 - Metodo I.1 + D.Lgs. 152/06, Parte IV, Titolo V, All. 2	Setacciatura	CNR IRSA 2 Q 64 Vol 2 1984	suolo	Residuo a 105°C	90,8	%	-	%	settembre 2017	06/09/2017	08:30	Labo Consult srl	Dimms srl	
2	SUO19_02	SUO19_02b	17LA00091	SUO19	0,40	1,00	m	ante operam	suolo	parametri fisico-chimici	Setaccio	DM 13/09/1999 - Metodo I.1 + D.Lgs. 152/06, Parte IV, Titolo V, All. 2	Setacciatura	DM 13/09/1999 SO n°185 GU n°248 21/10/1999 Met II.1	suolo	Frazione inferiore a 2 mm	41,9	%	-	%	settembre 2017	06/09/2017	08:30	Labo Consult srl	Dimms srl	
3	SUO19_02	SUO19_02b	17LA00091	SUO19	0,40	1,00	m	ante operam	suolo	parametri fisico-chimici	TITOLAZIONE	DM 13/09/1999 - Metodo I.1 + D.Lgs. 152/06, Parte IV, Titolo V, All. 2	DM 13/09/1999 SO n°185 GU n°248 21/10/1999 Met VII.3	DM 13/09/1999 SO n°185 GU n°248 21/10/1999 Met VII.3	suolo	Carbonio organico totale	8,9	% SS	-	% SS	settembre 2017	06/09/2017	08:30	Labo Consult srl	Dimms srl	
4	SUO19_02	SUO19_02b	17LA00091	SUO19	0,40	1,00	m	ante operam	suolo	parametri fisico-chimici	Spettrofotometro UV	DM 13/09/1999 - Metodo I.1 + D.Lgs. 152/06, Parte IV, Titolo V, All. 2	CNR IRSA 16 Q 64 Vol 3 1986	CNR IRSA 16 Q 64 Vol 3 1986	suolo	Cromo VI	< 2	mg/Kg SS	2	mg/Kg SS	settembre 2017	06/09/2017	08:30	Labo Consult srl	Dimms srl	
5	SUO19_02	SUO19_02b	17LA00091	SUO19	0,40	1,00	m	ante operam	suolo	parametri fisico-chimici	pHmetro	DM 13/09/1999 - Metodo I.1 + D.Lgs. 152/06, Parte IV, Titolo V, All. 2	CNR IRSA 1 Q 64 Vol 3 1985	CNR IRSA 1 Q 64 Vol 3 1985	suolo	pH	8,1	mg/Kg SS	-	mg/Kg SS	settembre 2017	06/09/2017	08:30	Labo Consult srl	Dimms srl	
6	SUO19_02	SUO19_02b	17LA00091	SUO19	0,40	1,00	m	ante operam	suolo	parametri fisico-chimici	Spettrofotometro ICP-OES	DM 13/09/1999 - Metodo I.1 + D.Lgs. 152/06, Parte IV, Titolo V, All. 2	Mineralizzazione digestore a microonde	LABO 09 Ed.09^ (2016)	suolo	Alluminio	18369	mg/Kg SS	-	mg/Kg SS	settembre 2017	06/09/2017	08:30	Labo Consult srl	Dimms srl	
7	SUO19_02	SUO19_02b	17LA00091	SUO19	0,40	1,00	m	ante operam	suolo	parametri fisico-chimici	Spettrofotometro ICP-OES	DM 13/09/1999 - Metodo I.1 + D.Lgs. 152/06, Parte IV, Titolo V, All. 2	Mineralizzazione digestore a microonde	LABO 09 Ed.09^ (2016)	suolo	Arsenico	< 4	mg/Kg SS	20	mg/Kg SS	settembre 2017	06/09/2017	08:30	Labo Consult srl	Dimms srl	
8	SUO19_02	SUO19_02b	17LA00091	SUO19	0,40	1,00	m	ante operam	suolo	parametri fisico-chimici	Spettrofotometro ICP-OES	DM 13/09/1999 - Metodo I.1 + D.Lgs. 152/06, Parte IV, Titolo V, All. 2	Mineralizzazione digestore a microonde	LABO 09 Ed.09^ (2016)	suolo	Cadmio	< 1	mg/Kg SS	2	mg/Kg SS	settembre 2017	06/09/2017	08:30	Labo Consult srl	Dimms srl	
9	SUO19_02	SUO19_02b	17LA00091	SUO19	0,40	1,00	m	ante operam	suolo	parametri fisico-chimici	Spettrofotometro UV	DM 13/09/1999 - Metodo I.1 + D.Lgs. 152/06, Parte IV, Titolo V, All. 2	CNR IRSA 16 Q 64 Vol 3 1986	CNR IRSA 16 Q 64 Vol 3 1986	suolo	Cromo totale	22,1	mg/Kg SS	150	mg/Kg SS	settembre 2017	06/09/2017	08:30	Labo Consult srl	Dimms srl	
10	SUO19_02	SUO19_02b	17LA00091	SUO19	0,40	1,00	m	ante operam	suolo	parametri fisico-chimici	Spettrofotometro ICP-OES	DM 13/09/1999 - Metodo I.1 + D.Lgs. 152/06, Parte IV, Titolo V, All. 2	Mineralizzazione digestore a microonde	LABO 09 Ed.09^ (2016)	suolo	Ferro	15218	mg/Kg SS	-	mg/Kg SS	settembre 2017	06/09/2017	08:30	Labo Consult srl	Dimms srl	
11	SUO19_02	SUO19_02b	17LA00091	SUO19	0,40	1,00	m	ante operam	suolo	parametri fisico-chimici	Spettrofotometro ICP-OES	DM 13/09/1999 - Metodo I.1 + D.Lgs. 152/06, Parte IV, Titolo V, All. 2	EPA 6010D 2014	EPA 6010D 2014	suolo	Mercurio	< 0.5	mg/Kg SS	1	mg/Kg SS	settembre 2017	06/09/2017	08:30	Labo Consult srl	Dimms srl	
12	SUO19_02	SUO19_02b	17LA00091	SUO19	0,40	1,00	m	ante operam	suolo	parametri fisico-chimici	Spettrofotometro ICP-OES	DM 13/09/1999 - Metodo I.1 + D.Lgs. 152/06, Parte IV, Titolo V, All. 2	Mineralizzazione digestore a microonde	LABO 09 Ed.09^ (2016)	suolo	Nichel	11,7	mg/Kg SS	120	mg/Kg SS	settembre 2017	06/09/2017	08:30	Labo Consult srl	Dimms srl	
13	SUO19_02	SUO19_02b	17LA00091	SUO19	0,40	1,00	m	ante operam	suolo	parametri fisico-chimici	Spettrofotometro ICP-OES	DM 13/09/1999 - Metodo I.1 + D.Lgs. 152/06, Parte IV, Titolo V, All. 2	Mineralizzazione digestore a microonde	LABO 09 Ed.09^ (2016)	suolo	Piombo	< 5	mg/Kg SS	100	mg/Kg SS	settembre 2017	06/09/2017	08:30	Labo Consult srl	Dimms srl	
14	SUO19_02	SUO19_02b	17LA00091	SUO19	0,40	1,00	m	ante operam	suolo	parametri fisico-chimici	Spettrofotometro ICP-OES	DM 13/09/1999 - Metodo I.1 + D.Lgs. 152/06, Parte IV, Titolo V, All. 2	Mineralizzazione digestore a microonde	LABO 09 Ed.09^ (2016)	suolo	Rame	8,4	mg/Kg SS	120	mg/Kg SS	settembre 2017	06/09/2017	08:30	Labo Consult srl	Dimms srl	
15	SUO19_02	SUO19_02b	17LA00091	SUO19	0,40	1,00	m	ante operam	suolo	parametri fisico-chimici	Spettrofotometro ICP-OES	DM 13/09/1999 - Metodo I.1 + D.Lgs. 152/06, Parte IV, Titolo V, All. 2	Mineralizzazione digestore a microonde	LABO 09 Ed.09^ (2016)	suolo	Vanadio	20,8	mg/Kg SS	90	mg/Kg SS	settembre 2017	06/09/2017	08:30	Labo Consult srl	Dimms srl	
16	SUO19_02	SUO19_02b	17LA00091	SUO19	0,40	1,00	m	ante operam	suolo	parametri fisico-chimici	Spettrofotometro ICP-OES	DM 13/09/1999 - Metodo I.1 + D.Lgs. 152/06, Parte IV, Titolo V, All. 2	Mineralizzazione digestore a microonde	LABO 09 Ed.09^ (2016)	suolo	Zinco	22,8	mg/Kg SS	150	mg/Kg SS	settembre 2017	06/09/2017	08:30	Labo Consult srl	Dimms srl	
17	SUO19_02	SUO19_02b	17LA00091	SUO19	0,40	1,00	m	ante operam	suolo	parametri fisico-chimici	Gascromatografo SPT	DM 13/09/1999 - Metodo I.1 + D.Lgs. 152/06, Parte IV, Titolo V, All. 2	LABO 10 Ed.06^ (2016)	LABO 10 Ed.06^ (2016)	suolo	Idrocarburi leggeri C<12	< 1	mg/Kg SS	10	mg/Kg SS	settembre 2017	06/09/2017	08:30	Labo Consult srl	Dimms srl	
18	SUO19_02	SUO19_02b	17LA00091	SUO19	0,40	1,00	m	ante operam	suolo	parametri fisico-chimici	Gascromatografo MS	DM 13/09/1999 - Metodo I.1 + D.Lgs. 152/06, Parte IV, Titolo V, All. 2	Estrazione solido liquido	LABO 11 Ed.06^ (2016)	suolo	Idrocarburi pesanti C>12	< 20	mg/Kg SS	50	mg/Kg SS	settembre 2017	06/09/2017	08:30	Labo Consult srl	Dimms srl	
19	SUO19_02	SUO19_02b	17LA00091	SUO19	0,40	1,00	m	ante operam	suolo	parametri fisico-chimici	Gascromatografo SPT	DM 13/09/1999 - Metodo I.1 + D.Lgs. 152/06, Parte IV, Titolo V, All. 2	LABO 10 Ed.06^ (2016)	LABO 10 Ed.06^ (2016)	suolo	Benzene	< 0.01	mg/Kg SS	0,1	mg/Kg SS	settembre 2017	06/09/2017	08:30	Labo Consult srl	Dimms srl	
20	SUO19_02	SUO19_02b	17LA00091	SUO19	0,40	1,00	m	ante operam	suolo	parametri fisico-chimici	Gascromatografo SPT	DM 13/09/1999 - Metodo I.1 + D.Lgs. 152/06, Parte IV, Titolo V, All. 2	LABO 10 Ed.06^ (2016)	LABO 10 Ed.06^ (2016)	suolo	Etilbenzene	< 0.01	mg/Kg SS	0,5	mg/Kg SS	settembre 2017	06/09/2017	08:30	Labo Consult srl	Dimms srl	
21	SUO19_02	SUO19_02b	17LA00091	SUO19	0,40	1,00	m	ante operam	suolo	parametri fisico-chimici	Gascromatografo SPT	DM 13/09/1999 - Metodo I.1 + D.Lgs. 152/06, Parte IV, Titolo V, All. 2	LABO 10 Ed.06^ (2016)	LABO 10 Ed.06^ (2016)	suolo	Xilene (o,m,p)	< 0.01	mg/Kg SS	0,5	mg/Kg SS	settembre 2017	06/09/2017	08:30	Labo Consult srl	Dimms srl	
22	SUO19_02	SUO19_02b	17LA00091	SUO19	0,40	1,00	m	ante operam	suolo	parametri fisico-chimici	Gascromatografo SPT	DM 13/09/1999 - Metodo I.1 + D.Lgs. 152/06, Parte IV, Titolo V, All. 2	LABO 10 Ed.06^ (2016)	LABO 10 Ed.06^ (2016)	suolo	Stirene	< 0.01	mg/Kg SS	0,5	mg/Kg SS	settembre 2017	06/09/2017	08:30	Labo Consult srl	Dimms srl	
23	SUO19_02	SUO19_02b	17LA00091	SUO19	0,40	1,00	m	ante operam	suolo	parametri fisico-chimici	Gascromatografo SPT	DM 13/09/1999 - Metodo I.1 + D.Lgs. 152/06, Parte IV, Titolo V, All. 2	LABO 10 Ed.06^ (2016)	LABO 10 Ed.06^ (2016)	suolo	Toluene	< 0.01	mg/Kg SS	0,5	mg/Kg SS	settembre 2017	06/09/2017	08:30	Labo Consult srl	Dimms srl	
24	SUO19_02	SUO19_02b	17LA00091	SUO19	0,40	1,00	m	ante operam	suolo	parametri fisico-chimici	Gascromatografo SPT	DM 13/09/1999 - Metodo I.1 + D.Lgs. 152/06, Parte IV, Titolo V, All. 2	LABO 10 Ed.06^ (2016)	LABO 10 Ed.06^ (2016)	suolo	Solventi organici aromatici	< 0.01	mg/Kg SS	1	mg/Kg SS	settembre 2017	06/09/2017	08:30	Labo Consult srl	Dimms srl	
25	SUO19_02	SUO19_02b	17LA00091	SUO19	0,40	1,00	m	ante operam	suolo	parametri fisico-chimici	Gascromatografo SPT	DM 13/09/1999 - Metodo I.1 + D.Lgs. 152/06, Parte IV, Titolo V, All. 2	LABO 10 Ed.06^ (2016)	LABO 10 Ed.06^ (2016)	suolo	Benzo (a) Antracene	< 0.01	mg/Kg SS	0,5	mg/Kg SS	settembre 2017	06/09/2017	08:30	Labo Consult srl	Dimms srl	
26	SUO19_02	SUO19_02b	17LA00091	SUO19	0,40	1,00	m	ante operam	suolo	parametri fisico-chimici	Gascromatografo MS	DM 13/09/1999 - Metodo I.1 + D.Lgs. 152/06, Parte IV, Titolo V, All. 2	Estrazione solido liquido	LABO 03 Ed 11^ (2016)	suolo	Benzo (a) Pirene	< 0.01	mg/Kg SS	0,1	mg/Kg SS	settembre 2017	06/09/2017	08:30	Labo Consult srl	Dimms srl	

CODICE RILIEVO SUO19_02 - Settembre 2017

CODICE CAMPIONE SUO19_02b

id.	Codice rilievo	Codice Campione	Codice rapporto di prova	Codice stazione	Profondità intervallo campionamento (min)	Profondità intervallo campionamento (max)	Unità misura profondità campionamento	fase di monitoraggio	componente monitorata	tipo rilievo/misura	strumentazione / attrezzatura	metodo / procedura campionamento	metodo preparazione campione (laboratorio)	metodo analisi campione	matrice ambientale	nome analita/parametro	valore analita/parametro	unità di misura analita/parametro	Soglia/limite di legge (dell'analita/parametro)	unità di misura soglia/limite di legge	campagna di monitoraggio	data (data prelievo campione)	ora (legale) prelievo campione	laboratorio	soggetto incaricato	note
27	SUO19_02	SUO19_02b	17LA00091	SUO19	0,40	1,00	m	ante operam	suolo	parametri fisico-chimici	Gascromatografo MS	DM 13/09/1999 - Metodo I.1 + D.Lgs. 152/06, Parte IV, Titolo V, All. 2	Estrazione solido liquido	LABO 03 Ed 11^ (2016)	suolo	Benzo (b) Fluorantene	< 0.01	mg/Kg SS	0,5	mg/Kg SS	settembre 2017	06/09/2017	08:30	Labo Consult srl	Dimms srl	
28	SUO19_02	SUO19_02b	17LA00091	SUO19	0,40	1,00	m	ante operam	suolo	parametri fisico-chimici	Gascromatografo MS	DM 13/09/1999 - Metodo I.1 + D.Lgs. 152/06, Parte IV, Titolo V, All. 2	Estrazione solido liquido	LABO 03 Ed 11^ (2016)	suolo	Benzo (k) Fluorantene	< 0.01	mg/Kg SS	0,5	mg/Kg SS	settembre 2017	06/09/2017	08:30	Labo Consult srl	Dimms srl	
29	SUO19_02	SUO19_02b	17LA00091	SUO19	0,40	1,00	m	ante operam	suolo	parametri fisico-chimici	Gascromatografo MS	DM 13/09/1999 - Metodo I.1 + D.Lgs. 152/06, Parte IV, Titolo V, All. 2	Estrazione solido liquido	LABO 03 Ed 11^ (2016)	suolo	Benzo (g,h,i) Perilene	< 0.01	mg/Kg SS	0,1	mg/Kg SS	settembre 2017	06/09/2017	08:30	Labo Consult srl	Dimms srl	
30	SUO19_02	SUO19_02b	17LA00091	SUO19	0,40	1,00	m	ante operam	suolo	parametri fisico-chimici	Gascromatografo MS	DM 13/09/1999 - Metodo I.1 + D.Lgs. 152/06, Parte IV, Titolo V, All. 2	Estrazione solido liquido	LABO 03 Ed 11^ (2016)	suolo	Crisene	< 0.01	mg/Kg SS	5	mg/Kg SS	settembre 2017	06/09/2017	08:30	Labo Consult srl	Dimms srl	
31	SUO19_02	SUO19_02b	17LA00091	SUO19	0,40	1,00	m	ante operam	suolo	parametri fisico-chimici	Gascromatografo MS	DM 13/09/1999 - Metodo I.1 + D.Lgs. 152/06, Parte IV, Titolo V, All. 2	Estrazione solido liquido	LABO 03 Ed 11^ (2016)	suolo	Dibenzo (a,e) Pirene	< 0.01	mg/Kg SS	0,1	mg/Kg SS	settembre 2017	06/09/2017	08:30	Labo Consult srl	Dimms srl	
32	SUO19_02	SUO19_02b	17LA00091	SUO19	0,40	1,00	m	ante operam	suolo	parametri fisico-chimici	Gascromatografo MS	DM 13/09/1999 - Metodo I.1 + D.Lgs. 152/06, Parte IV, Titolo V, All. 2	Estrazione solido liquido	LABO 03 Ed 11^ (2016)	suolo	Dibenzo (a,l) Pirene	< 0.01	mg/Kg SS	0,1	mg/Kg SS	settembre 2017	06/09/2017	08:30	Labo Consult srl	Dimms srl	
33	SUO19_02	SUO19_02b	17LA00091	SUO19	0,40	1,00	m	ante operam	suolo	parametri fisico-chimici	Gascromatografo MS	DM 13/09/1999 - Metodo I.1 + D.Lgs. 152/06, Parte IV, Titolo V, All. 2	Estrazione solido liquido	LABO 03 Ed 11^ (2016)	suolo	Dibenzo (a,i) Pirene	< 0.01	mg/Kg SS	0,1	mg/Kg SS	settembre 2017	06/09/2017	08:30	Labo Consult srl	Dimms srl	
34	SUO19_02	SUO19_02b	17LA00091	SUO19	0,40	1,00	m	ante operam	suolo	parametri fisico-chimici	Gascromatografo MS	DM 13/09/1999 - Metodo I.1 + D.Lgs. 152/06, Parte IV, Titolo V, All. 2	Estrazione solido liquido	LABO 03 Ed 11^ (2016)	suolo	Dibenzo (a,h) Pirene	< 0.01	mg/Kg SS	0,1	mg/Kg SS	settembre 2017	06/09/2017	08:30	Labo Consult srl	Dimms srl	
35	SUO19_02	SUO19_02b	17LA00091	SUO19	0,40	1,00	m	ante operam	suolo	parametri fisico-chimici	Gascromatografo MS	DM 13/09/1999 - Metodo I.1 + D.Lgs. 152/06, Parte IV, Titolo V, All. 2	Estrazione solido liquido	LABO 03 Ed 11^ (2016)	suolo	Sommatoria policiclici aromatici	< 0.01	mg/Kg SS	10	mg/Kg SS	settembre 2017	06/09/2017	08:30	Labo Consult srl	Dimms srl	
36	SUO19_02	SUO19_02b	17LA00091	SUO19	0,40	1,00	m	ante operam	suolo	parametri fisico-chimici	Gascromatografo MS	DM 13/09/1999 - Metodo I.1 + D.Lgs. 152/06, Parte IV, Titolo V, All. 2	Estrazione solido liquido	LABO 03 Ed 11^ (2016)	suolo	Dibenzo (a,h) Antracene	< 0.01	mg/Kg SS	0,1	mg/Kg SS	settembre 2017	06/09/2017	08:30	Labo Consult srl	Dimms srl	
37	SUO19_02	SUO19_02b	17LA00091	SUO19	0,40	1,00	m	ante operam	suolo	parametri fisico-chimici	Gascromatografo MS	DM 13/09/1999 - Metodo I.1 + D.Lgs. 152/06, Parte IV, Titolo V, All. 2	Estrazione solido liquido	LABO 03 Ed 11^ (2016)	suolo	Indeno (1,2,3,cd) Pirene	< 0.01	mg/Kg SS	0,1	mg/Kg SS	settembre 2017	06/09/2017	08:30	Labo Consult srl	Dimms srl	
38	SUO19_02	SUO19_02b	17LA00091	SUO19	0,40	1,00	m	ante operam	suolo	parametri fisico-chimici	Gascromatografo MS	DM 13/09/1999 - Metodo I.1 + D.Lgs. 152/06, Parte IV, Titolo V, All. 2	Estrazione solido liquido	LABO 03 Ed 11^ (2016)	suolo	Pirene	< 0.01	mg/Kg SS	5	mg/Kg SS	settembre 2017	06/09/2017	08:30	Labo Consult srl	Dimms srl	
39	SUO19_02	SUO19_02b	17LA00091	SUO19	0,40	1,00	m	ante operam	suolo	parametri fisico-chimici	Gascromatografo MS	DM 13/09/1999 - Metodo I.1 + D.Lgs. 152/06, Parte IV, Titolo V, All. 2	Estrazione solido liquido	LABO 03 Ed 11^ (2016)	suolo	Alaclor	< 0.01	mg/Kg SS	0,1	mg/Kg SS	settembre 2017	06/09/2017	08:30	Labo Consult srl	Dimms srl	
40	SUO19_02	SUO19_02b	17LA00091	SUO19	0,40	1,00	m	ante operam	suolo	parametri fisico-chimici	Gascromatografo MS	DM 13/09/1999 - Metodo I.1 + D.Lgs. 152/06, Parte IV, Titolo V, All. 2	Estrazione solido liquido	EPA 8270D 2014	suolo	Aldrin	< 0.01	mg/Kg SS	10	mg/Kg SS	settembre 2017	06/09/2017	08:30	Labo Consult srl	Dimms srl	
41	SUO19_02	SUO19_02b	17LA00091	SUO19	0,40	1,00	m	ante operam	suolo	parametri fisico-chimici	Gascromatografo MS	DM 13/09/1999 - Metodo I.1 + D.Lgs. 152/06, Parte IV, Titolo V, All. 2	Estrazione solido liquido	EPA 8270D 2014	suolo	Atrazina	< 0.01	mg/Kg SS	0,01	mg/Kg SS	settembre 2017	06/09/2017	08:30	Labo Consult srl	Dimms srl	
42	SUO19_02	SUO19_02b	17LA00091	SUO19	0,40	1,00	m	ante operam	suolo	parametri fisico-chimici	Gascromatografo MS	DM 13/09/1999 - Metodo I.1 + D.Lgs. 152/06, Parte IV, Titolo V, All. 2	Estrazione solido liquido	EPA 8270D 2014	suolo	alfa-Esaclorocicloesano	< 0.01	mg/Kg SS	0,01	mg/Kg SS	settembre 2017	06/09/2017	08:30	Labo Consult srl	Dimms srl	
43	SUO19_02	SUO19_02b	17LA00091	SUO19	0,40	1,00	m	ante operam	suolo	parametri fisico-chimici	Gascromatografo MS	DM 13/09/1999 - Metodo I.1 + D.Lgs. 152/06, Parte IV, Titolo V, All. 2	Estrazione solido liquido	EPA 8270D 2014	suolo	beta-Esaclorocicloesano	< 0.01	mg/Kg SS	0,01	mg/Kg SS	settembre 2017	06/09/2017	08:30	Labo Consult srl	Dimms srl	
44	SUO19_02	SUO19_02b	17LA00091	SUO19	0,40	1,00	m	ante operam	suolo	parametri fisico-chimici	Gascromatografo MS	DM 13/09/1999 - Metodo I.1 + D.Lgs. 152/06, Parte IV, Titolo V, All. 2	Estrazione solido liquido	EPA 8270D 2014	suolo	gamma-Esaclorocicloesano (Lindano)	< 0.01	mg/Kg SS	0,01	mg/Kg SS	settembre 2017	06/09/2017	08:30	Labo Consult srl	Dimms srl	
45	SUO19_02	SUO19_02b	17LA00091	SUO19	0,40	1,00	m	ante operam	suolo	parametri fisico-chimici	Gascromatografo MS	DM 13/09/1999 - Metodo I.1 + D.Lgs. 152/06, Parte IV, Titolo V, All. 2	Estrazione solido liquido	EPA 8270D 2014	suolo	Clordano	< 0.01	mg/Kg SS	0,01	mg/Kg SS	settembre 2017	06/09/2017	08:30	Labo Consult srl	Dimms srl	
46	SUO19_02	SUO19_02b	17LA00091	SUO19	0,40	1,00	m	ante operam	suolo	parametri fisico-chimici	Gascromatografo MS	DM 13/09/1999 - Metodo I.1 + D.Lgs. 152/06, Parte IV, Titolo V, All. 2	Estrazione solido liquido	EPA 8270D 2014	suolo	DDD, DDE, DDT	< 0.01	mg/Kg SS	0,01	mg/Kg SS	settembre 2017	06/09/2017	08:30	Labo Consult srl	Dimms srl	
47	SUO19_02	SUO19_02b	17LA00091	SUO19	0,40	1,00	m	ante operam	suolo	parametri fisico-chimici	Gascromatografo MS	DM 13/09/1999 - Metodo I.1 + D.Lgs. 152/06, Parte IV, Titolo V, All. 2	Estrazione solido liquido	EPA 8270D 2014	suolo	Dieldrin (mg/kgss)	< 0.01	mg/Kg SS	0,01	mg/Kg SS	settembre 2017	06/09/2017	08:30	Labo Consult srl	Dimms srl	
48	SUO19_02	SUO19_02b	17LA00091	SUO19	0,40	1,00	m	ante operam	suolo	parametri fisico-chimici	Gascromatografo MS	DM 13/09/1999 - Metodo I.1 + D.Lgs. 152/06, Parte IV, Titolo V, All. 2	Estrazione solido liquido	EPA 8270D 2014	suolo	Endrin	< 0.01	mg/Kg SS	0,01	mg/Kg SS	settembre 2017	06/09/2017	08:30	Labo Consult srl	Dimms srl	
49	SUO19_02	SUO19_02b	17LA00091	SUO19	0,40	1,00	m	ante operam	suolo	parametri fisico-chimici	Gascromatografo MS	DM 13/09/1999 - Metodo I.1 + D.Lgs. 152/06, Parte IV, Titolo V, All. 2	Estrazione solido liquido	LABO 04 Ed.08^ (2016)	suolo	PCB	< 0.01	mg/Kg SS	0,06	mg/Kg SS	settembre 2017	06/09/2017	08:30	Labo Consult srl	Dimms srl	

CODICE RILIEVO SUO19_02 - Settembre 2017

CODICE CAMPIONE SUO19_02c

id.	Codice rilievo	Codice Campione	Codice rapporto di prova	Codice stazione	Profondità intervallo campionamento (min)	Profondità intervallo campionamento (max)	Unità misura profondità campionamento	fase di monitoraggio	componente monitorata	tipo rilievo/misura	strumentazione / attrezzatura	metodo / procedura campionamento	metodo preparazione campione (laboratorio)	metodo analisi campione	matrice ambientale	nome analita/parametro	valore analita/parametro	unità di misura analita/parametro	Soglia/limite di legge (dell'analita/parametro)	unità di misura soglia/limite di legge	campagna di monitoraggio	data (data prelievo campione)	ora (legale) prelievo campione	laboratorio	soggetto incaricato	note
1	SUO19_02	SUO19_02c	17LA00092	SUO19	1,00	1,50	m	ante operam	suolo	parametri fisico-chimici	Stufa	DM 13/09/1999 - Metodo I.1 + D.Lgs. 152/06, Parte IV, Titolo V, All. 2	Setacciatura	CNR IRSA 2 Q 64 Vol 2 1984	suolo	Residuo a 105°C	89,7	%	-	%	settembre 2017	06/09/2017	08:30	Labo Consult srl	Dimms srl	
2	SUO19_02	SUO19_02c	17LA00092	SUO19	1,00	1,50	m	ante operam	suolo	parametri fisico-chimici	Setaccio	DM 13/09/1999 - Metodo I.1 + D.Lgs. 152/06, Parte IV, Titolo V, All. 2	Setacciatura	DM 13/09/1999 SO n°185 GU n°248 21/10/1999 Met II.1	suolo	Frazione inferiore a 2 mm	40,3	%	-	%	settembre 2017	06/09/2017	08:30	Labo Consult srl	Dimms srl	
3	SUO19_02	SUO19_02c	17LA00092	SUO19	1,00	1,50	m	ante operam	suolo	parametri fisico-chimici	TITOLAZIONE	DM 13/09/1999 - Metodo I.1 + D.Lgs. 152/06, Parte IV, Titolo V, All. 2	DM 13/09/1999 SO n°185 GU n°248 21/10/1999 Met VII.3	DM 13/09/1999 SO n°185 GU n°248 21/10/1999 Met VII.3	suolo	Carbonio organico totale	21,1	% SS	-	% SS	settembre 2017	06/09/2017	08:30	Labo Consult srl	Dimms srl	
4	SUO19_02	SUO19_02c	17LA00092	SUO19	1,00	1,50	m	ante operam	suolo	parametri fisico-chimici	Spettrofotometro UV	DM 13/09/1999 - Metodo I.1 + D.Lgs. 152/06, Parte IV, Titolo V, All. 2	CNR IRSA 16 Q 64 Vol 3 1986	CNR IRSA 16 Q 64 Vol 3 1986	suolo	Cromo VI	< 2	mg/Kg SS	2	mg/Kg SS	settembre 2017	06/09/2017	08:30	Labo Consult srl	Dimms srl	
5	SUO19_02	SUO19_02c	17LA00092	SUO19	1,00	1,50	m	ante operam	suolo	parametri fisico-chimici	pHmetro	DM 13/09/1999 - Metodo I.1 + D.Lgs. 152/06, Parte IV, Titolo V, All. 2	CNR IRSA 1 Q 64 Vol 3 1985	CNR IRSA 1 Q 64 Vol 3 1985	suolo	pH	7,9	mg/Kg SS	-	mg/Kg SS	settembre 2017	06/09/2017	08:30	Labo Consult srl	Dimms srl	
6	SUO19_02	SUO19_02c	17LA00092	SUO19	1,00	1,50	m	ante operam	suolo	parametri fisico-chimici	Spettrofotometro ICP-OES	DM 13/09/1999 - Metodo I.1 + D.Lgs. 152/06, Parte IV, Titolo V, All. 2	Mineralizzazione digestore a microonde	LABO 09 Ed.09^ (2016)	suolo	Alluminio	16056	mg/Kg SS	-	mg/Kg SS	settembre 2017	06/09/2017	08:30	Labo Consult srl	Dimms srl	
7	SUO19_02	SUO19_02c	17LA00092	SUO19	1,00	1,50	m	ante operam	suolo	parametri fisico-chimici	Spettrofotometro ICP-OES	DM 13/09/1999 - Metodo I.1 + D.Lgs. 152/06, Parte IV, Titolo V, All. 2	Mineralizzazione digestore a microonde	LABO 09 Ed.09^ (2016)	suolo	Arsenico	< 4	mg/Kg SS	20	mg/Kg SS	settembre 2017	06/09/2017	08:30	Labo Consult srl	Dimms srl	
8	SUO19_02	SUO19_02c	17LA00092	SUO19	1,00	1,50	m	ante operam	suolo	parametri fisico-chimici	Spettrofotometro ICP-OES	DM 13/09/1999 - Metodo I.1 + D.Lgs. 152/06, Parte IV, Titolo V, All. 2	Mineralizzazione digestore a microonde	LABO 09 Ed.09^ (2016)	suolo	Cadmio	< 1	mg/Kg SS	2	mg/Kg SS	settembre 2017	06/09/2017	08:30	Labo Consult srl	Dimms srl	
9	SUO19_02	SUO19_02c	17LA00092	SUO19	1,00	1,50	m	ante operam	suolo	parametri fisico-chimici	Spettrofotometro UV	DM 13/09/1999 - Metodo I.1 + D.Lgs. 152/06, Parte IV, Titolo V, All. 2	CNR IRSA 16 Q 64 Vol 3 1986	CNR IRSA 16 Q 64 Vol 3 1986	suolo	Cromo totale	21,6	mg/Kg SS	150	mg/Kg SS	settembre 2017	06/09/2017	08:30	Labo Consult srl	Dimms srl	
10	SUO19_02	SUO19_02c	17LA00092	SUO19	1,00	1,50	m	ante operam	suolo	parametri fisico-chimici	Spettrofotometro ICP-OES	DM 13/09/1999 - Metodo I.1 + D.Lgs. 152/06, Parte IV, Titolo V, All. 2	Mineralizzazione digestore a microonde	LABO 09 Ed.09^ (2016)	suolo	Ferro	13380	mg/Kg SS	-	mg/Kg SS	settembre 2017	06/09/2017	08:30	Labo Consult srl	Dimms srl	
11	SUO19_02	SUO19_02c	17LA00092	SUO19	1,00	1,50	m	ante operam	suolo	parametri fisico-chimici	Spettrofotometro ICP-OES	DM 13/09/1999 - Metodo I.1 + D.Lgs. 152/06, Parte IV, Titolo V, All. 2	EPA 6010D 2014	EPA 6010D 2014	suolo	Mercurio	< 0.5	mg/Kg SS	1	mg/Kg SS	settembre 2017	06/09/2017	08:30	Labo Consult srl	Dimms srl	
12	SUO19_02	SUO19_02c	17LA00092	SUO19	1,00	1,50	m	ante operam	suolo	parametri fisico-chimici	Spettrofotometro ICP-OES	DM 13/09/1999 - Metodo I.1 + D.Lgs. 152/06, Parte IV, Titolo V, All. 2	Mineralizzazione digestore a microonde	LABO 09 Ed.09^ (2016)	suolo	Nichel	11,6	mg/Kg SS	120	mg/Kg SS	settembre 2017	06/09/2017	08:30	Labo Consult srl	Dimms srl	
13	SUO19_02	SUO19_02c	17LA00092	SUO19	1,00	1,50	m	ante operam	suolo	parametri fisico-chimici	Spettrofotometro ICP-OES	DM 13/09/1999 - Metodo I.1 + D.Lgs. 152/06, Parte IV, Titolo V, All. 2	Mineralizzazione digestore a microonde	LABO 09 Ed.09^ (2016)	suolo	Piombo	< 5	mg/Kg SS	100	mg/Kg SS	settembre 2017	06/09/2017	08:30	Labo Consult srl	Dimms srl	
14	SUO19_02	SUO19_02c	17LA00092	SUO19	1,00	1,50	m	ante operam	suolo	parametri fisico-chimici	Spettrofotometro ICP-OES	DM 13/09/1999 - Metodo I.1 + D.Lgs. 152/06, Parte IV, Titolo V, All. 2	Mineralizzazione digestore a microonde	LABO 09 Ed.09^ (2016)	suolo	Rame	8,4	mg/Kg SS	120	mg/Kg SS	settembre 2017	06/09/2017	08:30	Labo Consult srl	Dimms srl	
15	SUO19_02	SUO19_02c	17LA00092	SUO19	1,00	1,50	m	ante operam	suolo	parametri fisico-chimici	Spettrofotometro ICP-OES	DM 13/09/1999 - Metodo I.1 + D.Lgs. 152/06, Parte IV, Titolo V, All. 2	Mineralizzazione digestore a microonde	LABO 09 Ed.09^ (2016)	suolo	Vanadio	19,7	mg/Kg SS	90	mg/Kg SS	settembre 2017	06/09/2017	08:30	Labo Consult srl	Dimms srl	
16	SUO19_02	SUO19_02c	17LA00092	SUO19	1,00	1,50	m	ante operam	suolo	parametri fisico-chimici	Spettrofotometro ICP-OES	DM 13/09/1999 - Metodo I.1 + D.Lgs. 152/06, Parte IV, Titolo V, All. 2	Mineralizzazione digestore a microonde	LABO 09 Ed.09^ (2016)	suolo	Zinco	22,2	mg/Kg SS	150	mg/Kg SS	settembre 2017	06/09/2017	08:30	Labo Consult srl	Dimms srl	
17	SUO19_02	SUO19_02c	17LA00092	SUO19	1,00	1,50	m	ante operam	suolo	parametri fisico-chimici	Gascromatografo SPT	DM 13/09/1999 - Metodo I.1 + D.Lgs. 152/06, Parte IV, Titolo V, All. 2	LABO 10 Ed.06^ (2016)	LABO 10 Ed.06^ (2016)	suolo	Idrocarburi leggeri C<12	< 1	mg/Kg SS	10	mg/Kg SS	settembre 2017	06/09/2017	08:30	Labo Consult srl	Dimms srl	
18	SUO19_02	SUO19_02c	17LA00092	SUO19	1,00	1,50	m	ante operam	suolo	parametri fisico-chimici	Gascromatografo MS	DM 13/09/1999 - Metodo I.1 + D.Lgs. 152/06, Parte IV, Titolo V, All. 2	Estrazione solido liquido	LABO 11 Ed.06^ (2016)	suolo	Idrocarburi pesanti C>12	< 20	mg/Kg SS	50	mg/Kg SS	settembre 2017	06/09/2017	08:30	Labo Consult srl	Dimms srl	
19	SUO19_02	SUO19_02c	17LA00092	SUO19	1,00	1,50	m	ante operam	suolo	parametri fisico-chimici	Gascromatografo SPT	DM 13/09/1999 - Metodo I.1 + D.Lgs. 152/06, Parte IV, Titolo V, All. 2	LABO 10 Ed.06^ (2016)	LABO 10 Ed.06^ (2016)	suolo	Benzene	< 0.01	mg/Kg SS	0,1	mg/Kg SS	settembre 2017	06/09/2017	08:30	Labo Consult srl	Dimms srl	
20	SUO19_02	SUO19_02c	17LA00092	SUO19	1,00	1,50	m	ante operam	suolo	parametri fisico-chimici	Gascromatografo SPT	DM 13/09/1999 - Metodo I.1 + D.Lgs. 152/06, Parte IV, Titolo V, All. 2	LABO 10 Ed.06^ (2016)	LABO 10 Ed.06^ (2016)	suolo	Etilbenzene	< 0.01	mg/Kg SS	0,5	mg/Kg SS	settembre 2017	06/09/2017	08:30	Labo Consult srl	Dimms srl	
21	SUO19_02	SUO19_02c	17LA00092	SUO19	1,00	1,50	m	ante operam	suolo	parametri fisico-chimici	Gascromatografo SPT	DM 13/09/1999 - Metodo I.1 + D.Lgs. 152/06, Parte IV, Titolo V, All. 2	LABO 10 Ed.06^ (2016)	LABO 10 Ed.06^ (2016)	suolo	Xilene (o,m,p)	< 0.01	mg/Kg SS	0,5	mg/Kg SS	settembre 2017	06/09/2017	08:30	Labo Consult srl	Dimms srl	
22	SUO19_02	SUO19_02c	17LA00092	SUO19	1,00	1,50	m	ante operam	suolo	parametri fisico-chimici	Gascromatografo SPT	DM 13/09/1999 - Metodo I.1 + D.Lgs. 152/06, Parte IV, Titolo V, All. 2	LABO 10 Ed.06^ (2016)	LABO 10 Ed.06^ (2016)	suolo	Stirene	< 0.01	mg/Kg SS	0,5	mg/Kg SS	settembre 2017	06/09/2017	08:30	Labo Consult srl	Dimms srl	
23	SUO19_02	SUO19_02c	17LA00092	SUO19	1,00	1,50	m	ante operam	suolo	parametri fisico-chimici	Gascromatografo SPT	DM 13/09/1999 - Metodo I.1 + D.Lgs. 152/06, Parte IV, Titolo V, All. 2	LABO 10 Ed.06^ (2016)	LABO 10 Ed.06^ (2016)	suolo	Toluene	< 0.01	mg/Kg SS	0,5	mg/Kg SS	settembre 2017	06/09/2017	08:30	Labo Consult srl	Dimms srl	
24	SUO19_02	SUO19_02c	17LA00092	SUO19	1,00	1,50	m	ante operam	suolo	parametri fisico-chimici	Gascromatografo SPT	DM 13/09/1999 - Metodo I.1 + D.Lgs. 152/06, Parte IV, Titolo V, All. 2	LABO 10 Ed.06^ (2016)	LABO 10 Ed.06^ (2016)	suolo	Solventi organici aromatici	< 0.01	mg/Kg SS	1	mg/Kg SS	settembre 2017	06/09/2017	08:30	Labo Consult srl	Dimms srl	
25	SUO19_02	SUO19_02c	17LA00092	SUO19	1,00	1,50	m	ante operam	suolo	parametri fisico-chimici	Gascromatografo SPT	DM 13/09/1999 - Metodo I.1 + D.Lgs. 152/06, Parte IV, Titolo V, All. 2	LABO 10 Ed.06^ (2016)	LABO 10 Ed.06^ (2016)	suolo	Benzo (a) Antracene	< 0.01	mg/Kg SS	0,5	mg/Kg SS	settembre 2017	06/09/2017	08:30	Labo Consult srl	Dimms srl	
26	SUO19_02	SUO19_02c	17LA00092	SUO19	1,00	1,50	m	ante operam	suolo	parametri fisico-chimici	Gascromatografo MS	DM 13/09/1999 - Metodo I.1 + D.Lgs. 152/06, Parte IV, Titolo V, All. 2	Estrazione solido liquido	LABO 03 Ed 11^ (2016)	suolo	Benzo (a) Pirene	< 0.01	mg/Kg SS	0,1	mg/Kg SS	settembre 2017	06/09/2017	08:30	Labo Consult srl	Dimms srl	

CODICE RILIEVO SUO19_02 - Settembre 2017

CODICE CAMPIONE SUO19_02c

id.	Codice rilievo	Codice Campione	Codice rapporto di prova	Codice stazione	Profondità intervallo campionamento (min)	Profondità intervallo campionamento (max)	Unità misura profondità campionamento	fase di monitoraggio	componente monitorata	tipo rilievo/misura	strumentazione / attrezzatura	metodo / procedura campionamento	metodo preparazione campione (laboratorio)	metodo analisi campione	matrice ambientale	nome analita/parametro	valore analita/parametro	unità di misura analita/parametro	Soglia/limite di legge (dell'analita/parametro)	unità di misura soglia/limite di legge	campagna di monitoraggio	data (data prelievo campione)	ora (legale) prelievo campione	laboratorio	soggetto incaricato	note
27	SUO19_02	SUO19_02c	17LA00092	SUO19	1,00	1,50	m	ante operam	suolo	parametri fisico-chimici	Gascromatografo MS	DM 13/09/1999 - Metodo I.1 + D.Lgs. 152/06, Parte IV, Titolo V, All. 2	Estrazione solido liquido	LABO 03 Ed 11^ (2016)	suolo	Benzo (b) Fluorantene	< 0.01	mg/Kg SS	0,5	mg/Kg SS	settembre 2017	06/09/2017	08:30	Labo Consult srl	Dimms srl	
28	SUO19_02	SUO19_02c	17LA00092	SUO19	1,00	1,50	m	ante operam	suolo	parametri fisico-chimici	Gascromatografo MS	DM 13/09/1999 - Metodo I.1 + D.Lgs. 152/06, Parte IV, Titolo V, All. 2	Estrazione solido liquido	LABO 03 Ed 11^ (2016)	suolo	Benzo (k) Fluorantene	< 0.01	mg/Kg SS	0,5	mg/Kg SS	settembre 2017	06/09/2017	08:30	Labo Consult srl	Dimms srl	
29	SUO19_02	SUO19_02c	17LA00092	SUO19	1,00	1,50	m	ante operam	suolo	parametri fisico-chimici	Gascromatografo MS	DM 13/09/1999 - Metodo I.1 + D.Lgs. 152/06, Parte IV, Titolo V, All. 2	Estrazione solido liquido	LABO 03 Ed 11^ (2016)	suolo	Benzo (g,h,i) Perilene	< 0.01	mg/Kg SS	0,1	mg/Kg SS	settembre 2017	06/09/2017	08:30	Labo Consult srl	Dimms srl	
30	SUO19_02	SUO19_02c	17LA00092	SUO19	1,00	1,50	m	ante operam	suolo	parametri fisico-chimici	Gascromatografo MS	DM 13/09/1999 - Metodo I.1 + D.Lgs. 152/06, Parte IV, Titolo V, All. 2	Estrazione solido liquido	LABO 03 Ed 11^ (2016)	suolo	Crisene	< 0.01	mg/Kg SS	5	mg/Kg SS	settembre 2017	06/09/2017	08:30	Labo Consult srl	Dimms srl	
31	SUO19_02	SUO19_02c	17LA00092	SUO19	1,00	1,50	m	ante operam	suolo	parametri fisico-chimici	Gascromatografo MS	DM 13/09/1999 - Metodo I.1 + D.Lgs. 152/06, Parte IV, Titolo V, All. 2	Estrazione solido liquido	LABO 03 Ed 11^ (2016)	suolo	Dibenzo (a,e) Pirene	< 0.01	mg/Kg SS	0,1	mg/Kg SS	settembre 2017	06/09/2017	08:30	Labo Consult srl	Dimms srl	
32	SUO19_02	SUO19_02c	17LA00092	SUO19	1,00	1,50	m	ante operam	suolo	parametri fisico-chimici	Gascromatografo MS	DM 13/09/1999 - Metodo I.1 + D.Lgs. 152/06, Parte IV, Titolo V, All. 2	Estrazione solido liquido	LABO 03 Ed 11^ (2016)	suolo	Dibenzo (a,l) Pirene	< 0.01	mg/Kg SS	0,1	mg/Kg SS	settembre 2017	06/09/2017	08:30	Labo Consult srl	Dimms srl	
33	SUO19_02	SUO19_02c	17LA00092	SUO19	1,00	1,50	m	ante operam	suolo	parametri fisico-chimici	Gascromatografo MS	DM 13/09/1999 - Metodo I.1 + D.Lgs. 152/06, Parte IV, Titolo V, All. 2	Estrazione solido liquido	LABO 03 Ed 11^ (2016)	suolo	Dibenzo (a,i) Pirene	< 0.01	mg/Kg SS	0,1	mg/Kg SS	settembre 2017	06/09/2017	08:30	Labo Consult srl	Dimms srl	
34	SUO19_02	SUO19_02c	17LA00092	SUO19	1,00	1,50	m	ante operam	suolo	parametri fisico-chimici	Gascromatografo MS	DM 13/09/1999 - Metodo I.1 + D.Lgs. 152/06, Parte IV, Titolo V, All. 2	Estrazione solido liquido	LABO 03 Ed 11^ (2016)	suolo	Dibenzo (a,h) Pirene	< 0.01	mg/Kg SS	0,1	mg/Kg SS	settembre 2017	06/09/2017	08:30	Labo Consult srl	Dimms srl	
35	SUO19_02	SUO19_02c	17LA00092	SUO19	1,00	1,50	m	ante operam	suolo	parametri fisico-chimici	Gascromatografo MS	DM 13/09/1999 - Metodo I.1 + D.Lgs. 152/06, Parte IV, Titolo V, All. 2	Estrazione solido liquido	LABO 03 Ed 11^ (2016)	suolo	Sommatoria policiclici aromatici	< 0.01	mg/Kg SS	10	mg/Kg SS	settembre 2017	06/09/2017	08:30	Labo Consult srl	Dimms srl	
36	SUO19_02	SUO19_02c	17LA00092	SUO19	1,00	1,50	m	ante operam	suolo	parametri fisico-chimici	Gascromatografo MS	DM 13/09/1999 - Metodo I.1 + D.Lgs. 152/06, Parte IV, Titolo V, All. 2	Estrazione solido liquido	LABO 03 Ed 11^ (2016)	suolo	Dibenzo (a,h) Antracene	< 0.01	mg/Kg SS	0,1	mg/Kg SS	settembre 2017	06/09/2017	08:30	Labo Consult srl	Dimms srl	
37	SUO19_02	SUO19_02c	17LA00092	SUO19	1,00	1,50	m	ante operam	suolo	parametri fisico-chimici	Gascromatografo MS	DM 13/09/1999 - Metodo I.1 + D.Lgs. 152/06, Parte IV, Titolo V, All. 2	Estrazione solido liquido	LABO 03 Ed 11^ (2016)	suolo	Indeno (1,2,3,cd) Pirene	< 0.01	mg/Kg SS	0,1	mg/Kg SS	settembre 2017	06/09/2017	08:30	Labo Consult srl	Dimms srl	
38	SUO19_02	SUO19_02c	17LA00092	SUO19	1,00	1,50	m	ante operam	suolo	parametri fisico-chimici	Gascromatografo MS	DM 13/09/1999 - Metodo I.1 + D.Lgs. 152/06, Parte IV, Titolo V, All. 2	Estrazione solido liquido	LABO 03 Ed 11^ (2016)	suolo	Pirene	< 0.01	mg/Kg SS	5	mg/Kg SS	settembre 2017	06/09/2017	08:30	Labo Consult srl	Dimms srl	
39	SUO19_02	SUO19_02c	17LA00092	SUO19	1,00	1,50	m	ante operam	suolo	parametri fisico-chimici	Gascromatografo MS	DM 13/09/1999 - Metodo I.1 + D.Lgs. 152/06, Parte IV, Titolo V, All. 2	Estrazione solido liquido	LABO 03 Ed 11^ (2016)	suolo	Alaclor	< 0.01	mg/Kg SS	0,1	mg/Kg SS	settembre 2017	06/09/2017	08:30	Labo Consult srl	Dimms srl	
40	SUO19_02	SUO19_02c	17LA00092	SUO19	1,00	1,50	m	ante operam	suolo	parametri fisico-chimici	Gascromatografo MS	DM 13/09/1999 - Metodo I.1 + D.Lgs. 152/06, Parte IV, Titolo V, All. 2	Estrazione solido liquido	EPA 8270D 2014	suolo	Aldrin	< 0.01	mg/Kg SS	10	mg/Kg SS	settembre 2017	06/09/2017	08:30	Labo Consult srl	Dimms srl	
41	SUO19_02	SUO19_02c	17LA00092	SUO19	1,00	1,50	m	ante operam	suolo	parametri fisico-chimici	Gascromatografo MS	DM 13/09/1999 - Metodo I.1 + D.Lgs. 152/06, Parte IV, Titolo V, All. 2	Estrazione solido liquido	EPA 8270D 2014	suolo	Atrazina	< 0.01	mg/Kg SS	0,01	mg/Kg SS	settembre 2017	06/09/2017	08:30	Labo Consult srl	Dimms srl	
42	SUO19_02	SUO19_02c	17LA00092	SUO19	1,00	1,50	m	ante operam	suolo	parametri fisico-chimici	Gascromatografo MS	DM 13/09/1999 - Metodo I.1 + D.Lgs. 152/06, Parte IV, Titolo V, All. 2	Estrazione solido liquido	EPA 8270D 2014	suolo	alfa-Esaclorocicloesano	< 0.01	mg/Kg SS	0,01	mg/Kg SS	settembre 2017	06/09/2017	08:30	Labo Consult srl	Dimms srl	
43	SUO19_02	SUO19_02c	17LA00092	SUO19	1,00	1,50	m	ante operam	suolo	parametri fisico-chimici	Gascromatografo MS	DM 13/09/1999 - Metodo I.1 + D.Lgs. 152/06, Parte IV, Titolo V, All. 2	Estrazione solido liquido	EPA 8270D 2014	suolo	beta-Esaclorocicloesano	< 0.01	mg/Kg SS	0,01	mg/Kg SS	settembre 2017	06/09/2017	08:30	Labo Consult srl	Dimms srl	
44	SUO19_02	SUO19_02c	17LA00092	SUO19	1,00	1,50	m	ante operam	suolo	parametri fisico-chimici	Gascromatografo MS	DM 13/09/1999 - Metodo I.1 + D.Lgs. 152/06, Parte IV, Titolo V, All. 2	Estrazione solido liquido	EPA 8270D 2014	suolo	gamma-Esaclorocicloesano (Lindano)	< 0.01	mg/Kg SS	0,01	mg/Kg SS	settembre 2017	06/09/2017	08:30	Labo Consult srl	Dimms srl	
45	SUO19_02	SUO19_02c	17LA00092	SUO19	1,00	1,50	m	ante operam	suolo	parametri fisico-chimici	Gascromatografo MS	DM 13/09/1999 - Metodo I.1 + D.Lgs. 152/06, Parte IV, Titolo V, All. 2	Estrazione solido liquido	EPA 8270D 2014	suolo	Clordano	< 0.01	mg/Kg SS	0,01	mg/Kg SS	settembre 2017	06/09/2017	08:30	Labo Consult srl	Dimms srl	
46	SUO19_02	SUO19_02c	17LA00092	SUO19	1,00	1,50	m	ante operam	suolo	parametri fisico-chimici	Gascromatografo MS	DM 13/09/1999 - Metodo I.1 + D.Lgs. 152/06, Parte IV, Titolo V, All. 2	Estrazione solido liquido	EPA 8270D 2014	suolo	DDD, DDE, DDT	< 0.01	mg/Kg SS	0,01	mg/Kg SS	settembre 2017	06/09/2017	08:30	Labo Consult srl	Dimms srl	
47	SUO19_02	SUO19_02c	17LA00092	SUO19	1,00	1,50	m	ante operam	suolo	parametri fisico-chimici	Gascromatografo MS	DM 13/09/1999 - Metodo I.1 + D.Lgs. 152/06, Parte IV, Titolo V, All. 2	Estrazione solido liquido	EPA 8270D 2014	suolo	Dieldrin (mg/kgss)	< 0.01	mg/Kg SS	0,01	mg/Kg SS	settembre 2017	06/09/2017	08:30	Labo Consult srl	Dimms srl	
48	SUO19_02	SUO19_02c	17LA00092	SUO19	1,00	1,50	m	ante operam	suolo	parametri fisico-chimici	Gascromatografo MS	DM 13/09/1999 - Metodo I.1 + D.Lgs. 152/06, Parte IV, Titolo V, All. 2	Estrazione solido liquido	EPA 8270D 2014	suolo	Endrin	< 0.01	mg/Kg SS	0,01	mg/Kg SS	settembre 2017	06/09/2017	08:30	Labo Consult srl	Dimms srl	
49	SUO19_02	SUO19_02c	17LA00092	SUO19	1,00	1,50	m	ante operam	suolo	parametri fisico-chimici	Gascromatografo MS	DM 13/09/1999 - Metodo I.1 + D.Lgs. 152/06, Parte IV, Titolo V, All. 2	Estrazione solido liquido	LABO 04 Ed.08^ (2016)	suolo	PCB	< 0.01	mg/Kg SS	0,06	mg/Kg SS	settembre 2017	06/09/2017	08:30	Labo Consult srl	Dimms srl	

CODICE RILIEVO SUO20_02 - Settembre 2017

CODICE CAMPIONE SUO20_02a

id.	Codice rilievo	Codice Campione	Codice rapporto di prova	Codice stazione	Profondità intervallo campionamento (min)	Profondità intervallo campionamento (max)	Unità misura profondità campionamento	fase di monitoraggio	componente monitorata	tipo rilievo/misura	strumentazione / attrezzatura	metodo / procedura campionamento	metodo preparazione campione (laboratorio)	metodo analisi campione	matrice ambientale	nome analita/parametro	valore analita/parametro	unità di misura analita/parametro	Soglia/limite di legge (dell'analita/parametro)	unità di misura soglia/limite di legge	campagna di monitoraggio	data (data prelievo campione)	ora (legale) prelievo campione	laboratorio	soggetto incaricato	note
1	SUO20_02	SUO20_02a	17LA00093	SUO20	0,00	0,40	m	ante operam	suolo	parametri fisico-chimici	Stufa	DM 13/09/1999 - Metodo I.1 + D.Lgs. 152/06, Parte IV, Titolo V, All. 2	Setacciatura	CNR IRSA 2 Q 64 Vol 2 1984	suolo	Residuo a 105°C	87,1	%	-	%	settembre 2017	06/09/2017	08:30	Labo Consult srl	Dimms srl	
2	SUO20_02	SUO20_02a	17LA00093	SUO20	0,00	0,40	m	ante operam	suolo	parametri fisico-chimici	Setaccio	DM 13/09/1999 - Metodo I.1 + D.Lgs. 152/06, Parte IV, Titolo V, All. 2	Setacciatura	DM 13/09/1999 SO n°185 GU n°248 21/10/1999 Met II.1	suolo	Frazione inferiore a 2 mm	20,2	%	-	%	settembre 2017	06/09/2017	08:30	Labo Consult srl	Dimms srl	
3	SUO20_02	SUO20_02a	17LA00093	SUO20	0,00	0,40	m	ante operam	suolo	parametri fisico-chimici	TITOLAZIONE	DM 13/09/1999 - Metodo I.1 + D.Lgs. 152/06, Parte IV, Titolo V, All. 2	DM 13/09/1999 SO n°185 GU n°248 21/10/1999 Met VII.3	DM 13/09/1999 SO n°185 GU n°248 21/10/1999 Met VII.3	suolo	Carbonio organico totale	8,8	% SS	-	% SS	settembre 2017	06/09/2017	08:30	Labo Consult srl	Dimms srl	
4	SUO20_02	SUO20_02a	17LA00093	SUO20	0,00	0,40	m	ante operam	suolo	parametri fisico-chimici	Spettrofotometro UV	DM 13/09/1999 - Metodo I.1 + D.Lgs. 152/06, Parte IV, Titolo V, All. 2	CNR IRSA 16 Q 64 Vol 3 1986	CNR IRSA 16 Q 64 Vol 3 1986	suolo	Cromo VI	< 2	mg/Kg SS	2	mg/Kg SS	settembre 2017	06/09/2017	08:30	Labo Consult srl	Dimms srl	
5	SUO20_02	SUO20_02a	17LA00093	SUO20	0,00	0,40	m	ante operam	suolo	parametri fisico-chimici	pHmetro	DM 13/09/1999 - Metodo I.1 + D.Lgs. 152/06, Parte IV, Titolo V, All. 2	CNR IRSA 1 Q 64 Vol 3 1985	CNR IRSA 1 Q 64 Vol 3 1985	suolo	pH	8	mg/Kg SS	-	mg/Kg SS	settembre 2017	06/09/2017	08:30	Labo Consult srl	Dimms srl	
6	SUO20_02	SUO20_02a	17LA00093	SUO20	0,00	0,40	m	ante operam	suolo	parametri fisico-chimici	Spettrofotometro ICP-OES	DM 13/09/1999 - Metodo I.1 + D.Lgs. 152/06, Parte IV, Titolo V, All. 2	Mineralizzazione digestore a microonde	LABO 09 Ed.09^ (2016)	suolo	Alluminio	10919	mg/Kg SS	-	mg/Kg SS	settembre 2017	06/09/2017	08:30	Labo Consult srl	Dimms srl	
7	SUO20_02	SUO20_02a	17LA00093	SUO20	0,00	0,40	m	ante operam	suolo	parametri fisico-chimici	Spettrofotometro ICP-OES	DM 13/09/1999 - Metodo I.1 + D.Lgs. 152/06, Parte IV, Titolo V, All. 2	Mineralizzazione digestore a microonde	LABO 09 Ed.09^ (2016)	suolo	Arsenico	< 4	mg/Kg SS	20	mg/Kg SS	settembre 2017	06/09/2017	08:30	Labo Consult srl	Dimms srl	
8	SUO20_02	SUO20_02a	17LA00093	SUO20	0,00	0,40	m	ante operam	suolo	parametri fisico-chimici	Spettrofotometro ICP-OES	DM 13/09/1999 - Metodo I.1 + D.Lgs. 152/06, Parte IV, Titolo V, All. 2	Mineralizzazione digestore a microonde	LABO 09 Ed.09^ (2016)	suolo	Cadmio	< 1	mg/Kg SS	2	mg/Kg SS	settembre 2017	06/09/2017	08:30	Labo Consult srl	Dimms srl	
9	SUO20_02	SUO20_02a	17LA00093	SUO20	0,00	0,40	m	ante operam	suolo	parametri fisico-chimici	Spettrofotometro UV	DM 13/09/1999 - Metodo I.1 + D.Lgs. 152/06, Parte IV, Titolo V, All. 2	CNR IRSA 16 Q 64 Vol 3 1986	CNR IRSA 16 Q 64 Vol 3 1986	suolo	Cromo totale	16	mg/Kg SS	150	mg/Kg SS	settembre 2017	06/09/2017	08:30	Labo Consult srl	Dimms srl	
10	SUO20_02	SUO20_02a	17LA00093	SUO20	0,00	0,40	m	ante operam	suolo	parametri fisico-chimici	Spettrofotometro ICP-OES	DM 13/09/1999 - Metodo I.1 + D.Lgs. 152/06, Parte IV, Titolo V, All. 2	Mineralizzazione digestore a microonde	LABO 09 Ed.09^ (2016)	suolo	Ferro	9295	mg/Kg SS	-	mg/Kg SS	settembre 2017	06/09/2017	08:30	Labo Consult srl	Dimms srl	
11	SUO20_02	SUO20_02a	17LA00093	SUO20	0,00	0,40	m	ante operam	suolo	parametri fisico-chimici	Spettrofotometro ICP-OES	DM 13/09/1999 - Metodo I.1 + D.Lgs. 152/06, Parte IV, Titolo V, All. 2	EPA 6010D 2014	EPA 6010D 2014	suolo	Mercurio	< 0.5	mg/Kg SS	1	mg/Kg SS	settembre 2017	06/09/2017	08:30	Labo Consult srl	Dimms srl	
12	SUO20_02	SUO20_02a	17LA00093	SUO20	0,00	0,40	m	ante operam	suolo	parametri fisico-chimici	Spettrofotometro ICP-OES	DM 13/09/1999 - Metodo I.1 + D.Lgs. 152/06, Parte IV, Titolo V, All. 2	Mineralizzazione digestore a microonde	LABO 09 Ed.09^ (2016)	suolo	Nichel	10,4	mg/Kg SS	120	mg/Kg SS	settembre 2017	06/09/2017	08:30	Labo Consult srl	Dimms srl	
13	SUO20_02	SUO20_02a	17LA00093	SUO20	0,00	0,40	m	ante operam	suolo	parametri fisico-chimici	Spettrofotometro ICP-OES	DM 13/09/1999 - Metodo I.1 + D.Lgs. 152/06, Parte IV, Titolo V, All. 2	Mineralizzazione digestore a microonde	LABO 09 Ed.09^ (2016)	suolo	Piombo	< 5	mg/Kg SS	100	mg/Kg SS	settembre 2017	06/09/2017	08:30	Labo Consult srl	Dimms srl	
14	SUO20_02	SUO20_02a	17LA00093	SUO20	0,00	0,40	m	ante operam	suolo	parametri fisico-chimici	Spettrofotometro ICP-OES	DM 13/09/1999 - Metodo I.1 + D.Lgs. 152/06, Parte IV, Titolo V, All. 2	Mineralizzazione digestore a microonde	LABO 09 Ed.09^ (2016)	suolo	Rame	7,4	mg/Kg SS	120	mg/Kg SS	settembre 2017	06/09/2017	08:30	Labo Consult srl	Dimms srl	
15	SUO20_02	SUO20_02a	17LA00093	SUO20	0,00	0,40	m	ante operam	suolo	parametri fisico-chimici	Spettrofotometro ICP-OES	DM 13/09/1999 - Metodo I.1 + D.Lgs. 152/06, Parte IV, Titolo V, All. 2	Mineralizzazione digestore a microonde	LABO 09 Ed.09^ (2016)	suolo	Vanadio	12,4	mg/Kg SS	90	mg/Kg SS	settembre 2017	06/09/2017	08:30	Labo Consult srl	Dimms srl	
16	SUO20_02	SUO20_02a	17LA00093	SUO20	0,00	0,40	m	ante operam	suolo	parametri fisico-chimici	Spettrofotometro ICP-OES	DM 13/09/1999 - Metodo I.1 + D.Lgs. 152/06, Parte IV, Titolo V, All. 2	Mineralizzazione digestore a microonde	LABO 09 Ed.09^ (2016)	suolo	Zinco	17,1	mg/Kg SS	150	mg/Kg SS	settembre 2017	06/09/2017	08:30	Labo Consult srl	Dimms srl	
17	SUO20_02	SUO20_02a	17LA00093	SUO20	0,00	0,40	m	ante operam	suolo	parametri fisico-chimici	Gascromatografo SPT	DM 13/09/1999 - Metodo I.1 + D.Lgs. 152/06, Parte IV, Titolo V, All. 2	LABO 10 Ed.06^ (2016)	LABO 10 Ed.06^ (2016)	suolo	Idrocarburi leggeri C<12	< 1	mg/Kg SS	10	mg/Kg SS	settembre 2017	06/09/2017	08:30	Labo Consult srl	Dimms srl	
18	SUO20_02	SUO20_02a	17LA00093	SUO20	0,00	0,40	m	ante operam	suolo	parametri fisico-chimici	Gascromatografo MS	DM 13/09/1999 - Metodo I.1 + D.Lgs. 152/06, Parte IV, Titolo V, All. 2	Estrazione solido liquido	LABO 11 Ed.06^ (2016)	suolo	Idrocarburi pesanti C>12	< 20	mg/Kg SS	50	mg/Kg SS	settembre 2017	06/09/2017	08:30	Labo Consult srl	Dimms srl	
19	SUO20_02	SUO20_02a	17LA00093	SUO20	0,00	0,40	m	ante operam	suolo	parametri fisico-chimici	Gascromatografo SPT	DM 13/09/1999 - Metodo I.1 + D.Lgs. 152/06, Parte IV, Titolo V, All. 2	LABO 10 Ed.06^ (2016)	LABO 10 Ed.06^ (2016)	suolo	Benzene	< 0.01	mg/Kg SS	0,1	mg/Kg SS	settembre 2017	06/09/2017	08:30	Labo Consult srl	Dimms srl	
20	SUO20_02	SUO20_02a	17LA00093	SUO20	0,00	0,40	m	ante operam	suolo	parametri fisico-chimici	Gascromatografo SPT	DM 13/09/1999 - Metodo I.1 + D.Lgs. 152/06, Parte IV, Titolo V, All. 2	LABO 10 Ed.06^ (2016)	LABO 10 Ed.06^ (2016)	suolo	Etilbenzene	< 0.01	mg/Kg SS	0,5	mg/Kg SS	settembre 2017	06/09/2017	08:30	Labo Consult srl	Dimms srl	
21	SUO20_02	SUO20_02a	17LA00093	SUO20	0,00	0,40	m	ante operam	suolo	parametri fisico-chimici	Gascromatografo SPT	DM 13/09/1999 - Metodo I.1 + D.Lgs. 152/06, Parte IV, Titolo V, All. 2	LABO 10 Ed.06^ (2016)	LABO 10 Ed.06^ (2016)	suolo	Xilene (o,m,p)	< 0.01	mg/Kg SS	0,5	mg/Kg SS	settembre 2017	06/09/2017	08:30	Labo Consult srl	Dimms srl	
22	SUO20_02	SUO20_02a	17LA00093	SUO20	0,00	0,40	m	ante operam	suolo	parametri fisico-chimici	Gascromatografo SPT	DM 13/09/1999 - Metodo I.1 + D.Lgs. 152/06, Parte IV, Titolo V, All. 2	LABO 10 Ed.06^ (2016)	LABO 10 Ed.06^ (2016)	suolo	Stirene	< 0.01	mg/Kg SS	0,5	mg/Kg SS	settembre 2017	06/09/2017	08:30	Labo Consult srl	Dimms srl	
23	SUO20_02	SUO20_02a	17LA00093	SUO20	0,00	0,40	m	ante operam	suolo	parametri fisico-chimici	Gascromatografo SPT	DM 13/09/1999 - Metodo I.1 + D.Lgs. 152/06, Parte IV, Titolo V, All. 2	LABO 10 Ed.06^ (2016)	LABO 10 Ed.06^ (2016)	suolo	Toluene	< 0.01	mg/Kg SS	0,5	mg/Kg SS	settembre 2017	06/09/2017	08:30	Labo Consult srl	Dimms srl	
24	SUO20_02	SUO20_02a	17LA00093	SUO20	0,00	0,40	m	ante operam	suolo	parametri fisico-chimici	Gascromatografo SPT	DM 13/09/1999 - Metodo I.1 + D.Lgs. 152/06, Parte IV, Titolo V, All. 2	LABO 10 Ed.06^ (2016)	LABO 10 Ed.06^ (2016)	suolo	Solventi organici aromatici	< 0.01	mg/Kg SS	1	mg/Kg SS	settembre 2017	06/09/2017	08:30	Labo Consult srl	Dimms srl	
25	SUO20_02	SUO20_02a	17LA00093	SUO20	0,00	0,40	m	ante operam	suolo	parametri fisico-chimici	Gascromatografo SPT	DM 13/09/1999 - Metodo I.1 + D.Lgs. 152/06, Parte IV, Titolo V, All. 2	LABO 10 Ed.06^ (2016)	LABO 10 Ed.06^ (2016)	suolo	Benzo (a) Antracene	< 0.01	mg/Kg SS	0,5	mg/Kg SS	settembre 2017	06/09/2017	08:30	Labo Consult srl	Dimms srl	
26	SUO20_02	SUO20_02a	17LA00093	SUO20	0,00	0,40	m	ante operam	suolo	parametri fisico-chimici	Gascromatografo MS	DM 13/09/1999 - Metodo I.1 + D.Lgs. 152/06, Parte IV, Titolo V, All. 2	Estrazione solido liquido	LABO 03 Ed 11^ (2016)	suolo	Benzo (a) Pirene	< 0.01	mg/Kg SS	0,1	mg/Kg SS	settembre 2017	06/09/2017	08:30	Labo Consult srl	Dimms srl	

CODICE RILIEVO SUO20_02 - Settembre 2017

CODICE CAMPIONE SUO20_02a

id.	Codice rilievo	Codice Campione	Codice rapporto di prova	Codice stazione	Profondità intervallo campionamento (min)	Profondità intervallo campionamento (max)	Unità misura profondità campionamento	fase di monitoraggio	componente monitorata	tipo rilievo/misura	strumentazione / attrezzatura	metodo / procedura campionamento	metodo preparazione campione (laboratorio)	metodo analisi campione	matrice ambientale	nome analita/parametro	valore analita/parametro	unità di misura analita/parametro	Soglia/limite di legge (dell'analita/parametro)	unità di misura soglia/limite di legge	campagna di monitoraggio	data (data prelievo campione)	ora (legale) prelievo campione	laboratorio	soggetto incaricato	note
27	SUO20_02	SUO20_02a	17LA00093	SUO20	0,00	0,40	m	ante operam	suolo	parametri fisico-chimici	Gascromatografo MS	DM 13/09/1999 - Metodo I.1 + D.Lgs. 152/06, Parte IV, Titolo V, All. 2	Estrazione solido liquido	LABO 03 Ed 11^ (2016)	suolo	Benzo (b) Fluorantene	< 0.01	mg/Kg SS	0,5	mg/Kg SS	settembre 2017	06/09/2017	08:30	Labo Consult srl	Dimms srl	
28	SUO20_02	SUO20_02a	17LA00093	SUO20	0,00	0,40	m	ante operam	suolo	parametri fisico-chimici	Gascromatografo MS	DM 13/09/1999 - Metodo I.1 + D.Lgs. 152/06, Parte IV, Titolo V, All. 2	Estrazione solido liquido	LABO 03 Ed 11^ (2016)	suolo	Benzo (k) Fluorantene	< 0.01	mg/Kg SS	0,5	mg/Kg SS	settembre 2017	06/09/2017	08:30	Labo Consult srl	Dimms srl	
29	SUO20_02	SUO20_02a	17LA00093	SUO20	0,00	0,40	m	ante operam	suolo	parametri fisico-chimici	Gascromatografo MS	DM 13/09/1999 - Metodo I.1 + D.Lgs. 152/06, Parte IV, Titolo V, All. 2	Estrazione solido liquido	LABO 03 Ed 11^ (2016)	suolo	Benzo (g,h,i) Perilene	< 0.01	mg/Kg SS	0,1	mg/Kg SS	settembre 2017	06/09/2017	08:30	Labo Consult srl	Dimms srl	
30	SUO20_02	SUO20_02a	17LA00093	SUO20	0,00	0,40	m	ante operam	suolo	parametri fisico-chimici	Gascromatografo MS	DM 13/09/1999 - Metodo I.1 + D.Lgs. 152/06, Parte IV, Titolo V, All. 2	Estrazione solido liquido	LABO 03 Ed 11^ (2016)	suolo	Crisene	< 0.01	mg/Kg SS	5	mg/Kg SS	settembre 2017	06/09/2017	08:30	Labo Consult srl	Dimms srl	
31	SUO20_02	SUO20_02a	17LA00093	SUO20	0,00	0,40	m	ante operam	suolo	parametri fisico-chimici	Gascromatografo MS	DM 13/09/1999 - Metodo I.1 + D.Lgs. 152/06, Parte IV, Titolo V, All. 2	Estrazione solido liquido	LABO 03 Ed 11^ (2016)	suolo	Dibenzo (a,e) Pirene	< 0.01	mg/Kg SS	0,1	mg/Kg SS	settembre 2017	06/09/2017	08:30	Labo Consult srl	Dimms srl	
32	SUO20_02	SUO20_02a	17LA00093	SUO20	0,00	0,40	m	ante operam	suolo	parametri fisico-chimici	Gascromatografo MS	DM 13/09/1999 - Metodo I.1 + D.Lgs. 152/06, Parte IV, Titolo V, All. 2	Estrazione solido liquido	LABO 03 Ed 11^ (2016)	suolo	Dibenzo (a,l) Pirene	< 0.01	mg/Kg SS	0,1	mg/Kg SS	settembre 2017	06/09/2017	08:30	Labo Consult srl	Dimms srl	
33	SUO20_02	SUO20_02a	17LA00093	SUO20	0,00	0,40	m	ante operam	suolo	parametri fisico-chimici	Gascromatografo MS	DM 13/09/1999 - Metodo I.1 + D.Lgs. 152/06, Parte IV, Titolo V, All. 2	Estrazione solido liquido	LABO 03 Ed 11^ (2016)	suolo	Dibenzo (a,i) Pirene	< 0.01	mg/Kg SS	0,1	mg/Kg SS	settembre 2017	06/09/2017	08:30	Labo Consult srl	Dimms srl	
34	SUO20_02	SUO20_02a	17LA00093	SUO20	0,00	0,40	m	ante operam	suolo	parametri fisico-chimici	Gascromatografo MS	DM 13/09/1999 - Metodo I.1 + D.Lgs. 152/06, Parte IV, Titolo V, All. 2	Estrazione solido liquido	LABO 03 Ed 11^ (2016)	suolo	Dibenzo (a,h) Pirene	< 0.01	mg/Kg SS	0,1	mg/Kg SS	settembre 2017	06/09/2017	08:30	Labo Consult srl	Dimms srl	
35	SUO20_02	SUO20_02a	17LA00093	SUO20	0,00	0,40	m	ante operam	suolo	parametri fisico-chimici	Gascromatografo MS	DM 13/09/1999 - Metodo I.1 + D.Lgs. 152/06, Parte IV, Titolo V, All. 2	Estrazione solido liquido	LABO 03 Ed 11^ (2016)	suolo	Sommatoria policiclici aromatici	< 0.01	mg/Kg SS	10	mg/Kg SS	settembre 2017	06/09/2017	08:30	Labo Consult srl	Dimms srl	
36	SUO20_02	SUO20_02a	17LA00093	SUO20	0,00	0,40	m	ante operam	suolo	parametri fisico-chimici	Gascromatografo MS	DM 13/09/1999 - Metodo I.1 + D.Lgs. 152/06, Parte IV, Titolo V, All. 2	Estrazione solido liquido	LABO 03 Ed 11^ (2016)	suolo	Dibenzo (a,h) Antracene	< 0.01	mg/Kg SS	0,1	mg/Kg SS	settembre 2017	06/09/2017	08:30	Labo Consult srl	Dimms srl	
37	SUO20_02	SUO20_02a	17LA00093	SUO20	0,00	0,40	m	ante operam	suolo	parametri fisico-chimici	Gascromatografo MS	DM 13/09/1999 - Metodo I.1 + D.Lgs. 152/06, Parte IV, Titolo V, All. 2	Estrazione solido liquido	LABO 03 Ed 11^ (2016)	suolo	Indeno (1,2,3,cd) Pirene	< 0.01	mg/Kg SS	0,1	mg/Kg SS	settembre 2017	06/09/2017	08:30	Labo Consult srl	Dimms srl	
38	SUO20_02	SUO20_02a	17LA00093	SUO20	0,00	0,40	m	ante operam	suolo	parametri fisico-chimici	Gascromatografo MS	DM 13/09/1999 - Metodo I.1 + D.Lgs. 152/06, Parte IV, Titolo V, All. 2	Estrazione solido liquido	LABO 03 Ed 11^ (2016)	suolo	Pirene	< 0.01	mg/Kg SS	5	mg/Kg SS	settembre 2017	06/09/2017	08:30	Labo Consult srl	Dimms srl	
39	SUO20_02	SUO20_02a	17LA00093	SUO20	0,00	0,40	m	ante operam	suolo	parametri fisico-chimici	Gascromatografo MS	DM 13/09/1999 - Metodo I.1 + D.Lgs. 152/06, Parte IV, Titolo V, All. 2	Estrazione solido liquido	LABO 03 Ed 11^ (2016)	suolo	Alaclor	< 0.01	mg/Kg SS	0,1	mg/Kg SS	settembre 2017	06/09/2017	08:30	Labo Consult srl	Dimms srl	
40	SUO20_02	SUO20_02a	17LA00093	SUO20	0,00	0,40	m	ante operam	suolo	parametri fisico-chimici	Gascromatografo MS	DM 13/09/1999 - Metodo I.1 + D.Lgs. 152/06, Parte IV, Titolo V, All. 2	Estrazione solido liquido	EPA 8270D 2014	suolo	Aldrin	< 0.01	mg/Kg SS	10	mg/Kg SS	settembre 2017	06/09/2017	08:30	Labo Consult srl	Dimms srl	
41	SUO20_02	SUO20_02a	17LA00093	SUO20	0,00	0,40	m	ante operam	suolo	parametri fisico-chimici	Gascromatografo MS	DM 13/09/1999 - Metodo I.1 + D.Lgs. 152/06, Parte IV, Titolo V, All. 2	Estrazione solido liquido	EPA 8270D 2014	suolo	Atrazina	< 0.01	mg/Kg SS	0,01	mg/Kg SS	settembre 2017	06/09/2017	08:30	Labo Consult srl	Dimms srl	
42	SUO20_02	SUO20_02a	17LA00093	SUO20	0,00	0,40	m	ante operam	suolo	parametri fisico-chimici	Gascromatografo MS	DM 13/09/1999 - Metodo I.1 + D.Lgs. 152/06, Parte IV, Titolo V, All. 2	Estrazione solido liquido	EPA 8270D 2014	suolo	alfa-Esaclorocicloesano	< 0.01	mg/Kg SS	0,01	mg/Kg SS	settembre 2017	06/09/2017	08:30	Labo Consult srl	Dimms srl	
43	SUO20_02	SUO20_02a	17LA00093	SUO20	0,00	0,40	m	ante operam	suolo	parametri fisico-chimici	Gascromatografo MS	DM 13/09/1999 - Metodo I.1 + D.Lgs. 152/06, Parte IV, Titolo V, All. 2	Estrazione solido liquido	EPA 8270D 2014	suolo	beta-Esaclorocicloesano	< 0.01	mg/Kg SS	0,01	mg/Kg SS	settembre 2017	06/09/2017	08:30	Labo Consult srl	Dimms srl	
44	SUO20_02	SUO20_02a	17LA00093	SUO20	0,00	0,40	m	ante operam	suolo	parametri fisico-chimici	Gascromatografo MS	DM 13/09/1999 - Metodo I.1 + D.Lgs. 152/06, Parte IV, Titolo V, All. 2	Estrazione solido liquido	EPA 8270D 2014	suolo	gamma-Esaclorocicloesano (Lindano)	< 0.01	mg/Kg SS	0,01	mg/Kg SS	settembre 2017	06/09/2017	08:30	Labo Consult srl	Dimms srl	
45	SUO20_02	SUO20_02a	17LA00093	SUO20	0,00	0,40	m	ante operam	suolo	parametri fisico-chimici	Gascromatografo MS	DM 13/09/1999 - Metodo I.1 + D.Lgs. 152/06, Parte IV, Titolo V, All. 2	Estrazione solido liquido	EPA 8270D 2014	suolo	Clordano	< 0.01	mg/Kg SS	0,01	mg/Kg SS	settembre 2017	06/09/2017	08:30	Labo Consult srl	Dimms srl	
46	SUO20_02	SUO20_02a	17LA00093	SUO20	0,00	0,40	m	ante operam	suolo	parametri fisico-chimici	Gascromatografo MS	DM 13/09/1999 - Metodo I.1 + D.Lgs. 152/06, Parte IV, Titolo V, All. 2	Estrazione solido liquido	EPA 8270D 2014	suolo	DDD, DDE, DDT	< 0.01	mg/Kg SS	0,01	mg/Kg SS	settembre 2017	06/09/2017	08:30	Labo Consult srl	Dimms srl	
47	SUO20_02	SUO20_02a	17LA00093	SUO20	0,00	0,40	m	ante operam	suolo	parametri fisico-chimici	Gascromatografo MS	DM 13/09/1999 - Metodo I.1 + D.Lgs. 152/06, Parte IV, Titolo V, All. 2	Estrazione solido liquido	EPA 8270D 2014	suolo	Dieldrin (mg/kgss)	< 0.01	mg/Kg SS	0,01	mg/Kg SS	settembre 2017	06/09/2017	08:30	Labo Consult srl	Dimms srl	
48	SUO20_02	SUO20_02a	17LA00093	SUO20	0,00	0,40	m	ante operam	suolo	parametri fisico-chimici	Gascromatografo MS	DM 13/09/1999 - Metodo I.1 + D.Lgs. 152/06, Parte IV, Titolo V, All. 2	Estrazione solido liquido	EPA 8270D 2014	suolo	Endrin	< 0.01	mg/Kg SS	0,01	mg/Kg SS	settembre 2017	06/09/2017	08:30	Labo Consult srl	Dimms srl	
49	SUO20_02	SUO20_02a	17LA00093	SUO20	0,00	0,40	m	ante operam	suolo	parametri fisico-chimici	Gascromatografo MS	DM 13/09/1999 - Metodo I.1 + D.Lgs. 152/06, Parte IV, Titolo V, All. 2	Estrazione solido liquido	LABO 04 Ed.08^ (2016)	suolo	PCB	< 0.01	mg/Kg SS	0,06	mg/Kg SS	settembre 2017	06/09/2017	08:30	Labo Consult srl	Dimms srl	

CODICE RILIEVO SUO20_02 - Settembre 2017

CODICE CAMPIONE SUO20_02b

id.	Codice rilievo	Codice Campione	Codice rapporto di prova	Codice stazione	Profondità intervallo campionamento (min)	Profondità intervallo campionamento (max)	Unità misura profondità campionamento	fase di monitoraggio	componente monitorata	tipo rilievo/misura	strumentazione / attrezzatura	metodo / procedura campionamento	metodo preparazione campione (laboratorio)	metodo analisi campione	matrice ambientale	nome analita/parametro	valore analita/parametro	unità di misura analita/parametro	Soglia/limite di legge (dell'analita/parametro)	unità di misura soglia/limite di legge	campagna di monitoraggio	data (data prelievo campione)	ora (legale) prelievo campione	laboratorio	soggetto incaricato	note
1	SUO20_02	SUO20_02b	17LA00094	SUO20	0,40	1,00	m	ante operam	suolo	parametri fisico-chimici	Stufa	DM 13/09/1999 - Metodo I.1 + D.Lgs. 152/06, Parte IV, Titolo V, All. 2	Setacciatura	CNR IRSA 2 Q 64 Vol 2 1984	suolo	Residuo a 105°C	86	%	-	%	settembre 2017	06/09/2017	08:30	Labo Consult srl	Dimms srl	
2	SUO20_02	SUO20_02b	17LA00094	SUO20	0,40	1,00	m	ante operam	suolo	parametri fisico-chimici	Setaccio	DM 13/09/1999 - Metodo I.1 + D.Lgs. 152/06, Parte IV, Titolo V, All. 2	Setacciatura	DM 13/09/1999 SO n°185 GU n°248 21/10/1999 Met II.1	suolo	Frazione inferiore a 2 mm	33,3	%	-	%	settembre 2017	06/09/2017	08:30	Labo Consult srl	Dimms srl	
3	SUO20_02	SUO20_02b	17LA00094	SUO20	0,40	1,00	m	ante operam	suolo	parametri fisico-chimici	TITOLAZIONE	DM 13/09/1999 - Metodo I.1 + D.Lgs. 152/06, Parte IV, Titolo V, All. 2	DM 13/09/1999 SO n°185 GU n°248 21/10/1999 Met VII.3	DM 13/09/1999 SO n°185 GU n°248 21/10/1999 Met VII.3	suolo	Carbonio organico totale	17,3	% SS	-	% SS	settembre 2017	06/09/2017	08:30	Labo Consult srl	Dimms srl	
4	SUO20_02	SUO20_02b	17LA00094	SUO20	0,40	1,00	m	ante operam	suolo	parametri fisico-chimici	Spettrofotometro UV	DM 13/09/1999 - Metodo I.1 + D.Lgs. 152/06, Parte IV, Titolo V, All. 2	CNR IRSA 16 Q 64 Vol 3 1986	CNR IRSA 16 Q 64 Vol 3 1986	suolo	Cromo VI	< 2	mg/Kg SS	2	mg/Kg SS	settembre 2017	06/09/2017	08:30	Labo Consult srl	Dimms srl	
5	SUO20_02	SUO20_02b	17LA00094	SUO20	0,40	1,00	m	ante operam	suolo	parametri fisico-chimici	pHmetro	DM 13/09/1999 - Metodo I.1 + D.Lgs. 152/06, Parte IV, Titolo V, All. 2	CNR IRSA 1 Q 64 Vol 3 1985	CNR IRSA 1 Q 64 Vol 3 1985	suolo	pH	8,1	mg/Kg SS	-	mg/Kg SS	settembre 2017	06/09/2017	08:30	Labo Consult srl	Dimms srl	
6	SUO20_02	SUO20_02b	17LA00094	SUO20	0,40	1,00	m	ante operam	suolo	parametri fisico-chimici	Spettrofotometro ICP-OES	DM 13/09/1999 - Metodo I.1 + D.Lgs. 152/06, Parte IV, Titolo V, All. 2	Mineralizzazione digestore a microonde	LABO 09 Ed.09^ (2016)	suolo	Alluminio	13000	mg/Kg SS	-	mg/Kg SS	settembre 2017	06/09/2017	08:30	Labo Consult srl	Dimms srl	
7	SUO20_02	SUO20_02b	17LA00094	SUO20	0,40	1,00	m	ante operam	suolo	parametri fisico-chimici	Spettrofotometro ICP-OES	DM 13/09/1999 - Metodo I.1 + D.Lgs. 152/06, Parte IV, Titolo V, All. 2	Mineralizzazione digestore a microonde	LABO 09 Ed.09^ (2016)	suolo	Arsenico	< 4	mg/Kg SS	20	mg/Kg SS	settembre 2017	06/09/2017	08:30	Labo Consult srl	Dimms srl	
8	SUO20_02	SUO20_02b	17LA00094	SUO20	0,40	1,00	m	ante operam	suolo	parametri fisico-chimici	Spettrofotometro ICP-OES	DM 13/09/1999 - Metodo I.1 + D.Lgs. 152/06, Parte IV, Titolo V, All. 2	Mineralizzazione digestore a microonde	LABO 09 Ed.09^ (2016)	suolo	Cadmio	< 1	mg/Kg SS	2	mg/Kg SS	settembre 2017	06/09/2017	08:30	Labo Consult srl	Dimms srl	
9	SUO20_02	SUO20_02b	17LA00094	SUO20	0,40	1,00	m	ante operam	suolo	parametri fisico-chimici	Spettrofotometro UV	DM 13/09/1999 - Metodo I.1 + D.Lgs. 152/06, Parte IV, Titolo V, All. 2	CNR IRSA 16 Q 64 Vol 3 1986	CNR IRSA 16 Q 64 Vol 3 1986	suolo	Cromo totale	18,9	mg/Kg SS	150	mg/Kg SS	settembre 2017	06/09/2017	08:30	Labo Consult srl	Dimms srl	
10	SUO20_02	SUO20_02b	17LA00094	SUO20	0,40	1,00	m	ante operam	suolo	parametri fisico-chimici	Spettrofotometro ICP-OES	DM 13/09/1999 - Metodo I.1 + D.Lgs. 152/06, Parte IV, Titolo V, All. 2	Mineralizzazione digestore a microonde	LABO 09 Ed.09^ (2016)	suolo	Ferro	10922	mg/Kg SS	-	mg/Kg SS	settembre 2017	06/09/2017	08:30	Labo Consult srl	Dimms srl	
11	SUO20_02	SUO20_02b	17LA00094	SUO20	0,40	1,00	m	ante operam	suolo	parametri fisico-chimici	Spettrofotometro ICP-OES	DM 13/09/1999 - Metodo I.1 + D.Lgs. 152/06, Parte IV, Titolo V, All. 2	EPA 6010D 2014	EPA 6010D 2014	suolo	Mercurio	< 0.5	mg/Kg SS	1	mg/Kg SS	settembre 2017	06/09/2017	08:30	Labo Consult srl	Dimms srl	
12	SUO20_02	SUO20_02b	17LA00094	SUO20	0,40	1,00	m	ante operam	suolo	parametri fisico-chimici	Spettrofotometro ICP-OES	DM 13/09/1999 - Metodo I.1 + D.Lgs. 152/06, Parte IV, Titolo V, All. 2	Mineralizzazione digestore a microonde	LABO 09 Ed.09^ (2016)	suolo	Nichel	12,3	mg/Kg SS	120	mg/Kg SS	settembre 2017	06/09/2017	08:30	Labo Consult srl	Dimms srl	
13	SUO20_02	SUO20_02b	17LA00094	SUO20	0,40	1,00	m	ante operam	suolo	parametri fisico-chimici	Spettrofotometro ICP-OES	DM 13/09/1999 - Metodo I.1 + D.Lgs. 152/06, Parte IV, Titolo V, All. 2	Mineralizzazione digestore a microonde	LABO 09 Ed.09^ (2016)	suolo	Piombo	< 5	mg/Kg SS	100	mg/Kg SS	settembre 2017	06/09/2017	08:30	Labo Consult srl	Dimms srl	
14	SUO20_02	SUO20_02b	17LA00094	SUO20	0,40	1,00	m	ante operam	suolo	parametri fisico-chimici	Spettrofotometro ICP-OES	DM 13/09/1999 - Metodo I.1 + D.Lgs. 152/06, Parte IV, Titolo V, All. 2	Mineralizzazione digestore a microonde	LABO 09 Ed.09^ (2016)	suolo	Rame	8,8	mg/Kg SS	120	mg/Kg SS	settembre 2017	06/09/2017	08:30	Labo Consult srl	Dimms srl	
15	SUO20_02	SUO20_02b	17LA00094	SUO20	0,40	1,00	m	ante operam	suolo	parametri fisico-chimici	Spettrofotometro ICP-OES	DM 13/09/1999 - Metodo I.1 + D.Lgs. 152/06, Parte IV, Titolo V, All. 2	Mineralizzazione digestore a microonde	LABO 09 Ed.09^ (2016)	suolo	Vanadio	14,4	mg/Kg SS	90	mg/Kg SS	settembre 2017	06/09/2017	08:30	Labo Consult srl	Dimms srl	
16	SUO20_02	SUO20_02b	17LA00094	SUO20	0,40	1,00	m	ante operam	suolo	parametri fisico-chimici	Spettrofotometro ICP-OES	DM 13/09/1999 - Metodo I.1 + D.Lgs. 152/06, Parte IV, Titolo V, All. 2	Mineralizzazione digestore a microonde	LABO 09 Ed.09^ (2016)	suolo	Zinco	20,2	mg/Kg SS	150	mg/Kg SS	settembre 2017	06/09/2017	08:30	Labo Consult srl	Dimms srl	
17	SUO20_02	SUO20_02b	17LA00094	SUO20	0,40	1,00	m	ante operam	suolo	parametri fisico-chimici	Gascromatografo SPT	DM 13/09/1999 - Metodo I.1 + D.Lgs. 152/06, Parte IV, Titolo V, All. 2	LABO 10 Ed.06^ (2016)	LABO 10 Ed.06^ (2016)	suolo	Idrocarburi leggeri C<12	< 1	mg/Kg SS	10	mg/Kg SS	settembre 2017	06/09/2017	08:30	Labo Consult srl	Dimms srl	
18	SUO20_02	SUO20_02b	17LA00094	SUO20	0,40	1,00	m	ante operam	suolo	parametri fisico-chimici	Gascromatografo MS	DM 13/09/1999 - Metodo I.1 + D.Lgs. 152/06, Parte IV, Titolo V, All. 2	Estrazione solido liquido	LABO 11 Ed.06^ (2016)	suolo	Idrocarburi pesanti C>12	< 20	mg/Kg SS	50	mg/Kg SS	settembre 2017	06/09/2017	08:30	Labo Consult srl	Dimms srl	
19	SUO20_02	SUO20_02b	17LA00094	SUO20	0,40	1,00	m	ante operam	suolo	parametri fisico-chimici	Gascromatografo SPT	DM 13/09/1999 - Metodo I.1 + D.Lgs. 152/06, Parte IV, Titolo V, All. 2	LABO 10 Ed.06^ (2016)	LABO 10 Ed.06^ (2016)	suolo	Benzene	< 0.01	mg/Kg SS	0,1	mg/Kg SS	settembre 2017	06/09/2017	08:30	Labo Consult srl	Dimms srl	
20	SUO20_02	SUO20_02b	17LA00094	SUO20	0,40	1,00	m	ante operam	suolo	parametri fisico-chimici	Gascromatografo SPT	DM 13/09/1999 - Metodo I.1 + D.Lgs. 152/06, Parte IV, Titolo V, All. 2	LABO 10 Ed.06^ (2016)	LABO 10 Ed.06^ (2016)	suolo	Etilbenzene	< 0.01	mg/Kg SS	0,5	mg/Kg SS	settembre 2017	06/09/2017	08:30	Labo Consult srl	Dimms srl	
21	SUO20_02	SUO20_02b	17LA00094	SUO20	0,40	1,00	m	ante operam	suolo	parametri fisico-chimici	Gascromatografo SPT	DM 13/09/1999 - Metodo I.1 + D.Lgs. 152/06, Parte IV, Titolo V, All. 2	LABO 10 Ed.06^ (2016)	LABO 10 Ed.06^ (2016)	suolo	Xilene (o,m,p)	< 0.01	mg/Kg SS	0,5	mg/Kg SS	settembre 2017	06/09/2017	08:30	Labo Consult srl	Dimms srl	
22	SUO20_02	SUO20_02b	17LA00094	SUO20	0,40	1,00	m	ante operam	suolo	parametri fisico-chimici	Gascromatografo SPT	DM 13/09/1999 - Metodo I.1 + D.Lgs. 152/06, Parte IV, Titolo V, All. 2	LABO 10 Ed.06^ (2016)	LABO 10 Ed.06^ (2016)	suolo	Stirene	< 0.01	mg/Kg SS	0,5	mg/Kg SS	settembre 2017	06/09/2017	08:30	Labo Consult srl	Dimms srl	
23	SUO20_02	SUO20_02b	17LA00094	SUO20	0,40	1,00	m	ante operam	suolo	parametri fisico-chimici	Gascromatografo SPT	DM 13/09/1999 - Metodo I.1 + D.Lgs. 152/06, Parte IV, Titolo V, All. 2	LABO 10 Ed.06^ (2016)	LABO 10 Ed.06^ (2016)	suolo	Toluene	< 0.01	mg/Kg SS	0,5	mg/Kg SS	settembre 2017	06/09/2017	08:30	Labo Consult srl	Dimms srl	
24	SUO20_02	SUO20_02b	17LA00094	SUO20	0,40	1,00	m	ante operam	suolo	parametri fisico-chimici	Gascromatografo SPT	DM 13/09/1999 - Metodo I.1 + D.Lgs. 152/06, Parte IV, Titolo V, All. 2	LABO 10 Ed.06^ (2016)	LABO 10 Ed.06^ (2016)	suolo	Solventi organici aromatici	< 0.01	mg/Kg SS	1	mg/Kg SS	settembre 2017	06/09/2017	08:30	Labo Consult srl	Dimms srl	
25	SUO20_02	SUO20_02b	17LA00094	SUO20	0,40	1,00	m	ante operam	suolo	parametri fisico-chimici	Gascromatografo SPT	DM 13/09/1999 - Metodo I.1 + D.Lgs. 152/06, Parte IV, Titolo V, All. 2	LABO 10 Ed.06^ (2016)	LABO 10 Ed.06^ (2016)	suolo	Benzo (a) Antracene	< 0.01	mg/Kg SS	0,5	mg/Kg SS	settembre 2017	06/09/2017	08:30	Labo Consult srl	Dimms srl	
26	SUO20_02	SUO20_02b	17LA00094	SUO20	0,40	1,00	m	ante operam	suolo	parametri fisico-chimici	Gascromatografo MS	DM 13/09/1999 - Metodo I.1 + D.Lgs. 152/06, Parte IV, Titolo V, All. 2	Estrazione solido liquido	LABO 03 Ed 11^ (2016)	suolo	Benzo (a) Pirene	< 0.01	mg/Kg SS	0,1	mg/Kg SS	settembre 2017	06/09/2017	08:30	Labo Consult srl	Dimms srl	

CODICE RILIEVO SUO20_02 - Settembre 2017

CODICE CAMPIONE SUO20_02b

id.	Codice rilievo	Codice Campione	Codice rapporto di prova	Codice stazione	Profondità intervallo campionamento (min)	Profondità intervallo campionamento (max)	Unità misura profondità campionamento	fase di monitoraggio	componente monitorata	tipo rilievo/misura	strumentazione / attrezzatura	metodo / procedura campionamento	metodo preparazione campione (laboratorio)	metodo analisi campione	matrice ambientale	nome analita/parametro	valore analita/parametro	unità di misura analita/parametro	Soglia/limite di legge (dell'analita/parametro)	unità di misura soglia/limite di legge	campagna di monitoraggio	data (data prelievo campione)	ora (legale) prelievo campione	laboratorio	soggetto incaricato	note
27	SUO20_02	SUO20_02b	17LA00094	SUO20	0,40	1,00	m	ante operam	suolo	parametri fisico-chimici	Gascromatografo MS	DM 13/09/1999 - Metodo I.1 + D.Lgs. 152/06, Parte IV, Titolo V, All. 2	Estrazione solido liquido	LABO 03 Ed 11^ (2016)	suolo	Benzo (b) Fluorantene	< 0.01	mg/Kg SS	0,5	mg/Kg SS	settembre 2017	06/09/2017	08:30	Labo Consult srl	Dimms srl	
28	SUO20_02	SUO20_02b	17LA00094	SUO20	0,40	1,00	m	ante operam	suolo	parametri fisico-chimici	Gascromatografo MS	DM 13/09/1999 - Metodo I.1 + D.Lgs. 152/06, Parte IV, Titolo V, All. 2	Estrazione solido liquido	LABO 03 Ed 11^ (2016)	suolo	Benzo (k) Fluorantene	< 0.01	mg/Kg SS	0,5	mg/Kg SS	settembre 2017	06/09/2017	08:30	Labo Consult srl	Dimms srl	
29	SUO20_02	SUO20_02b	17LA00094	SUO20	0,40	1,00	m	ante operam	suolo	parametri fisico-chimici	Gascromatografo MS	DM 13/09/1999 - Metodo I.1 + D.Lgs. 152/06, Parte IV, Titolo V, All. 2	Estrazione solido liquido	LABO 03 Ed 11^ (2016)	suolo	Benzo (g,h,i) Perilene	< 0.01	mg/Kg SS	0,1	mg/Kg SS	settembre 2017	06/09/2017	08:30	Labo Consult srl	Dimms srl	
30	SUO20_02	SUO20_02b	17LA00094	SUO20	0,40	1,00	m	ante operam	suolo	parametri fisico-chimici	Gascromatografo MS	DM 13/09/1999 - Metodo I.1 + D.Lgs. 152/06, Parte IV, Titolo V, All. 2	Estrazione solido liquido	LABO 03 Ed 11^ (2016)	suolo	Crisene	< 0.01	mg/Kg SS	5	mg/Kg SS	settembre 2017	06/09/2017	08:30	Labo Consult srl	Dimms srl	
31	SUO20_02	SUO20_02b	17LA00094	SUO20	0,40	1,00	m	ante operam	suolo	parametri fisico-chimici	Gascromatografo MS	DM 13/09/1999 - Metodo I.1 + D.Lgs. 152/06, Parte IV, Titolo V, All. 2	Estrazione solido liquido	LABO 03 Ed 11^ (2016)	suolo	Dibenzo (a,e) Pirene	< 0.01	mg/Kg SS	0,1	mg/Kg SS	settembre 2017	06/09/2017	08:30	Labo Consult srl	Dimms srl	
32	SUO20_02	SUO20_02b	17LA00094	SUO20	0,40	1,00	m	ante operam	suolo	parametri fisico-chimici	Gascromatografo MS	DM 13/09/1999 - Metodo I.1 + D.Lgs. 152/06, Parte IV, Titolo V, All. 2	Estrazione solido liquido	LABO 03 Ed 11^ (2016)	suolo	Dibenzo (a,l) Pirene	< 0.01	mg/Kg SS	0,1	mg/Kg SS	settembre 2017	06/09/2017	08:30	Labo Consult srl	Dimms srl	
33	SUO20_02	SUO20_02b	17LA00094	SUO20	0,40	1,00	m	ante operam	suolo	parametri fisico-chimici	Gascromatografo MS	DM 13/09/1999 - Metodo I.1 + D.Lgs. 152/06, Parte IV, Titolo V, All. 2	Estrazione solido liquido	LABO 03 Ed 11^ (2016)	suolo	Dibenzo (a,i) Pirene	< 0.01	mg/Kg SS	0,1	mg/Kg SS	settembre 2017	06/09/2017	08:30	Labo Consult srl	Dimms srl	
34	SUO20_02	SUO20_02b	17LA00094	SUO20	0,40	1,00	m	ante operam	suolo	parametri fisico-chimici	Gascromatografo MS	DM 13/09/1999 - Metodo I.1 + D.Lgs. 152/06, Parte IV, Titolo V, All. 2	Estrazione solido liquido	LABO 03 Ed 11^ (2016)	suolo	Dibenzo (a,h) Pirene	< 0.01	mg/Kg SS	0,1	mg/Kg SS	settembre 2017	06/09/2017	08:30	Labo Consult srl	Dimms srl	
35	SUO20_02	SUO20_02b	17LA00094	SUO20	0,40	1,00	m	ante operam	suolo	parametri fisico-chimici	Gascromatografo MS	DM 13/09/1999 - Metodo I.1 + D.Lgs. 152/06, Parte IV, Titolo V, All. 2	Estrazione solido liquido	LABO 03 Ed 11^ (2016)	suolo	Sommatoria policiclici aromatici	< 0.01	mg/Kg SS	10	mg/Kg SS	settembre 2017	06/09/2017	08:30	Labo Consult srl	Dimms srl	
36	SUO20_02	SUO20_02b	17LA00094	SUO20	0,40	1,00	m	ante operam	suolo	parametri fisico-chimici	Gascromatografo MS	DM 13/09/1999 - Metodo I.1 + D.Lgs. 152/06, Parte IV, Titolo V, All. 2	Estrazione solido liquido	LABO 03 Ed 11^ (2016)	suolo	Dibenzo (a,h) Antracene	< 0.01	mg/Kg SS	0,1	mg/Kg SS	settembre 2017	06/09/2017	08:30	Labo Consult srl	Dimms srl	
37	SUO20_02	SUO20_02b	17LA00094	SUO20	0,40	1,00	m	ante operam	suolo	parametri fisico-chimici	Gascromatografo MS	DM 13/09/1999 - Metodo I.1 + D.Lgs. 152/06, Parte IV, Titolo V, All. 2	Estrazione solido liquido	LABO 03 Ed 11^ (2016)	suolo	Indeno (1,2,3,cd) Pirene	< 0.01	mg/Kg SS	0,1	mg/Kg SS	settembre 2017	06/09/2017	08:30	Labo Consult srl	Dimms srl	
38	SUO20_02	SUO20_02b	17LA00094	SUO20	0,40	1,00	m	ante operam	suolo	parametri fisico-chimici	Gascromatografo MS	DM 13/09/1999 - Metodo I.1 + D.Lgs. 152/06, Parte IV, Titolo V, All. 2	Estrazione solido liquido	LABO 03 Ed 11^ (2016)	suolo	Pirene	< 0.01	mg/Kg SS	5	mg/Kg SS	settembre 2017	06/09/2017	08:30	Labo Consult srl	Dimms srl	
39	SUO20_02	SUO20_02b	17LA00094	SUO20	0,40	1,00	m	ante operam	suolo	parametri fisico-chimici	Gascromatografo MS	DM 13/09/1999 - Metodo I.1 + D.Lgs. 152/06, Parte IV, Titolo V, All. 2	Estrazione solido liquido	LABO 03 Ed 11^ (2016)	suolo	Alaclor	< 0.01	mg/Kg SS	0,1	mg/Kg SS	settembre 2017	06/09/2017	08:30	Labo Consult srl	Dimms srl	
40	SUO20_02	SUO20_02b	17LA00094	SUO20	0,40	1,00	m	ante operam	suolo	parametri fisico-chimici	Gascromatografo MS	DM 13/09/1999 - Metodo I.1 + D.Lgs. 152/06, Parte IV, Titolo V, All. 2	Estrazione solido liquido	EPA 8270D 2014	suolo	Aldrin	< 0.01	mg/Kg SS	10	mg/Kg SS	settembre 2017	06/09/2017	08:30	Labo Consult srl	Dimms srl	
41	SUO20_02	SUO20_02b	17LA00094	SUO20	0,40	1,00	m	ante operam	suolo	parametri fisico-chimici	Gascromatografo MS	DM 13/09/1999 - Metodo I.1 + D.Lgs. 152/06, Parte IV, Titolo V, All. 2	Estrazione solido liquido	EPA 8270D 2014	suolo	Atrazina	< 0.01	mg/Kg SS	0,01	mg/Kg SS	settembre 2017	06/09/2017	08:30	Labo Consult srl	Dimms srl	
42	SUO20_02	SUO20_02b	17LA00094	SUO20	0,40	1,00	m	ante operam	suolo	parametri fisico-chimici	Gascromatografo MS	DM 13/09/1999 - Metodo I.1 + D.Lgs. 152/06, Parte IV, Titolo V, All. 2	Estrazione solido liquido	EPA 8270D 2014	suolo	alfa-Esaclorocicloesano	< 0.01	mg/Kg SS	0,01	mg/Kg SS	settembre 2017	06/09/2017	08:30	Labo Consult srl	Dimms srl	
43	SUO20_02	SUO20_02b	17LA00094	SUO20	0,40	1,00	m	ante operam	suolo	parametri fisico-chimici	Gascromatografo MS	DM 13/09/1999 - Metodo I.1 + D.Lgs. 152/06, Parte IV, Titolo V, All. 2	Estrazione solido liquido	EPA 8270D 2014	suolo	beta-Esaclorocicloesano	< 0.01	mg/Kg SS	0,01	mg/Kg SS	settembre 2017	06/09/2017	08:30	Labo Consult srl	Dimms srl	
44	SUO20_02	SUO20_02b	17LA00094	SUO20	0,40	1,00	m	ante operam	suolo	parametri fisico-chimici	Gascromatografo MS	DM 13/09/1999 - Metodo I.1 + D.Lgs. 152/06, Parte IV, Titolo V, All. 2	Estrazione solido liquido	EPA 8270D 2014	suolo	gamma-Esaclorocicloesano (Lindano)	< 0.01	mg/Kg SS	0,01	mg/Kg SS	settembre 2017	06/09/2017	08:30	Labo Consult srl	Dimms srl	
45	SUO20_02	SUO20_02b	17LA00094	SUO20	0,40	1,00	m	ante operam	suolo	parametri fisico-chimici	Gascromatografo MS	DM 13/09/1999 - Metodo I.1 + D.Lgs. 152/06, Parte IV, Titolo V, All. 2	Estrazione solido liquido	EPA 8270D 2014	suolo	Clordano	< 0.01	mg/Kg SS	0,01	mg/Kg SS	settembre 2017	06/09/2017	08:30	Labo Consult srl	Dimms srl	
46	SUO20_02	SUO20_02b	17LA00094	SUO20	0,40	1,00	m	ante operam	suolo	parametri fisico-chimici	Gascromatografo MS	DM 13/09/1999 - Metodo I.1 + D.Lgs. 152/06, Parte IV, Titolo V, All. 2	Estrazione solido liquido	EPA 8270D 2014	suolo	DDD, DDE, DDT	< 0.01	mg/Kg SS	0,01	mg/Kg SS	settembre 2017	06/09/2017	08:30	Labo Consult srl	Dimms srl	
47	SUO20_02	SUO20_02b	17LA00094	SUO20	0,40	1,00	m	ante operam	suolo	parametri fisico-chimici	Gascromatografo MS	DM 13/09/1999 - Metodo I.1 + D.Lgs. 152/06, Parte IV, Titolo V, All. 2	Estrazione solido liquido	EPA 8270D 2014	suolo	Dieldrin (mg/kgss)	< 0.01	mg/Kg SS	0,01	mg/Kg SS	settembre 2017	06/09/2017	08:30	Labo Consult srl	Dimms srl	
48	SUO20_02	SUO20_02b	17LA00094	SUO20	0,40	1,00	m	ante operam	suolo	parametri fisico-chimici	Gascromatografo MS	DM 13/09/1999 - Metodo I.1 + D.Lgs. 152/06, Parte IV, Titolo V, All. 2	Estrazione solido liquido	EPA 8270D 2014	suolo	Endrin	< 0.01	mg/Kg SS	0,01	mg/Kg SS	settembre 2017	06/09/2017	08:30	Labo Consult srl	Dimms srl	
49	SUO20_02	SUO20_02b	17LA00094	SUO20	0,40	1,00	m	ante operam	suolo	parametri fisico-chimici	Gascromatografo MS	DM 13/09/1999 - Metodo I.1 + D.Lgs. 152/06, Parte IV, Titolo V, All. 2	Estrazione solido liquido	LABO 04 Ed.08^ (2016)	suolo	PCB	< 0.01	mg/Kg SS	0,06	mg/Kg SS	settembre 2017	06/09/2017	08:30	Labo Consult srl	Dimms srl	

CODICE RILIEVO SUO20_02 - Settembre 2017

CODICE CAMPIONE SUO20_02c

id.	Codice rilievo	Codice Campione	Codice rapporto di prova	Codice stazione	Profondità intervallo campionamento (min)	Profondità intervallo campionamento (max)	Unità misura profondità campionamento	fase di monitoraggio	componente monitorata	tipo rilievo/misura	strumentazione / attrezzatura	metodo / procedura campionamento	metodo preparazione campione (laboratorio)	metodo analisi campione	matrice ambientale	nome analita/parametro	valore analita/parametro	unità di misura analita/parametro	Soglia/limite di legge (dell'analita/parametro)	unità di misura soglia/limite di legge	campagna di monitoraggio	data (data prelievo campione)	ora (legale) prelievo campione	laboratorio	soggetto incaricato	note
1	SUO20_02	SUO20_02c	17LA00095	SUO20	1,00	1,50	m	ante operam	suolo	parametri fisico-chimici	Stufa	DM 13/09/1999 - Metodo I.1 + D.Lgs. 152/06, Parte IV, Titolo V, All. 2	Setacciatura	CNR IRSA 2 Q 64 Vol 2 1984	suolo	Residuo a 105°C	87,9	%	-	%	settembre 2017	06/09/2017	08:30	Labo Consult srl	Dimms srl	
2	SUO20_02	SUO20_02c	17LA00095	SUO20	1,00	1,50	m	ante operam	suolo	parametri fisico-chimici	Setaccio	DM 13/09/1999 - Metodo I.1 + D.Lgs. 152/06, Parte IV, Titolo V, All. 2	Setacciatura	DM 13/09/1999 SO n°185 GU n°248 21/10/1999 Met II.1	suolo	Frazione inferiore a 2 mm	39,1	%	-	%	settembre 2017	06/09/2017	08:30	Labo Consult srl	Dimms srl	
3	SUO20_02	SUO20_02c	17LA00095	SUO20	1,00	1,50	m	ante operam	suolo	parametri fisico-chimici	TITOLAZIONE	DM 13/09/1999 - Metodo I.1 + D.Lgs. 152/06, Parte IV, Titolo V, All. 2	DM 13/09/1999 SO n°185 GU n°248 21/10/1999 Met VII.3	DM 13/09/1999 SO n°185 GU n°248 21/10/1999 Met VII.3	suolo	Carbonio organico totale	10,2	% SS	-	% SS	settembre 2017	06/09/2017	08:30	Labo Consult srl	Dimms srl	
4	SUO20_02	SUO20_02c	17LA00095	SUO20	1,00	1,50	m	ante operam	suolo	parametri fisico-chimici	Spettrofotometro UV	DM 13/09/1999 - Metodo I.1 + D.Lgs. 152/06, Parte IV, Titolo V, All. 2	CNR IRSA 16 Q 64 Vol 3 1986	CNR IRSA 16 Q 64 Vol 3 1986	suolo	Cromo VI	< 2	mg/Kg SS	2	mg/Kg SS	settembre 2017	06/09/2017	08:30	Labo Consult srl	Dimms srl	
5	SUO20_02	SUO20_02c	17LA00095	SUO20	1,00	1,50	m	ante operam	suolo	parametri fisico-chimici	pHmetro	DM 13/09/1999 - Metodo I.1 + D.Lgs. 152/06, Parte IV, Titolo V, All. 2	CNR IRSA 1 Q 64 Vol 3 1985	CNR IRSA 1 Q 64 Vol 3 1985	suolo	pH	8,5	mg/Kg SS	-	mg/Kg SS	settembre 2017	06/09/2017	08:30	Labo Consult srl	Dimms srl	
6	SUO20_02	SUO20_02c	17LA00095	SUO20	1,00	1,50	m	ante operam	suolo	parametri fisico-chimici	Spettrofotometro ICP-OES	DM 13/09/1999 - Metodo I.1 + D.Lgs. 152/06, Parte IV, Titolo V, All. 2	Mineralizzazione digestore a microonde	LABO 09 Ed.09^ (2016)	suolo	Alluminio	15171	mg/Kg SS	-	mg/Kg SS	settembre 2017	06/09/2017	08:30	Labo Consult srl	Dimms srl	
7	SUO20_02	SUO20_02c	17LA00095	SUO20	1,00	1,50	m	ante operam	suolo	parametri fisico-chimici	Spettrofotometro ICP-OES	DM 13/09/1999 - Metodo I.1 + D.Lgs. 152/06, Parte IV, Titolo V, All. 2	Mineralizzazione digestore a microonde	LABO 09 Ed.09^ (2016)	suolo	Arsenico	< 4	mg/Kg SS	20	mg/Kg SS	settembre 2017	06/09/2017	08:30	Labo Consult srl	Dimms srl	
8	SUO20_02	SUO20_02c	17LA00095	SUO20	1,00	1,50	m	ante operam	suolo	parametri fisico-chimici	Spettrofotometro ICP-OES	DM 13/09/1999 - Metodo I.1 + D.Lgs. 152/06, Parte IV, Titolo V, All. 2	Mineralizzazione digestore a microonde	LABO 09 Ed.09^ (2016)	suolo	Cadmio	< 1	mg/Kg SS	2	mg/Kg SS	settembre 2017	06/09/2017	08:30	Labo Consult srl	Dimms srl	
9	SUO20_02	SUO20_02c	17LA00095	SUO20	1,00	1,50	m	ante operam	suolo	parametri fisico-chimici	Spettrofotometro UV	DM 13/09/1999 - Metodo I.1 + D.Lgs. 152/06, Parte IV, Titolo V, All. 2	CNR IRSA 16 Q 64 Vol 3 1986	CNR IRSA 16 Q 64 Vol 3 1986	suolo	Cromo totale	22,2	mg/Kg SS	150	mg/Kg SS	settembre 2017	06/09/2017	08:30	Labo Consult srl	Dimms srl	
10	SUO20_02	SUO20_02c	17LA00095	SUO20	1,00	1,50	m	ante operam	suolo	parametri fisico-chimici	Spettrofotometro ICP-OES	DM 13/09/1999 - Metodo I.1 + D.Lgs. 152/06, Parte IV, Titolo V, All. 2	Mineralizzazione digestore a microonde	LABO 09 Ed.09^ (2016)	suolo	Ferro	12606	mg/Kg SS	-	mg/Kg SS	settembre 2017	06/09/2017	08:30	Labo Consult srl	Dimms srl	
11	SUO20_02	SUO20_02c	17LA00095	SUO20	1,00	1,50	m	ante operam	suolo	parametri fisico-chimici	Spettrofotometro ICP-OES	DM 13/09/1999 - Metodo I.1 + D.Lgs. 152/06, Parte IV, Titolo V, All. 2	EPA 6010D 2014	EPA 6010D 2014	suolo	Mercurio	< 0.5	mg/Kg SS	1	mg/Kg SS	settembre 2017	06/09/2017	08:30	Labo Consult srl	Dimms srl	
12	SUO20_02	SUO20_02c	17LA00095	SUO20	1,00	1,50	m	ante operam	suolo	parametri fisico-chimici	Spettrofotometro ICP-OES	DM 13/09/1999 - Metodo I.1 + D.Lgs. 152/06, Parte IV, Titolo V, All. 2	Mineralizzazione digestore a microonde	LABO 09 Ed.09^ (2016)	suolo	Nichel	14,4	mg/Kg SS	120	mg/Kg SS	settembre 2017	06/09/2017	08:30	Labo Consult srl	Dimms srl	
13	SUO20_02	SUO20_02c	17LA00095	SUO20	1,00	1,50	m	ante operam	suolo	parametri fisico-chimici	Spettrofotometro ICP-OES	DM 13/09/1999 - Metodo I.1 + D.Lgs. 152/06, Parte IV, Titolo V, All. 2	Mineralizzazione digestore a microonde	LABO 09 Ed.09^ (2016)	suolo	Piombo	< 5	mg/Kg SS	100	mg/Kg SS	settembre 2017	06/09/2017	08:30	Labo Consult srl	Dimms srl	
14	SUO20_02	SUO20_02c	17LA00095	SUO20	1,00	1,50	m	ante operam	suolo	parametri fisico-chimici	Spettrofotometro ICP-OES	DM 13/09/1999 - Metodo I.1 + D.Lgs. 152/06, Parte IV, Titolo V, All. 2	Mineralizzazione digestore a microonde	LABO 09 Ed.09^ (2016)	suolo	Rame	10,3	mg/Kg SS	120	mg/Kg SS	settembre 2017	06/09/2017	08:30	Labo Consult srl	Dimms srl	
15	SUO20_02	SUO20_02c	17LA00095	SUO20	1,00	1,50	m	ante operam	suolo	parametri fisico-chimici	Spettrofotometro ICP-OES	DM 13/09/1999 - Metodo I.1 + D.Lgs. 152/06, Parte IV, Titolo V, All. 2	Mineralizzazione digestore a microonde	LABO 09 Ed.09^ (2016)	suolo	Vanadio	16,9	mg/Kg SS	90	mg/Kg SS	settembre 2017	06/09/2017	08:30	Labo Consult srl	Dimms srl	
16	SUO20_02	SUO20_02c	17LA00095	SUO20	1,00	1,50	m	ante operam	suolo	parametri fisico-chimici	Spettrofotometro ICP-OES	DM 13/09/1999 - Metodo I.1 + D.Lgs. 152/06, Parte IV, Titolo V, All. 2	Mineralizzazione digestore a microonde	LABO 09 Ed.09^ (2016)	suolo	Zinco	23,8	mg/Kg SS	150	mg/Kg SS	settembre 2017	06/09/2017	08:30	Labo Consult srl	Dimms srl	
17	SUO20_02	SUO20_02c	17LA00095	SUO20	1,00	1,50	m	ante operam	suolo	parametri fisico-chimici	Gascromatografo SPT	DM 13/09/1999 - Metodo I.1 + D.Lgs. 152/06, Parte IV, Titolo V, All. 2	LABO 10 Ed.06^ (2016)	LABO 10 Ed.06^ (2016)	suolo	Idrocarburi leggeri C<12	< 1	mg/Kg SS	10	mg/Kg SS	settembre 2017	06/09/2017	08:30	Labo Consult srl	Dimms srl	
18	SUO20_02	SUO20_02c	17LA00095	SUO20	1,00	1,50	m	ante operam	suolo	parametri fisico-chimici	Gascromatografo MS	DM 13/09/1999 - Metodo I.1 + D.Lgs. 152/06, Parte IV, Titolo V, All. 2	Estrazione solido liquido	LABO 11 Ed.06^ (2016)	suolo	Idrocarburi pesanti C>12	< 20	mg/Kg SS	50	mg/Kg SS	settembre 2017	06/09/2017	08:30	Labo Consult srl	Dimms srl	
19	SUO20_02	SUO20_02c	17LA00095	SUO20	1,00	1,50	m	ante operam	suolo	parametri fisico-chimici	Gascromatografo SPT	DM 13/09/1999 - Metodo I.1 + D.Lgs. 152/06, Parte IV, Titolo V, All. 2	LABO 10 Ed.06^ (2016)	LABO 10 Ed.06^ (2016)	suolo	Benzene	< 0.01	mg/Kg SS	0,1	mg/Kg SS	settembre 2017	06/09/2017	08:30	Labo Consult srl	Dimms srl	
20	SUO20_02	SUO20_02c	17LA00095	SUO20	1,00	1,50	m	ante operam	suolo	parametri fisico-chimici	Gascromatografo SPT	DM 13/09/1999 - Metodo I.1 + D.Lgs. 152/06, Parte IV, Titolo V, All. 2	LABO 10 Ed.06^ (2016)	LABO 10 Ed.06^ (2016)	suolo	Etilbenzene	< 0.01	mg/Kg SS	0,5	mg/Kg SS	settembre 2017	06/09/2017	08:30	Labo Consult srl	Dimms srl	
21	SUO20_02	SUO20_02c	17LA00095	SUO20	1,00	1,50	m	ante operam	suolo	parametri fisico-chimici	Gascromatografo SPT	DM 13/09/1999 - Metodo I.1 + D.Lgs. 152/06, Parte IV, Titolo V, All. 2	LABO 10 Ed.06^ (2016)	LABO 10 Ed.06^ (2016)	suolo	Xilene (o,m,p)	< 0.01	mg/Kg SS	0,5	mg/Kg SS	settembre 2017	06/09/2017	08:30	Labo Consult srl	Dimms srl	
22	SUO20_02	SUO20_02c	17LA00095	SUO20	1,00	1,50	m	ante operam	suolo	parametri fisico-chimici	Gascromatografo SPT	DM 13/09/1999 - Metodo I.1 + D.Lgs. 152/06, Parte IV, Titolo V, All. 2	LABO 10 Ed.06^ (2016)	LABO 10 Ed.06^ (2016)	suolo	Stirene	< 0.01	mg/Kg SS	0,5	mg/Kg SS	settembre 2017	06/09/2017	08:30	Labo Consult srl	Dimms srl	
23	SUO20_02	SUO20_02c	17LA00095	SUO20	1,00	1,50	m	ante operam	suolo	parametri fisico-chimici	Gascromatografo SPT	DM 13/09/1999 - Metodo I.1 + D.Lgs. 152/06, Parte IV, Titolo V, All. 2	LABO 10 Ed.06^ (2016)	LABO 10 Ed.06^ (2016)	suolo	Toluene	< 0.01	mg/Kg SS	0,5	mg/Kg SS	settembre 2017	06/09/2017	08:30	Labo Consult srl	Dimms srl	
24	SUO20_02	SUO20_02c	17LA00095	SUO20	1,00	1,50	m	ante operam	suolo	parametri fisico-chimici	Gascromatografo SPT	DM 13/09/1999 - Metodo I.1 + D.Lgs. 152/06, Parte IV, Titolo V, All. 2	LABO 10 Ed.06^ (2016)	LABO 10 Ed.06^ (2016)	suolo	Solventi organici aromatici	< 0.01	mg/Kg SS	1	mg/Kg SS	settembre 2017	06/09/2017	08:30	Labo Consult srl	Dimms srl	
25	SUO20_02	SUO20_02c	17LA00095	SUO20	1,00	1,50	m	ante operam	suolo	parametri fisico-chimici	Gascromatografo SPT	DM 13/09/1999 - Metodo I.1 + D.Lgs. 152/06, Parte IV, Titolo V, All. 2	LABO 10 Ed.06^ (2016)	LABO 10 Ed.06^ (2016)	suolo	Benzo (a) Antracene	< 0.01	mg/Kg SS	0,5	mg/Kg SS	settembre 2017	06/09/2017	08:30	Labo Consult srl	Dimms srl	
26	SUO20_02	SUO20_02c	17LA00095	SUO20	1,00	1,50	m	ante operam	suolo	parametri fisico-chimici	Gascromatografo MS	DM 13/09/1999 - Metodo I.1 + D.Lgs. 152/06, Parte IV, Titolo V, All. 2	Estrazione solido liquido	LABO 03 Ed 11^ (2016)	suolo	Benzo (a) Pirene	< 0.01	mg/Kg SS	0,1	mg/Kg SS	settembre 2017	06/09/2017	08:30	Labo Consult srl	Dimms srl	

CODICE RILIEVO SUO20_02 - Settembre 2017

CODICE CAMPIONE SUO20_02c

id.	Codice rilievo	Codice Campione	Codice rapporto di prova	Codice stazione	Profondità intervallo campionamento (min)	Profondità intervallo campionamento (max)	Unità misura profondità campionamento	fase di monitoraggio	componente monitorata	tipo rilievo/misura	strumentazione / attrezzatura	metodo / procedura campionamento	metodo preparazione campione (laboratorio)	metodo analisi campione	matrice ambientale	nome analita/parametro	valore analita/parametro	unità di misura analita/parametro	Soglia/limite di legge (dell'analita/parametro)	unità di misura soglia/limite di legge	campagna di monitoraggio	data (data prelievo campione)	ora (legale) prelievo campione	laboratorio	soggetto incaricato	note
27	SUO20_02	SUO20_02c	17LA00095	SUO20	1,00	1,50	m	ante operam	suolo	parametri fisico-chimici	Gascromatografo MS	DM 13/09/1999 - Metodo I.1 + D.Lgs. 152/06, Parte IV, Titolo V, All. 2	Estrazione solido liquido	LABO 03 Ed 11^ (2016)	suolo	Benzo (b) Fluorantene	< 0.01	mg/Kg SS	0,5	mg/Kg SS	settembre 2017	06/09/2017	08:30	Labo Consult srl	Dimms srl	
28	SUO20_02	SUO20_02c	17LA00095	SUO20	1,00	1,50	m	ante operam	suolo	parametri fisico-chimici	Gascromatografo MS	DM 13/09/1999 - Metodo I.1 + D.Lgs. 152/06, Parte IV, Titolo V, All. 2	Estrazione solido liquido	LABO 03 Ed 11^ (2016)	suolo	Benzo (k) Fluorantene	< 0.01	mg/Kg SS	0,5	mg/Kg SS	settembre 2017	06/09/2017	08:30	Labo Consult srl	Dimms srl	
29	SUO20_02	SUO20_02c	17LA00095	SUO20	1,00	1,50	m	ante operam	suolo	parametri fisico-chimici	Gascromatografo MS	DM 13/09/1999 - Metodo I.1 + D.Lgs. 152/06, Parte IV, Titolo V, All. 2	Estrazione solido liquido	LABO 03 Ed 11^ (2016)	suolo	Benzo (g,h,i) Perilene	< 0.01	mg/Kg SS	0,1	mg/Kg SS	settembre 2017	06/09/2017	08:30	Labo Consult srl	Dimms srl	
30	SUO20_02	SUO20_02c	17LA00095	SUO20	1,00	1,50	m	ante operam	suolo	parametri fisico-chimici	Gascromatografo MS	DM 13/09/1999 - Metodo I.1 + D.Lgs. 152/06, Parte IV, Titolo V, All. 2	Estrazione solido liquido	LABO 03 Ed 11^ (2016)	suolo	Crisene	< 0.01	mg/Kg SS	5	mg/Kg SS	settembre 2017	06/09/2017	08:30	Labo Consult srl	Dimms srl	
31	SUO20_02	SUO20_02c	17LA00095	SUO20	1,00	1,50	m	ante operam	suolo	parametri fisico-chimici	Gascromatografo MS	DM 13/09/1999 - Metodo I.1 + D.Lgs. 152/06, Parte IV, Titolo V, All. 2	Estrazione solido liquido	LABO 03 Ed 11^ (2016)	suolo	Dibenzo (a,e) Pirene	< 0.01	mg/Kg SS	0,1	mg/Kg SS	settembre 2017	06/09/2017	08:30	Labo Consult srl	Dimms srl	
32	SUO20_02	SUO20_02c	17LA00095	SUO20	1,00	1,50	m	ante operam	suolo	parametri fisico-chimici	Gascromatografo MS	DM 13/09/1999 - Metodo I.1 + D.Lgs. 152/06, Parte IV, Titolo V, All. 2	Estrazione solido liquido	LABO 03 Ed 11^ (2016)	suolo	Dibenzo (a,l) Pirene	< 0.01	mg/Kg SS	0,1	mg/Kg SS	settembre 2017	06/09/2017	08:30	Labo Consult srl	Dimms srl	
33	SUO20_02	SUO20_02c	17LA00095	SUO20	1,00	1,50	m	ante operam	suolo	parametri fisico-chimici	Gascromatografo MS	DM 13/09/1999 - Metodo I.1 + D.Lgs. 152/06, Parte IV, Titolo V, All. 2	Estrazione solido liquido	LABO 03 Ed 11^ (2016)	suolo	Dibenzo (a,i) Pirene	< 0.01	mg/Kg SS	0,1	mg/Kg SS	settembre 2017	06/09/2017	08:30	Labo Consult srl	Dimms srl	
34	SUO20_02	SUO20_02c	17LA00095	SUO20	1,00	1,50	m	ante operam	suolo	parametri fisico-chimici	Gascromatografo MS	DM 13/09/1999 - Metodo I.1 + D.Lgs. 152/06, Parte IV, Titolo V, All. 2	Estrazione solido liquido	LABO 03 Ed 11^ (2016)	suolo	Dibenzo (a,h) Pirene	< 0.01	mg/Kg SS	0,1	mg/Kg SS	settembre 2017	06/09/2017	08:30	Labo Consult srl	Dimms srl	
35	SUO20_02	SUO20_02c	17LA00095	SUO20	1,00	1,50	m	ante operam	suolo	parametri fisico-chimici	Gascromatografo MS	DM 13/09/1999 - Metodo I.1 + D.Lgs. 152/06, Parte IV, Titolo V, All. 2	Estrazione solido liquido	LABO 03 Ed 11^ (2016)	suolo	Sommatoria policiclici aromatici	< 0.01	mg/Kg SS	10	mg/Kg SS	settembre 2017	06/09/2017	08:30	Labo Consult srl	Dimms srl	
36	SUO20_02	SUO20_02c	17LA00095	SUO20	1,00	1,50	m	ante operam	suolo	parametri fisico-chimici	Gascromatografo MS	DM 13/09/1999 - Metodo I.1 + D.Lgs. 152/06, Parte IV, Titolo V, All. 2	Estrazione solido liquido	LABO 03 Ed 11^ (2016)	suolo	Dibenzo (a,h) Antracene	< 0.01	mg/Kg SS	0,1	mg/Kg SS	settembre 2017	06/09/2017	08:30	Labo Consult srl	Dimms srl	
37	SUO20_02	SUO20_02c	17LA00095	SUO20	1,00	1,50	m	ante operam	suolo	parametri fisico-chimici	Gascromatografo MS	DM 13/09/1999 - Metodo I.1 + D.Lgs. 152/06, Parte IV, Titolo V, All. 2	Estrazione solido liquido	LABO 03 Ed 11^ (2016)	suolo	Indeno (1,2,3,cd) Pirene	< 0.01	mg/Kg SS	0,1	mg/Kg SS	settembre 2017	06/09/2017	08:30	Labo Consult srl	Dimms srl	
38	SUO20_02	SUO20_02c	17LA00095	SUO20	1,00	1,50	m	ante operam	suolo	parametri fisico-chimici	Gascromatografo MS	DM 13/09/1999 - Metodo I.1 + D.Lgs. 152/06, Parte IV, Titolo V, All. 2	Estrazione solido liquido	LABO 03 Ed 11^ (2016)	suolo	Pirene	< 0.01	mg/Kg SS	5	mg/Kg SS	settembre 2017	06/09/2017	08:30	Labo Consult srl	Dimms srl	
39	SUO20_02	SUO20_02c	17LA00095	SUO20	1,00	1,50	m	ante operam	suolo	parametri fisico-chimici	Gascromatografo MS	DM 13/09/1999 - Metodo I.1 + D.Lgs. 152/06, Parte IV, Titolo V, All. 2	Estrazione solido liquido	LABO 03 Ed 11^ (2016)	suolo	Alaclor	< 0.01	mg/Kg SS	0,1	mg/Kg SS	settembre 2017	06/09/2017	08:30	Labo Consult srl	Dimms srl	
40	SUO20_02	SUO20_02c	17LA00095	SUO20	1,00	1,50	m	ante operam	suolo	parametri fisico-chimici	Gascromatografo MS	DM 13/09/1999 - Metodo I.1 + D.Lgs. 152/06, Parte IV, Titolo V, All. 2	Estrazione solido liquido	EPA 8270D 2014	suolo	Aldrin	< 0.01	mg/Kg SS	10	mg/Kg SS	settembre 2017	06/09/2017	08:30	Labo Consult srl	Dimms srl	
41	SUO20_02	SUO20_02c	17LA00095	SUO20	1,00	1,50	m	ante operam	suolo	parametri fisico-chimici	Gascromatografo MS	DM 13/09/1999 - Metodo I.1 + D.Lgs. 152/06, Parte IV, Titolo V, All. 2	Estrazione solido liquido	EPA 8270D 2014	suolo	Atrazina	< 0.01	mg/Kg SS	0,01	mg/Kg SS	settembre 2017	06/09/2017	08:30	Labo Consult srl	Dimms srl	
42	SUO20_02	SUO20_02c	17LA00095	SUO20	1,00	1,50	m	ante operam	suolo	parametri fisico-chimici	Gascromatografo MS	DM 13/09/1999 - Metodo I.1 + D.Lgs. 152/06, Parte IV, Titolo V, All. 2	Estrazione solido liquido	EPA 8270D 2014	suolo	alfa-Esaclorocicloesano	< 0.01	mg/Kg SS	0,01	mg/Kg SS	settembre 2017	06/09/2017	08:30	Labo Consult srl	Dimms srl	
43	SUO20_02	SUO20_02c	17LA00095	SUO20	1,00	1,50	m	ante operam	suolo	parametri fisico-chimici	Gascromatografo MS	DM 13/09/1999 - Metodo I.1 + D.Lgs. 152/06, Parte IV, Titolo V, All. 2	Estrazione solido liquido	EPA 8270D 2014	suolo	beta-Esaclorocicloesano	< 0.01	mg/Kg SS	0,01	mg/Kg SS	settembre 2017	06/09/2017	08:30	Labo Consult srl	Dimms srl	
44	SUO20_02	SUO20_02c	17LA00095	SUO20	1,00	1,50	m	ante operam	suolo	parametri fisico-chimici	Gascromatografo MS	DM 13/09/1999 - Metodo I.1 + D.Lgs. 152/06, Parte IV, Titolo V, All. 2	Estrazione solido liquido	EPA 8270D 2014	suolo	gamma-Esaclorocicloesano (Lindano)	< 0.01	mg/Kg SS	0,01	mg/Kg SS	settembre 2017	06/09/2017	08:30	Labo Consult srl	Dimms srl	
45	SUO20_02	SUO20_02c	17LA00095	SUO20	1,00	1,50	m	ante operam	suolo	parametri fisico-chimici	Gascromatografo MS	DM 13/09/1999 - Metodo I.1 + D.Lgs. 152/06, Parte IV, Titolo V, All. 2	Estrazione solido liquido	EPA 8270D 2014	suolo	Clordano	< 0.01	mg/Kg SS	0,01	mg/Kg SS	settembre 2017	06/09/2017	08:30	Labo Consult srl	Dimms srl	
46	SUO20_02	SUO20_02c	17LA00095	SUO20	1,00	1,50	m	ante operam	suolo	parametri fisico-chimici	Gascromatografo MS	DM 13/09/1999 - Metodo I.1 + D.Lgs. 152/06, Parte IV, Titolo V, All. 2	Estrazione solido liquido	EPA 8270D 2014	suolo	DDD, DDE, DDT	< 0.01	mg/Kg SS	0,01	mg/Kg SS	settembre 2017	06/09/2017	08:30	Labo Consult srl	Dimms srl	
47	SUO20_02	SUO20_02c	17LA00095	SUO20	1,00	1,50	m	ante operam	suolo	parametri fisico-chimici	Gascromatografo MS	DM 13/09/1999 - Metodo I.1 + D.Lgs. 152/06, Parte IV, Titolo V, All. 2	Estrazione solido liquido	EPA 8270D 2014	suolo	Dieldrin (mg/kgss)	< 0.01	mg/Kg SS	0,01	mg/Kg SS	settembre 2017	06/09/2017	08:30	Labo Consult srl	Dimms srl	
48	SUO20_02	SUO20_02c	17LA00095	SUO20	1,00	1,50	m	ante operam	suolo	parametri fisico-chimici	Gascromatografo MS	DM 13/09/1999 - Metodo I.1 + D.Lgs. 152/06, Parte IV, Titolo V, All. 2	Estrazione solido liquido	EPA 8270D 2014	suolo	Endrin	< 0.01	mg/Kg SS	0,01	mg/Kg SS	settembre 2017	06/09/2017	08:30	Labo Consult srl	Dimms srl	
49	SUO20_02	SUO20_02c	17LA00095	SUO20	1,00	1,50	m	ante operam	suolo	parametri fisico-chimici	Gascromatografo MS	DM 13/09/1999 - Metodo I.1 + D.Lgs. 152/06, Parte IV, Titolo V, All. 2	Estrazione solido liquido	LABO 04 Ed.08^ (2016)	suolo	PCB	< 0.01	mg/Kg SS	0,06	mg/Kg SS	settembre 2017	06/09/2017	08:30	Labo Consult srl	Dimms srl	

CODICE RILIEVO SUO21_02 - Settembre 2017

CODICE CAMPIONE SUO21_02a

id.	Codice rilievo	Codice Campione	Codice rapporto di prova	Codice stazione	Profondità intervallo campionamento (min)	Profondità intervallo campionamento (max)	Unità misura profondità campionamento	fase di monitoraggio	componente monitorata	tipo rilievo/misura	strumentazione / attrezzatura	metodo / procedura campionamento	metodo preparazione campione (laboratorio)	metodo analisi campione	matrice ambientale	nome analita/parametro	valore analita/parametro	unità di misura analita/parametro	Soglia/limite di legge (dell'analita/parametro)	unità di misura soglia/limite di legge	campagna di monitoraggio	data (data prelievo campione)	ora (legale) prelievo campione	laboratorio	soggetto incaricato	note
1	SUO21_02	SUO21_02a	17LA00096	SUO21	0,00	0,40	m	ante operam	suolo	parametri fisico-chimici	Stufa	DM 13/09/1999 - Metodo I.1 + D.Lgs. 152/06, Parte IV, Titolo V, All. 2	Setacciatura	CNR IRSA 2 Q 64 Vol 2 1984	suolo	Residuo a 105°C	87,4	%	-	%	settembre 2017	06/09/2017	08:30	Labo Consult srl	Dimms srl	
2	SUO21_02	SUO21_02a	17LA00096	SUO21	0,00	0,40	m	ante operam	suolo	parametri fisico-chimici	Setaccio	DM 13/09/1999 - Metodo I.1 + D.Lgs. 152/06, Parte IV, Titolo V, All. 2	Setacciatura	DM 13/09/1999 SO n°185 GU n°248 21/10/1999 Met II.1	suolo	Frazione inferiore a 2 mm	30,1	%	-	%	settembre 2017	06/09/2017	08:30	Labo Consult srl	Dimms srl	
3	SUO21_02	SUO21_02a	17LA00096	SUO21	0,00	0,40	m	ante operam	suolo	parametri fisico-chimici	TITOLAZIONE	DM 13/09/1999 - Metodo I.1 + D.Lgs. 152/06, Parte IV, Titolo V, All. 2	DM 13/09/1999 SO n°185 GU n°248 21/10/1999 Met VII.3	DM 13/09/1999 SO n°185 GU n°248 21/10/1999 Met VII.3	suolo	Carbonio organico totale	7,8	% SS	-	% SS	settembre 2017	06/09/2017	08:30	Labo Consult srl	Dimms srl	
4	SUO21_02	SUO21_02a	17LA00096	SUO21	0,00	0,40	m	ante operam	suolo	parametri fisico-chimici	Spettrofotometro UV	DM 13/09/1999 - Metodo I.1 + D.Lgs. 152/06, Parte IV, Titolo V, All. 2	CNR IRSA 16 Q 64 Vol 3 1986	CNR IRSA 16 Q 64 Vol 3 1986	suolo	Cromo VI	< 2	mg/Kg SS	2	mg/Kg SS	settembre 2017	06/09/2017	08:30	Labo Consult srl	Dimms srl	
5	SUO21_02	SUO21_02a	17LA00096	SUO21	0,00	0,40	m	ante operam	suolo	parametri fisico-chimici	pHmetro	DM 13/09/1999 - Metodo I.1 + D.Lgs. 152/06, Parte IV, Titolo V, All. 2	CNR IRSA 1 Q 64 Vol 3 1985	CNR IRSA 1 Q 64 Vol 3 1985	suolo	pH	8,4	mg/Kg SS	-	mg/Kg SS	settembre 2017	06/09/2017	08:30	Labo Consult srl	Dimms srl	
6	SUO21_02	SUO21_02a	17LA00096	SUO21	0,00	0,40	m	ante operam	suolo	parametri fisico-chimici	Spettrofotometro ICP-OES	DM 13/09/1999 - Metodo I.1 + D.Lgs. 152/06, Parte IV, Titolo V, All. 2	Mineralizzazione digestore a microonde	LABO 09 Ed.09^ (2016)	suolo	Alluminio	11727	mg/Kg SS	-	mg/Kg SS	settembre 2017	06/09/2017	08:30	Labo Consult srl	Dimms srl	
7	SUO21_02	SUO21_02a	17LA00096	SUO21	0,00	0,40	m	ante operam	suolo	parametri fisico-chimici	Spettrofotometro ICP-OES	DM 13/09/1999 - Metodo I.1 + D.Lgs. 152/06, Parte IV, Titolo V, All. 2	Mineralizzazione digestore a microonde	LABO 09 Ed.09^ (2016)	suolo	Arsenico	< 4	mg/Kg SS	20	mg/Kg SS	settembre 2017	06/09/2017	08:30	Labo Consult srl	Dimms srl	
8	SUO21_02	SUO21_02a	17LA00096	SUO21	0,00	0,40	m	ante operam	suolo	parametri fisico-chimici	Spettrofotometro ICP-OES	DM 13/09/1999 - Metodo I.1 + D.Lgs. 152/06, Parte IV, Titolo V, All. 2	Mineralizzazione digestore a microonde	LABO 09 Ed.09^ (2016)	suolo	Cadmio	< 1	mg/Kg SS	2	mg/Kg SS	settembre 2017	06/09/2017	08:30	Labo Consult srl	Dimms srl	
9	SUO21_02	SUO21_02a	17LA00096	SUO21	0,00	0,40	m	ante operam	suolo	parametri fisico-chimici	Spettrofotometro UV	DM 13/09/1999 - Metodo I.1 + D.Lgs. 152/06, Parte IV, Titolo V, All. 2	CNR IRSA 16 Q 64 Vol 3 1986	CNR IRSA 16 Q 64 Vol 3 1986	suolo	Cromo totale	18,1	mg/Kg SS	150	mg/Kg SS	settembre 2017	06/09/2017	08:30	Labo Consult srl	Dimms srl	
10	SUO21_02	SUO21_02a	17LA00096	SUO21	0,00	0,40	m	ante operam	suolo	parametri fisico-chimici	Spettrofotometro ICP-OES	DM 13/09/1999 - Metodo I.1 + D.Lgs. 152/06, Parte IV, Titolo V, All. 2	Mineralizzazione digestore a microonde	LABO 09 Ed.09^ (2016)	suolo	Ferro	9295	mg/Kg SS	-	mg/Kg SS	settembre 2017	06/09/2017	08:30	Labo Consult srl	Dimms srl	
11	SUO21_02	SUO21_02a	17LA00096	SUO21	0,00	0,40	m	ante operam	suolo	parametri fisico-chimici	Spettrofotometro ICP-OES	DM 13/09/1999 - Metodo I.1 + D.Lgs. 152/06, Parte IV, Titolo V, All. 2	EPA 6010D 2014	EPA 6010D 2014	suolo	Mercurio	< 0.5	mg/Kg SS	1	mg/Kg SS	settembre 2017	06/09/2017	08:30	Labo Consult srl	Dimms srl	
12	SUO21_02	SUO21_02a	17LA00096	SUO21	0,00	0,40	m	ante operam	suolo	parametri fisico-chimici	Spettrofotometro ICP-OES	DM 13/09/1999 - Metodo I.1 + D.Lgs. 152/06, Parte IV, Titolo V, All. 2	Mineralizzazione digestore a microonde	LABO 09 Ed.09^ (2016)	suolo	Nichel	10,4	mg/Kg SS	120	mg/Kg SS	settembre 2017	06/09/2017	08:30	Labo Consult srl	Dimms srl	
13	SUO21_02	SUO21_02a	17LA00096	SUO21	0,00	0,40	m	ante operam	suolo	parametri fisico-chimici	Spettrofotometro ICP-OES	DM 13/09/1999 - Metodo I.1 + D.Lgs. 152/06, Parte IV, Titolo V, All. 2	Mineralizzazione digestore a microonde	LABO 09 Ed.09^ (2016)	suolo	Piombo	< 5	mg/Kg SS	100	mg/Kg SS	settembre 2017	06/09/2017	08:30	Labo Consult srl	Dimms srl	
14	SUO21_02	SUO21_02a	17LA00096	SUO21	0,00	0,40	m	ante operam	suolo	parametri fisico-chimici	Spettrofotometro ICP-OES	DM 13/09/1999 - Metodo I.1 + D.Lgs. 152/06, Parte IV, Titolo V, All. 2	Mineralizzazione digestore a microonde	LABO 09 Ed.09^ (2016)	suolo	Rame	7	mg/Kg SS	120	mg/Kg SS	settembre 2017	06/09/2017	08:30	Labo Consult srl	Dimms srl	
15	SUO21_02	SUO21_02a	17LA00096	SUO21	0,00	0,40	m	ante operam	suolo	parametri fisico-chimici	Spettrofotometro ICP-OES	DM 13/09/1999 - Metodo I.1 + D.Lgs. 152/06, Parte IV, Titolo V, All. 2	Mineralizzazione digestore a microonde	LABO 09 Ed.09^ (2016)	suolo	Vanadio	9,9	mg/Kg SS	90	mg/Kg SS	settembre 2017	06/09/2017	08:30	Labo Consult srl	Dimms srl	
16	SUO21_02	SUO21_02a	17LA00096	SUO21	0,00	0,40	m	ante operam	suolo	parametri fisico-chimici	Spettrofotometro ICP-OES	DM 13/09/1999 - Metodo I.1 + D.Lgs. 152/06, Parte IV, Titolo V, All. 2	Mineralizzazione digestore a microonde	LABO 09 Ed.09^ (2016)	suolo	Zinco	17,8	mg/Kg SS	150	mg/Kg SS	settembre 2017	06/09/2017	08:30	Labo Consult srl	Dimms srl	
17	SUO21_02	SUO21_02a	17LA00096	SUO21	0,00	0,40	m	ante operam	suolo	parametri fisico-chimici	Gascromatografo SPT	DM 13/09/1999 - Metodo I.1 + D.Lgs. 152/06, Parte IV, Titolo V, All. 2	LABO 10 Ed.06^ (2016)	LABO 10 Ed.06^ (2016)	suolo	Idrocarburi leggeri C<12	< 1	mg/Kg SS	10	mg/Kg SS	settembre 2017	06/09/2017	08:30	Labo Consult srl	Dimms srl	
18	SUO21_02	SUO21_02a	17LA00096	SUO21	0,00	0,40	m	ante operam	suolo	parametri fisico-chimici	Gascromatografo MS	DM 13/09/1999 - Metodo I.1 + D.Lgs. 152/06, Parte IV, Titolo V, All. 2	Estrazione solido liquido	LABO 11 Ed.06^ (2016)	suolo	Idrocarburi pesanti C>12	< 20	mg/Kg SS	50	mg/Kg SS	settembre 2017	06/09/2017	08:30	Labo Consult srl	Dimms srl	
19	SUO21_02	SUO21_02a	17LA00096	SUO21	0,00	0,40	m	ante operam	suolo	parametri fisico-chimici	Gascromatografo SPT	DM 13/09/1999 - Metodo I.1 + D.Lgs. 152/06, Parte IV, Titolo V, All. 2	LABO 10 Ed.06^ (2016)	LABO 10 Ed.06^ (2016)	suolo	Benzene	< 0.01	mg/Kg SS	0,1	mg/Kg SS	settembre 2017	06/09/2017	08:30	Labo Consult srl	Dimms srl	
20	SUO21_02	SUO21_02a	17LA00096	SUO21	0,00	0,40	m	ante operam	suolo	parametri fisico-chimici	Gascromatografo SPT	DM 13/09/1999 - Metodo I.1 + D.Lgs. 152/06, Parte IV, Titolo V, All. 2	LABO 10 Ed.06^ (2016)	LABO 10 Ed.06^ (2016)	suolo	Etilbenzene	< 0.01	mg/Kg SS	0,5	mg/Kg SS	settembre 2017	06/09/2017	08:30	Labo Consult srl	Dimms srl	
21	SUO21_02	SUO21_02a	17LA00096	SUO21	0,00	0,40	m	ante operam	suolo	parametri fisico-chimici	Gascromatografo SPT	DM 13/09/1999 - Metodo I.1 + D.Lgs. 152/06, Parte IV, Titolo V, All. 2	LABO 10 Ed.06^ (2016)	LABO 10 Ed.06^ (2016)	suolo	Xilene (o,m,p)	< 0.01	mg/Kg SS	0,5	mg/Kg SS	settembre 2017	06/09/2017	08:30	Labo Consult srl	Dimms srl	
22	SUO21_02	SUO21_02a	17LA00096	SUO21	0,00	0,40	m	ante operam	suolo	parametri fisico-chimici	Gascromatografo SPT	DM 13/09/1999 - Metodo I.1 + D.Lgs. 152/06, Parte IV, Titolo V, All. 2	LABO 10 Ed.06^ (2016)	LABO 10 Ed.06^ (2016)	suolo	Stirene	< 0.01	mg/Kg SS	0,5	mg/Kg SS	settembre 2017	06/09/2017	08:30	Labo Consult srl	Dimms srl	
23	SUO21_02	SUO21_02a	17LA00096	SUO21	0,00	0,40	m	ante operam	suolo	parametri fisico-chimici	Gascromatografo SPT	DM 13/09/1999 - Metodo I.1 + D.Lgs. 152/06, Parte IV, Titolo V, All. 2	LABO 10 Ed.06^ (2016)	LABO 10 Ed.06^ (2016)	suolo	Toluene	< 0.01	mg/Kg SS	0,5	mg/Kg SS	settembre 2017	06/09/2017	08:30	Labo Consult srl	Dimms srl	
24	SUO21_02	SUO21_02a	17LA00096	SUO21	0,00	0,40	m	ante operam	suolo	parametri fisico-chimici	Gascromatografo SPT	DM 13/09/1999 - Metodo I.1 + D.Lgs. 152/06, Parte IV, Titolo V, All. 2	LABO 10 Ed.06^ (2016)	LABO 10 Ed.06^ (2016)	suolo	Solventi organici aromatici	< 0.01	mg/Kg SS	1	mg/Kg SS	settembre 2017	06/09/2017	08:30	Labo Consult srl	Dimms srl	
25	SUO21_02	SUO21_02a	17LA00096	SUO21	0,00	0,40	m	ante operam	suolo	parametri fisico-chimici	Gascromatografo SPT	DM 13/09/1999 - Metodo I.1 + D.Lgs. 152/06, Parte IV, Titolo V, All. 2	LABO 10 Ed.06^ (2016)	LABO 10 Ed.06^ (2016)	suolo	Benzo (a) Antracene	< 0.01	mg/Kg SS	0,5	mg/Kg SS	settembre 2017	06/09/2017	08:30	Labo Consult srl	Dimms srl	
26	SUO21_02	SUO21_02a	17LA00096	SUO21	0,00	0,40	m	ante operam	suolo	parametri fisico-chimici	Gascromatografo MS	DM 13/09/1999 - Metodo I.1 + D.Lgs. 152/06, Parte IV, Titolo V, All. 2	Estrazione solido liquido	LABO 03 Ed 11^ (2016)	suolo	Benzo (a) Pirene	< 0.01	mg/Kg SS	0,1	mg/Kg SS	settembre 2017	06/09/2017	08:30	Labo Consult srl	Dimms srl	

CODICE RILIEVO SUO21_02 - Settembre 2017

CODICE CAMPIONE SUO21_02a

id.	Codice rilievo	Codice Campione	Codice rapporto di prova	Codice stazione	Profondità intervallo campionamento (min)	Profondità intervallo campionamento (max)	Unità misura profondità campionamento	fase di monitoraggio	componente monitorata	tipo rilievo/misura	strumentazione / attrezzatura	metodo / procedura campionamento	metodo preparazione campione (laboratorio)	metodo analisi campione	matrice ambientale	nome analita/parametro	valore analita/parametro	unità di misura analita/parametro	Soglia/limite di legge (dell'analita/parametro)	unità di misura soglia/limite di legge	campagna di monitoraggio	data (data prelievo campione)	ora (legale) prelievo campione	laboratorio	soggetto incaricato	note
27	SUO21_02	SUO21_02a	17LA00096	SUO21	0,00	0,40	m	ante operam	suolo	parametri fisico-chimici	Gascromatografo MS	DM 13/09/1999 - Metodo I.1 + D.Lgs. 152/06, Parte IV, Titolo V, All. 2	Estrazione solido liquido	LABO 03 Ed 11^ (2016)	suolo	Benzo (b) Fluorantene	< 0.01	mg/Kg SS	0,5	mg/Kg SS	settembre 2017	06/09/2017	08:30	Labo Consult srl	Dimms srl	
28	SUO21_02	SUO21_02a	17LA00096	SUO21	0,00	0,40	m	ante operam	suolo	parametri fisico-chimici	Gascromatografo MS	DM 13/09/1999 - Metodo I.1 + D.Lgs. 152/06, Parte IV, Titolo V, All. 2	Estrazione solido liquido	LABO 03 Ed 11^ (2016)	suolo	Benzo (k) Fluorantene	< 0.01	mg/Kg SS	0,5	mg/Kg SS	settembre 2017	06/09/2017	08:30	Labo Consult srl	Dimms srl	
29	SUO21_02	SUO21_02a	17LA00096	SUO21	0,00	0,40	m	ante operam	suolo	parametri fisico-chimici	Gascromatografo MS	DM 13/09/1999 - Metodo I.1 + D.Lgs. 152/06, Parte IV, Titolo V, All. 2	Estrazione solido liquido	LABO 03 Ed 11^ (2016)	suolo	Benzo (g,h,i) Perilene	< 0.01	mg/Kg SS	0,1	mg/Kg SS	settembre 2017	06/09/2017	08:30	Labo Consult srl	Dimms srl	
30	SUO21_02	SUO21_02a	17LA00096	SUO21	0,00	0,40	m	ante operam	suolo	parametri fisico-chimici	Gascromatografo MS	DM 13/09/1999 - Metodo I.1 + D.Lgs. 152/06, Parte IV, Titolo V, All. 2	Estrazione solido liquido	LABO 03 Ed 11^ (2016)	suolo	Crisene	< 0.01	mg/Kg SS	5	mg/Kg SS	settembre 2017	06/09/2017	08:30	Labo Consult srl	Dimms srl	
31	SUO21_02	SUO21_02a	17LA00096	SUO21	0,00	0,40	m	ante operam	suolo	parametri fisico-chimici	Gascromatografo MS	DM 13/09/1999 - Metodo I.1 + D.Lgs. 152/06, Parte IV, Titolo V, All. 2	Estrazione solido liquido	LABO 03 Ed 11^ (2016)	suolo	Dibenzo (a,e) Pirene	< 0.01	mg/Kg SS	0,1	mg/Kg SS	settembre 2017	06/09/2017	08:30	Labo Consult srl	Dimms srl	
32	SUO21_02	SUO21_02a	17LA00096	SUO21	0,00	0,40	m	ante operam	suolo	parametri fisico-chimici	Gascromatografo MS	DM 13/09/1999 - Metodo I.1 + D.Lgs. 152/06, Parte IV, Titolo V, All. 2	Estrazione solido liquido	LABO 03 Ed 11^ (2016)	suolo	Dibenzo (a,l) Pirene	< 0.01	mg/Kg SS	0,1	mg/Kg SS	settembre 2017	06/09/2017	08:30	Labo Consult srl	Dimms srl	
33	SUO21_02	SUO21_02a	17LA00096	SUO21	0,00	0,40	m	ante operam	suolo	parametri fisico-chimici	Gascromatografo MS	DM 13/09/1999 - Metodo I.1 + D.Lgs. 152/06, Parte IV, Titolo V, All. 2	Estrazione solido liquido	LABO 03 Ed 11^ (2016)	suolo	Dibenzo (a,i) Pirene	< 0.01	mg/Kg SS	0,1	mg/Kg SS	settembre 2017	06/09/2017	08:30	Labo Consult srl	Dimms srl	
34	SUO21_02	SUO21_02a	17LA00096	SUO21	0,00	0,40	m	ante operam	suolo	parametri fisico-chimici	Gascromatografo MS	DM 13/09/1999 - Metodo I.1 + D.Lgs. 152/06, Parte IV, Titolo V, All. 2	Estrazione solido liquido	LABO 03 Ed 11^ (2016)	suolo	Dibenzo (a,h) Pirene	< 0.01	mg/Kg SS	0,1	mg/Kg SS	settembre 2017	06/09/2017	08:30	Labo Consult srl	Dimms srl	
35	SUO21_02	SUO21_02a	17LA00096	SUO21	0,00	0,40	m	ante operam	suolo	parametri fisico-chimici	Gascromatografo MS	DM 13/09/1999 - Metodo I.1 + D.Lgs. 152/06, Parte IV, Titolo V, All. 2	Estrazione solido liquido	LABO 03 Ed 11^ (2016)	suolo	Sommatoria policiclici aromatici	< 0.01	mg/Kg SS	10	mg/Kg SS	settembre 2017	06/09/2017	08:30	Labo Consult srl	Dimms srl	
36	SUO21_02	SUO21_02a	17LA00096	SUO21	0,00	0,40	m	ante operam	suolo	parametri fisico-chimici	Gascromatografo MS	DM 13/09/1999 - Metodo I.1 + D.Lgs. 152/06, Parte IV, Titolo V, All. 2	Estrazione solido liquido	LABO 03 Ed 11^ (2016)	suolo	Dibenzo (a,h) Antracene	< 0.01	mg/Kg SS	0,1	mg/Kg SS	settembre 2017	06/09/2017	08:30	Labo Consult srl	Dimms srl	
37	SUO21_02	SUO21_02a	17LA00096	SUO21	0,00	0,40	m	ante operam	suolo	parametri fisico-chimici	Gascromatografo MS	DM 13/09/1999 - Metodo I.1 + D.Lgs. 152/06, Parte IV, Titolo V, All. 2	Estrazione solido liquido	LABO 03 Ed 11^ (2016)	suolo	Indeno (1,2,3,cd) Pirene	< 0.01	mg/Kg SS	0,1	mg/Kg SS	settembre 2017	06/09/2017	08:30	Labo Consult srl	Dimms srl	
38	SUO21_02	SUO21_02a	17LA00096	SUO21	0,00	0,40	m	ante operam	suolo	parametri fisico-chimici	Gascromatografo MS	DM 13/09/1999 - Metodo I.1 + D.Lgs. 152/06, Parte IV, Titolo V, All. 2	Estrazione solido liquido	LABO 03 Ed 11^ (2016)	suolo	Pirene	< 0.01	mg/Kg SS	5	mg/Kg SS	settembre 2017	06/09/2017	08:30	Labo Consult srl	Dimms srl	
39	SUO21_02	SUO21_02a	17LA00096	SUO21	0,00	0,40	m	ante operam	suolo	parametri fisico-chimici	Gascromatografo MS	DM 13/09/1999 - Metodo I.1 + D.Lgs. 152/06, Parte IV, Titolo V, All. 2	Estrazione solido liquido	LABO 03 Ed 11^ (2016)	suolo	Alaclor	< 0.01	mg/Kg SS	0,1	mg/Kg SS	settembre 2017	06/09/2017	08:30	Labo Consult srl	Dimms srl	
40	SUO21_02	SUO21_02a	17LA00096	SUO21	0,00	0,40	m	ante operam	suolo	parametri fisico-chimici	Gascromatografo MS	DM 13/09/1999 - Metodo I.1 + D.Lgs. 152/06, Parte IV, Titolo V, All. 2	Estrazione solido liquido	EPA 8270D 2014	suolo	Aldrin	< 0.01	mg/Kg SS	10	mg/Kg SS	settembre 2017	06/09/2017	08:30	Labo Consult srl	Dimms srl	
41	SUO21_02	SUO21_02a	17LA00096	SUO21	0,00	0,40	m	ante operam	suolo	parametri fisico-chimici	Gascromatografo MS	DM 13/09/1999 - Metodo I.1 + D.Lgs. 152/06, Parte IV, Titolo V, All. 2	Estrazione solido liquido	EPA 8270D 2014	suolo	Atrazina	< 0.01	mg/Kg SS	0,01	mg/Kg SS	settembre 2017	06/09/2017	08:30	Labo Consult srl	Dimms srl	
42	SUO21_02	SUO21_02a	17LA00096	SUO21	0,00	0,40	m	ante operam	suolo	parametri fisico-chimici	Gascromatografo MS	DM 13/09/1999 - Metodo I.1 + D.Lgs. 152/06, Parte IV, Titolo V, All. 2	Estrazione solido liquido	EPA 8270D 2014	suolo	alfa-Esaclorocicloesano	< 0.01	mg/Kg SS	0,01	mg/Kg SS	settembre 2017	06/09/2017	08:30	Labo Consult srl	Dimms srl	
43	SUO21_02	SUO21_02a	17LA00096	SUO21	0,00	0,40	m	ante operam	suolo	parametri fisico-chimici	Gascromatografo MS	DM 13/09/1999 - Metodo I.1 + D.Lgs. 152/06, Parte IV, Titolo V, All. 2	Estrazione solido liquido	EPA 8270D 2014	suolo	beta-Esaclorocicloesano	< 0.01	mg/Kg SS	0,01	mg/Kg SS	settembre 2017	06/09/2017	08:30	Labo Consult srl	Dimms srl	
44	SUO21_02	SUO21_02a	17LA00096	SUO21	0,00	0,40	m	ante operam	suolo	parametri fisico-chimici	Gascromatografo MS	DM 13/09/1999 - Metodo I.1 + D.Lgs. 152/06, Parte IV, Titolo V, All. 2	Estrazione solido liquido	EPA 8270D 2014	suolo	gamma-Esaclorocicloesano (Lindano)	< 0.01	mg/Kg SS	0,01	mg/Kg SS	settembre 2017	06/09/2017	08:30	Labo Consult srl	Dimms srl	
45	SUO21_02	SUO21_02a	17LA00096	SUO21	0,00	0,40	m	ante operam	suolo	parametri fisico-chimici	Gascromatografo MS	DM 13/09/1999 - Metodo I.1 + D.Lgs. 152/06, Parte IV, Titolo V, All. 2	Estrazione solido liquido	EPA 8270D 2014	suolo	Clordano	< 0.01	mg/Kg SS	0,01	mg/Kg SS	settembre 2017	06/09/2017	08:30	Labo Consult srl	Dimms srl	
46	SUO21_02	SUO21_02a	17LA00096	SUO21	0,00	0,40	m	ante operam	suolo	parametri fisico-chimici	Gascromatografo MS	DM 13/09/1999 - Metodo I.1 + D.Lgs. 152/06, Parte IV, Titolo V, All. 2	Estrazione solido liquido	EPA 8270D 2014	suolo	DDD, DDE, DDT	< 0.01	mg/Kg SS	0,01	mg/Kg SS	settembre 2017	06/09/2017	08:30	Labo Consult srl	Dimms srl	
47	SUO21_02	SUO21_02a	17LA00096	SUO21	0,00	0,40	m	ante operam	suolo	parametri fisico-chimici	Gascromatografo MS	DM 13/09/1999 - Metodo I.1 + D.Lgs. 152/06, Parte IV, Titolo V, All. 2	Estrazione solido liquido	EPA 8270D 2014	suolo	Dieldrin (mg/kgss)	< 0.01	mg/Kg SS	0,01	mg/Kg SS	settembre 2017	06/09/2017	08:30	Labo Consult srl	Dimms srl	
48	SUO21_02	SUO21_02a	17LA00096	SUO21	0,00	0,40	m	ante operam	suolo	parametri fisico-chimici	Gascromatografo MS	DM 13/09/1999 - Metodo I.1 + D.Lgs. 152/06, Parte IV, Titolo V, All. 2	Estrazione solido liquido	EPA 8270D 2014	suolo	Endrin	< 0.01	mg/Kg SS	0,01	mg/Kg SS	settembre 2017	06/09/2017	08:30	Labo Consult srl	Dimms srl	
49	SUO21_02	SUO21_02a	17LA00096	SUO21	0,00	0,40	m	ante operam	suolo	parametri fisico-chimici	Gascromatografo MS	DM 13/09/1999 - Metodo I.1 + D.Lgs. 152/06, Parte IV, Titolo V, All. 2	Estrazione solido liquido	LABO 04 Ed.08^ (2016)	suolo	PCB	< 0.01	mg/Kg SS	0,06	mg/Kg SS	settembre 2017	06/09/2017	08:30	Labo Consult srl	Dimms srl	

CODICE RILIEVO SUO21_02 - Settembre 2017

CODICE CAMPIONE SUO21_02b

id.	Codice rilievo	Codice Campione	Codice rapporto di prova	Codice stazione	Profondità intervallo campionamento (min)	Profondità intervallo campionamento (max)	Unità misura profondità campionamento	fase di monitoraggio	componente monitorata	tipo rilievo/misura	strumentazione / attrezzatura	metodo / procedura campionamento	metodo preparazione campione (laboratorio)	metodo analisi campione	matrice ambientale	nome analita/parametro	valore analita/parametro	unità di misura analita/parametro	Soglia/limite di legge (dell'analita/parametro)	unità di misura soglia/limite di legge	campagna di monitoraggio	data (data prelievo campione)	ora (legale) prelievo campione	laboratorio	soggetto incaricato	note
1	SUO21_02	SUO21_02b	17LA00097	SUO21	0,40	1,00	m	ante operam	suolo	parametri fisico-chimici	Stufa	DM 13/09/1999 - Metodo I.1 + D.Lgs. 152/06, Parte IV, Titolo V, All. 2	Setacciatura	CNR IRSA 2 Q 64 Vol 2 1984	suolo	Residuo a 105°C	87,6	%	-	%	settembre 2017	06/09/2017	08:30	Labo Consult srl	Dimms srl	
2	SUO21_02	SUO21_02b	17LA00097	SUO21	0,40	1,00	m	ante operam	suolo	parametri fisico-chimici	Setaccio	DM 13/09/1999 - Metodo I.1 + D.Lgs. 152/06, Parte IV, Titolo V, All. 2	Setacciatura	DM 13/09/1999 SO n°185 GU n°248 21/10/1999 Met II.1	suolo	Frazione inferiore a 2 mm	36,7	%	-	%	settembre 2017	06/09/2017	08:30	Labo Consult srl	Dimms srl	
3	SUO21_02	SUO21_02b	17LA00097	SUO21	0,40	1,00	m	ante operam	suolo	parametri fisico-chimici	TITOLAZIONE	DM 13/09/1999 - Metodo I.1 + D.Lgs. 152/06, Parte IV, Titolo V, All. 2	DM 13/09/1999 SO n°185 GU n°248 21/10/1999 Met VII.3	DM 13/09/1999 SO n°185 GU n°248 21/10/1999 Met VII.3	suolo	Carbonio organico totale	29,8	% SS	-	% SS	settembre 2017	06/09/2017	08:30	Labo Consult srl	Dimms srl	
4	SUO21_02	SUO21_02b	17LA00097	SUO21	0,40	1,00	m	ante operam	suolo	parametri fisico-chimici	Spettrofotometro UV	DM 13/09/1999 - Metodo I.1 + D.Lgs. 152/06, Parte IV, Titolo V, All. 2	CNR IRSA 16 Q 64 Vol 3 1986	CNR IRSA 16 Q 64 Vol 3 1986	suolo	Cromo VI	< 2	mg/Kg SS	2	mg/Kg SS	settembre 2017	06/09/2017	08:30	Labo Consult srl	Dimms srl	
5	SUO21_02	SUO21_02b	17LA00097	SUO21	0,40	1,00	m	ante operam	suolo	parametri fisico-chimici	pHmetro	DM 13/09/1999 - Metodo I.1 + D.Lgs. 152/06, Parte IV, Titolo V, All. 2	CNR IRSA 1 Q 64 Vol 3 1985	CNR IRSA 1 Q 64 Vol 3 1985	suolo	pH	8,7	mg/Kg SS	-	mg/Kg SS	settembre 2017	06/09/2017	08:30	Labo Consult srl	Dimms srl	
6	SUO21_02	SUO21_02b	17LA00097	SUO21	0,40	1,00	m	ante operam	suolo	parametri fisico-chimici	Spettrofotometro ICP-OES	DM 13/09/1999 - Metodo I.1 + D.Lgs. 152/06, Parte IV, Titolo V, All. 2	Mineralizzazione digestore a microonde	LABO 09 Ed.09^ (2016)	suolo	Alluminio	14386	mg/Kg SS	-	mg/Kg SS	settembre 2017	06/09/2017	08:30	Labo Consult srl	Dimms srl	
7	SUO21_02	SUO21_02b	17LA00097	SUO21	0,40	1,00	m	ante operam	suolo	parametri fisico-chimici	Spettrofotometro ICP-OES	DM 13/09/1999 - Metodo I.1 + D.Lgs. 152/06, Parte IV, Titolo V, All. 2	Mineralizzazione digestore a microonde	LABO 09 Ed.09^ (2016)	suolo	Arsenico	< 4	mg/Kg SS	20	mg/Kg SS	settembre 2017	06/09/2017	08:30	Labo Consult srl	Dimms srl	
8	SUO21_02	SUO21_02b	17LA00097	SUO21	0,40	1,00	m	ante operam	suolo	parametri fisico-chimici	Spettrofotometro ICP-OES	DM 13/09/1999 - Metodo I.1 + D.Lgs. 152/06, Parte IV, Titolo V, All. 2	Mineralizzazione digestore a microonde	LABO 09 Ed.09^ (2016)	suolo	Cadmio	< 1	mg/Kg SS	2	mg/Kg SS	settembre 2017	06/09/2017	08:30	Labo Consult srl	Dimms srl	
9	SUO21_02	SUO21_02b	17LA00097	SUO21	0,40	1,00	m	ante operam	suolo	parametri fisico-chimici	Spettrofotometro UV	DM 13/09/1999 - Metodo I.1 + D.Lgs. 152/06, Parte IV, Titolo V, All. 2	CNR IRSA 16 Q 64 Vol 3 1986	CNR IRSA 16 Q 64 Vol 3 1986	suolo	Cromo totale	22	mg/Kg SS	150	mg/Kg SS	settembre 2017	06/09/2017	08:30	Labo Consult srl	Dimms srl	
10	SUO21_02	SUO21_02b	17LA00097	SUO21	0,40	1,00	m	ante operam	suolo	parametri fisico-chimici	Spettrofotometro ICP-OES	DM 13/09/1999 - Metodo I.1 + D.Lgs. 152/06, Parte IV, Titolo V, All. 2	Mineralizzazione digestore a microonde	LABO 09 Ed.09^ (2016)	suolo	Ferro	11480	mg/Kg SS	-	mg/Kg SS	settembre 2017	06/09/2017	08:30	Labo Consult srl	Dimms srl	
11	SUO21_02	SUO21_02b	17LA00097	SUO21	0,40	1,00	m	ante operam	suolo	parametri fisico-chimici	Spettrofotometro ICP-OES	DM 13/09/1999 - Metodo I.1 + D.Lgs. 152/06, Parte IV, Titolo V, All. 2	EPA 6010D 2014	EPA 6010D 2014	suolo	Mercurio	< 0.5	mg/Kg SS	1	mg/Kg SS	settembre 2017	06/09/2017	08:30	Labo Consult srl	Dimms srl	
12	SUO21_02	SUO21_02b	17LA00097	SUO21	0,40	1,00	m	ante operam	suolo	parametri fisico-chimici	Spettrofotometro ICP-OES	DM 13/09/1999 - Metodo I.1 + D.Lgs. 152/06, Parte IV, Titolo V, All. 2	Mineralizzazione digestore a microonde	LABO 09 Ed.09^ (2016)	suolo	Nichel	12,3	mg/Kg SS	120	mg/Kg SS	settembre 2017	06/09/2017	08:30	Labo Consult srl	Dimms srl	
13	SUO21_02	SUO21_02b	17LA00097	SUO21	0,40	1,00	m	ante operam	suolo	parametri fisico-chimici	Spettrofotometro ICP-OES	DM 13/09/1999 - Metodo I.1 + D.Lgs. 152/06, Parte IV, Titolo V, All. 2	Mineralizzazione digestore a microonde	LABO 09 Ed.09^ (2016)	suolo	Piombo	< 5	mg/Kg SS	100	mg/Kg SS	settembre 2017	06/09/2017	08:30	Labo Consult srl	Dimms srl	
14	SUO21_02	SUO21_02b	17LA00097	SUO21	0,40	1,00	m	ante operam	suolo	parametri fisico-chimici	Spettrofotometro ICP-OES	DM 13/09/1999 - Metodo I.1 + D.Lgs. 152/06, Parte IV, Titolo V, All. 2	Mineralizzazione digestore a microonde	LABO 09 Ed.09^ (2016)	suolo	Rame	8,2	mg/Kg SS	120	mg/Kg SS	settembre 2017	06/09/2017	08:30	Labo Consult srl	Dimms srl	
15	SUO21_02	SUO21_02b	17LA00097	SUO21	0,40	1,00	m	ante operam	suolo	parametri fisico-chimici	Spettrofotometro ICP-OES	DM 13/09/1999 - Metodo I.1 + D.Lgs. 152/06, Parte IV, Titolo V, All. 2	Mineralizzazione digestore a microonde	LABO 09 Ed.09^ (2016)	suolo	Vanadio	12	mg/Kg SS	90	mg/Kg SS	settembre 2017	06/09/2017	08:30	Labo Consult srl	Dimms srl	
16	SUO21_02	SUO21_02b	17LA00097	SUO21	0,40	1,00	m	ante operam	suolo	parametri fisico-chimici	Spettrofotometro ICP-OES	DM 13/09/1999 - Metodo I.1 + D.Lgs. 152/06, Parte IV, Titolo V, All. 2	Mineralizzazione digestore a microonde	LABO 09 Ed.09^ (2016)	suolo	Zinco	21,7	mg/Kg SS	150	mg/Kg SS	settembre 2017	06/09/2017	08:30	Labo Consult srl	Dimms srl	
17	SUO21_02	SUO21_02b	17LA00097	SUO21	0,40	1,00	m	ante operam	suolo	parametri fisico-chimici	Gascromatografo SPT	DM 13/09/1999 - Metodo I.1 + D.Lgs. 152/06, Parte IV, Titolo V, All. 2	LABO 10 Ed.06^ (2016)	LABO 10 Ed.06^ (2016)	suolo	Idrocarburi leggeri C<12	< 1	mg/Kg SS	10	mg/Kg SS	settembre 2017	06/09/2017	08:30	Labo Consult srl	Dimms srl	
18	SUO21_02	SUO21_02b	17LA00097	SUO21	0,40	1,00	m	ante operam	suolo	parametri fisico-chimici	Gascromatografo MS	DM 13/09/1999 - Metodo I.1 + D.Lgs. 152/06, Parte IV, Titolo V, All. 2	Estrazione solido liquido	LABO 11 Ed.06^ (2016)	suolo	Idrocarburi pesanti C>12	< 20	mg/Kg SS	50	mg/Kg SS	settembre 2017	06/09/2017	08:30	Labo Consult srl	Dimms srl	
19	SUO21_02	SUO21_02b	17LA00097	SUO21	0,40	1,00	m	ante operam	suolo	parametri fisico-chimici	Gascromatografo SPT	DM 13/09/1999 - Metodo I.1 + D.Lgs. 152/06, Parte IV, Titolo V, All. 2	LABO 10 Ed.06^ (2016)	LABO 10 Ed.06^ (2016)	suolo	Benzene	< 0.01	mg/Kg SS	0,1	mg/Kg SS	settembre 2017	06/09/2017	08:30	Labo Consult srl	Dimms srl	
20	SUO21_02	SUO21_02b	17LA00097	SUO21	0,40	1,00	m	ante operam	suolo	parametri fisico-chimici	Gascromatografo SPT	DM 13/09/1999 - Metodo I.1 + D.Lgs. 152/06, Parte IV, Titolo V, All. 2	LABO 10 Ed.06^ (2016)	LABO 10 Ed.06^ (2016)	suolo	Etilbenzene	< 0.01	mg/Kg SS	0,5	mg/Kg SS	settembre 2017	06/09/2017	08:30	Labo Consult srl	Dimms srl	
21	SUO21_02	SUO21_02b	17LA00097	SUO21	0,40	1,00	m	ante operam	suolo	parametri fisico-chimici	Gascromatografo SPT	DM 13/09/1999 - Metodo I.1 + D.Lgs. 152/06, Parte IV, Titolo V, All. 2	LABO 10 Ed.06^ (2016)	LABO 10 Ed.06^ (2016)	suolo	Xilene (o,m,p)	< 0.01	mg/Kg SS	0,5	mg/Kg SS	settembre 2017	06/09/2017	08:30	Labo Consult srl	Dimms srl	
22	SUO21_02	SUO21_02b	17LA00097	SUO21	0,40	1,00	m	ante operam	suolo	parametri fisico-chimici	Gascromatografo SPT	DM 13/09/1999 - Metodo I.1 + D.Lgs. 152/06, Parte IV, Titolo V, All. 2	LABO 10 Ed.06^ (2016)	LABO 10 Ed.06^ (2016)	suolo	Stirene	< 0.01	mg/Kg SS	0,5	mg/Kg SS	settembre 2017	06/09/2017	08:30	Labo Consult srl	Dimms srl	
23	SUO21_02	SUO21_02b	17LA00097	SUO21	0,40	1,00	m	ante operam	suolo	parametri fisico-chimici	Gascromatografo SPT	DM 13/09/1999 - Metodo I.1 + D.Lgs. 152/06, Parte IV, Titolo V, All. 2	LABO 10 Ed.06^ (2016)	LABO 10 Ed.06^ (2016)	suolo	Toluene	< 0.01	mg/Kg SS	0,5	mg/Kg SS	settembre 2017	06/09/2017	08:30	Labo Consult srl	Dimms srl	
24	SUO21_02	SUO21_02b	17LA00097	SUO21	0,40	1,00	m	ante operam	suolo	parametri fisico-chimici	Gascromatografo SPT	DM 13/09/1999 - Metodo I.1 + D.Lgs. 152/06, Parte IV, Titolo V, All. 2	LABO 10 Ed.06^ (2016)	LABO 10 Ed.06^ (2016)	suolo	Solventi organici aromatici	< 0.01	mg/Kg SS	1	mg/Kg SS	settembre 2017	06/09/2017	08:30	Labo Consult srl	Dimms srl	
25	SUO21_02	SUO21_02b	17LA00097	SUO21	0,40	1,00	m	ante operam	suolo	parametri fisico-chimici	Gascromatografo SPT	DM 13/09/1999 - Metodo I.1 + D.Lgs. 152/06, Parte IV, Titolo V, All. 2	LABO 10 Ed.06^ (2016)	LABO 10 Ed.06^ (2016)	suolo	Benzo (a) Antracene	< 0.01	mg/Kg SS	0,5	mg/Kg SS	settembre 2017	06/09/2017	08:30	Labo Consult srl	Dimms srl	
26	SUO21_02	SUO21_02b	17LA00097	SUO21	0,40	1,00	m	ante operam	suolo	parametri fisico-chimici	Gascromatografo MS	DM 13/09/1999 - Metodo I.1 + D.Lgs. 152/06, Parte IV, Titolo V, All. 2	Estrazione solido liquido	LABO 03 Ed 11^ (2016)	suolo	Benzo (a) Pirene	< 0.01	mg/Kg SS	0,1	mg/Kg SS	settembre 2017	06/09/2017	08:30	Labo Consult srl	Dimms srl	

CODICE RILIEVO SUO21_02 - Settembre 2017

CODICE CAMPIONE SUO21_02b

id.	Codice rilievo	Codice Campione	Codice rapporto di prova	Codice stazione	Profondità intervallo campionamento (min)	Profondità intervallo campionamento (max)	Unità misura profondità campionamento	fase di monitoraggio	componente monitorata	tipo rilievo/misura	strumentazione / attrezzatura	metodo / procedura campionamento	metodo preparazione campione (laboratorio)	metodo analisi campione	matrice ambientale	nome analita/parametro	valore analita/parametro	unità di misura analita/parametro	Soglia/limite di legge (dell'analita/parametro)	unità di misura soglia/limite di legge	campagna di monitoraggio	data (data prelievo campione)	ora (legale) prelievo campione	laboratorio	soggetto incaricato	note
27	SUO21_02	SUO21_02b	17LA00097	SUO21	0,40	1,00	m	ante operam	suolo	parametri fisico-chimici	Gascromatografo MS	DM 13/09/1999 - Metodo I.1 + D.Lgs. 152/06, Parte IV, Titolo V, All. 2	Estrazione solido liquido	LABO 03 Ed 11^ (2016)	suolo	Benzo (b) Fluorantene	< 0.01	mg/Kg SS	0,5	mg/Kg SS	settembre 2017	06/09/2017	08:30	Labo Consult srl	Dimms srl	
28	SUO21_02	SUO21_02b	17LA00097	SUO21	0,40	1,00	m	ante operam	suolo	parametri fisico-chimici	Gascromatografo MS	DM 13/09/1999 - Metodo I.1 + D.Lgs. 152/06, Parte IV, Titolo V, All. 2	Estrazione solido liquido	LABO 03 Ed 11^ (2016)	suolo	Benzo (k) Fluorantene	< 0.01	mg/Kg SS	0,5	mg/Kg SS	settembre 2017	06/09/2017	08:30	Labo Consult srl	Dimms srl	
29	SUO21_02	SUO21_02b	17LA00097	SUO21	0,40	1,00	m	ante operam	suolo	parametri fisico-chimici	Gascromatografo MS	DM 13/09/1999 - Metodo I.1 + D.Lgs. 152/06, Parte IV, Titolo V, All. 2	Estrazione solido liquido	LABO 03 Ed 11^ (2016)	suolo	Benzo (g,h,i) Perilene	< 0.01	mg/Kg SS	0,1	mg/Kg SS	settembre 2017	06/09/2017	08:30	Labo Consult srl	Dimms srl	
30	SUO21_02	SUO21_02b	17LA00097	SUO21	0,40	1,00	m	ante operam	suolo	parametri fisico-chimici	Gascromatografo MS	DM 13/09/1999 - Metodo I.1 + D.Lgs. 152/06, Parte IV, Titolo V, All. 2	Estrazione solido liquido	LABO 03 Ed 11^ (2016)	suolo	Crisene	< 0.01	mg/Kg SS	5	mg/Kg SS	settembre 2017	06/09/2017	08:30	Labo Consult srl	Dimms srl	
31	SUO21_02	SUO21_02b	17LA00097	SUO21	0,40	1,00	m	ante operam	suolo	parametri fisico-chimici	Gascromatografo MS	DM 13/09/1999 - Metodo I.1 + D.Lgs. 152/06, Parte IV, Titolo V, All. 2	Estrazione solido liquido	LABO 03 Ed 11^ (2016)	suolo	Dibenzo (a,e) Pirene	< 0.01	mg/Kg SS	0,1	mg/Kg SS	settembre 2017	06/09/2017	08:30	Labo Consult srl	Dimms srl	
32	SUO21_02	SUO21_02b	17LA00097	SUO21	0,40	1,00	m	ante operam	suolo	parametri fisico-chimici	Gascromatografo MS	DM 13/09/1999 - Metodo I.1 + D.Lgs. 152/06, Parte IV, Titolo V, All. 2	Estrazione solido liquido	LABO 03 Ed 11^ (2016)	suolo	Dibenzo (a,l) Pirene	< 0.01	mg/Kg SS	0,1	mg/Kg SS	settembre 2017	06/09/2017	08:30	Labo Consult srl	Dimms srl	
33	SUO21_02	SUO21_02b	17LA00097	SUO21	0,40	1,00	m	ante operam	suolo	parametri fisico-chimici	Gascromatografo MS	DM 13/09/1999 - Metodo I.1 + D.Lgs. 152/06, Parte IV, Titolo V, All. 2	Estrazione solido liquido	LABO 03 Ed 11^ (2016)	suolo	Dibenzo (a,i) Pirene	< 0.01	mg/Kg SS	0,1	mg/Kg SS	settembre 2017	06/09/2017	08:30	Labo Consult srl	Dimms srl	
34	SUO21_02	SUO21_02b	17LA00097	SUO21	0,40	1,00	m	ante operam	suolo	parametri fisico-chimici	Gascromatografo MS	DM 13/09/1999 - Metodo I.1 + D.Lgs. 152/06, Parte IV, Titolo V, All. 2	Estrazione solido liquido	LABO 03 Ed 11^ (2016)	suolo	Dibenzo (a,h) Pirene	< 0.01	mg/Kg SS	0,1	mg/Kg SS	settembre 2017	06/09/2017	08:30	Labo Consult srl	Dimms srl	
35	SUO21_02	SUO21_02b	17LA00097	SUO21	0,40	1,00	m	ante operam	suolo	parametri fisico-chimici	Gascromatografo MS	DM 13/09/1999 - Metodo I.1 + D.Lgs. 152/06, Parte IV, Titolo V, All. 2	Estrazione solido liquido	LABO 03 Ed 11^ (2016)	suolo	Sommatoria policiclici aromatici	< 0.01	mg/Kg SS	10	mg/Kg SS	settembre 2017	06/09/2017	08:30	Labo Consult srl	Dimms srl	
36	SUO21_02	SUO21_02b	17LA00097	SUO21	0,40	1,00	m	ante operam	suolo	parametri fisico-chimici	Gascromatografo MS	DM 13/09/1999 - Metodo I.1 + D.Lgs. 152/06, Parte IV, Titolo V, All. 2	Estrazione solido liquido	LABO 03 Ed 11^ (2016)	suolo	Dibenzo (a,h) Antracene	< 0.01	mg/Kg SS	0,1	mg/Kg SS	settembre 2017	06/09/2017	08:30	Labo Consult srl	Dimms srl	
37	SUO21_02	SUO21_02b	17LA00097	SUO21	0,40	1,00	m	ante operam	suolo	parametri fisico-chimici	Gascromatografo MS	DM 13/09/1999 - Metodo I.1 + D.Lgs. 152/06, Parte IV, Titolo V, All. 2	Estrazione solido liquido	LABO 03 Ed 11^ (2016)	suolo	Indeno (1,2,3,cd) Pirene	< 0.01	mg/Kg SS	0,1	mg/Kg SS	settembre 2017	06/09/2017	08:30	Labo Consult srl	Dimms srl	
38	SUO21_02	SUO21_02b	17LA00097	SUO21	0,40	1,00	m	ante operam	suolo	parametri fisico-chimici	Gascromatografo MS	DM 13/09/1999 - Metodo I.1 + D.Lgs. 152/06, Parte IV, Titolo V, All. 2	Estrazione solido liquido	LABO 03 Ed 11^ (2016)	suolo	Pirene	< 0.01	mg/Kg SS	5	mg/Kg SS	settembre 2017	06/09/2017	08:30	Labo Consult srl	Dimms srl	
39	SUO21_02	SUO21_02b	17LA00097	SUO21	0,40	1,00	m	ante operam	suolo	parametri fisico-chimici	Gascromatografo MS	DM 13/09/1999 - Metodo I.1 + D.Lgs. 152/06, Parte IV, Titolo V, All. 2	Estrazione solido liquido	LABO 03 Ed 11^ (2016)	suolo	Alaclor	< 0.01	mg/Kg SS	0,1	mg/Kg SS	settembre 2017	06/09/2017	08:30	Labo Consult srl	Dimms srl	
40	SUO21_02	SUO21_02b	17LA00097	SUO21	0,40	1,00	m	ante operam	suolo	parametri fisico-chimici	Gascromatografo MS	DM 13/09/1999 - Metodo I.1 + D.Lgs. 152/06, Parte IV, Titolo V, All. 2	Estrazione solido liquido	EPA 8270D 2014	suolo	Aldrin	< 0.01	mg/Kg SS	10	mg/Kg SS	settembre 2017	06/09/2017	08:30	Labo Consult srl	Dimms srl	
41	SUO21_02	SUO21_02b	17LA00097	SUO21	0,40	1,00	m	ante operam	suolo	parametri fisico-chimici	Gascromatografo MS	DM 13/09/1999 - Metodo I.1 + D.Lgs. 152/06, Parte IV, Titolo V, All. 2	Estrazione solido liquido	EPA 8270D 2014	suolo	Atrazina	< 0.01	mg/Kg SS	0,01	mg/Kg SS	settembre 2017	06/09/2017	08:30	Labo Consult srl	Dimms srl	
42	SUO21_02	SUO21_02b	17LA00097	SUO21	0,40	1,00	m	ante operam	suolo	parametri fisico-chimici	Gascromatografo MS	DM 13/09/1999 - Metodo I.1 + D.Lgs. 152/06, Parte IV, Titolo V, All. 2	Estrazione solido liquido	EPA 8270D 2014	suolo	alfa-Esaclorocicloesano	< 0.01	mg/Kg SS	0,01	mg/Kg SS	settembre 2017	06/09/2017	08:30	Labo Consult srl	Dimms srl	
43	SUO21_02	SUO21_02b	17LA00097	SUO21	0,40	1,00	m	ante operam	suolo	parametri fisico-chimici	Gascromatografo MS	DM 13/09/1999 - Metodo I.1 + D.Lgs. 152/06, Parte IV, Titolo V, All. 2	Estrazione solido liquido	EPA 8270D 2014	suolo	beta-Esaclorocicloesano	< 0.01	mg/Kg SS	0,01	mg/Kg SS	settembre 2017	06/09/2017	08:30	Labo Consult srl	Dimms srl	
44	SUO21_02	SUO21_02b	17LA00097	SUO21	0,40	1,00	m	ante operam	suolo	parametri fisico-chimici	Gascromatografo MS	DM 13/09/1999 - Metodo I.1 + D.Lgs. 152/06, Parte IV, Titolo V, All. 2	Estrazione solido liquido	EPA 8270D 2014	suolo	gamma-Esaclorocicloesano (Lindano)	< 0.01	mg/Kg SS	0,01	mg/Kg SS	settembre 2017	06/09/2017	08:30	Labo Consult srl	Dimms srl	
45	SUO21_02	SUO21_02b	17LA00097	SUO21	0,40	1,00	m	ante operam	suolo	parametri fisico-chimici	Gascromatografo MS	DM 13/09/1999 - Metodo I.1 + D.Lgs. 152/06, Parte IV, Titolo V, All. 2	Estrazione solido liquido	EPA 8270D 2014	suolo	Clordano	< 0.01	mg/Kg SS	0,01	mg/Kg SS	settembre 2017	06/09/2017	08:30	Labo Consult srl	Dimms srl	
46	SUO21_02	SUO21_02b	17LA00097	SUO21	0,40	1,00	m	ante operam	suolo	parametri fisico-chimici	Gascromatografo MS	DM 13/09/1999 - Metodo I.1 + D.Lgs. 152/06, Parte IV, Titolo V, All. 2	Estrazione solido liquido	EPA 8270D 2014	suolo	DDD, DDE, DDT	< 0.01	mg/Kg SS	0,01	mg/Kg SS	settembre 2017	06/09/2017	08:30	Labo Consult srl	Dimms srl	
47	SUO21_02	SUO21_02b	17LA00097	SUO21	0,40	1,00	m	ante operam	suolo	parametri fisico-chimici	Gascromatografo MS	DM 13/09/1999 - Metodo I.1 + D.Lgs. 152/06, Parte IV, Titolo V, All. 2	Estrazione solido liquido	EPA 8270D 2014	suolo	Dieldrin (mg/kgss)	< 0.01	mg/Kg SS	0,01	mg/Kg SS	settembre 2017	06/09/2017	08:30	Labo Consult srl	Dimms srl	
48	SUO21_02	SUO21_02b	17LA00097	SUO21	0,40	1,00	m	ante operam	suolo	parametri fisico-chimici	Gascromatografo MS	DM 13/09/1999 - Metodo I.1 + D.Lgs. 152/06, Parte IV, Titolo V, All. 2	Estrazione solido liquido	EPA 8270D 2014	suolo	Endrin	< 0.01	mg/Kg SS	0,01	mg/Kg SS	settembre 2017	06/09/2017	08:30	Labo Consult srl	Dimms srl	
49	SUO21_02	SUO21_02b	17LA00097	SUO21	0,40	1,00	m	ante operam	suolo	parametri fisico-chimici	Gascromatografo MS	DM 13/09/1999 - Metodo I.1 + D.Lgs. 152/06, Parte IV, Titolo V, All. 2	Estrazione solido liquido	LABO 04 Ed.08^ (2016)	suolo	PCB	< 0.01	mg/Kg SS	0,06	mg/Kg SS	settembre 2017	06/09/2017	08:30	Labo Consult srl	Dimms srl	

CODICE RILIEVO SUO21_02 - Settembre 2017

CODICE CAMPIONE SUO21_02c

id.	Codice rilievo	Codice Campione	Codice rapporto di prova	Codice stazione	Profondità intervallo campionamento (min)	Profondità intervallo campionamento (max)	Unità misura profondità campionamento	fase di monitoraggio	componente monitorata	tipo rilievo/misura	strumentazione / attrezzatura	metodo / procedura campionamento	metodo preparazione campione (laboratorio)	metodo analisi campione	matrice ambientale	nome analita/parametro	valore analita/parametro	unità di misura analita/parametro	Soglia/limite di legge (dell'analita/parametro)	unità di misura soglia/limite di legge	campagna di monitoraggio	data (data prelievo campione)	ora (legale) prelievo campione	laboratorio	soggetto incaricato	note
1	SUO21_02	SUO21_02c	17LA00098	SUO21	1,00	1,50	m	ante operam	suolo	parametri fisico-chimici	Stufa	DM 13/09/1999 - Metodo I.1 + D.Lgs. 152/06, Parte IV, Titolo V, All. 2	Setacciatura	CNR IRSA 2 Q 64 Vol 2 1984	suolo	Residuo a 105°C	87,5	%	-	%	settembre 2017	06/09/2017	08:30	Labo Consult srl	Dimms srl	
2	SUO21_02	SUO21_02c	17LA00098	SUO21	1,00	1,50	m	ante operam	suolo	parametri fisico-chimici	Setaccio	DM 13/09/1999 - Metodo I.1 + D.Lgs. 152/06, Parte IV, Titolo V, All. 2	Setacciatura	DM 13/09/1999 SO n°185 GU n°248 21/10/1999 Met II.1	suolo	Frazione inferiore a 2 mm	44,8	%	-	%	settembre 2017	06/09/2017	08:30	Labo Consult srl	Dimms srl	
3	SUO21_02	SUO21_02c	17LA00098	SUO21	1,00	1,50	m	ante operam	suolo	parametri fisico-chimici	TITOLAZIONE	DM 13/09/1999 - Metodo I.1 + D.Lgs. 152/06, Parte IV, Titolo V, All. 2	DM 13/09/1999 SO n°185 GU n°248 21/10/1999 Met VII.3	DM 13/09/1999 SO n°185 GU n°248 21/10/1999 Met VII.3	suolo	Carbonio organico totale	14,5	% SS	-	% SS	settembre 2017	06/09/2017	08:30	Labo Consult srl	Dimms srl	
4	SUO21_02	SUO21_02c	17LA00098	SUO21	1,00	1,50	m	ante operam	suolo	parametri fisico-chimici	Spettrofotometro UV	DM 13/09/1999 - Metodo I.1 + D.Lgs. 152/06, Parte IV, Titolo V, All. 2	CNR IRSA 16 Q 64 Vol 3 1986	CNR IRSA 16 Q 64 Vol 3 1986	suolo	Cromo VI	< 2	mg/Kg SS	2	mg/Kg SS	settembre 2017	06/09/2017	08:30	Labo Consult srl	Dimms srl	
5	SUO21_02	SUO21_02c	17LA00098	SUO21	1,00	1,50	m	ante operam	suolo	parametri fisico-chimici	pHmetro	DM 13/09/1999 - Metodo I.1 + D.Lgs. 152/06, Parte IV, Titolo V, All. 2	CNR IRSA 1 Q 64 Vol 3 1985	CNR IRSA 1 Q 64 Vol 3 1985	suolo	pH	8,8	mg/Kg SS	-	mg/Kg SS	settembre 2017	06/09/2017	08:30	Labo Consult srl	Dimms srl	
6	SUO21_02	SUO21_02c	17LA00098	SUO21	1,00	1,50	m	ante operam	suolo	parametri fisico-chimici	Spettrofotometro ICP-OES	DM 13/09/1999 - Metodo I.1 + D.Lgs. 152/06, Parte IV, Titolo V, All. 2	Mineralizzazione digestore a microonde	LABO 09 Ed.09^ (2016)	suolo	Alluminio	17597	mg/Kg SS	-	mg/Kg SS	settembre 2017	06/09/2017	08:30	Labo Consult srl	Dimms srl	
7	SUO21_02	SUO21_02c	17LA00098	SUO21	1,00	1,50	m	ante operam	suolo	parametri fisico-chimici	Spettrofotometro ICP-OES	DM 13/09/1999 - Metodo I.1 + D.Lgs. 152/06, Parte IV, Titolo V, All. 2	Mineralizzazione digestore a microonde	LABO 09 Ed.09^ (2016)	suolo	Arsenico	< 4	mg/Kg SS	20	mg/Kg SS	settembre 2017	06/09/2017	08:30	Labo Consult srl	Dimms srl	
8	SUO21_02	SUO21_02c	17LA00098	SUO21	1,00	1,50	m	ante operam	suolo	parametri fisico-chimici	Spettrofotometro ICP-OES	DM 13/09/1999 - Metodo I.1 + D.Lgs. 152/06, Parte IV, Titolo V, All. 2	Mineralizzazione digestore a microonde	LABO 09 Ed.09^ (2016)	suolo	Cadmio	< 1	mg/Kg SS	2	mg/Kg SS	settembre 2017	06/09/2017	08:30	Labo Consult srl	Dimms srl	
9	SUO21_02	SUO21_02c	17LA00098	SUO21	1,00	1,50	m	ante operam	suolo	parametri fisico-chimici	Spettrofotometro UV	DM 13/09/1999 - Metodo I.1 + D.Lgs. 152/06, Parte IV, Titolo V, All. 2	CNR IRSA 16 Q 64 Vol 3 1986	CNR IRSA 16 Q 64 Vol 3 1986	suolo	Cromo totale	27	mg/Kg SS	150	mg/Kg SS	settembre 2017	06/09/2017	08:30	Labo Consult srl	Dimms srl	
10	SUO21_02	SUO21_02c	17LA00098	SUO21	1,00	1,50	m	ante operam	suolo	parametri fisico-chimici	Spettrofotometro ICP-OES	DM 13/09/1999 - Metodo I.1 + D.Lgs. 152/06, Parte IV, Titolo V, All. 2	Mineralizzazione digestore a microonde	LABO 09 Ed.09^ (2016)	suolo	Ferro	13834	mg/Kg SS	-	mg/Kg SS	settembre 2017	06/09/2017	08:30	Labo Consult srl	Dimms srl	
11	SUO21_02	SUO21_02c	17LA00098	SUO21	1,00	1,50	m	ante operam	suolo	parametri fisico-chimici	Spettrofotometro ICP-OES	DM 13/09/1999 - Metodo I.1 + D.Lgs. 152/06, Parte IV, Titolo V, All. 2	EPA 6010D 2014	EPA 6010D 2014	suolo	Mercurio	< 0.5	mg/Kg SS	1	mg/Kg SS	settembre 2017	06/09/2017	08:30	Labo Consult srl	Dimms srl	
12	SUO21_02	SUO21_02c	17LA00098	SUO21	1,00	1,50	m	ante operam	suolo	parametri fisico-chimici	Spettrofotometro ICP-OES	DM 13/09/1999 - Metodo I.1 + D.Lgs. 152/06, Parte IV, Titolo V, All. 2	Mineralizzazione digestore a microonde	LABO 09 Ed.09^ (2016)	suolo	Nichel	15,1	mg/Kg SS	120	mg/Kg SS	settembre 2017	06/09/2017	08:30	Labo Consult srl	Dimms srl	
13	SUO21_02	SUO21_02c	17LA00098	SUO21	1,00	1,50	m	ante operam	suolo	parametri fisico-chimici	Spettrofotometro ICP-OES	DM 13/09/1999 - Metodo I.1 + D.Lgs. 152/06, Parte IV, Titolo V, All. 2	Mineralizzazione digestore a microonde	LABO 09 Ed.09^ (2016)	suolo	Piombo	< 5	mg/Kg SS	100	mg/Kg SS	settembre 2017	06/09/2017	08:30	Labo Consult srl	Dimms srl	
14	SUO21_02	SUO21_02c	17LA00098	SUO21	1,00	1,50	m	ante operam	suolo	parametri fisico-chimici	Spettrofotometro ICP-OES	DM 13/09/1999 - Metodo I.1 + D.Lgs. 152/06, Parte IV, Titolo V, All. 2	Mineralizzazione digestore a microonde	LABO 09 Ed.09^ (2016)	suolo	Rame	10	mg/Kg SS	120	mg/Kg SS	settembre 2017	06/09/2017	08:30	Labo Consult srl	Dimms srl	
15	SUO21_02	SUO21_02c	17LA00098	SUO21	1,00	1,50	m	ante operam	suolo	parametri fisico-chimici	Spettrofotometro ICP-OES	DM 13/09/1999 - Metodo I.1 + D.Lgs. 152/06, Parte IV, Titolo V, All. 2	Mineralizzazione digestore a microonde	LABO 09 Ed.09^ (2016)	suolo	Vanadio	15,4	mg/Kg SS	90	mg/Kg SS	settembre 2017	06/09/2017	08:30	Labo Consult srl	Dimms srl	
16	SUO21_02	SUO21_02c	17LA00098	SUO21	1,00	1,50	m	ante operam	suolo	parametri fisico-chimici	Spettrofotometro ICP-OES	DM 13/09/1999 - Metodo I.1 + D.Lgs. 152/06, Parte IV, Titolo V, All. 2	Mineralizzazione digestore a microonde	LABO 09 Ed.09^ (2016)	suolo	Zinco	26	mg/Kg SS	150	mg/Kg SS	settembre 2017	06/09/2017	08:30	Labo Consult srl	Dimms srl	
17	SUO21_02	SUO21_02c	17LA00098	SUO21	1,00	1,50	m	ante operam	suolo	parametri fisico-chimici	Gascromatografo SPT	DM 13/09/1999 - Metodo I.1 + D.Lgs. 152/06, Parte IV, Titolo V, All. 2	LABO 10 Ed.06^ (2016)	LABO 10 Ed.06^ (2016)	suolo	Idrocarburi leggeri C<12	< 1	mg/Kg SS	10	mg/Kg SS	settembre 2017	06/09/2017	08:30	Labo Consult srl	Dimms srl	
18	SUO21_02	SUO21_02c	17LA00098	SUO21	1,00	1,50	m	ante operam	suolo	parametri fisico-chimici	Gascromatografo MS	DM 13/09/1999 - Metodo I.1 + D.Lgs. 152/06, Parte IV, Titolo V, All. 2	Estrazione solido liquido	LABO 11 Ed.06^ (2016)	suolo	Idrocarburi pesanti C>12	< 20	mg/Kg SS	50	mg/Kg SS	settembre 2017	06/09/2017	08:30	Labo Consult srl	Dimms srl	
19	SUO21_02	SUO21_02c	17LA00098	SUO21	1,00	1,50	m	ante operam	suolo	parametri fisico-chimici	Gascromatografo SPT	DM 13/09/1999 - Metodo I.1 + D.Lgs. 152/06, Parte IV, Titolo V, All. 2	LABO 10 Ed.06^ (2016)	LABO 10 Ed.06^ (2016)	suolo	Benzene	< 0.01	mg/Kg SS	0,1	mg/Kg SS	settembre 2017	06/09/2017	08:30	Labo Consult srl	Dimms srl	
20	SUO21_02	SUO21_02c	17LA00098	SUO21	1,00	1,50	m	ante operam	suolo	parametri fisico-chimici	Gascromatografo SPT	DM 13/09/1999 - Metodo I.1 + D.Lgs. 152/06, Parte IV, Titolo V, All. 2	LABO 10 Ed.06^ (2016)	LABO 10 Ed.06^ (2016)	suolo	Etilbenzene	< 0.01	mg/Kg SS	0,5	mg/Kg SS	settembre 2017	06/09/2017	08:30	Labo Consult srl	Dimms srl	
21	SUO21_02	SUO21_02c	17LA00098	SUO21	1,00	1,50	m	ante operam	suolo	parametri fisico-chimici	Gascromatografo SPT	DM 13/09/1999 - Metodo I.1 + D.Lgs. 152/06, Parte IV, Titolo V, All. 2	LABO 10 Ed.06^ (2016)	LABO 10 Ed.06^ (2016)	suolo	Xilene (o,m,p)	< 0.01	mg/Kg SS	0,5	mg/Kg SS	settembre 2017	06/09/2017	08:30	Labo Consult srl	Dimms srl	
22	SUO21_02	SUO21_02c	17LA00098	SUO21	1,00	1,50	m	ante operam	suolo	parametri fisico-chimici	Gascromatografo SPT	DM 13/09/1999 - Metodo I.1 + D.Lgs. 152/06, Parte IV, Titolo V, All. 2	LABO 10 Ed.06^ (2016)	LABO 10 Ed.06^ (2016)	suolo	Stirene	< 0.01	mg/Kg SS	0,5	mg/Kg SS	settembre 2017	06/09/2017	08:30	Labo Consult srl	Dimms srl	
23	SUO21_02	SUO21_02c	17LA00098	SUO21	1,00	1,50	m	ante operam	suolo	parametri fisico-chimici	Gascromatografo SPT	DM 13/09/1999 - Metodo I.1 + D.Lgs. 152/06, Parte IV, Titolo V, All. 2	LABO 10 Ed.06^ (2016)	LABO 10 Ed.06^ (2016)	suolo	Toluene	< 0.01	mg/Kg SS	0,5	mg/Kg SS	settembre 2017	06/09/2017	08:30	Labo Consult srl	Dimms srl	
24	SUO21_02	SUO21_02c	17LA00098	SUO21	1,00	1,50	m	ante operam	suolo	parametri fisico-chimici	Gascromatografo SPT	DM 13/09/1999 - Metodo I.1 + D.Lgs. 152/06, Parte IV, Titolo V, All. 2	LABO 10 Ed.06^ (2016)	LABO 10 Ed.06^ (2016)	suolo	Solventi organici aromatici	< 0.01	mg/Kg SS	1	mg/Kg SS	settembre 2017	06/09/2017	08:30	Labo Consult srl	Dimms srl	
25	SUO21_02	SUO21_02c	17LA00098	SUO21	1,00	1,50	m	ante operam	suolo	parametri fisico-chimici	Gascromatografo SPT	DM 13/09/1999 - Metodo I.1 + D.Lgs. 152/06, Parte IV, Titolo V, All. 2	LABO 10 Ed.06^ (2016)	LABO 10 Ed.06^ (2016)	suolo	Benzo (a) Antracene	< 0.01	mg/Kg SS	0,5	mg/Kg SS	settembre 2017	06/09/2017	08:30	Labo Consult srl	Dimms srl	
26	SUO21_02	SUO21_02c	17LA00098	SUO21	1,00	1,50	m	ante operam	suolo	parametri fisico-chimici	Gascromatografo MS	DM 13/09/1999 - Metodo I.1 + D.Lgs. 152/06, Parte IV, Titolo V, All. 2	Estrazione solido liquido	LABO 03 Ed 11^ (2016)	suolo	Benzo (a) Pirene	< 0.01	mg/Kg SS	0,1	mg/Kg SS	settembre 2017	06/09/2017	08:30	Labo Consult srl	Dimms srl	

CODICE RILIEVO SUO21_02 - Settembre 2017

CODICE CAMPIONE SUO21_02c

id.	Codice rilievo	Codice Campione	Codice rapporto di prova	Codice stazione	Profondità intervallo campionamento (min)	Profondità intervallo campionamento (max)	Unità misura profondità campionamento	fase di monitoraggio	componente monitorata	tipo rilievo/misura	strumentazione / attrezzatura	metodo / procedura campionamento	metodo preparazione campione (laboratorio)	metodo analisi campione	matrice ambientale	nome analita/parametro	valore analita/parametro	unità di misura analita/parametro	Soglia/limite di legge (dell'analita/parametro)	unità di misura soglia/limite di legge	campagna di monitoraggio	data (data prelievo campione)	ora (legale) prelievo campione	laboratorio	soggetto incaricato	note
27	SUO21_02	SUO21_02c	17LA00098	SUO21	1,00	1,50	m	ante operam	suolo	parametri fisico-chimici	Gascromatografo MS	DM 13/09/1999 - Metodo I.1 + D.Lgs. 152/06, Parte IV, Titolo V, All. 2	Estrazione solido liquido	LABO 03 Ed 11^ (2016)	suolo	Benzo (b) Fluorantene	< 0.01	mg/Kg SS	0,5	mg/Kg SS	settembre 2017	06/09/2017	08:30	Labo Consult srl	Dimms srl	
28	SUO21_02	SUO21_02c	17LA00098	SUO21	1,00	1,50	m	ante operam	suolo	parametri fisico-chimici	Gascromatografo MS	DM 13/09/1999 - Metodo I.1 + D.Lgs. 152/06, Parte IV, Titolo V, All. 2	Estrazione solido liquido	LABO 03 Ed 11^ (2016)	suolo	Benzo (k) Fluorantene	< 0.01	mg/Kg SS	0,5	mg/Kg SS	settembre 2017	06/09/2017	08:30	Labo Consult srl	Dimms srl	
29	SUO21_02	SUO21_02c	17LA00098	SUO21	1,00	1,50	m	ante operam	suolo	parametri fisico-chimici	Gascromatografo MS	DM 13/09/1999 - Metodo I.1 + D.Lgs. 152/06, Parte IV, Titolo V, All. 2	Estrazione solido liquido	LABO 03 Ed 11^ (2016)	suolo	Benzo (g,h,i) Perilene	< 0.01	mg/Kg SS	0,1	mg/Kg SS	settembre 2017	06/09/2017	08:30	Labo Consult srl	Dimms srl	
30	SUO21_02	SUO21_02c	17LA00098	SUO21	1,00	1,50	m	ante operam	suolo	parametri fisico-chimici	Gascromatografo MS	DM 13/09/1999 - Metodo I.1 + D.Lgs. 152/06, Parte IV, Titolo V, All. 2	Estrazione solido liquido	LABO 03 Ed 11^ (2016)	suolo	Crisene	< 0.01	mg/Kg SS	5	mg/Kg SS	settembre 2017	06/09/2017	08:30	Labo Consult srl	Dimms srl	
31	SUO21_02	SUO21_02c	17LA00098	SUO21	1,00	1,50	m	ante operam	suolo	parametri fisico-chimici	Gascromatografo MS	DM 13/09/1999 - Metodo I.1 + D.Lgs. 152/06, Parte IV, Titolo V, All. 2	Estrazione solido liquido	LABO 03 Ed 11^ (2016)	suolo	Dibenzo (a,e) Pirene	< 0.01	mg/Kg SS	0,1	mg/Kg SS	settembre 2017	06/09/2017	08:30	Labo Consult srl	Dimms srl	
32	SUO21_02	SUO21_02c	17LA00098	SUO21	1,00	1,50	m	ante operam	suolo	parametri fisico-chimici	Gascromatografo MS	DM 13/09/1999 - Metodo I.1 + D.Lgs. 152/06, Parte IV, Titolo V, All. 2	Estrazione solido liquido	LABO 03 Ed 11^ (2016)	suolo	Dibenzo (a,l) Pirene	< 0.01	mg/Kg SS	0,1	mg/Kg SS	settembre 2017	06/09/2017	08:30	Labo Consult srl	Dimms srl	
33	SUO21_02	SUO21_02c	17LA00098	SUO21	1,00	1,50	m	ante operam	suolo	parametri fisico-chimici	Gascromatografo MS	DM 13/09/1999 - Metodo I.1 + D.Lgs. 152/06, Parte IV, Titolo V, All. 2	Estrazione solido liquido	LABO 03 Ed 11^ (2016)	suolo	Dibenzo (a,i) Pirene	< 0.01	mg/Kg SS	0,1	mg/Kg SS	settembre 2017	06/09/2017	08:30	Labo Consult srl	Dimms srl	
34	SUO21_02	SUO21_02c	17LA00098	SUO21	1,00	1,50	m	ante operam	suolo	parametri fisico-chimici	Gascromatografo MS	DM 13/09/1999 - Metodo I.1 + D.Lgs. 152/06, Parte IV, Titolo V, All. 2	Estrazione solido liquido	LABO 03 Ed 11^ (2016)	suolo	Dibenzo (a,h) Pirene	< 0.01	mg/Kg SS	0,1	mg/Kg SS	settembre 2017	06/09/2017	08:30	Labo Consult srl	Dimms srl	
35	SUO21_02	SUO21_02c	17LA00098	SUO21	1,00	1,50	m	ante operam	suolo	parametri fisico-chimici	Gascromatografo MS	DM 13/09/1999 - Metodo I.1 + D.Lgs. 152/06, Parte IV, Titolo V, All. 2	Estrazione solido liquido	LABO 03 Ed 11^ (2016)	suolo	Sommatoria policiclici aromatici	< 0.01	mg/Kg SS	10	mg/Kg SS	settembre 2017	06/09/2017	08:30	Labo Consult srl	Dimms srl	
36	SUO21_02	SUO21_02c	17LA00098	SUO21	1,00	1,50	m	ante operam	suolo	parametri fisico-chimici	Gascromatografo MS	DM 13/09/1999 - Metodo I.1 + D.Lgs. 152/06, Parte IV, Titolo V, All. 2	Estrazione solido liquido	LABO 03 Ed 11^ (2016)	suolo	Dibenzo (a,h) Antracene	< 0.01	mg/Kg SS	0,1	mg/Kg SS	settembre 2017	06/09/2017	08:30	Labo Consult srl	Dimms srl	
37	SUO21_02	SUO21_02c	17LA00098	SUO21	1,00	1,50	m	ante operam	suolo	parametri fisico-chimici	Gascromatografo MS	DM 13/09/1999 - Metodo I.1 + D.Lgs. 152/06, Parte IV, Titolo V, All. 2	Estrazione solido liquido	LABO 03 Ed 11^ (2016)	suolo	Indeno (1,2,3,cd) Pirene	< 0.01	mg/Kg SS	0,1	mg/Kg SS	settembre 2017	06/09/2017	08:30	Labo Consult srl	Dimms srl	
38	SUO21_02	SUO21_02c	17LA00098	SUO21	1,00	1,50	m	ante operam	suolo	parametri fisico-chimici	Gascromatografo MS	DM 13/09/1999 - Metodo I.1 + D.Lgs. 152/06, Parte IV, Titolo V, All. 2	Estrazione solido liquido	LABO 03 Ed 11^ (2016)	suolo	Pirene	< 0.01	mg/Kg SS	5	mg/Kg SS	settembre 2017	06/09/2017	08:30	Labo Consult srl	Dimms srl	
39	SUO21_02	SUO21_02c	17LA00098	SUO21	1,00	1,50	m	ante operam	suolo	parametri fisico-chimici	Gascromatografo MS	DM 13/09/1999 - Metodo I.1 + D.Lgs. 152/06, Parte IV, Titolo V, All. 2	Estrazione solido liquido	LABO 03 Ed 11^ (2016)	suolo	Alaclor	< 0.01	mg/Kg SS	0,1	mg/Kg SS	settembre 2017	06/09/2017	08:30	Labo Consult srl	Dimms srl	
40	SUO21_02	SUO21_02c	17LA00098	SUO21	1,00	1,50	m	ante operam	suolo	parametri fisico-chimici	Gascromatografo MS	DM 13/09/1999 - Metodo I.1 + D.Lgs. 152/06, Parte IV, Titolo V, All. 2	Estrazione solido liquido	EPA 8270D 2014	suolo	Aldrin	< 0.01	mg/Kg SS	10	mg/Kg SS	settembre 2017	06/09/2017	08:30	Labo Consult srl	Dimms srl	
41	SUO21_02	SUO21_02c	17LA00098	SUO21	1,00	1,50	m	ante operam	suolo	parametri fisico-chimici	Gascromatografo MS	DM 13/09/1999 - Metodo I.1 + D.Lgs. 152/06, Parte IV, Titolo V, All. 2	Estrazione solido liquido	EPA 8270D 2014	suolo	Atrazina	< 0.01	mg/Kg SS	0,01	mg/Kg SS	settembre 2017	06/09/2017	08:30	Labo Consult srl	Dimms srl	
42	SUO21_02	SUO21_02c	17LA00098	SUO21	1,00	1,50	m	ante operam	suolo	parametri fisico-chimici	Gascromatografo MS	DM 13/09/1999 - Metodo I.1 + D.Lgs. 152/06, Parte IV, Titolo V, All. 2	Estrazione solido liquido	EPA 8270D 2014	suolo	alfa-Esaclorocicloesano	< 0.01	mg/Kg SS	0,01	mg/Kg SS	settembre 2017	06/09/2017	08:30	Labo Consult srl	Dimms srl	
43	SUO21_02	SUO21_02c	17LA00098	SUO21	1,00	1,50	m	ante operam	suolo	parametri fisico-chimici	Gascromatografo MS	DM 13/09/1999 - Metodo I.1 + D.Lgs. 152/06, Parte IV, Titolo V, All. 2	Estrazione solido liquido	EPA 8270D 2014	suolo	beta-Esaclorocicloesano	< 0.01	mg/Kg SS	0,01	mg/Kg SS	settembre 2017	06/09/2017	08:30	Labo Consult srl	Dimms srl	
44	SUO21_02	SUO21_02c	17LA00098	SUO21	1,00	1,50	m	ante operam	suolo	parametri fisico-chimici	Gascromatografo MS	DM 13/09/1999 - Metodo I.1 + D.Lgs. 152/06, Parte IV, Titolo V, All. 2	Estrazione solido liquido	EPA 8270D 2014	suolo	gamma-Esaclorocicloesano (Lindano)	< 0.01	mg/Kg SS	0,01	mg/Kg SS	settembre 2017	06/09/2017	08:30	Labo Consult srl	Dimms srl	
45	SUO21_02	SUO21_02c	17LA00098	SUO21	1,00	1,50	m	ante operam	suolo	parametri fisico-chimici	Gascromatografo MS	DM 13/09/1999 - Metodo I.1 + D.Lgs. 152/06, Parte IV, Titolo V, All. 2	Estrazione solido liquido	EPA 8270D 2014	suolo	Clordano	< 0.01	mg/Kg SS	0,01	mg/Kg SS	settembre 2017	06/09/2017	08:30	Labo Consult srl	Dimms srl	
46	SUO21_02	SUO21_02c	17LA00098	SUO21	1,00	1,50	m	ante operam	suolo	parametri fisico-chimici	Gascromatografo MS	DM 13/09/1999 - Metodo I.1 + D.Lgs. 152/06, Parte IV, Titolo V, All. 2	Estrazione solido liquido	EPA 8270D 2014	suolo	DDD, DDE, DDT	< 0.01	mg/Kg SS	0,01	mg/Kg SS	settembre 2017	06/09/2017	08:30	Labo Consult srl	Dimms srl	
47	SUO21_02	SUO21_02c	17LA00098	SUO21	1,00	1,50	m	ante operam	suolo	parametri fisico-chimici	Gascromatografo MS	DM 13/09/1999 - Metodo I.1 + D.Lgs. 152/06, Parte IV, Titolo V, All. 2	Estrazione solido liquido	EPA 8270D 2014	suolo	Dieldrin (mg/kgss)	< 0.01	mg/Kg SS	0,01	mg/Kg SS	settembre 2017	06/09/2017	08:30	Labo Consult srl	Dimms srl	
48	SUO21_02	SUO21_02c	17LA00098	SUO21	1,00	1,50	m	ante operam	suolo	parametri fisico-chimici	Gascromatografo MS	DM 13/09/1999 - Metodo I.1 + D.Lgs. 152/06, Parte IV, Titolo V, All. 2	Estrazione solido liquido	EPA 8270D 2014	suolo	Endrin	< 0.01	mg/Kg SS	0,01	mg/Kg SS	settembre 2017	06/09/2017	08:30	Labo Consult srl	Dimms srl	
49	SUO21_02	SUO21_02c	17LA00098	SUO21	1,00	1,50	m	ante operam	suolo	parametri fisico-chimici	Gascromatografo MS	DM 13/09/1999 - Metodo I.1 + D.Lgs. 152/06, Parte IV, Titolo V, All. 2	Estrazione solido liquido	LABO 04 Ed.08^ (2016)	suolo	PCB	< 0.01	mg/Kg SS	0,06	mg/Kg SS	settembre 2017	06/09/2017	08:30	Labo Consult srl	Dimms srl	

CODICE RILIEVO SUO22_02 - Settembre 2017

CODICE CAMPIONE SUO22_02a

id.	Codice rilievo	Codice Campione	Codice rapporto di prova	Codice stazione	Profondità intervallo campionamento (min)	Profondità intervallo campionamento (max)	Unità misura profondità campionamento	fase di monitoraggio	componente monitorata	tipo rilievo/misura	strumentazione / attrezzatura	metodo / procedura campionamento	metodo preparazione campione (laboratorio)	metodo analisi campione	matrice ambientale	nome analita/parametro	valore analita/parametro	unità di misura analita/parametro	Soglia/limite di legge (dell'analita/parametro)	unità di misura soglia/limite di legge	campagna di monitoraggio	data (data prelievo campione)	ora (legale) prelievo campione	laboratorio	soggetto incaricato	note
1	SUO22_02	SUO22_02a	17LA00099	SUO22	0,00	0,40	m	ante operam	suolo	parametri fisico-chimici	Stufa	DM 13/09/1999 - Metodo I.1 + D.Lgs. 152/06, Parte IV, Titolo V, All. 2	Setacciatura	CNR IRSA 2 Q 64 Vol 2 1984	suolo	Residuo a 105°C	88	%	-	%	settembre 2017	06/09/2017	08:30	Labo Consult srl	Dimms srl	
2	SUO22_02	SUO22_02a	17LA00099	SUO22	0,00	0,40	m	ante operam	suolo	parametri fisico-chimici	Setaccio	DM 13/09/1999 - Metodo I.1 + D.Lgs. 152/06, Parte IV, Titolo V, All. 2	Setacciatura	DM 13/09/1999 SO n°185 GU n°248 21/10/1999 Met II.1	suolo	Frazione inferiore a 2 mm	28,5	%	-	%	settembre 2017	06/09/2017	08:30	Labo Consult srl	Dimms srl	
3	SUO22_02	SUO22_02a	17LA00099	SUO22	0,00	0,40	m	ante operam	suolo	parametri fisico-chimici	TITOLAZIONE	DM 13/09/1999 - Metodo I.1 + D.Lgs. 152/06, Parte IV, Titolo V, All. 2	DM 13/09/1999 SO n°185 GU n°248 21/10/1999 Met VII.3	DM 13/09/1999 SO n°185 GU n°248 21/10/1999 Met VII.3	suolo	Carbonio organico totale	26,7	% SS	-	% SS	settembre 2017	06/09/2017	08:30	Labo Consult srl	Dimms srl	
4	SUO22_02	SUO22_02a	17LA00099	SUO22	0,00	0,40	m	ante operam	suolo	parametri fisico-chimici	Spettrofotometro UV	DM 13/09/1999 - Metodo I.1 + D.Lgs. 152/06, Parte IV, Titolo V, All. 2	CNR IRSA 16 Q 64 Vol 3 1986	CNR IRSA 16 Q 64 Vol 3 1986	suolo	Cromo VI	< 2	mg/Kg SS	2	mg/Kg SS	settembre 2017	06/09/2017	08:30	Labo Consult srl	Dimms srl	
5	SUO22_02	SUO22_02a	17LA00099	SUO22	0,00	0,40	m	ante operam	suolo	parametri fisico-chimici	pHmetro	DM 13/09/1999 - Metodo I.1 + D.Lgs. 152/06, Parte IV, Titolo V, All. 2	CNR IRSA 1 Q 64 Vol 3 1985	CNR IRSA 1 Q 64 Vol 3 1985	suolo	pH	7,9	mg/Kg SS	-	mg/Kg SS	settembre 2017	06/09/2017	08:30	Labo Consult srl	Dimms srl	
6	SUO22_02	SUO22_02a	17LA00099	SUO22	0,00	0,40	m	ante operam	suolo	parametri fisico-chimici	Spettrofotometro ICP-OES	DM 13/09/1999 - Metodo I.1 + D.Lgs. 152/06, Parte IV, Titolo V, All. 2	Mineralizzazione digestore a microonde	LABO 09 Ed.09^ (2016)	suolo	Alluminio	13338	mg/Kg SS	-	mg/Kg SS	settembre 2017	06/09/2017	08:30	Labo Consult srl	Dimms srl	
7	SUO22_02	SUO22_02a	17LA00099	SUO22	0,00	0,40	m	ante operam	suolo	parametri fisico-chimici	Spettrofotometro ICP-OES	DM 13/09/1999 - Metodo I.1 + D.Lgs. 152/06, Parte IV, Titolo V, All. 2	Mineralizzazione digestore a microonde	LABO 09 Ed.09^ (2016)	suolo	Arsenico	< 4	mg/Kg SS	20	mg/Kg SS	settembre 2017	06/09/2017	08:30	Labo Consult srl	Dimms srl	
8	SUO22_02	SUO22_02a	17LA00099	SUO22	0,00	0,40	m	ante operam	suolo	parametri fisico-chimici	Spettrofotometro ICP-OES	DM 13/09/1999 - Metodo I.1 + D.Lgs. 152/06, Parte IV, Titolo V, All. 2	Mineralizzazione digestore a microonde	LABO 09 Ed.09^ (2016)	suolo	Cadmio	< 1	mg/Kg SS	2	mg/Kg SS	settembre 2017	06/09/2017	08:30	Labo Consult srl	Dimms srl	
9	SUO22_02	SUO22_02a	17LA00099	SUO22	0,00	0,40	m	ante operam	suolo	parametri fisico-chimici	Spettrofotometro UV	DM 13/09/1999 - Metodo I.1 + D.Lgs. 152/06, Parte IV, Titolo V, All. 2	CNR IRSA 16 Q 64 Vol 3 1986	CNR IRSA 16 Q 64 Vol 3 1986	suolo	Cromo totale	10,7	mg/Kg SS	150	mg/Kg SS	settembre 2017	06/09/2017	08:30	Labo Consult srl	Dimms srl	
10	SUO22_02	SUO22_02a	17LA00099	SUO22	0,00	0,40	m	ante operam	suolo	parametri fisico-chimici	Spettrofotometro ICP-OES	DM 13/09/1999 - Metodo I.1 + D.Lgs. 152/06, Parte IV, Titolo V, All. 2	Mineralizzazione digestore a microonde	LABO 09 Ed.09^ (2016)	suolo	Ferro	9622	mg/Kg SS	-	mg/Kg SS	settembre 2017	06/09/2017	08:30	Labo Consult srl	Dimms srl	
11	SUO22_02	SUO22_02a	17LA00099	SUO22	0,00	0,40	m	ante operam	suolo	parametri fisico-chimici	Spettrofotometro ICP-OES	DM 13/09/1999 - Metodo I.1 + D.Lgs. 152/06, Parte IV, Titolo V, All. 2	EPA 6010D 2014	EPA 6010D 2014	suolo	Mercurio	< 0.5	mg/Kg SS	1	mg/Kg SS	settembre 2017	06/09/2017	08:30	Labo Consult srl	Dimms srl	
12	SUO22_02	SUO22_02a	17LA00099	SUO22	0,00	0,40	m	ante operam	suolo	parametri fisico-chimici	Spettrofotometro ICP-OES	DM 13/09/1999 - Metodo I.1 + D.Lgs. 152/06, Parte IV, Titolo V, All. 2	Mineralizzazione digestore a microonde	LABO 09 Ed.09^ (2016)	suolo	Nichel	< 10	mg/Kg SS	120	mg/Kg SS	settembre 2017	06/09/2017	08:30	Labo Consult srl	Dimms srl	
13	SUO22_02	SUO22_02a	17LA00099	SUO22	0,00	0,40	m	ante operam	suolo	parametri fisico-chimici	Spettrofotometro ICP-OES	DM 13/09/1999 - Metodo I.1 + D.Lgs. 152/06, Parte IV, Titolo V, All. 2	Mineralizzazione digestore a microonde	LABO 09 Ed.09^ (2016)	suolo	Piombo	< 5	mg/Kg SS	100	mg/Kg SS	settembre 2017	06/09/2017	08:30	Labo Consult srl	Dimms srl	
14	SUO22_02	SUO22_02a	17LA00099	SUO22	0,00	0,40	m	ante operam	suolo	parametri fisico-chimici	Spettrofotometro ICP-OES	DM 13/09/1999 - Metodo I.1 + D.Lgs. 152/06, Parte IV, Titolo V, All. 2	Mineralizzazione digestore a microonde	LABO 09 Ed.09^ (2016)	suolo	Rame	9,3	mg/Kg SS	120	mg/Kg SS	settembre 2017	06/09/2017	08:30	Labo Consult srl	Dimms srl	
15	SUO22_02	SUO22_02a	17LA00099	SUO22	0,00	0,40	m	ante operam	suolo	parametri fisico-chimici	Spettrofotometro ICP-OES	DM 13/09/1999 - Metodo I.1 + D.Lgs. 152/06, Parte IV, Titolo V, All. 2	Mineralizzazione digestore a microonde	LABO 09 Ed.09^ (2016)	suolo	Vanadio	12,8	mg/Kg SS	90	mg/Kg SS	settembre 2017	06/09/2017	08:30	Labo Consult srl	Dimms srl	
16	SUO22_02	SUO22_02a	17LA00099	SUO22	0,00	0,40	m	ante operam	suolo	parametri fisico-chimici	Spettrofotometro ICP-OES	DM 13/09/1999 - Metodo I.1 + D.Lgs. 152/06, Parte IV, Titolo V, All. 2	Mineralizzazione digestore a microonde	LABO 09 Ed.09^ (2016)	suolo	Zinco	14,4	mg/Kg SS	150	mg/Kg SS	settembre 2017	06/09/2017	08:30	Labo Consult srl	Dimms srl	
17	SUO22_02	SUO22_02a	17LA00099	SUO22	0,00	0,40	m	ante operam	suolo	parametri fisico-chimici	Gascromatografo SPT	DM 13/09/1999 - Metodo I.1 + D.Lgs. 152/06, Parte IV, Titolo V, All. 2	LABO 10 Ed.06^ (2016)	LABO 10 Ed.06^ (2016)	suolo	Idrocarburi leggeri C<12	< 1	mg/Kg SS	10	mg/Kg SS	settembre 2017	06/09/2017	08:30	Labo Consult srl	Dimms srl	
18	SUO22_02	SUO22_02a	17LA00099	SUO22	0,00	0,40	m	ante operam	suolo	parametri fisico-chimici	Gascromatografo MS	DM 13/09/1999 - Metodo I.1 + D.Lgs. 152/06, Parte IV, Titolo V, All. 2	Estrazione solido liquido	LABO 11 Ed.06^ (2016)	suolo	Idrocarburi pesanti C>12	< 20	mg/Kg SS	50	mg/Kg SS	settembre 2017	06/09/2017	08:30	Labo Consult srl	Dimms srl	
19	SUO22_02	SUO22_02a	17LA00099	SUO22	0,00	0,40	m	ante operam	suolo	parametri fisico-chimici	Gascromatografo SPT	DM 13/09/1999 - Metodo I.1 + D.Lgs. 152/06, Parte IV, Titolo V, All. 2	LABO 10 Ed.06^ (2016)	LABO 10 Ed.06^ (2016)	suolo	Benzene	< 0.01	mg/Kg SS	0,1	mg/Kg SS	settembre 2017	06/09/2017	08:30	Labo Consult srl	Dimms srl	
20	SUO22_02	SUO22_02a	17LA00099	SUO22	0,00	0,40	m	ante operam	suolo	parametri fisico-chimici	Gascromatografo SPT	DM 13/09/1999 - Metodo I.1 + D.Lgs. 152/06, Parte IV, Titolo V, All. 2	LABO 10 Ed.06^ (2016)	LABO 10 Ed.06^ (2016)	suolo	Etilbenzene	< 0.01	mg/Kg SS	0,5	mg/Kg SS	settembre 2017	06/09/2017	08:30	Labo Consult srl	Dimms srl	
21	SUO22_02	SUO22_02a	17LA00099	SUO22	0,00	0,40	m	ante operam	suolo	parametri fisico-chimici	Gascromatografo SPT	DM 13/09/1999 - Metodo I.1 + D.Lgs. 152/06, Parte IV, Titolo V, All. 2	LABO 10 Ed.06^ (2016)	LABO 10 Ed.06^ (2016)	suolo	Xilene (o,m,p)	< 0.01	mg/Kg SS	0,5	mg/Kg SS	settembre 2017	06/09/2017	08:30	Labo Consult srl	Dimms srl	
22	SUO22_02	SUO22_02a	17LA00099	SUO22	0,00	0,40	m	ante operam	suolo	parametri fisico-chimici	Gascromatografo SPT	DM 13/09/1999 - Metodo I.1 + D.Lgs. 152/06, Parte IV, Titolo V, All. 2	LABO 10 Ed.06^ (2016)	LABO 10 Ed.06^ (2016)	suolo	Stirene	< 0.01	mg/Kg SS	0,5	mg/Kg SS	settembre 2017	06/09/2017	08:30	Labo Consult srl	Dimms srl	
23	SUO22_02	SUO22_02a	17LA00099	SUO22	0,00	0,40	m	ante operam	suolo	parametri fisico-chimici	Gascromatografo SPT	DM 13/09/1999 - Metodo I.1 + D.Lgs. 152/06, Parte IV, Titolo V, All. 2	LABO 10 Ed.06^ (2016)	LABO 10 Ed.06^ (2016)	suolo	Toluene	< 0.01	mg/Kg SS	0,5	mg/Kg SS	settembre 2017	06/09/2017	08:30	Labo Consult srl	Dimms srl	
24	SUO22_02	SUO22_02a	17LA00099	SUO22	0,00	0,40	m	ante operam	suolo	parametri fisico-chimici	Gascromatografo SPT	DM 13/09/1999 - Metodo I.1 + D.Lgs. 152/06, Parte IV, Titolo V, All. 2	LABO 10 Ed.06^ (2016)	LABO 10 Ed.06^ (2016)	suolo	Solventi organici aromatici	< 0.01	mg/Kg SS	1	mg/Kg SS	settembre 2017	06/09/2017	08:30	Labo Consult srl	Dimms srl	
25	SUO22_02	SUO22_02a	17LA00099	SUO22	0,00	0,40	m	ante operam	suolo	parametri fisico-chimici	Gascromatografo SPT	DM 13/09/1999 - Metodo I.1 + D.Lgs. 152/06, Parte IV, Titolo V, All. 2	LABO 10 Ed.06^ (2016)	LABO 10 Ed.06^ (2016)	suolo	Benzo (a) Antracene	< 0.01	mg/Kg SS	0,5	mg/Kg SS	settembre 2017	06/09/2017	08:30	Labo Consult srl	Dimms srl	
26	SUO22_02	SUO22_02a	17LA00099	SUO22	0,00	0,40	m	ante operam	suolo	parametri fisico-chimici	Gascromatografo MS	DM 13/09/1999 - Metodo I.1 + D.Lgs. 152/06, Parte IV, Titolo V, All. 2	Estrazione solido liquido	LABO 03 Ed 11^ (2016)	suolo	Benzo (a) Pirene	< 0.01	mg/Kg SS	0,1	mg/Kg SS	settembre 2017	06/09/2017	08:30	Labo Consult srl	Dimms srl	

CODICE RILIEVO SUO22_02 - Settembre 2017

CODICE CAMPIONE SUO22_02a

id.	Codice rilievo	Codice Campione	Codice rapporto di prova	Codice stazione	Profondità intervallo campionamento (min)	Profondità intervallo campionamento (max)	Unità misura profondità campionamento	fase di monitoraggio	componente monitorata	tipo rilievo/misura	strumentazione / attrezzatura	metodo / procedura campionamento	metodo preparazione campione (laboratorio)	metodo analisi campione	matrice ambientale	nome analita/parametro	valore analita/parametro	unità di misura analita/parametro	Soglia/limite di legge (dell'analita/parametro)	unità di misura soglia/limite di legge	campagna di monitoraggio	data (data prelievo campione)	ora (legale) prelievo campione	laboratorio	soggetto incaricato	note
27	SUO22_02	SUO22_02a	17LA00099	SUO22	0,00	0,40	m	ante operam	suolo	parametri fisico-chimici	Gascromatografo MS	DM 13/09/1999 - Metodo I.1 + D.Lgs. 152/06, Parte IV, Titolo V, All. 2	Estrazione solido liquido	LABO 03 Ed 11^ (2016)	suolo	Benzo (b) Fluorantene	< 0.01	mg/Kg SS	0,5	mg/Kg SS	settembre 2017	06/09/2017	08:30	Labo Consult srl	Dimms srl	
28	SUO22_02	SUO22_02a	17LA00099	SUO22	0,00	0,40	m	ante operam	suolo	parametri fisico-chimici	Gascromatografo MS	DM 13/09/1999 - Metodo I.1 + D.Lgs. 152/06, Parte IV, Titolo V, All. 2	Estrazione solido liquido	LABO 03 Ed 11^ (2016)	suolo	Benzo (k) Fluorantene	< 0.01	mg/Kg SS	0,5	mg/Kg SS	settembre 2017	06/09/2017	08:30	Labo Consult srl	Dimms srl	
29	SUO22_02	SUO22_02a	17LA00099	SUO22	0,00	0,40	m	ante operam	suolo	parametri fisico-chimici	Gascromatografo MS	DM 13/09/1999 - Metodo I.1 + D.Lgs. 152/06, Parte IV, Titolo V, All. 2	Estrazione solido liquido	LABO 03 Ed 11^ (2016)	suolo	Benzo (g,h,i) Perilene	< 0.01	mg/Kg SS	0,1	mg/Kg SS	settembre 2017	06/09/2017	08:30	Labo Consult srl	Dimms srl	
30	SUO22_02	SUO22_02a	17LA00099	SUO22	0,00	0,40	m	ante operam	suolo	parametri fisico-chimici	Gascromatografo MS	DM 13/09/1999 - Metodo I.1 + D.Lgs. 152/06, Parte IV, Titolo V, All. 2	Estrazione solido liquido	LABO 03 Ed 11^ (2016)	suolo	Crisene	< 0.01	mg/Kg SS	5	mg/Kg SS	settembre 2017	06/09/2017	08:30	Labo Consult srl	Dimms srl	
31	SUO22_02	SUO22_02a	17LA00099	SUO22	0,00	0,40	m	ante operam	suolo	parametri fisico-chimici	Gascromatografo MS	DM 13/09/1999 - Metodo I.1 + D.Lgs. 152/06, Parte IV, Titolo V, All. 2	Estrazione solido liquido	LABO 03 Ed 11^ (2016)	suolo	Dibenzo (a,e) Pirene	< 0.01	mg/Kg SS	0,1	mg/Kg SS	settembre 2017	06/09/2017	08:30	Labo Consult srl	Dimms srl	
32	SUO22_02	SUO22_02a	17LA00099	SUO22	0,00	0,40	m	ante operam	suolo	parametri fisico-chimici	Gascromatografo MS	DM 13/09/1999 - Metodo I.1 + D.Lgs. 152/06, Parte IV, Titolo V, All. 2	Estrazione solido liquido	LABO 03 Ed 11^ (2016)	suolo	Dibenzo (a,l) Pirene	< 0.01	mg/Kg SS	0,1	mg/Kg SS	settembre 2017	06/09/2017	08:30	Labo Consult srl	Dimms srl	
33	SUO22_02	SUO22_02a	17LA00099	SUO22	0,00	0,40	m	ante operam	suolo	parametri fisico-chimici	Gascromatografo MS	DM 13/09/1999 - Metodo I.1 + D.Lgs. 152/06, Parte IV, Titolo V, All. 2	Estrazione solido liquido	LABO 03 Ed 11^ (2016)	suolo	Dibenzo (a,i) Pirene	< 0.01	mg/Kg SS	0,1	mg/Kg SS	settembre 2017	06/09/2017	08:30	Labo Consult srl	Dimms srl	
34	SUO22_02	SUO22_02a	17LA00099	SUO22	0,00	0,40	m	ante operam	suolo	parametri fisico-chimici	Gascromatografo MS	DM 13/09/1999 - Metodo I.1 + D.Lgs. 152/06, Parte IV, Titolo V, All. 2	Estrazione solido liquido	LABO 03 Ed 11^ (2016)	suolo	Dibenzo (a,h) Pirene	< 0.01	mg/Kg SS	0,1	mg/Kg SS	settembre 2017	06/09/2017	08:30	Labo Consult srl	Dimms srl	
35	SUO22_02	SUO22_02a	17LA00099	SUO22	0,00	0,40	m	ante operam	suolo	parametri fisico-chimici	Gascromatografo MS	DM 13/09/1999 - Metodo I.1 + D.Lgs. 152/06, Parte IV, Titolo V, All. 2	Estrazione solido liquido	LABO 03 Ed 11^ (2016)	suolo	Sommatoria policiclici aromatici	< 0.01	mg/Kg SS	10	mg/Kg SS	settembre 2017	06/09/2017	08:30	Labo Consult srl	Dimms srl	
36	SUO22_02	SUO22_02a	17LA00099	SUO22	0,00	0,40	m	ante operam	suolo	parametri fisico-chimici	Gascromatografo MS	DM 13/09/1999 - Metodo I.1 + D.Lgs. 152/06, Parte IV, Titolo V, All. 2	Estrazione solido liquido	LABO 03 Ed 11^ (2016)	suolo	Dibenzo (a,h) Antracene	< 0.01	mg/Kg SS	0,1	mg/Kg SS	settembre 2017	06/09/2017	08:30	Labo Consult srl	Dimms srl	
37	SUO22_02	SUO22_02a	17LA00099	SUO22	0,00	0,40	m	ante operam	suolo	parametri fisico-chimici	Gascromatografo MS	DM 13/09/1999 - Metodo I.1 + D.Lgs. 152/06, Parte IV, Titolo V, All. 2	Estrazione solido liquido	LABO 03 Ed 11^ (2016)	suolo	Indeno (1,2,3,cd) Pirene	< 0.01	mg/Kg SS	0,1	mg/Kg SS	settembre 2017	06/09/2017	08:30	Labo Consult srl	Dimms srl	
38	SUO22_02	SUO22_02a	17LA00099	SUO22	0,00	0,40	m	ante operam	suolo	parametri fisico-chimici	Gascromatografo MS	DM 13/09/1999 - Metodo I.1 + D.Lgs. 152/06, Parte IV, Titolo V, All. 2	Estrazione solido liquido	LABO 03 Ed 11^ (2016)	suolo	Pirene	< 0.01	mg/Kg SS	5	mg/Kg SS	settembre 2017	06/09/2017	08:30	Labo Consult srl	Dimms srl	
39	SUO22_02	SUO22_02a	17LA00099	SUO22	0,00	0,40	m	ante operam	suolo	parametri fisico-chimici	Gascromatografo MS	DM 13/09/1999 - Metodo I.1 + D.Lgs. 152/06, Parte IV, Titolo V, All. 2	Estrazione solido liquido	LABO 03 Ed 11^ (2016)	suolo	Alaclor	< 0.01	mg/Kg SS	0,1	mg/Kg SS	settembre 2017	06/09/2017	08:30	Labo Consult srl	Dimms srl	
40	SUO22_02	SUO22_02a	17LA00099	SUO22	0,00	0,40	m	ante operam	suolo	parametri fisico-chimici	Gascromatografo MS	DM 13/09/1999 - Metodo I.1 + D.Lgs. 152/06, Parte IV, Titolo V, All. 2	Estrazione solido liquido	EPA 8270D 2014	suolo	Aldrin	< 0.01	mg/Kg SS	10	mg/Kg SS	settembre 2017	06/09/2017	08:30	Labo Consult srl	Dimms srl	
41	SUO22_02	SUO22_02a	17LA00099	SUO22	0,00	0,40	m	ante operam	suolo	parametri fisico-chimici	Gascromatografo MS	DM 13/09/1999 - Metodo I.1 + D.Lgs. 152/06, Parte IV, Titolo V, All. 2	Estrazione solido liquido	EPA 8270D 2014	suolo	Atrazina	< 0.01	mg/Kg SS	0,01	mg/Kg SS	settembre 2017	06/09/2017	08:30	Labo Consult srl	Dimms srl	
42	SUO22_02	SUO22_02a	17LA00099	SUO22	0,00	0,40	m	ante operam	suolo	parametri fisico-chimici	Gascromatografo MS	DM 13/09/1999 - Metodo I.1 + D.Lgs. 152/06, Parte IV, Titolo V, All. 2	Estrazione solido liquido	EPA 8270D 2014	suolo	alfa-Esaclorocicloesano	< 0.01	mg/Kg SS	0,01	mg/Kg SS	settembre 2017	06/09/2017	08:30	Labo Consult srl	Dimms srl	
43	SUO22_02	SUO22_02a	17LA00099	SUO22	0,00	0,40	m	ante operam	suolo	parametri fisico-chimici	Gascromatografo MS	DM 13/09/1999 - Metodo I.1 + D.Lgs. 152/06, Parte IV, Titolo V, All. 2	Estrazione solido liquido	EPA 8270D 2014	suolo	beta-Esaclorocicloesano	< 0.01	mg/Kg SS	0,01	mg/Kg SS	settembre 2017	06/09/2017	08:30	Labo Consult srl	Dimms srl	
44	SUO22_02	SUO22_02a	17LA00099	SUO22	0,00	0,40	m	ante operam	suolo	parametri fisico-chimici	Gascromatografo MS	DM 13/09/1999 - Metodo I.1 + D.Lgs. 152/06, Parte IV, Titolo V, All. 2	Estrazione solido liquido	EPA 8270D 2014	suolo	gamma-Esaclorocicloesano (Lindano)	< 0.01	mg/Kg SS	0,01	mg/Kg SS	settembre 2017	06/09/2017	08:30	Labo Consult srl	Dimms srl	
45	SUO22_02	SUO22_02a	17LA00099	SUO22	0,00	0,40	m	ante operam	suolo	parametri fisico-chimici	Gascromatografo MS	DM 13/09/1999 - Metodo I.1 + D.Lgs. 152/06, Parte IV, Titolo V, All. 2	Estrazione solido liquido	EPA 8270D 2014	suolo	Clordano	< 0.01	mg/Kg SS	0,01	mg/Kg SS	settembre 2017	06/09/2017	08:30	Labo Consult srl	Dimms srl	
46	SUO22_02	SUO22_02a	17LA00099	SUO22	0,00	0,40	m	ante operam	suolo	parametri fisico-chimici	Gascromatografo MS	DM 13/09/1999 - Metodo I.1 + D.Lgs. 152/06, Parte IV, Titolo V, All. 2	Estrazione solido liquido	EPA 8270D 2014	suolo	DDD, DDE, DDT	< 0.01	mg/Kg SS	0,01	mg/Kg SS	settembre 2017	06/09/2017	08:30	Labo Consult srl	Dimms srl	
47	SUO22_02	SUO22_02a	17LA00099	SUO22	0,00	0,40	m	ante operam	suolo	parametri fisico-chimici	Gascromatografo MS	DM 13/09/1999 - Metodo I.1 + D.Lgs. 152/06, Parte IV, Titolo V, All. 2	Estrazione solido liquido	EPA 8270D 2014	suolo	Dieldrin (mg/kgss)	< 0.01	mg/Kg SS	0,01	mg/Kg SS	settembre 2017	06/09/2017	08:30	Labo Consult srl	Dimms srl	
48	SUO22_02	SUO22_02a	17LA00099	SUO22	0,00	0,40	m	ante operam	suolo	parametri fisico-chimici	Gascromatografo MS	DM 13/09/1999 - Metodo I.1 + D.Lgs. 152/06, Parte IV, Titolo V, All. 2	Estrazione solido liquido	EPA 8270D 2014	suolo	Endrin	< 0.01	mg/Kg SS	0,01	mg/Kg SS	settembre 2017	06/09/2017	08:30	Labo Consult srl	Dimms srl	
49	SUO22_02	SUO22_02a	17LA00099	SUO22	0,00	0,40	m	ante operam	suolo	parametri fisico-chimici	Gascromatografo MS	DM 13/09/1999 - Metodo I.1 + D.Lgs. 152/06, Parte IV, Titolo V, All. 2	Estrazione solido liquido	LABO 04 Ed.08^ (2016)	suolo	PCB	< 0.01	mg/Kg SS	0,06	mg/Kg SS	settembre 2017	06/09/2017	08:30	Labo Consult srl	Dimms srl	

CODICE RILIEVO SUO22_02 - Settembre 2017

CODICE CAMPIONE SUO22_02b

id.	Codice rilievo	Codice Campione	Codice rapporto di prova	Codice stazione	Profondità intervallo campionamento (min)	Profondità intervallo campionamento (max)	Unità misura profondità campionamento	fase di monitoraggio	componente monitorata	tipo rilievo/misura	strumentazione / attrezzatura	metodo / procedura campionamento	metodo preparazione campione (laboratorio)	metodo analisi campione	matrice ambientale	nome analita/parametro	valore analita/parametro	unità di misura analita/parametro	Soglia/limite di legge (dell'analita/parametro)	unità di misura soglia/limite di legge	campagna di monitoraggio	data (data prelievo campione)	ora (legale) prelievo campione	laboratorio	soggetto incaricato	note
1	SUO22_02	SUO22_02b	17LA00100	SUO22	0,40	1,00	m	ante operam	suolo	parametri fisico-chimici	Stufa	DM 13/09/1999 - Metodo I.1 + D.Lgs. 152/06, Parte IV, Titolo V, All. 2	Setacciatura	CNR IRSA 2 Q 64 Vol 2 1984	suolo	Residuo a 105°C	90,6	%	-	%	settembre 2017	06/09/2017	08:30	Labo Consult srl	Dimms srl	
2	SUO22_02	SUO22_02b	17LA00100	SUO22	0,40	1,00	m	ante operam	suolo	parametri fisico-chimici	Setaccio	DM 13/09/1999 - Metodo I.1 + D.Lgs. 152/06, Parte IV, Titolo V, All. 2	Setacciatura	DM 13/09/1999 SO n°185 GU n°248 21/10/1999 Met II.1	suolo	Frazione inferiore a 2 mm	37,5	%	-	%	settembre 2017	06/09/2017	08:30	Labo Consult srl	Dimms srl	
3	SUO22_02	SUO22_02b	17LA00100	SUO22	0,40	1,00	m	ante operam	suolo	parametri fisico-chimici	TITOLAZIONE	DM 13/09/1999 - Metodo I.1 + D.Lgs. 152/06, Parte IV, Titolo V, All. 2	DM 13/09/1999 SO n°185 GU n°248 21/10/1999 Met VII.3	DM 13/09/1999 SO n°185 GU n°248 21/10/1999 Met VII.3	suolo	Carbonio organico totale	18	% SS	-	% SS	settembre 2017	06/09/2017	08:30	Labo Consult srl	Dimms srl	
4	SUO22_02	SUO22_02b	17LA00100	SUO22	0,40	1,00	m	ante operam	suolo	parametri fisico-chimici	Spettrofotometro UV	DM 13/09/1999 - Metodo I.1 + D.Lgs. 152/06, Parte IV, Titolo V, All. 2	CNR IRSA 16 Q 64 Vol 3 1986	CNR IRSA 16 Q 64 Vol 3 1986	suolo	Cromo VI	< 2	mg/Kg SS	2	mg/Kg SS	settembre 2017	06/09/2017	08:30	Labo Consult srl	Dimms srl	
5	SUO22_02	SUO22_02b	17LA00100	SUO22	0,40	1,00	m	ante operam	suolo	parametri fisico-chimici	pHmetro	DM 13/09/1999 - Metodo I.1 + D.Lgs. 152/06, Parte IV, Titolo V, All. 2	CNR IRSA 1 Q 64 Vol 3 1985	CNR IRSA 1 Q 64 Vol 3 1985	suolo	pH	7,6	mg/Kg SS	-	mg/Kg SS	settembre 2017	06/09/2017	08:30	Labo Consult srl	Dimms srl	
6	SUO22_02	SUO22_02b	17LA00100	SUO22	0,40	1,00	m	ante operam	suolo	parametri fisico-chimici	Spettrofotometro ICP-OES	DM 13/09/1999 - Metodo I.1 + D.Lgs. 152/06, Parte IV, Titolo V, All. 2	Mineralizzazione digestore a microonde	LABO 09 Ed.09^ (2016)	suolo	Alluminio	15690	mg/Kg SS	-	mg/Kg SS	settembre 2017	06/09/2017	08:30	Labo Consult srl	Dimms srl	
7	SUO22_02	SUO22_02b	17LA00100	SUO22	0,40	1,00	m	ante operam	suolo	parametri fisico-chimici	Spettrofotometro ICP-OES	DM 13/09/1999 - Metodo I.1 + D.Lgs. 152/06, Parte IV, Titolo V, All. 2	Mineralizzazione digestore a microonde	LABO 09 Ed.09^ (2016)	suolo	Arsenico	< 4	mg/Kg SS	20	mg/Kg SS	settembre 2017	06/09/2017	08:30	Labo Consult srl	Dimms srl	
8	SUO22_02	SUO22_02b	17LA00100	SUO22	0,40	1,00	m	ante operam	suolo	parametri fisico-chimici	Spettrofotometro ICP-OES	DM 13/09/1999 - Metodo I.1 + D.Lgs. 152/06, Parte IV, Titolo V, All. 2	Mineralizzazione digestore a microonde	LABO 09 Ed.09^ (2016)	suolo	Cadmio	< 1	mg/Kg SS	2	mg/Kg SS	settembre 2017	06/09/2017	08:30	Labo Consult srl	Dimms srl	
9	SUO22_02	SUO22_02b	17LA00100	SUO22	0,40	1,00	m	ante operam	suolo	parametri fisico-chimici	Spettrofotometro UV	DM 13/09/1999 - Metodo I.1 + D.Lgs. 152/06, Parte IV, Titolo V, All. 2	CNR IRSA 16 Q 64 Vol 3 1986	CNR IRSA 16 Q 64 Vol 3 1986	suolo	Cromo totale	14,1	mg/Kg SS	150	mg/Kg SS	settembre 2017	06/09/2017	08:30	Labo Consult srl	Dimms srl	
10	SUO22_02	SUO22_02b	17LA00100	SUO22	0,40	1,00	m	ante operam	suolo	parametri fisico-chimici	Spettrofotometro ICP-OES	DM 13/09/1999 - Metodo I.1 + D.Lgs. 152/06, Parte IV, Titolo V, All. 2	Mineralizzazione digestore a microonde	LABO 09 Ed.09^ (2016)	suolo	Ferro	11340	mg/Kg SS	-	mg/Kg SS	settembre 2017	06/09/2017	08:30	Labo Consult srl	Dimms srl	
11	SUO22_02	SUO22_02b	17LA00100	SUO22	0,40	1,00	m	ante operam	suolo	parametri fisico-chimici	Spettrofotometro ICP-OES	DM 13/09/1999 - Metodo I.1 + D.Lgs. 152/06, Parte IV, Titolo V, All. 2	EPA 6010D 2014	EPA 6010D 2014	suolo	Mercurio	< 0.5	mg/Kg SS	1	mg/Kg SS	settembre 2017	06/09/2017	08:30	Labo Consult srl	Dimms srl	
12	SUO22_02	SUO22_02b	17LA00100	SUO22	0,40	1,00	m	ante operam	suolo	parametri fisico-chimici	Spettrofotometro ICP-OES	DM 13/09/1999 - Metodo I.1 + D.Lgs. 152/06, Parte IV, Titolo V, All. 2	Mineralizzazione digestore a microonde	LABO 09 Ed.09^ (2016)	suolo	Nichel	12	mg/Kg SS	120	mg/Kg SS	settembre 2017	06/09/2017	08:30	Labo Consult srl	Dimms srl	
13	SUO22_02	SUO22_02b	17LA00100	SUO22	0,40	1,00	m	ante operam	suolo	parametri fisico-chimici	Spettrofotometro ICP-OES	DM 13/09/1999 - Metodo I.1 + D.Lgs. 152/06, Parte IV, Titolo V, All. 2	Mineralizzazione digestore a microonde	LABO 09 Ed.09^ (2016)	suolo	Piombo	< 5	mg/Kg SS	100	mg/Kg SS	settembre 2017	06/09/2017	08:30	Labo Consult srl	Dimms srl	
14	SUO22_02	SUO22_02b	17LA00100	SUO22	0,40	1,00	m	ante operam	suolo	parametri fisico-chimici	Spettrofotometro ICP-OES	DM 13/09/1999 - Metodo I.1 + D.Lgs. 152/06, Parte IV, Titolo V, All. 2	Mineralizzazione digestore a microonde	LABO 09 Ed.09^ (2016)	suolo	Rame	12,3	mg/Kg SS	120	mg/Kg SS	settembre 2017	06/09/2017	08:30	Labo Consult srl	Dimms srl	
15	SUO22_02	SUO22_02b	17LA00100	SUO22	0,40	1,00	m	ante operam	suolo	parametri fisico-chimici	Spettrofotometro ICP-OES	DM 13/09/1999 - Metodo I.1 + D.Lgs. 152/06, Parte IV, Titolo V, All. 2	Mineralizzazione digestore a microonde	LABO 09 Ed.09^ (2016)	suolo	Vanadio	17,1	mg/Kg SS	90	mg/Kg SS	settembre 2017	06/09/2017	08:30	Labo Consult srl	Dimms srl	
16	SUO22_02	SUO22_02b	17LA00100	SUO22	0,40	1,00	m	ante operam	suolo	parametri fisico-chimici	Spettrofotometro ICP-OES	DM 13/09/1999 - Metodo I.1 + D.Lgs. 152/06, Parte IV, Titolo V, All. 2	Mineralizzazione digestore a microonde	LABO 09 Ed.09^ (2016)	suolo	Zinco	18,6	mg/Kg SS	150	mg/Kg SS	settembre 2017	06/09/2017	08:30	Labo Consult srl	Dimms srl	
17	SUO22_02	SUO22_02b	17LA00100	SUO22	0,40	1,00	m	ante operam	suolo	parametri fisico-chimici	Gascromatografo SPT	DM 13/09/1999 - Metodo I.1 + D.Lgs. 152/06, Parte IV, Titolo V, All. 2	LABO 10 Ed.06^ (2016)	LABO 10 Ed.06^ (2016)	suolo	Idrocarburi leggeri C<12	< 1	mg/Kg SS	10	mg/Kg SS	settembre 2017	06/09/2017	08:30	Labo Consult srl	Dimms srl	
18	SUO22_02	SUO22_02b	17LA00100	SUO22	0,40	1,00	m	ante operam	suolo	parametri fisico-chimici	Gascromatografo MS	DM 13/09/1999 - Metodo I.1 + D.Lgs. 152/06, Parte IV, Titolo V, All. 2	Estrazione solido liquido	LABO 11 Ed.06^ (2016)	suolo	Idrocarburi pesanti C>12	< 20	mg/Kg SS	50	mg/Kg SS	settembre 2017	06/09/2017	08:30	Labo Consult srl	Dimms srl	
19	SUO22_02	SUO22_02b	17LA00100	SUO22	0,40	1,00	m	ante operam	suolo	parametri fisico-chimici	Gascromatografo SPT	DM 13/09/1999 - Metodo I.1 + D.Lgs. 152/06, Parte IV, Titolo V, All. 2	LABO 10 Ed.06^ (2016)	LABO 10 Ed.06^ (2016)	suolo	Benzene	< 0.01	mg/Kg SS	0,1	mg/Kg SS	settembre 2017	06/09/2017	08:30	Labo Consult srl	Dimms srl	
20	SUO22_02	SUO22_02b	17LA00100	SUO22	0,40	1,00	m	ante operam	suolo	parametri fisico-chimici	Gascromatografo SPT	DM 13/09/1999 - Metodo I.1 + D.Lgs. 152/06, Parte IV, Titolo V, All. 2	LABO 10 Ed.06^ (2016)	LABO 10 Ed.06^ (2016)	suolo	Etilbenzene	< 0.01	mg/Kg SS	0,5	mg/Kg SS	settembre 2017	06/09/2017	08:30	Labo Consult srl	Dimms srl	
21	SUO22_02	SUO22_02b	17LA00100	SUO22	0,40	1,00	m	ante operam	suolo	parametri fisico-chimici	Gascromatografo SPT	DM 13/09/1999 - Metodo I.1 + D.Lgs. 152/06, Parte IV, Titolo V, All. 2	LABO 10 Ed.06^ (2016)	LABO 10 Ed.06^ (2016)	suolo	Xilene (o,m,p)	< 0.01	mg/Kg SS	0,5	mg/Kg SS	settembre 2017	06/09/2017	08:30	Labo Consult srl	Dimms srl	
22	SUO22_02	SUO22_02b	17LA00100	SUO22	0,40	1,00	m	ante operam	suolo	parametri fisico-chimici	Gascromatografo SPT	DM 13/09/1999 - Metodo I.1 + D.Lgs. 152/06, Parte IV, Titolo V, All. 2	LABO 10 Ed.06^ (2016)	LABO 10 Ed.06^ (2016)	suolo	Stirene	< 0.01	mg/Kg SS	0,5	mg/Kg SS	settembre 2017	06/09/2017	08:30	Labo Consult srl	Dimms srl	
23	SUO22_02	SUO22_02b	17LA00100	SUO22	0,40	1,00	m	ante operam	suolo	parametri fisico-chimici	Gascromatografo SPT	DM 13/09/1999 - Metodo I.1 + D.Lgs. 152/06, Parte IV, Titolo V, All. 2	LABO 10 Ed.06^ (2016)	LABO 10 Ed.06^ (2016)	suolo	Toluene	< 0.01	mg/Kg SS	0,5	mg/Kg SS	settembre 2017	06/09/2017	08:30	Labo Consult srl	Dimms srl	
24	SUO22_02	SUO22_02b	17LA00100	SUO22	0,40	1,00	m	ante operam	suolo	parametri fisico-chimici	Gascromatografo SPT	DM 13/09/1999 - Metodo I.1 + D.Lgs. 152/06, Parte IV, Titolo V, All. 2	LABO 10 Ed.06^ (2016)	LABO 10 Ed.06^ (2016)	suolo	Solventi organici aromatici	< 0.01	mg/Kg SS	1	mg/Kg SS	settembre 2017	06/09/2017	08:30	Labo Consult srl	Dimms srl	
25	SUO22_02	SUO22_02b	17LA00100	SUO22	0,40	1,00	m	ante operam	suolo	parametri fisico-chimici	Gascromatografo SPT	DM 13/09/1999 - Metodo I.1 + D.Lgs. 152/06, Parte IV, Titolo V, All. 2	LABO 10 Ed.06^ (2016)	LABO 10 Ed.06^ (2016)	suolo	Benzo (a) Antracene	< 0.01	mg/Kg SS	0,5	mg/Kg SS	settembre 2017	06/09/2017	08:30	Labo Consult srl	Dimms srl	
26	SUO22_02	SUO22_02b	17LA00100	SUO22	0,40	1,00	m	ante operam	suolo	parametri fisico-chimici	Gascromatografo MS	DM 13/09/1999 - Metodo I.1 + D.Lgs. 152/06, Parte IV, Titolo V, All. 2	Estrazione solido liquido	LABO 03 Ed 11^ (2016)	suolo	Benzo (a) Pirene	< 0.01	mg/Kg SS	0,1	mg/Kg SS	settembre 2017	06/09/2017	08:30	Labo Consult srl	Dimms srl	

CODICE RILIEVO SUO22_02 - Settembre 2017

CODICE CAMPIONE SUO22_02b

id.	Codice rilievo	Codice Campione	Codice rapporto di prova	Codice stazione	Profondità intervallo campionamento (min)	Profondità intervallo campionamento (max)	Unità misura profondità campionamento	fase di monitoraggio	componente monitorata	tipo rilievo/misura	strumentazione / attrezzatura	metodo / procedura campionamento	metodo preparazione campione (laboratorio)	metodo analisi campione	matrice ambientale	nome analita/parametro	valore analita/parametro	unità di misura analita/parametro	Soglia/limite di legge (dell'analita/parametro)	unità di misura soglia/limite di legge	campagna di monitoraggio	data (data prelievo campione)	ora (legale) prelievo campione	laboratorio	soggetto incaricato	note
27	SUO22_02	SUO22_02b	17LA00100	SUO22	0,40	1,00	m	ante operam	suolo	parametri fisico-chimici	Gascromatografo MS	DM 13/09/1999 - Metodo I.1 + D.Lgs. 152/06, Parte IV, Titolo V, All. 2	Estrazione solido liquido	LABO 03 Ed 11^ (2016)	suolo	Benzo (b) Fluorantene	< 0.01	mg/Kg SS	0,5	mg/Kg SS	settembre 2017	06/09/2017	08:30	Labo Consult srl	Dimms srl	
28	SUO22_02	SUO22_02b	17LA00100	SUO22	0,40	1,00	m	ante operam	suolo	parametri fisico-chimici	Gascromatografo MS	DM 13/09/1999 - Metodo I.1 + D.Lgs. 152/06, Parte IV, Titolo V, All. 2	Estrazione solido liquido	LABO 03 Ed 11^ (2016)	suolo	Benzo (k) Fluorantene	< 0.01	mg/Kg SS	0,5	mg/Kg SS	settembre 2017	06/09/2017	08:30	Labo Consult srl	Dimms srl	
29	SUO22_02	SUO22_02b	17LA00100	SUO22	0,40	1,00	m	ante operam	suolo	parametri fisico-chimici	Gascromatografo MS	DM 13/09/1999 - Metodo I.1 + D.Lgs. 152/06, Parte IV, Titolo V, All. 2	Estrazione solido liquido	LABO 03 Ed 11^ (2016)	suolo	Benzo (g,h,i) Perilene	< 0.01	mg/Kg SS	0,1	mg/Kg SS	settembre 2017	06/09/2017	08:30	Labo Consult srl	Dimms srl	
30	SUO22_02	SUO22_02b	17LA00100	SUO22	0,40	1,00	m	ante operam	suolo	parametri fisico-chimici	Gascromatografo MS	DM 13/09/1999 - Metodo I.1 + D.Lgs. 152/06, Parte IV, Titolo V, All. 2	Estrazione solido liquido	LABO 03 Ed 11^ (2016)	suolo	Crisene	< 0.01	mg/Kg SS	5	mg/Kg SS	settembre 2017	06/09/2017	08:30	Labo Consult srl	Dimms srl	
31	SUO22_02	SUO22_02b	17LA00100	SUO22	0,40	1,00	m	ante operam	suolo	parametri fisico-chimici	Gascromatografo MS	DM 13/09/1999 - Metodo I.1 + D.Lgs. 152/06, Parte IV, Titolo V, All. 2	Estrazione solido liquido	LABO 03 Ed 11^ (2016)	suolo	Dibenzo (a,e) Pirene	< 0.01	mg/Kg SS	0,1	mg/Kg SS	settembre 2017	06/09/2017	08:30	Labo Consult srl	Dimms srl	
32	SUO22_02	SUO22_02b	17LA00100	SUO22	0,40	1,00	m	ante operam	suolo	parametri fisico-chimici	Gascromatografo MS	DM 13/09/1999 - Metodo I.1 + D.Lgs. 152/06, Parte IV, Titolo V, All. 2	Estrazione solido liquido	LABO 03 Ed 11^ (2016)	suolo	Dibenzo (a,l) Pirene	< 0.01	mg/Kg SS	0,1	mg/Kg SS	settembre 2017	06/09/2017	08:30	Labo Consult srl	Dimms srl	
33	SUO22_02	SUO22_02b	17LA00100	SUO22	0,40	1,00	m	ante operam	suolo	parametri fisico-chimici	Gascromatografo MS	DM 13/09/1999 - Metodo I.1 + D.Lgs. 152/06, Parte IV, Titolo V, All. 2	Estrazione solido liquido	LABO 03 Ed 11^ (2016)	suolo	Dibenzo (a,i) Pirene	< 0.01	mg/Kg SS	0,1	mg/Kg SS	settembre 2017	06/09/2017	08:30	Labo Consult srl	Dimms srl	
34	SUO22_02	SUO22_02b	17LA00100	SUO22	0,40	1,00	m	ante operam	suolo	parametri fisico-chimici	Gascromatografo MS	DM 13/09/1999 - Metodo I.1 + D.Lgs. 152/06, Parte IV, Titolo V, All. 2	Estrazione solido liquido	LABO 03 Ed 11^ (2016)	suolo	Dibenzo (a,h) Pirene	< 0.01	mg/Kg SS	0,1	mg/Kg SS	settembre 2017	06/09/2017	08:30	Labo Consult srl	Dimms srl	
35	SUO22_02	SUO22_02b	17LA00100	SUO22	0,40	1,00	m	ante operam	suolo	parametri fisico-chimici	Gascromatografo MS	DM 13/09/1999 - Metodo I.1 + D.Lgs. 152/06, Parte IV, Titolo V, All. 2	Estrazione solido liquido	LABO 03 Ed 11^ (2016)	suolo	Sommatoria policiclici aromatici	< 0.01	mg/Kg SS	10	mg/Kg SS	settembre 2017	06/09/2017	08:30	Labo Consult srl	Dimms srl	
36	SUO22_02	SUO22_02b	17LA00100	SUO22	0,40	1,00	m	ante operam	suolo	parametri fisico-chimici	Gascromatografo MS	DM 13/09/1999 - Metodo I.1 + D.Lgs. 152/06, Parte IV, Titolo V, All. 2	Estrazione solido liquido	LABO 03 Ed 11^ (2016)	suolo	Dibenzo (a,h) Antracene	< 0.01	mg/Kg SS	0,1	mg/Kg SS	settembre 2017	06/09/2017	08:30	Labo Consult srl	Dimms srl	
37	SUO22_02	SUO22_02b	17LA00100	SUO22	0,40	1,00	m	ante operam	suolo	parametri fisico-chimici	Gascromatografo MS	DM 13/09/1999 - Metodo I.1 + D.Lgs. 152/06, Parte IV, Titolo V, All. 2	Estrazione solido liquido	LABO 03 Ed 11^ (2016)	suolo	Indeno (1,2,3,cd) Pirene	< 0.01	mg/Kg SS	0,1	mg/Kg SS	settembre 2017	06/09/2017	08:30	Labo Consult srl	Dimms srl	
38	SUO22_02	SUO22_02b	17LA00100	SUO22	0,40	1,00	m	ante operam	suolo	parametri fisico-chimici	Gascromatografo MS	DM 13/09/1999 - Metodo I.1 + D.Lgs. 152/06, Parte IV, Titolo V, All. 2	Estrazione solido liquido	LABO 03 Ed 11^ (2016)	suolo	Pirene	< 0.01	mg/Kg SS	5	mg/Kg SS	settembre 2017	06/09/2017	08:30	Labo Consult srl	Dimms srl	
39	SUO22_02	SUO22_02b	17LA00100	SUO22	0,40	1,00	m	ante operam	suolo	parametri fisico-chimici	Gascromatografo MS	DM 13/09/1999 - Metodo I.1 + D.Lgs. 152/06, Parte IV, Titolo V, All. 2	Estrazione solido liquido	LABO 03 Ed 11^ (2016)	suolo	Alaclor	< 0.01	mg/Kg SS	0,1	mg/Kg SS	settembre 2017	06/09/2017	08:30	Labo Consult srl	Dimms srl	
40	SUO22_02	SUO22_02b	17LA00100	SUO22	0,40	1,00	m	ante operam	suolo	parametri fisico-chimici	Gascromatografo MS	DM 13/09/1999 - Metodo I.1 + D.Lgs. 152/06, Parte IV, Titolo V, All. 2	Estrazione solido liquido	EPA 8270D 2014	suolo	Aldrin	< 0.01	mg/Kg SS	10	mg/Kg SS	settembre 2017	06/09/2017	08:30	Labo Consult srl	Dimms srl	
41	SUO22_02	SUO22_02b	17LA00100	SUO22	0,40	1,00	m	ante operam	suolo	parametri fisico-chimici	Gascromatografo MS	DM 13/09/1999 - Metodo I.1 + D.Lgs. 152/06, Parte IV, Titolo V, All. 2	Estrazione solido liquido	EPA 8270D 2014	suolo	Atrazina	< 0.01	mg/Kg SS	0,01	mg/Kg SS	settembre 2017	06/09/2017	08:30	Labo Consult srl	Dimms srl	
42	SUO22_02	SUO22_02b	17LA00100	SUO22	0,40	1,00	m	ante operam	suolo	parametri fisico-chimici	Gascromatografo MS	DM 13/09/1999 - Metodo I.1 + D.Lgs. 152/06, Parte IV, Titolo V, All. 2	Estrazione solido liquido	EPA 8270D 2014	suolo	alfa-Esaclorocicloesano	< 0.01	mg/Kg SS	0,01	mg/Kg SS	settembre 2017	06/09/2017	08:30	Labo Consult srl	Dimms srl	
43	SUO22_02	SUO22_02b	17LA00100	SUO22	0,40	1,00	m	ante operam	suolo	parametri fisico-chimici	Gascromatografo MS	DM 13/09/1999 - Metodo I.1 + D.Lgs. 152/06, Parte IV, Titolo V, All. 2	Estrazione solido liquido	EPA 8270D 2014	suolo	beta-Esaclorocicloesano	< 0.01	mg/Kg SS	0,01	mg/Kg SS	settembre 2017	06/09/2017	08:30	Labo Consult srl	Dimms srl	
44	SUO22_02	SUO22_02b	17LA00100	SUO22	0,40	1,00	m	ante operam	suolo	parametri fisico-chimici	Gascromatografo MS	DM 13/09/1999 - Metodo I.1 + D.Lgs. 152/06, Parte IV, Titolo V, All. 2	Estrazione solido liquido	EPA 8270D 2014	suolo	gamma-Esaclorocicloesano (Lindano)	< 0.01	mg/Kg SS	0,01	mg/Kg SS	settembre 2017	06/09/2017	08:30	Labo Consult srl	Dimms srl	
45	SUO22_02	SUO22_02b	17LA00100	SUO22	0,40	1,00	m	ante operam	suolo	parametri fisico-chimici	Gascromatografo MS	DM 13/09/1999 - Metodo I.1 + D.Lgs. 152/06, Parte IV, Titolo V, All. 2	Estrazione solido liquido	EPA 8270D 2014	suolo	Clordano	< 0.01	mg/Kg SS	0,01	mg/Kg SS	settembre 2017	06/09/2017	08:30	Labo Consult srl	Dimms srl	
46	SUO22_02	SUO22_02b	17LA00100	SUO22	0,40	1,00	m	ante operam	suolo	parametri fisico-chimici	Gascromatografo MS	DM 13/09/1999 - Metodo I.1 + D.Lgs. 152/06, Parte IV, Titolo V, All. 2	Estrazione solido liquido	EPA 8270D 2014	suolo	DDD, DDE, DDT	< 0.01	mg/Kg SS	0,01	mg/Kg SS	settembre 2017	06/09/2017	08:30	Labo Consult srl	Dimms srl	
47	SUO22_02	SUO22_02b	17LA00100	SUO22	0,40	1,00	m	ante operam	suolo	parametri fisico-chimici	Gascromatografo MS	DM 13/09/1999 - Metodo I.1 + D.Lgs. 152/06, Parte IV, Titolo V, All. 2	Estrazione solido liquido	EPA 8270D 2014	suolo	Dieldrin (mg/kgss)	< 0.01	mg/Kg SS	0,01	mg/Kg SS	settembre 2017	06/09/2017	08:30	Labo Consult srl	Dimms srl	
48	SUO22_02	SUO22_02b	17LA00100	SUO22	0,40	1,00	m	ante operam	suolo	parametri fisico-chimici	Gascromatografo MS	DM 13/09/1999 - Metodo I.1 + D.Lgs. 152/06, Parte IV, Titolo V, All. 2	Estrazione solido liquido	EPA 8270D 2014	suolo	Endrin	< 0.01	mg/Kg SS	0,01	mg/Kg SS	settembre 2017	06/09/2017	08:30	Labo Consult srl	Dimms srl	
49	SUO22_02	SUO22_02b	17LA00100	SUO22	0,40	1,00	m	ante operam	suolo	parametri fisico-chimici	Gascromatografo MS	DM 13/09/1999 - Metodo I.1 + D.Lgs. 152/06, Parte IV, Titolo V, All. 2	Estrazione solido liquido	LABO 04 Ed.08^ (2016)	suolo	PCB	< 0.01	mg/Kg SS	0,06	mg/Kg SS	settembre 2017	06/09/2017	08:30	Labo Consult srl	Dimms srl	

CODICE RILIEVO SUO22_02 - Settembre 2017

CODICE CAMPIONE SUO22_02c

id.	Codice rilievo	Codice Campione	Codice rapporto di prova	Codice stazione	Profondità intervallo campionamento (min)	Profondità intervallo campionamento (max)	Unità misura profondità campionamento	fase di monitoraggio	componente monitorata	tipo rilievo/misura	strumentazione / attrezzatura	metodo / procedura campionamento	metodo preparazione campione (laboratorio)	metodo analisi campione	matrice ambientale	nome analita/parametro	valore analita/parametro	unità di misura analita/parametro	Soglia/limite di legge (dell'analita/parametro)	unità di misura soglia/limite di legge	campagna di monitoraggio	data (data prelievo campione)	ora (legale) prelievo campione	laboratorio	soggetto incaricato	note
1	SUO22_02	SUO22_02c	17LA00101	SUO22	1,00	1,50	m	ante operam	suolo	parametri fisico-chimici	Stufa	DM 13/09/1999 - Metodo I.1 + D.Lgs. 152/06, Parte IV, Titolo V, All. 2	Setacciatura	CNR IRSA 2 Q 64 Vol 2 1984	suolo	Residuo a 105°C	88,2	%	-	%	settembre 2017	06/09/2017	08:30	Labo Consult srl	Dimms srl	
2	SUO22_02	SUO22_02c	17LA00101	SUO22	1,00	1,50	m	ante operam	suolo	parametri fisico-chimici	Setaccio	DM 13/09/1999 - Metodo I.1 + D.Lgs. 152/06, Parte IV, Titolo V, All. 2	Setacciatura	DM 13/09/1999 SO n°185 GU n°248 21/10/1999 Met II.1	suolo	Frazione inferiore a 2 mm	30,1	%	-	%	settembre 2017	06/09/2017	08:30	Labo Consult srl	Dimms srl	
3	SUO22_02	SUO22_02c	17LA00101	SUO22	1,00	1,50	m	ante operam	suolo	parametri fisico-chimici	TITOLAZIONE	DM 13/09/1999 - Metodo I.1 + D.Lgs. 152/06, Parte IV, Titolo V, All. 2	DM 13/09/1999 SO n°185 GU n°248 21/10/1999 Met VII.3	DM 13/09/1999 SO n°185 GU n°248 21/10/1999 Met VII.3	suolo	Carbonio organico totale	12,8	% SS	-	% SS	settembre 2017	06/09/2017	08:30	Labo Consult srl	Dimms srl	
4	SUO22_02	SUO22_02c	17LA00101	SUO22	1,00	1,50	m	ante operam	suolo	parametri fisico-chimici	Spettrofotometro UV	DM 13/09/1999 - Metodo I.1 + D.Lgs. 152/06, Parte IV, Titolo V, All. 2	CNR IRSA 16 Q 64 Vol 3 1986	CNR IRSA 16 Q 64 Vol 3 1986	suolo	Cromo VI	< 2	mg/Kg SS	2	mg/Kg SS	settembre 2017	06/09/2017	08:30	Labo Consult srl	Dimms srl	
5	SUO22_02	SUO22_02c	17LA00101	SUO22	1,00	1,50	m	ante operam	suolo	parametri fisico-chimici	pHmetro	DM 13/09/1999 - Metodo I.1 + D.Lgs. 152/06, Parte IV, Titolo V, All. 2	CNR IRSA 1 Q 64 Vol 3 1985	CNR IRSA 1 Q 64 Vol 3 1985	suolo	pH	8	mg/Kg SS	-	mg/Kg SS	settembre 2017	06/09/2017	08:30	Labo Consult srl	Dimms srl	
6	SUO22_02	SUO22_02c	17LA00101	SUO22	1,00	1,50	m	ante operam	suolo	parametri fisico-chimici	Spettrofotometro ICP-OES	DM 13/09/1999 - Metodo I.1 + D.Lgs. 152/06, Parte IV, Titolo V, All. 2	Mineralizzazione digestore a microonde	LABO 09 Ed.09^ (2016)	suolo	Alluminio	11005	mg/Kg SS	-	mg/Kg SS	settembre 2017	06/09/2017	08:30	Labo Consult srl	Dimms srl	
7	SUO22_02	SUO22_02c	17LA00101	SUO22	1,00	1,50	m	ante operam	suolo	parametri fisico-chimici	Spettrofotometro ICP-OES	DM 13/09/1999 - Metodo I.1 + D.Lgs. 152/06, Parte IV, Titolo V, All. 2	Mineralizzazione digestore a microonde	LABO 09 Ed.09^ (2016)	suolo	Arsenico	< 4	mg/Kg SS	20	mg/Kg SS	settembre 2017	06/09/2017	08:30	Labo Consult srl	Dimms srl	
8	SUO22_02	SUO22_02c	17LA00101	SUO22	1,00	1,50	m	ante operam	suolo	parametri fisico-chimici	Spettrofotometro ICP-OES	DM 13/09/1999 - Metodo I.1 + D.Lgs. 152/06, Parte IV, Titolo V, All. 2	Mineralizzazione digestore a microonde	LABO 09 Ed.09^ (2016)	suolo	Cadmio	< 1	mg/Kg SS	2	mg/Kg SS	settembre 2017	06/09/2017	08:30	Labo Consult srl	Dimms srl	
9	SUO22_02	SUO22_02c	17LA00101	SUO22	1,00	1,50	m	ante operam	suolo	parametri fisico-chimici	Spettrofotometro UV	DM 13/09/1999 - Metodo I.1 + D.Lgs. 152/06, Parte IV, Titolo V, All. 2	CNR IRSA 16 Q 64 Vol 3 1986	CNR IRSA 16 Q 64 Vol 3 1986	suolo	Cromo totale	11,6	mg/Kg SS	150	mg/Kg SS	settembre 2017	06/09/2017	08:30	Labo Consult srl	Dimms srl	
10	SUO22_02	SUO22_02c	17LA00101	SUO22	1,00	1,50	m	ante operam	suolo	parametri fisico-chimici	Spettrofotometro ICP-OES	DM 13/09/1999 - Metodo I.1 + D.Lgs. 152/06, Parte IV, Titolo V, All. 2	Mineralizzazione digestore a microonde	LABO 09 Ed.09^ (2016)	suolo	Ferro	8019	mg/Kg SS	-	mg/Kg SS	settembre 2017	06/09/2017	08:30	Labo Consult srl	Dimms srl	
11	SUO22_02	SUO22_02c	17LA00101	SUO22	1,00	1,50	m	ante operam	suolo	parametri fisico-chimici	Spettrofotometro ICP-OES	DM 13/09/1999 - Metodo I.1 + D.Lgs. 152/06, Parte IV, Titolo V, All. 2	EPA 6010D 2014	EPA 6010D 2014	suolo	Mercurio	< 0.5	mg/Kg SS	1	mg/Kg SS	settembre 2017	06/09/2017	08:30	Labo Consult srl	Dimms srl	
12	SUO22_02	SUO22_02c	17LA00101	SUO22	1,00	1,50	m	ante operam	suolo	parametri fisico-chimici	Spettrofotometro ICP-OES	DM 13/09/1999 - Metodo I.1 + D.Lgs. 152/06, Parte IV, Titolo V, All. 2	Mineralizzazione digestore a microonde	LABO 09 Ed.09^ (2016)	suolo	Nichel	< 10	mg/Kg SS	120	mg/Kg SS	settembre 2017	06/09/2017	08:30	Labo Consult srl	Dimms srl	
13	SUO22_02	SUO22_02c	17LA00101	SUO22	1,00	1,50	m	ante operam	suolo	parametri fisico-chimici	Spettrofotometro ICP-OES	DM 13/09/1999 - Metodo I.1 + D.Lgs. 152/06, Parte IV, Titolo V, All. 2	Mineralizzazione digestore a microonde	LABO 09 Ed.09^ (2016)	suolo	Piombo	< 5	mg/Kg SS	100	mg/Kg SS	settembre 2017	06/09/2017	08:30	Labo Consult srl	Dimms srl	
14	SUO22_02	SUO22_02c	17LA00101	SUO22	1,00	1,50	m	ante operam	suolo	parametri fisico-chimici	Spettrofotometro ICP-OES	DM 13/09/1999 - Metodo I.1 + D.Lgs. 152/06, Parte IV, Titolo V, All. 2	Mineralizzazione digestore a microonde	LABO 09 Ed.09^ (2016)	suolo	Rame	10,1	mg/Kg SS	120	mg/Kg SS	settembre 2017	06/09/2017	08:30	Labo Consult srl	Dimms srl	
15	SUO22_02	SUO22_02c	17LA00101	SUO22	1,00	1,50	m	ante operam	suolo	parametri fisico-chimici	Spettrofotometro ICP-OES	DM 13/09/1999 - Metodo I.1 + D.Lgs. 152/06, Parte IV, Titolo V, All. 2	Mineralizzazione digestore a microonde	LABO 09 Ed.09^ (2016)	suolo	Vanadio	14	mg/Kg SS	90	mg/Kg SS	settembre 2017	06/09/2017	08:30	Labo Consult srl	Dimms srl	
16	SUO22_02	SUO22_02c	17LA00101	SUO22	1,00	1,50	m	ante operam	suolo	parametri fisico-chimici	Spettrofotometro ICP-OES	DM 13/09/1999 - Metodo I.1 + D.Lgs. 152/06, Parte IV, Titolo V, All. 2	Mineralizzazione digestore a microonde	LABO 09 Ed.09^ (2016)	suolo	Zinco	15,2	mg/Kg SS	150	mg/Kg SS	settembre 2017	06/09/2017	08:30	Labo Consult srl	Dimms srl	
17	SUO22_02	SUO22_02c	17LA00101	SUO22	1,00	1,50	m	ante operam	suolo	parametri fisico-chimici	Gascromatografo SPT	DM 13/09/1999 - Metodo I.1 + D.Lgs. 152/06, Parte IV, Titolo V, All. 2	LABO 10 Ed.06^ (2016)	LABO 10 Ed.06^ (2016)	suolo	Idrocarburi leggeri C<12	< 1	mg/Kg SS	10	mg/Kg SS	settembre 2017	06/09/2017	08:30	Labo Consult srl	Dimms srl	
18	SUO22_02	SUO22_02c	17LA00101	SUO22	1,00	1,50	m	ante operam	suolo	parametri fisico-chimici	Gascromatografo MS	DM 13/09/1999 - Metodo I.1 + D.Lgs. 152/06, Parte IV, Titolo V, All. 2	Estrazione solido liquido	LABO 11 Ed.06^ (2016)	suolo	Idrocarburi pesanti C>12	< 20	mg/Kg SS	50	mg/Kg SS	settembre 2017	06/09/2017	08:30	Labo Consult srl	Dimms srl	
19	SUO22_02	SUO22_02c	17LA00101	SUO22	1,00	1,50	m	ante operam	suolo	parametri fisico-chimici	Gascromatografo SPT	DM 13/09/1999 - Metodo I.1 + D.Lgs. 152/06, Parte IV, Titolo V, All. 2	LABO 10 Ed.06^ (2016)	LABO 10 Ed.06^ (2016)	suolo	Benzene	< 0.01	mg/Kg SS	0,1	mg/Kg SS	settembre 2017	06/09/2017	08:30	Labo Consult srl	Dimms srl	
20	SUO22_02	SUO22_02c	17LA00101	SUO22	1,00	1,50	m	ante operam	suolo	parametri fisico-chimici	Gascromatografo SPT	DM 13/09/1999 - Metodo I.1 + D.Lgs. 152/06, Parte IV, Titolo V, All. 2	LABO 10 Ed.06^ (2016)	LABO 10 Ed.06^ (2016)	suolo	Etilbenzene	< 0.01	mg/Kg SS	0,5	mg/Kg SS	settembre 2017	06/09/2017	08:30	Labo Consult srl	Dimms srl	
21	SUO22_02	SUO22_02c	17LA00101	SUO22	1,00	1,50	m	ante operam	suolo	parametri fisico-chimici	Gascromatografo SPT	DM 13/09/1999 - Metodo I.1 + D.Lgs. 152/06, Parte IV, Titolo V, All. 2	LABO 10 Ed.06^ (2016)	LABO 10 Ed.06^ (2016)	suolo	Xilene (o,m,p)	< 0.01	mg/Kg SS	0,5	mg/Kg SS	settembre 2017	06/09/2017	08:30	Labo Consult srl	Dimms srl	
22	SUO22_02	SUO22_02c	17LA00101	SUO22	1,00	1,50	m	ante operam	suolo	parametri fisico-chimici	Gascromatografo SPT	DM 13/09/1999 - Metodo I.1 + D.Lgs. 152/06, Parte IV, Titolo V, All. 2	LABO 10 Ed.06^ (2016)	LABO 10 Ed.06^ (2016)	suolo	Stirene	< 0.01	mg/Kg SS	0,5	mg/Kg SS	settembre 2017	06/09/2017	08:30	Labo Consult srl	Dimms srl	
23	SUO22_02	SUO22_02c	17LA00101	SUO22	1,00	1,50	m	ante operam	suolo	parametri fisico-chimici	Gascromatografo SPT	DM 13/09/1999 - Metodo I.1 + D.Lgs. 152/06, Parte IV, Titolo V, All. 2	LABO 10 Ed.06^ (2016)	LABO 10 Ed.06^ (2016)	suolo	Toluene	< 0.01	mg/Kg SS	0,5	mg/Kg SS	settembre 2017	06/09/2017	08:30	Labo Consult srl	Dimms srl	
24	SUO22_02	SUO22_02c	17LA00101	SUO22	1,00	1,50	m	ante operam	suolo	parametri fisico-chimici	Gascromatografo SPT	DM 13/09/1999 - Metodo I.1 + D.Lgs. 152/06, Parte IV, Titolo V, All. 2	LABO 10 Ed.06^ (2016)	LABO 10 Ed.06^ (2016)	suolo	Solventi organici aromatici	< 0.01	mg/Kg SS	1	mg/Kg SS	settembre 2017	06/09/2017	08:30	Labo Consult srl	Dimms srl	
25	SUO22_02	SUO22_02c	17LA00101	SUO22	1,00	1,50	m	ante operam	suolo	parametri fisico-chimici	Gascromatografo SPT	DM 13/09/1999 - Metodo I.1 + D.Lgs. 152/06, Parte IV, Titolo V, All. 2	LABO 10 Ed.06^ (2016)	LABO 10 Ed.06^ (2016)	suolo	Benzo (a) Antracene	< 0.01	mg/Kg SS	0,5	mg/Kg SS	settembre 2017	06/09/2017	08:30	Labo Consult srl	Dimms srl	
26	SUO22_02	SUO22_02c	17LA00101	SUO22	1,00	1,50	m	ante operam	suolo	parametri fisico-chimici	Gascromatografo MS	DM 13/09/1999 - Metodo I.1 + D.Lgs. 152/06, Parte IV, Titolo V, All. 2	Estrazione solido liquido	LABO 03 Ed 11^ (2016)	suolo	Benzo (a) Pirene	< 0.01	mg/Kg SS	0,1	mg/Kg SS	settembre 2017	06/09/2017	08:30	Labo Consult srl	Dimms srl	

CODICE RILIEVO SUO22_02 - Settembre 2017

CODICE CAMPIONE SUO22_02c

id.	Codice rilievo	Codice Campione	Codice rapporto di prova	Codice stazione	Profondità intervallo campionamento (min)	Profondità intervallo campionamento (max)	Unità misura profondità campionamento	fase di monitoraggio	componente monitorata	tipo rilievo/misura	strumentazione / attrezzatura	metodo / procedura campionamento	metodo preparazione campione (laboratorio)	metodo analisi campione	matrice ambientale	nome analita/parametro	valore analita/parametro	unità di misura analita/parametro	Soglia/limite di legge (dell'analita/parametro)	unità di misura soglia/limite di legge	campagna di monitoraggio	data (data prelievo campione)	ora (legale) prelievo campione	laboratorio	soggetto incaricato	note
27	SUO22_02	SUO22_02c	17LA00101	SUO22	1,00	1,50	m	ante operam	suolo	parametri fisico-chimici	Gascromatografo MS	DM 13/09/1999 - Metodo I.1 + D.Lgs. 152/06, Parte IV, Titolo V, All. 2	Estrazione solido liquido	LABO 03 Ed 11^ (2016)	suolo	Benzo (b) Fluorantene	< 0.01	mg/Kg SS	0,5	mg/Kg SS	settembre 2017	06/09/2017	08:30	Labo Consult srl	Dimms srl	
28	SUO22_02	SUO22_02c	17LA00101	SUO22	1,00	1,50	m	ante operam	suolo	parametri fisico-chimici	Gascromatografo MS	DM 13/09/1999 - Metodo I.1 + D.Lgs. 152/06, Parte IV, Titolo V, All. 2	Estrazione solido liquido	LABO 03 Ed 11^ (2016)	suolo	Benzo (k) Fluorantene	< 0.01	mg/Kg SS	0,5	mg/Kg SS	settembre 2017	06/09/2017	08:30	Labo Consult srl	Dimms srl	
29	SUO22_02	SUO22_02c	17LA00101	SUO22	1,00	1,50	m	ante operam	suolo	parametri fisico-chimici	Gascromatografo MS	DM 13/09/1999 - Metodo I.1 + D.Lgs. 152/06, Parte IV, Titolo V, All. 2	Estrazione solido liquido	LABO 03 Ed 11^ (2016)	suolo	Benzo (g,h,i) Perilene	< 0.01	mg/Kg SS	0,1	mg/Kg SS	settembre 2017	06/09/2017	08:30	Labo Consult srl	Dimms srl	
30	SUO22_02	SUO22_02c	17LA00101	SUO22	1,00	1,50	m	ante operam	suolo	parametri fisico-chimici	Gascromatografo MS	DM 13/09/1999 - Metodo I.1 + D.Lgs. 152/06, Parte IV, Titolo V, All. 2	Estrazione solido liquido	LABO 03 Ed 11^ (2016)	suolo	Crisene	< 0.01	mg/Kg SS	5	mg/Kg SS	settembre 2017	06/09/2017	08:30	Labo Consult srl	Dimms srl	
31	SUO22_02	SUO22_02c	17LA00101	SUO22	1,00	1,50	m	ante operam	suolo	parametri fisico-chimici	Gascromatografo MS	DM 13/09/1999 - Metodo I.1 + D.Lgs. 152/06, Parte IV, Titolo V, All. 2	Estrazione solido liquido	LABO 03 Ed 11^ (2016)	suolo	Dibenzo (a,e) Pirene	< 0.01	mg/Kg SS	0,1	mg/Kg SS	settembre 2017	06/09/2017	08:30	Labo Consult srl	Dimms srl	
32	SUO22_02	SUO22_02c	17LA00101	SUO22	1,00	1,50	m	ante operam	suolo	parametri fisico-chimici	Gascromatografo MS	DM 13/09/1999 - Metodo I.1 + D.Lgs. 152/06, Parte IV, Titolo V, All. 2	Estrazione solido liquido	LABO 03 Ed 11^ (2016)	suolo	Dibenzo (a,l) Pirene	< 0.01	mg/Kg SS	0,1	mg/Kg SS	settembre 2017	06/09/2017	08:30	Labo Consult srl	Dimms srl	
33	SUO22_02	SUO22_02c	17LA00101	SUO22	1,00	1,50	m	ante operam	suolo	parametri fisico-chimici	Gascromatografo MS	DM 13/09/1999 - Metodo I.1 + D.Lgs. 152/06, Parte IV, Titolo V, All. 2	Estrazione solido liquido	LABO 03 Ed 11^ (2016)	suolo	Dibenzo (a,i) Pirene	< 0.01	mg/Kg SS	0,1	mg/Kg SS	settembre 2017	06/09/2017	08:30	Labo Consult srl	Dimms srl	
34	SUO22_02	SUO22_02c	17LA00101	SUO22	1,00	1,50	m	ante operam	suolo	parametri fisico-chimici	Gascromatografo MS	DM 13/09/1999 - Metodo I.1 + D.Lgs. 152/06, Parte IV, Titolo V, All. 2	Estrazione solido liquido	LABO 03 Ed 11^ (2016)	suolo	Dibenzo (a,h) Pirene	< 0.01	mg/Kg SS	0,1	mg/Kg SS	settembre 2017	06/09/2017	08:30	Labo Consult srl	Dimms srl	
35	SUO22_02	SUO22_02c	17LA00101	SUO22	1,00	1,50	m	ante operam	suolo	parametri fisico-chimici	Gascromatografo MS	DM 13/09/1999 - Metodo I.1 + D.Lgs. 152/06, Parte IV, Titolo V, All. 2	Estrazione solido liquido	LABO 03 Ed 11^ (2016)	suolo	Sommatoria policiclici aromatici	< 0.01	mg/Kg SS	10	mg/Kg SS	settembre 2017	06/09/2017	08:30	Labo Consult srl	Dimms srl	
36	SUO22_02	SUO22_02c	17LA00101	SUO22	1,00	1,50	m	ante operam	suolo	parametri fisico-chimici	Gascromatografo MS	DM 13/09/1999 - Metodo I.1 + D.Lgs. 152/06, Parte IV, Titolo V, All. 2	Estrazione solido liquido	LABO 03 Ed 11^ (2016)	suolo	Dibenzo (a,h) Antracene	< 0.01	mg/Kg SS	0,1	mg/Kg SS	settembre 2017	06/09/2017	08:30	Labo Consult srl	Dimms srl	
37	SUO22_02	SUO22_02c	17LA00101	SUO22	1,00	1,50	m	ante operam	suolo	parametri fisico-chimici	Gascromatografo MS	DM 13/09/1999 - Metodo I.1 + D.Lgs. 152/06, Parte IV, Titolo V, All. 2	Estrazione solido liquido	LABO 03 Ed 11^ (2016)	suolo	Indeno (1,2,3,cd) Pirene	< 0.01	mg/Kg SS	0,1	mg/Kg SS	settembre 2017	06/09/2017	08:30	Labo Consult srl	Dimms srl	
38	SUO22_02	SUO22_02c	17LA00101	SUO22	1,00	1,50	m	ante operam	suolo	parametri fisico-chimici	Gascromatografo MS	DM 13/09/1999 - Metodo I.1 + D.Lgs. 152/06, Parte IV, Titolo V, All. 2	Estrazione solido liquido	LABO 03 Ed 11^ (2016)	suolo	Pirene	< 0.01	mg/Kg SS	5	mg/Kg SS	settembre 2017	06/09/2017	08:30	Labo Consult srl	Dimms srl	
39	SUO22_02	SUO22_02c	17LA00101	SUO22	1,00	1,50	m	ante operam	suolo	parametri fisico-chimici	Gascromatografo MS	DM 13/09/1999 - Metodo I.1 + D.Lgs. 152/06, Parte IV, Titolo V, All. 2	Estrazione solido liquido	LABO 03 Ed 11^ (2016)	suolo	Alaclor	< 0.01	mg/Kg SS	0,1	mg/Kg SS	settembre 2017	06/09/2017	08:30	Labo Consult srl	Dimms srl	
40	SUO22_02	SUO22_02c	17LA00101	SUO22	1,00	1,50	m	ante operam	suolo	parametri fisico-chimici	Gascromatografo MS	DM 13/09/1999 - Metodo I.1 + D.Lgs. 152/06, Parte IV, Titolo V, All. 2	Estrazione solido liquido	EPA 8270D 2014	suolo	Aldrin	< 0.01	mg/Kg SS	10	mg/Kg SS	settembre 2017	06/09/2017	08:30	Labo Consult srl	Dimms srl	
41	SUO22_02	SUO22_02c	17LA00101	SUO22	1,00	1,50	m	ante operam	suolo	parametri fisico-chimici	Gascromatografo MS	DM 13/09/1999 - Metodo I.1 + D.Lgs. 152/06, Parte IV, Titolo V, All. 2	Estrazione solido liquido	EPA 8270D 2014	suolo	Atrazina	< 0.01	mg/Kg SS	0,01	mg/Kg SS	settembre 2017	06/09/2017	08:30	Labo Consult srl	Dimms srl	
42	SUO22_02	SUO22_02c	17LA00101	SUO22	1,00	1,50	m	ante operam	suolo	parametri fisico-chimici	Gascromatografo MS	DM 13/09/1999 - Metodo I.1 + D.Lgs. 152/06, Parte IV, Titolo V, All. 2	Estrazione solido liquido	EPA 8270D 2014	suolo	alfa-Esaclorocicloesano	< 0.01	mg/Kg SS	0,01	mg/Kg SS	settembre 2017	06/09/2017	08:30	Labo Consult srl	Dimms srl	
43	SUO22_02	SUO22_02c	17LA00101	SUO22	1,00	1,50	m	ante operam	suolo	parametri fisico-chimici	Gascromatografo MS	DM 13/09/1999 - Metodo I.1 + D.Lgs. 152/06, Parte IV, Titolo V, All. 2	Estrazione solido liquido	EPA 8270D 2014	suolo	beta-Esaclorocicloesano	< 0.01	mg/Kg SS	0,01	mg/Kg SS	settembre 2017	06/09/2017	08:30	Labo Consult srl	Dimms srl	
44	SUO22_02	SUO22_02c	17LA00101	SUO22	1,00	1,50	m	ante operam	suolo	parametri fisico-chimici	Gascromatografo MS	DM 13/09/1999 - Metodo I.1 + D.Lgs. 152/06, Parte IV, Titolo V, All. 2	Estrazione solido liquido	EPA 8270D 2014	suolo	gamma-Esaclorocicloesano (Lindano)	< 0.01	mg/Kg SS	0,01	mg/Kg SS	settembre 2017	06/09/2017	08:30	Labo Consult srl	Dimms srl	
45	SUO22_02	SUO22_02c	17LA00101	SUO22	1,00	1,50	m	ante operam	suolo	parametri fisico-chimici	Gascromatografo MS	DM 13/09/1999 - Metodo I.1 + D.Lgs. 152/06, Parte IV, Titolo V, All. 2	Estrazione solido liquido	EPA 8270D 2014	suolo	Clordano	< 0.01	mg/Kg SS	0,01	mg/Kg SS	settembre 2017	06/09/2017	08:30	Labo Consult srl	Dimms srl	
46	SUO22_02	SUO22_02c	17LA00101	SUO22	1,00	1,50	m	ante operam	suolo	parametri fisico-chimici	Gascromatografo MS	DM 13/09/1999 - Metodo I.1 + D.Lgs. 152/06, Parte IV, Titolo V, All. 2	Estrazione solido liquido	EPA 8270D 2014	suolo	DDD, DDE, DDT	< 0.01	mg/Kg SS	0,01	mg/Kg SS	settembre 2017	06/09/2017	08:30	Labo Consult srl	Dimms srl	
47	SUO22_02	SUO22_02c	17LA00101	SUO22	1,00	1,50	m	ante operam	suolo	parametri fisico-chimici	Gascromatografo MS	DM 13/09/1999 - Metodo I.1 + D.Lgs. 152/06, Parte IV, Titolo V, All. 2	Estrazione solido liquido	EPA 8270D 2014	suolo	Dieldrin (mg/kgss)	< 0.01	mg/Kg SS	0,01	mg/Kg SS	settembre 2017	06/09/2017	08:30	Labo Consult srl	Dimms srl	
48	SUO22_02	SUO22_02c	17LA00101	SUO22	1,00	1,50	m	ante operam	suolo	parametri fisico-chimici	Gascromatografo MS	DM 13/09/1999 - Metodo I.1 + D.Lgs. 152/06, Parte IV, Titolo V, All. 2	Estrazione solido liquido	EPA 8270D 2014	suolo	Endrin	< 0.01	mg/Kg SS	0,01	mg/Kg SS	settembre 2017	06/09/2017	08:30	Labo Consult srl	Dimms srl	
49	SUO22_02	SUO22_02c	17LA00101	SUO22	1,00	1,50	m	ante operam	suolo	parametri fisico-chimici	Gascromatografo MS	DM 13/09/1999 - Metodo I.1 + D.Lgs. 152/06, Parte IV, Titolo V, All. 2	Estrazione solido liquido	LABO 04 Ed.08^ (2016)	suolo	PCB	< 0.01	mg/Kg SS	0,06	mg/Kg SS	settembre 2017	06/09/2017	08:30	Labo Consult srl	Dimms srl	

CODICE RILIEVO SUO23_02 - Settembre 2017

CODICE CAMPIONE SUO23_02a

id.	Codice rilievo	Codice Campione	Codice rapporto di prova	Codice stazione	Profondità intervallo campionamento (min)	Profondità intervallo campionamento (max)	Unità misura profondità campionamento	fase di monitoraggio	componente monitorata	tipo rilievo/misura	strumentazione / attrezzatura	metodo / procedura campionamento	metodo preparazione campione (laboratorio)	metodo analisi campione	matrice ambientale	nome analita/parametro	valore analita/parametro	unità di misura analita/parametro	Soglia/limite di legge (dell'analita/parametro)	unità di misura soglia/limite di legge	campagna di monitoraggio	data (data prelievo campione)	ora (legale) prelievo campione	laboratorio	soggetto incaricato	note
1	SUO23_02	SUO23_02a	17LA00102	SUO23	0,00	0,40	m	ante operam	suolo	parametri fisico-chimici	Stufa	DM 13/09/1999 - Metodo I.1 + D.Lgs. 152/06, Parte IV, Titolo V, All. 2	Setacciatura	CNR IRSA 2 Q 64 Vol 2 1984	suolo	Residuo a 105°C	88,8	%	-	%	settembre 2017	06/09/2017	08:30	Labo Consult srl	Dimms srl	
2	SUO23_02	SUO23_02a	17LA00102	SUO23	0,00	0,40	m	ante operam	suolo	parametri fisico-chimici	Setaccio	DM 13/09/1999 - Metodo I.1 + D.Lgs. 152/06, Parte IV, Titolo V, All. 2	Setacciatura	DM 13/09/1999 SO n°185 GU n°248 21/10/1999 Met II.1	suolo	Frazione inferiore a 2 mm	28,7	%	-	%	settembre 2017	06/09/2017	08:30	Labo Consult srl	Dimms srl	
3	SUO23_02	SUO23_02a	17LA00102	SUO23	0,00	0,40	m	ante operam	suolo	parametri fisico-chimici	TITOLAZIONE	DM 13/09/1999 - Metodo I.1 + D.Lgs. 152/06, Parte IV, Titolo V, All. 2	DM 13/09/1999 SO n°185 GU n°248 21/10/1999 Met VII.3	DM 13/09/1999 SO n°185 GU n°248 21/10/1999 Met VII.3	suolo	Carbonio organico totale	6,6	% SS	-	% SS	settembre 2017	06/09/2017	08:30	Labo Consult srl	Dimms srl	
4	SUO23_02	SUO23_02a	17LA00102	SUO23	0,00	0,40	m	ante operam	suolo	parametri fisico-chimici	Spettrofotometro UV	DM 13/09/1999 - Metodo I.1 + D.Lgs. 152/06, Parte IV, Titolo V, All. 2	CNR IRSA 16 Q 64 Vol 3 1986	CNR IRSA 16 Q 64 Vol 3 1986	suolo	Cromo VI	< 2	mg/Kg SS	2	mg/Kg SS	settembre 2017	06/09/2017	08:30	Labo Consult srl	Dimms srl	
5	SUO23_02	SUO23_02a	17LA00102	SUO23	0,00	0,40	m	ante operam	suolo	parametri fisico-chimici	pHmetro	DM 13/09/1999 - Metodo I.1 + D.Lgs. 152/06, Parte IV, Titolo V, All. 2	CNR IRSA 1 Q 64 Vol 3 1985	CNR IRSA 1 Q 64 Vol 3 1985	suolo	pH	8,1	mg/Kg SS	-	mg/Kg SS	settembre 2017	06/09/2017	08:30	Labo Consult srl	Dimms srl	
6	SUO23_02	SUO23_02a	17LA00102	SUO23	0,00	0,40	m	ante operam	suolo	parametri fisico-chimici	Spettrofotometro ICP-OES	DM 13/09/1999 - Metodo I.1 + D.Lgs. 152/06, Parte IV, Titolo V, All. 2	Mineralizzazione digestore a microonde	LABO 09 Ed.09^ (2016)	suolo	Alluminio	10309	mg/Kg SS	-	mg/Kg SS	settembre 2017	06/09/2017	08:30	Labo Consult srl	Dimms srl	
7	SUO23_02	SUO23_02a	17LA00102	SUO23	0,00	0,40	m	ante operam	suolo	parametri fisico-chimici	Spettrofotometro ICP-OES	DM 13/09/1999 - Metodo I.1 + D.Lgs. 152/06, Parte IV, Titolo V, All. 2	Mineralizzazione digestore a microonde	LABO 09 Ed.09^ (2016)	suolo	Arsenico	< 4	mg/Kg SS	20	mg/Kg SS	settembre 2017	06/09/2017	08:30	Labo Consult srl	Dimms srl	
8	SUO23_02	SUO23_02a	17LA00102	SUO23	0,00	0,40	m	ante operam	suolo	parametri fisico-chimici	Spettrofotometro ICP-OES	DM 13/09/1999 - Metodo I.1 + D.Lgs. 152/06, Parte IV, Titolo V, All. 2	Mineralizzazione digestore a microonde	LABO 09 Ed.09^ (2016)	suolo	Cadmio	< 1	mg/Kg SS	2	mg/Kg SS	settembre 2017	06/09/2017	08:30	Labo Consult srl	Dimms srl	
9	SUO23_02	SUO23_02a	17LA00102	SUO23	0,00	0,40	m	ante operam	suolo	parametri fisico-chimici	Spettrofotometro UV	DM 13/09/1999 - Metodo I.1 + D.Lgs. 152/06, Parte IV, Titolo V, All. 2	CNR IRSA 16 Q 64 Vol 3 1986	CNR IRSA 16 Q 64 Vol 3 1986	suolo	Cromo totale	12,6	mg/Kg SS	150	mg/Kg SS	settembre 2017	06/09/2017	08:30	Labo Consult srl	Dimms srl	
10	SUO23_02	SUO23_02a	17LA00102	SUO23	0,00	0,40	m	ante operam	suolo	parametri fisico-chimici	Spettrofotometro ICP-OES	DM 13/09/1999 - Metodo I.1 + D.Lgs. 152/06, Parte IV, Titolo V, All. 2	Mineralizzazione digestore a microonde	LABO 09 Ed.09^ (2016)	suolo	Ferro	9712	mg/Kg SS	-	mg/Kg SS	settembre 2017	06/09/2017	08:30	Labo Consult srl	Dimms srl	
11	SUO23_02	SUO23_02a	17LA00102	SUO23	0,00	0,40	m	ante operam	suolo	parametri fisico-chimici	Spettrofotometro ICP-OES	DM 13/09/1999 - Metodo I.1 + D.Lgs. 152/06, Parte IV, Titolo V, All. 2	EPA 6010D 2014	EPA 6010D 2014	suolo	Mercurio	< 0.5	mg/Kg SS	1	mg/Kg SS	settembre 2017	06/09/2017	08:30	Labo Consult srl	Dimms srl	
12	SUO23_02	SUO23_02a	17LA00102	SUO23	0,00	0,40	m	ante operam	suolo	parametri fisico-chimici	Spettrofotometro ICP-OES	DM 13/09/1999 - Metodo I.1 + D.Lgs. 152/06, Parte IV, Titolo V, All. 2	Mineralizzazione digestore a microonde	LABO 09 Ed.09^ (2016)	suolo	Nichel	10,8	mg/Kg SS	120	mg/Kg SS	settembre 2017	06/09/2017	08:30	Labo Consult srl	Dimms srl	
13	SUO23_02	SUO23_02a	17LA00102	SUO23	0,00	0,40	m	ante operam	suolo	parametri fisico-chimici	Spettrofotometro ICP-OES	DM 13/09/1999 - Metodo I.1 + D.Lgs. 152/06, Parte IV, Titolo V, All. 2	Mineralizzazione digestore a microonde	LABO 09 Ed.09^ (2016)	suolo	Piombo	< 5	mg/Kg SS	100	mg/Kg SS	settembre 2017	06/09/2017	08:30	Labo Consult srl	Dimms srl	
14	SUO23_02	SUO23_02a	17LA00102	SUO23	0,00	0,40	m	ante operam	suolo	parametri fisico-chimici	Spettrofotometro ICP-OES	DM 13/09/1999 - Metodo I.1 + D.Lgs. 152/06, Parte IV, Titolo V, All. 2	Mineralizzazione digestore a microonde	LABO 09 Ed.09^ (2016)	suolo	Rame	10,1	mg/Kg SS	120	mg/Kg SS	settembre 2017	06/09/2017	08:30	Labo Consult srl	Dimms srl	
15	SUO23_02	SUO23_02a	17LA00102	SUO23	0,00	0,40	m	ante operam	suolo	parametri fisico-chimici	Spettrofotometro ICP-OES	DM 13/09/1999 - Metodo I.1 + D.Lgs. 152/06, Parte IV, Titolo V, All. 2	Mineralizzazione digestore a microonde	LABO 09 Ed.09^ (2016)	suolo	Vanadio	10,1	mg/Kg SS	90	mg/Kg SS	settembre 2017	06/09/2017	08:30	Labo Consult srl	Dimms srl	
16	SUO23_02	SUO23_02a	17LA00102	SUO23	0,00	0,40	m	ante operam	suolo	parametri fisico-chimici	Spettrofotometro ICP-OES	DM 13/09/1999 - Metodo I.1 + D.Lgs. 152/06, Parte IV, Titolo V, All. 2	Mineralizzazione digestore a microonde	LABO 09 Ed.09^ (2016)	suolo	Zinco	17,4	mg/Kg SS	150	mg/Kg SS	settembre 2017	06/09/2017	08:30	Labo Consult srl	Dimms srl	
17	SUO23_02	SUO23_02a	17LA00102	SUO23	0,00	0,40	m	ante operam	suolo	parametri fisico-chimici	Gascromatografo SPT	DM 13/09/1999 - Metodo I.1 + D.Lgs. 152/06, Parte IV, Titolo V, All. 2	LABO 10 Ed.06^ (2016)	LABO 10 Ed.06^ (2016)	suolo	Idrocarburi leggeri C<12	< 1	mg/Kg SS	10	mg/Kg SS	settembre 2017	06/09/2017	08:30	Labo Consult srl	Dimms srl	
18	SUO23_02	SUO23_02a	17LA00102	SUO23	0,00	0,40	m	ante operam	suolo	parametri fisico-chimici	Gascromatografo MS	DM 13/09/1999 - Metodo I.1 + D.Lgs. 152/06, Parte IV, Titolo V, All. 2	Estrazione solido liquido	LABO 11 Ed.06^ (2016)	suolo	Idrocarburi pesanti C>12	< 20	mg/Kg SS	50	mg/Kg SS	settembre 2017	06/09/2017	08:30	Labo Consult srl	Dimms srl	
19	SUO23_02	SUO23_02a	17LA00102	SUO23	0,00	0,40	m	ante operam	suolo	parametri fisico-chimici	Gascromatografo SPT	DM 13/09/1999 - Metodo I.1 + D.Lgs. 152/06, Parte IV, Titolo V, All. 2	LABO 10 Ed.06^ (2016)	LABO 10 Ed.06^ (2016)	suolo	Benzene	< 0.01	mg/Kg SS	0,1	mg/Kg SS	settembre 2017	06/09/2017	08:30	Labo Consult srl	Dimms srl	
20	SUO23_02	SUO23_02a	17LA00102	SUO23	0,00	0,40	m	ante operam	suolo	parametri fisico-chimici	Gascromatografo SPT	DM 13/09/1999 - Metodo I.1 + D.Lgs. 152/06, Parte IV, Titolo V, All. 2	LABO 10 Ed.06^ (2016)	LABO 10 Ed.06^ (2016)	suolo	Etilbenzene	< 0.01	mg/Kg SS	0,5	mg/Kg SS	settembre 2017	06/09/2017	08:30	Labo Consult srl	Dimms srl	
21	SUO23_02	SUO23_02a	17LA00102	SUO23	0,00	0,40	m	ante operam	suolo	parametri fisico-chimici	Gascromatografo SPT	DM 13/09/1999 - Metodo I.1 + D.Lgs. 152/06, Parte IV, Titolo V, All. 2	LABO 10 Ed.06^ (2016)	LABO 10 Ed.06^ (2016)	suolo	Xilene (o,m,p)	< 0.01	mg/Kg SS	0,5	mg/Kg SS	settembre 2017	06/09/2017	08:30	Labo Consult srl	Dimms srl	
22	SUO23_02	SUO23_02a	17LA00102	SUO23	0,00	0,40	m	ante operam	suolo	parametri fisico-chimici	Gascromatografo SPT	DM 13/09/1999 - Metodo I.1 + D.Lgs. 152/06, Parte IV, Titolo V, All. 2	LABO 10 Ed.06^ (2016)	LABO 10 Ed.06^ (2016)	suolo	Stirene	< 0.01	mg/Kg SS	0,5	mg/Kg SS	settembre 2017	06/09/2017	08:30	Labo Consult srl	Dimms srl	
23	SUO23_02	SUO23_02a	17LA00102	SUO23	0,00	0,40	m	ante operam	suolo	parametri fisico-chimici	Gascromatografo SPT	DM 13/09/1999 - Metodo I.1 + D.Lgs. 152/06, Parte IV, Titolo V, All. 2	LABO 10 Ed.06^ (2016)	LABO 10 Ed.06^ (2016)	suolo	Toluene	< 0.01	mg/Kg SS	0,5	mg/Kg SS	settembre 2017	06/09/2017	08:30	Labo Consult srl	Dimms srl	
24	SUO23_02	SUO23_02a	17LA00102	SUO23	0,00	0,40	m	ante operam	suolo	parametri fisico-chimici	Gascromatografo SPT	DM 13/09/1999 - Metodo I.1 + D.Lgs. 152/06, Parte IV, Titolo V, All. 2	LABO 10 Ed.06^ (2016)	LABO 10 Ed.06^ (2016)	suolo	Solventi organici aromatici	< 0.01	mg/Kg SS	1	mg/Kg SS	settembre 2017	06/09/2017	08:30	Labo Consult srl	Dimms srl	
25	SUO23_02	SUO23_02a	17LA00102	SUO23	0,00	0,40	m	ante operam	suolo	parametri fisico-chimici	Gascromatografo SPT	DM 13/09/1999 - Metodo I.1 + D.Lgs. 152/06, Parte IV, Titolo V, All. 2	LABO 10 Ed.06^ (2016)	LABO 10 Ed.06^ (2016)	suolo	Benzo (a) Antracene	< 0.01	mg/Kg SS	0,5	mg/Kg SS	settembre 2017	06/09/2017	08:30	Labo Consult srl	Dimms srl	
26	SUO23_02	SUO23_02a	17LA00102	SUO23	0,00	0,40	m	ante operam	suolo	parametri fisico-chimici	Gascromatografo MS	DM 13/09/1999 - Metodo I.1 + D.Lgs. 152/06, Parte IV, Titolo V, All. 2	Estrazione solido liquido	LABO 03 Ed 11^ (2016)	suolo	Benzo (a) Pirene	< 0.01	mg/Kg SS	0,1	mg/Kg SS	settembre 2017	06/09/2017	08:30	Labo Consult srl	Dimms srl	

CODICE RILIEVO SUO23_02 - Settembre 2017

CODICE CAMPIONE SUO23_02a

id.	Codice rilievo	Codice Campione	Codice rapporto di prova	Codice stazione	Profondità intervallo campionamento (min)	Profondità intervallo campionamento (max)	Unità misura profondità campionamento	fase di monitoraggio	componente monitorata	tipo rilievo/misura	strumentazione / attrezzatura	metodo / procedura campionamento	metodo preparazione campione (laboratorio)	metodo analisi campione	matrice ambientale	nome analita/parametro	valore analita/parametro	unità di misura analita/parametro	Soglia/limite di legge (dell'analita/parametro)	unità di misura soglia/limite di legge	campagna di monitoraggio	data (data prelievo campione)	ora (legale) prelievo campione	laboratorio	soggetto incaricato	note
27	SUO23_02	SUO23_02a	17LA00102	SUO23	0,00	0,40	m	ante operam	suolo	parametri fisico-chimici	Gascromatografo MS	DM 13/09/1999 - Metodo I.1 + D.Lgs. 152/06, Parte IV, Titolo V, All. 2	Estrazione solido liquido	LABO 03 Ed 11^ (2016)	suolo	Benzo (b) Fluorantene	< 0.01	mg/Kg SS	0,5	mg/Kg SS	settembre 2017	06/09/2017	08:30	Labo Consult srl	Dimms srl	
28	SUO23_02	SUO23_02a	17LA00102	SUO23	0,00	0,40	m	ante operam	suolo	parametri fisico-chimici	Gascromatografo MS	DM 13/09/1999 - Metodo I.1 + D.Lgs. 152/06, Parte IV, Titolo V, All. 2	Estrazione solido liquido	LABO 03 Ed 11^ (2016)	suolo	Benzo (k) Fluorantene	< 0.01	mg/Kg SS	0,5	mg/Kg SS	settembre 2017	06/09/2017	08:30	Labo Consult srl	Dimms srl	
29	SUO23_02	SUO23_02a	17LA00102	SUO23	0,00	0,40	m	ante operam	suolo	parametri fisico-chimici	Gascromatografo MS	DM 13/09/1999 - Metodo I.1 + D.Lgs. 152/06, Parte IV, Titolo V, All. 2	Estrazione solido liquido	LABO 03 Ed 11^ (2016)	suolo	Benzo (g,h,i) Perilene	< 0.01	mg/Kg SS	0,1	mg/Kg SS	settembre 2017	06/09/2017	08:30	Labo Consult srl	Dimms srl	
30	SUO23_02	SUO23_02a	17LA00102	SUO23	0,00	0,40	m	ante operam	suolo	parametri fisico-chimici	Gascromatografo MS	DM 13/09/1999 - Metodo I.1 + D.Lgs. 152/06, Parte IV, Titolo V, All. 2	Estrazione solido liquido	LABO 03 Ed 11^ (2016)	suolo	Crisene	< 0.01	mg/Kg SS	5	mg/Kg SS	settembre 2017	06/09/2017	08:30	Labo Consult srl	Dimms srl	
31	SUO23_02	SUO23_02a	17LA00102	SUO23	0,00	0,40	m	ante operam	suolo	parametri fisico-chimici	Gascromatografo MS	DM 13/09/1999 - Metodo I.1 + D.Lgs. 152/06, Parte IV, Titolo V, All. 2	Estrazione solido liquido	LABO 03 Ed 11^ (2016)	suolo	Dibenzo (a,e) Pirene	< 0.01	mg/Kg SS	0,1	mg/Kg SS	settembre 2017	06/09/2017	08:30	Labo Consult srl	Dimms srl	
32	SUO23_02	SUO23_02a	17LA00102	SUO23	0,00	0,40	m	ante operam	suolo	parametri fisico-chimici	Gascromatografo MS	DM 13/09/1999 - Metodo I.1 + D.Lgs. 152/06, Parte IV, Titolo V, All. 2	Estrazione solido liquido	LABO 03 Ed 11^ (2016)	suolo	Dibenzo (a,l) Pirene	< 0.01	mg/Kg SS	0,1	mg/Kg SS	settembre 2017	06/09/2017	08:30	Labo Consult srl	Dimms srl	
33	SUO23_02	SUO23_02a	17LA00102	SUO23	0,00	0,40	m	ante operam	suolo	parametri fisico-chimici	Gascromatografo MS	DM 13/09/1999 - Metodo I.1 + D.Lgs. 152/06, Parte IV, Titolo V, All. 2	Estrazione solido liquido	LABO 03 Ed 11^ (2016)	suolo	Dibenzo (a,i) Pirene	< 0.01	mg/Kg SS	0,1	mg/Kg SS	settembre 2017	06/09/2017	08:30	Labo Consult srl	Dimms srl	
34	SUO23_02	SUO23_02a	17LA00102	SUO23	0,00	0,40	m	ante operam	suolo	parametri fisico-chimici	Gascromatografo MS	DM 13/09/1999 - Metodo I.1 + D.Lgs. 152/06, Parte IV, Titolo V, All. 2	Estrazione solido liquido	LABO 03 Ed 11^ (2016)	suolo	Dibenzo (a,h) Pirene	< 0.01	mg/Kg SS	0,1	mg/Kg SS	settembre 2017	06/09/2017	08:30	Labo Consult srl	Dimms srl	
35	SUO23_02	SUO23_02a	17LA00102	SUO23	0,00	0,40	m	ante operam	suolo	parametri fisico-chimici	Gascromatografo MS	DM 13/09/1999 - Metodo I.1 + D.Lgs. 152/06, Parte IV, Titolo V, All. 2	Estrazione solido liquido	LABO 03 Ed 11^ (2016)	suolo	Sommatoria policiclici aromatici	< 0.01	mg/Kg SS	10	mg/Kg SS	settembre 2017	06/09/2017	08:30	Labo Consult srl	Dimms srl	
36	SUO23_02	SUO23_02a	17LA00102	SUO23	0,00	0,40	m	ante operam	suolo	parametri fisico-chimici	Gascromatografo MS	DM 13/09/1999 - Metodo I.1 + D.Lgs. 152/06, Parte IV, Titolo V, All. 2	Estrazione solido liquido	LABO 03 Ed 11^ (2016)	suolo	Dibenzo (a,h) Antracene	< 0.01	mg/Kg SS	0,1	mg/Kg SS	settembre 2017	06/09/2017	08:30	Labo Consult srl	Dimms srl	
37	SUO23_02	SUO23_02a	17LA00102	SUO23	0,00	0,40	m	ante operam	suolo	parametri fisico-chimici	Gascromatografo MS	DM 13/09/1999 - Metodo I.1 + D.Lgs. 152/06, Parte IV, Titolo V, All. 2	Estrazione solido liquido	LABO 03 Ed 11^ (2016)	suolo	Indeno (1,2,3,cd) Pirene	< 0.01	mg/Kg SS	0,1	mg/Kg SS	settembre 2017	06/09/2017	08:30	Labo Consult srl	Dimms srl	
38	SUO23_02	SUO23_02a	17LA00102	SUO23	0,00	0,40	m	ante operam	suolo	parametri fisico-chimici	Gascromatografo MS	DM 13/09/1999 - Metodo I.1 + D.Lgs. 152/06, Parte IV, Titolo V, All. 2	Estrazione solido liquido	LABO 03 Ed 11^ (2016)	suolo	Pirene	< 0.01	mg/Kg SS	5	mg/Kg SS	settembre 2017	06/09/2017	08:30	Labo Consult srl	Dimms srl	
39	SUO23_02	SUO23_02a	17LA00102	SUO23	0,00	0,40	m	ante operam	suolo	parametri fisico-chimici	Gascromatografo MS	DM 13/09/1999 - Metodo I.1 + D.Lgs. 152/06, Parte IV, Titolo V, All. 2	Estrazione solido liquido	LABO 03 Ed 11^ (2016)	suolo	Alaclor	< 0.01	mg/Kg SS	0,1	mg/Kg SS	settembre 2017	06/09/2017	08:30	Labo Consult srl	Dimms srl	
40	SUO23_02	SUO23_02a	17LA00102	SUO23	0,00	0,40	m	ante operam	suolo	parametri fisico-chimici	Gascromatografo MS	DM 13/09/1999 - Metodo I.1 + D.Lgs. 152/06, Parte IV, Titolo V, All. 2	Estrazione solido liquido	EPA 8270D 2014	suolo	Aldrin	< 0.01	mg/Kg SS	10	mg/Kg SS	settembre 2017	06/09/2017	08:30	Labo Consult srl	Dimms srl	
41	SUO23_02	SUO23_02a	17LA00102	SUO23	0,00	0,40	m	ante operam	suolo	parametri fisico-chimici	Gascromatografo MS	DM 13/09/1999 - Metodo I.1 + D.Lgs. 152/06, Parte IV, Titolo V, All. 2	Estrazione solido liquido	EPA 8270D 2014	suolo	Atrazina	< 0.01	mg/Kg SS	0,01	mg/Kg SS	settembre 2017	06/09/2017	08:30	Labo Consult srl	Dimms srl	
42	SUO23_02	SUO23_02a	17LA00102	SUO23	0,00	0,40	m	ante operam	suolo	parametri fisico-chimici	Gascromatografo MS	DM 13/09/1999 - Metodo I.1 + D.Lgs. 152/06, Parte IV, Titolo V, All. 2	Estrazione solido liquido	EPA 8270D 2014	suolo	alfa-Esaclorocicloesano	< 0.01	mg/Kg SS	0,01	mg/Kg SS	settembre 2017	06/09/2017	08:30	Labo Consult srl	Dimms srl	
43	SUO23_02	SUO23_02a	17LA00102	SUO23	0,00	0,40	m	ante operam	suolo	parametri fisico-chimici	Gascromatografo MS	DM 13/09/1999 - Metodo I.1 + D.Lgs. 152/06, Parte IV, Titolo V, All. 2	Estrazione solido liquido	EPA 8270D 2014	suolo	beta-Esaclorocicloesano	< 0.01	mg/Kg SS	0,01	mg/Kg SS	settembre 2017	06/09/2017	08:30	Labo Consult srl	Dimms srl	
44	SUO23_02	SUO23_02a	17LA00102	SUO23	0,00	0,40	m	ante operam	suolo	parametri fisico-chimici	Gascromatografo MS	DM 13/09/1999 - Metodo I.1 + D.Lgs. 152/06, Parte IV, Titolo V, All. 2	Estrazione solido liquido	EPA 8270D 2014	suolo	gamma-Esaclorocicloesano (Lindano)	< 0.01	mg/Kg SS	0,01	mg/Kg SS	settembre 2017	06/09/2017	08:30	Labo Consult srl	Dimms srl	
45	SUO23_02	SUO23_02a	17LA00102	SUO23	0,00	0,40	m	ante operam	suolo	parametri fisico-chimici	Gascromatografo MS	DM 13/09/1999 - Metodo I.1 + D.Lgs. 152/06, Parte IV, Titolo V, All. 2	Estrazione solido liquido	EPA 8270D 2014	suolo	Clordano	< 0.01	mg/Kg SS	0,01	mg/Kg SS	settembre 2017	06/09/2017	08:30	Labo Consult srl	Dimms srl	
46	SUO23_02	SUO23_02a	17LA00102	SUO23	0,00	0,40	m	ante operam	suolo	parametri fisico-chimici	Gascromatografo MS	DM 13/09/1999 - Metodo I.1 + D.Lgs. 152/06, Parte IV, Titolo V, All. 2	Estrazione solido liquido	EPA 8270D 2014	suolo	DDD, DDE, DDT	< 0.01	mg/Kg SS	0,01	mg/Kg SS	settembre 2017	06/09/2017	08:30	Labo Consult srl	Dimms srl	
47	SUO23_02	SUO23_02a	17LA00102	SUO23	0,00	0,40	m	ante operam	suolo	parametri fisico-chimici	Gascromatografo MS	DM 13/09/1999 - Metodo I.1 + D.Lgs. 152/06, Parte IV, Titolo V, All. 2	Estrazione solido liquido	EPA 8270D 2014	suolo	Dieldrin (mg/kgss)	< 0.01	mg/Kg SS	0,01	mg/Kg SS	settembre 2017	06/09/2017	08:30	Labo Consult srl	Dimms srl	
48	SUO23_02	SUO23_02a	17LA00102	SUO23	0,00	0,40	m	ante operam	suolo	parametri fisico-chimici	Gascromatografo MS	DM 13/09/1999 - Metodo I.1 + D.Lgs. 152/06, Parte IV, Titolo V, All. 2	Estrazione solido liquido	EPA 8270D 2014	suolo	Endrin	< 0.01	mg/Kg SS	0,01	mg/Kg SS	settembre 2017	06/09/2017	08:30	Labo Consult srl	Dimms srl	
49	SUO23_02	SUO23_02a	17LA00102	SUO23	0,00	0,40	m	ante operam	suolo	parametri fisico-chimici	Gascromatografo MS	DM 13/09/1999 - Metodo I.1 + D.Lgs. 152/06, Parte IV, Titolo V, All. 2	Estrazione solido liquido	LABO 04 Ed.08^ (2016)	suolo	PCB	< 0.01	mg/Kg SS	0,06	mg/Kg SS	settembre 2017	06/09/2017	08:30	Labo Consult srl	Dimms srl	

CODICE RILIEVO SUO23_02 - Settembre 2017

CODICE CAMPIONE SUO23_02b

id.	Codice rilievo	Codice Campione	Codice rapporto di prova	Codice stazione	Profondità intervallo campionamento (min)	Profondità intervallo campionamento (max)	Unità misura profondità campionamento	fase di monitoraggio	componente monitorata	tipo rilievo/misura	strumentazione / attrezzatura	metodo / procedura campionamento	metodo preparazione campione (laboratorio)	metodo analisi campione	matrice ambientale	nome analita/parametro	valore analita/parametro	unità di misura analita/parametro	Soglia/limite di legge (dell'analita/parametro)	unità di misura soglia/limite di legge	campagna di monitoraggio	data (data prelievo campione)	ora (legale) prelievo campione	laboratorio	soggetto incaricato	note
1	SUO23_02	SUO23_02b	17LA00103	SUO23	0,40	1,00	m	ante operam	suolo	parametri fisico-chimici	Stufa	DM 13/09/1999 - Metodo I.1 + D.Lgs. 152/06, Parte IV, Titolo V, All. 2	Setacciatura	CNR IRSA 2 Q 64 Vol 2 1984	suolo	Residuo a 105°C	88,4	%	-	%	settembre 2017	06/09/2017	08:30	Labo Consult srl	Dimms srl	
2	SUO23_02	SUO23_02b	17LA00103	SUO23	0,40	1,00	m	ante operam	suolo	parametri fisico-chimici	Setaccio	DM 13/09/1999 - Metodo I.1 + D.Lgs. 152/06, Parte IV, Titolo V, All. 2	Setacciatura	DM 13/09/1999 SO n°185 GU n°248 21/10/1999 Met II.1	suolo	Frazione inferiore a 2 mm	32,2	%	-	%	settembre 2017	06/09/2017	08:30	Labo Consult srl	Dimms srl	
3	SUO23_02	SUO23_02b	17LA00103	SUO23	0,40	1,00	m	ante operam	suolo	parametri fisico-chimici	TITOLAZIONE	DM 13/09/1999 - Metodo I.1 + D.Lgs. 152/06, Parte IV, Titolo V, All. 2	DM 13/09/1999 SO n°185 GU n°248 21/10/1999 Met VII.3	DM 13/09/1999 SO n°185 GU n°248 21/10/1999 Met VII.3	suolo	Carbonio organico totale	12,8	% SS	-	% SS	settembre 2017	06/09/2017	08:30	Labo Consult srl	Dimms srl	
4	SUO23_02	SUO23_02b	17LA00103	SUO23	0,40	1,00	m	ante operam	suolo	parametri fisico-chimici	Spettrofotometro UV	DM 13/09/1999 - Metodo I.1 + D.Lgs. 152/06, Parte IV, Titolo V, All. 2	CNR IRSA 16 Q 64 Vol 3 1986	CNR IRSA 16 Q 64 Vol 3 1986	suolo	Cromo VI	< 2	mg/Kg SS	2	mg/Kg SS	settembre 2017	06/09/2017	08:30	Labo Consult srl	Dimms srl	
5	SUO23_02	SUO23_02b	17LA00103	SUO23	0,40	1,00	m	ante operam	suolo	parametri fisico-chimici	pHmetro	DM 13/09/1999 - Metodo I.1 + D.Lgs. 152/06, Parte IV, Titolo V, All. 2	CNR IRSA 1 Q 64 Vol 3 1985	CNR IRSA 1 Q 64 Vol 3 1985	suolo	pH	8,2	mg/Kg SS	-	mg/Kg SS	settembre 2017	06/09/2017	08:30	Labo Consult srl	Dimms srl	
6	SUO23_02	SUO23_02b	17LA00103	SUO23	0,40	1,00	m	ante operam	suolo	parametri fisico-chimici	Spettrofotometro ICP-OES	DM 13/09/1999 - Metodo I.1 + D.Lgs. 152/06, Parte IV, Titolo V, All. 2	Mineralizzazione digestore a microonde	LABO 09 Ed.09^ (2016)	suolo	Alluminio	10562	mg/Kg SS	-	mg/Kg SS	settembre 2017	06/09/2017	08:30	Labo Consult srl	Dimms srl	
7	SUO23_02	SUO23_02b	17LA00103	SUO23	0,40	1,00	m	ante operam	suolo	parametri fisico-chimici	Spettrofotometro ICP-OES	DM 13/09/1999 - Metodo I.1 + D.Lgs. 152/06, Parte IV, Titolo V, All. 2	Mineralizzazione digestore a microonde	LABO 09 Ed.09^ (2016)	suolo	Arsenico	< 4	mg/Kg SS	20	mg/Kg SS	settembre 2017	06/09/2017	08:30	Labo Consult srl	Dimms srl	
8	SUO23_02	SUO23_02b	17LA00103	SUO23	0,40	1,00	m	ante operam	suolo	parametri fisico-chimici	Spettrofotometro ICP-OES	DM 13/09/1999 - Metodo I.1 + D.Lgs. 152/06, Parte IV, Titolo V, All. 2	Mineralizzazione digestore a microonde	LABO 09 Ed.09^ (2016)	suolo	Cadmio	< 1	mg/Kg SS	2	mg/Kg SS	settembre 2017	06/09/2017	08:30	Labo Consult srl	Dimms srl	
9	SUO23_02	SUO23_02b	17LA00103	SUO23	0,40	1,00	m	ante operam	suolo	parametri fisico-chimici	Spettrofotometro UV	DM 13/09/1999 - Metodo I.1 + D.Lgs. 152/06, Parte IV, Titolo V, All. 2	CNR IRSA 16 Q 64 Vol 3 1986	CNR IRSA 16 Q 64 Vol 3 1986	suolo	Cromo totale	14,2	mg/Kg SS	150	mg/Kg SS	settembre 2017	06/09/2017	08:30	Labo Consult srl	Dimms srl	
10	SUO23_02	SUO23_02b	17LA00103	SUO23	0,40	1,00	m	ante operam	suolo	parametri fisico-chimici	Spettrofotometro ICP-OES	DM 13/09/1999 - Metodo I.1 + D.Lgs. 152/06, Parte IV, Titolo V, All. 2	Mineralizzazione digestore a microonde	LABO 09 Ed.09^ (2016)	suolo	Ferro	9763	mg/Kg SS	-	mg/Kg SS	settembre 2017	06/09/2017	08:30	Labo Consult srl	Dimms srl	
11	SUO23_02	SUO23_02b	17LA00103	SUO23	0,40	1,00	m	ante operam	suolo	parametri fisico-chimici	Spettrofotometro ICP-OES	DM 13/09/1999 - Metodo I.1 + D.Lgs. 152/06, Parte IV, Titolo V, All. 2	EPA 6010D 2014	EPA 6010D 2014	suolo	Mercurio	< 0.5	mg/Kg SS	1	mg/Kg SS	settembre 2017	06/09/2017	08:30	Labo Consult srl	Dimms srl	
12	SUO23_02	SUO23_02b	17LA00103	SUO23	0,40	1,00	m	ante operam	suolo	parametri fisico-chimici	Spettrofotometro ICP-OES	DM 13/09/1999 - Metodo I.1 + D.Lgs. 152/06, Parte IV, Titolo V, All. 2	Mineralizzazione digestore a microonde	LABO 09 Ed.09^ (2016)	suolo	Nichel	12,1	mg/Kg SS	120	mg/Kg SS	settembre 2017	06/09/2017	08:30	Labo Consult srl	Dimms srl	
13	SUO23_02	SUO23_02b	17LA00103	SUO23	0,40	1,00	m	ante operam	suolo	parametri fisico-chimici	Spettrofotometro ICP-OES	DM 13/09/1999 - Metodo I.1 + D.Lgs. 152/06, Parte IV, Titolo V, All. 2	Mineralizzazione digestore a microonde	LABO 09 Ed.09^ (2016)	suolo	Piombo	< 5	mg/Kg SS	100	mg/Kg SS	settembre 2017	06/09/2017	08:30	Labo Consult srl	Dimms srl	
14	SUO23_02	SUO23_02b	17LA00103	SUO23	0,40	1,00	m	ante operam	suolo	parametri fisico-chimici	Spettrofotometro ICP-OES	DM 13/09/1999 - Metodo I.1 + D.Lgs. 152/06, Parte IV, Titolo V, All. 2	Mineralizzazione digestore a microonde	LABO 09 Ed.09^ (2016)	suolo	Rame	11,1	mg/Kg SS	120	mg/Kg SS	settembre 2017	06/09/2017	08:30	Labo Consult srl	Dimms srl	
15	SUO23_02	SUO23_02b	17LA00103	SUO23	0,40	1,00	m	ante operam	suolo	parametri fisico-chimici	Spettrofotometro ICP-OES	DM 13/09/1999 - Metodo I.1 + D.Lgs. 152/06, Parte IV, Titolo V, All. 2	Mineralizzazione digestore a microonde	LABO 09 Ed.09^ (2016)	suolo	Vanadio	11,1	mg/Kg SS	90	mg/Kg SS	settembre 2017	06/09/2017	08:30	Labo Consult srl	Dimms srl	
16	SUO23_02	SUO23_02b	17LA00103	SUO23	0,40	1,00	m	ante operam	suolo	parametri fisico-chimici	Spettrofotometro ICP-OES	DM 13/09/1999 - Metodo I.1 + D.Lgs. 152/06, Parte IV, Titolo V, All. 2	Mineralizzazione digestore a microonde	LABO 09 Ed.09^ (2016)	suolo	Zinco	19,6	mg/Kg SS	150	mg/Kg SS	settembre 2017	06/09/2017	08:30	Labo Consult srl	Dimms srl	
17	SUO23_02	SUO23_02b	17LA00103	SUO23	0,40	1,00	m	ante operam	suolo	parametri fisico-chimici	Gascromatografo SPT	DM 13/09/1999 - Metodo I.1 + D.Lgs. 152/06, Parte IV, Titolo V, All. 2	LABO 10 Ed.06^ (2016)	LABO 10 Ed.06^ (2016)	suolo	Idrocarburi leggeri C<12	< 1	mg/Kg SS	10	mg/Kg SS	settembre 2017	06/09/2017	08:30	Labo Consult srl	Dimms srl	
18	SUO23_02	SUO23_02b	17LA00103	SUO23	0,40	1,00	m	ante operam	suolo	parametri fisico-chimici	Gascromatografo MS	DM 13/09/1999 - Metodo I.1 + D.Lgs. 152/06, Parte IV, Titolo V, All. 2	Estrazione solido liquido	LABO 11 Ed.06^ (2016)	suolo	Idrocarburi pesanti C>12	< 20	mg/Kg SS	50	mg/Kg SS	settembre 2017	06/09/2017	08:30	Labo Consult srl	Dimms srl	
19	SUO23_02	SUO23_02b	17LA00103	SUO23	0,40	1,00	m	ante operam	suolo	parametri fisico-chimici	Gascromatografo SPT	DM 13/09/1999 - Metodo I.1 + D.Lgs. 152/06, Parte IV, Titolo V, All. 2	LABO 10 Ed.06^ (2016)	LABO 10 Ed.06^ (2016)	suolo	Benzene	< 0.01	mg/Kg SS	0,1	mg/Kg SS	settembre 2017	06/09/2017	08:30	Labo Consult srl	Dimms srl	
20	SUO23_02	SUO23_02b	17LA00103	SUO23	0,40	1,00	m	ante operam	suolo	parametri fisico-chimici	Gascromatografo SPT	DM 13/09/1999 - Metodo I.1 + D.Lgs. 152/06, Parte IV, Titolo V, All. 2	LABO 10 Ed.06^ (2016)	LABO 10 Ed.06^ (2016)	suolo	Etilbenzene	< 0.01	mg/Kg SS	0,5	mg/Kg SS	settembre 2017	06/09/2017	08:30	Labo Consult srl	Dimms srl	
21	SUO23_02	SUO23_02b	17LA00103	SUO23	0,40	1,00	m	ante operam	suolo	parametri fisico-chimici	Gascromatografo SPT	DM 13/09/1999 - Metodo I.1 + D.Lgs. 152/06, Parte IV, Titolo V, All. 2	LABO 10 Ed.06^ (2016)	LABO 10 Ed.06^ (2016)	suolo	Xilene (o,m,p)	< 0.01	mg/Kg SS	0,5	mg/Kg SS	settembre 2017	06/09/2017	08:30	Labo Consult srl	Dimms srl	
22	SUO23_02	SUO23_02b	17LA00103	SUO23	0,40	1,00	m	ante operam	suolo	parametri fisico-chimici	Gascromatografo SPT	DM 13/09/1999 - Metodo I.1 + D.Lgs. 152/06, Parte IV, Titolo V, All. 2	LABO 10 Ed.06^ (2016)	LABO 10 Ed.06^ (2016)	suolo	Stirene	< 0.01	mg/Kg SS	0,5	mg/Kg SS	settembre 2017	06/09/2017	08:30	Labo Consult srl	Dimms srl	
23	SUO23_02	SUO23_02b	17LA00103	SUO23	0,40	1,00	m	ante operam	suolo	parametri fisico-chimici	Gascromatografo SPT	DM 13/09/1999 - Metodo I.1 + D.Lgs. 152/06, Parte IV, Titolo V, All. 2	LABO 10 Ed.06^ (2016)	LABO 10 Ed.06^ (2016)	suolo	Toluene	< 0.01	mg/Kg SS	0,5	mg/Kg SS	settembre 2017	06/09/2017	08:30	Labo Consult srl	Dimms srl	
24	SUO23_02	SUO23_02b	17LA00103	SUO23	0,40	1,00	m	ante operam	suolo	parametri fisico-chimici	Gascromatografo SPT	DM 13/09/1999 - Metodo I.1 + D.Lgs. 152/06, Parte IV, Titolo V, All. 2	LABO 10 Ed.06^ (2016)	LABO 10 Ed.06^ (2016)	suolo	Solventi organici aromatici	< 0.01	mg/Kg SS	1	mg/Kg SS	settembre 2017	06/09/2017	08:30	Labo Consult srl	Dimms srl	
25	SUO23_02	SUO23_02b	17LA00103	SUO23	0,40	1,00	m	ante operam	suolo	parametri fisico-chimici	Gascromatografo SPT	DM 13/09/1999 - Metodo I.1 + D.Lgs. 152/06, Parte IV, Titolo V, All. 2	LABO 10 Ed.06^ (2016)	LABO 10 Ed.06^ (2016)	suolo	Benzo (a) Antracene	< 0.01	mg/Kg SS	0,5	mg/Kg SS	settembre 2017	06/09/2017	08:30	Labo Consult srl	Dimms srl	
26	SUO23_02	SUO23_02b	17LA00103	SUO23	0,40	1,00	m	ante operam	suolo	parametri fisico-chimici	Gascromatografo MS	DM 13/09/1999 - Metodo I.1 + D.Lgs. 152/06, Parte IV, Titolo V, All. 2	Estrazione solido liquido	LABO 03 Ed 11^ (2016)	suolo	Benzo (a) Pirene	< 0.01	mg/Kg SS	0,1	mg/Kg SS	settembre 2017	06/09/2017	08:30	Labo Consult srl	Dimms srl	

CODICE RILIEVO SUO23_02 - Settembre 2017

CODICE CAMPIONE SUO23_02b

id.	Codice rilievo	Codice Campione	Codice rapporto di prova	Codice stazione	Profondità intervallo campionamento (min)	Profondità intervallo campionamento (max)	Unità misura profondità campionamento	fase di monitoraggio	componente monitorata	tipo rilievo/misura	strumentazione / attrezzatura	metodo / procedura campionamento	metodo preparazione campione (laboratorio)	metodo analisi campione	matrice ambientale	nome analita/parametro	valore analita/parametro	unità di misura analita/parametro	Soglia/limite di legge (dell'analita/parametro)	unità di misura soglia/limite di legge	campagna di monitoraggio	data (data prelievo campione)	ora (legale) prelievo campione	laboratorio	soggetto incaricato	note
27	SUO23_02	SUO23_02b	17LA00103	SUO23	0,40	1,00	m	ante operam	suolo	parametri fisico-chimici	Gascromatografo MS	DM 13/09/1999 - Metodo I.1 + D.Lgs. 152/06, Parte IV, Titolo V, All. 2	Estrazione solido liquido	LABO 03 Ed 11^ (2016)	suolo	Benzo (b) Fluorantene	< 0.01	mg/Kg SS	0,5	mg/Kg SS	settembre 2017	06/09/2017	08:30	Labo Consult srl	Dimms srl	
28	SUO23_02	SUO23_02b	17LA00103	SUO23	0,40	1,00	m	ante operam	suolo	parametri fisico-chimici	Gascromatografo MS	DM 13/09/1999 - Metodo I.1 + D.Lgs. 152/06, Parte IV, Titolo V, All. 2	Estrazione solido liquido	LABO 03 Ed 11^ (2016)	suolo	Benzo (k) Fluorantene	< 0.01	mg/Kg SS	0,5	mg/Kg SS	settembre 2017	06/09/2017	08:30	Labo Consult srl	Dimms srl	
29	SUO23_02	SUO23_02b	17LA00103	SUO23	0,40	1,00	m	ante operam	suolo	parametri fisico-chimici	Gascromatografo MS	DM 13/09/1999 - Metodo I.1 + D.Lgs. 152/06, Parte IV, Titolo V, All. 2	Estrazione solido liquido	LABO 03 Ed 11^ (2016)	suolo	Benzo (g,h,i) Perilene	< 0.01	mg/Kg SS	0,1	mg/Kg SS	settembre 2017	06/09/2017	08:30	Labo Consult srl	Dimms srl	
30	SUO23_02	SUO23_02b	17LA00103	SUO23	0,40	1,00	m	ante operam	suolo	parametri fisico-chimici	Gascromatografo MS	DM 13/09/1999 - Metodo I.1 + D.Lgs. 152/06, Parte IV, Titolo V, All. 2	Estrazione solido liquido	LABO 03 Ed 11^ (2016)	suolo	Crisene	< 0.01	mg/Kg SS	5	mg/Kg SS	settembre 2017	06/09/2017	08:30	Labo Consult srl	Dimms srl	
31	SUO23_02	SUO23_02b	17LA00103	SUO23	0,40	1,00	m	ante operam	suolo	parametri fisico-chimici	Gascromatografo MS	DM 13/09/1999 - Metodo I.1 + D.Lgs. 152/06, Parte IV, Titolo V, All. 2	Estrazione solido liquido	LABO 03 Ed 11^ (2016)	suolo	Dibenzo (a,e) Pirene	< 0.01	mg/Kg SS	0,1	mg/Kg SS	settembre 2017	06/09/2017	08:30	Labo Consult srl	Dimms srl	
32	SUO23_02	SUO23_02b	17LA00103	SUO23	0,40	1,00	m	ante operam	suolo	parametri fisico-chimici	Gascromatografo MS	DM 13/09/1999 - Metodo I.1 + D.Lgs. 152/06, Parte IV, Titolo V, All. 2	Estrazione solido liquido	LABO 03 Ed 11^ (2016)	suolo	Dibenzo (a,l) Pirene	< 0.01	mg/Kg SS	0,1	mg/Kg SS	settembre 2017	06/09/2017	08:30	Labo Consult srl	Dimms srl	
33	SUO23_02	SUO23_02b	17LA00103	SUO23	0,40	1,00	m	ante operam	suolo	parametri fisico-chimici	Gascromatografo MS	DM 13/09/1999 - Metodo I.1 + D.Lgs. 152/06, Parte IV, Titolo V, All. 2	Estrazione solido liquido	LABO 03 Ed 11^ (2016)	suolo	Dibenzo (a,i) Pirene	< 0.01	mg/Kg SS	0,1	mg/Kg SS	settembre 2017	06/09/2017	08:30	Labo Consult srl	Dimms srl	
34	SUO23_02	SUO23_02b	17LA00103	SUO23	0,40	1,00	m	ante operam	suolo	parametri fisico-chimici	Gascromatografo MS	DM 13/09/1999 - Metodo I.1 + D.Lgs. 152/06, Parte IV, Titolo V, All. 2	Estrazione solido liquido	LABO 03 Ed 11^ (2016)	suolo	Dibenzo (a,h) Pirene	< 0.01	mg/Kg SS	0,1	mg/Kg SS	settembre 2017	06/09/2017	08:30	Labo Consult srl	Dimms srl	
35	SUO23_02	SUO23_02b	17LA00103	SUO23	0,40	1,00	m	ante operam	suolo	parametri fisico-chimici	Gascromatografo MS	DM 13/09/1999 - Metodo I.1 + D.Lgs. 152/06, Parte IV, Titolo V, All. 2	Estrazione solido liquido	LABO 03 Ed 11^ (2016)	suolo	Sommatoria policiclici aromatici	< 0.01	mg/Kg SS	10	mg/Kg SS	settembre 2017	06/09/2017	08:30	Labo Consult srl	Dimms srl	
36	SUO23_02	SUO23_02b	17LA00103	SUO23	0,40	1,00	m	ante operam	suolo	parametri fisico-chimici	Gascromatografo MS	DM 13/09/1999 - Metodo I.1 + D.Lgs. 152/06, Parte IV, Titolo V, All. 2	Estrazione solido liquido	LABO 03 Ed 11^ (2016)	suolo	Dibenzo (a,h) Antracene	< 0.01	mg/Kg SS	0,1	mg/Kg SS	settembre 2017	06/09/2017	08:30	Labo Consult srl	Dimms srl	
37	SUO23_02	SUO23_02b	17LA00103	SUO23	0,40	1,00	m	ante operam	suolo	parametri fisico-chimici	Gascromatografo MS	DM 13/09/1999 - Metodo I.1 + D.Lgs. 152/06, Parte IV, Titolo V, All. 2	Estrazione solido liquido	LABO 03 Ed 11^ (2016)	suolo	Indeno (1,2,3,cd) Pirene	< 0.01	mg/Kg SS	0,1	mg/Kg SS	settembre 2017	06/09/2017	08:30	Labo Consult srl	Dimms srl	
38	SUO23_02	SUO23_02b	17LA00103	SUO23	0,40	1,00	m	ante operam	suolo	parametri fisico-chimici	Gascromatografo MS	DM 13/09/1999 - Metodo I.1 + D.Lgs. 152/06, Parte IV, Titolo V, All. 2	Estrazione solido liquido	LABO 03 Ed 11^ (2016)	suolo	Pirene	< 0.01	mg/Kg SS	5	mg/Kg SS	settembre 2017	06/09/2017	08:30	Labo Consult srl	Dimms srl	
39	SUO23_02	SUO23_02b	17LA00103	SUO23	0,40	1,00	m	ante operam	suolo	parametri fisico-chimici	Gascromatografo MS	DM 13/09/1999 - Metodo I.1 + D.Lgs. 152/06, Parte IV, Titolo V, All. 2	Estrazione solido liquido	LABO 03 Ed 11^ (2016)	suolo	Alaclor	< 0.01	mg/Kg SS	0,1	mg/Kg SS	settembre 2017	06/09/2017	08:30	Labo Consult srl	Dimms srl	
40	SUO23_02	SUO23_02b	17LA00103	SUO23	0,40	1,00	m	ante operam	suolo	parametri fisico-chimici	Gascromatografo MS	DM 13/09/1999 - Metodo I.1 + D.Lgs. 152/06, Parte IV, Titolo V, All. 2	Estrazione solido liquido	EPA 8270D 2014	suolo	Aldrin	< 0.01	mg/Kg SS	10	mg/Kg SS	settembre 2017	06/09/2017	08:30	Labo Consult srl	Dimms srl	
41	SUO23_02	SUO23_02b	17LA00103	SUO23	0,40	1,00	m	ante operam	suolo	parametri fisico-chimici	Gascromatografo MS	DM 13/09/1999 - Metodo I.1 + D.Lgs. 152/06, Parte IV, Titolo V, All. 2	Estrazione solido liquido	EPA 8270D 2014	suolo	Atrazina	< 0.01	mg/Kg SS	0,01	mg/Kg SS	settembre 2017	06/09/2017	08:30	Labo Consult srl	Dimms srl	
42	SUO23_02	SUO23_02b	17LA00103	SUO23	0,40	1,00	m	ante operam	suolo	parametri fisico-chimici	Gascromatografo MS	DM 13/09/1999 - Metodo I.1 + D.Lgs. 152/06, Parte IV, Titolo V, All. 2	Estrazione solido liquido	EPA 8270D 2014	suolo	alfa-Esaclorocicloesano	< 0.01	mg/Kg SS	0,01	mg/Kg SS	settembre 2017	06/09/2017	08:30	Labo Consult srl	Dimms srl	
43	SUO23_02	SUO23_02b	17LA00103	SUO23	0,40	1,00	m	ante operam	suolo	parametri fisico-chimici	Gascromatografo MS	DM 13/09/1999 - Metodo I.1 + D.Lgs. 152/06, Parte IV, Titolo V, All. 2	Estrazione solido liquido	EPA 8270D 2014	suolo	beta-Esaclorocicloesano	< 0.01	mg/Kg SS	0,01	mg/Kg SS	settembre 2017	06/09/2017	08:30	Labo Consult srl	Dimms srl	
44	SUO23_02	SUO23_02b	17LA00103	SUO23	0,40	1,00	m	ante operam	suolo	parametri fisico-chimici	Gascromatografo MS	DM 13/09/1999 - Metodo I.1 + D.Lgs. 152/06, Parte IV, Titolo V, All. 2	Estrazione solido liquido	EPA 8270D 2014	suolo	gamma-Esaclorocicloesano (Lindano)	< 0.01	mg/Kg SS	0,01	mg/Kg SS	settembre 2017	06/09/2017	08:30	Labo Consult srl	Dimms srl	
45	SUO23_02	SUO23_02b	17LA00103	SUO23	0,40	1,00	m	ante operam	suolo	parametri fisico-chimici	Gascromatografo MS	DM 13/09/1999 - Metodo I.1 + D.Lgs. 152/06, Parte IV, Titolo V, All. 2	Estrazione solido liquido	EPA 8270D 2014	suolo	Clordano	< 0.01	mg/Kg SS	0,01	mg/Kg SS	settembre 2017	06/09/2017	08:30	Labo Consult srl	Dimms srl	
46	SUO23_02	SUO23_02b	17LA00103	SUO23	0,40	1,00	m	ante operam	suolo	parametri fisico-chimici	Gascromatografo MS	DM 13/09/1999 - Metodo I.1 + D.Lgs. 152/06, Parte IV, Titolo V, All. 2	Estrazione solido liquido	EPA 8270D 2014	suolo	DDD, DDE, DDT	< 0.01	mg/Kg SS	0,01	mg/Kg SS	settembre 2017	06/09/2017	08:30	Labo Consult srl	Dimms srl	
47	SUO23_02	SUO23_02b	17LA00103	SUO23	0,40	1,00	m	ante operam	suolo	parametri fisico-chimici	Gascromatografo MS	DM 13/09/1999 - Metodo I.1 + D.Lgs. 152/06, Parte IV, Titolo V, All. 2	Estrazione solido liquido	EPA 8270D 2014	suolo	Dieldrin (mg/kgss)	< 0.01	mg/Kg SS	0,01	mg/Kg SS	settembre 2017	06/09/2017	08:30	Labo Consult srl	Dimms srl	
48	SUO23_02	SUO23_02b	17LA00103	SUO23	0,40	1,00	m	ante operam	suolo	parametri fisico-chimici	Gascromatografo MS	DM 13/09/1999 - Metodo I.1 + D.Lgs. 152/06, Parte IV, Titolo V, All. 2	Estrazione solido liquido	EPA 8270D 2014	suolo	Endrin	< 0.01	mg/Kg SS	0,01	mg/Kg SS	settembre 2017	06/09/2017	08:30	Labo Consult srl	Dimms srl	
49	SUO23_02	SUO23_02b	17LA00103	SUO23	0,40	1,00	m	ante operam	suolo	parametri fisico-chimici	Gascromatografo MS	DM 13/09/1999 - Metodo I.1 + D.Lgs. 152/06, Parte IV, Titolo V, All. 2	Estrazione solido liquido	LABO 04 Ed.08^ (2016)	suolo	PCB	< 0.01	mg/Kg SS	0,06	mg/Kg SS	settembre 2017	06/09/2017	08:30	Labo Consult srl	Dimms srl	

CODICE RILIEVO SUO23_02 - Settembre 2017

CODICE CAMPIONE SUO23_02c

id.	Codice rilievo	Codice Campione	Codice rapporto di prova	Codice stazione	Profondità intervallo campionamento (min)	Profondità intervallo campionamento (max)	Unità misura profondità campionamento	fase di monitoraggio	componente monitorata	tipo rilievo/misura	strumentazione / attrezzatura	metodo / procedura campionamento	metodo preparazione campione (laboratorio)	metodo analisi campione	matrice ambientale	nome analita/parametro	valore analita/parametro	unità di misura analita/parametro	Soglia/limite di legge (dell'analita/parametro)	unità di misura soglia/limite di legge	campagna di monitoraggio	data (data prelievo campione)	ora (legale) prelievo campione	laboratorio	soggetto incaricato	note
1	SUO23_02	SUO23_02c	17LA00104	SUO23	1,00	1,50	m	ante operam	suolo	parametri fisico-chimici	Stufa	DM 13/09/1999 - Metodo I.1 + D.Lgs. 152/06, Parte IV, Titolo V, All. 2	Setacciatura	CNR IRSA 2 Q 64 Vol 2 1984	suolo	Residuo a 105°C	87,8	%	-	%	settembre 2017	06/09/2017	08:30	Labo Consult srl	Dimms srl	
2	SUO23_02	SUO23_02c	17LA00104	SUO23	1,00	1,50	m	ante operam	suolo	parametri fisico-chimici	Setaccio	DM 13/09/1999 - Metodo I.1 + D.Lgs. 152/06, Parte IV, Titolo V, All. 2	Setacciatura	DM 13/09/1999 SO n°185 GU n°248 21/10/1999 Met II.1	suolo	Frazione inferiore a 2 mm	22,9	%	-	%	settembre 2017	06/09/2017	08:30	Labo Consult srl	Dimms srl	
3	SUO23_02	SUO23_02c	17LA00104	SUO23	1,00	1,50	m	ante operam	suolo	parametri fisico-chimici	TITOLAZIONE	DM 13/09/1999 - Metodo I.1 + D.Lgs. 152/06, Parte IV, Titolo V, All. 2	DM 13/09/1999 SO n°185 GU n°248 21/10/1999 Met VII.3	DM 13/09/1999 SO n°185 GU n°248 21/10/1999 Met VII.3	suolo	Carbonio organico totale	14,2	% SS	-	% SS	settembre 2017	06/09/2017	08:30	Labo Consult srl	Dimms srl	
4	SUO23_02	SUO23_02c	17LA00104	SUO23	1,00	1,50	m	ante operam	suolo	parametri fisico-chimici	Spettrofotometro UV	DM 13/09/1999 - Metodo I.1 + D.Lgs. 152/06, Parte IV, Titolo V, All. 2	CNR IRSA 16 Q 64 Vol 3 1986	CNR IRSA 16 Q 64 Vol 3 1986	suolo	Cromo VI	< 2	mg/Kg SS	2	mg/Kg SS	settembre 2017	06/09/2017	08:30	Labo Consult srl	Dimms srl	
5	SUO23_02	SUO23_02c	17LA00104	SUO23	1,00	1,50	m	ante operam	suolo	parametri fisico-chimici	pHmetro	DM 13/09/1999 - Metodo I.1 + D.Lgs. 152/06, Parte IV, Titolo V, All. 2	CNR IRSA 1 Q 64 Vol 3 1985	CNR IRSA 1 Q 64 Vol 3 1985	suolo	pH	8,5	mg/Kg SS	-	mg/Kg SS	settembre 2017	06/09/2017	08:30	Labo Consult srl	Dimms srl	
6	SUO23_02	SUO23_02c	17LA00104	SUO23	1,00	1,50	m	ante operam	suolo	parametri fisico-chimici	Spettrofotometro ICP-OES	DM 13/09/1999 - Metodo I.1 + D.Lgs. 152/06, Parte IV, Titolo V, All. 2	Mineralizzazione digestore a microonde	LABO 09 Ed.09^ (2016)	suolo	Alluminio	6980	mg/Kg SS	-	mg/Kg SS	settembre 2017	06/09/2017	08:30	Labo Consult srl	Dimms srl	
7	SUO23_02	SUO23_02c	17LA00104	SUO23	1,00	1,50	m	ante operam	suolo	parametri fisico-chimici	Spettrofotometro ICP-OES	DM 13/09/1999 - Metodo I.1 + D.Lgs. 152/06, Parte IV, Titolo V, All. 2	Mineralizzazione digestore a microonde	LABO 09 Ed.09^ (2016)	suolo	Arsenico	< 4	mg/Kg SS	20	mg/Kg SS	settembre 2017	06/09/2017	08:30	Labo Consult srl	Dimms srl	
8	SUO23_02	SUO23_02c	17LA00104	SUO23	1,00	1,50	m	ante operam	suolo	parametri fisico-chimici	Spettrofotometro ICP-OES	DM 13/09/1999 - Metodo I.1 + D.Lgs. 152/06, Parte IV, Titolo V, All. 2	Mineralizzazione digestore a microonde	LABO 09 Ed.09^ (2016)	suolo	Cadmio	< 1	mg/Kg SS	2	mg/Kg SS	settembre 2017	06/09/2017	08:30	Labo Consult srl	Dimms srl	
9	SUO23_02	SUO23_02c	17LA00104	SUO23	1,00	1,50	m	ante operam	suolo	parametri fisico-chimici	Spettrofotometro UV	DM 13/09/1999 - Metodo I.1 + D.Lgs. 152/06, Parte IV, Titolo V, All. 2	CNR IRSA 16 Q 64 Vol 3 1986	CNR IRSA 16 Q 64 Vol 3 1986	suolo	Cromo totale	10,1	mg/Kg SS	150	mg/Kg SS	settembre 2017	06/09/2017	08:30	Labo Consult srl	Dimms srl	
10	SUO23_02	SUO23_02c	17LA00104	SUO23	1,00	1,50	m	ante operam	suolo	parametri fisico-chimici	Spettrofotometro ICP-OES	DM 13/09/1999 - Metodo I.1 + D.Lgs. 152/06, Parte IV, Titolo V, All. 2	Mineralizzazione digestore a microonde	LABO 09 Ed.09^ (2016)	suolo	Ferro	6577	mg/Kg SS	-	mg/Kg SS	settembre 2017	06/09/2017	08:30	Labo Consult srl	Dimms srl	
11	SUO23_02	SUO23_02c	17LA00104	SUO23	1,00	1,50	m	ante operam	suolo	parametri fisico-chimici	Spettrofotometro ICP-OES	DM 13/09/1999 - Metodo I.1 + D.Lgs. 152/06, Parte IV, Titolo V, All. 2	EPA 6010D 2014	EPA 6010D 2014	suolo	Mercurio	< 0.5	mg/Kg SS	1	mg/Kg SS	settembre 2017	06/09/2017	08:30	Labo Consult srl	Dimms srl	
12	SUO23_02	SUO23_02c	17LA00104	SUO23	1,00	1,50	m	ante operam	suolo	parametri fisico-chimici	Spettrofotometro ICP-OES	DM 13/09/1999 - Metodo I.1 + D.Lgs. 152/06, Parte IV, Titolo V, All. 2	Mineralizzazione digestore a microonde	LABO 09 Ed.09^ (2016)	suolo	Nichel	< 10	mg/Kg SS	120	mg/Kg SS	settembre 2017	06/09/2017	08:30	Labo Consult srl	Dimms srl	
13	SUO23_02	SUO23_02c	17LA00104	SUO23	1,00	1,50	m	ante operam	suolo	parametri fisico-chimici	Spettrofotometro ICP-OES	DM 13/09/1999 - Metodo I.1 + D.Lgs. 152/06, Parte IV, Titolo V, All. 2	Mineralizzazione digestore a microonde	LABO 09 Ed.09^ (2016)	suolo	Piombo	< 5	mg/Kg SS	100	mg/Kg SS	settembre 2017	06/09/2017	08:30	Labo Consult srl	Dimms srl	
14	SUO23_02	SUO23_02c	17LA00104	SUO23	1,00	1,50	m	ante operam	suolo	parametri fisico-chimici	Spettrofotometro ICP-OES	DM 13/09/1999 - Metodo I.1 + D.Lgs. 152/06, Parte IV, Titolo V, All. 2	Mineralizzazione digestore a microonde	LABO 09 Ed.09^ (2016)	suolo	Rame	8,1	mg/Kg SS	120	mg/Kg SS	settembre 2017	06/09/2017	08:30	Labo Consult srl	Dimms srl	
15	SUO23_02	SUO23_02c	17LA00104	SUO23	1,00	1,50	m	ante operam	suolo	parametri fisico-chimici	Spettrofotometro ICP-OES	DM 13/09/1999 - Metodo I.1 + D.Lgs. 152/06, Parte IV, Titolo V, All. 2	Mineralizzazione digestore a microonde	LABO 09 Ed.09^ (2016)	suolo	Vanadio	8,1	mg/Kg SS	90	mg/Kg SS	settembre 2017	06/09/2017	08:30	Labo Consult srl	Dimms srl	
16	SUO23_02	SUO23_02c	17LA00104	SUO23	1,00	1,50	m	ante operam	suolo	parametri fisico-chimici	Spettrofotometro ICP-OES	DM 13/09/1999 - Metodo I.1 + D.Lgs. 152/06, Parte IV, Titolo V, All. 2	Mineralizzazione digestore a microonde	LABO 09 Ed.09^ (2016)	suolo	Zinco	14,1	mg/Kg SS	150	mg/Kg SS	settembre 2017	06/09/2017	08:30	Labo Consult srl	Dimms srl	
17	SUO23_02	SUO23_02c	17LA00104	SUO23	1,00	1,50	m	ante operam	suolo	parametri fisico-chimici	Gascromatografo SPT	DM 13/09/1999 - Metodo I.1 + D.Lgs. 152/06, Parte IV, Titolo V, All. 2	LABO 10 Ed.06^ (2016)	LABO 10 Ed.06^ (2016)	suolo	Idrocarburi leggeri C<12	< 1	mg/Kg SS	10	mg/Kg SS	settembre 2017	06/09/2017	08:30	Labo Consult srl	Dimms srl	
18	SUO23_02	SUO23_02c	17LA00104	SUO23	1,00	1,50	m	ante operam	suolo	parametri fisico-chimici	Gascromatografo MS	DM 13/09/1999 - Metodo I.1 + D.Lgs. 152/06, Parte IV, Titolo V, All. 2	Estrazione solido liquido	LABO 11 Ed.06^ (2016)	suolo	Idrocarburi pesanti C>12	< 20	mg/Kg SS	50	mg/Kg SS	settembre 2017	06/09/2017	08:30	Labo Consult srl	Dimms srl	
19	SUO23_02	SUO23_02c	17LA00104	SUO23	1,00	1,50	m	ante operam	suolo	parametri fisico-chimici	Gascromatografo SPT	DM 13/09/1999 - Metodo I.1 + D.Lgs. 152/06, Parte IV, Titolo V, All. 2	LABO 10 Ed.06^ (2016)	LABO 10 Ed.06^ (2016)	suolo	Benzene	< 0.01	mg/Kg SS	0,1	mg/Kg SS	settembre 2017	06/09/2017	08:30	Labo Consult srl	Dimms srl	
20	SUO23_02	SUO23_02c	17LA00104	SUO23	1,00	1,50	m	ante operam	suolo	parametri fisico-chimici	Gascromatografo SPT	DM 13/09/1999 - Metodo I.1 + D.Lgs. 152/06, Parte IV, Titolo V, All. 2	LABO 10 Ed.06^ (2016)	LABO 10 Ed.06^ (2016)	suolo	Etilbenzene	< 0.01	mg/Kg SS	0,5	mg/Kg SS	settembre 2017	06/09/2017	08:30	Labo Consult srl	Dimms srl	
21	SUO23_02	SUO23_02c	17LA00104	SUO23	1,00	1,50	m	ante operam	suolo	parametri fisico-chimici	Gascromatografo SPT	DM 13/09/1999 - Metodo I.1 + D.Lgs. 152/06, Parte IV, Titolo V, All. 2	LABO 10 Ed.06^ (2016)	LABO 10 Ed.06^ (2016)	suolo	Xilene (o,m,p)	< 0.01	mg/Kg SS	0,5	mg/Kg SS	settembre 2017	06/09/2017	08:30	Labo Consult srl	Dimms srl	
22	SUO23_02	SUO23_02c	17LA00104	SUO23	1,00	1,50	m	ante operam	suolo	parametri fisico-chimici	Gascromatografo SPT	DM 13/09/1999 - Metodo I.1 + D.Lgs. 152/06, Parte IV, Titolo V, All. 2	LABO 10 Ed.06^ (2016)	LABO 10 Ed.06^ (2016)	suolo	Stirene	< 0.01	mg/Kg SS	0,5	mg/Kg SS	settembre 2017	06/09/2017	08:30	Labo Consult srl	Dimms srl	
23	SUO23_02	SUO23_02c	17LA00104	SUO23	1,00	1,50	m	ante operam	suolo	parametri fisico-chimici	Gascromatografo SPT	DM 13/09/1999 - Metodo I.1 + D.Lgs. 152/06, Parte IV, Titolo V, All. 2	LABO 10 Ed.06^ (2016)	LABO 10 Ed.06^ (2016)	suolo	Toluene	< 0.01	mg/Kg SS	0,5	mg/Kg SS	settembre 2017	06/09/2017	08:30	Labo Consult srl	Dimms srl	
24	SUO23_02	SUO23_02c	17LA00104	SUO23	1,00	1,50	m	ante operam	suolo	parametri fisico-chimici	Gascromatografo SPT	DM 13/09/1999 - Metodo I.1 + D.Lgs. 152/06, Parte IV, Titolo V, All. 2	LABO 10 Ed.06^ (2016)	LABO 10 Ed.06^ (2016)	suolo	Solventi organici aromatici	< 0.01	mg/Kg SS	1	mg/Kg SS	settembre 2017	06/09/2017	08:30	Labo Consult srl	Dimms srl	
25	SUO23_02	SUO23_02c	17LA00104	SUO23	1,00	1,50	m	ante operam	suolo	parametri fisico-chimici	Gascromatografo SPT	DM 13/09/1999 - Metodo I.1 + D.Lgs. 152/06, Parte IV, Titolo V, All. 2	LABO 10 Ed.06^ (2016)	LABO 10 Ed.06^ (2016)	suolo	Benzo (a) Antracene	< 0.01	mg/Kg SS	0,5	mg/Kg SS	settembre 2017	06/09/2017	08:30	Labo Consult srl	Dimms srl	
26	SUO23_02	SUO23_02c	17LA00104	SUO23	1,00	1,50	m	ante operam	suolo	parametri fisico-chimici	Gascromatografo MS	DM 13/09/1999 - Metodo I.1 + D.Lgs. 152/06, Parte IV, Titolo V, All. 2	Estrazione solido liquido	LABO 03 Ed 11^ (2016)	suolo	Benzo (a) Pirene	< 0.01	mg/Kg SS	0,1	mg/Kg SS	settembre 2017	06/09/2017	08:30	Labo Consult srl	Dimms srl	

CODICE RILIEVO SUO23_02 - Settembre 2017

CODICE CAMPIONE SUO23_02c

id.	Codice rilievo	Codice Campione	Codice rapporto di prova	Codice stazione	Profondità intervallo campionamento (min)	Profondità intervallo campionamento (max)	Unità misura profondità campionamento	fase di monitoraggio	componente monitorata	tipo rilievo/misura	strumentazione / attrezzatura	metodo / procedura campionamento	metodo preparazione campione (laboratorio)	metodo analisi campione	matrice ambientale	nome analita/parametro	valore analita/parametro	unità di misura analita/parametro	Soglia/limite di legge (dell'analita/parametro)	unità di misura soglia/limite di legge	campagna di monitoraggio	data (data prelievo campione)	ora (legale) prelievo campione	laboratorio	soggetto incaricato	note
27	SUO23_02	SUO23_02c	17LA00104	SUO23	1,00	1,50	m	ante operam	suolo	parametri fisico-chimici	Gascromatografo MS	DM 13/09/1999 - Metodo I.1 + D.Lgs. 152/06, Parte IV, Titolo V, All. 2	Estrazione solido liquido	LABO 03 Ed 11^ (2016)	suolo	Benzo (b) Fluorantene	< 0.01	mg/Kg SS	0,5	mg/Kg SS	settembre 2017	06/09/2017	08:30	Labo Consult srl	Dimms srl	
28	SUO23_02	SUO23_02c	17LA00104	SUO23	1,00	1,50	m	ante operam	suolo	parametri fisico-chimici	Gascromatografo MS	DM 13/09/1999 - Metodo I.1 + D.Lgs. 152/06, Parte IV, Titolo V, All. 2	Estrazione solido liquido	LABO 03 Ed 11^ (2016)	suolo	Benzo (k) Fluorantene	< 0.01	mg/Kg SS	0,5	mg/Kg SS	settembre 2017	06/09/2017	08:30	Labo Consult srl	Dimms srl	
29	SUO23_02	SUO23_02c	17LA00104	SUO23	1,00	1,50	m	ante operam	suolo	parametri fisico-chimici	Gascromatografo MS	DM 13/09/1999 - Metodo I.1 + D.Lgs. 152/06, Parte IV, Titolo V, All. 2	Estrazione solido liquido	LABO 03 Ed 11^ (2016)	suolo	Benzo (g,h,i) Perilene	< 0.01	mg/Kg SS	0,1	mg/Kg SS	settembre 2017	06/09/2017	08:30	Labo Consult srl	Dimms srl	
30	SUO23_02	SUO23_02c	17LA00104	SUO23	1,00	1,50	m	ante operam	suolo	parametri fisico-chimici	Gascromatografo MS	DM 13/09/1999 - Metodo I.1 + D.Lgs. 152/06, Parte IV, Titolo V, All. 2	Estrazione solido liquido	LABO 03 Ed 11^ (2016)	suolo	Crisene	< 0.01	mg/Kg SS	5	mg/Kg SS	settembre 2017	06/09/2017	08:30	Labo Consult srl	Dimms srl	
31	SUO23_02	SUO23_02c	17LA00104	SUO23	1,00	1,50	m	ante operam	suolo	parametri fisico-chimici	Gascromatografo MS	DM 13/09/1999 - Metodo I.1 + D.Lgs. 152/06, Parte IV, Titolo V, All. 2	Estrazione solido liquido	LABO 03 Ed 11^ (2016)	suolo	Dibenzo (a,e) Pirene	< 0.01	mg/Kg SS	0,1	mg/Kg SS	settembre 2017	06/09/2017	08:30	Labo Consult srl	Dimms srl	
32	SUO23_02	SUO23_02c	17LA00104	SUO23	1,00	1,50	m	ante operam	suolo	parametri fisico-chimici	Gascromatografo MS	DM 13/09/1999 - Metodo I.1 + D.Lgs. 152/06, Parte IV, Titolo V, All. 2	Estrazione solido liquido	LABO 03 Ed 11^ (2016)	suolo	Dibenzo (a,l) Pirene	< 0.01	mg/Kg SS	0,1	mg/Kg SS	settembre 2017	06/09/2017	08:30	Labo Consult srl	Dimms srl	
33	SUO23_02	SUO23_02c	17LA00104	SUO23	1,00	1,50	m	ante operam	suolo	parametri fisico-chimici	Gascromatografo MS	DM 13/09/1999 - Metodo I.1 + D.Lgs. 152/06, Parte IV, Titolo V, All. 2	Estrazione solido liquido	LABO 03 Ed 11^ (2016)	suolo	Dibenzo (a,i) Pirene	< 0.01	mg/Kg SS	0,1	mg/Kg SS	settembre 2017	06/09/2017	08:30	Labo Consult srl	Dimms srl	
34	SUO23_02	SUO23_02c	17LA00104	SUO23	1,00	1,50	m	ante operam	suolo	parametri fisico-chimici	Gascromatografo MS	DM 13/09/1999 - Metodo I.1 + D.Lgs. 152/06, Parte IV, Titolo V, All. 2	Estrazione solido liquido	LABO 03 Ed 11^ (2016)	suolo	Dibenzo (a,h) Pirene	< 0.01	mg/Kg SS	0,1	mg/Kg SS	settembre 2017	06/09/2017	08:30	Labo Consult srl	Dimms srl	
35	SUO23_02	SUO23_02c	17LA00104	SUO23	1,00	1,50	m	ante operam	suolo	parametri fisico-chimici	Gascromatografo MS	DM 13/09/1999 - Metodo I.1 + D.Lgs. 152/06, Parte IV, Titolo V, All. 2	Estrazione solido liquido	LABO 03 Ed 11^ (2016)	suolo	Sommatoria policiclici aromatici	< 0.01	mg/Kg SS	10	mg/Kg SS	settembre 2017	06/09/2017	08:30	Labo Consult srl	Dimms srl	
36	SUO23_02	SUO23_02c	17LA00104	SUO23	1,00	1,50	m	ante operam	suolo	parametri fisico-chimici	Gascromatografo MS	DM 13/09/1999 - Metodo I.1 + D.Lgs. 152/06, Parte IV, Titolo V, All. 2	Estrazione solido liquido	LABO 03 Ed 11^ (2016)	suolo	Dibenzo (a,h) Antracene	< 0.01	mg/Kg SS	0,1	mg/Kg SS	settembre 2017	06/09/2017	08:30	Labo Consult srl	Dimms srl	
37	SUO23_02	SUO23_02c	17LA00104	SUO23	1,00	1,50	m	ante operam	suolo	parametri fisico-chimici	Gascromatografo MS	DM 13/09/1999 - Metodo I.1 + D.Lgs. 152/06, Parte IV, Titolo V, All. 2	Estrazione solido liquido	LABO 03 Ed 11^ (2016)	suolo	Indeno (1,2,3,cd) Pirene	< 0.01	mg/Kg SS	0,1	mg/Kg SS	settembre 2017	06/09/2017	08:30	Labo Consult srl	Dimms srl	
38	SUO23_02	SUO23_02c	17LA00104	SUO23	1,00	1,50	m	ante operam	suolo	parametri fisico-chimici	Gascromatografo MS	DM 13/09/1999 - Metodo I.1 + D.Lgs. 152/06, Parte IV, Titolo V, All. 2	Estrazione solido liquido	LABO 03 Ed 11^ (2016)	suolo	Pirene	< 0.01	mg/Kg SS	5	mg/Kg SS	settembre 2017	06/09/2017	08:30	Labo Consult srl	Dimms srl	
39	SUO23_02	SUO23_02c	17LA00104	SUO23	1,00	1,50	m	ante operam	suolo	parametri fisico-chimici	Gascromatografo MS	DM 13/09/1999 - Metodo I.1 + D.Lgs. 152/06, Parte IV, Titolo V, All. 2	Estrazione solido liquido	LABO 03 Ed 11^ (2016)	suolo	Alaclor	< 0.01	mg/Kg SS	0,1	mg/Kg SS	settembre 2017	06/09/2017	08:30	Labo Consult srl	Dimms srl	
40	SUO23_02	SUO23_02c	17LA00104	SUO23	1,00	1,50	m	ante operam	suolo	parametri fisico-chimici	Gascromatografo MS	DM 13/09/1999 - Metodo I.1 + D.Lgs. 152/06, Parte IV, Titolo V, All. 2	Estrazione solido liquido	EPA 8270D 2014	suolo	Aldrin	< 0.01	mg/Kg SS	10	mg/Kg SS	settembre 2017	06/09/2017	08:30	Labo Consult srl	Dimms srl	
41	SUO23_02	SUO23_02c	17LA00104	SUO23	1,00	1,50	m	ante operam	suolo	parametri fisico-chimici	Gascromatografo MS	DM 13/09/1999 - Metodo I.1 + D.Lgs. 152/06, Parte IV, Titolo V, All. 2	Estrazione solido liquido	EPA 8270D 2014	suolo	Atrazina	< 0.01	mg/Kg SS	0,01	mg/Kg SS	settembre 2017	06/09/2017	08:30	Labo Consult srl	Dimms srl	
42	SUO23_02	SUO23_02c	17LA00104	SUO23	1,00	1,50	m	ante operam	suolo	parametri fisico-chimici	Gascromatografo MS	DM 13/09/1999 - Metodo I.1 + D.Lgs. 152/06, Parte IV, Titolo V, All. 2	Estrazione solido liquido	EPA 8270D 2014	suolo	alfa-Esaclorocicloesano	< 0.01	mg/Kg SS	0,01	mg/Kg SS	settembre 2017	06/09/2017	08:30	Labo Consult srl	Dimms srl	
43	SUO23_02	SUO23_02c	17LA00104	SUO23	1,00	1,50	m	ante operam	suolo	parametri fisico-chimici	Gascromatografo MS	DM 13/09/1999 - Metodo I.1 + D.Lgs. 152/06, Parte IV, Titolo V, All. 2	Estrazione solido liquido	EPA 8270D 2014	suolo	beta-Esaclorocicloesano	< 0.01	mg/Kg SS	0,01	mg/Kg SS	settembre 2017	06/09/2017	08:30	Labo Consult srl	Dimms srl	
44	SUO23_02	SUO23_02c	17LA00104	SUO23	1,00	1,50	m	ante operam	suolo	parametri fisico-chimici	Gascromatografo MS	DM 13/09/1999 - Metodo I.1 + D.Lgs. 152/06, Parte IV, Titolo V, All. 2	Estrazione solido liquido	EPA 8270D 2014	suolo	gamma-Esaclorocicloesano (Lindano)	< 0.01	mg/Kg SS	0,01	mg/Kg SS	settembre 2017	06/09/2017	08:30	Labo Consult srl	Dimms srl	
45	SUO23_02	SUO23_02c	17LA00104	SUO23	1,00	1,50	m	ante operam	suolo	parametri fisico-chimici	Gascromatografo MS	DM 13/09/1999 - Metodo I.1 + D.Lgs. 152/06, Parte IV, Titolo V, All. 2	Estrazione solido liquido	EPA 8270D 2014	suolo	Clordano	< 0.01	mg/Kg SS	0,01	mg/Kg SS	settembre 2017	06/09/2017	08:30	Labo Consult srl	Dimms srl	
46	SUO23_02	SUO23_02c	17LA00104	SUO23	1,00	1,50	m	ante operam	suolo	parametri fisico-chimici	Gascromatografo MS	DM 13/09/1999 - Metodo I.1 + D.Lgs. 152/06, Parte IV, Titolo V, All. 2	Estrazione solido liquido	EPA 8270D 2014	suolo	DDD, DDE, DDT	< 0.01	mg/Kg SS	0,01	mg/Kg SS	settembre 2017	06/09/2017	08:30	Labo Consult srl	Dimms srl	
47	SUO23_02	SUO23_02c	17LA00104	SUO23	1,00	1,50	m	ante operam	suolo	parametri fisico-chimici	Gascromatografo MS	DM 13/09/1999 - Metodo I.1 + D.Lgs. 152/06, Parte IV, Titolo V, All. 2	Estrazione solido liquido	EPA 8270D 2014	suolo	Dieldrin (mg/kgss)	< 0.01	mg/Kg SS	0,01	mg/Kg SS	settembre 2017	06/09/2017	08:30	Labo Consult srl	Dimms srl	
48	SUO23_02	SUO23_02c	17LA00104	SUO23	1,00	1,50	m	ante operam	suolo	parametri fisico-chimici	Gascromatografo MS	DM 13/09/1999 - Metodo I.1 + D.Lgs. 152/06, Parte IV, Titolo V, All. 2	Estrazione solido liquido	EPA 8270D 2014	suolo	Endrin	< 0.01	mg/Kg SS	0,01	mg/Kg SS	settembre 2017	06/09/2017	08:30	Labo Consult srl	Dimms srl	
49	SUO23_02	SUO23_02c	17LA00104	SUO23	1,00	1,50	m	ante operam	suolo	parametri fisico-chimici	Gascromatografo MS	DM 13/09/1999 - Metodo I.1 + D.Lgs. 152/06, Parte IV, Titolo V, All. 2	Estrazione solido liquido	LABO 04 Ed.08^ (2016)	suolo	PCB	< 0.01	mg/Kg SS	0,06	mg/Kg SS	settembre 2017	06/09/2017	08:30	Labo Consult srl	Dimms srl	

CODICE RILIEVO SUO24_02 - Settembre 2017

CODICE CAMPIONE SUO24_02a

id.	Codice rilievo	Codice Campione	Codice rapporto di prova	Codice stazione	Profondità intervallo campionamento (min)	Profondità intervallo campionamento (max)	Unità misura profondità campionamento	fase di monitoraggio	componente monitorata	tipo rilievo/misura	strumentazione / attrezzatura	metodo / procedura campionamento	metodo preparazione campione (laboratorio)	metodo analisi campione	matrice ambientale	nome analita/parametro	valore analita/parametro	unità di misura analita/parametro	Soglia/limite di legge (dell'analita/parametro)	unità di misura soglia/limite di legge	campagna di monitoraggio	data (data prelievo campione)	ora (legale) prelievo campione	laboratorio	soggetto incaricato	note
1	SUO24_02	SUO24_02a	17LA00105	SUO24	0,00	0,40	m	ante operam	suolo	parametri fisico-chimici	Stufa	DM 13/09/1999 - Metodo I.1 + D.Lgs. 152/06, Parte IV, Titolo V, All. 2	Setacciatura	CNR IRSA 2 Q 64 Vol 2 1984	suolo	Residuo a 105°C	80,5	%	-	%	settembre 2017	06/09/2017	08:30	Labo Consult srl	Dimms srl	
2	SUO24_02	SUO24_02a	17LA00105	SUO24	0,00	0,40	m	ante operam	suolo	parametri fisico-chimici	Setaccio	DM 13/09/1999 - Metodo I.1 + D.Lgs. 152/06, Parte IV, Titolo V, All. 2	Setacciatura	DM 13/09/1999 SO n°185 GU n°248 21/10/1999 Met II.1	suolo	Frazione inferiore a 2 mm	23,5	%	-	%	settembre 2017	06/09/2017	08:30	Labo Consult srl	Dimms srl	
3	SUO24_02	SUO24_02a	17LA00105	SUO24	0,00	0,40	m	ante operam	suolo	parametri fisico-chimici	TITOLAZIONE	DM 13/09/1999 - Metodo I.1 + D.Lgs. 152/06, Parte IV, Titolo V, All. 2	DM 13/09/1999 SO n°185 GU n°248 21/10/1999 Met VII.3	DM 13/09/1999 SO n°185 GU n°248 21/10/1999 Met VII.3	suolo	Carbonio organico totale	12,1	% SS	-	% SS	settembre 2017	06/09/2017	08:30	Labo Consult srl	Dimms srl	
4	SUO24_02	SUO24_02a	17LA00105	SUO24	0,00	0,40	m	ante operam	suolo	parametri fisico-chimici	Spettrofotometro UV	DM 13/09/1999 - Metodo I.1 + D.Lgs. 152/06, Parte IV, Titolo V, All. 2	CNR IRSA 16 Q 64 Vol 3 1986	CNR IRSA 16 Q 64 Vol 3 1986	suolo	Cromo VI	< 2	mg/Kg SS	2	mg/Kg SS	settembre 2017	06/09/2017	08:30	Labo Consult srl	Dimms srl	
5	SUO24_02	SUO24_02a	17LA00105	SUO24	0,00	0,40	m	ante operam	suolo	parametri fisico-chimici	pHmetro	DM 13/09/1999 - Metodo I.1 + D.Lgs. 152/06, Parte IV, Titolo V, All. 2	CNR IRSA 1 Q 64 Vol 3 1985	CNR IRSA 1 Q 64 Vol 3 1985	suolo	pH	8,6	mg/Kg SS	-	mg/Kg SS	settembre 2017	06/09/2017	08:30	Labo Consult srl	Dimms srl	
6	SUO24_02	SUO24_02a	17LA00105	SUO24	0,00	0,40	m	ante operam	suolo	parametri fisico-chimici	Spettrofotometro ICP-OES	DM 13/09/1999 - Metodo I.1 + D.Lgs. 152/06, Parte IV, Titolo V, All. 2	Mineralizzazione digestore a microonde	LABO 09 Ed.09^ (2016)	suolo	Alluminio	11900	mg/Kg SS	-	mg/Kg SS	settembre 2017	06/09/2017	08:30	Labo Consult srl	Dimms srl	
7	SUO24_02	SUO24_02a	17LA00105	SUO24	0,00	0,40	m	ante operam	suolo	parametri fisico-chimici	Spettrofotometro ICP-OES	DM 13/09/1999 - Metodo I.1 + D.Lgs. 152/06, Parte IV, Titolo V, All. 2	Mineralizzazione digestore a microonde	LABO 09 Ed.09^ (2016)	suolo	Arsenico	< 4	mg/Kg SS	20	mg/Kg SS	settembre 2017	06/09/2017	08:30	Labo Consult srl	Dimms srl	
8	SUO24_02	SUO24_02a	17LA00105	SUO24	0,00	0,40	m	ante operam	suolo	parametri fisico-chimici	Spettrofotometro ICP-OES	DM 13/09/1999 - Metodo I.1 + D.Lgs. 152/06, Parte IV, Titolo V, All. 2	Mineralizzazione digestore a microonde	LABO 09 Ed.09^ (2016)	suolo	Cadmio	< 1	mg/Kg SS	2	mg/Kg SS	settembre 2017	06/09/2017	08:30	Labo Consult srl	Dimms srl	
9	SUO24_02	SUO24_02a	17LA00105	SUO24	0,00	0,40	m	ante operam	suolo	parametri fisico-chimici	Spettrofotometro UV	DM 13/09/1999 - Metodo I.1 + D.Lgs. 152/06, Parte IV, Titolo V, All. 2	CNR IRSA 16 Q 64 Vol 3 1986	CNR IRSA 16 Q 64 Vol 3 1986	suolo	Cromo totale	11,5	mg/Kg SS	150	mg/Kg SS	settembre 2017	06/09/2017	08:30	Labo Consult srl	Dimms srl	
10	SUO24_02	SUO24_02a	17LA00105	SUO24	0,00	0,40	m	ante operam	suolo	parametri fisico-chimici	Spettrofotometro ICP-OES	DM 13/09/1999 - Metodo I.1 + D.Lgs. 152/06, Parte IV, Titolo V, All. 2	Mineralizzazione digestore a microonde	LABO 09 Ed.09^ (2016)	suolo	Ferro	9306	mg/Kg SS	-	mg/Kg SS	settembre 2017	06/09/2017	08:30	Labo Consult srl	Dimms srl	
11	SUO24_02	SUO24_02a	17LA00105	SUO24	0,00	0,40	m	ante operam	suolo	parametri fisico-chimici	Spettrofotometro ICP-OES	DM 13/09/1999 - Metodo I.1 + D.Lgs. 152/06, Parte IV, Titolo V, All. 2	EPA 6010D 2014	EPA 6010D 2014	suolo	Mercurio	< 0.5	mg/Kg SS	1	mg/Kg SS	settembre 2017	06/09/2017	08:30	Labo Consult srl	Dimms srl	
12	SUO24_02	SUO24_02a	17LA00105	SUO24	0,00	0,40	m	ante operam	suolo	parametri fisico-chimici	Spettrofotometro ICP-OES	DM 13/09/1999 - Metodo I.1 + D.Lgs. 152/06, Parte IV, Titolo V, All. 2	Mineralizzazione digestore a microonde	LABO 09 Ed.09^ (2016)	suolo	Nichel	11,8	mg/Kg SS	120	mg/Kg SS	settembre 2017	06/09/2017	08:30	Labo Consult srl	Dimms srl	
13	SUO24_02	SUO24_02a	17LA00105	SUO24	0,00	0,40	m	ante operam	suolo	parametri fisico-chimici	Spettrofotometro ICP-OES	DM 13/09/1999 - Metodo I.1 + D.Lgs. 152/06, Parte IV, Titolo V, All. 2	Mineralizzazione digestore a microonde	LABO 09 Ed.09^ (2016)	suolo	Piombo	< 5	mg/Kg SS	100	mg/Kg SS	settembre 2017	06/09/2017	08:30	Labo Consult srl	Dimms srl	
14	SUO24_02	SUO24_02a	17LA00105	SUO24	0,00	0,40	m	ante operam	suolo	parametri fisico-chimici	Spettrofotometro ICP-OES	DM 13/09/1999 - Metodo I.1 + D.Lgs. 152/06, Parte IV, Titolo V, All. 2	Mineralizzazione digestore a microonde	LABO 09 Ed.09^ (2016)	suolo	Rame	31	mg/Kg SS	120	mg/Kg SS	settembre 2017	06/09/2017	08:30	Labo Consult srl	Dimms srl	
15	SUO24_02	SUO24_02a	17LA00105	SUO24	0,00	0,40	m	ante operam	suolo	parametri fisico-chimici	Spettrofotometro ICP-OES	DM 13/09/1999 - Metodo I.1 + D.Lgs. 152/06, Parte IV, Titolo V, All. 2	Mineralizzazione digestore a microonde	LABO 09 Ed.09^ (2016)	suolo	Vanadio	14,5	mg/Kg SS	90	mg/Kg SS	settembre 2017	06/09/2017	08:30	Labo Consult srl	Dimms srl	
16	SUO24_02	SUO24_02a	17LA00105	SUO24	0,00	0,40	m	ante operam	suolo	parametri fisico-chimici	Spettrofotometro ICP-OES	DM 13/09/1999 - Metodo I.1 + D.Lgs. 152/06, Parte IV, Titolo V, All. 2	Mineralizzazione digestore a microonde	LABO 09 Ed.09^ (2016)	suolo	Zinco	17,5	mg/Kg SS	150	mg/Kg SS	settembre 2017	06/09/2017	08:30	Labo Consult srl	Dimms srl	
17	SUO24_02	SUO24_02a	17LA00105	SUO24	0,00	0,40	m	ante operam	suolo	parametri fisico-chimici	Gascromatografo SPT	DM 13/09/1999 - Metodo I.1 + D.Lgs. 152/06, Parte IV, Titolo V, All. 2	LABO 10 Ed.06^ (2016)	LABO 10 Ed.06^ (2016)	suolo	Idrocarburi leggeri C<12	< 1	mg/Kg SS	10	mg/Kg SS	settembre 2017	06/09/2017	08:30	Labo Consult srl	Dimms srl	
18	SUO24_02	SUO24_02a	17LA00105	SUO24	0,00	0,40	m	ante operam	suolo	parametri fisico-chimici	Gascromatografo MS	DM 13/09/1999 - Metodo I.1 + D.Lgs. 152/06, Parte IV, Titolo V, All. 2	Estrazione solido liquido	LABO 11 Ed.06^ (2016)	suolo	Idrocarburi pesanti C>12	< 20	mg/Kg SS	50	mg/Kg SS	settembre 2017	06/09/2017	08:30	Labo Consult srl	Dimms srl	
19	SUO24_02	SUO24_02a	17LA00105	SUO24	0,00	0,40	m	ante operam	suolo	parametri fisico-chimici	Gascromatografo SPT	DM 13/09/1999 - Metodo I.1 + D.Lgs. 152/06, Parte IV, Titolo V, All. 2	LABO 10 Ed.06^ (2016)	LABO 10 Ed.06^ (2016)	suolo	Benzene	< 0.01	mg/Kg SS	0,1	mg/Kg SS	settembre 2017	06/09/2017	08:30	Labo Consult srl	Dimms srl	
20	SUO24_02	SUO24_02a	17LA00105	SUO24	0,00	0,40	m	ante operam	suolo	parametri fisico-chimici	Gascromatografo SPT	DM 13/09/1999 - Metodo I.1 + D.Lgs. 152/06, Parte IV, Titolo V, All. 2	LABO 10 Ed.06^ (2016)	LABO 10 Ed.06^ (2016)	suolo	Etilbenzene	< 0.01	mg/Kg SS	0,5	mg/Kg SS	settembre 2017	06/09/2017	08:30	Labo Consult srl	Dimms srl	
21	SUO24_02	SUO24_02a	17LA00105	SUO24	0,00	0,40	m	ante operam	suolo	parametri fisico-chimici	Gascromatografo SPT	DM 13/09/1999 - Metodo I.1 + D.Lgs. 152/06, Parte IV, Titolo V, All. 2	LABO 10 Ed.06^ (2016)	LABO 10 Ed.06^ (2016)	suolo	Xilene (o,m,p)	< 0.01	mg/Kg SS	0,5	mg/Kg SS	settembre 2017	06/09/2017	08:30	Labo Consult srl	Dimms srl	
22	SUO24_02	SUO24_02a	17LA00105	SUO24	0,00	0,40	m	ante operam	suolo	parametri fisico-chimici	Gascromatografo SPT	DM 13/09/1999 - Metodo I.1 + D.Lgs. 152/06, Parte IV, Titolo V, All. 2	LABO 10 Ed.06^ (2016)	LABO 10 Ed.06^ (2016)	suolo	Stirene	< 0.01	mg/Kg SS	0,5	mg/Kg SS	settembre 2017	06/09/2017	08:30	Labo Consult srl	Dimms srl	
23	SUO24_02	SUO24_02a	17LA00105	SUO24	0,00	0,40	m	ante operam	suolo	parametri fisico-chimici	Gascromatografo SPT	DM 13/09/1999 - Metodo I.1 + D.Lgs. 152/06, Parte IV, Titolo V, All. 2	LABO 10 Ed.06^ (2016)	LABO 10 Ed.06^ (2016)	suolo	Toluene	< 0.01	mg/Kg SS	0,5	mg/Kg SS	settembre 2017	06/09/2017	08:30	Labo Consult srl	Dimms srl	
24	SUO24_02	SUO24_02a	17LA00105	SUO24	0,00	0,40	m	ante operam	suolo	parametri fisico-chimici	Gascromatografo SPT	DM 13/09/1999 - Metodo I.1 + D.Lgs. 152/06, Parte IV, Titolo V, All. 2	LABO 10 Ed.06^ (2016)	LABO 10 Ed.06^ (2016)	suolo	Solventi organici aromatici	< 0.01	mg/Kg SS	1	mg/Kg SS	settembre 2017	06/09/2017	08:30	Labo Consult srl	Dimms srl	
25	SUO24_02	SUO24_02a	17LA00105	SUO24	0,00	0,40	m	ante operam	suolo	parametri fisico-chimici	Gascromatografo SPT	DM 13/09/1999 - Metodo I.1 + D.Lgs. 152/06, Parte IV, Titolo V, All. 2	LABO 10 Ed.06^ (2016)	LABO 10 Ed.06^ (2016)	suolo	Benzo (a) Antracene	< 0.01	mg/Kg SS	0,5	mg/Kg SS	settembre 2017	06/09/2017	08:30	Labo Consult srl	Dimms srl	
26	SUO24_02	SUO24_02a	17LA00105	SUO24	0,00	0,40	m	ante operam	suolo	parametri fisico-chimici	Gascromatografo MS	DM 13/09/1999 - Metodo I.1 + D.Lgs. 152/06, Parte IV, Titolo V, All. 2	Estrazione solido liquido	LABO 03 Ed 11^ (2016)	suolo	Benzo (a) Pirene	< 0.01	mg/Kg SS	0,1	mg/Kg SS	settembre 2017	06/09/2017	08:30	Labo Consult srl	Dimms srl	

CODICE RILIEVO SUO24_02 - Settembre 2017

CODICE CAMPIONE SUO24_02a

id.	Codice rilievo	Codice Campione	Codice rapporto di prova	Codice stazione	Profondità intervallo campionamento (min)	Profondità intervallo campionamento (max)	Unità misura profondità campionamento	fase di monitoraggio	componente monitorata	tipo rilievo/misura	strumentazione / attrezzatura	metodo / procedura campionamento	metodo preparazione campione (laboratorio)	metodo analisi campione	matrice ambientale	nome analita/parametro	valore analita/parametro	unità di misura analita/parametro	Soglia/limite di legge (dell'analita/parametro)	unità di misura soglia/limite di legge	campagna di monitoraggio	data (data prelievo campione)	ora (legale) prelievo campione	laboratorio	soggetto incaricato	note
27	SUO24_02	SUO24_02a	17LA00105	SUO24	0,00	0,40	m	ante operam	suolo	parametri fisico-chimici	Gascromatografo MS	DM 13/09/1999 - Metodo I.1 + D.Lgs. 152/06, Parte IV, Titolo V, All. 2	Estrazione solido liquido	LABO 03 Ed 11^ (2016)	suolo	Benzo (b) Fluorantene	< 0.01	mg/Kg SS	0,5	mg/Kg SS	settembre 2017	06/09/2017	08:30	Labo Consult srl	Dimms srl	
28	SUO24_02	SUO24_02a	17LA00105	SUO24	0,00	0,40	m	ante operam	suolo	parametri fisico-chimici	Gascromatografo MS	DM 13/09/1999 - Metodo I.1 + D.Lgs. 152/06, Parte IV, Titolo V, All. 2	Estrazione solido liquido	LABO 03 Ed 11^ (2016)	suolo	Benzo (k) Fluorantene	< 0.01	mg/Kg SS	0,5	mg/Kg SS	settembre 2017	06/09/2017	08:30	Labo Consult srl	Dimms srl	
29	SUO24_02	SUO24_02a	17LA00105	SUO24	0,00	0,40	m	ante operam	suolo	parametri fisico-chimici	Gascromatografo MS	DM 13/09/1999 - Metodo I.1 + D.Lgs. 152/06, Parte IV, Titolo V, All. 2	Estrazione solido liquido	LABO 03 Ed 11^ (2016)	suolo	Benzo (g,h,i) Perilene	< 0.01	mg/Kg SS	0,1	mg/Kg SS	settembre 2017	06/09/2017	08:30	Labo Consult srl	Dimms srl	
30	SUO24_02	SUO24_02a	17LA00105	SUO24	0,00	0,40	m	ante operam	suolo	parametri fisico-chimici	Gascromatografo MS	DM 13/09/1999 - Metodo I.1 + D.Lgs. 152/06, Parte IV, Titolo V, All. 2	Estrazione solido liquido	LABO 03 Ed 11^ (2016)	suolo	Crisene	< 0.01	mg/Kg SS	5	mg/Kg SS	settembre 2017	06/09/2017	08:30	Labo Consult srl	Dimms srl	
31	SUO24_02	SUO24_02a	17LA00105	SUO24	0,00	0,40	m	ante operam	suolo	parametri fisico-chimici	Gascromatografo MS	DM 13/09/1999 - Metodo I.1 + D.Lgs. 152/06, Parte IV, Titolo V, All. 2	Estrazione solido liquido	LABO 03 Ed 11^ (2016)	suolo	Dibenzo (a,e) Pirene	< 0.01	mg/Kg SS	0,1	mg/Kg SS	settembre 2017	06/09/2017	08:30	Labo Consult srl	Dimms srl	
32	SUO24_02	SUO24_02a	17LA00105	SUO24	0,00	0,40	m	ante operam	suolo	parametri fisico-chimici	Gascromatografo MS	DM 13/09/1999 - Metodo I.1 + D.Lgs. 152/06, Parte IV, Titolo V, All. 2	Estrazione solido liquido	LABO 03 Ed 11^ (2016)	suolo	Dibenzo (a,l) Pirene	< 0.01	mg/Kg SS	0,1	mg/Kg SS	settembre 2017	06/09/2017	08:30	Labo Consult srl	Dimms srl	
33	SUO24_02	SUO24_02a	17LA00105	SUO24	0,00	0,40	m	ante operam	suolo	parametri fisico-chimici	Gascromatografo MS	DM 13/09/1999 - Metodo I.1 + D.Lgs. 152/06, Parte IV, Titolo V, All. 2	Estrazione solido liquido	LABO 03 Ed 11^ (2016)	suolo	Dibenzo (a,i) Pirene	< 0.01	mg/Kg SS	0,1	mg/Kg SS	settembre 2017	06/09/2017	08:30	Labo Consult srl	Dimms srl	
34	SUO24_02	SUO24_02a	17LA00105	SUO24	0,00	0,40	m	ante operam	suolo	parametri fisico-chimici	Gascromatografo MS	DM 13/09/1999 - Metodo I.1 + D.Lgs. 152/06, Parte IV, Titolo V, All. 2	Estrazione solido liquido	LABO 03 Ed 11^ (2016)	suolo	Dibenzo (a,h) Pirene	< 0.01	mg/Kg SS	0,1	mg/Kg SS	settembre 2017	06/09/2017	08:30	Labo Consult srl	Dimms srl	
35	SUO24_02	SUO24_02a	17LA00105	SUO24	0,00	0,40	m	ante operam	suolo	parametri fisico-chimici	Gascromatografo MS	DM 13/09/1999 - Metodo I.1 + D.Lgs. 152/06, Parte IV, Titolo V, All. 2	Estrazione solido liquido	LABO 03 Ed 11^ (2016)	suolo	Sommatoria policiclici aromatici	< 0.01	mg/Kg SS	10	mg/Kg SS	settembre 2017	06/09/2017	08:30	Labo Consult srl	Dimms srl	
36	SUO24_02	SUO24_02a	17LA00105	SUO24	0,00	0,40	m	ante operam	suolo	parametri fisico-chimici	Gascromatografo MS	DM 13/09/1999 - Metodo I.1 + D.Lgs. 152/06, Parte IV, Titolo V, All. 2	Estrazione solido liquido	LABO 03 Ed 11^ (2016)	suolo	Dibenzo (a,h) Antracene	< 0.01	mg/Kg SS	0,1	mg/Kg SS	settembre 2017	06/09/2017	08:30	Labo Consult srl	Dimms srl	
37	SUO24_02	SUO24_02a	17LA00105	SUO24	0,00	0,40	m	ante operam	suolo	parametri fisico-chimici	Gascromatografo MS	DM 13/09/1999 - Metodo I.1 + D.Lgs. 152/06, Parte IV, Titolo V, All. 2	Estrazione solido liquido	LABO 03 Ed 11^ (2016)	suolo	Indeno (1,2,3,cd) Pirene	< 0.01	mg/Kg SS	0,1	mg/Kg SS	settembre 2017	06/09/2017	08:30	Labo Consult srl	Dimms srl	
38	SUO24_02	SUO24_02a	17LA00105	SUO24	0,00	0,40	m	ante operam	suolo	parametri fisico-chimici	Gascromatografo MS	DM 13/09/1999 - Metodo I.1 + D.Lgs. 152/06, Parte IV, Titolo V, All. 2	Estrazione solido liquido	LABO 03 Ed 11^ (2016)	suolo	Pirene	< 0.01	mg/Kg SS	5	mg/Kg SS	settembre 2017	06/09/2017	08:30	Labo Consult srl	Dimms srl	
39	SUO24_02	SUO24_02a	17LA00105	SUO24	0,00	0,40	m	ante operam	suolo	parametri fisico-chimici	Gascromatografo MS	DM 13/09/1999 - Metodo I.1 + D.Lgs. 152/06, Parte IV, Titolo V, All. 2	Estrazione solido liquido	LABO 03 Ed 11^ (2016)	suolo	Alaclor	< 0.01	mg/Kg SS	0,1	mg/Kg SS	settembre 2017	06/09/2017	08:30	Labo Consult srl	Dimms srl	
40	SUO24_02	SUO24_02a	17LA00105	SUO24	0,00	0,40	m	ante operam	suolo	parametri fisico-chimici	Gascromatografo MS	DM 13/09/1999 - Metodo I.1 + D.Lgs. 152/06, Parte IV, Titolo V, All. 2	Estrazione solido liquido	EPA 8270D 2014	suolo	Aldrin	< 0.01	mg/Kg SS	10	mg/Kg SS	settembre 2017	06/09/2017	08:30	Labo Consult srl	Dimms srl	
41	SUO24_02	SUO24_02a	17LA00105	SUO24	0,00	0,40	m	ante operam	suolo	parametri fisico-chimici	Gascromatografo MS	DM 13/09/1999 - Metodo I.1 + D.Lgs. 152/06, Parte IV, Titolo V, All. 2	Estrazione solido liquido	EPA 8270D 2014	suolo	Atrazina	< 0.01	mg/Kg SS	0,01	mg/Kg SS	settembre 2017	06/09/2017	08:30	Labo Consult srl	Dimms srl	
42	SUO24_02	SUO24_02a	17LA00105	SUO24	0,00	0,40	m	ante operam	suolo	parametri fisico-chimici	Gascromatografo MS	DM 13/09/1999 - Metodo I.1 + D.Lgs. 152/06, Parte IV, Titolo V, All. 2	Estrazione solido liquido	EPA 8270D 2014	suolo	alfa-Esaclorocicloesano	< 0.01	mg/Kg SS	0,01	mg/Kg SS	settembre 2017	06/09/2017	08:30	Labo Consult srl	Dimms srl	
43	SUO24_02	SUO24_02a	17LA00105	SUO24	0,00	0,40	m	ante operam	suolo	parametri fisico-chimici	Gascromatografo MS	DM 13/09/1999 - Metodo I.1 + D.Lgs. 152/06, Parte IV, Titolo V, All. 2	Estrazione solido liquido	EPA 8270D 2014	suolo	beta-Esaclorocicloesano	< 0.01	mg/Kg SS	0,01	mg/Kg SS	settembre 2017	06/09/2017	08:30	Labo Consult srl	Dimms srl	
44	SUO24_02	SUO24_02a	17LA00105	SUO24	0,00	0,40	m	ante operam	suolo	parametri fisico-chimici	Gascromatografo MS	DM 13/09/1999 - Metodo I.1 + D.Lgs. 152/06, Parte IV, Titolo V, All. 2	Estrazione solido liquido	EPA 8270D 2014	suolo	gamma-Esaclorocicloesano (Lindano)	< 0.01	mg/Kg SS	0,01	mg/Kg SS	settembre 2017	06/09/2017	08:30	Labo Consult srl	Dimms srl	
45	SUO24_02	SUO24_02a	17LA00105	SUO24	0,00	0,40	m	ante operam	suolo	parametri fisico-chimici	Gascromatografo MS	DM 13/09/1999 - Metodo I.1 + D.Lgs. 152/06, Parte IV, Titolo V, All. 2	Estrazione solido liquido	EPA 8270D 2014	suolo	Clordano	< 0.01	mg/Kg SS	0,01	mg/Kg SS	settembre 2017	06/09/2017	08:30	Labo Consult srl	Dimms srl	
46	SUO24_02	SUO24_02a	17LA00105	SUO24	0,00	0,40	m	ante operam	suolo	parametri fisico-chimici	Gascromatografo MS	DM 13/09/1999 - Metodo I.1 + D.Lgs. 152/06, Parte IV, Titolo V, All. 2	Estrazione solido liquido	EPA 8270D 2014	suolo	DDD, DDE, DDT	< 0.01	mg/Kg SS	0,01	mg/Kg SS	settembre 2017	06/09/2017	08:30	Labo Consult srl	Dimms srl	
47	SUO24_02	SUO24_02a	17LA00105	SUO24	0,00	0,40	m	ante operam	suolo	parametri fisico-chimici	Gascromatografo MS	DM 13/09/1999 - Metodo I.1 + D.Lgs. 152/06, Parte IV, Titolo V, All. 2	Estrazione solido liquido	EPA 8270D 2014	suolo	Dieldrin (mg/kgss)	< 0.01	mg/Kg SS	0,01	mg/Kg SS	settembre 2017	06/09/2017	08:30	Labo Consult srl	Dimms srl	
48	SUO24_02	SUO24_02a	17LA00105	SUO24	0,00	0,40	m	ante operam	suolo	parametri fisico-chimici	Gascromatografo MS	DM 13/09/1999 - Metodo I.1 + D.Lgs. 152/06, Parte IV, Titolo V, All. 2	Estrazione solido liquido	EPA 8270D 2014	suolo	Endrin	< 0.01	mg/Kg SS	0,01	mg/Kg SS	settembre 2017	06/09/2017	08:30	Labo Consult srl	Dimms srl	
49	SUO24_02	SUO24_02a	17LA00105	SUO24	0,00	0,40	m	ante operam	suolo	parametri fisico-chimici	Gascromatografo MS	DM 13/09/1999 - Metodo I.1 + D.Lgs. 152/06, Parte IV, Titolo V, All. 2	Estrazione solido liquido	LABO 04 Ed.08^ (2016)	suolo	PCB	< 0.01	mg/Kg SS	0,06	mg/Kg SS	settembre 2017	06/09/2017	08:30	Labo Consult srl	Dimms srl	

CODICE RILIEVO SUO24_02 - Settembre 2017

CODICE CAMPIONE SUO24_02b

id.	Codice rilievo	Codice Campione	Codice rapporto di prova	Codice stazione	Profondità intervallo campionamento (min)	Profondità intervallo campionamento (max)	Unità misura profondità campionamento	fase di monitoraggio	componente monitorata	tipo rilievo/misura	strumentazione / attrezzatura	metodo / procedura campionamento	metodo preparazione campione (laboratorio)	metodo analisi campione	matrice ambientale	nome analita/parametro	valore analita/parametro	unità di misura analita/parametro	Soglia/limite di legge (dell'analita/parametro)	unità di misura soglia/limite di legge	campagna di monitoraggio	data (data prelievo campione)	ora (legale) prelievo campione	laboratorio	soggetto incaricato	note
1	SUO24_02	SUO24_02b	17LA00106	SUO24	0,40	1,00	m	ante operam	suolo	parametri fisico-chimici	Stufa	DM 13/09/1999 - Metodo I.1 + D.Lgs. 152/06, Parte IV, Titolo V, All. 2	Setacciatura	CNR IRSA 2 Q 64 Vol 2 1984	suolo	Residuo a 105°C	80,7	%	-	%	settembre 2017	06/09/2017	08:30	Labo Consult srl	Dimms srl	
2	SUO24_02	SUO24_02b	17LA00106	SUO24	0,40	1,00	m	ante operam	suolo	parametri fisico-chimici	Setaccio	DM 13/09/1999 - Metodo I.1 + D.Lgs. 152/06, Parte IV, Titolo V, All. 2	Setacciatura	DM 13/09/1999 SO n°185 GU n°248 21/10/1999 Met II.1	suolo	Frazione inferiore a 2 mm	31,2	%	-	%	settembre 2017	06/09/2017	08:30	Labo Consult srl	Dimms srl	
3	SUO24_02	SUO24_02b	17LA00106	SUO24	0,40	1,00	m	ante operam	suolo	parametri fisico-chimici	TITOLAZIONE	DM 13/09/1999 - Metodo I.1 + D.Lgs. 152/06, Parte IV, Titolo V, All. 2	DM 13/09/1999 SO n°185 GU n°248 21/10/1999 Met VII.3	DM 13/09/1999 SO n°185 GU n°248 21/10/1999 Met VII.3	suolo	Carbonio organico totale	17,5	% SS	-	% SS	settembre 2017	06/09/2017	08:30	Labo Consult srl	Dimms srl	
4	SUO24_02	SUO24_02b	17LA00106	SUO24	0,40	1,00	m	ante operam	suolo	parametri fisico-chimici	Spettrofotometro UV	DM 13/09/1999 - Metodo I.1 + D.Lgs. 152/06, Parte IV, Titolo V, All. 2	CNR IRSA 16 Q 64 Vol 3 1986	CNR IRSA 16 Q 64 Vol 3 1986	suolo	Cromo VI	< 2	mg/Kg SS	2	mg/Kg SS	settembre 2017	06/09/2017	08:30	Labo Consult srl	Dimms srl	
5	SUO24_02	SUO24_02b	17LA00106	SUO24	0,40	1,00	m	ante operam	suolo	parametri fisico-chimici	pHmetro	DM 13/09/1999 - Metodo I.1 + D.Lgs. 152/06, Parte IV, Titolo V, All. 2	CNR IRSA 1 Q 64 Vol 3 1985	CNR IRSA 1 Q 64 Vol 3 1985	suolo	pH	8,8	mg/Kg SS	-	mg/Kg SS	settembre 2017	06/09/2017	08:30	Labo Consult srl	Dimms srl	
6	SUO24_02	SUO24_02b	17LA00106	SUO24	0,40	1,00	m	ante operam	suolo	parametri fisico-chimici	Spettrofotometro ICP-OES	DM 13/09/1999 - Metodo I.1 + D.Lgs. 152/06, Parte IV, Titolo V, All. 2	Mineralizzazione digestore a microonde	LABO 09 Ed.09^ (2016)	suolo	Alluminio	15276	mg/Kg SS	-	mg/Kg SS	settembre 2017	06/09/2017	08:30	Labo Consult srl	Dimms srl	
7	SUO24_02	SUO24_02b	17LA00106	SUO24	0,40	1,00	m	ante operam	suolo	parametri fisico-chimici	Spettrofotometro ICP-OES	DM 13/09/1999 - Metodo I.1 + D.Lgs. 152/06, Parte IV, Titolo V, All. 2	Mineralizzazione digestore a microonde	LABO 09 Ed.09^ (2016)	suolo	Arsenico	< 4	mg/Kg SS	20	mg/Kg SS	settembre 2017	06/09/2017	08:30	Labo Consult srl	Dimms srl	
8	SUO24_02	SUO24_02b	17LA00106	SUO24	0,40	1,00	m	ante operam	suolo	parametri fisico-chimici	Spettrofotometro ICP-OES	DM 13/09/1999 - Metodo I.1 + D.Lgs. 152/06, Parte IV, Titolo V, All. 2	Mineralizzazione digestore a microonde	LABO 09 Ed.09^ (2016)	suolo	Cadmio	< 1	mg/Kg SS	2	mg/Kg SS	settembre 2017	06/09/2017	08:30	Labo Consult srl	Dimms srl	
9	SUO24_02	SUO24_02b	17LA00106	SUO24	0,40	1,00	m	ante operam	suolo	parametri fisico-chimici	Spettrofotometro UV	DM 13/09/1999 - Metodo I.1 + D.Lgs. 152/06, Parte IV, Titolo V, All. 2	CNR IRSA 16 Q 64 Vol 3 1986	CNR IRSA 16 Q 64 Vol 3 1986	suolo	Cromo totale	15,2	mg/Kg SS	150	mg/Kg SS	settembre 2017	06/09/2017	08:30	Labo Consult srl	Dimms srl	
10	SUO24_02	SUO24_02b	17LA00106	SUO24	0,40	1,00	m	ante operam	suolo	parametri fisico-chimici	Spettrofotometro ICP-OES	DM 13/09/1999 - Metodo I.1 + D.Lgs. 152/06, Parte IV, Titolo V, All. 2	Mineralizzazione digestore a microonde	LABO 09 Ed.09^ (2016)	suolo	Ferro	12131	mg/Kg SS	-	mg/Kg SS	settembre 2017	06/09/2017	08:30	Labo Consult srl	Dimms srl	
11	SUO24_02	SUO24_02b	17LA00106	SUO24	0,40	1,00	m	ante operam	suolo	parametri fisico-chimici	Spettrofotometro ICP-OES	DM 13/09/1999 - Metodo I.1 + D.Lgs. 152/06, Parte IV, Titolo V, All. 2	EPA 6010D 2014	EPA 6010D 2014	suolo	Mercurio	< 0.5	mg/Kg SS	1	mg/Kg SS	settembre 2017	06/09/2017	08:30	Labo Consult srl	Dimms srl	
12	SUO24_02	SUO24_02b	17LA00106	SUO24	0,40	1,00	m	ante operam	suolo	parametri fisico-chimici	Spettrofotometro ICP-OES	DM 13/09/1999 - Metodo I.1 + D.Lgs. 152/06, Parte IV, Titolo V, All. 2	Mineralizzazione digestore a microonde	LABO 09 Ed.09^ (2016)	suolo	Nichel	15,7	mg/Kg SS	120	mg/Kg SS	settembre 2017	06/09/2017	08:30	Labo Consult srl	Dimms srl	
13	SUO24_02	SUO24_02b	17LA00106	SUO24	0,40	1,00	m	ante operam	suolo	parametri fisico-chimici	Spettrofotometro ICP-OES	DM 13/09/1999 - Metodo I.1 + D.Lgs. 152/06, Parte IV, Titolo V, All. 2	Mineralizzazione digestore a microonde	LABO 09 Ed.09^ (2016)	suolo	Piombo	< 5	mg/Kg SS	100	mg/Kg SS	settembre 2017	06/09/2017	08:30	Labo Consult srl	Dimms srl	
14	SUO24_02	SUO24_02b	17LA00106	SUO24	0,40	1,00	m	ante operam	suolo	parametri fisico-chimici	Spettrofotometro ICP-OES	DM 13/09/1999 - Metodo I.1 + D.Lgs. 152/06, Parte IV, Titolo V, All. 2	Mineralizzazione digestore a microonde	LABO 09 Ed.09^ (2016)	suolo	Rame	41	mg/Kg SS	120	mg/Kg SS	settembre 2017	06/09/2017	08:30	Labo Consult srl	Dimms srl	
15	SUO24_02	SUO24_02b	17LA00106	SUO24	0,40	1,00	m	ante operam	suolo	parametri fisico-chimici	Spettrofotometro ICP-OES	DM 13/09/1999 - Metodo I.1 + D.Lgs. 152/06, Parte IV, Titolo V, All. 2	Mineralizzazione digestore a microonde	LABO 09 Ed.09^ (2016)	suolo	Vanadio	19,2	mg/Kg SS	90	mg/Kg SS	settembre 2017	06/09/2017	08:30	Labo Consult srl	Dimms srl	
16	SUO24_02	SUO24_02b	17LA00106	SUO24	0,40	1,00	m	ante operam	suolo	parametri fisico-chimici	Spettrofotometro ICP-OES	DM 13/09/1999 - Metodo I.1 + D.Lgs. 152/06, Parte IV, Titolo V, All. 2	Mineralizzazione digestore a microonde	LABO 09 Ed.09^ (2016)	suolo	Zinco	23	mg/Kg SS	150	mg/Kg SS	settembre 2017	06/09/2017	08:30	Labo Consult srl	Dimms srl	
17	SUO24_02	SUO24_02b	17LA00106	SUO24	0,40	1,00	m	ante operam	suolo	parametri fisico-chimici	Gascromatografo SPT	DM 13/09/1999 - Metodo I.1 + D.Lgs. 152/06, Parte IV, Titolo V, All. 2	LABO 10 Ed.06^ (2016)	LABO 10 Ed.06^ (2016)	suolo	Idrocarburi leggeri C<12	< 1	mg/Kg SS	10	mg/Kg SS	settembre 2017	06/09/2017	08:30	Labo Consult srl	Dimms srl	
18	SUO24_02	SUO24_02b	17LA00106	SUO24	0,40	1,00	m	ante operam	suolo	parametri fisico-chimici	Gascromatografo MS	DM 13/09/1999 - Metodo I.1 + D.Lgs. 152/06, Parte IV, Titolo V, All. 2	Estrazione solido liquido	LABO 11 Ed.06^ (2016)	suolo	Idrocarburi pesanti C>12	< 20	mg/Kg SS	50	mg/Kg SS	settembre 2017	06/09/2017	08:30	Labo Consult srl	Dimms srl	
19	SUO24_02	SUO24_02b	17LA00106	SUO24	0,40	1,00	m	ante operam	suolo	parametri fisico-chimici	Gascromatografo SPT	DM 13/09/1999 - Metodo I.1 + D.Lgs. 152/06, Parte IV, Titolo V, All. 2	LABO 10 Ed.06^ (2016)	LABO 10 Ed.06^ (2016)	suolo	Benzene	< 0.01	mg/Kg SS	0,1	mg/Kg SS	settembre 2017	06/09/2017	08:30	Labo Consult srl	Dimms srl	
20	SUO24_02	SUO24_02b	17LA00106	SUO24	0,40	1,00	m	ante operam	suolo	parametri fisico-chimici	Gascromatografo SPT	DM 13/09/1999 - Metodo I.1 + D.Lgs. 152/06, Parte IV, Titolo V, All. 2	LABO 10 Ed.06^ (2016)	LABO 10 Ed.06^ (2016)	suolo	Etilbenzene	< 0.01	mg/Kg SS	0,5	mg/Kg SS	settembre 2017	06/09/2017	08:30	Labo Consult srl	Dimms srl	
21	SUO24_02	SUO24_02b	17LA00106	SUO24	0,40	1,00	m	ante operam	suolo	parametri fisico-chimici	Gascromatografo SPT	DM 13/09/1999 - Metodo I.1 + D.Lgs. 152/06, Parte IV, Titolo V, All. 2	LABO 10 Ed.06^ (2016)	LABO 10 Ed.06^ (2016)	suolo	Xilene (o,m,p)	< 0.01	mg/Kg SS	0,5	mg/Kg SS	settembre 2017	06/09/2017	08:30	Labo Consult srl	Dimms srl	
22	SUO24_02	SUO24_02b	17LA00106	SUO24	0,40	1,00	m	ante operam	suolo	parametri fisico-chimici	Gascromatografo SPT	DM 13/09/1999 - Metodo I.1 + D.Lgs. 152/06, Parte IV, Titolo V, All. 2	LABO 10 Ed.06^ (2016)	LABO 10 Ed.06^ (2016)	suolo	Stirene	< 0.01	mg/Kg SS	0,5	mg/Kg SS	settembre 2017	06/09/2017	08:30	Labo Consult srl	Dimms srl	
23	SUO24_02	SUO24_02b	17LA00106	SUO24	0,40	1,00	m	ante operam	suolo	parametri fisico-chimici	Gascromatografo SPT	DM 13/09/1999 - Metodo I.1 + D.Lgs. 152/06, Parte IV, Titolo V, All. 2	LABO 10 Ed.06^ (2016)	LABO 10 Ed.06^ (2016)	suolo	Toluene	< 0.01	mg/Kg SS	0,5	mg/Kg SS	settembre 2017	06/09/2017	08:30	Labo Consult srl	Dimms srl	
24	SUO24_02	SUO24_02b	17LA00106	SUO24	0,40	1,00	m	ante operam	suolo	parametri fisico-chimici	Gascromatografo SPT	DM 13/09/1999 - Metodo I.1 + D.Lgs. 152/06, Parte IV, Titolo V, All. 2	LABO 10 Ed.06^ (2016)	LABO 10 Ed.06^ (2016)	suolo	Solventi organici aromatici	< 0.01	mg/Kg SS	1	mg/Kg SS	settembre 2017	06/09/2017	08:30	Labo Consult srl	Dimms srl	
25	SUO24_02	SUO24_02b	17LA00106	SUO24	0,40	1,00	m	ante operam	suolo	parametri fisico-chimici	Gascromatografo SPT	DM 13/09/1999 - Metodo I.1 + D.Lgs. 152/06, Parte IV, Titolo V, All. 2	LABO 10 Ed.06^ (2016)	LABO 10 Ed.06^ (2016)	suolo	Benzo (a) Antracene	< 0.01	mg/Kg SS	0,5	mg/Kg SS	settembre 2017	06/09/2017	08:30	Labo Consult srl	Dimms srl	
26	SUO24_02	SUO24_02b	17LA00106	SUO24	0,40	1,00	m	ante operam	suolo	parametri fisico-chimici	Gascromatografo MS	DM 13/09/1999 - Metodo I.1 + D.Lgs. 152/06, Parte IV, Titolo V, All. 2	Estrazione solido liquido	LABO 03 Ed 11^ (2016)	suolo	Benzo (a) Pirene	< 0.01	mg/Kg SS	0,1	mg/Kg SS	settembre 2017	06/09/2017	08:30	Labo Consult srl	Dimms srl	

CODICE RILIEVO SUO24_02 - Settembre 2017

CODICE CAMPIONE SUO24_02b

id.	Codice rilievo	Codice Campione	Codice rapporto di prova	Codice stazione	Profondità intervallo campionamento (min)	Profondità intervallo campionamento (max)	Unità misura profondità campionamento	fase di monitoraggio	componente monitorata	tipo rilievo/misura	strumentazione / attrezzatura	metodo / procedura campionamento	metodo preparazione campione (laboratorio)	metodo analisi campione	matrice ambientale	nome analita/parametro	valore analita/parametro	unità di misura analita/parametro	Soglia/limite di legge (dell'analita/parametro)	unità di misura soglia/limite di legge	campagna di monitoraggio	data (data prelievo campione)	ora (legale) prelievo campione	laboratorio	soggetto incaricato	note
27	SUO24_02	SUO24_02b	17LA00106	SUO24	0,40	1,00	m	ante operam	suolo	parametri fisico-chimici	Gascromatografo MS	DM 13/09/1999 - Metodo I.1 + D.Lgs. 152/06, Parte IV, Titolo V, All. 2	Estrazione solido liquido	LABO 03 Ed 11^ (2016)	suolo	Benzo (b) Fluorantene	< 0.01	mg/Kg SS	0,5	mg/Kg SS	settembre 2017	06/09/2017	08:30	Labo Consult srl	Dimms srl	
28	SUO24_02	SUO24_02b	17LA00106	SUO24	0,40	1,00	m	ante operam	suolo	parametri fisico-chimici	Gascromatografo MS	DM 13/09/1999 - Metodo I.1 + D.Lgs. 152/06, Parte IV, Titolo V, All. 2	Estrazione solido liquido	LABO 03 Ed 11^ (2016)	suolo	Benzo (k) Fluorantene	< 0.01	mg/Kg SS	0,5	mg/Kg SS	settembre 2017	06/09/2017	08:30	Labo Consult srl	Dimms srl	
29	SUO24_02	SUO24_02b	17LA00106	SUO24	0,40	1,00	m	ante operam	suolo	parametri fisico-chimici	Gascromatografo MS	DM 13/09/1999 - Metodo I.1 + D.Lgs. 152/06, Parte IV, Titolo V, All. 2	Estrazione solido liquido	LABO 03 Ed 11^ (2016)	suolo	Benzo (g,h,i) Perilene	< 0.01	mg/Kg SS	0,1	mg/Kg SS	settembre 2017	06/09/2017	08:30	Labo Consult srl	Dimms srl	
30	SUO24_02	SUO24_02b	17LA00106	SUO24	0,40	1,00	m	ante operam	suolo	parametri fisico-chimici	Gascromatografo MS	DM 13/09/1999 - Metodo I.1 + D.Lgs. 152/06, Parte IV, Titolo V, All. 2	Estrazione solido liquido	LABO 03 Ed 11^ (2016)	suolo	Crisene	< 0.01	mg/Kg SS	5	mg/Kg SS	settembre 2017	06/09/2017	08:30	Labo Consult srl	Dimms srl	
31	SUO24_02	SUO24_02b	17LA00106	SUO24	0,40	1,00	m	ante operam	suolo	parametri fisico-chimici	Gascromatografo MS	DM 13/09/1999 - Metodo I.1 + D.Lgs. 152/06, Parte IV, Titolo V, All. 2	Estrazione solido liquido	LABO 03 Ed 11^ (2016)	suolo	Dibenzo (a,e) Pirene	< 0.01	mg/Kg SS	0,1	mg/Kg SS	settembre 2017	06/09/2017	08:30	Labo Consult srl	Dimms srl	
32	SUO24_02	SUO24_02b	17LA00106	SUO24	0,40	1,00	m	ante operam	suolo	parametri fisico-chimici	Gascromatografo MS	DM 13/09/1999 - Metodo I.1 + D.Lgs. 152/06, Parte IV, Titolo V, All. 2	Estrazione solido liquido	LABO 03 Ed 11^ (2016)	suolo	Dibenzo (a,l) Pirene	< 0.01	mg/Kg SS	0,1	mg/Kg SS	settembre 2017	06/09/2017	08:30	Labo Consult srl	Dimms srl	
33	SUO24_02	SUO24_02b	17LA00106	SUO24	0,40	1,00	m	ante operam	suolo	parametri fisico-chimici	Gascromatografo MS	DM 13/09/1999 - Metodo I.1 + D.Lgs. 152/06, Parte IV, Titolo V, All. 2	Estrazione solido liquido	LABO 03 Ed 11^ (2016)	suolo	Dibenzo (a,i) Pirene	< 0.01	mg/Kg SS	0,1	mg/Kg SS	settembre 2017	06/09/2017	08:30	Labo Consult srl	Dimms srl	
34	SUO24_02	SUO24_02b	17LA00106	SUO24	0,40	1,00	m	ante operam	suolo	parametri fisico-chimici	Gascromatografo MS	DM 13/09/1999 - Metodo I.1 + D.Lgs. 152/06, Parte IV, Titolo V, All. 2	Estrazione solido liquido	LABO 03 Ed 11^ (2016)	suolo	Dibenzo (a,h) Pirene	< 0.01	mg/Kg SS	0,1	mg/Kg SS	settembre 2017	06/09/2017	08:30	Labo Consult srl	Dimms srl	
35	SUO24_02	SUO24_02b	17LA00106	SUO24	0,40	1,00	m	ante operam	suolo	parametri fisico-chimici	Gascromatografo MS	DM 13/09/1999 - Metodo I.1 + D.Lgs. 152/06, Parte IV, Titolo V, All. 2	Estrazione solido liquido	LABO 03 Ed 11^ (2016)	suolo	Sommatoria policiclici aromatici	< 0.01	mg/Kg SS	10	mg/Kg SS	settembre 2017	06/09/2017	08:30	Labo Consult srl	Dimms srl	
36	SUO24_02	SUO24_02b	17LA00106	SUO24	0,40	1,00	m	ante operam	suolo	parametri fisico-chimici	Gascromatografo MS	DM 13/09/1999 - Metodo I.1 + D.Lgs. 152/06, Parte IV, Titolo V, All. 2	Estrazione solido liquido	LABO 03 Ed 11^ (2016)	suolo	Dibenzo (a,h) Antracene	< 0.01	mg/Kg SS	0,1	mg/Kg SS	settembre 2017	06/09/2017	08:30	Labo Consult srl	Dimms srl	
37	SUO24_02	SUO24_02b	17LA00106	SUO24	0,40	1,00	m	ante operam	suolo	parametri fisico-chimici	Gascromatografo MS	DM 13/09/1999 - Metodo I.1 + D.Lgs. 152/06, Parte IV, Titolo V, All. 2	Estrazione solido liquido	LABO 03 Ed 11^ (2016)	suolo	Indeno (1,2,3,cd) Pirene	< 0.01	mg/Kg SS	0,1	mg/Kg SS	settembre 2017	06/09/2017	08:30	Labo Consult srl	Dimms srl	
38	SUO24_02	SUO24_02b	17LA00106	SUO24	0,40	1,00	m	ante operam	suolo	parametri fisico-chimici	Gascromatografo MS	DM 13/09/1999 - Metodo I.1 + D.Lgs. 152/06, Parte IV, Titolo V, All. 2	Estrazione solido liquido	LABO 03 Ed 11^ (2016)	suolo	Pirene	< 0.01	mg/Kg SS	5	mg/Kg SS	settembre 2017	06/09/2017	08:30	Labo Consult srl	Dimms srl	
39	SUO24_02	SUO24_02b	17LA00106	SUO24	0,40	1,00	m	ante operam	suolo	parametri fisico-chimici	Gascromatografo MS	DM 13/09/1999 - Metodo I.1 + D.Lgs. 152/06, Parte IV, Titolo V, All. 2	Estrazione solido liquido	LABO 03 Ed 11^ (2016)	suolo	Alaclor	< 0.01	mg/Kg SS	0,1	mg/Kg SS	settembre 2017	06/09/2017	08:30	Labo Consult srl	Dimms srl	
40	SUO24_02	SUO24_02b	17LA00106	SUO24	0,40	1,00	m	ante operam	suolo	parametri fisico-chimici	Gascromatografo MS	DM 13/09/1999 - Metodo I.1 + D.Lgs. 152/06, Parte IV, Titolo V, All. 2	Estrazione solido liquido	EPA 8270D 2014	suolo	Aldrin	< 0.01	mg/Kg SS	10	mg/Kg SS	settembre 2017	06/09/2017	08:30	Labo Consult srl	Dimms srl	
41	SUO24_02	SUO24_02b	17LA00106	SUO24	0,40	1,00	m	ante operam	suolo	parametri fisico-chimici	Gascromatografo MS	DM 13/09/1999 - Metodo I.1 + D.Lgs. 152/06, Parte IV, Titolo V, All. 2	Estrazione solido liquido	EPA 8270D 2014	suolo	Atrazina	< 0.01	mg/Kg SS	0,01	mg/Kg SS	settembre 2017	06/09/2017	08:30	Labo Consult srl	Dimms srl	
42	SUO24_02	SUO24_02b	17LA00106	SUO24	0,40	1,00	m	ante operam	suolo	parametri fisico-chimici	Gascromatografo MS	DM 13/09/1999 - Metodo I.1 + D.Lgs. 152/06, Parte IV, Titolo V, All. 2	Estrazione solido liquido	EPA 8270D 2014	suolo	alfa-Esaclorocicloesano	< 0.01	mg/Kg SS	0,01	mg/Kg SS	settembre 2017	06/09/2017	08:30	Labo Consult srl	Dimms srl	
43	SUO24_02	SUO24_02b	17LA00106	SUO24	0,40	1,00	m	ante operam	suolo	parametri fisico-chimici	Gascromatografo MS	DM 13/09/1999 - Metodo I.1 + D.Lgs. 152/06, Parte IV, Titolo V, All. 2	Estrazione solido liquido	EPA 8270D 2014	suolo	beta-Esaclorocicloesano	< 0.01	mg/Kg SS	0,01	mg/Kg SS	settembre 2017	06/09/2017	08:30	Labo Consult srl	Dimms srl	
44	SUO24_02	SUO24_02b	17LA00106	SUO24	0,40	1,00	m	ante operam	suolo	parametri fisico-chimici	Gascromatografo MS	DM 13/09/1999 - Metodo I.1 + D.Lgs. 152/06, Parte IV, Titolo V, All. 2	Estrazione solido liquido	EPA 8270D 2014	suolo	gamma-Esaclorocicloesano (Lindano)	< 0.01	mg/Kg SS	0,01	mg/Kg SS	settembre 2017	06/09/2017	08:30	Labo Consult srl	Dimms srl	
45	SUO24_02	SUO24_02b	17LA00106	SUO24	0,40	1,00	m	ante operam	suolo	parametri fisico-chimici	Gascromatografo MS	DM 13/09/1999 - Metodo I.1 + D.Lgs. 152/06, Parte IV, Titolo V, All. 2	Estrazione solido liquido	EPA 8270D 2014	suolo	Clordano	< 0.01	mg/Kg SS	0,01	mg/Kg SS	settembre 2017	06/09/2017	08:30	Labo Consult srl	Dimms srl	
46	SUO24_02	SUO24_02b	17LA00106	SUO24	0,40	1,00	m	ante operam	suolo	parametri fisico-chimici	Gascromatografo MS	DM 13/09/1999 - Metodo I.1 + D.Lgs. 152/06, Parte IV, Titolo V, All. 2	Estrazione solido liquido	EPA 8270D 2014	suolo	DDD, DDE, DDT	< 0.01	mg/Kg SS	0,01	mg/Kg SS	settembre 2017	06/09/2017	08:30	Labo Consult srl	Dimms srl	
47	SUO24_02	SUO24_02b	17LA00106	SUO24	0,40	1,00	m	ante operam	suolo	parametri fisico-chimici	Gascromatografo MS	DM 13/09/1999 - Metodo I.1 + D.Lgs. 152/06, Parte IV, Titolo V, All. 2	Estrazione solido liquido	EPA 8270D 2014	suolo	Dieldrin (mg/kgss)	< 0.01	mg/Kg SS	0,01	mg/Kg SS	settembre 2017	06/09/2017	08:30	Labo Consult srl	Dimms srl	
48	SUO24_02	SUO24_02b	17LA00106	SUO24	0,40	1,00	m	ante operam	suolo	parametri fisico-chimici	Gascromatografo MS	DM 13/09/1999 - Metodo I.1 + D.Lgs. 152/06, Parte IV, Titolo V, All. 2	Estrazione solido liquido	EPA 8270D 2014	suolo	Endrin	< 0.01	mg/Kg SS	0,01	mg/Kg SS	settembre 2017	06/09/2017	08:30	Labo Consult srl	Dimms srl	
49	SUO24_02	SUO24_02b	17LA00106	SUO24	0,40	1,00	m	ante operam	suolo	parametri fisico-chimici	Gascromatografo MS	DM 13/09/1999 - Metodo I.1 + D.Lgs. 152/06, Parte IV, Titolo V, All. 2	Estrazione solido liquido	LABO 04 Ed.08^ (2016)	suolo	PCB	< 0.01	mg/Kg SS	0,06	mg/Kg SS	settembre 2017	06/09/2017	08:30	Labo Consult srl	Dimms srl	

CODICE RILIEVO SUO24_02 - Settembre 2017

CODICE CAMPIONE SUO24_02c

id.	Codice rilievo	Codice Campione	Codice rapporto di prova	Codice stazione	Profondità intervallo campionamento (min)	Profondità intervallo campionamento (max)	Unità misura profondità campionamento	fase di monitoraggio	componente monitorata	tipo rilievo/misura	strumentazione / attrezzatura	metodo / procedura campionamento	metodo preparazione campione (laboratorio)	metodo analisi campione	matrice ambientale	nome analita/parametro	valore analita/parametro	unità di misura analita/parametro	Soglia/limite di legge (dell'analita/parametro)	unità di misura soglia/limite di legge	campagna di monitoraggio	data (data prelievo campione)	ora (legale) prelievo campione	laboratorio	soggetto incaricato	note
1	SUO24_02	SUO24_02c	17LA00107	SUO24	1,00	1,50	m	ante operam	suolo	parametri fisico-chimici	Stufa	DM 13/09/1999 - Metodo I.1 + D.Lgs. 152/06, Parte IV, Titolo V, All. 2	Setacciatura	CNR IRSA 2 Q 64 Vol 2 1984	suolo	Residuo a 105°C	80,3	%	-	%	settembre 2017	06/09/2017	08:30	Labo Consult srl	Dimms srl	
2	SUO24_02	SUO24_02c	17LA00107	SUO24	1,00	1,50	m	ante operam	suolo	parametri fisico-chimici	Setaccio	DM 13/09/1999 - Metodo I.1 + D.Lgs. 152/06, Parte IV, Titolo V, All. 2	Setacciatura	DM 13/09/1999 SO n°185 GU n°248 21/10/1999 Met II.1	suolo	Frazione inferiore a 2 mm	29,2	%	-	%	settembre 2017	06/09/2017	08:30	Labo Consult srl	Dimms srl	
3	SUO24_02	SUO24_02c	17LA00107	SUO24	1,00	1,50	m	ante operam	suolo	parametri fisico-chimici	TITOLAZIONE	DM 13/09/1999 - Metodo I.1 + D.Lgs. 152/06, Parte IV, Titolo V, All. 2	DM 13/09/1999 SO n°185 GU n°248 21/10/1999 Met VII.3	DM 13/09/1999 SO n°185 GU n°248 21/10/1999 Met VII.3	suolo	Carbonio organico totale	12,7	% SS	-	% SS	settembre 2017	06/09/2017	08:30	Labo Consult srl	Dimms srl	
4	SUO24_02	SUO24_02c	17LA00107	SUO24	1,00	1,50	m	ante operam	suolo	parametri fisico-chimici	Spettrofotometro UV	DM 13/09/1999 - Metodo I.1 + D.Lgs. 152/06, Parte IV, Titolo V, All. 2	CNR IRSA 16 Q 64 Vol 3 1986	CNR IRSA 16 Q 64 Vol 3 1986	suolo	Cromo VI	< 2	mg/Kg SS	2	mg/Kg SS	settembre 2017	06/09/2017	08:30	Labo Consult srl	Dimms srl	
5	SUO24_02	SUO24_02c	17LA00107	SUO24	1,00	1,50	m	ante operam	suolo	parametri fisico-chimici	pHmetro	DM 13/09/1999 - Metodo I.1 + D.Lgs. 152/06, Parte IV, Titolo V, All. 2	CNR IRSA 1 Q 64 Vol 3 1985	CNR IRSA 1 Q 64 Vol 3 1985	suolo	pH	8,9	mg/Kg SS	-	mg/Kg SS	settembre 2017	06/09/2017	08:30	Labo Consult srl	Dimms srl	
6	SUO24_02	SUO24_02c	17LA00107	SUO24	1,00	1,50	m	ante operam	suolo	parametri fisico-chimici	Spettrofotometro ICP-OES	DM 13/09/1999 - Metodo I.1 + D.Lgs. 152/06, Parte IV, Titolo V, All. 2	Mineralizzazione digestore a microonde	LABO 09 Ed.09^ (2016)	suolo	Alluminio	14063	mg/Kg SS	-	mg/Kg SS	settembre 2017	06/09/2017	08:30	Labo Consult srl	Dimms srl	
7	SUO24_02	SUO24_02c	17LA00107	SUO24	1,00	1,50	m	ante operam	suolo	parametri fisico-chimici	Spettrofotometro ICP-OES	DM 13/09/1999 - Metodo I.1 + D.Lgs. 152/06, Parte IV, Titolo V, All. 2	Mineralizzazione digestore a microonde	LABO 09 Ed.09^ (2016)	suolo	Arsenico	< 4	mg/Kg SS	20	mg/Kg SS	settembre 2017	06/09/2017	08:30	Labo Consult srl	Dimms srl	
8	SUO24_02	SUO24_02c	17LA00107	SUO24	1,00	1,50	m	ante operam	suolo	parametri fisico-chimici	Spettrofotometro ICP-OES	DM 13/09/1999 - Metodo I.1 + D.Lgs. 152/06, Parte IV, Titolo V, All. 2	Mineralizzazione digestore a microonde	LABO 09 Ed.09^ (2016)	suolo	Cadmio	< 1	mg/Kg SS	2	mg/Kg SS	settembre 2017	06/09/2017	08:30	Labo Consult srl	Dimms srl	
9	SUO24_02	SUO24_02c	17LA00107	SUO24	1,00	1,50	m	ante operam	suolo	parametri fisico-chimici	Spettrofotometro UV	DM 13/09/1999 - Metodo I.1 + D.Lgs. 152/06, Parte IV, Titolo V, All. 2	CNR IRSA 16 Q 64 Vol 3 1986	CNR IRSA 16 Q 64 Vol 3 1986	suolo	Cromo totale	14,2	mg/Kg SS	150	mg/Kg SS	settembre 2017	06/09/2017	08:30	Labo Consult srl	Dimms srl	
10	SUO24_02	SUO24_02c	17LA00107	SUO24	1,00	1,50	m	ante operam	suolo	parametri fisico-chimici	Spettrofotometro ICP-OES	DM 13/09/1999 - Metodo I.1 + D.Lgs. 152/06, Parte IV, Titolo V, All. 2	Mineralizzazione digestore a microonde	LABO 09 Ed.09^ (2016)	suolo	Ferro	11143	mg/Kg SS	-	mg/Kg SS	settembre 2017	06/09/2017	08:30	Labo Consult srl	Dimms srl	
11	SUO24_02	SUO24_02c	17LA00107	SUO24	1,00	1,50	m	ante operam	suolo	parametri fisico-chimici	Spettrofotometro ICP-OES	DM 13/09/1999 - Metodo I.1 + D.Lgs. 152/06, Parte IV, Titolo V, All. 2	EPA 6010D 2014	EPA 6010D 2014	suolo	Mercurio	< 0.5	mg/Kg SS	1	mg/Kg SS	settembre 2017	06/09/2017	08:30	Labo Consult srl	Dimms srl	
12	SUO24_02	SUO24_02c	17LA00107	SUO24	1,00	1,50	m	ante operam	suolo	parametri fisico-chimici	Spettrofotometro ICP-OES	DM 13/09/1999 - Metodo I.1 + D.Lgs. 152/06, Parte IV, Titolo V, All. 2	Mineralizzazione digestore a microonde	LABO 09 Ed.09^ (2016)	suolo	Nichel	14,7	mg/Kg SS	120	mg/Kg SS	settembre 2017	06/09/2017	08:30	Labo Consult srl	Dimms srl	
13	SUO24_02	SUO24_02c	17LA00107	SUO24	1,00	1,50	m	ante operam	suolo	parametri fisico-chimici	Spettrofotometro ICP-OES	DM 13/09/1999 - Metodo I.1 + D.Lgs. 152/06, Parte IV, Titolo V, All. 2	Mineralizzazione digestore a microonde	LABO 09 Ed.09^ (2016)	suolo	Piombo	< 5	mg/Kg SS	100	mg/Kg SS	settembre 2017	06/09/2017	08:30	Labo Consult srl	Dimms srl	
14	SUO24_02	SUO24_02c	17LA00107	SUO24	1,00	1,50	m	ante operam	suolo	parametri fisico-chimici	Spettrofotometro ICP-OES	DM 13/09/1999 - Metodo I.1 + D.Lgs. 152/06, Parte IV, Titolo V, All. 2	Mineralizzazione digestore a microonde	LABO 09 Ed.09^ (2016)	suolo	Rame	39	mg/Kg SS	120	mg/Kg SS	settembre 2017	06/09/2017	08:30	Labo Consult srl	Dimms srl	
15	SUO24_02	SUO24_02c	17LA00107	SUO24	1,00	1,50	m	ante operam	suolo	parametri fisico-chimici	Spettrofotometro ICP-OES	DM 13/09/1999 - Metodo I.1 + D.Lgs. 152/06, Parte IV, Titolo V, All. 2	Mineralizzazione digestore a microonde	LABO 09 Ed.09^ (2016)	suolo	Vanadio	18	mg/Kg SS	90	mg/Kg SS	settembre 2017	06/09/2017	08:30	Labo Consult srl	Dimms srl	
16	SUO24_02	SUO24_02c	17LA00107	SUO24	1,00	1,50	m	ante operam	suolo	parametri fisico-chimici	Spettrofotometro ICP-OES	DM 13/09/1999 - Metodo I.1 + D.Lgs. 152/06, Parte IV, Titolo V, All. 2	Mineralizzazione digestore a microonde	LABO 09 Ed.09^ (2016)	suolo	Zinco	21,5	mg/Kg SS	150	mg/Kg SS	settembre 2017	06/09/2017	08:30	Labo Consult srl	Dimms srl	
17	SUO24_02	SUO24_02c	17LA00107	SUO24	1,00	1,50	m	ante operam	suolo	parametri fisico-chimici	Gascromatografo SPT	DM 13/09/1999 - Metodo I.1 + D.Lgs. 152/06, Parte IV, Titolo V, All. 2	LABO 10 Ed.06^ (2016)	LABO 10 Ed.06^ (2016)	suolo	Idrocarburi leggeri C<12	< 1	mg/Kg SS	10	mg/Kg SS	settembre 2017	06/09/2017	08:30	Labo Consult srl	Dimms srl	
18	SUO24_02	SUO24_02c	17LA00107	SUO24	1,00	1,50	m	ante operam	suolo	parametri fisico-chimici	Gascromatografo MS	DM 13/09/1999 - Metodo I.1 + D.Lgs. 152/06, Parte IV, Titolo V, All. 2	Estrazione solido liquido	LABO 11 Ed.06^ (2016)	suolo	Idrocarburi pesanti C>12	< 20	mg/Kg SS	50	mg/Kg SS	settembre 2017	06/09/2017	08:30	Labo Consult srl	Dimms srl	
19	SUO24_02	SUO24_02c	17LA00107	SUO24	1,00	1,50	m	ante operam	suolo	parametri fisico-chimici	Gascromatografo SPT	DM 13/09/1999 - Metodo I.1 + D.Lgs. 152/06, Parte IV, Titolo V, All. 2	LABO 10 Ed.06^ (2016)	LABO 10 Ed.06^ (2016)	suolo	Benzene	< 0.01	mg/Kg SS	0,1	mg/Kg SS	settembre 2017	06/09/2017	08:30	Labo Consult srl	Dimms srl	
20	SUO24_02	SUO24_02c	17LA00107	SUO24	1,00	1,50	m	ante operam	suolo	parametri fisico-chimici	Gascromatografo SPT	DM 13/09/1999 - Metodo I.1 + D.Lgs. 152/06, Parte IV, Titolo V, All. 2	LABO 10 Ed.06^ (2016)	LABO 10 Ed.06^ (2016)	suolo	Etilbenzene	< 0.01	mg/Kg SS	0,5	mg/Kg SS	settembre 2017	06/09/2017	08:30	Labo Consult srl	Dimms srl	
21	SUO24_02	SUO24_02c	17LA00107	SUO24	1,00	1,50	m	ante operam	suolo	parametri fisico-chimici	Gascromatografo SPT	DM 13/09/1999 - Metodo I.1 + D.Lgs. 152/06, Parte IV, Titolo V, All. 2	LABO 10 Ed.06^ (2016)	LABO 10 Ed.06^ (2016)	suolo	Xilene (o,m,p)	< 0.01	mg/Kg SS	0,5	mg/Kg SS	settembre 2017	06/09/2017	08:30	Labo Consult srl	Dimms srl	
22	SUO24_02	SUO24_02c	17LA00107	SUO24	1,00	1,50	m	ante operam	suolo	parametri fisico-chimici	Gascromatografo SPT	DM 13/09/1999 - Metodo I.1 + D.Lgs. 152/06, Parte IV, Titolo V, All. 2	LABO 10 Ed.06^ (2016)	LABO 10 Ed.06^ (2016)	suolo	Stirene	< 0.01	mg/Kg SS	0,5	mg/Kg SS	settembre 2017	06/09/2017	08:30	Labo Consult srl	Dimms srl	
23	SUO24_02	SUO24_02c	17LA00107	SUO24	1,00	1,50	m	ante operam	suolo	parametri fisico-chimici	Gascromatografo SPT	DM 13/09/1999 - Metodo I.1 + D.Lgs. 152/06, Parte IV, Titolo V, All. 2	LABO 10 Ed.06^ (2016)	LABO 10 Ed.06^ (2016)	suolo	Toluene	< 0.01	mg/Kg SS	0,5	mg/Kg SS	settembre 2017	06/09/2017	08:30	Labo Consult srl	Dimms srl	
24	SUO24_02	SUO24_02c	17LA00107	SUO24	1,00	1,50	m	ante operam	suolo	parametri fisico-chimici	Gascromatografo SPT	DM 13/09/1999 - Metodo I.1 + D.Lgs. 152/06, Parte IV, Titolo V, All. 2	LABO 10 Ed.06^ (2016)	LABO 10 Ed.06^ (2016)	suolo	Solventi organici aromatici	< 0.01	mg/Kg SS	1	mg/Kg SS	settembre 2017	06/09/2017	08:30	Labo Consult srl	Dimms srl	
25	SUO24_02	SUO24_02c	17LA00107	SUO24	1,00	1,50	m	ante operam	suolo	parametri fisico-chimici	Gascromatografo SPT	DM 13/09/1999 - Metodo I.1 + D.Lgs. 152/06, Parte IV, Titolo V, All. 2	LABO 10 Ed.06^ (2016)	LABO 10 Ed.06^ (2016)	suolo	Benzo (a) Antracene	< 0.01	mg/Kg SS	0,5	mg/Kg SS	settembre 2017	06/09/2017	08:30	Labo Consult srl	Dimms srl	
26	SUO24_02	SUO24_02c	17LA00107	SUO24	1,00	1,50	m	ante operam	suolo	parametri fisico-chimici	Gascromatografo MS	DM 13/09/1999 - Metodo I.1 + D.Lgs. 152/06, Parte IV, Titolo V, All. 2	Estrazione solido liquido	LABO 03 Ed 11^ (2016)	suolo	Benzo (a) Pirene	< 0.01	mg/Kg SS	0,1	mg/Kg SS	settembre 2017	06/09/2017	08:30	Labo Consult srl	Dimms srl	

CODICE RILIEVO SUO24_02 - Settembre 2017

CODICE CAMPIONE SUO24_02c

id.	Codice rilievo	Codice Campione	Codice rapporto di prova	Codice stazione	Profondità intervallo campionamento (min)	Profondità intervallo campionamento (max)	Unità misura profondità campionamento	fase di monitoraggio	componente monitorata	tipo rilievo/misura	strumentazione / attrezzatura	metodo / procedura campionamento	metodo preparazione campione (laboratorio)	metodo analisi campione	matrice ambientale	nome analita/parametro	valore analita/parametro	unità di misura analita/parametro	Soglia/limite di legge (dell'analita/parametro)	unità di misura soglia/limite di legge	campagna di monitoraggio	data (data prelievo campione)	ora (legale) prelievo campione	laboratorio	soggetto incaricato	note
27	SUO24_02	SUO24_02c	17LA00107	SUO24	1,00	1,50	m	ante operam	suolo	parametri fisico-chimici	Gascromatografo MS	DM 13/09/1999 - Metodo I.1 + D.Lgs. 152/06, Parte IV, Titolo V, All. 2	Estrazione solido liquido	LABO 03 Ed 11^ (2016)	suolo	Benzo (b) Fluorantene	< 0.01	mg/Kg SS	0,5	mg/Kg SS	settembre 2017	06/09/2017	08:30	Labo Consult srl	Dimms srl	
28	SUO24_02	SUO24_02c	17LA00107	SUO24	1,00	1,50	m	ante operam	suolo	parametri fisico-chimici	Gascromatografo MS	DM 13/09/1999 - Metodo I.1 + D.Lgs. 152/06, Parte IV, Titolo V, All. 2	Estrazione solido liquido	LABO 03 Ed 11^ (2016)	suolo	Benzo (k) Fluorantene	< 0.01	mg/Kg SS	0,5	mg/Kg SS	settembre 2017	06/09/2017	08:30	Labo Consult srl	Dimms srl	
29	SUO24_02	SUO24_02c	17LA00107	SUO24	1,00	1,50	m	ante operam	suolo	parametri fisico-chimici	Gascromatografo MS	DM 13/09/1999 - Metodo I.1 + D.Lgs. 152/06, Parte IV, Titolo V, All. 2	Estrazione solido liquido	LABO 03 Ed 11^ (2016)	suolo	Benzo (g,h,i) Perilene	< 0.01	mg/Kg SS	0,1	mg/Kg SS	settembre 2017	06/09/2017	08:30	Labo Consult srl	Dimms srl	
30	SUO24_02	SUO24_02c	17LA00107	SUO24	1,00	1,50	m	ante operam	suolo	parametri fisico-chimici	Gascromatografo MS	DM 13/09/1999 - Metodo I.1 + D.Lgs. 152/06, Parte IV, Titolo V, All. 2	Estrazione solido liquido	LABO 03 Ed 11^ (2016)	suolo	Crisene	< 0.01	mg/Kg SS	5	mg/Kg SS	settembre 2017	06/09/2017	08:30	Labo Consult srl	Dimms srl	
31	SUO24_02	SUO24_02c	17LA00107	SUO24	1,00	1,50	m	ante operam	suolo	parametri fisico-chimici	Gascromatografo MS	DM 13/09/1999 - Metodo I.1 + D.Lgs. 152/06, Parte IV, Titolo V, All. 2	Estrazione solido liquido	LABO 03 Ed 11^ (2016)	suolo	Dibenzo (a,e) Pirene	< 0.01	mg/Kg SS	0,1	mg/Kg SS	settembre 2017	06/09/2017	08:30	Labo Consult srl	Dimms srl	
32	SUO24_02	SUO24_02c	17LA00107	SUO24	1,00	1,50	m	ante operam	suolo	parametri fisico-chimici	Gascromatografo MS	DM 13/09/1999 - Metodo I.1 + D.Lgs. 152/06, Parte IV, Titolo V, All. 2	Estrazione solido liquido	LABO 03 Ed 11^ (2016)	suolo	Dibenzo (a,l) Pirene	< 0.01	mg/Kg SS	0,1	mg/Kg SS	settembre 2017	06/09/2017	08:30	Labo Consult srl	Dimms srl	
33	SUO24_02	SUO24_02c	17LA00107	SUO24	1,00	1,50	m	ante operam	suolo	parametri fisico-chimici	Gascromatografo MS	DM 13/09/1999 - Metodo I.1 + D.Lgs. 152/06, Parte IV, Titolo V, All. 2	Estrazione solido liquido	LABO 03 Ed 11^ (2016)	suolo	Dibenzo (a,i) Pirene	< 0.01	mg/Kg SS	0,1	mg/Kg SS	settembre 2017	06/09/2017	08:30	Labo Consult srl	Dimms srl	
34	SUO24_02	SUO24_02c	17LA00107	SUO24	1,00	1,50	m	ante operam	suolo	parametri fisico-chimici	Gascromatografo MS	DM 13/09/1999 - Metodo I.1 + D.Lgs. 152/06, Parte IV, Titolo V, All. 2	Estrazione solido liquido	LABO 03 Ed 11^ (2016)	suolo	Dibenzo (a,h) Pirene	< 0.01	mg/Kg SS	0,1	mg/Kg SS	settembre 2017	06/09/2017	08:30	Labo Consult srl	Dimms srl	
35	SUO24_02	SUO24_02c	17LA00107	SUO24	1,00	1,50	m	ante operam	suolo	parametri fisico-chimici	Gascromatografo MS	DM 13/09/1999 - Metodo I.1 + D.Lgs. 152/06, Parte IV, Titolo V, All. 2	Estrazione solido liquido	LABO 03 Ed 11^ (2016)	suolo	Sommatoria policiclici aromatici	< 0.01	mg/Kg SS	10	mg/Kg SS	settembre 2017	06/09/2017	08:30	Labo Consult srl	Dimms srl	
36	SUO24_02	SUO24_02c	17LA00107	SUO24	1,00	1,50	m	ante operam	suolo	parametri fisico-chimici	Gascromatografo MS	DM 13/09/1999 - Metodo I.1 + D.Lgs. 152/06, Parte IV, Titolo V, All. 2	Estrazione solido liquido	LABO 03 Ed 11^ (2016)	suolo	Dibenzo (a,h) Antracene	< 0.01	mg/Kg SS	0,1	mg/Kg SS	settembre 2017	06/09/2017	08:30	Labo Consult srl	Dimms srl	
37	SUO24_02	SUO24_02c	17LA00107	SUO24	1,00	1,50	m	ante operam	suolo	parametri fisico-chimici	Gascromatografo MS	DM 13/09/1999 - Metodo I.1 + D.Lgs. 152/06, Parte IV, Titolo V, All. 2	Estrazione solido liquido	LABO 03 Ed 11^ (2016)	suolo	Indeno (1,2,3,cd) Pirene	< 0.01	mg/Kg SS	0,1	mg/Kg SS	settembre 2017	06/09/2017	08:30	Labo Consult srl	Dimms srl	
38	SUO24_02	SUO24_02c	17LA00107	SUO24	1,00	1,50	m	ante operam	suolo	parametri fisico-chimici	Gascromatografo MS	DM 13/09/1999 - Metodo I.1 + D.Lgs. 152/06, Parte IV, Titolo V, All. 2	Estrazione solido liquido	LABO 03 Ed 11^ (2016)	suolo	Pirene	< 0.01	mg/Kg SS	5	mg/Kg SS	settembre 2017	06/09/2017	08:30	Labo Consult srl	Dimms srl	
39	SUO24_02	SUO24_02c	17LA00107	SUO24	1,00	1,50	m	ante operam	suolo	parametri fisico-chimici	Gascromatografo MS	DM 13/09/1999 - Metodo I.1 + D.Lgs. 152/06, Parte IV, Titolo V, All. 2	Estrazione solido liquido	LABO 03 Ed 11^ (2016)	suolo	Alaclor	< 0.01	mg/Kg SS	0,1	mg/Kg SS	settembre 2017	06/09/2017	08:30	Labo Consult srl	Dimms srl	
40	SUO24_02	SUO24_02c	17LA00107	SUO24	1,00	1,50	m	ante operam	suolo	parametri fisico-chimici	Gascromatografo MS	DM 13/09/1999 - Metodo I.1 + D.Lgs. 152/06, Parte IV, Titolo V, All. 2	Estrazione solido liquido	EPA 8270D 2014	suolo	Aldrin	< 0.01	mg/Kg SS	10	mg/Kg SS	settembre 2017	06/09/2017	08:30	Labo Consult srl	Dimms srl	
41	SUO24_02	SUO24_02c	17LA00107	SUO24	1,00	1,50	m	ante operam	suolo	parametri fisico-chimici	Gascromatografo MS	DM 13/09/1999 - Metodo I.1 + D.Lgs. 152/06, Parte IV, Titolo V, All. 2	Estrazione solido liquido	EPA 8270D 2014	suolo	Atrazina	< 0.01	mg/Kg SS	0,01	mg/Kg SS	settembre 2017	06/09/2017	08:30	Labo Consult srl	Dimms srl	
42	SUO24_02	SUO24_02c	17LA00107	SUO24	1,00	1,50	m	ante operam	suolo	parametri fisico-chimici	Gascromatografo MS	DM 13/09/1999 - Metodo I.1 + D.Lgs. 152/06, Parte IV, Titolo V, All. 2	Estrazione solido liquido	EPA 8270D 2014	suolo	alfa-Esaclorocicloesano	< 0.01	mg/Kg SS	0,01	mg/Kg SS	settembre 2017	06/09/2017	08:30	Labo Consult srl	Dimms srl	
43	SUO24_02	SUO24_02c	17LA00107	SUO24	1,00	1,50	m	ante operam	suolo	parametri fisico-chimici	Gascromatografo MS	DM 13/09/1999 - Metodo I.1 + D.Lgs. 152/06, Parte IV, Titolo V, All. 2	Estrazione solido liquido	EPA 8270D 2014	suolo	beta-Esaclorocicloesano	< 0.01	mg/Kg SS	0,01	mg/Kg SS	settembre 2017	06/09/2017	08:30	Labo Consult srl	Dimms srl	
44	SUO24_02	SUO24_02c	17LA00107	SUO24	1,00	1,50	m	ante operam	suolo	parametri fisico-chimici	Gascromatografo MS	DM 13/09/1999 - Metodo I.1 + D.Lgs. 152/06, Parte IV, Titolo V, All. 2	Estrazione solido liquido	EPA 8270D 2014	suolo	gamma-Esaclorocicloesano (Lindano)	< 0.01	mg/Kg SS	0,01	mg/Kg SS	settembre 2017	06/09/2017	08:30	Labo Consult srl	Dimms srl	
45	SUO24_02	SUO24_02c	17LA00107	SUO24	1,00	1,50	m	ante operam	suolo	parametri fisico-chimici	Gascromatografo MS	DM 13/09/1999 - Metodo I.1 + D.Lgs. 152/06, Parte IV, Titolo V, All. 2	Estrazione solido liquido	EPA 8270D 2014	suolo	Clordano	< 0.01	mg/Kg SS	0,01	mg/Kg SS	settembre 2017	06/09/2017	08:30	Labo Consult srl	Dimms srl	
46	SUO24_02	SUO24_02c	17LA00107	SUO24	1,00	1,50	m	ante operam	suolo	parametri fisico-chimici	Gascromatografo MS	DM 13/09/1999 - Metodo I.1 + D.Lgs. 152/06, Parte IV, Titolo V, All. 2	Estrazione solido liquido	EPA 8270D 2014	suolo	DDD, DDE, DDT	< 0.01	mg/Kg SS	0,01	mg/Kg SS	settembre 2017	06/09/2017	08:30	Labo Consult srl	Dimms srl	
47	SUO24_02	SUO24_02c	17LA00107	SUO24	1,00	1,50	m	ante operam	suolo	parametri fisico-chimici	Gascromatografo MS	DM 13/09/1999 - Metodo I.1 + D.Lgs. 152/06, Parte IV, Titolo V, All. 2	Estrazione solido liquido	EPA 8270D 2014	suolo	Dieldrin (mg/kgss)	< 0.01	mg/Kg SS	0,01	mg/Kg SS	settembre 2017	06/09/2017	08:30	Labo Consult srl	Dimms srl	
48	SUO24_02	SUO24_02c	17LA00107	SUO24	1,00	1,50	m	ante operam	suolo	parametri fisico-chimici	Gascromatografo MS	DM 13/09/1999 - Metodo I.1 + D.Lgs. 152/06, Parte IV, Titolo V, All. 2	Estrazione solido liquido	EPA 8270D 2014	suolo	Endrin	< 0.01	mg/Kg SS	0,01	mg/Kg SS	settembre 2017	06/09/2017	08:30	Labo Consult srl	Dimms srl	
49	SUO24_02	SUO24_02c	17LA00107	SUO24	1,00	1,50	m	ante operam	suolo	parametri fisico-chimici	Gascromatografo MS	DM 13/09/1999 - Metodo I.1 + D.Lgs. 152/06, Parte IV, Titolo V, All. 2	Estrazione solido liquido	LABO 04 Ed.08^ (2016)	suolo	PCB	< 0.01	mg/Kg SS	0,06	mg/Kg SS	settembre 2017	06/09/2017	08:30	Labo Consult srl	Dimms srl	

CODICE RILIEVO SUO25_02 - Settembre 2017

CODICE CAMPIONE SUO25_02a

id.	Codice rilievo	Codice Campione	Codice rapporto di prova	Codice stazione	Profondità intervallo campionamento (min)	Profondità intervallo campionamento (max)	Unità misura profondità campionamento	fase di monitoraggio	componente monitorata	tipo rilievo/misura	strumentazione / attrezzatura	metodo / procedura campionamento	metodo preparazione campione (laboratorio)	metodo analisi campione	matrice ambientale	nome analita/parametro	valore analita/parametro	unità di misura analita/parametro	Soglia/limite di legge (dell'analita/parametro)	unità di misura soglia/limite di legge	campagna di monitoraggio	data (data prelievo campione)	ora (legale) prelievo campione	laboratorio	soggetto incaricato	note
1	SUO25_02	SUO25_02a	17LA00108	SUO25	0,00	0,40	m	ante operam	suolo	parametri fisico-chimici	Stufa	DM 13/09/1999 - Metodo I.1 + D.Lgs. 152/06, Parte IV, Titolo V, All. 2	Setacciatura	CNR IRSA 2 Q 64 Vol 2 1984	suolo	Residuo a 105°C	89,7	%	-	%	settembre 2017	06/09/2017	08:30	Labo Consult srl	Dimms srl	
2	SUO25_02	SUO25_02a	17LA00108	SUO25	0,00	0,40	m	ante operam	suolo	parametri fisico-chimici	Setaccio	DM 13/09/1999 - Metodo I.1 + D.Lgs. 152/06, Parte IV, Titolo V, All. 2	Setacciatura	DM 13/09/1999 SO n°185 GU n°248 21/10/1999 Met II.1	suolo	Frazione inferiore a 2 mm	30,6	%	-	%	settembre 2017	06/09/2017	08:30	Labo Consult srl	Dimms srl	
3	SUO25_02	SUO25_02a	17LA00108	SUO25	0,00	0,40	m	ante operam	suolo	parametri fisico-chimici	TITOLAZIONE	DM 13/09/1999 - Metodo I.1 + D.Lgs. 152/06, Parte IV, Titolo V, All. 2	DM 13/09/1999 SO n°185 GU n°248 21/10/1999 Met VII.3	DM 13/09/1999 SO n°185 GU n°248 21/10/1999 Met VII.3	suolo	Carbonio organico totale	13,4	% SS	-	% SS	settembre 2017	06/09/2017	08:30	Labo Consult srl	Dimms srl	
4	SUO25_02	SUO25_02a	17LA00108	SUO25	0,00	0,40	m	ante operam	suolo	parametri fisico-chimici	Spettrofotometro UV	DM 13/09/1999 - Metodo I.1 + D.Lgs. 152/06, Parte IV, Titolo V, All. 2	CNR IRSA 16 Q 64 Vol 3 1986	CNR IRSA 16 Q 64 Vol 3 1986	suolo	Cromo VI	< 2	mg/Kg SS	2	mg/Kg SS	settembre 2017	06/09/2017	08:30	Labo Consult srl	Dimms srl	
5	SUO25_02	SUO25_02a	17LA00108	SUO25	0,00	0,40	m	ante operam	suolo	parametri fisico-chimici	pHmetro	DM 13/09/1999 - Metodo I.1 + D.Lgs. 152/06, Parte IV, Titolo V, All. 2	CNR IRSA 1 Q 64 Vol 3 1985	CNR IRSA 1 Q 64 Vol 3 1985	suolo	pH	8,5	mg/Kg SS	-	mg/Kg SS	settembre 2017	06/09/2017	08:30	Labo Consult srl	Dimms srl	
6	SUO25_02	SUO25_02a	17LA00108	SUO25	0,00	0,40	m	ante operam	suolo	parametri fisico-chimici	Spettrofotometro ICP-OES	DM 13/09/1999 - Metodo I.1 + D.Lgs. 152/06, Parte IV, Titolo V, All. 2	Mineralizzazione digestore a microonde	LABO 09 Ed.09^ (2016)	suolo	Alluminio	12509	mg/Kg SS	-	mg/Kg SS	settembre 2017	06/09/2017	08:30	Labo Consult srl	Dimms srl	
7	SUO25_02	SUO25_02a	17LA00108	SUO25	0,00	0,40	m	ante operam	suolo	parametri fisico-chimici	Spettrofotometro ICP-OES	DM 13/09/1999 - Metodo I.1 + D.Lgs. 152/06, Parte IV, Titolo V, All. 2	Mineralizzazione digestore a microonde	LABO 09 Ed.09^ (2016)	suolo	Arsenico	< 4	mg/Kg SS	20	mg/Kg SS	settembre 2017	06/09/2017	08:30	Labo Consult srl	Dimms srl	
8	SUO25_02	SUO25_02a	17LA00108	SUO25	0,00	0,40	m	ante operam	suolo	parametri fisico-chimici	Spettrofotometro ICP-OES	DM 13/09/1999 - Metodo I.1 + D.Lgs. 152/06, Parte IV, Titolo V, All. 2	Mineralizzazione digestore a microonde	LABO 09 Ed.09^ (2016)	suolo	Cadmio	< 1	mg/Kg SS	2	mg/Kg SS	settembre 2017	06/09/2017	08:30	Labo Consult srl	Dimms srl	
9	SUO25_02	SUO25_02a	17LA00108	SUO25	0,00	0,40	m	ante operam	suolo	parametri fisico-chimici	Spettrofotometro UV	DM 13/09/1999 - Metodo I.1 + D.Lgs. 152/06, Parte IV, Titolo V, All. 2	CNR IRSA 16 Q 64 Vol 3 1986	CNR IRSA 16 Q 64 Vol 3 1986	suolo	Cromo totale	12,2	mg/Kg SS	150	mg/Kg SS	settembre 2017	06/09/2017	08:30	Labo Consult srl	Dimms srl	
10	SUO25_02	SUO25_02a	17LA00108	SUO25	0,00	0,40	m	ante operam	suolo	parametri fisico-chimici	Spettrofotometro ICP-OES	DM 13/09/1999 - Metodo I.1 + D.Lgs. 152/06, Parte IV, Titolo V, All. 2	Mineralizzazione digestore a microonde	LABO 09 Ed.09^ (2016)	suolo	Ferro	8593	mg/Kg SS	-	mg/Kg SS	settembre 2017	06/09/2017	08:30	Labo Consult srl	Dimms srl	
11	SUO25_02	SUO25_02a	17LA00108	SUO25	0,00	0,40	m	ante operam	suolo	parametri fisico-chimici	Spettrofotometro ICP-OES	DM 13/09/1999 - Metodo I.1 + D.Lgs. 152/06, Parte IV, Titolo V, All. 2	EPA 6010D 2014	EPA 6010D 2014	suolo	Mercurio	< 0.5	mg/Kg SS	1	mg/Kg SS	settembre 2017	06/09/2017	08:30	Labo Consult srl	Dimms srl	
12	SUO25_02	SUO25_02a	17LA00108	SUO25	0,00	0,40	m	ante operam	suolo	parametri fisico-chimici	Spettrofotometro ICP-OES	DM 13/09/1999 - Metodo I.1 + D.Lgs. 152/06, Parte IV, Titolo V, All. 2	Mineralizzazione digestore a microonde	LABO 09 Ed.09^ (2016)	suolo	Nichel	15,9	mg/Kg SS	120	mg/Kg SS	settembre 2017	06/09/2017	08:30	Labo Consult srl	Dimms srl	
13	SUO25_02	SUO25_02a	17LA00108	SUO25	0,00	0,40	m	ante operam	suolo	parametri fisico-chimici	Spettrofotometro ICP-OES	DM 13/09/1999 - Metodo I.1 + D.Lgs. 152/06, Parte IV, Titolo V, All. 2	Mineralizzazione digestore a microonde	LABO 09 Ed.09^ (2016)	suolo	Piombo	< 5	mg/Kg SS	100	mg/Kg SS	settembre 2017	06/09/2017	08:30	Labo Consult srl	Dimms srl	
14	SUO25_02	SUO25_02a	17LA00108	SUO25	0,00	0,40	m	ante operam	suolo	parametri fisico-chimici	Spettrofotometro ICP-OES	DM 13/09/1999 - Metodo I.1 + D.Lgs. 152/06, Parte IV, Titolo V, All. 2	Mineralizzazione digestore a microonde	LABO 09 Ed.09^ (2016)	suolo	Rame	19,8	mg/Kg SS	120	mg/Kg SS	settembre 2017	06/09/2017	08:30	Labo Consult srl	Dimms srl	
15	SUO25_02	SUO25_02a	17LA00108	SUO25	0,00	0,40	m	ante operam	suolo	parametri fisico-chimici	Spettrofotometro ICP-OES	DM 13/09/1999 - Metodo I.1 + D.Lgs. 152/06, Parte IV, Titolo V, All. 2	Mineralizzazione digestore a microonde	LABO 09 Ed.09^ (2016)	suolo	Vanadio	14,7	mg/Kg SS	90	mg/Kg SS	settembre 2017	06/09/2017	08:30	Labo Consult srl	Dimms srl	
16	SUO25_02	SUO25_02a	17LA00108	SUO25	0,00	0,40	m	ante operam	suolo	parametri fisico-chimici	Spettrofotometro ICP-OES	DM 13/09/1999 - Metodo I.1 + D.Lgs. 152/06, Parte IV, Titolo V, All. 2	Mineralizzazione digestore a microonde	LABO 09 Ed.09^ (2016)	suolo	Zinco	21,8	mg/Kg SS	150	mg/Kg SS	settembre 2017	06/09/2017	08:30	Labo Consult srl	Dimms srl	
17	SUO25_02	SUO25_02a	17LA00108	SUO25	0,00	0,40	m	ante operam	suolo	parametri fisico-chimici	Gascromatografo SPT	DM 13/09/1999 - Metodo I.1 + D.Lgs. 152/06, Parte IV, Titolo V, All. 2	LABO 10 Ed.06^ (2016)	LABO 10 Ed.06^ (2016)	suolo	Idrocarburi leggeri C<12	< 1	mg/Kg SS	10	mg/Kg SS	settembre 2017	06/09/2017	08:30	Labo Consult srl	Dimms srl	
18	SUO25_02	SUO25_02a	17LA00108	SUO25	0,00	0,40	m	ante operam	suolo	parametri fisico-chimici	Gascromatografo MS	DM 13/09/1999 - Metodo I.1 + D.Lgs. 152/06, Parte IV, Titolo V, All. 2	Estrazione solido liquido	LABO 11 Ed.06^ (2016)	suolo	Idrocarburi pesanti C>12	< 20	mg/Kg SS	50	mg/Kg SS	settembre 2017	06/09/2017	08:30	Labo Consult srl	Dimms srl	
19	SUO25_02	SUO25_02a	17LA00108	SUO25	0,00	0,40	m	ante operam	suolo	parametri fisico-chimici	Gascromatografo SPT	DM 13/09/1999 - Metodo I.1 + D.Lgs. 152/06, Parte IV, Titolo V, All. 2	LABO 10 Ed.06^ (2016)	LABO 10 Ed.06^ (2016)	suolo	Benzene	< 0.01	mg/Kg SS	0,1	mg/Kg SS	settembre 2017	06/09/2017	08:30	Labo Consult srl	Dimms srl	
20	SUO25_02	SUO25_02a	17LA00108	SUO25	0,00	0,40	m	ante operam	suolo	parametri fisico-chimici	Gascromatografo SPT	DM 13/09/1999 - Metodo I.1 + D.Lgs. 152/06, Parte IV, Titolo V, All. 2	LABO 10 Ed.06^ (2016)	LABO 10 Ed.06^ (2016)	suolo	Etilbenzene	< 0.01	mg/Kg SS	0,5	mg/Kg SS	settembre 2017	06/09/2017	08:30	Labo Consult srl	Dimms srl	
21	SUO25_02	SUO25_02a	17LA00108	SUO25	0,00	0,40	m	ante operam	suolo	parametri fisico-chimici	Gascromatografo SPT	DM 13/09/1999 - Metodo I.1 + D.Lgs. 152/06, Parte IV, Titolo V, All. 2	LABO 10 Ed.06^ (2016)	LABO 10 Ed.06^ (2016)	suolo	Xilene (o,m,p)	< 0.01	mg/Kg SS	0,5	mg/Kg SS	settembre 2017	06/09/2017	08:30	Labo Consult srl	Dimms srl	
22	SUO25_02	SUO25_02a	17LA00108	SUO25	0,00	0,40	m	ante operam	suolo	parametri fisico-chimici	Gascromatografo SPT	DM 13/09/1999 - Metodo I.1 + D.Lgs. 152/06, Parte IV, Titolo V, All. 2	LABO 10 Ed.06^ (2016)	LABO 10 Ed.06^ (2016)	suolo	Stirene	< 0.01	mg/Kg SS	0,5	mg/Kg SS	settembre 2017	06/09/2017	08:30	Labo Consult srl	Dimms srl	
23	SUO25_02	SUO25_02a	17LA00108	SUO25	0,00	0,40	m	ante operam	suolo	parametri fisico-chimici	Gascromatografo SPT	DM 13/09/1999 - Metodo I.1 + D.Lgs. 152/06, Parte IV, Titolo V, All. 2	LABO 10 Ed.06^ (2016)	LABO 10 Ed.06^ (2016)	suolo	Toluene	< 0.01	mg/Kg SS	0,5	mg/Kg SS	settembre 2017	06/09/2017	08:30	Labo Consult srl	Dimms srl	
24	SUO25_02	SUO25_02a	17LA00108	SUO25	0,00	0,40	m	ante operam	suolo	parametri fisico-chimici	Gascromatografo SPT	DM 13/09/1999 - Metodo I.1 + D.Lgs. 152/06, Parte IV, Titolo V, All. 2	LABO 10 Ed.06^ (2016)	LABO 10 Ed.06^ (2016)	suolo	Solventi organici aromatici	< 0.01	mg/Kg SS	1	mg/Kg SS	settembre 2017	06/09/2017	08:30	Labo Consult srl	Dimms srl	
25	SUO25_02	SUO25_02a	17LA00108	SUO25	0,00	0,40	m	ante operam	suolo	parametri fisico-chimici	Gascromatografo SPT	DM 13/09/1999 - Metodo I.1 + D.Lgs. 152/06, Parte IV, Titolo V, All. 2	LABO 10 Ed.06^ (2016)	LABO 10 Ed.06^ (2016)	suolo	Benzo (a) Antracene	< 0.01	mg/Kg SS	0,5	mg/Kg SS	settembre 2017	06/09/2017	08:30	Labo Consult srl	Dimms srl	
26	SUO25_02	SUO25_02a	17LA00108	SUO25	0,00	0,40	m	ante operam	suolo	parametri fisico-chimici	Gascromatografo MS	DM 13/09/1999 - Metodo I.1 + D.Lgs. 152/06, Parte IV, Titolo V, All. 2	Estrazione solido liquido	LABO 03 Ed 11^ (2016)	suolo	Benzo (a) Pirene	< 0.01	mg/Kg SS	0,1	mg/Kg SS	settembre 2017	06/09/2017	08:30	Labo Consult srl	Dimms srl	

CODICE RILIEVO SUO25_02 - Settembre 2017

CODICE CAMPIONE SUO25_02a

id.	Codice rilievo	Codice Campione	Codice rapporto di prova	Codice stazione	Profondità intervallo campionamento (min)	Profondità intervallo campionamento (max)	Unità misura profondità campionamento	fase di monitoraggio	componente monitorata	tipo rilievo/misura	strumentazione / attrezzatura	metodo / procedura campionamento	metodo preparazione campione (laboratorio)	metodo analisi campione	matrice ambientale	nome analita/parametro	valore analita/parametro	unità di misura analita/parametro	Soglia/limite di legge (dell'analita/parametro)	unità di misura soglia/limite di legge	campagna di monitoraggio	data (data prelievo campione)	ora (legale) prelievo campione	laboratorio	soggetto incaricato	note
27	SUO25_02	SUO25_02a	17LA00108	SUO25	0,00	0,40	m	ante operam	suolo	parametri fisico-chimici	Gascromatografo MS	DM 13/09/1999 - Metodo I.1 + D.Lgs. 152/06, Parte IV, Titolo V, All. 2	Estrazione solido liquido	LABO 03 Ed 11^ (2016)	suolo	Benzo (b) Fluorantene	< 0.01	mg/Kg SS	0,5	mg/Kg SS	settembre 2017	06/09/2017	08:30	Labo Consult srl	Dimms srl	
28	SUO25_02	SUO25_02a	17LA00108	SUO25	0,00	0,40	m	ante operam	suolo	parametri fisico-chimici	Gascromatografo MS	DM 13/09/1999 - Metodo I.1 + D.Lgs. 152/06, Parte IV, Titolo V, All. 2	Estrazione solido liquido	LABO 03 Ed 11^ (2016)	suolo	Benzo (k) Fluorantene	< 0.01	mg/Kg SS	0,5	mg/Kg SS	settembre 2017	06/09/2017	08:30	Labo Consult srl	Dimms srl	
29	SUO25_02	SUO25_02a	17LA00108	SUO25	0,00	0,40	m	ante operam	suolo	parametri fisico-chimici	Gascromatografo MS	DM 13/09/1999 - Metodo I.1 + D.Lgs. 152/06, Parte IV, Titolo V, All. 2	Estrazione solido liquido	LABO 03 Ed 11^ (2016)	suolo	Benzo (g,h,i) Perilene	< 0.01	mg/Kg SS	0,1	mg/Kg SS	settembre 2017	06/09/2017	08:30	Labo Consult srl	Dimms srl	
30	SUO25_02	SUO25_02a	17LA00108	SUO25	0,00	0,40	m	ante operam	suolo	parametri fisico-chimici	Gascromatografo MS	DM 13/09/1999 - Metodo I.1 + D.Lgs. 152/06, Parte IV, Titolo V, All. 2	Estrazione solido liquido	LABO 03 Ed 11^ (2016)	suolo	Crisene	< 0.01	mg/Kg SS	5	mg/Kg SS	settembre 2017	06/09/2017	08:30	Labo Consult srl	Dimms srl	
31	SUO25_02	SUO25_02a	17LA00108	SUO25	0,00	0,40	m	ante operam	suolo	parametri fisico-chimici	Gascromatografo MS	DM 13/09/1999 - Metodo I.1 + D.Lgs. 152/06, Parte IV, Titolo V, All. 2	Estrazione solido liquido	LABO 03 Ed 11^ (2016)	suolo	Dibenzo (a,e) Pirene	< 0.01	mg/Kg SS	0,1	mg/Kg SS	settembre 2017	06/09/2017	08:30	Labo Consult srl	Dimms srl	
32	SUO25_02	SUO25_02a	17LA00108	SUO25	0,00	0,40	m	ante operam	suolo	parametri fisico-chimici	Gascromatografo MS	DM 13/09/1999 - Metodo I.1 + D.Lgs. 152/06, Parte IV, Titolo V, All. 2	Estrazione solido liquido	LABO 03 Ed 11^ (2016)	suolo	Dibenzo (a,l) Pirene	< 0.01	mg/Kg SS	0,1	mg/Kg SS	settembre 2017	06/09/2017	08:30	Labo Consult srl	Dimms srl	
33	SUO25_02	SUO25_02a	17LA00108	SUO25	0,00	0,40	m	ante operam	suolo	parametri fisico-chimici	Gascromatografo MS	DM 13/09/1999 - Metodo I.1 + D.Lgs. 152/06, Parte IV, Titolo V, All. 2	Estrazione solido liquido	LABO 03 Ed 11^ (2016)	suolo	Dibenzo (a,i) Pirene	< 0.01	mg/Kg SS	0,1	mg/Kg SS	settembre 2017	06/09/2017	08:30	Labo Consult srl	Dimms srl	
34	SUO25_02	SUO25_02a	17LA00108	SUO25	0,00	0,40	m	ante operam	suolo	parametri fisico-chimici	Gascromatografo MS	DM 13/09/1999 - Metodo I.1 + D.Lgs. 152/06, Parte IV, Titolo V, All. 2	Estrazione solido liquido	LABO 03 Ed 11^ (2016)	suolo	Dibenzo (a,h) Pirene	< 0.01	mg/Kg SS	0,1	mg/Kg SS	settembre 2017	06/09/2017	08:30	Labo Consult srl	Dimms srl	
35	SUO25_02	SUO25_02a	17LA00108	SUO25	0,00	0,40	m	ante operam	suolo	parametri fisico-chimici	Gascromatografo MS	DM 13/09/1999 - Metodo I.1 + D.Lgs. 152/06, Parte IV, Titolo V, All. 2	Estrazione solido liquido	LABO 03 Ed 11^ (2016)	suolo	Sommatoria policiclici aromatici	< 0.01	mg/Kg SS	10	mg/Kg SS	settembre 2017	06/09/2017	08:30	Labo Consult srl	Dimms srl	
36	SUO25_02	SUO25_02a	17LA00108	SUO25	0,00	0,40	m	ante operam	suolo	parametri fisico-chimici	Gascromatografo MS	DM 13/09/1999 - Metodo I.1 + D.Lgs. 152/06, Parte IV, Titolo V, All. 2	Estrazione solido liquido	LABO 03 Ed 11^ (2016)	suolo	Dibenzo (a,h) Antracene	< 0.01	mg/Kg SS	0,1	mg/Kg SS	settembre 2017	06/09/2017	08:30	Labo Consult srl	Dimms srl	
37	SUO25_02	SUO25_02a	17LA00108	SUO25	0,00	0,40	m	ante operam	suolo	parametri fisico-chimici	Gascromatografo MS	DM 13/09/1999 - Metodo I.1 + D.Lgs. 152/06, Parte IV, Titolo V, All. 2	Estrazione solido liquido	LABO 03 Ed 11^ (2016)	suolo	Indeno (1,2,3,cd) Pirene	< 0.01	mg/Kg SS	0,1	mg/Kg SS	settembre 2017	06/09/2017	08:30	Labo Consult srl	Dimms srl	
38	SUO25_02	SUO25_02a	17LA00108	SUO25	0,00	0,40	m	ante operam	suolo	parametri fisico-chimici	Gascromatografo MS	DM 13/09/1999 - Metodo I.1 + D.Lgs. 152/06, Parte IV, Titolo V, All. 2	Estrazione solido liquido	LABO 03 Ed 11^ (2016)	suolo	Pirene	< 0.01	mg/Kg SS	5	mg/Kg SS	settembre 2017	06/09/2017	08:30	Labo Consult srl	Dimms srl	
39	SUO25_02	SUO25_02a	17LA00108	SUO25	0,00	0,40	m	ante operam	suolo	parametri fisico-chimici	Gascromatografo MS	DM 13/09/1999 - Metodo I.1 + D.Lgs. 152/06, Parte IV, Titolo V, All. 2	Estrazione solido liquido	LABO 03 Ed 11^ (2016)	suolo	Alaclor	< 0.01	mg/Kg SS	0,1	mg/Kg SS	settembre 2017	06/09/2017	08:30	Labo Consult srl	Dimms srl	
40	SUO25_02	SUO25_02a	17LA00108	SUO25	0,00	0,40	m	ante operam	suolo	parametri fisico-chimici	Gascromatografo MS	DM 13/09/1999 - Metodo I.1 + D.Lgs. 152/06, Parte IV, Titolo V, All. 2	Estrazione solido liquido	EPA 8270D 2014	suolo	Aldrin	< 0.01	mg/Kg SS	10	mg/Kg SS	settembre 2017	06/09/2017	08:30	Labo Consult srl	Dimms srl	
41	SUO25_02	SUO25_02a	17LA00108	SUO25	0,00	0,40	m	ante operam	suolo	parametri fisico-chimici	Gascromatografo MS	DM 13/09/1999 - Metodo I.1 + D.Lgs. 152/06, Parte IV, Titolo V, All. 2	Estrazione solido liquido	EPA 8270D 2014	suolo	Atrazina	< 0.01	mg/Kg SS	0,01	mg/Kg SS	settembre 2017	06/09/2017	08:30	Labo Consult srl	Dimms srl	
42	SUO25_02	SUO25_02a	17LA00108	SUO25	0,00	0,40	m	ante operam	suolo	parametri fisico-chimici	Gascromatografo MS	DM 13/09/1999 - Metodo I.1 + D.Lgs. 152/06, Parte IV, Titolo V, All. 2	Estrazione solido liquido	EPA 8270D 2014	suolo	alfa-Esaclorocicloesano	< 0.01	mg/Kg SS	0,01	mg/Kg SS	settembre 2017	06/09/2017	08:30	Labo Consult srl	Dimms srl	
43	SUO25_02	SUO25_02a	17LA00108	SUO25	0,00	0,40	m	ante operam	suolo	parametri fisico-chimici	Gascromatografo MS	DM 13/09/1999 - Metodo I.1 + D.Lgs. 152/06, Parte IV, Titolo V, All. 2	Estrazione solido liquido	EPA 8270D 2014	suolo	beta-Esaclorocicloesano	< 0.01	mg/Kg SS	0,01	mg/Kg SS	settembre 2017	06/09/2017	08:30	Labo Consult srl	Dimms srl	
44	SUO25_02	SUO25_02a	17LA00108	SUO25	0,00	0,40	m	ante operam	suolo	parametri fisico-chimici	Gascromatografo MS	DM 13/09/1999 - Metodo I.1 + D.Lgs. 152/06, Parte IV, Titolo V, All. 2	Estrazione solido liquido	EPA 8270D 2014	suolo	gamma-Esaclorocicloesano (Lindano)	< 0.01	mg/Kg SS	0,01	mg/Kg SS	settembre 2017	06/09/2017	08:30	Labo Consult srl	Dimms srl	
45	SUO25_02	SUO25_02a	17LA00108	SUO25	0,00	0,40	m	ante operam	suolo	parametri fisico-chimici	Gascromatografo MS	DM 13/09/1999 - Metodo I.1 + D.Lgs. 152/06, Parte IV, Titolo V, All. 2	Estrazione solido liquido	EPA 8270D 2014	suolo	Clordano	< 0.01	mg/Kg SS	0,01	mg/Kg SS	settembre 2017	06/09/2017	08:30	Labo Consult srl	Dimms srl	
46	SUO25_02	SUO25_02a	17LA00108	SUO25	0,00	0,40	m	ante operam	suolo	parametri fisico-chimici	Gascromatografo MS	DM 13/09/1999 - Metodo I.1 + D.Lgs. 152/06, Parte IV, Titolo V, All. 2	Estrazione solido liquido	EPA 8270D 2014	suolo	DDD, DDE, DDT	< 0.01	mg/Kg SS	0,01	mg/Kg SS	settembre 2017	06/09/2017	08:30	Labo Consult srl	Dimms srl	
47	SUO25_02	SUO25_02a	17LA00108	SUO25	0,00	0,40	m	ante operam	suolo	parametri fisico-chimici	Gascromatografo MS	DM 13/09/1999 - Metodo I.1 + D.Lgs. 152/06, Parte IV, Titolo V, All. 2	Estrazione solido liquido	EPA 8270D 2014	suolo	Dieldrin (mg/kgss)	< 0.01	mg/Kg SS	0,01	mg/Kg SS	settembre 2017	06/09/2017	08:30	Labo Consult srl	Dimms srl	
48	SUO25_02	SUO25_02a	17LA00108	SUO25	0,00	0,40	m	ante operam	suolo	parametri fisico-chimici	Gascromatografo MS	DM 13/09/1999 - Metodo I.1 + D.Lgs. 152/06, Parte IV, Titolo V, All. 2	Estrazione solido liquido	EPA 8270D 2014	suolo	Endrin	< 0.01	mg/Kg SS	0,01	mg/Kg SS	settembre 2017	06/09/2017	08:30	Labo Consult srl	Dimms srl	
49	SUO25_02	SUO25_02a	17LA00108	SUO25	0,00	0,40	m	ante operam	suolo	parametri fisico-chimici	Gascromatografo MS	DM 13/09/1999 - Metodo I.1 + D.Lgs. 152/06, Parte IV, Titolo V, All. 2	Estrazione solido liquido	LABO 04 Ed.08^ (2016)	suolo	PCB	< 0.01	mg/Kg SS	0,06	mg/Kg SS	settembre 2017	06/09/2017	08:30	Labo Consult srl	Dimms srl	

CODICE RILIEVO SUO25_02 - Settembre 2017

CODICE CAMPIONE SUO25_02b

id.	Codice rilievo	Codice Campione	Codice rapporto di prova	Codice stazione	Profondità intervallo campionamento (min)	Profondità intervallo campionamento (max)	Unità misura profondità campionamento	fase di monitoraggio	componente monitorata	tipo rilievo/misura	strumentazione / attrezzatura	metodo / procedura campionamento	metodo preparazione campione (laboratorio)	metodo analisi campione	matrice ambientale	nome analita/parametro	valore analita/parametro	unità di misura analita/parametro	Soglia/limite di legge (dell'analita/parametro)	unità di misura soglia/limite di legge	campagna di monitoraggio	data (data prelievo campione)	ora (legale) prelievo campione	laboratorio	soggetto incaricato	note
1	SUO25_02	SUO25_02b	17LA00109	SUO25	0,40	1,00	m	ante operam	suolo	parametri fisico-chimici	Stufa	DM 13/09/1999 - Metodo I.1 + D.Lgs. 152/06, Parte IV, Titolo V, All. 2	Setacciatura	CNR IRSA 2 Q 64 Vol 2 1984	suolo	Residuo a 105°C	86,4	%	-	%	settembre 2017	06/09/2017	08:30	Labo Consult srl	Dimms srl	
2	SUO25_02	SUO25_02b	17LA00109	SUO25	0,40	1,00	m	ante operam	suolo	parametri fisico-chimici	Setaccio	DM 13/09/1999 - Metodo I.1 + D.Lgs. 152/06, Parte IV, Titolo V, All. 2	Setacciatura	DM 13/09/1999 SO n°185 GU n°248 21/10/1999 Met II.1	suolo	Frazione inferiore a 2 mm	32,4	%	-	%	settembre 2017	06/09/2017	08:30	Labo Consult srl	Dimms srl	
3	SUO25_02	SUO25_02b	17LA00109	SUO25	0,40	1,00	m	ante operam	suolo	parametri fisico-chimici	TITOLAZIONE	DM 13/09/1999 - Metodo I.1 + D.Lgs. 152/06, Parte IV, Titolo V, All. 2	DM 13/09/1999 SO n°185 GU n°248 21/10/1999 Met VII.3	DM 13/09/1999 SO n°185 GU n°248 21/10/1999 Met VII.3	suolo	Carbonio organico totale	5,3	% SS	-	% SS	settembre 2017	06/09/2017	08:30	Labo Consult srl	Dimms srl	
4	SUO25_02	SUO25_02b	17LA00109	SUO25	0,40	1,00	m	ante operam	suolo	parametri fisico-chimici	Spettrofotometro UV	DM 13/09/1999 - Metodo I.1 + D.Lgs. 152/06, Parte IV, Titolo V, All. 2	CNR IRSA 16 Q 64 Vol 3 1986	CNR IRSA 16 Q 64 Vol 3 1986	suolo	Cromo VI	< 2	mg/Kg SS	2	mg/Kg SS	settembre 2017	06/09/2017	08:30	Labo Consult srl	Dimms srl	
5	SUO25_02	SUO25_02b	17LA00109	SUO25	0,40	1,00	m	ante operam	suolo	parametri fisico-chimici	pHmetro	DM 13/09/1999 - Metodo I.1 + D.Lgs. 152/06, Parte IV, Titolo V, All. 2	CNR IRSA 1 Q 64 Vol 3 1985	CNR IRSA 1 Q 64 Vol 3 1985	suolo	pH	8,4	mg/Kg SS	-	mg/Kg SS	settembre 2017	06/09/2017	08:30	Labo Consult srl	Dimms srl	
6	SUO25_02	SUO25_02b	17LA00109	SUO25	0,40	1,00	m	ante operam	suolo	parametri fisico-chimici	Spettrofotometro ICP-OES	DM 13/09/1999 - Metodo I.1 + D.Lgs. 152/06, Parte IV, Titolo V, All. 2	Mineralizzazione digestore a microonde	LABO 09 Ed.09^ (2016)	suolo	Alluminio	12623	mg/Kg SS	-	mg/Kg SS	settembre 2017	06/09/2017	08:30	Labo Consult srl	Dimms srl	
7	SUO25_02	SUO25_02b	17LA00109	SUO25	0,40	1,00	m	ante operam	suolo	parametri fisico-chimici	Spettrofotometro ICP-OES	DM 13/09/1999 - Metodo I.1 + D.Lgs. 152/06, Parte IV, Titolo V, All. 2	Mineralizzazione digestore a microonde	LABO 09 Ed.09^ (2016)	suolo	Arsenico	< 4	mg/Kg SS	20	mg/Kg SS	settembre 2017	06/09/2017	08:30	Labo Consult srl	Dimms srl	
8	SUO25_02	SUO25_02b	17LA00109	SUO25	0,40	1,00	m	ante operam	suolo	parametri fisico-chimici	Spettrofotometro ICP-OES	DM 13/09/1999 - Metodo I.1 + D.Lgs. 152/06, Parte IV, Titolo V, All. 2	Mineralizzazione digestore a microonde	LABO 09 Ed.09^ (2016)	suolo	Cadmio	< 1	mg/Kg SS	2	mg/Kg SS	settembre 2017	06/09/2017	08:30	Labo Consult srl	Dimms srl	
9	SUO25_02	SUO25_02b	17LA00109	SUO25	0,40	1,00	m	ante operam	suolo	parametri fisico-chimici	Spettrofotometro UV	DM 13/09/1999 - Metodo I.1 + D.Lgs. 152/06, Parte IV, Titolo V, All. 2	CNR IRSA 16 Q 64 Vol 3 1986	CNR IRSA 16 Q 64 Vol 3 1986	suolo	Cromo totale	13	mg/Kg SS	150	mg/Kg SS	settembre 2017	06/09/2017	08:30	Labo Consult srl	Dimms srl	
10	SUO25_02	SUO25_02b	17LA00109	SUO25	0,40	1,00	m	ante operam	suolo	parametri fisico-chimici	Spettrofotometro ICP-OES	DM 13/09/1999 - Metodo I.1 + D.Lgs. 152/06, Parte IV, Titolo V, All. 2	Mineralizzazione digestore a microonde	LABO 09 Ed.09^ (2016)	suolo	Ferro	8528	mg/Kg SS	-	mg/Kg SS	settembre 2017	06/09/2017	08:30	Labo Consult srl	Dimms srl	
11	SUO25_02	SUO25_02b	17LA00109	SUO25	0,40	1,00	m	ante operam	suolo	parametri fisico-chimici	Spettrofotometro ICP-OES	DM 13/09/1999 - Metodo I.1 + D.Lgs. 152/06, Parte IV, Titolo V, All. 2	EPA 6010D 2014	EPA 6010D 2014	suolo	Mercurio	< 0.5	mg/Kg SS	1	mg/Kg SS	settembre 2017	06/09/2017	08:30	Labo Consult srl	Dimms srl	
12	SUO25_02	SUO25_02b	17LA00109	SUO25	0,40	1,00	m	ante operam	suolo	parametri fisico-chimici	Spettrofotometro ICP-OES	DM 13/09/1999 - Metodo I.1 + D.Lgs. 152/06, Parte IV, Titolo V, All. 2	Mineralizzazione digestore a microonde	LABO 09 Ed.09^ (2016)	suolo	Nichel	16,6	mg/Kg SS	120	mg/Kg SS	settembre 2017	06/09/2017	08:30	Labo Consult srl	Dimms srl	
13	SUO25_02	SUO25_02b	17LA00109	SUO25	0,40	1,00	m	ante operam	suolo	parametri fisico-chimici	Spettrofotometro ICP-OES	DM 13/09/1999 - Metodo I.1 + D.Lgs. 152/06, Parte IV, Titolo V, All. 2	Mineralizzazione digestore a microonde	LABO 09 Ed.09^ (2016)	suolo	Piombo	< 5	mg/Kg SS	100	mg/Kg SS	settembre 2017	06/09/2017	08:30	Labo Consult srl	Dimms srl	
14	SUO25_02	SUO25_02b	17LA00109	SUO25	0,40	1,00	m	ante operam	suolo	parametri fisico-chimici	Spettrofotometro ICP-OES	DM 13/09/1999 - Metodo I.1 + D.Lgs. 152/06, Parte IV, Titolo V, All. 2	Mineralizzazione digestore a microonde	LABO 09 Ed.09^ (2016)	suolo	Rame	20,7	mg/Kg SS	120	mg/Kg SS	settembre 2017	06/09/2017	08:30	Labo Consult srl	Dimms srl	
15	SUO25_02	SUO25_02b	17LA00109	SUO25	0,40	1,00	m	ante operam	suolo	parametri fisico-chimici	Spettrofotometro ICP-OES	DM 13/09/1999 - Metodo I.1 + D.Lgs. 152/06, Parte IV, Titolo V, All. 2	Mineralizzazione digestore a microonde	LABO 09 Ed.09^ (2016)	suolo	Vanadio	15,6	mg/Kg SS	90	mg/Kg SS	settembre 2017	06/09/2017	08:30	Labo Consult srl	Dimms srl	
16	SUO25_02	SUO25_02b	17LA00109	SUO25	0,40	1,00	m	ante operam	suolo	parametri fisico-chimici	Spettrofotometro ICP-OES	DM 13/09/1999 - Metodo I.1 + D.Lgs. 152/06, Parte IV, Titolo V, All. 2	Mineralizzazione digestore a microonde	LABO 09 Ed.09^ (2016)	suolo	Zinco	23,1	mg/Kg SS	150	mg/Kg SS	settembre 2017	06/09/2017	08:30	Labo Consult srl	Dimms srl	
17	SUO25_02	SUO25_02b	17LA00109	SUO25	0,40	1,00	m	ante operam	suolo	parametri fisico-chimici	Gascromatografo SPT	DM 13/09/1999 - Metodo I.1 + D.Lgs. 152/06, Parte IV, Titolo V, All. 2	LABO 10 Ed.06^ (2016)	LABO 10 Ed.06^ (2016)	suolo	Idrocarburi leggeri C<12	< 1	mg/Kg SS	10	mg/Kg SS	settembre 2017	06/09/2017	08:30	Labo Consult srl	Dimms srl	
18	SUO25_02	SUO25_02b	17LA00109	SUO25	0,40	1,00	m	ante operam	suolo	parametri fisico-chimici	Gascromatografo MS	DM 13/09/1999 - Metodo I.1 + D.Lgs. 152/06, Parte IV, Titolo V, All. 2	Estrazione solido liquido	LABO 11 Ed.06^ (2016)	suolo	Idrocarburi pesanti C>12	< 20	mg/Kg SS	50	mg/Kg SS	settembre 2017	06/09/2017	08:30	Labo Consult srl	Dimms srl	
19	SUO25_02	SUO25_02b	17LA00109	SUO25	0,40	1,00	m	ante operam	suolo	parametri fisico-chimici	Gascromatografo SPT	DM 13/09/1999 - Metodo I.1 + D.Lgs. 152/06, Parte IV, Titolo V, All. 2	LABO 10 Ed.06^ (2016)	LABO 10 Ed.06^ (2016)	suolo	Benzene	< 0.01	mg/Kg SS	0,1	mg/Kg SS	settembre 2017	06/09/2017	08:30	Labo Consult srl	Dimms srl	
20	SUO25_02	SUO25_02b	17LA00109	SUO25	0,40	1,00	m	ante operam	suolo	parametri fisico-chimici	Gascromatografo SPT	DM 13/09/1999 - Metodo I.1 + D.Lgs. 152/06, Parte IV, Titolo V, All. 2	LABO 10 Ed.06^ (2016)	LABO 10 Ed.06^ (2016)	suolo	Etilbenzene	< 0.01	mg/Kg SS	0,5	mg/Kg SS	settembre 2017	06/09/2017	08:30	Labo Consult srl	Dimms srl	
21	SUO25_02	SUO25_02b	17LA00109	SUO25	0,40	1,00	m	ante operam	suolo	parametri fisico-chimici	Gascromatografo SPT	DM 13/09/1999 - Metodo I.1 + D.Lgs. 152/06, Parte IV, Titolo V, All. 2	LABO 10 Ed.06^ (2016)	LABO 10 Ed.06^ (2016)	suolo	Xilene (o,m,p)	< 0.01	mg/Kg SS	0,5	mg/Kg SS	settembre 2017	06/09/2017	08:30	Labo Consult srl	Dimms srl	
22	SUO25_02	SUO25_02b	17LA00109	SUO25	0,40	1,00	m	ante operam	suolo	parametri fisico-chimici	Gascromatografo SPT	DM 13/09/1999 - Metodo I.1 + D.Lgs. 152/06, Parte IV, Titolo V, All. 2	LABO 10 Ed.06^ (2016)	LABO 10 Ed.06^ (2016)	suolo	Stirene	< 0.01	mg/Kg SS	0,5	mg/Kg SS	settembre 2017	06/09/2017	08:30	Labo Consult srl	Dimms srl	
23	SUO25_02	SUO25_02b	17LA00109	SUO25	0,40	1,00	m	ante operam	suolo	parametri fisico-chimici	Gascromatografo SPT	DM 13/09/1999 - Metodo I.1 + D.Lgs. 152/06, Parte IV, Titolo V, All. 2	LABO 10 Ed.06^ (2016)	LABO 10 Ed.06^ (2016)	suolo	Toluene	< 0.01	mg/Kg SS	0,5	mg/Kg SS	settembre 2017	06/09/2017	08:30	Labo Consult srl	Dimms srl	
24	SUO25_02	SUO25_02b	17LA00109	SUO25	0,40	1,00	m	ante operam	suolo	parametri fisico-chimici	Gascromatografo SPT	DM 13/09/1999 - Metodo I.1 + D.Lgs. 152/06, Parte IV, Titolo V, All. 2	LABO 10 Ed.06^ (2016)	LABO 10 Ed.06^ (2016)	suolo	Solventi organici aromatici	< 0.01	mg/Kg SS	1	mg/Kg SS	settembre 2017	06/09/2017	08:30	Labo Consult srl	Dimms srl	
25	SUO25_02	SUO25_02b	17LA00109	SUO25	0,40	1,00	m	ante operam	suolo	parametri fisico-chimici	Gascromatografo SPT	DM 13/09/1999 - Metodo I.1 + D.Lgs. 152/06, Parte IV, Titolo V, All. 2	LABO 10 Ed.06^ (2016)	LABO 10 Ed.06^ (2016)	suolo	Benzo (a) Antracene	< 0.01	mg/Kg SS	0,5	mg/Kg SS	settembre 2017	06/09/2017	08:30	Labo Consult srl	Dimms srl	
26	SUO25_02	SUO25_02b	17LA00109	SUO25	0,40	1,00	m	ante operam	suolo	parametri fisico-chimici	Gascromatografo MS	DM 13/09/1999 - Metodo I.1 + D.Lgs. 152/06, Parte IV, Titolo V, All. 2	Estrazione solido liquido	LABO 03 Ed 11^ (2016)	suolo	Benzo (a) Pirene	< 0.01	mg/Kg SS	0,1	mg/Kg SS	settembre 2017	06/09/2017	08:30	Labo Consult srl	Dimms srl	

CODICE RILIEVO SUO25_02 - Settembre 2017

CODICE CAMPIONE SUO25_02b

id.	Codice rilievo	Codice Campione	Codice rapporto di prova	Codice stazione	Profondità intervallo campionamento (min)	Profondità intervallo campionamento (max)	Unità misura profondità campionamento	fase di monitoraggio	componente monitorata	tipo rilievo/misura	strumentazione / attrezzatura	metodo / procedura campionamento	metodo preparazione campione (laboratorio)	metodo analisi campione	matrice ambientale	nome analita/parametro	valore analita/parametro	unità di misura analita/parametro	Soglia/limite di legge (dell'analita/parametro)	unità di misura soglia/limite di legge	campagna di monitoraggio	data (data prelievo campione)	ora (legale) prelievo campione	laboratorio	soggetto incaricato	note
27	SUO25_02	SUO25_02b	17LA00109	SUO25	0,40	1,00	m	ante operam	suolo	parametri fisico-chimici	Gascromatografo MS	DM 13/09/1999 - Metodo I.1 + D.Lgs. 152/06, Parte IV, Titolo V, All. 2	Estrazione solido liquido	LABO 03 Ed 11^ (2016)	suolo	Benzo (b) Fluorantene	< 0.01	mg/Kg SS	0,5	mg/Kg SS	settembre 2017	06/09/2017	08:30	Labo Consult srl	Dimms srl	
28	SUO25_02	SUO25_02b	17LA00109	SUO25	0,40	1,00	m	ante operam	suolo	parametri fisico-chimici	Gascromatografo MS	DM 13/09/1999 - Metodo I.1 + D.Lgs. 152/06, Parte IV, Titolo V, All. 2	Estrazione solido liquido	LABO 03 Ed 11^ (2016)	suolo	Benzo (k) Fluorantene	< 0.01	mg/Kg SS	0,5	mg/Kg SS	settembre 2017	06/09/2017	08:30	Labo Consult srl	Dimms srl	
29	SUO25_02	SUO25_02b	17LA00109	SUO25	0,40	1,00	m	ante operam	suolo	parametri fisico-chimici	Gascromatografo MS	DM 13/09/1999 - Metodo I.1 + D.Lgs. 152/06, Parte IV, Titolo V, All. 2	Estrazione solido liquido	LABO 03 Ed 11^ (2016)	suolo	Benzo (g,h,i) Perilene	< 0.01	mg/Kg SS	0,1	mg/Kg SS	settembre 2017	06/09/2017	08:30	Labo Consult srl	Dimms srl	
30	SUO25_02	SUO25_02b	17LA00109	SUO25	0,40	1,00	m	ante operam	suolo	parametri fisico-chimici	Gascromatografo MS	DM 13/09/1999 - Metodo I.1 + D.Lgs. 152/06, Parte IV, Titolo V, All. 2	Estrazione solido liquido	LABO 03 Ed 11^ (2016)	suolo	Crisene	< 0.01	mg/Kg SS	5	mg/Kg SS	settembre 2017	06/09/2017	08:30	Labo Consult srl	Dimms srl	
31	SUO25_02	SUO25_02b	17LA00109	SUO25	0,40	1,00	m	ante operam	suolo	parametri fisico-chimici	Gascromatografo MS	DM 13/09/1999 - Metodo I.1 + D.Lgs. 152/06, Parte IV, Titolo V, All. 2	Estrazione solido liquido	LABO 03 Ed 11^ (2016)	suolo	Dibenzo (a,e) Pirene	< 0.01	mg/Kg SS	0,1	mg/Kg SS	settembre 2017	06/09/2017	08:30	Labo Consult srl	Dimms srl	
32	SUO25_02	SUO25_02b	17LA00109	SUO25	0,40	1,00	m	ante operam	suolo	parametri fisico-chimici	Gascromatografo MS	DM 13/09/1999 - Metodo I.1 + D.Lgs. 152/06, Parte IV, Titolo V, All. 2	Estrazione solido liquido	LABO 03 Ed 11^ (2016)	suolo	Dibenzo (a,l) Pirene	< 0.01	mg/Kg SS	0,1	mg/Kg SS	settembre 2017	06/09/2017	08:30	Labo Consult srl	Dimms srl	
33	SUO25_02	SUO25_02b	17LA00109	SUO25	0,40	1,00	m	ante operam	suolo	parametri fisico-chimici	Gascromatografo MS	DM 13/09/1999 - Metodo I.1 + D.Lgs. 152/06, Parte IV, Titolo V, All. 2	Estrazione solido liquido	LABO 03 Ed 11^ (2016)	suolo	Dibenzo (a,i) Pirene	< 0.01	mg/Kg SS	0,1	mg/Kg SS	settembre 2017	06/09/2017	08:30	Labo Consult srl	Dimms srl	
34	SUO25_02	SUO25_02b	17LA00109	SUO25	0,40	1,00	m	ante operam	suolo	parametri fisico-chimici	Gascromatografo MS	DM 13/09/1999 - Metodo I.1 + D.Lgs. 152/06, Parte IV, Titolo V, All. 2	Estrazione solido liquido	LABO 03 Ed 11^ (2016)	suolo	Dibenzo (a,h) Pirene	< 0.01	mg/Kg SS	0,1	mg/Kg SS	settembre 2017	06/09/2017	08:30	Labo Consult srl	Dimms srl	
35	SUO25_02	SUO25_02b	17LA00109	SUO25	0,40	1,00	m	ante operam	suolo	parametri fisico-chimici	Gascromatografo MS	DM 13/09/1999 - Metodo I.1 + D.Lgs. 152/06, Parte IV, Titolo V, All. 2	Estrazione solido liquido	LABO 03 Ed 11^ (2016)	suolo	Sommatoria policiclici aromatici	< 0.01	mg/Kg SS	10	mg/Kg SS	settembre 2017	06/09/2017	08:30	Labo Consult srl	Dimms srl	
36	SUO25_02	SUO25_02b	17LA00109	SUO25	0,40	1,00	m	ante operam	suolo	parametri fisico-chimici	Gascromatografo MS	DM 13/09/1999 - Metodo I.1 + D.Lgs. 152/06, Parte IV, Titolo V, All. 2	Estrazione solido liquido	LABO 03 Ed 11^ (2016)	suolo	Dibenzo (a,h) Antracene	< 0.01	mg/Kg SS	0,1	mg/Kg SS	settembre 2017	06/09/2017	08:30	Labo Consult srl	Dimms srl	
37	SUO25_02	SUO25_02b	17LA00109	SUO25	0,40	1,00	m	ante operam	suolo	parametri fisico-chimici	Gascromatografo MS	DM 13/09/1999 - Metodo I.1 + D.Lgs. 152/06, Parte IV, Titolo V, All. 2	Estrazione solido liquido	LABO 03 Ed 11^ (2016)	suolo	Indeno (1,2,3,cd) Pirene	< 0.01	mg/Kg SS	0,1	mg/Kg SS	settembre 2017	06/09/2017	08:30	Labo Consult srl	Dimms srl	
38	SUO25_02	SUO25_02b	17LA00109	SUO25	0,40	1,00	m	ante operam	suolo	parametri fisico-chimici	Gascromatografo MS	DM 13/09/1999 - Metodo I.1 + D.Lgs. 152/06, Parte IV, Titolo V, All. 2	Estrazione solido liquido	LABO 03 Ed 11^ (2016)	suolo	Pirene	< 0.01	mg/Kg SS	5	mg/Kg SS	settembre 2017	06/09/2017	08:30	Labo Consult srl	Dimms srl	
39	SUO25_02	SUO25_02b	17LA00109	SUO25	0,40	1,00	m	ante operam	suolo	parametri fisico-chimici	Gascromatografo MS	DM 13/09/1999 - Metodo I.1 + D.Lgs. 152/06, Parte IV, Titolo V, All. 2	Estrazione solido liquido	LABO 03 Ed 11^ (2016)	suolo	Alaclor	< 0.01	mg/Kg SS	0,1	mg/Kg SS	settembre 2017	06/09/2017	08:30	Labo Consult srl	Dimms srl	
40	SUO25_02	SUO25_02b	17LA00109	SUO25	0,40	1,00	m	ante operam	suolo	parametri fisico-chimici	Gascromatografo MS	DM 13/09/1999 - Metodo I.1 + D.Lgs. 152/06, Parte IV, Titolo V, All. 2	Estrazione solido liquido	EPA 8270D 2014	suolo	Aldrin	< 0.01	mg/Kg SS	10	mg/Kg SS	settembre 2017	06/09/2017	08:30	Labo Consult srl	Dimms srl	
41	SUO25_02	SUO25_02b	17LA00109	SUO25	0,40	1,00	m	ante operam	suolo	parametri fisico-chimici	Gascromatografo MS	DM 13/09/1999 - Metodo I.1 + D.Lgs. 152/06, Parte IV, Titolo V, All. 2	Estrazione solido liquido	EPA 8270D 2014	suolo	Atrazina	< 0.01	mg/Kg SS	0,01	mg/Kg SS	settembre 2017	06/09/2017	08:30	Labo Consult srl	Dimms srl	
42	SUO25_02	SUO25_02b	17LA00109	SUO25	0,40	1,00	m	ante operam	suolo	parametri fisico-chimici	Gascromatografo MS	DM 13/09/1999 - Metodo I.1 + D.Lgs. 152/06, Parte IV, Titolo V, All. 2	Estrazione solido liquido	EPA 8270D 2014	suolo	alfa-Esaclorocicloesano	< 0.01	mg/Kg SS	0,01	mg/Kg SS	settembre 2017	06/09/2017	08:30	Labo Consult srl	Dimms srl	
43	SUO25_02	SUO25_02b	17LA00109	SUO25	0,40	1,00	m	ante operam	suolo	parametri fisico-chimici	Gascromatografo MS	DM 13/09/1999 - Metodo I.1 + D.Lgs. 152/06, Parte IV, Titolo V, All. 2	Estrazione solido liquido	EPA 8270D 2014	suolo	beta-Esaclorocicloesano	< 0.01	mg/Kg SS	0,01	mg/Kg SS	settembre 2017	06/09/2017	08:30	Labo Consult srl	Dimms srl	
44	SUO25_02	SUO25_02b	17LA00109	SUO25	0,40	1,00	m	ante operam	suolo	parametri fisico-chimici	Gascromatografo MS	DM 13/09/1999 - Metodo I.1 + D.Lgs. 152/06, Parte IV, Titolo V, All. 2	Estrazione solido liquido	EPA 8270D 2014	suolo	gamma-Esaclorocicloesano (Lindano)	< 0.01	mg/Kg SS	0,01	mg/Kg SS	settembre 2017	06/09/2017	08:30	Labo Consult srl	Dimms srl	
45	SUO25_02	SUO25_02b	17LA00109	SUO25	0,40	1,00	m	ante operam	suolo	parametri fisico-chimici	Gascromatografo MS	DM 13/09/1999 - Metodo I.1 + D.Lgs. 152/06, Parte IV, Titolo V, All. 2	Estrazione solido liquido	EPA 8270D 2014	suolo	Clordano	< 0.01	mg/Kg SS	0,01	mg/Kg SS	settembre 2017	06/09/2017	08:30	Labo Consult srl	Dimms srl	
46	SUO25_02	SUO25_02b	17LA00109	SUO25	0,40	1,00	m	ante operam	suolo	parametri fisico-chimici	Gascromatografo MS	DM 13/09/1999 - Metodo I.1 + D.Lgs. 152/06, Parte IV, Titolo V, All. 2	Estrazione solido liquido	EPA 8270D 2014	suolo	DDD, DDE, DDT	< 0.01	mg/Kg SS	0,01	mg/Kg SS	settembre 2017	06/09/2017	08:30	Labo Consult srl	Dimms srl	
47	SUO25_02	SUO25_02b	17LA00109	SUO25	0,40	1,00	m	ante operam	suolo	parametri fisico-chimici	Gascromatografo MS	DM 13/09/1999 - Metodo I.1 + D.Lgs. 152/06, Parte IV, Titolo V, All. 2	Estrazione solido liquido	EPA 8270D 2014	suolo	Dieldrin (mg/kgss)	< 0.01	mg/Kg SS	0,01	mg/Kg SS	settembre 2017	06/09/2017	08:30	Labo Consult srl	Dimms srl	
48	SUO25_02	SUO25_02b	17LA00109	SUO25	0,40	1,00	m	ante operam	suolo	parametri fisico-chimici	Gascromatografo MS	DM 13/09/1999 - Metodo I.1 + D.Lgs. 152/06, Parte IV, Titolo V, All. 2	Estrazione solido liquido	EPA 8270D 2014	suolo	Endrin	< 0.01	mg/Kg SS	0,01	mg/Kg SS	settembre 2017	06/09/2017	08:30	Labo Consult srl	Dimms srl	
49	SUO25_02	SUO25_02b	17LA00109	SUO25	0,40	1,00	m	ante operam	suolo	parametri fisico-chimici	Gascromatografo MS	DM 13/09/1999 - Metodo I.1 + D.Lgs. 152/06, Parte IV, Titolo V, All. 2	Estrazione solido liquido	LABO 04 Ed.08^ (2016)	suolo	PCB	< 0.01	mg/Kg SS	0,06	mg/Kg SS	settembre 2017	06/09/2017	08:30	Labo Consult srl	Dimms srl	

CODICE RILIEVO SUO25_02 - Settembre 2017

CODICE CAMPIONE SUO25_02c

id.	Codice rilievo	Codice Campione	Codice rapporto di prova	Codice stazione	Profondità intervallo campionamento (min)	Profondità intervallo campionamento (max)	Unità misura profondità campionamento	fase di monitoraggio	componente monitorata	tipo rilievo/misura	strumentazione / attrezzatura	metodo / procedura campionamento	metodo preparazione campione (laboratorio)	metodo analisi campione	matrice ambientale	nome analita/parametro	valore analita/parametro	unità di misura analita/parametro	Soglia/limite di legge (dell'analita/parametro)	unità di misura soglia/limite di legge	campagna di monitoraggio	data (data prelievo campione)	ora (legale) prelievo campione	laboratorio	soggetto incaricato	note
1	SUO25_02	SUO25_02c	17LA00110	SUO25	1,00	1,50	m	ante operam	suolo	parametri fisico-chimici	Stufa	DM 13/09/1999 - Metodo I.1 + D.Lgs. 152/06, Parte IV, Titolo V, All. 2	Setacciatura	CNR IRSA 2 Q 64 Vol 2 1984	suolo	Residuo a 105°C	86,2	%	-	%	settembre 2017	06/09/2017	08:30	Labo Consult srl	Dimms srl	
2	SUO25_02	SUO25_02c	17LA00110	SUO25	1,00	1,50	m	ante operam	suolo	parametri fisico-chimici	Setaccio	DM 13/09/1999 - Metodo I.1 + D.Lgs. 152/06, Parte IV, Titolo V, All. 2	Setacciatura	DM 13/09/1999 SO n°185 GU n°248 21/10/1999 Met II.1	suolo	Frazione inferiore a 2 mm	43,6	%	-	%	settembre 2017	06/09/2017	08:30	Labo Consult srl	Dimms srl	
3	SUO25_02	SUO25_02c	17LA00110	SUO25	1,00	1,50	m	ante operam	suolo	parametri fisico-chimici	TITOLAZIONE	DM 13/09/1999 - Metodo I.1 + D.Lgs. 152/06, Parte IV, Titolo V, All. 2	DM 13/09/1999 SO n°185 GU n°248 21/10/1999 Met VII.3	DM 13/09/1999 SO n°185 GU n°248 21/10/1999 Met VII.3	suolo	Carbonio organico totale	1,5	% SS	-	% SS	settembre 2017	06/09/2017	08:30	Labo Consult srl	Dimms srl	
4	SUO25_02	SUO25_02c	17LA00110	SUO25	1,00	1,50	m	ante operam	suolo	parametri fisico-chimici	Spettrofotometro UV	DM 13/09/1999 - Metodo I.1 + D.Lgs. 152/06, Parte IV, Titolo V, All. 2	CNR IRSA 16 Q 64 Vol 3 1986	CNR IRSA 16 Q 64 Vol 3 1986	suolo	Cromo VI	< 2	mg/Kg SS	2	mg/Kg SS	settembre 2017	06/09/2017	08:30	Labo Consult srl	Dimms srl	
5	SUO25_02	SUO25_02c	17LA00110	SUO25	1,00	1,50	m	ante operam	suolo	parametri fisico-chimici	pHmetro	DM 13/09/1999 - Metodo I.1 + D.Lgs. 152/06, Parte IV, Titolo V, All. 2	CNR IRSA 1 Q 64 Vol 3 1985	CNR IRSA 1 Q 64 Vol 3 1985	suolo	pH	8	mg/Kg SS	-	mg/Kg SS	settembre 2017	06/09/2017	08:30	Labo Consult srl	Dimms srl	
6	SUO25_02	SUO25_02c	17LA00110	SUO25	1,00	1,50	m	ante operam	suolo	parametri fisico-chimici	Spettrofotometro ICP-OES	DM 13/09/1999 - Metodo I.1 + D.Lgs. 152/06, Parte IV, Titolo V, All. 2	Mineralizzazione digestore a microonde	LABO 09 Ed.09^ (2016)	suolo	Alluminio	16708	mg/Kg SS	-	mg/Kg SS	settembre 2017	06/09/2017	08:30	Labo Consult srl	Dimms srl	
7	SUO25_02	SUO25_02c	17LA00110	SUO25	1,00	1,50	m	ante operam	suolo	parametri fisico-chimici	Spettrofotometro ICP-OES	DM 13/09/1999 - Metodo I.1 + D.Lgs. 152/06, Parte IV, Titolo V, All. 2	Mineralizzazione digestore a microonde	LABO 09 Ed.09^ (2016)	suolo	Arsenico	< 4	mg/Kg SS	20	mg/Kg SS	settembre 2017	06/09/2017	08:30	Labo Consult srl	Dimms srl	
8	SUO25_02	SUO25_02c	17LA00110	SUO25	1,00	1,50	m	ante operam	suolo	parametri fisico-chimici	Spettrofotometro ICP-OES	DM 13/09/1999 - Metodo I.1 + D.Lgs. 152/06, Parte IV, Titolo V, All. 2	Mineralizzazione digestore a microonde	LABO 09 Ed.09^ (2016)	suolo	Cadmio	< 1	mg/Kg SS	2	mg/Kg SS	settembre 2017	06/09/2017	08:30	Labo Consult srl	Dimms srl	
9	SUO25_02	SUO25_02c	17LA00110	SUO25	1,00	1,50	m	ante operam	suolo	parametri fisico-chimici	Spettrofotometro UV	DM 13/09/1999 - Metodo I.1 + D.Lgs. 152/06, Parte IV, Titolo V, All. 2	CNR IRSA 16 Q 64 Vol 3 1986	CNR IRSA 16 Q 64 Vol 3 1986	suolo	Cromo totale	17,4	mg/Kg SS	150	mg/Kg SS	settembre 2017	06/09/2017	08:30	Labo Consult srl	Dimms srl	
10	SUO25_02	SUO25_02c	17LA00110	SUO25	1,00	1,50	m	ante operam	suolo	parametri fisico-chimici	Spettrofotometro ICP-OES	DM 13/09/1999 - Metodo I.1 + D.Lgs. 152/06, Parte IV, Titolo V, All. 2	Mineralizzazione digestore a microonde	LABO 09 Ed.09^ (2016)	suolo	Ferro	11127	mg/Kg SS	-	mg/Kg SS	settembre 2017	06/09/2017	08:30	Labo Consult srl	Dimms srl	
11	SUO25_02	SUO25_02c	17LA00110	SUO25	1,00	1,50	m	ante operam	suolo	parametri fisico-chimici	Spettrofotometro ICP-OES	DM 13/09/1999 - Metodo I.1 + D.Lgs. 152/06, Parte IV, Titolo V, All. 2	EPA 6010D 2014	EPA 6010D 2014	suolo	Mercurio	< 0.5	mg/Kg SS	1	mg/Kg SS	settembre 2017	06/09/2017	08:30	Labo Consult srl	Dimms srl	
12	SUO25_02	SUO25_02c	17LA00110	SUO25	1,00	1,50	m	ante operam	suolo	parametri fisico-chimici	Spettrofotometro ICP-OES	DM 13/09/1999 - Metodo I.1 + D.Lgs. 152/06, Parte IV, Titolo V, All. 2	Mineralizzazione digestore a microonde	LABO 09 Ed.09^ (2016)	suolo	Nichel	22,7	mg/Kg SS	120	mg/Kg SS	settembre 2017	06/09/2017	08:30	Labo Consult srl	Dimms srl	
13	SUO25_02	SUO25_02c	17LA00110	SUO25	1,00	1,50	m	ante operam	suolo	parametri fisico-chimici	Spettrofotometro ICP-OES	DM 13/09/1999 - Metodo I.1 + D.Lgs. 152/06, Parte IV, Titolo V, All. 2	Mineralizzazione digestore a microonde	LABO 09 Ed.09^ (2016)	suolo	Piombo	< 5	mg/Kg SS	100	mg/Kg SS	settembre 2017	06/09/2017	08:30	Labo Consult srl	Dimms srl	
14	SUO25_02	SUO25_02c	17LA00110	SUO25	1,00	1,50	m	ante operam	suolo	parametri fisico-chimici	Spettrofotometro ICP-OES	DM 13/09/1999 - Metodo I.1 + D.Lgs. 152/06, Parte IV, Titolo V, All. 2	Mineralizzazione digestore a microonde	LABO 09 Ed.09^ (2016)	suolo	Rame	28	mg/Kg SS	120	mg/Kg SS	settembre 2017	06/09/2017	08:30	Labo Consult srl	Dimms srl	
15	SUO25_02	SUO25_02c	17LA00110	SUO25	1,00	1,50	m	ante operam	suolo	parametri fisico-chimici	Spettrofotometro ICP-OES	DM 13/09/1999 - Metodo I.1 + D.Lgs. 152/06, Parte IV, Titolo V, All. 2	Mineralizzazione digestore a microonde	LABO 09 Ed.09^ (2016)	suolo	Vanadio	20,9	mg/Kg SS	90	mg/Kg SS	settembre 2017	06/09/2017	08:30	Labo Consult srl	Dimms srl	
16	SUO25_02	SUO25_02c	17LA00110	SUO25	1,00	1,50	m	ante operam	suolo	parametri fisico-chimici	Spettrofotometro ICP-OES	DM 13/09/1999 - Metodo I.1 + D.Lgs. 152/06, Parte IV, Titolo V, All. 2	Mineralizzazione digestore a microonde	LABO 09 Ed.09^ (2016)	suolo	Zinco	31	mg/Kg SS	150	mg/Kg SS	settembre 2017	06/09/2017	08:30	Labo Consult srl	Dimms srl	
17	SUO25_02	SUO25_02c	17LA00110	SUO25	1,00	1,50	m	ante operam	suolo	parametri fisico-chimici	Gascromatografo SPT	DM 13/09/1999 - Metodo I.1 + D.Lgs. 152/06, Parte IV, Titolo V, All. 2	LABO 10 Ed.06^ (2016)	LABO 10 Ed.06^ (2016)	suolo	Idrocarburi leggeri C<12	< 1	mg/Kg SS	10	mg/Kg SS	settembre 2017	06/09/2017	08:30	Labo Consult srl	Dimms srl	
18	SUO25_02	SUO25_02c	17LA00110	SUO25	1,00	1,50	m	ante operam	suolo	parametri fisico-chimici	Gascromatografo MS	DM 13/09/1999 - Metodo I.1 + D.Lgs. 152/06, Parte IV, Titolo V, All. 2	Estrazione solido liquido	LABO 11 Ed.06^ (2016)	suolo	Idrocarburi pesanti C>12	< 20	mg/Kg SS	50	mg/Kg SS	settembre 2017	06/09/2017	08:30	Labo Consult srl	Dimms srl	
19	SUO25_02	SUO25_02c	17LA00110	SUO25	1,00	1,50	m	ante operam	suolo	parametri fisico-chimici	Gascromatografo SPT	DM 13/09/1999 - Metodo I.1 + D.Lgs. 152/06, Parte IV, Titolo V, All. 2	LABO 10 Ed.06^ (2016)	LABO 10 Ed.06^ (2016)	suolo	Benzene	< 0.01	mg/Kg SS	0,1	mg/Kg SS	settembre 2017	06/09/2017	08:30	Labo Consult srl	Dimms srl	
20	SUO25_02	SUO25_02c	17LA00110	SUO25	1,00	1,50	m	ante operam	suolo	parametri fisico-chimici	Gascromatografo SPT	DM 13/09/1999 - Metodo I.1 + D.Lgs. 152/06, Parte IV, Titolo V, All. 2	LABO 10 Ed.06^ (2016)	LABO 10 Ed.06^ (2016)	suolo	Etilbenzene	< 0.01	mg/Kg SS	0,5	mg/Kg SS	settembre 2017	06/09/2017	08:30	Labo Consult srl	Dimms srl	
21	SUO25_02	SUO25_02c	17LA00110	SUO25	1,00	1,50	m	ante operam	suolo	parametri fisico-chimici	Gascromatografo SPT	DM 13/09/1999 - Metodo I.1 + D.Lgs. 152/06, Parte IV, Titolo V, All. 2	LABO 10 Ed.06^ (2016)	LABO 10 Ed.06^ (2016)	suolo	Xilene (o,m,p)	< 0.01	mg/Kg SS	0,5	mg/Kg SS	settembre 2017	06/09/2017	08:30	Labo Consult srl	Dimms srl	
22	SUO25_02	SUO25_02c	17LA00110	SUO25	1,00	1,50	m	ante operam	suolo	parametri fisico-chimici	Gascromatografo SPT	DM 13/09/1999 - Metodo I.1 + D.Lgs. 152/06, Parte IV, Titolo V, All. 2	LABO 10 Ed.06^ (2016)	LABO 10 Ed.06^ (2016)	suolo	Stirene	< 0.01	mg/Kg SS	0,5	mg/Kg SS	settembre 2017	06/09/2017	08:30	Labo Consult srl	Dimms srl	
23	SUO25_02	SUO25_02c	17LA00110	SUO25	1,00	1,50	m	ante operam	suolo	parametri fisico-chimici	Gascromatografo SPT	DM 13/09/1999 - Metodo I.1 + D.Lgs. 152/06, Parte IV, Titolo V, All. 2	LABO 10 Ed.06^ (2016)	LABO 10 Ed.06^ (2016)	suolo	Toluene	< 0.01	mg/Kg SS	0,5	mg/Kg SS	settembre 2017	06/09/2017	08:30	Labo Consult srl	Dimms srl	
24	SUO25_02	SUO25_02c	17LA00110	SUO25	1,00	1,50	m	ante operam	suolo	parametri fisico-chimici	Gascromatografo SPT	DM 13/09/1999 - Metodo I.1 + D.Lgs. 152/06, Parte IV, Titolo V, All. 2	LABO 10 Ed.06^ (2016)	LABO 10 Ed.06^ (2016)	suolo	Solventi organici aromatici	< 0.01	mg/Kg SS	1	mg/Kg SS	settembre 2017	06/09/2017	08:30	Labo Consult srl	Dimms srl	
25	SUO25_02	SUO25_02c	17LA00110	SUO25	1,00	1,50	m	ante operam	suolo	parametri fisico-chimici	Gascromatografo SPT	DM 13/09/1999 - Metodo I.1 + D.Lgs. 152/06, Parte IV, Titolo V, All. 2	LABO 10 Ed.06^ (2016)	LABO 10 Ed.06^ (2016)	suolo	Benzo (a) Antracene	< 0.01	mg/Kg SS	0,5	mg/Kg SS	settembre 2017	06/09/2017	08:30	Labo Consult srl	Dimms srl	
26	SUO25_02	SUO25_02c	17LA00110	SUO25	1,00	1,50	m	ante operam	suolo	parametri fisico-chimici	Gascromatografo MS	DM 13/09/1999 - Metodo I.1 + D.Lgs. 152/06, Parte IV, Titolo V, All. 2	Estrazione solido liquido	LABO 03 Ed 11^ (2016)	suolo	Benzo (a) Pirene	< 0.01	mg/Kg SS	0,1	mg/Kg SS	settembre 2017	06/09/2017	08:30	Labo Consult srl	Dimms srl	

CODICE RILIEVO SUO25_02 - Settembre 2017

CODICE CAMPIONE SUO25_02c

id.	Codice rilievo	Codice Campione	Codice rapporto di prova	Codice stazione	Profondità intervallo campionamento (min)	Profondità intervallo campionamento (max)	Unità misura profondità campionamento	fase di monitoraggio	componente monitorata	tipo rilievo/misura	strumentazione / attrezzatura	metodo / procedura campionamento	metodo preparazione campione (laboratorio)	metodo analisi campione	matrice ambientale	nome analita/parametro	valore analita/parametro	unità di misura analita/parametro	Soglia/limite di legge (dell'analita/parametro)	unità di misura soglia/limite di legge	campagna di monitoraggio	data (data prelievo campione)	ora (legale) prelievo campione	laboratorio	soggetto incaricato	note
27	SUO25_02	SUO25_02c	17LA00110	SUO25	1,00	1,50	m	ante operam	suolo	parametri fisico-chimici	Gascromatografo MS	DM 13/09/1999 - Metodo I.1 + D.Lgs. 152/06, Parte IV, Titolo V, All. 2	Estrazione solido liquido	LABO 03 Ed 11^ (2016)	suolo	Benzo (b) Fluorantene	< 0.01	mg/Kg SS	0,5	mg/Kg SS	settembre 2017	06/09/2017	08:30	Labo Consult srl	Dimms srl	
28	SUO25_02	SUO25_02c	17LA00110	SUO25	1,00	1,50	m	ante operam	suolo	parametri fisico-chimici	Gascromatografo MS	DM 13/09/1999 - Metodo I.1 + D.Lgs. 152/06, Parte IV, Titolo V, All. 2	Estrazione solido liquido	LABO 03 Ed 11^ (2016)	suolo	Benzo (k) Fluorantene	< 0.01	mg/Kg SS	0,5	mg/Kg SS	settembre 2017	06/09/2017	08:30	Labo Consult srl	Dimms srl	
29	SUO25_02	SUO25_02c	17LA00110	SUO25	1,00	1,50	m	ante operam	suolo	parametri fisico-chimici	Gascromatografo MS	DM 13/09/1999 - Metodo I.1 + D.Lgs. 152/06, Parte IV, Titolo V, All. 2	Estrazione solido liquido	LABO 03 Ed 11^ (2016)	suolo	Benzo (g,h,i) Perilene	< 0.01	mg/Kg SS	0,1	mg/Kg SS	settembre 2017	06/09/2017	08:30	Labo Consult srl	Dimms srl	
30	SUO25_02	SUO25_02c	17LA00110	SUO25	1,00	1,50	m	ante operam	suolo	parametri fisico-chimici	Gascromatografo MS	DM 13/09/1999 - Metodo I.1 + D.Lgs. 152/06, Parte IV, Titolo V, All. 2	Estrazione solido liquido	LABO 03 Ed 11^ (2016)	suolo	Crisene	< 0.01	mg/Kg SS	5	mg/Kg SS	settembre 2017	06/09/2017	08:30	Labo Consult srl	Dimms srl	
31	SUO25_02	SUO25_02c	17LA00110	SUO25	1,00	1,50	m	ante operam	suolo	parametri fisico-chimici	Gascromatografo MS	DM 13/09/1999 - Metodo I.1 + D.Lgs. 152/06, Parte IV, Titolo V, All. 2	Estrazione solido liquido	LABO 03 Ed 11^ (2016)	suolo	Dibenzo (a,e) Pirene	< 0.01	mg/Kg SS	0,1	mg/Kg SS	settembre 2017	06/09/2017	08:30	Labo Consult srl	Dimms srl	
32	SUO25_02	SUO25_02c	17LA00110	SUO25	1,00	1,50	m	ante operam	suolo	parametri fisico-chimici	Gascromatografo MS	DM 13/09/1999 - Metodo I.1 + D.Lgs. 152/06, Parte IV, Titolo V, All. 2	Estrazione solido liquido	LABO 03 Ed 11^ (2016)	suolo	Dibenzo (a,l) Pirene	< 0.01	mg/Kg SS	0,1	mg/Kg SS	settembre 2017	06/09/2017	08:30	Labo Consult srl	Dimms srl	
33	SUO25_02	SUO25_02c	17LA00110	SUO25	1,00	1,50	m	ante operam	suolo	parametri fisico-chimici	Gascromatografo MS	DM 13/09/1999 - Metodo I.1 + D.Lgs. 152/06, Parte IV, Titolo V, All. 2	Estrazione solido liquido	LABO 03 Ed 11^ (2016)	suolo	Dibenzo (a,i) Pirene	< 0.01	mg/Kg SS	0,1	mg/Kg SS	settembre 2017	06/09/2017	08:30	Labo Consult srl	Dimms srl	
34	SUO25_02	SUO25_02c	17LA00110	SUO25	1,00	1,50	m	ante operam	suolo	parametri fisico-chimici	Gascromatografo MS	DM 13/09/1999 - Metodo I.1 + D.Lgs. 152/06, Parte IV, Titolo V, All. 2	Estrazione solido liquido	LABO 03 Ed 11^ (2016)	suolo	Dibenzo (a,h) Pirene	< 0.01	mg/Kg SS	0,1	mg/Kg SS	settembre 2017	06/09/2017	08:30	Labo Consult srl	Dimms srl	
35	SUO25_02	SUO25_02c	17LA00110	SUO25	1,00	1,50	m	ante operam	suolo	parametri fisico-chimici	Gascromatografo MS	DM 13/09/1999 - Metodo I.1 + D.Lgs. 152/06, Parte IV, Titolo V, All. 2	Estrazione solido liquido	LABO 03 Ed 11^ (2016)	suolo	Sommatoria policiclici aromatici	< 0.01	mg/Kg SS	10	mg/Kg SS	settembre 2017	06/09/2017	08:30	Labo Consult srl	Dimms srl	
36	SUO25_02	SUO25_02c	17LA00110	SUO25	1,00	1,50	m	ante operam	suolo	parametri fisico-chimici	Gascromatografo MS	DM 13/09/1999 - Metodo I.1 + D.Lgs. 152/06, Parte IV, Titolo V, All. 2	Estrazione solido liquido	LABO 03 Ed 11^ (2016)	suolo	Dibenzo (a,h) Antracene	< 0.01	mg/Kg SS	0,1	mg/Kg SS	settembre 2017	06/09/2017	08:30	Labo Consult srl	Dimms srl	
37	SUO25_02	SUO25_02c	17LA00110	SUO25	1,00	1,50	m	ante operam	suolo	parametri fisico-chimici	Gascromatografo MS	DM 13/09/1999 - Metodo I.1 + D.Lgs. 152/06, Parte IV, Titolo V, All. 2	Estrazione solido liquido	LABO 03 Ed 11^ (2016)	suolo	Indeno (1,2,3,cd) Pirene	< 0.01	mg/Kg SS	0,1	mg/Kg SS	settembre 2017	06/09/2017	08:30	Labo Consult srl	Dimms srl	
38	SUO25_02	SUO25_02c	17LA00110	SUO25	1,00	1,50	m	ante operam	suolo	parametri fisico-chimici	Gascromatografo MS	DM 13/09/1999 - Metodo I.1 + D.Lgs. 152/06, Parte IV, Titolo V, All. 2	Estrazione solido liquido	LABO 03 Ed 11^ (2016)	suolo	Pirene	< 0.01	mg/Kg SS	5	mg/Kg SS	settembre 2017	06/09/2017	08:30	Labo Consult srl	Dimms srl	
39	SUO25_02	SUO25_02c	17LA00110	SUO25	1,00	1,50	m	ante operam	suolo	parametri fisico-chimici	Gascromatografo MS	DM 13/09/1999 - Metodo I.1 + D.Lgs. 152/06, Parte IV, Titolo V, All. 2	Estrazione solido liquido	LABO 03 Ed 11^ (2016)	suolo	Alaclor	< 0.01	mg/Kg SS	0,1	mg/Kg SS	settembre 2017	06/09/2017	08:30	Labo Consult srl	Dimms srl	
40	SUO25_02	SUO25_02c	17LA00110	SUO25	1,00	1,50	m	ante operam	suolo	parametri fisico-chimici	Gascromatografo MS	DM 13/09/1999 - Metodo I.1 + D.Lgs. 152/06, Parte IV, Titolo V, All. 2	Estrazione solido liquido	EPA 8270D 2014	suolo	Aldrin	< 0.01	mg/Kg SS	10	mg/Kg SS	settembre 2017	06/09/2017	08:30	Labo Consult srl	Dimms srl	
41	SUO25_02	SUO25_02c	17LA00110	SUO25	1,00	1,50	m	ante operam	suolo	parametri fisico-chimici	Gascromatografo MS	DM 13/09/1999 - Metodo I.1 + D.Lgs. 152/06, Parte IV, Titolo V, All. 2	Estrazione solido liquido	EPA 8270D 2014	suolo	Atrazina	< 0.01	mg/Kg SS	0,01	mg/Kg SS	settembre 2017	06/09/2017	08:30	Labo Consult srl	Dimms srl	
42	SUO25_02	SUO25_02c	17LA00110	SUO25	1,00	1,50	m	ante operam	suolo	parametri fisico-chimici	Gascromatografo MS	DM 13/09/1999 - Metodo I.1 + D.Lgs. 152/06, Parte IV, Titolo V, All. 2	Estrazione solido liquido	EPA 8270D 2014	suolo	alfa-Esaclorocicloesano	< 0.01	mg/Kg SS	0,01	mg/Kg SS	settembre 2017	06/09/2017	08:30	Labo Consult srl	Dimms srl	
43	SUO25_02	SUO25_02c	17LA00110	SUO25	1,00	1,50	m	ante operam	suolo	parametri fisico-chimici	Gascromatografo MS	DM 13/09/1999 - Metodo I.1 + D.Lgs. 152/06, Parte IV, Titolo V, All. 2	Estrazione solido liquido	EPA 8270D 2014	suolo	beta-Esaclorocicloesano	< 0.01	mg/Kg SS	0,01	mg/Kg SS	settembre 2017	06/09/2017	08:30	Labo Consult srl	Dimms srl	
44	SUO25_02	SUO25_02c	17LA00110	SUO25	1,00	1,50	m	ante operam	suolo	parametri fisico-chimici	Gascromatografo MS	DM 13/09/1999 - Metodo I.1 + D.Lgs. 152/06, Parte IV, Titolo V, All. 2	Estrazione solido liquido	EPA 8270D 2014	suolo	gamma-Esaclorocicloesano (Lindano)	< 0.01	mg/Kg SS	0,01	mg/Kg SS	settembre 2017	06/09/2017	08:30	Labo Consult srl	Dimms srl	
45	SUO25_02	SUO25_02c	17LA00110	SUO25	1,00	1,50	m	ante operam	suolo	parametri fisico-chimici	Gascromatografo MS	DM 13/09/1999 - Metodo I.1 + D.Lgs. 152/06, Parte IV, Titolo V, All. 2	Estrazione solido liquido	EPA 8270D 2014	suolo	Clordano	< 0.01	mg/Kg SS	0,01	mg/Kg SS	settembre 2017	06/09/2017	08:30	Labo Consult srl	Dimms srl	
46	SUO25_02	SUO25_02c	17LA00110	SUO25	1,00	1,50	m	ante operam	suolo	parametri fisico-chimici	Gascromatografo MS	DM 13/09/1999 - Metodo I.1 + D.Lgs. 152/06, Parte IV, Titolo V, All. 2	Estrazione solido liquido	EPA 8270D 2014	suolo	DDD, DDE, DDT	< 0.01	mg/Kg SS	0,01	mg/Kg SS	settembre 2017	06/09/2017	08:30	Labo Consult srl	Dimms srl	
47	SUO25_02	SUO25_02c	17LA00110	SUO25	1,00	1,50	m	ante operam	suolo	parametri fisico-chimici	Gascromatografo MS	DM 13/09/1999 - Metodo I.1 + D.Lgs. 152/06, Parte IV, Titolo V, All. 2	Estrazione solido liquido	EPA 8270D 2014	suolo	Dieldrin (mg/kgss)	< 0.01	mg/Kg SS	0,01	mg/Kg SS	settembre 2017	06/09/2017	08:30	Labo Consult srl	Dimms srl	
48	SUO25_02	SUO25_02c	17LA00110	SUO25	1,00	1,50	m	ante operam	suolo	parametri fisico-chimici	Gascromatografo MS	DM 13/09/1999 - Metodo I.1 + D.Lgs. 152/06, Parte IV, Titolo V, All. 2	Estrazione solido liquido	EPA 8270D 2014	suolo	Endrin	< 0.01	mg/Kg SS	0,01	mg/Kg SS	settembre 2017	06/09/2017	08:30	Labo Consult srl	Dimms srl	
49	SUO25_02	SUO25_02c	17LA00110	SUO25	1,00	1,50	m	ante operam	suolo	parametri fisico-chimici	Gascromatografo MS	DM 13/09/1999 - Metodo I.1 + D.Lgs. 152/06, Parte IV, Titolo V, All. 2	Estrazione solido liquido	LABO 04 Ed.08^ (2016)	suolo	PCB	< 0.01	mg/Kg SS	0,06	mg/Kg SS	settembre 2017	06/09/2017	08:30	Labo Consult srl	Dimms srl	

CODICE RILIEVO SUO26_02 - Settembre 2017

CODICE CAMPIONE SUO26_02a

id.	Codice rilievo	Codice Campione	Codice rapporto di prova	Codice stazione	Profondità intervallo campionamento (min)	Profondità intervallo campionamento (max)	Unità misura profondità campionamento	fase di monitoraggio	componente monitorata	tipo rilievo/misura	strumentazione / attrezzatura	metodo / procedura campionamento	metodo preparazione campione (laboratorio)	metodo analisi campione	matrice ambientale	nome analita/parametro	valore analita/parametro	unità di misura analita/parametro	Soglia/limite di legge (dell'analita/parametro)	unità di misura soglia/limite di legge	campagna di monitoraggio	data (data prelievo campione)	ora (legale) prelievo campione	laboratorio	soggetto incaricato	note
1	SUO26_02	SUO26_02a	17LA00111	SUO26	0,00	0,40	m	ante operam	suolo	parametri fisico-chimici	Stufa	DM 13/09/1999 - Metodo I.1 + D.Lgs. 152/06, Parte IV, Titolo V, All. 2	Setacciatura	CNR IRSA 2 Q 64 Vol 2 1984	suolo	Residuo a 105°C	86,1	%	-	%	settembre 2017	06/09/2017	08:30	Labo Consult srl	Dimms srl	
2	SUO26_02	SUO26_02a	17LA00111	SUO26	0,00	0,40	m	ante operam	suolo	parametri fisico-chimici	Setaccio	DM 13/09/1999 - Metodo I.1 + D.Lgs. 152/06, Parte IV, Titolo V, All. 2	Setacciatura	DM 13/09/1999 SO n°185 GU n°248 21/10/1999 Met II.1	suolo	Frazione inferiore a 2 mm	32,6	%	-	%	settembre 2017	06/09/2017	08:30	Labo Consult srl	Dimms srl	
3	SUO26_02	SUO26_02a	17LA00111	SUO26	0,00	0,40	m	ante operam	suolo	parametri fisico-chimici	TITOLAZIONE	DM 13/09/1999 - Metodo I.1 + D.Lgs. 152/06, Parte IV, Titolo V, All. 2	DM 13/09/1999 SO n°185 GU n°248 21/10/1999 Met VII.3	DM 13/09/1999 SO n°185 GU n°248 21/10/1999 Met VII.3	suolo	Carbonio organico totale	10,1	% SS	-	% SS	settembre 2017	06/09/2017	08:30	Labo Consult srl	Dimms srl	
4	SUO26_02	SUO26_02a	17LA00111	SUO26	0,00	0,40	m	ante operam	suolo	parametri fisico-chimici	Spettrofotometro UV	DM 13/09/1999 - Metodo I.1 + D.Lgs. 152/06, Parte IV, Titolo V, All. 2	CNR IRSA 16 Q 64 Vol 3 1986	CNR IRSA 16 Q 64 Vol 3 1986	suolo	Cromo VI	< 2	mg/Kg SS	2	mg/Kg SS	settembre 2017	06/09/2017	08:30	Labo Consult srl	Dimms srl	
5	SUO26_02	SUO26_02a	17LA00111	SUO26	0,00	0,40	m	ante operam	suolo	parametri fisico-chimici	pHmetro	DM 13/09/1999 - Metodo I.1 + D.Lgs. 152/06, Parte IV, Titolo V, All. 2	CNR IRSA 1 Q 64 Vol 3 1985	CNR IRSA 1 Q 64 Vol 3 1985	suolo	pH	8,1	mg/Kg SS	-	mg/Kg SS	settembre 2017	06/09/2017	08:30	Labo Consult srl	Dimms srl	
6	SUO26_02	SUO26_02a	17LA00111	SUO26	0,00	0,40	m	ante operam	suolo	parametri fisico-chimici	Spettrofotometro ICP-OES	DM 13/09/1999 - Metodo I.1 + D.Lgs. 152/06, Parte IV, Titolo V, All. 2	Mineralizzazione digestore a microonde	LABO 09 Ed.09^ (2016)	suolo	Alluminio	14031	mg/Kg SS	-	mg/Kg SS	settembre 2017	06/09/2017	08:30	Labo Consult srl	Dimms srl	
7	SUO26_02	SUO26_02a	17LA00111	SUO26	0,00	0,40	m	ante operam	suolo	parametri fisico-chimici	Spettrofotometro ICP-OES	DM 13/09/1999 - Metodo I.1 + D.Lgs. 152/06, Parte IV, Titolo V, All. 2	Mineralizzazione digestore a microonde	LABO 09 Ed.09^ (2016)	suolo	Arsenico	< 4	mg/Kg SS	20	mg/Kg SS	settembre 2017	06/09/2017	08:30	Labo Consult srl	Dimms srl	
8	SUO26_02	SUO26_02a	17LA00111	SUO26	0,00	0,40	m	ante operam	suolo	parametri fisico-chimici	Spettrofotometro ICP-OES	DM 13/09/1999 - Metodo I.1 + D.Lgs. 152/06, Parte IV, Titolo V, All. 2	Mineralizzazione digestore a microonde	LABO 09 Ed.09^ (2016)	suolo	Cadmio	< 1	mg/Kg SS	2	mg/Kg SS	settembre 2017	06/09/2017	08:30	Labo Consult srl	Dimms srl	
9	SUO26_02	SUO26_02a	17LA00111	SUO26	0,00	0,40	m	ante operam	suolo	parametri fisico-chimici	Spettrofotometro UV	DM 13/09/1999 - Metodo I.1 + D.Lgs. 152/06, Parte IV, Titolo V, All. 2	CNR IRSA 16 Q 64 Vol 3 1986	CNR IRSA 16 Q 64 Vol 3 1986	suolo	Cromo totale	13	mg/Kg SS	150	mg/Kg SS	settembre 2017	06/09/2017	08:30	Labo Consult srl	Dimms srl	
10	SUO26_02	SUO26_02a	17LA00111	SUO26	0,00	0,40	m	ante operam	suolo	parametri fisico-chimici	Spettrofotometro ICP-OES	DM 13/09/1999 - Metodo I.1 + D.Lgs. 152/06, Parte IV, Titolo V, All. 2	Mineralizzazione digestore a microonde	LABO 09 Ed.09^ (2016)	suolo	Ferro	11788	mg/Kg SS	-	mg/Kg SS	settembre 2017	06/09/2017	08:30	Labo Consult srl	Dimms srl	
11	SUO26_02	SUO26_02a	17LA00111	SUO26	0,00	0,40	m	ante operam	suolo	parametri fisico-chimici	Spettrofotometro ICP-OES	DM 13/09/1999 - Metodo I.1 + D.Lgs. 152/06, Parte IV, Titolo V, All. 2	EPA 6010D 2014	EPA 6010D 2014	suolo	Mercurio	< 0.5	mg/Kg SS	1	mg/Kg SS	settembre 2017	06/09/2017	08:30	Labo Consult srl	Dimms srl	
12	SUO26_02	SUO26_02a	17LA00111	SUO26	0,00	0,40	m	ante operam	suolo	parametri fisico-chimici	Spettrofotometro ICP-OES	DM 13/09/1999 - Metodo I.1 + D.Lgs. 152/06, Parte IV, Titolo V, All. 2	Mineralizzazione digestore a microonde	LABO 09 Ed.09^ (2016)	suolo	Nichel	14,3	mg/Kg SS	120	mg/Kg SS	settembre 2017	06/09/2017	08:30	Labo Consult srl	Dimms srl	
13	SUO26_02	SUO26_02a	17LA00111	SUO26	0,00	0,40	m	ante operam	suolo	parametri fisico-chimici	Spettrofotometro ICP-OES	DM 13/09/1999 - Metodo I.1 + D.Lgs. 152/06, Parte IV, Titolo V, All. 2	Mineralizzazione digestore a microonde	LABO 09 Ed.09^ (2016)	suolo	Piombo	< 5	mg/Kg SS	100	mg/Kg SS	settembre 2017	06/09/2017	08:30	Labo Consult srl	Dimms srl	
14	SUO26_02	SUO26_02a	17LA00111	SUO26	0,00	0,40	m	ante operam	suolo	parametri fisico-chimici	Spettrofotometro ICP-OES	DM 13/09/1999 - Metodo I.1 + D.Lgs. 152/06, Parte IV, Titolo V, All. 2	Mineralizzazione digestore a microonde	LABO 09 Ed.09^ (2016)	suolo	Rame	18,3	mg/Kg SS	120	mg/Kg SS	settembre 2017	06/09/2017	08:30	Labo Consult srl	Dimms srl	
15	SUO26_02	SUO26_02a	17LA00111	SUO26	0,00	0,40	m	ante operam	suolo	parametri fisico-chimici	Spettrofotometro ICP-OES	DM 13/09/1999 - Metodo I.1 + D.Lgs. 152/06, Parte IV, Titolo V, All. 2	Mineralizzazione digestore a microonde	LABO 09 Ed.09^ (2016)	suolo	Vanadio	14,9	mg/Kg SS	90	mg/Kg SS	settembre 2017	06/09/2017	08:30	Labo Consult srl	Dimms srl	
16	SUO26_02	SUO26_02a	17LA00111	SUO26	0,00	0,40	m	ante operam	suolo	parametri fisico-chimici	Spettrofotometro ICP-OES	DM 13/09/1999 - Metodo I.1 + D.Lgs. 152/06, Parte IV, Titolo V, All. 2	Mineralizzazione digestore a microonde	LABO 09 Ed.09^ (2016)	suolo	Zinco	22,7	mg/Kg SS	150	mg/Kg SS	settembre 2017	06/09/2017	08:30	Labo Consult srl	Dimms srl	
17	SUO26_02	SUO26_02a	17LA00111	SUO26	0,00	0,40	m	ante operam	suolo	parametri fisico-chimici	Gascromatografo SPT	DM 13/09/1999 - Metodo I.1 + D.Lgs. 152/06, Parte IV, Titolo V, All. 2	LABO 10 Ed.06^ (2016)	LABO 10 Ed.06^ (2016)	suolo	Idrocarburi leggeri C<12	< 1	mg/Kg SS	10	mg/Kg SS	settembre 2017	06/09/2017	08:30	Labo Consult srl	Dimms srl	
18	SUO26_02	SUO26_02a	17LA00111	SUO26	0,00	0,40	m	ante operam	suolo	parametri fisico-chimici	Gascromatografo MS	DM 13/09/1999 - Metodo I.1 + D.Lgs. 152/06, Parte IV, Titolo V, All. 2	Estrazione solido liquido	LABO 11 Ed.06^ (2016)	suolo	Idrocarburi pesanti C>12	< 20	mg/Kg SS	50	mg/Kg SS	settembre 2017	06/09/2017	08:30	Labo Consult srl	Dimms srl	
19	SUO26_02	SUO26_02a	17LA00111	SUO26	0,00	0,40	m	ante operam	suolo	parametri fisico-chimici	Gascromatografo SPT	DM 13/09/1999 - Metodo I.1 + D.Lgs. 152/06, Parte IV, Titolo V, All. 2	LABO 10 Ed.06^ (2016)	LABO 10 Ed.06^ (2016)	suolo	Benzene	< 0.01	mg/Kg SS	0,1	mg/Kg SS	settembre 2017	06/09/2017	08:30	Labo Consult srl	Dimms srl	
20	SUO26_02	SUO26_02a	17LA00111	SUO26	0,00	0,40	m	ante operam	suolo	parametri fisico-chimici	Gascromatografo SPT	DM 13/09/1999 - Metodo I.1 + D.Lgs. 152/06, Parte IV, Titolo V, All. 2	LABO 10 Ed.06^ (2016)	LABO 10 Ed.06^ (2016)	suolo	Etilbenzene	< 0.01	mg/Kg SS	0,5	mg/Kg SS	settembre 2017	06/09/2017	08:30	Labo Consult srl	Dimms srl	
21	SUO26_02	SUO26_02a	17LA00111	SUO26	0,00	0,40	m	ante operam	suolo	parametri fisico-chimici	Gascromatografo SPT	DM 13/09/1999 - Metodo I.1 + D.Lgs. 152/06, Parte IV, Titolo V, All. 2	LABO 10 Ed.06^ (2016)	LABO 10 Ed.06^ (2016)	suolo	Xilene (o,m,p)	< 0.01	mg/Kg SS	0,5	mg/Kg SS	settembre 2017	06/09/2017	08:30	Labo Consult srl	Dimms srl	
22	SUO26_02	SUO26_02a	17LA00111	SUO26	0,00	0,40	m	ante operam	suolo	parametri fisico-chimici	Gascromatografo SPT	DM 13/09/1999 - Metodo I.1 + D.Lgs. 152/06, Parte IV, Titolo V, All. 2	LABO 10 Ed.06^ (2016)	LABO 10 Ed.06^ (2016)	suolo	Stirene	< 0.01	mg/Kg SS	0,5	mg/Kg SS	settembre 2017	06/09/2017	08:30	Labo Consult srl	Dimms srl	
23	SUO26_02	SUO26_02a	17LA00111	SUO26	0,00	0,40	m	ante operam	suolo	parametri fisico-chimici	Gascromatografo SPT	DM 13/09/1999 - Metodo I.1 + D.Lgs. 152/06, Parte IV, Titolo V, All. 2	LABO 10 Ed.06^ (2016)	LABO 10 Ed.06^ (2016)	suolo	Toluene	< 0.01	mg/Kg SS	0,5	mg/Kg SS	settembre 2017	06/09/2017	08:30	Labo Consult srl	Dimms srl	
24	SUO26_02	SUO26_02a	17LA00111	SUO26	0,00	0,40	m	ante operam	suolo	parametri fisico-chimici	Gascromatografo SPT	DM 13/09/1999 - Metodo I.1 + D.Lgs. 152/06, Parte IV, Titolo V, All. 2	LABO 10 Ed.06^ (2016)	LABO 10 Ed.06^ (2016)	suolo	Solventi organici aromatici	< 0.01	mg/Kg SS	1	mg/Kg SS	settembre 2017	06/09/2017	08:30	Labo Consult srl	Dimms srl	
25	SUO26_02	SUO26_02a	17LA00111	SUO26	0,00	0,40	m	ante operam	suolo	parametri fisico-chimici	Gascromatografo SPT	DM 13/09/1999 - Metodo I.1 + D.Lgs. 152/06, Parte IV, Titolo V, All. 2	LABO 10 Ed.06^ (2016)	LABO 10 Ed.06^ (2016)	suolo	Benzo (a) Antracene	< 0.01	mg/Kg SS	0,5	mg/Kg SS	settembre 2017	06/09/2017	08:30	Labo Consult srl	Dimms srl	
26	SUO26_02	SUO26_02a	17LA00111	SUO26	0,00	0,40	m	ante operam	suolo	parametri fisico-chimici	Gascromatografo MS	DM 13/09/1999 - Metodo I.1 + D.Lgs. 152/06, Parte IV, Titolo V, All. 2	Estrazione solido liquido	LABO 03 Ed 11^ (2016)	suolo	Benzo (a) Pirene	< 0.01	mg/Kg SS	0,1	mg/Kg SS	settembre 2017	06/09/2017	08:30	Labo Consult srl	Dimms srl	

CODICE RILIEVO SUO26_02 - Settembre 2017

CODICE CAMPIONE SUO26_02a

id.	Codice rilievo	Codice Campione	Codice rapporto di prova	Codice stazione	Profondità intervallo campionamento (min)	Profondità intervallo campionamento (max)	Unità misura profondità campionamento	fase di monitoraggio	componente monitorata	tipo rilievo/misura	strumentazione / attrezzatura	metodo / procedura campionamento	metodo preparazione campione (laboratorio)	metodo analisi campione	matrice ambientale	nome analita/parametro	valore analita/parametro	unità di misura analita/parametro	Soglia/limite di legge (dell'analita/parametro)	unità di misura soglia/limite di legge	campagna di monitoraggio	data (data prelievo campione)	ora (legale) prelievo campione	laboratorio	soggetto incaricato	note
27	SUO26_02	SUO26_02a	17LA00111	SUO26	0,00	0,40	m	ante operam	suolo	parametri fisico-chimici	Gascromatografo MS	DM 13/09/1999 - Metodo I.1 + D.Lgs. 152/06, Parte IV, Titolo V, All. 2	Estrazione solido liquido	LABO 03 Ed 11^ (2016)	suolo	Benzo (b) Fluorantene	< 0.01	mg/Kg SS	0,5	mg/Kg SS	settembre 2017	06/09/2017	08:30	Labo Consult srl	Dimms srl	
28	SUO26_02	SUO26_02a	17LA00111	SUO26	0,00	0,40	m	ante operam	suolo	parametri fisico-chimici	Gascromatografo MS	DM 13/09/1999 - Metodo I.1 + D.Lgs. 152/06, Parte IV, Titolo V, All. 2	Estrazione solido liquido	LABO 03 Ed 11^ (2016)	suolo	Benzo (k) Fluorantene	< 0.01	mg/Kg SS	0,5	mg/Kg SS	settembre 2017	06/09/2017	08:30	Labo Consult srl	Dimms srl	
29	SUO26_02	SUO26_02a	17LA00111	SUO26	0,00	0,40	m	ante operam	suolo	parametri fisico-chimici	Gascromatografo MS	DM 13/09/1999 - Metodo I.1 + D.Lgs. 152/06, Parte IV, Titolo V, All. 2	Estrazione solido liquido	LABO 03 Ed 11^ (2016)	suolo	Benzo (g,h,i) Perilene	< 0.01	mg/Kg SS	0,1	mg/Kg SS	settembre 2017	06/09/2017	08:30	Labo Consult srl	Dimms srl	
30	SUO26_02	SUO26_02a	17LA00111	SUO26	0,00	0,40	m	ante operam	suolo	parametri fisico-chimici	Gascromatografo MS	DM 13/09/1999 - Metodo I.1 + D.Lgs. 152/06, Parte IV, Titolo V, All. 2	Estrazione solido liquido	LABO 03 Ed 11^ (2016)	suolo	Crisene	< 0.01	mg/Kg SS	5	mg/Kg SS	settembre 2017	06/09/2017	08:30	Labo Consult srl	Dimms srl	
31	SUO26_02	SUO26_02a	17LA00111	SUO26	0,00	0,40	m	ante operam	suolo	parametri fisico-chimici	Gascromatografo MS	DM 13/09/1999 - Metodo I.1 + D.Lgs. 152/06, Parte IV, Titolo V, All. 2	Estrazione solido liquido	LABO 03 Ed 11^ (2016)	suolo	Dibenzo (a,e) Pirene	< 0.01	mg/Kg SS	0,1	mg/Kg SS	settembre 2017	06/09/2017	08:30	Labo Consult srl	Dimms srl	
32	SUO26_02	SUO26_02a	17LA00111	SUO26	0,00	0,40	m	ante operam	suolo	parametri fisico-chimici	Gascromatografo MS	DM 13/09/1999 - Metodo I.1 + D.Lgs. 152/06, Parte IV, Titolo V, All. 2	Estrazione solido liquido	LABO 03 Ed 11^ (2016)	suolo	Dibenzo (a,l) Pirene	< 0.01	mg/Kg SS	0,1	mg/Kg SS	settembre 2017	06/09/2017	08:30	Labo Consult srl	Dimms srl	
33	SUO26_02	SUO26_02a	17LA00111	SUO26	0,00	0,40	m	ante operam	suolo	parametri fisico-chimici	Gascromatografo MS	DM 13/09/1999 - Metodo I.1 + D.Lgs. 152/06, Parte IV, Titolo V, All. 2	Estrazione solido liquido	LABO 03 Ed 11^ (2016)	suolo	Dibenzo (a,i) Pirene	< 0.01	mg/Kg SS	0,1	mg/Kg SS	settembre 2017	06/09/2017	08:30	Labo Consult srl	Dimms srl	
34	SUO26_02	SUO26_02a	17LA00111	SUO26	0,00	0,40	m	ante operam	suolo	parametri fisico-chimici	Gascromatografo MS	DM 13/09/1999 - Metodo I.1 + D.Lgs. 152/06, Parte IV, Titolo V, All. 2	Estrazione solido liquido	LABO 03 Ed 11^ (2016)	suolo	Dibenzo (a,h) Pirene	< 0.01	mg/Kg SS	0,1	mg/Kg SS	settembre 2017	06/09/2017	08:30	Labo Consult srl	Dimms srl	
35	SUO26_02	SUO26_02a	17LA00111	SUO26	0,00	0,40	m	ante operam	suolo	parametri fisico-chimici	Gascromatografo MS	DM 13/09/1999 - Metodo I.1 + D.Lgs. 152/06, Parte IV, Titolo V, All. 2	Estrazione solido liquido	LABO 03 Ed 11^ (2016)	suolo	Sommatoria policiclici aromatici	< 0.01	mg/Kg SS	10	mg/Kg SS	settembre 2017	06/09/2017	08:30	Labo Consult srl	Dimms srl	
36	SUO26_02	SUO26_02a	17LA00111	SUO26	0,00	0,40	m	ante operam	suolo	parametri fisico-chimici	Gascromatografo MS	DM 13/09/1999 - Metodo I.1 + D.Lgs. 152/06, Parte IV, Titolo V, All. 2	Estrazione solido liquido	LABO 03 Ed 11^ (2016)	suolo	Dibenzo (a,h) Antracene	< 0.01	mg/Kg SS	0,1	mg/Kg SS	settembre 2017	06/09/2017	08:30	Labo Consult srl	Dimms srl	
37	SUO26_02	SUO26_02a	17LA00111	SUO26	0,00	0,40	m	ante operam	suolo	parametri fisico-chimici	Gascromatografo MS	DM 13/09/1999 - Metodo I.1 + D.Lgs. 152/06, Parte IV, Titolo V, All. 2	Estrazione solido liquido	LABO 03 Ed 11^ (2016)	suolo	Indeno (1,2,3,cd) Pirene	< 0.01	mg/Kg SS	0,1	mg/Kg SS	settembre 2017	06/09/2017	08:30	Labo Consult srl	Dimms srl	
38	SUO26_02	SUO26_02a	17LA00111	SUO26	0,00	0,40	m	ante operam	suolo	parametri fisico-chimici	Gascromatografo MS	DM 13/09/1999 - Metodo I.1 + D.Lgs. 152/06, Parte IV, Titolo V, All. 2	Estrazione solido liquido	LABO 03 Ed 11^ (2016)	suolo	Pirene	< 0.01	mg/Kg SS	5	mg/Kg SS	settembre 2017	06/09/2017	08:30	Labo Consult srl	Dimms srl	
39	SUO26_02	SUO26_02a	17LA00111	SUO26	0,00	0,40	m	ante operam	suolo	parametri fisico-chimici	Gascromatografo MS	DM 13/09/1999 - Metodo I.1 + D.Lgs. 152/06, Parte IV, Titolo V, All. 2	Estrazione solido liquido	LABO 03 Ed 11^ (2016)	suolo	Alaclor	< 0.01	mg/Kg SS	0,1	mg/Kg SS	settembre 2017	06/09/2017	08:30	Labo Consult srl	Dimms srl	
40	SUO26_02	SUO26_02a	17LA00111	SUO26	0,00	0,40	m	ante operam	suolo	parametri fisico-chimici	Gascromatografo MS	DM 13/09/1999 - Metodo I.1 + D.Lgs. 152/06, Parte IV, Titolo V, All. 2	Estrazione solido liquido	EPA 8270D 2014	suolo	Aldrin	< 0.01	mg/Kg SS	10	mg/Kg SS	settembre 2017	06/09/2017	08:30	Labo Consult srl	Dimms srl	
41	SUO26_02	SUO26_02a	17LA00111	SUO26	0,00	0,40	m	ante operam	suolo	parametri fisico-chimici	Gascromatografo MS	DM 13/09/1999 - Metodo I.1 + D.Lgs. 152/06, Parte IV, Titolo V, All. 2	Estrazione solido liquido	EPA 8270D 2014	suolo	Atrazina	< 0.01	mg/Kg SS	0,01	mg/Kg SS	settembre 2017	06/09/2017	08:30	Labo Consult srl	Dimms srl	
42	SUO26_02	SUO26_02a	17LA00111	SUO26	0,00	0,40	m	ante operam	suolo	parametri fisico-chimici	Gascromatografo MS	DM 13/09/1999 - Metodo I.1 + D.Lgs. 152/06, Parte IV, Titolo V, All. 2	Estrazione solido liquido	EPA 8270D 2014	suolo	alfa-Esaclorocicloesano	< 0.01	mg/Kg SS	0,01	mg/Kg SS	settembre 2017	06/09/2017	08:30	Labo Consult srl	Dimms srl	
43	SUO26_02	SUO26_02a	17LA00111	SUO26	0,00	0,40	m	ante operam	suolo	parametri fisico-chimici	Gascromatografo MS	DM 13/09/1999 - Metodo I.1 + D.Lgs. 152/06, Parte IV, Titolo V, All. 2	Estrazione solido liquido	EPA 8270D 2014	suolo	beta-Esaclorocicloesano	< 0.01	mg/Kg SS	0,01	mg/Kg SS	settembre 2017	06/09/2017	08:30	Labo Consult srl	Dimms srl	
44	SUO26_02	SUO26_02a	17LA00111	SUO26	0,00	0,40	m	ante operam	suolo	parametri fisico-chimici	Gascromatografo MS	DM 13/09/1999 - Metodo I.1 + D.Lgs. 152/06, Parte IV, Titolo V, All. 2	Estrazione solido liquido	EPA 8270D 2014	suolo	gamma-Esaclorocicloesano (Lindano)	< 0.01	mg/Kg SS	0,01	mg/Kg SS	settembre 2017	06/09/2017	08:30	Labo Consult srl	Dimms srl	
45	SUO26_02	SUO26_02a	17LA00111	SUO26	0,00	0,40	m	ante operam	suolo	parametri fisico-chimici	Gascromatografo MS	DM 13/09/1999 - Metodo I.1 + D.Lgs. 152/06, Parte IV, Titolo V, All. 2	Estrazione solido liquido	EPA 8270D 2014	suolo	Clordano	< 0.01	mg/Kg SS	0,01	mg/Kg SS	settembre 2017	06/09/2017	08:30	Labo Consult srl	Dimms srl	
46	SUO26_02	SUO26_02a	17LA00111	SUO26	0,00	0,40	m	ante operam	suolo	parametri fisico-chimici	Gascromatografo MS	DM 13/09/1999 - Metodo I.1 + D.Lgs. 152/06, Parte IV, Titolo V, All. 2	Estrazione solido liquido	EPA 8270D 2014	suolo	DDD, DDE, DDT	< 0.01	mg/Kg SS	0,01	mg/Kg SS	settembre 2017	06/09/2017	08:30	Labo Consult srl	Dimms srl	
47	SUO26_02	SUO26_02a	17LA00111	SUO26	0,00	0,40	m	ante operam	suolo	parametri fisico-chimici	Gascromatografo MS	DM 13/09/1999 - Metodo I.1 + D.Lgs. 152/06, Parte IV, Titolo V, All. 2	Estrazione solido liquido	EPA 8270D 2014	suolo	Dieldrin (mg/kgss)	< 0.01	mg/Kg SS	0,01	mg/Kg SS	settembre 2017	06/09/2017	08:30	Labo Consult srl	Dimms srl	
48	SUO26_02	SUO26_02a	17LA00111	SUO26	0,00	0,40	m	ante operam	suolo	parametri fisico-chimici	Gascromatografo MS	DM 13/09/1999 - Metodo I.1 + D.Lgs. 152/06, Parte IV, Titolo V, All. 2	Estrazione solido liquido	EPA 8270D 2014	suolo	Endrin	< 0.01	mg/Kg SS	0,01	mg/Kg SS	settembre 2017	06/09/2017	08:30	Labo Consult srl	Dimms srl	
49	SUO26_02	SUO26_02a	17LA00111	SUO26	0,00	0,40	m	ante operam	suolo	parametri fisico-chimici	Gascromatografo MS	DM 13/09/1999 - Metodo I.1 + D.Lgs. 152/06, Parte IV, Titolo V, All. 2	Estrazione solido liquido	LABO 04 Ed.08^ (2016)	suolo	PCB	< 0.01	mg/Kg SS	0,06	mg/Kg SS	settembre 2017	06/09/2017	08:30	Labo Consult srl	Dimms srl	

CODICE RILIEVO SUO26_02 - Settembre 2017

CODICE CAMPIONE SUO26_02b

id.	Codice rilievo	Codice Campione	Codice rapporto di prova	Codice stazione	Profondità intervallo campionamento (min)	Profondità intervallo campionamento (max)	Unità misura profondità campionamento	fase di monitoraggio	componente monitorata	tipo rilievo/misura	strumentazione / attrezzatura	metodo / procedura campionamento	metodo preparazione campione (laboratorio)	metodo analisi campione	matrice ambientale	nome analita/parametro	valore analita/parametro	unità di misura analita/parametro	Soglia/limite di legge (dell'analita/parametro)	unità di misura soglia/limite di legge	campagna di monitoraggio	data (data prelievo campione)	ora (legale) prelievo campione	laboratorio	soggetto incaricato	note
1	SUO26_02	SUO26_02b	17LA00112	SUO26	0,40	1,00	m	ante operam	suolo	parametri fisico-chimici	Stufa	DM 13/09/1999 - Metodo I.1 + D.Lgs. 152/06, Parte IV, Titolo V, All. 2	Setacciatura	CNR IRSA 2 Q 64 Vol 2 1984	suolo	Residuo a 105°C	86,4	%	-	%	settembre 2017	06/09/2017	08:30	Labo Consult srl	Dimms srl	
2	SUO26_02	SUO26_02b	17LA00112	SUO26	0,40	1,00	m	ante operam	suolo	parametri fisico-chimici	Setaccio	DM 13/09/1999 - Metodo I.1 + D.Lgs. 152/06, Parte IV, Titolo V, All. 2	Setacciatura	DM 13/09/1999 SO n°185 GU n°248 21/10/1999 Met II.1	suolo	Frazione inferiore a 2 mm	32,6	%	-	%	settembre 2017	06/09/2017	08:30	Labo Consult srl	Dimms srl	
3	SUO26_02	SUO26_02b	17LA00112	SUO26	0,40	1,00	m	ante operam	suolo	parametri fisico-chimici	TITOLAZIONE	DM 13/09/1999 - Metodo I.1 + D.Lgs. 152/06, Parte IV, Titolo V, All. 2	DM 13/09/1999 SO n°185 GU n°248 21/10/1999 Met VII.3	DM 13/09/1999 SO n°185 GU n°248 21/10/1999 Met VII.3	suolo	Carbonio organico totale	7,1	% SS	-	% SS	settembre 2017	06/09/2017	08:30	Labo Consult srl	Dimms srl	
4	SUO26_02	SUO26_02b	17LA00112	SUO26	0,40	1,00	m	ante operam	suolo	parametri fisico-chimici	Spettrofotometro UV	DM 13/09/1999 - Metodo I.1 + D.Lgs. 152/06, Parte IV, Titolo V, All. 2	CNR IRSA 16 Q 64 Vol 3 1986	CNR IRSA 16 Q 64 Vol 3 1986	suolo	Cromo VI	< 2	mg/Kg SS	2	mg/Kg SS	settembre 2017	06/09/2017	08:30	Labo Consult srl	Dimms srl	
5	SUO26_02	SUO26_02b	17LA00112	SUO26	0,40	1,00	m	ante operam	suolo	parametri fisico-chimici	pHmetro	DM 13/09/1999 - Metodo I.1 + D.Lgs. 152/06, Parte IV, Titolo V, All. 2	CNR IRSA 1 Q 64 Vol 3 1985	CNR IRSA 1 Q 64 Vol 3 1985	suolo	pH	8,2	mg/Kg SS	-	mg/Kg SS	settembre 2017	06/09/2017	08:30	Labo Consult srl	Dimms srl	
6	SUO26_02	SUO26_02b	17LA00112	SUO26	0,40	1,00	m	ante operam	suolo	parametri fisico-chimici	Spettrofotometro ICP-OES	DM 13/09/1999 - Metodo I.1 + D.Lgs. 152/06, Parte IV, Titolo V, All. 2	Mineralizzazione digestore a microonde	LABO 09 Ed.09^ (2016)	suolo	Alluminio	13822	mg/Kg SS	-	mg/Kg SS	settembre 2017	06/09/2017	08:30	Labo Consult srl	Dimms srl	
7	SUO26_02	SUO26_02b	17LA00112	SUO26	0,40	1,00	m	ante operam	suolo	parametri fisico-chimici	Spettrofotometro ICP-OES	DM 13/09/1999 - Metodo I.1 + D.Lgs. 152/06, Parte IV, Titolo V, All. 2	Mineralizzazione digestore a microonde	LABO 09 Ed.09^ (2016)	suolo	Arsenico	< 4	mg/Kg SS	20	mg/Kg SS	settembre 2017	06/09/2017	08:30	Labo Consult srl	Dimms srl	
8	SUO26_02	SUO26_02b	17LA00112	SUO26	0,40	1,00	m	ante operam	suolo	parametri fisico-chimici	Spettrofotometro ICP-OES	DM 13/09/1999 - Metodo I.1 + D.Lgs. 152/06, Parte IV, Titolo V, All. 2	Mineralizzazione digestore a microonde	LABO 09 Ed.09^ (2016)	suolo	Cadmio	< 1	mg/Kg SS	2	mg/Kg SS	settembre 2017	06/09/2017	08:30	Labo Consult srl	Dimms srl	
9	SUO26_02	SUO26_02b	17LA00112	SUO26	0,40	1,00	m	ante operam	suolo	parametri fisico-chimici	Spettrofotometro UV	DM 13/09/1999 - Metodo I.1 + D.Lgs. 152/06, Parte IV, Titolo V, All. 2	CNR IRSA 16 Q 64 Vol 3 1986	CNR IRSA 16 Q 64 Vol 3 1986	suolo	Cromo totale	13	mg/Kg SS	150	mg/Kg SS	settembre 2017	06/09/2017	08:30	Labo Consult srl	Dimms srl	
10	SUO26_02	SUO26_02b	17LA00112	SUO26	0,40	1,00	m	ante operam	suolo	parametri fisico-chimici	Spettrofotometro ICP-OES	DM 13/09/1999 - Metodo I.1 + D.Lgs. 152/06, Parte IV, Titolo V, All. 2	Mineralizzazione digestore a microonde	LABO 09 Ed.09^ (2016)	suolo	Ferro	11684	mg/Kg SS	-	mg/Kg SS	settembre 2017	06/09/2017	08:30	Labo Consult srl	Dimms srl	
11	SUO26_02	SUO26_02b	17LA00112	SUO26	0,40	1,00	m	ante operam	suolo	parametri fisico-chimici	Spettrofotometro ICP-OES	DM 13/09/1999 - Metodo I.1 + D.Lgs. 152/06, Parte IV, Titolo V, All. 2	EPA 6010D 2014	EPA 6010D 2014	suolo	Mercurio	< 0.5	mg/Kg SS	1	mg/Kg SS	settembre 2017	06/09/2017	08:30	Labo Consult srl	Dimms srl	
12	SUO26_02	SUO26_02b	17LA00112	SUO26	0,40	1,00	m	ante operam	suolo	parametri fisico-chimici	Spettrofotometro ICP-OES	DM 13/09/1999 - Metodo I.1 + D.Lgs. 152/06, Parte IV, Titolo V, All. 2	Mineralizzazione digestore a microonde	LABO 09 Ed.09^ (2016)	suolo	Nichel	13,8	mg/Kg SS	120	mg/Kg SS	settembre 2017	06/09/2017	08:30	Labo Consult srl	Dimms srl	
13	SUO26_02	SUO26_02b	17LA00112	SUO26	0,40	1,00	m	ante operam	suolo	parametri fisico-chimici	Spettrofotometro ICP-OES	DM 13/09/1999 - Metodo I.1 + D.Lgs. 152/06, Parte IV, Titolo V, All. 2	Mineralizzazione digestore a microonde	LABO 09 Ed.09^ (2016)	suolo	Piombo	< 5	mg/Kg SS	100	mg/Kg SS	settembre 2017	06/09/2017	08:30	Labo Consult srl	Dimms srl	
14	SUO26_02	SUO26_02b	17LA00112	SUO26	0,40	1,00	m	ante operam	suolo	parametri fisico-chimici	Spettrofotometro ICP-OES	DM 13/09/1999 - Metodo I.1 + D.Lgs. 152/06, Parte IV, Titolo V, All. 2	Mineralizzazione digestore a microonde	LABO 09 Ed.09^ (2016)	suolo	Rame	18	mg/Kg SS	120	mg/Kg SS	settembre 2017	06/09/2017	08:30	Labo Consult srl	Dimms srl	
15	SUO26_02	SUO26_02b	17LA00112	SUO26	0,40	1,00	m	ante operam	suolo	parametri fisico-chimici	Spettrofotometro ICP-OES	DM 13/09/1999 - Metodo I.1 + D.Lgs. 152/06, Parte IV, Titolo V, All. 2	Mineralizzazione digestore a microonde	LABO 09 Ed.09^ (2016)	suolo	Vanadio	14,6	mg/Kg SS	90	mg/Kg SS	settembre 2017	06/09/2017	08:30	Labo Consult srl	Dimms srl	
16	SUO26_02	SUO26_02b	17LA00112	SUO26	0,40	1,00	m	ante operam	suolo	parametri fisico-chimici	Spettrofotometro ICP-OES	DM 13/09/1999 - Metodo I.1 + D.Lgs. 152/06, Parte IV, Titolo V, All. 2	Mineralizzazione digestore a microonde	LABO 09 Ed.09^ (2016)	suolo	Zinco	22,7	mg/Kg SS	150	mg/Kg SS	settembre 2017	06/09/2017	08:30	Labo Consult srl	Dimms srl	
17	SUO26_02	SUO26_02b	17LA00112	SUO26	0,40	1,00	m	ante operam	suolo	parametri fisico-chimici	Gascromatografo SPT	DM 13/09/1999 - Metodo I.1 + D.Lgs. 152/06, Parte IV, Titolo V, All. 2	LABO 10 Ed.06^ (2016)	LABO 10 Ed.06^ (2016)	suolo	Idrocarburi leggeri C<12	< 1	mg/Kg SS	10	mg/Kg SS	settembre 2017	06/09/2017	08:30	Labo Consult srl	Dimms srl	
18	SUO26_02	SUO26_02b	17LA00112	SUO26	0,40	1,00	m	ante operam	suolo	parametri fisico-chimici	Gascromatografo MS	DM 13/09/1999 - Metodo I.1 + D.Lgs. 152/06, Parte IV, Titolo V, All. 2	Estrazione solido liquido	LABO 11 Ed.06^ (2016)	suolo	Idrocarburi pesanti C>12	< 20	mg/Kg SS	50	mg/Kg SS	settembre 2017	06/09/2017	08:30	Labo Consult srl	Dimms srl	
19	SUO26_02	SUO26_02b	17LA00112	SUO26	0,40	1,00	m	ante operam	suolo	parametri fisico-chimici	Gascromatografo SPT	DM 13/09/1999 - Metodo I.1 + D.Lgs. 152/06, Parte IV, Titolo V, All. 2	LABO 10 Ed.06^ (2016)	LABO 10 Ed.06^ (2016)	suolo	Benzene	< 0.01	mg/Kg SS	0,1	mg/Kg SS	settembre 2017	06/09/2017	08:30	Labo Consult srl	Dimms srl	
20	SUO26_02	SUO26_02b	17LA00112	SUO26	0,40	1,00	m	ante operam	suolo	parametri fisico-chimici	Gascromatografo SPT	DM 13/09/1999 - Metodo I.1 + D.Lgs. 152/06, Parte IV, Titolo V, All. 2	LABO 10 Ed.06^ (2016)	LABO 10 Ed.06^ (2016)	suolo	Etilbenzene	< 0.01	mg/Kg SS	0,5	mg/Kg SS	settembre 2017	06/09/2017	08:30	Labo Consult srl	Dimms srl	
21	SUO26_02	SUO26_02b	17LA00112	SUO26	0,40	1,00	m	ante operam	suolo	parametri fisico-chimici	Gascromatografo SPT	DM 13/09/1999 - Metodo I.1 + D.Lgs. 152/06, Parte IV, Titolo V, All. 2	LABO 10 Ed.06^ (2016)	LABO 10 Ed.06^ (2016)	suolo	Xilene (o,m,p)	< 0.01	mg/Kg SS	0,5	mg/Kg SS	settembre 2017	06/09/2017	08:30	Labo Consult srl	Dimms srl	
22	SUO26_02	SUO26_02b	17LA00112	SUO26	0,40	1,00	m	ante operam	suolo	parametri fisico-chimici	Gascromatografo SPT	DM 13/09/1999 - Metodo I.1 + D.Lgs. 152/06, Parte IV, Titolo V, All. 2	LABO 10 Ed.06^ (2016)	LABO 10 Ed.06^ (2016)	suolo	Stirene	< 0.01	mg/Kg SS	0,5	mg/Kg SS	settembre 2017	06/09/2017	08:30	Labo Consult srl	Dimms srl	
23	SUO26_02	SUO26_02b	17LA00112	SUO26	0,40	1,00	m	ante operam	suolo	parametri fisico-chimici	Gascromatografo SPT	DM 13/09/1999 - Metodo I.1 + D.Lgs. 152/06, Parte IV, Titolo V, All. 2	LABO 10 Ed.06^ (2016)	LABO 10 Ed.06^ (2016)	suolo	Toluene	< 0.01	mg/Kg SS	0,5	mg/Kg SS	settembre 2017	06/09/2017	08:30	Labo Consult srl	Dimms srl	
24	SUO26_02	SUO26_02b	17LA00112	SUO26	0,40	1,00	m	ante operam	suolo	parametri fisico-chimici	Gascromatografo SPT	DM 13/09/1999 - Metodo I.1 + D.Lgs. 152/06, Parte IV, Titolo V, All. 2	LABO 10 Ed.06^ (2016)	LABO 10 Ed.06^ (2016)	suolo	Solventi organici aromatici	< 0.01	mg/Kg SS	1	mg/Kg SS	settembre 2017	06/09/2017	08:30	Labo Consult srl	Dimms srl	
25	SUO26_02	SUO26_02b	17LA00112	SUO26	0,40	1,00	m	ante operam	suolo	parametri fisico-chimici	Gascromatografo SPT	DM 13/09/1999 - Metodo I.1 + D.Lgs. 152/06, Parte IV, Titolo V, All. 2	LABO 10 Ed.06^ (2016)	LABO 10 Ed.06^ (2016)	suolo	Benzo (a) Antracene	< 0.01	mg/Kg SS	0,5	mg/Kg SS	settembre 2017	06/09/2017	08:30	Labo Consult srl	Dimms srl	
26	SUO26_02	SUO26_02b	17LA00112	SUO26	0,40	1,00	m	ante operam	suolo	parametri fisico-chimici	Gascromatografo MS	DM 13/09/1999 - Metodo I.1 + D.Lgs. 152/06, Parte IV, Titolo V, All. 2	Estrazione solido liquido	LABO 03 Ed 11^ (2016)	suolo	Benzo (a) Pirene	< 0.01	mg/Kg SS	0,1	mg/Kg SS	settembre 2017	06/09/2017	08:30	Labo Consult srl	Dimms srl	

CODICE RILIEVO SUO26_02 - Settembre 2017

CODICE CAMPIONE SUO26_02b

id.	Codice rilievo	Codice Campione	Codice rapporto di prova	Codice stazione	Profondità intervallo campionamento (min)	Profondità intervallo campionamento (max)	Unità misura profondità campionamento	fase di monitoraggio	componente monitorata	tipo rilievo/misura	strumentazione / attrezzatura	metodo / procedura campionamento	metodo preparazione campione (laboratorio)	metodo analisi campione	matrice ambientale	nome analita/parametro	valore analita/parametro	unità di misura analita/parametro	Soglia/limite di legge (dell'analita/parametro)	unità di misura soglia/limite di legge	campagna di monitoraggio	data (data prelievo campione)	ora (legale) prelievo campione	laboratorio	soggetto incaricato	note
27	SUO26_02	SUO26_02b	17LA00112	SUO26	0,40	1,00	m	ante operam	suolo	parametri fisico-chimici	Gascromatografo MS	DM 13/09/1999 - Metodo I.1 + D.Lgs. 152/06, Parte IV, Titolo V, All. 2	Estrazione solido liquido	LABO 03 Ed 11^ (2016)	suolo	Benzo (b) Fluorantene	< 0.01	mg/Kg SS	0,5	mg/Kg SS	settembre 2017	06/09/2017	08:30	Labo Consult srl	Dimms srl	
28	SUO26_02	SUO26_02b	17LA00112	SUO26	0,40	1,00	m	ante operam	suolo	parametri fisico-chimici	Gascromatografo MS	DM 13/09/1999 - Metodo I.1 + D.Lgs. 152/06, Parte IV, Titolo V, All. 2	Estrazione solido liquido	LABO 03 Ed 11^ (2016)	suolo	Benzo (k) Fluorantene	< 0.01	mg/Kg SS	0,5	mg/Kg SS	settembre 2017	06/09/2017	08:30	Labo Consult srl	Dimms srl	
29	SUO26_02	SUO26_02b	17LA00112	SUO26	0,40	1,00	m	ante operam	suolo	parametri fisico-chimici	Gascromatografo MS	DM 13/09/1999 - Metodo I.1 + D.Lgs. 152/06, Parte IV, Titolo V, All. 2	Estrazione solido liquido	LABO 03 Ed 11^ (2016)	suolo	Benzo (g,h,i) Perilene	< 0.01	mg/Kg SS	0,1	mg/Kg SS	settembre 2017	06/09/2017	08:30	Labo Consult srl	Dimms srl	
30	SUO26_02	SUO26_02b	17LA00112	SUO26	0,40	1,00	m	ante operam	suolo	parametri fisico-chimici	Gascromatografo MS	DM 13/09/1999 - Metodo I.1 + D.Lgs. 152/06, Parte IV, Titolo V, All. 2	Estrazione solido liquido	LABO 03 Ed 11^ (2016)	suolo	Crisene	< 0.01	mg/Kg SS	5	mg/Kg SS	settembre 2017	06/09/2017	08:30	Labo Consult srl	Dimms srl	
31	SUO26_02	SUO26_02b	17LA00112	SUO26	0,40	1,00	m	ante operam	suolo	parametri fisico-chimici	Gascromatografo MS	DM 13/09/1999 - Metodo I.1 + D.Lgs. 152/06, Parte IV, Titolo V, All. 2	Estrazione solido liquido	LABO 03 Ed 11^ (2016)	suolo	Dibenzo (a,e) Pirene	< 0.01	mg/Kg SS	0,1	mg/Kg SS	settembre 2017	06/09/2017	08:30	Labo Consult srl	Dimms srl	
32	SUO26_02	SUO26_02b	17LA00112	SUO26	0,40	1,00	m	ante operam	suolo	parametri fisico-chimici	Gascromatografo MS	DM 13/09/1999 - Metodo I.1 + D.Lgs. 152/06, Parte IV, Titolo V, All. 2	Estrazione solido liquido	LABO 03 Ed 11^ (2016)	suolo	Dibenzo (a,l) Pirene	< 0.01	mg/Kg SS	0,1	mg/Kg SS	settembre 2017	06/09/2017	08:30	Labo Consult srl	Dimms srl	
33	SUO26_02	SUO26_02b	17LA00112	SUO26	0,40	1,00	m	ante operam	suolo	parametri fisico-chimici	Gascromatografo MS	DM 13/09/1999 - Metodo I.1 + D.Lgs. 152/06, Parte IV, Titolo V, All. 2	Estrazione solido liquido	LABO 03 Ed 11^ (2016)	suolo	Dibenzo (a,i) Pirene	< 0.01	mg/Kg SS	0,1	mg/Kg SS	settembre 2017	06/09/2017	08:30	Labo Consult srl	Dimms srl	
34	SUO26_02	SUO26_02b	17LA00112	SUO26	0,40	1,00	m	ante operam	suolo	parametri fisico-chimici	Gascromatografo MS	DM 13/09/1999 - Metodo I.1 + D.Lgs. 152/06, Parte IV, Titolo V, All. 2	Estrazione solido liquido	LABO 03 Ed 11^ (2016)	suolo	Dibenzo (a,h) Pirene	< 0.01	mg/Kg SS	0,1	mg/Kg SS	settembre 2017	06/09/2017	08:30	Labo Consult srl	Dimms srl	
35	SUO26_02	SUO26_02b	17LA00112	SUO26	0,40	1,00	m	ante operam	suolo	parametri fisico-chimici	Gascromatografo MS	DM 13/09/1999 - Metodo I.1 + D.Lgs. 152/06, Parte IV, Titolo V, All. 2	Estrazione solido liquido	LABO 03 Ed 11^ (2016)	suolo	Sommatoria policiclici aromatici	< 0.01	mg/Kg SS	10	mg/Kg SS	settembre 2017	06/09/2017	08:30	Labo Consult srl	Dimms srl	
36	SUO26_02	SUO26_02b	17LA00112	SUO26	0,40	1,00	m	ante operam	suolo	parametri fisico-chimici	Gascromatografo MS	DM 13/09/1999 - Metodo I.1 + D.Lgs. 152/06, Parte IV, Titolo V, All. 2	Estrazione solido liquido	LABO 03 Ed 11^ (2016)	suolo	Dibenzo (a,h) Antracene	< 0.01	mg/Kg SS	0,1	mg/Kg SS	settembre 2017	06/09/2017	08:30	Labo Consult srl	Dimms srl	
37	SUO26_02	SUO26_02b	17LA00112	SUO26	0,40	1,00	m	ante operam	suolo	parametri fisico-chimici	Gascromatografo MS	DM 13/09/1999 - Metodo I.1 + D.Lgs. 152/06, Parte IV, Titolo V, All. 2	Estrazione solido liquido	LABO 03 Ed 11^ (2016)	suolo	Indeno (1,2,3,cd) Pirene	< 0.01	mg/Kg SS	0,1	mg/Kg SS	settembre 2017	06/09/2017	08:30	Labo Consult srl	Dimms srl	
38	SUO26_02	SUO26_02b	17LA00112	SUO26	0,40	1,00	m	ante operam	suolo	parametri fisico-chimici	Gascromatografo MS	DM 13/09/1999 - Metodo I.1 + D.Lgs. 152/06, Parte IV, Titolo V, All. 2	Estrazione solido liquido	LABO 03 Ed 11^ (2016)	suolo	Pirene	< 0.01	mg/Kg SS	5	mg/Kg SS	settembre 2017	06/09/2017	08:30	Labo Consult srl	Dimms srl	
39	SUO26_02	SUO26_02b	17LA00112	SUO26	0,40	1,00	m	ante operam	suolo	parametri fisico-chimici	Gascromatografo MS	DM 13/09/1999 - Metodo I.1 + D.Lgs. 152/06, Parte IV, Titolo V, All. 2	Estrazione solido liquido	LABO 03 Ed 11^ (2016)	suolo	Alaclor	< 0.01	mg/Kg SS	0,1	mg/Kg SS	settembre 2017	06/09/2017	08:30	Labo Consult srl	Dimms srl	
40	SUO26_02	SUO26_02b	17LA00112	SUO26	0,40	1,00	m	ante operam	suolo	parametri fisico-chimici	Gascromatografo MS	DM 13/09/1999 - Metodo I.1 + D.Lgs. 152/06, Parte IV, Titolo V, All. 2	Estrazione solido liquido	EPA 8270D 2014	suolo	Aldrin	< 0.01	mg/Kg SS	10	mg/Kg SS	settembre 2017	06/09/2017	08:30	Labo Consult srl	Dimms srl	
41	SUO26_02	SUO26_02b	17LA00112	SUO26	0,40	1,00	m	ante operam	suolo	parametri fisico-chimici	Gascromatografo MS	DM 13/09/1999 - Metodo I.1 + D.Lgs. 152/06, Parte IV, Titolo V, All. 2	Estrazione solido liquido	EPA 8270D 2014	suolo	Atrazina	< 0.01	mg/Kg SS	0,01	mg/Kg SS	settembre 2017	06/09/2017	08:30	Labo Consult srl	Dimms srl	
42	SUO26_02	SUO26_02b	17LA00112	SUO26	0,40	1,00	m	ante operam	suolo	parametri fisico-chimici	Gascromatografo MS	DM 13/09/1999 - Metodo I.1 + D.Lgs. 152/06, Parte IV, Titolo V, All. 2	Estrazione solido liquido	EPA 8270D 2014	suolo	alfa-Esaclorocicloesano	< 0.01	mg/Kg SS	0,01	mg/Kg SS	settembre 2017	06/09/2017	08:30	Labo Consult srl	Dimms srl	
43	SUO26_02	SUO26_02b	17LA00112	SUO26	0,40	1,00	m	ante operam	suolo	parametri fisico-chimici	Gascromatografo MS	DM 13/09/1999 - Metodo I.1 + D.Lgs. 152/06, Parte IV, Titolo V, All. 2	Estrazione solido liquido	EPA 8270D 2014	suolo	beta-Esaclorocicloesano	< 0.01	mg/Kg SS	0,01	mg/Kg SS	settembre 2017	06/09/2017	08:30	Labo Consult srl	Dimms srl	
44	SUO26_02	SUO26_02b	17LA00112	SUO26	0,40	1,00	m	ante operam	suolo	parametri fisico-chimici	Gascromatografo MS	DM 13/09/1999 - Metodo I.1 + D.Lgs. 152/06, Parte IV, Titolo V, All. 2	Estrazione solido liquido	EPA 8270D 2014	suolo	gamma-Esaclorocicloesano (Lindano)	< 0.01	mg/Kg SS	0,01	mg/Kg SS	settembre 2017	06/09/2017	08:30	Labo Consult srl	Dimms srl	
45	SUO26_02	SUO26_02b	17LA00112	SUO26	0,40	1,00	m	ante operam	suolo	parametri fisico-chimici	Gascromatografo MS	DM 13/09/1999 - Metodo I.1 + D.Lgs. 152/06, Parte IV, Titolo V, All. 2	Estrazione solido liquido	EPA 8270D 2014	suolo	Clordano	< 0.01	mg/Kg SS	0,01	mg/Kg SS	settembre 2017	06/09/2017	08:30	Labo Consult srl	Dimms srl	
46	SUO26_02	SUO26_02b	17LA00112	SUO26	0,40	1,00	m	ante operam	suolo	parametri fisico-chimici	Gascromatografo MS	DM 13/09/1999 - Metodo I.1 + D.Lgs. 152/06, Parte IV, Titolo V, All. 2	Estrazione solido liquido	EPA 8270D 2014	suolo	DDD, DDE, DDT	< 0.01	mg/Kg SS	0,01	mg/Kg SS	settembre 2017	06/09/2017	08:30	Labo Consult srl	Dimms srl	
47	SUO26_02	SUO26_02b	17LA00112	SUO26	0,40	1,00	m	ante operam	suolo	parametri fisico-chimici	Gascromatografo MS	DM 13/09/1999 - Metodo I.1 + D.Lgs. 152/06, Parte IV, Titolo V, All. 2	Estrazione solido liquido	EPA 8270D 2014	suolo	Dieldrin (mg/kgss)	< 0.01	mg/Kg SS	0,01	mg/Kg SS	settembre 2017	06/09/2017	08:30	Labo Consult srl	Dimms srl	
48	SUO26_02	SUO26_02b	17LA00112	SUO26	0,40	1,00	m	ante operam	suolo	parametri fisico-chimici	Gascromatografo MS	DM 13/09/1999 - Metodo I.1 + D.Lgs. 152/06, Parte IV, Titolo V, All. 2	Estrazione solido liquido	EPA 8270D 2014	suolo	Endrin	< 0.01	mg/Kg SS	0,01	mg/Kg SS	settembre 2017	06/09/2017	08:30	Labo Consult srl	Dimms srl	
49	SUO26_02	SUO26_02b	17LA00112	SUO26	0,40	1,00	m	ante operam	suolo	parametri fisico-chimici	Gascromatografo MS	DM 13/09/1999 - Metodo I.1 + D.Lgs. 152/06, Parte IV, Titolo V, All. 2	Estrazione solido liquido	LABO 04 Ed.08^ (2016)	suolo	PCB	< 0.01	mg/Kg SS	0,06	mg/Kg SS	settembre 2017	06/09/2017	08:30	Labo Consult srl	Dimms srl	

CODICE RILIEVO SUO26_02 - Settembre 2017

CODICE CAMPIONE SUO26_02c

id.	Codice rilievo	Codice Campione	Codice rapporto di prova	Codice stazione	Profondità intervallo campionamento (min)	Profondità intervallo campionamento (max)	Unità misura profondità campionamento	fase di monitoraggio	componente monitorata	tipo rilievo/misura	strumentazione / attrezzatura	metodo / procedura campionamento	metodo preparazione campione (laboratorio)	metodo analisi campione	matrice ambientale	nome analita/parametro	valore analita/parametro	unità di misura analita/parametro	Soglia/limite di legge (dell'analita/parametro)	unità di misura soglia/limite di legge	campagna di monitoraggio	data (data prelievo campione)	ora (legale) prelievo campione	laboratorio	soggetto incaricato	note
1	SUO26_02	SUO26_02c	17LA00113	SUO26	1,00	1,50	m	ante operam	suolo	parametri fisico-chimici	Stufa	DM 13/09/1999 - Metodo I.1 + D.Lgs. 152/06, Parte IV, Titolo V, All. 2	Setacciatura	CNR IRSA 2 Q 64 Vol 2 1984	suolo	Residuo a 105°C	80,8	%	-	%	settembre 2017	06/09/2017	08:30	Labo Consult srl	Dimms srl	
2	SUO26_02	SUO26_02c	17LA00113	SUO26	1,00	1,50	m	ante operam	suolo	parametri fisico-chimici	Setaccio	DM 13/09/1999 - Metodo I.1 + D.Lgs. 152/06, Parte IV, Titolo V, All. 2	Setacciatura	DM 13/09/1999 SO n°185 GU n°248 21/10/1999 Met II.1	suolo	Frazione inferiore a 2 mm	48,7	%	-	%	settembre 2017	06/09/2017	08:30	Labo Consult srl	Dimms srl	
3	SUO26_02	SUO26_02c	17LA00113	SUO26	1,00	1,50	m	ante operam	suolo	parametri fisico-chimici	TITOLAZIONE	DM 13/09/1999 - Metodo I.1 + D.Lgs. 152/06, Parte IV, Titolo V, All. 2	DM 13/09/1999 SO n°185 GU n°248 21/10/1999 Met VII.3	DM 13/09/1999 SO n°185 GU n°248 21/10/1999 Met VII.3	suolo	Carbonio organico totale	11,7	% SS	-	% SS	settembre 2017	06/09/2017	08:30	Labo Consult srl	Dimms srl	
4	SUO26_02	SUO26_02c	17LA00113	SUO26	1,00	1,50	m	ante operam	suolo	parametri fisico-chimici	Spettrofotometro UV	DM 13/09/1999 - Metodo I.1 + D.Lgs. 152/06, Parte IV, Titolo V, All. 2	CNR IRSA 16 Q 64 Vol 3 1986	CNR IRSA 16 Q 64 Vol 3 1986	suolo	Cromo VI	< 2	mg/Kg SS	2	mg/Kg SS	settembre 2017	06/09/2017	08:30	Labo Consult srl	Dimms srl	
5	SUO26_02	SUO26_02c	17LA00113	SUO26	1,00	1,50	m	ante operam	suolo	parametri fisico-chimici	pHmetro	DM 13/09/1999 - Metodo I.1 + D.Lgs. 152/06, Parte IV, Titolo V, All. 2	CNR IRSA 1 Q 64 Vol 3 1985	CNR IRSA 1 Q 64 Vol 3 1985	suolo	pH	8,3	mg/Kg SS	-	mg/Kg SS	settembre 2017	06/09/2017	08:30	Labo Consult srl	Dimms srl	
6	SUO26_02	SUO26_02c	17LA00113	SUO26	1,00	1,50	m	ante operam	suolo	parametri fisico-chimici	Spettrofotometro ICP-OES	DM 13/09/1999 - Metodo I.1 + D.Lgs. 152/06, Parte IV, Titolo V, All. 2	Mineralizzazione digestore a microonde	LABO 09 Ed.09^ (2016)	suolo	Alluminio	20922	mg/Kg SS	-	mg/Kg SS	settembre 2017	06/09/2017	08:30	Labo Consult srl	Dimms srl	
7	SUO26_02	SUO26_02c	17LA00113	SUO26	1,00	1,50	m	ante operam	suolo	parametri fisico-chimici	Spettrofotometro ICP-OES	DM 13/09/1999 - Metodo I.1 + D.Lgs. 152/06, Parte IV, Titolo V, All. 2	Mineralizzazione digestore a microonde	LABO 09 Ed.09^ (2016)	suolo	Arsenico	< 4	mg/Kg SS	20	mg/Kg SS	settembre 2017	06/09/2017	08:30	Labo Consult srl	Dimms srl	
8	SUO26_02	SUO26_02c	17LA00113	SUO26	1,00	1,50	m	ante operam	suolo	parametri fisico-chimici	Spettrofotometro ICP-OES	DM 13/09/1999 - Metodo I.1 + D.Lgs. 152/06, Parte IV, Titolo V, All. 2	Mineralizzazione digestore a microonde	LABO 09 Ed.09^ (2016)	suolo	Cadmio	< 1	mg/Kg SS	2	mg/Kg SS	settembre 2017	06/09/2017	08:30	Labo Consult srl	Dimms srl	
9	SUO26_02	SUO26_02c	17LA00113	SUO26	1,00	1,50	m	ante operam	suolo	parametri fisico-chimici	Spettrofotometro UV	DM 13/09/1999 - Metodo I.1 + D.Lgs. 152/06, Parte IV, Titolo V, All. 2	CNR IRSA 16 Q 64 Vol 3 1986	CNR IRSA 16 Q 64 Vol 3 1986	suolo	Cromo totale	19,5	mg/Kg SS	150	mg/Kg SS	settembre 2017	06/09/2017	08:30	Labo Consult srl	Dimms srl	
10	SUO26_02	SUO26_02c	17LA00113	SUO26	1,00	1,50	m	ante operam	suolo	parametri fisico-chimici	Spettrofotometro ICP-OES	DM 13/09/1999 - Metodo I.1 + D.Lgs. 152/06, Parte IV, Titolo V, All. 2	Mineralizzazione digestore a microonde	LABO 09 Ed.09^ (2016)	suolo	Ferro	17649	mg/Kg SS	-	mg/Kg SS	settembre 2017	06/09/2017	08:30	Labo Consult srl	Dimms srl	
11	SUO26_02	SUO26_02c	17LA00113	SUO26	1,00	1,50	m	ante operam	suolo	parametri fisico-chimici	Spettrofotometro ICP-OES	DM 13/09/1999 - Metodo I.1 + D.Lgs. 152/06, Parte IV, Titolo V, All. 2	EPA 6010D 2014	EPA 6010D 2014	suolo	Mercurio	< 0.5	mg/Kg SS	1	mg/Kg SS	settembre 2017	06/09/2017	08:30	Labo Consult srl	Dimms srl	
12	SUO26_02	SUO26_02c	17LA00113	SUO26	1,00	1,50	m	ante operam	suolo	parametri fisico-chimici	Spettrofotometro ICP-OES	DM 13/09/1999 - Metodo I.1 + D.Lgs. 152/06, Parte IV, Titolo V, All. 2	Mineralizzazione digestore a microonde	LABO 09 Ed.09^ (2016)	suolo	Nichel	21	mg/Kg SS	120	mg/Kg SS	settembre 2017	06/09/2017	08:30	Labo Consult srl	Dimms srl	
13	SUO26_02	SUO26_02c	17LA00113	SUO26	1,00	1,50	m	ante operam	suolo	parametri fisico-chimici	Spettrofotometro ICP-OES	DM 13/09/1999 - Metodo I.1 + D.Lgs. 152/06, Parte IV, Titolo V, All. 2	Mineralizzazione digestore a microonde	LABO 09 Ed.09^ (2016)	suolo	Piombo	< 5	mg/Kg SS	100	mg/Kg SS	settembre 2017	06/09/2017	08:30	Labo Consult srl	Dimms srl	
14	SUO26_02	SUO26_02c	17LA00113	SUO26	1,00	1,50	m	ante operam	suolo	parametri fisico-chimici	Spettrofotometro ICP-OES	DM 13/09/1999 - Metodo I.1 + D.Lgs. 152/06, Parte IV, Titolo V, All. 2	Mineralizzazione digestore a microonde	LABO 09 Ed.09^ (2016)	suolo	Rame	27	mg/Kg SS	120	mg/Kg SS	settembre 2017	06/09/2017	08:30	Labo Consult srl	Dimms srl	
15	SUO26_02	SUO26_02c	17LA00113	SUO26	1,00	1,50	m	ante operam	suolo	parametri fisico-chimici	Spettrofotometro ICP-OES	DM 13/09/1999 - Metodo I.1 + D.Lgs. 152/06, Parte IV, Titolo V, All. 2	Mineralizzazione digestore a microonde	LABO 09 Ed.09^ (2016)	suolo	Vanadio	22,2	mg/Kg SS	90	mg/Kg SS	settembre 2017	06/09/2017	08:30	Labo Consult srl	Dimms srl	
16	SUO26_02	SUO26_02c	17LA00113	SUO26	1,00	1,50	m	ante operam	suolo	parametri fisico-chimici	Spettrofotometro ICP-OES	DM 13/09/1999 - Metodo I.1 + D.Lgs. 152/06, Parte IV, Titolo V, All. 2	Mineralizzazione digestore a microonde	LABO 09 Ed.09^ (2016)	suolo	Zinco	34	mg/Kg SS	150	mg/Kg SS	settembre 2017	06/09/2017	08:30	Labo Consult srl	Dimms srl	
17	SUO26_02	SUO26_02c	17LA00113	SUO26	1,00	1,50	m	ante operam	suolo	parametri fisico-chimici	Gascromatografo SPT	DM 13/09/1999 - Metodo I.1 + D.Lgs. 152/06, Parte IV, Titolo V, All. 2	LABO 10 Ed.06^ (2016)	LABO 10 Ed.06^ (2016)	suolo	Idrocarburi leggeri C<12	< 1	mg/Kg SS	10	mg/Kg SS	settembre 2017	06/09/2017	08:30	Labo Consult srl	Dimms srl	
18	SUO26_02	SUO26_02c	17LA00113	SUO26	1,00	1,50	m	ante operam	suolo	parametri fisico-chimici	Gascromatografo MS	DM 13/09/1999 - Metodo I.1 + D.Lgs. 152/06, Parte IV, Titolo V, All. 2	Estrazione solido liquido	LABO 11 Ed.06^ (2016)	suolo	Idrocarburi pesanti C>12	< 20	mg/Kg SS	50	mg/Kg SS	settembre 2017	06/09/2017	08:30	Labo Consult srl	Dimms srl	
19	SUO26_02	SUO26_02c	17LA00113	SUO26	1,00	1,50	m	ante operam	suolo	parametri fisico-chimici	Gascromatografo SPT	DM 13/09/1999 - Metodo I.1 + D.Lgs. 152/06, Parte IV, Titolo V, All. 2	LABO 10 Ed.06^ (2016)	LABO 10 Ed.06^ (2016)	suolo	Benzene	< 0.01	mg/Kg SS	0,1	mg/Kg SS	settembre 2017	06/09/2017	08:30	Labo Consult srl	Dimms srl	
20	SUO26_02	SUO26_02c	17LA00113	SUO26	1,00	1,50	m	ante operam	suolo	parametri fisico-chimici	Gascromatografo SPT	DM 13/09/1999 - Metodo I.1 + D.Lgs. 152/06, Parte IV, Titolo V, All. 2	LABO 10 Ed.06^ (2016)	LABO 10 Ed.06^ (2016)	suolo	Etilbenzene	< 0.01	mg/Kg SS	0,5	mg/Kg SS	settembre 2017	06/09/2017	08:30	Labo Consult srl	Dimms srl	
21	SUO26_02	SUO26_02c	17LA00113	SUO26	1,00	1,50	m	ante operam	suolo	parametri fisico-chimici	Gascromatografo SPT	DM 13/09/1999 - Metodo I.1 + D.Lgs. 152/06, Parte IV, Titolo V, All. 2	LABO 10 Ed.06^ (2016)	LABO 10 Ed.06^ (2016)	suolo	Xilene (o,m,p)	< 0.01	mg/Kg SS	0,5	mg/Kg SS	settembre 2017	06/09/2017	08:30	Labo Consult srl	Dimms srl	
22	SUO26_02	SUO26_02c	17LA00113	SUO26	1,00	1,50	m	ante operam	suolo	parametri fisico-chimici	Gascromatografo SPT	DM 13/09/1999 - Metodo I.1 + D.Lgs. 152/06, Parte IV, Titolo V, All. 2	LABO 10 Ed.06^ (2016)	LABO 10 Ed.06^ (2016)	suolo	Stirene	< 0.01	mg/Kg SS	0,5	mg/Kg SS	settembre 2017	06/09/2017	08:30	Labo Consult srl	Dimms srl	
23	SUO26_02	SUO26_02c	17LA00113	SUO26	1,00	1,50	m	ante operam	suolo	parametri fisico-chimici	Gascromatografo SPT	DM 13/09/1999 - Metodo I.1 + D.Lgs. 152/06, Parte IV, Titolo V, All. 2	LABO 10 Ed.06^ (2016)	LABO 10 Ed.06^ (2016)	suolo	Toluene	< 0.01	mg/Kg SS	0,5	mg/Kg SS	settembre 2017	06/09/2017	08:30	Labo Consult srl	Dimms srl	
24	SUO26_02	SUO26_02c	17LA00113	SUO26	1,00	1,50	m	ante operam	suolo	parametri fisico-chimici	Gascromatografo SPT	DM 13/09/1999 - Metodo I.1 + D.Lgs. 152/06, Parte IV, Titolo V, All. 2	LABO 10 Ed.06^ (2016)	LABO 10 Ed.06^ (2016)	suolo	Solventi organici aromatici	< 0.01	mg/Kg SS	1	mg/Kg SS	settembre 2017	06/09/2017	08:30	Labo Consult srl	Dimms srl	
25	SUO26_02	SUO26_02c	17LA00113	SUO26	1,00	1,50	m	ante operam	suolo	parametri fisico-chimici	Gascromatografo SPT	DM 13/09/1999 - Metodo I.1 + D.Lgs. 152/06, Parte IV, Titolo V, All. 2	LABO 10 Ed.06^ (2016)	LABO 10 Ed.06^ (2016)	suolo	Benzo (a) Antracene	< 0.01	mg/Kg SS	0,5	mg/Kg SS	settembre 2017	06/09/2017	08:30	Labo Consult srl	Dimms srl	
26	SUO26_02	SUO26_02c	17LA00113	SUO26	1,00	1,50	m	ante operam	suolo	parametri fisico-chimici	Gascromatografo MS	DM 13/09/1999 - Metodo I.1 + D.Lgs. 152/06, Parte IV, Titolo V, All. 2	Estrazione solido liquido	LABO 03 Ed 11^ (2016)	suolo	Benzo (a) Pirene	< 0.01	mg/Kg SS	0,1	mg/Kg SS	settembre 2017	06/09/2017	08:30	Labo Consult srl	Dimms srl	

CODICE RILIEVO SUO26_02 - Settembre 2017

CODICE CAMPIONE SUO26_02c

id.	Codice rilievo	Codice Campione	Codice rapporto di prova	Codice stazione	Profondità intervallo campionamento (min)	Profondità intervallo campionamento (max)	Unità misura profondità campionamento	fase di monitoraggio	componente monitorata	tipo rilievo/misura	strumentazione / attrezzatura	metodo / procedura campionamento	metodo preparazione campione (laboratorio)	metodo analisi campione	matrice ambientale	nome analita/parametro	valore analita/parametro	unità di misura analita/parametro	Soglia/limite di legge (dell'analita/parametro)	unità di misura soglia/limite di legge	campagna di monitoraggio	data (data prelievo campione)	ora (legale) prelievo campione	laboratorio	soggetto incaricato	note
27	SUO26_02	SUO26_02c	17LA00113	SUO26	1,00	1,50	m	ante operam	suolo	parametri fisico-chimici	Gascromatografo MS	DM 13/09/1999 - Metodo I.1 + D.Lgs. 152/06, Parte IV, Titolo V, All. 2	Estrazione solido liquido	LABO 03 Ed 11^ (2016)	suolo	Benzo (b) Fluorantene	< 0.01	mg/Kg SS	0,5	mg/Kg SS	settembre 2017	06/09/2017	08:30	Labo Consult srl	Dimms srl	
28	SUO26_02	SUO26_02c	17LA00113	SUO26	1,00	1,50	m	ante operam	suolo	parametri fisico-chimici	Gascromatografo MS	DM 13/09/1999 - Metodo I.1 + D.Lgs. 152/06, Parte IV, Titolo V, All. 2	Estrazione solido liquido	LABO 03 Ed 11^ (2016)	suolo	Benzo (k) Fluorantene	< 0.01	mg/Kg SS	0,5	mg/Kg SS	settembre 2017	06/09/2017	08:30	Labo Consult srl	Dimms srl	
29	SUO26_02	SUO26_02c	17LA00113	SUO26	1,00	1,50	m	ante operam	suolo	parametri fisico-chimici	Gascromatografo MS	DM 13/09/1999 - Metodo I.1 + D.Lgs. 152/06, Parte IV, Titolo V, All. 2	Estrazione solido liquido	LABO 03 Ed 11^ (2016)	suolo	Benzo (g,h,i) Perilene	< 0.01	mg/Kg SS	0,1	mg/Kg SS	settembre 2017	06/09/2017	08:30	Labo Consult srl	Dimms srl	
30	SUO26_02	SUO26_02c	17LA00113	SUO26	1,00	1,50	m	ante operam	suolo	parametri fisico-chimici	Gascromatografo MS	DM 13/09/1999 - Metodo I.1 + D.Lgs. 152/06, Parte IV, Titolo V, All. 2	Estrazione solido liquido	LABO 03 Ed 11^ (2016)	suolo	Crisene	< 0.01	mg/Kg SS	5	mg/Kg SS	settembre 2017	06/09/2017	08:30	Labo Consult srl	Dimms srl	
31	SUO26_02	SUO26_02c	17LA00113	SUO26	1,00	1,50	m	ante operam	suolo	parametri fisico-chimici	Gascromatografo MS	DM 13/09/1999 - Metodo I.1 + D.Lgs. 152/06, Parte IV, Titolo V, All. 2	Estrazione solido liquido	LABO 03 Ed 11^ (2016)	suolo	Dibenzo (a,e) Pirene	< 0.01	mg/Kg SS	0,1	mg/Kg SS	settembre 2017	06/09/2017	08:30	Labo Consult srl	Dimms srl	
32	SUO26_02	SUO26_02c	17LA00113	SUO26	1,00	1,50	m	ante operam	suolo	parametri fisico-chimici	Gascromatografo MS	DM 13/09/1999 - Metodo I.1 + D.Lgs. 152/06, Parte IV, Titolo V, All. 2	Estrazione solido liquido	LABO 03 Ed 11^ (2016)	suolo	Dibenzo (a,l) Pirene	< 0.01	mg/Kg SS	0,1	mg/Kg SS	settembre 2017	06/09/2017	08:30	Labo Consult srl	Dimms srl	
33	SUO26_02	SUO26_02c	17LA00113	SUO26	1,00	1,50	m	ante operam	suolo	parametri fisico-chimici	Gascromatografo MS	DM 13/09/1999 - Metodo I.1 + D.Lgs. 152/06, Parte IV, Titolo V, All. 2	Estrazione solido liquido	LABO 03 Ed 11^ (2016)	suolo	Dibenzo (a,i) Pirene	< 0.01	mg/Kg SS	0,1	mg/Kg SS	settembre 2017	06/09/2017	08:30	Labo Consult srl	Dimms srl	
34	SUO26_02	SUO26_02c	17LA00113	SUO26	1,00	1,50	m	ante operam	suolo	parametri fisico-chimici	Gascromatografo MS	DM 13/09/1999 - Metodo I.1 + D.Lgs. 152/06, Parte IV, Titolo V, All. 2	Estrazione solido liquido	LABO 03 Ed 11^ (2016)	suolo	Dibenzo (a,h) Pirene	< 0.01	mg/Kg SS	0,1	mg/Kg SS	settembre 2017	06/09/2017	08:30	Labo Consult srl	Dimms srl	
35	SUO26_02	SUO26_02c	17LA00113	SUO26	1,00	1,50	m	ante operam	suolo	parametri fisico-chimici	Gascromatografo MS	DM 13/09/1999 - Metodo I.1 + D.Lgs. 152/06, Parte IV, Titolo V, All. 2	Estrazione solido liquido	LABO 03 Ed 11^ (2016)	suolo	Sommatoria policiclici aromatici	< 0.01	mg/Kg SS	10	mg/Kg SS	settembre 2017	06/09/2017	08:30	Labo Consult srl	Dimms srl	
36	SUO26_02	SUO26_02c	17LA00113	SUO26	1,00	1,50	m	ante operam	suolo	parametri fisico-chimici	Gascromatografo MS	DM 13/09/1999 - Metodo I.1 + D.Lgs. 152/06, Parte IV, Titolo V, All. 2	Estrazione solido liquido	LABO 03 Ed 11^ (2016)	suolo	Dibenzo (a,h) Antracene	< 0.01	mg/Kg SS	0,1	mg/Kg SS	settembre 2017	06/09/2017	08:30	Labo Consult srl	Dimms srl	
37	SUO26_02	SUO26_02c	17LA00113	SUO26	1,00	1,50	m	ante operam	suolo	parametri fisico-chimici	Gascromatografo MS	DM 13/09/1999 - Metodo I.1 + D.Lgs. 152/06, Parte IV, Titolo V, All. 2	Estrazione solido liquido	LABO 03 Ed 11^ (2016)	suolo	Indeno (1,2,3,cd) Pirene	< 0.01	mg/Kg SS	0,1	mg/Kg SS	settembre 2017	06/09/2017	08:30	Labo Consult srl	Dimms srl	
38	SUO26_02	SUO26_02c	17LA00113	SUO26	1,00	1,50	m	ante operam	suolo	parametri fisico-chimici	Gascromatografo MS	DM 13/09/1999 - Metodo I.1 + D.Lgs. 152/06, Parte IV, Titolo V, All. 2	Estrazione solido liquido	LABO 03 Ed 11^ (2016)	suolo	Pirene	< 0.01	mg/Kg SS	5	mg/Kg SS	settembre 2017	06/09/2017	08:30	Labo Consult srl	Dimms srl	
39	SUO26_02	SUO26_02c	17LA00113	SUO26	1,00	1,50	m	ante operam	suolo	parametri fisico-chimici	Gascromatografo MS	DM 13/09/1999 - Metodo I.1 + D.Lgs. 152/06, Parte IV, Titolo V, All. 2	Estrazione solido liquido	LABO 03 Ed 11^ (2016)	suolo	Alaclor	< 0.01	mg/Kg SS	0,1	mg/Kg SS	settembre 2017	06/09/2017	08:30	Labo Consult srl	Dimms srl	
40	SUO26_02	SUO26_02c	17LA00113	SUO26	1,00	1,50	m	ante operam	suolo	parametri fisico-chimici	Gascromatografo MS	DM 13/09/1999 - Metodo I.1 + D.Lgs. 152/06, Parte IV, Titolo V, All. 2	Estrazione solido liquido	EPA 8270D 2014	suolo	Aldrin	< 0.01	mg/Kg SS	10	mg/Kg SS	settembre 2017	06/09/2017	08:30	Labo Consult srl	Dimms srl	
41	SUO26_02	SUO26_02c	17LA00113	SUO26	1,00	1,50	m	ante operam	suolo	parametri fisico-chimici	Gascromatografo MS	DM 13/09/1999 - Metodo I.1 + D.Lgs. 152/06, Parte IV, Titolo V, All. 2	Estrazione solido liquido	EPA 8270D 2014	suolo	Atrazina	< 0.01	mg/Kg SS	0,01	mg/Kg SS	settembre 2017	06/09/2017	08:30	Labo Consult srl	Dimms srl	
42	SUO26_02	SUO26_02c	17LA00113	SUO26	1,00	1,50	m	ante operam	suolo	parametri fisico-chimici	Gascromatografo MS	DM 13/09/1999 - Metodo I.1 + D.Lgs. 152/06, Parte IV, Titolo V, All. 2	Estrazione solido liquido	EPA 8270D 2014	suolo	alfa-Esaclorocicloesano	< 0.01	mg/Kg SS	0,01	mg/Kg SS	settembre 2017	06/09/2017	08:30	Labo Consult srl	Dimms srl	
43	SUO26_02	SUO26_02c	17LA00113	SUO26	1,00	1,50	m	ante operam	suolo	parametri fisico-chimici	Gascromatografo MS	DM 13/09/1999 - Metodo I.1 + D.Lgs. 152/06, Parte IV, Titolo V, All. 2	Estrazione solido liquido	EPA 8270D 2014	suolo	beta-Esaclorocicloesano	< 0.01	mg/Kg SS	0,01	mg/Kg SS	settembre 2017	06/09/2017	08:30	Labo Consult srl	Dimms srl	
44	SUO26_02	SUO26_02c	17LA00113	SUO26	1,00	1,50	m	ante operam	suolo	parametri fisico-chimici	Gascromatografo MS	DM 13/09/1999 - Metodo I.1 + D.Lgs. 152/06, Parte IV, Titolo V, All. 2	Estrazione solido liquido	EPA 8270D 2014	suolo	gamma-Esaclorocicloesano (Lindano)	< 0.01	mg/Kg SS	0,01	mg/Kg SS	settembre 2017	06/09/2017	08:30	Labo Consult srl	Dimms srl	
45	SUO26_02	SUO26_02c	17LA00113	SUO26	1,00	1,50	m	ante operam	suolo	parametri fisico-chimici	Gascromatografo MS	DM 13/09/1999 - Metodo I.1 + D.Lgs. 152/06, Parte IV, Titolo V, All. 2	Estrazione solido liquido	EPA 8270D 2014	suolo	Clordano	< 0.01	mg/Kg SS	0,01	mg/Kg SS	settembre 2017	06/09/2017	08:30	Labo Consult srl	Dimms srl	
46	SUO26_02	SUO26_02c	17LA00113	SUO26	1,00	1,50	m	ante operam	suolo	parametri fisico-chimici	Gascromatografo MS	DM 13/09/1999 - Metodo I.1 + D.Lgs. 152/06, Parte IV, Titolo V, All. 2	Estrazione solido liquido	EPA 8270D 2014	suolo	DDD, DDE, DDT	< 0.01	mg/Kg SS	0,01	mg/Kg SS	settembre 2017	06/09/2017	08:30	Labo Consult srl	Dimms srl	
47	SUO26_02	SUO26_02c	17LA00113	SUO26	1,00	1,50	m	ante operam	suolo	parametri fisico-chimici	Gascromatografo MS	DM 13/09/1999 - Metodo I.1 + D.Lgs. 152/06, Parte IV, Titolo V, All. 2	Estrazione solido liquido	EPA 8270D 2014	suolo	Dieldrin (mg/kgss)	< 0.01	mg/Kg SS	0,01	mg/Kg SS	settembre 2017	06/09/2017	08:30	Labo Consult srl	Dimms srl	
48	SUO26_02	SUO26_02c	17LA00113	SUO26	1,00	1,50	m	ante operam	suolo	parametri fisico-chimici	Gascromatografo MS	DM 13/09/1999 - Metodo I.1 + D.Lgs. 152/06, Parte IV, Titolo V, All. 2	Estrazione solido liquido	EPA 8270D 2014	suolo	Endrin	< 0.01	mg/Kg SS	0,01	mg/Kg SS	settembre 2017	06/09/2017	08:30	Labo Consult srl	Dimms srl	
49	SUO26_02	SUO26_02c	17LA00113	SUO26	1,00	1,50	m	ante operam	suolo	parametri fisico-chimici	Gascromatografo MS	DM 13/09/1999 - Metodo I.1 + D.Lgs. 152/06, Parte IV, Titolo V, All. 2	Estrazione solido liquido	LABO 04 Ed.08^ (2016)	suolo	PCB	< 0.01	mg/Kg SS	0,06	mg/Kg SS	settembre 2017	06/09/2017	08:30	Labo Consult srl	Dimms srl	

CODICE RILIEVO SUO27_02 - Settembre 2017

CODICE CAMPIONE SUO27_02a

id.	Codice rilievo	Codice Campione	Codice rapporto di prova	Codice stazione	Profondità intervallo campionamento (min)	Profondità intervallo campionamento (max)	Unità misura profondità campionamento	fase di monitoraggio	componente monitorata	tipo rilievo/misura	strumentazione / attrezzatura	metodo / procedura campionamento	metodo preparazione campione (laboratorio)	metodo analisi campione	matrice ambientale	nome analita/parametro	valore analita/parametro	unità di misura analita/parametro	Soglia/limite di legge (dell'analita/parametro)	unità di misura soglia/limite di legge	campagna di monitoraggio	data (data prelievo campione)	ora (legale) prelievo campione	laboratorio	soggetto incaricato	note
1	SUO27_02	SUO27_02a	17LA00114	SUO27	0,00	0,40	m	ante operam	suolo	parametri fisico-chimici	Stufa	DM 13/09/1999 - Metodo I.1 + D.Lgs. 152/06, Parte IV, Titolo V, All. 2	Setacciatura	CNR IRSA 2 Q 64 Vol 2 1984	suolo	Residuo a 105°C	91	%	-	%	settembre 2017	06/09/2017	08:30	Labo Consult srl	Dimms srl	
2	SUO27_02	SUO27_02a	17LA00114	SUO27	0,00	0,40	m	ante operam	suolo	parametri fisico-chimici	Setaccio	DM 13/09/1999 - Metodo I.1 + D.Lgs. 152/06, Parte IV, Titolo V, All. 2	Setacciatura	DM 13/09/1999 SO n°185 GU n°248 21/10/1999 Met II.1	suolo	Frazione inferiore a 2 mm	29	%	-	%	settembre 2017	06/09/2017	08:30	Labo Consult srl	Dimms srl	
3	SUO27_02	SUO27_02a	17LA00114	SUO27	0,00	0,40	m	ante operam	suolo	parametri fisico-chimici	TITOLAZIONE	DM 13/09/1999 - Metodo I.1 + D.Lgs. 152/06, Parte IV, Titolo V, All. 2	DM 13/09/1999 SO n°185 GU n°248 21/10/1999 Met VII.3	DM 13/09/1999 SO n°185 GU n°248 21/10/1999 Met VII.3	suolo	Carbonio organico totale	7,4	% SS	-	% SS	settembre 2017	06/09/2017	08:30	Labo Consult srl	Dimms srl	
4	SUO27_02	SUO27_02a	17LA00114	SUO27	0,00	0,40	m	ante operam	suolo	parametri fisico-chimici	Spettrofotometro UV	DM 13/09/1999 - Metodo I.1 + D.Lgs. 152/06, Parte IV, Titolo V, All. 2	CNR IRSA 16 Q 64 Vol 3 1986	CNR IRSA 16 Q 64 Vol 3 1986	suolo	Cromo VI	< 2	mg/Kg SS	2	mg/Kg SS	settembre 2017	06/09/2017	08:30	Labo Consult srl	Dimms srl	
5	SUO27_02	SUO27_02a	17LA00114	SUO27	0,00	0,40	m	ante operam	suolo	parametri fisico-chimici	pHmetro	DM 13/09/1999 - Metodo I.1 + D.Lgs. 152/06, Parte IV, Titolo V, All. 2	CNR IRSA 1 Q 64 Vol 3 1985	CNR IRSA 1 Q 64 Vol 3 1985	suolo	pH	8	mg/Kg SS	-	mg/Kg SS	settembre 2017	06/09/2017	08:30	Labo Consult srl	Dimms srl	
6	SUO27_02	SUO27_02a	17LA00114	SUO27	0,00	0,40	m	ante operam	suolo	parametri fisico-chimici	Spettrofotometro ICP-OES	DM 13/09/1999 - Metodo I.1 + D.Lgs. 152/06, Parte IV, Titolo V, All. 2	Mineralizzazione digestore a microonde	LABO 09 Ed.09^ (2016)	suolo	Alluminio	9744	mg/Kg SS	-	mg/Kg SS	settembre 2017	06/09/2017	08:30	Labo Consult srl	Dimms srl	
7	SUO27_02	SUO27_02a	17LA00114	SUO27	0,00	0,40	m	ante operam	suolo	parametri fisico-chimici	Spettrofotometro ICP-OES	DM 13/09/1999 - Metodo I.1 + D.Lgs. 152/06, Parte IV, Titolo V, All. 2	Mineralizzazione digestore a microonde	LABO 09 Ed.09^ (2016)	suolo	Arsenico	< 4	mg/Kg SS	20	mg/Kg SS	settembre 2017	06/09/2017	08:30	Labo Consult srl	Dimms srl	
8	SUO27_02	SUO27_02a	17LA00114	SUO27	0,00	0,40	m	ante operam	suolo	parametri fisico-chimici	Spettrofotometro ICP-OES	DM 13/09/1999 - Metodo I.1 + D.Lgs. 152/06, Parte IV, Titolo V, All. 2	Mineralizzazione digestore a microonde	LABO 09 Ed.09^ (2016)	suolo	Cadmio	< 1	mg/Kg SS	2	mg/Kg SS	settembre 2017	06/09/2017	08:30	Labo Consult srl	Dimms srl	
9	SUO27_02	SUO27_02a	17LA00114	SUO27	0,00	0,40	m	ante operam	suolo	parametri fisico-chimici	Spettrofotometro UV	DM 13/09/1999 - Metodo I.1 + D.Lgs. 152/06, Parte IV, Titolo V, All. 2	CNR IRSA 16 Q 64 Vol 3 1986	CNR IRSA 16 Q 64 Vol 3 1986	suolo	Cromo totale	18,6	mg/Kg SS	150	mg/Kg SS	settembre 2017	06/09/2017	08:30	Labo Consult srl	Dimms srl	
10	SUO27_02	SUO27_02a	17LA00114	SUO27	0,00	0,40	m	ante operam	suolo	parametri fisico-chimici	Spettrofotometro ICP-OES	DM 13/09/1999 - Metodo I.1 + D.Lgs. 152/06, Parte IV, Titolo V, All. 2	Mineralizzazione digestore a microonde	LABO 09 Ed.09^ (2016)	suolo	Ferro	9999	mg/Kg SS	-	mg/Kg SS	settembre 2017	06/09/2017	08:30	Labo Consult srl	Dimms srl	
11	SUO27_02	SUO27_02a	17LA00114	SUO27	0,00	0,40	m	ante operam	suolo	parametri fisico-chimici	Spettrofotometro ICP-OES	DM 13/09/1999 - Metodo I.1 + D.Lgs. 152/06, Parte IV, Titolo V, All. 2	EPA 6010D 2014	EPA 6010D 2014	suolo	Mercurio	< 0.5	mg/Kg SS	1	mg/Kg SS	settembre 2017	06/09/2017	08:30	Labo Consult srl	Dimms srl	
12	SUO27_02	SUO27_02a	17LA00114	SUO27	0,00	0,40	m	ante operam	suolo	parametri fisico-chimici	Spettrofotometro ICP-OES	DM 13/09/1999 - Metodo I.1 + D.Lgs. 152/06, Parte IV, Titolo V, All. 2	Mineralizzazione digestore a microonde	LABO 09 Ed.09^ (2016)	suolo	Nichel	14,4	mg/Kg SS	120	mg/Kg SS	settembre 2017	06/09/2017	08:30	Labo Consult srl	Dimms srl	
13	SUO27_02	SUO27_02a	17LA00114	SUO27	0,00	0,40	m	ante operam	suolo	parametri fisico-chimici	Spettrofotometro ICP-OES	DM 13/09/1999 - Metodo I.1 + D.Lgs. 152/06, Parte IV, Titolo V, All. 2	Mineralizzazione digestore a microonde	LABO 09 Ed.09^ (2016)	suolo	Piombo	< 5	mg/Kg SS	100	mg/Kg SS	settembre 2017	06/09/2017	08:30	Labo Consult srl	Dimms srl	
14	SUO27_02	SUO27_02a	17LA00114	SUO27	0,00	0,40	m	ante operam	suolo	parametri fisico-chimici	Spettrofotometro ICP-OES	DM 13/09/1999 - Metodo I.1 + D.Lgs. 152/06, Parte IV, Titolo V, All. 2	Mineralizzazione digestore a microonde	LABO 09 Ed.09^ (2016)	suolo	Rame	7	mg/Kg SS	120	mg/Kg SS	settembre 2017	06/09/2017	08:30	Labo Consult srl	Dimms srl	
15	SUO27_02	SUO27_02a	17LA00114	SUO27	0,00	0,40	m	ante operam	suolo	parametri fisico-chimici	Spettrofotometro ICP-OES	DM 13/09/1999 - Metodo I.1 + D.Lgs. 152/06, Parte IV, Titolo V, All. 2	Mineralizzazione digestore a microonde	LABO 09 Ed.09^ (2016)	suolo	Vanadio	17,6	mg/Kg SS	90	mg/Kg SS	settembre 2017	06/09/2017	08:30	Labo Consult srl	Dimms srl	
16	SUO27_02	SUO27_02a	17LA00114	SUO27	0,00	0,40	m	ante operam	suolo	parametri fisico-chimici	Spettrofotometro ICP-OES	DM 13/09/1999 - Metodo I.1 + D.Lgs. 152/06, Parte IV, Titolo V, All. 2	Mineralizzazione digestore a microonde	LABO 09 Ed.09^ (2016)	suolo	Zinco	19,3	mg/Kg SS	150	mg/Kg SS	settembre 2017	06/09/2017	08:30	Labo Consult srl	Dimms srl	
17	SUO27_02	SUO27_02a	17LA00114	SUO27	0,00	0,40	m	ante operam	suolo	parametri fisico-chimici	Gascromatografo SPT	DM 13/09/1999 - Metodo I.1 + D.Lgs. 152/06, Parte IV, Titolo V, All. 2	LABO 10 Ed.06^ (2016)	LABO 10 Ed.06^ (2016)	suolo	Idrocarburi leggeri C<12	< 1	mg/Kg SS	10	mg/Kg SS	settembre 2017	06/09/2017	08:30	Labo Consult srl	Dimms srl	
18	SUO27_02	SUO27_02a	17LA00114	SUO27	0,00	0,40	m	ante operam	suolo	parametri fisico-chimici	Gascromatografo MS	DM 13/09/1999 - Metodo I.1 + D.Lgs. 152/06, Parte IV, Titolo V, All. 2	Estrazione solido liquido	LABO 11 Ed.06^ (2016)	suolo	Idrocarburi pesanti C>12	< 20	mg/Kg SS	50	mg/Kg SS	settembre 2017	06/09/2017	08:30	Labo Consult srl	Dimms srl	
19	SUO27_02	SUO27_02a	17LA00114	SUO27	0,00	0,40	m	ante operam	suolo	parametri fisico-chimici	Gascromatografo SPT	DM 13/09/1999 - Metodo I.1 + D.Lgs. 152/06, Parte IV, Titolo V, All. 2	LABO 10 Ed.06^ (2016)	LABO 10 Ed.06^ (2016)	suolo	Benzene	< 0.01	mg/Kg SS	0,1	mg/Kg SS	settembre 2017	06/09/2017	08:30	Labo Consult srl	Dimms srl	
20	SUO27_02	SUO27_02a	17LA00114	SUO27	0,00	0,40	m	ante operam	suolo	parametri fisico-chimici	Gascromatografo SPT	DM 13/09/1999 - Metodo I.1 + D.Lgs. 152/06, Parte IV, Titolo V, All. 2	LABO 10 Ed.06^ (2016)	LABO 10 Ed.06^ (2016)	suolo	Etilbenzene	< 0.01	mg/Kg SS	0,5	mg/Kg SS	settembre 2017	06/09/2017	08:30	Labo Consult srl	Dimms srl	
21	SUO27_02	SUO27_02a	17LA00114	SUO27	0,00	0,40	m	ante operam	suolo	parametri fisico-chimici	Gascromatografo SPT	DM 13/09/1999 - Metodo I.1 + D.Lgs. 152/06, Parte IV, Titolo V, All. 2	LABO 10 Ed.06^ (2016)	LABO 10 Ed.06^ (2016)	suolo	Xilene (o,m,p)	< 0.01	mg/Kg SS	0,5	mg/Kg SS	settembre 2017	06/09/2017	08:30	Labo Consult srl	Dimms srl	
22	SUO27_02	SUO27_02a	17LA00114	SUO27	0,00	0,40	m	ante operam	suolo	parametri fisico-chimici	Gascromatografo SPT	DM 13/09/1999 - Metodo I.1 + D.Lgs. 152/06, Parte IV, Titolo V, All. 2	LABO 10 Ed.06^ (2016)	LABO 10 Ed.06^ (2016)	suolo	Stirene	< 0.01	mg/Kg SS	0,5	mg/Kg SS	settembre 2017	06/09/2017	08:30	Labo Consult srl	Dimms srl	
23	SUO27_02	SUO27_02a	17LA00114	SUO27	0,00	0,40	m	ante operam	suolo	parametri fisico-chimici	Gascromatografo SPT	DM 13/09/1999 - Metodo I.1 + D.Lgs. 152/06, Parte IV, Titolo V, All. 2	LABO 10 Ed.06^ (2016)	LABO 10 Ed.06^ (2016)	suolo	Toluene	< 0.01	mg/Kg SS	0,5	mg/Kg SS	settembre 2017	06/09/2017	08:30	Labo Consult srl	Dimms srl	
24	SUO27_02	SUO27_02a	17LA00114	SUO27	0,00	0,40	m	ante operam	suolo	parametri fisico-chimici	Gascromatografo SPT	DM 13/09/1999 - Metodo I.1 + D.Lgs. 152/06, Parte IV, Titolo V, All. 2	LABO 10 Ed.06^ (2016)	LABO 10 Ed.06^ (2016)	suolo	Solventi organici aromatici	< 0.01	mg/Kg SS	1	mg/Kg SS	settembre 2017	06/09/2017	08:30	Labo Consult srl	Dimms srl	
25	SUO27_02	SUO27_02a	17LA00114	SUO27	0,00	0,40	m	ante operam	suolo	parametri fisico-chimici	Gascromatografo SPT	DM 13/09/1999 - Metodo I.1 + D.Lgs. 152/06, Parte IV, Titolo V, All. 2	LABO 10 Ed.06^ (2016)	LABO 10 Ed.06^ (2016)	suolo	Benzo (a) Antracene	< 0.01	mg/Kg SS	0,5	mg/Kg SS	settembre 2017	06/09/2017	08:30	Labo Consult srl	Dimms srl	
26	SUO27_02	SUO27_02a	17LA00114	SUO27	0,00	0,40	m	ante operam	suolo	parametri fisico-chimici	Gascromatografo MS	DM 13/09/1999 - Metodo I.1 + D.Lgs. 152/06, Parte IV, Titolo V, All. 2	Estrazione solido liquido	LABO 03 Ed 11^ (2016)	suolo	Benzo (a) Pirene	< 0.01	mg/Kg SS	0,1	mg/Kg SS	settembre 2017	06/09/2017	08:30	Labo Consult srl	Dimms srl	

CODICE RILIEVO SUO27_02 - Settembre 2017

CODICE CAMPIONE SUO27_02a

id.	Codice rilievo	Codice Campione	Codice rapporto di prova	Codice stazione	Profondità intervallo campionamento (min)	Profondità intervallo campionamento (max)	Unità misura profondità campionamento	fase di monitoraggio	componente monitorata	tipo rilievo/misura	strumentazione / attrezzatura	metodo / procedura campionamento	metodo preparazione campione (laboratorio)	metodo analisi campione	matrice ambientale	nome analita/parametro	valore analita/parametro	unità di misura analita/parametro	Soglia/limite di legge (dell'analita/parametro)	unità di misura soglia/limite di legge	campagna di monitoraggio	data (data prelievo campione)	ora (legale) prelievo campione	laboratorio	soggetto incaricato	note
27	SUO27_02	SUO27_02a	17LA00114	SUO27	0,00	0,40	m	ante operam	suolo	parametri fisico-chimici	Gascromatografo MS	DM 13/09/1999 - Metodo I.1 + D.Lgs. 152/06, Parte IV, Titolo V, All. 2	Estrazione solido liquido	LABO 03 Ed 11^ (2016)	suolo	Benzo (b) Fluorantene	< 0.01	mg/Kg SS	0,5	mg/Kg SS	settembre 2017	06/09/2017	08:30	Labo Consult srl	Dimms srl	
28	SUO27_02	SUO27_02a	17LA00114	SUO27	0,00	0,40	m	ante operam	suolo	parametri fisico-chimici	Gascromatografo MS	DM 13/09/1999 - Metodo I.1 + D.Lgs. 152/06, Parte IV, Titolo V, All. 2	Estrazione solido liquido	LABO 03 Ed 11^ (2016)	suolo	Benzo (k) Fluorantene	< 0.01	mg/Kg SS	0,5	mg/Kg SS	settembre 2017	06/09/2017	08:30	Labo Consult srl	Dimms srl	
29	SUO27_02	SUO27_02a	17LA00114	SUO27	0,00	0,40	m	ante operam	suolo	parametri fisico-chimici	Gascromatografo MS	DM 13/09/1999 - Metodo I.1 + D.Lgs. 152/06, Parte IV, Titolo V, All. 2	Estrazione solido liquido	LABO 03 Ed 11^ (2016)	suolo	Benzo (g,h,i) Perilene	< 0.01	mg/Kg SS	0,1	mg/Kg SS	settembre 2017	06/09/2017	08:30	Labo Consult srl	Dimms srl	
30	SUO27_02	SUO27_02a	17LA00114	SUO27	0,00	0,40	m	ante operam	suolo	parametri fisico-chimici	Gascromatografo MS	DM 13/09/1999 - Metodo I.1 + D.Lgs. 152/06, Parte IV, Titolo V, All. 2	Estrazione solido liquido	LABO 03 Ed 11^ (2016)	suolo	Crisene	< 0.01	mg/Kg SS	5	mg/Kg SS	settembre 2017	06/09/2017	08:30	Labo Consult srl	Dimms srl	
31	SUO27_02	SUO27_02a	17LA00114	SUO27	0,00	0,40	m	ante operam	suolo	parametri fisico-chimici	Gascromatografo MS	DM 13/09/1999 - Metodo I.1 + D.Lgs. 152/06, Parte IV, Titolo V, All. 2	Estrazione solido liquido	LABO 03 Ed 11^ (2016)	suolo	Dibenzo (a,e) Pirene	< 0.01	mg/Kg SS	0,1	mg/Kg SS	settembre 2017	06/09/2017	08:30	Labo Consult srl	Dimms srl	
32	SUO27_02	SUO27_02a	17LA00114	SUO27	0,00	0,40	m	ante operam	suolo	parametri fisico-chimici	Gascromatografo MS	DM 13/09/1999 - Metodo I.1 + D.Lgs. 152/06, Parte IV, Titolo V, All. 2	Estrazione solido liquido	LABO 03 Ed 11^ (2016)	suolo	Dibenzo (a,l) Pirene	< 0.01	mg/Kg SS	0,1	mg/Kg SS	settembre 2017	06/09/2017	08:30	Labo Consult srl	Dimms srl	
33	SUO27_02	SUO27_02a	17LA00114	SUO27	0,00	0,40	m	ante operam	suolo	parametri fisico-chimici	Gascromatografo MS	DM 13/09/1999 - Metodo I.1 + D.Lgs. 152/06, Parte IV, Titolo V, All. 2	Estrazione solido liquido	LABO 03 Ed 11^ (2016)	suolo	Dibenzo (a,i) Pirene	< 0.01	mg/Kg SS	0,1	mg/Kg SS	settembre 2017	06/09/2017	08:30	Labo Consult srl	Dimms srl	
34	SUO27_02	SUO27_02a	17LA00114	SUO27	0,00	0,40	m	ante operam	suolo	parametri fisico-chimici	Gascromatografo MS	DM 13/09/1999 - Metodo I.1 + D.Lgs. 152/06, Parte IV, Titolo V, All. 2	Estrazione solido liquido	LABO 03 Ed 11^ (2016)	suolo	Dibenzo (a,h) Pirene	< 0.01	mg/Kg SS	0,1	mg/Kg SS	settembre 2017	06/09/2017	08:30	Labo Consult srl	Dimms srl	
35	SUO27_02	SUO27_02a	17LA00114	SUO27	0,00	0,40	m	ante operam	suolo	parametri fisico-chimici	Gascromatografo MS	DM 13/09/1999 - Metodo I.1 + D.Lgs. 152/06, Parte IV, Titolo V, All. 2	Estrazione solido liquido	LABO 03 Ed 11^ (2016)	suolo	Sommatoria policiclici aromatici	< 0.01	mg/Kg SS	10	mg/Kg SS	settembre 2017	06/09/2017	08:30	Labo Consult srl	Dimms srl	
36	SUO27_02	SUO27_02a	17LA00114	SUO27	0,00	0,40	m	ante operam	suolo	parametri fisico-chimici	Gascromatografo MS	DM 13/09/1999 - Metodo I.1 + D.Lgs. 152/06, Parte IV, Titolo V, All. 2	Estrazione solido liquido	LABO 03 Ed 11^ (2016)	suolo	Dibenzo (a,h) Antracene	< 0.01	mg/Kg SS	0,1	mg/Kg SS	settembre 2017	06/09/2017	08:30	Labo Consult srl	Dimms srl	
37	SUO27_02	SUO27_02a	17LA00114	SUO27	0,00	0,40	m	ante operam	suolo	parametri fisico-chimici	Gascromatografo MS	DM 13/09/1999 - Metodo I.1 + D.Lgs. 152/06, Parte IV, Titolo V, All. 2	Estrazione solido liquido	LABO 03 Ed 11^ (2016)	suolo	Indeno (1,2,3,cd) Pirene	< 0.01	mg/Kg SS	0,1	mg/Kg SS	settembre 2017	06/09/2017	08:30	Labo Consult srl	Dimms srl	
38	SUO27_02	SUO27_02a	17LA00114	SUO27	0,00	0,40	m	ante operam	suolo	parametri fisico-chimici	Gascromatografo MS	DM 13/09/1999 - Metodo I.1 + D.Lgs. 152/06, Parte IV, Titolo V, All. 2	Estrazione solido liquido	LABO 03 Ed 11^ (2016)	suolo	Pirene	< 0.01	mg/Kg SS	5	mg/Kg SS	settembre 2017	06/09/2017	08:30	Labo Consult srl	Dimms srl	
39	SUO27_02	SUO27_02a	17LA00114	SUO27	0,00	0,40	m	ante operam	suolo	parametri fisico-chimici	Gascromatografo MS	DM 13/09/1999 - Metodo I.1 + D.Lgs. 152/06, Parte IV, Titolo V, All. 2	Estrazione solido liquido	LABO 03 Ed 11^ (2016)	suolo	Alaclor	< 0.01	mg/Kg SS	0,1	mg/Kg SS	settembre 2017	06/09/2017	08:30	Labo Consult srl	Dimms srl	
40	SUO27_02	SUO27_02a	17LA00114	SUO27	0,00	0,40	m	ante operam	suolo	parametri fisico-chimici	Gascromatografo MS	DM 13/09/1999 - Metodo I.1 + D.Lgs. 152/06, Parte IV, Titolo V, All. 2	Estrazione solido liquido	EPA 8270D 2014	suolo	Aldrin	< 0.01	mg/Kg SS	10	mg/Kg SS	settembre 2017	06/09/2017	08:30	Labo Consult srl	Dimms srl	
41	SUO27_02	SUO27_02a	17LA00114	SUO27	0,00	0,40	m	ante operam	suolo	parametri fisico-chimici	Gascromatografo MS	DM 13/09/1999 - Metodo I.1 + D.Lgs. 152/06, Parte IV, Titolo V, All. 2	Estrazione solido liquido	EPA 8270D 2014	suolo	Atrazina	< 0.01	mg/Kg SS	0,01	mg/Kg SS	settembre 2017	06/09/2017	08:30	Labo Consult srl	Dimms srl	
42	SUO27_02	SUO27_02a	17LA00114	SUO27	0,00	0,40	m	ante operam	suolo	parametri fisico-chimici	Gascromatografo MS	DM 13/09/1999 - Metodo I.1 + D.Lgs. 152/06, Parte IV, Titolo V, All. 2	Estrazione solido liquido	EPA 8270D 2014	suolo	alfa-Esaclorocicloesano	< 0.01	mg/Kg SS	0,01	mg/Kg SS	settembre 2017	06/09/2017	08:30	Labo Consult srl	Dimms srl	
43	SUO27_02	SUO27_02a	17LA00114	SUO27	0,00	0,40	m	ante operam	suolo	parametri fisico-chimici	Gascromatografo MS	DM 13/09/1999 - Metodo I.1 + D.Lgs. 152/06, Parte IV, Titolo V, All. 2	Estrazione solido liquido	EPA 8270D 2014	suolo	beta-Esaclorocicloesano	< 0.01	mg/Kg SS	0,01	mg/Kg SS	settembre 2017	06/09/2017	08:30	Labo Consult srl	Dimms srl	
44	SUO27_02	SUO27_02a	17LA00114	SUO27	0,00	0,40	m	ante operam	suolo	parametri fisico-chimici	Gascromatografo MS	DM 13/09/1999 - Metodo I.1 + D.Lgs. 152/06, Parte IV, Titolo V, All. 2	Estrazione solido liquido	EPA 8270D 2014	suolo	gamma-Esaclorocicloesano (Lindano)	< 0.01	mg/Kg SS	0,01	mg/Kg SS	settembre 2017	06/09/2017	08:30	Labo Consult srl	Dimms srl	
45	SUO27_02	SUO27_02a	17LA00114	SUO27	0,00	0,40	m	ante operam	suolo	parametri fisico-chimici	Gascromatografo MS	DM 13/09/1999 - Metodo I.1 + D.Lgs. 152/06, Parte IV, Titolo V, All. 2	Estrazione solido liquido	EPA 8270D 2014	suolo	Clordano	< 0.01	mg/Kg SS	0,01	mg/Kg SS	settembre 2017	06/09/2017	08:30	Labo Consult srl	Dimms srl	
46	SUO27_02	SUO27_02a	17LA00114	SUO27	0,00	0,40	m	ante operam	suolo	parametri fisico-chimici	Gascromatografo MS	DM 13/09/1999 - Metodo I.1 + D.Lgs. 152/06, Parte IV, Titolo V, All. 2	Estrazione solido liquido	EPA 8270D 2014	suolo	DDD, DDE, DDT	< 0.01	mg/Kg SS	0,01	mg/Kg SS	settembre 2017	06/09/2017	08:30	Labo Consult srl	Dimms srl	
47	SUO27_02	SUO27_02a	17LA00114	SUO27	0,00	0,40	m	ante operam	suolo	parametri fisico-chimici	Gascromatografo MS	DM 13/09/1999 - Metodo I.1 + D.Lgs. 152/06, Parte IV, Titolo V, All. 2	Estrazione solido liquido	EPA 8270D 2014	suolo	Dieldrin (mg/kgss)	< 0.01	mg/Kg SS	0,01	mg/Kg SS	settembre 2017	06/09/2017	08:30	Labo Consult srl	Dimms srl	
48	SUO27_02	SUO27_02a	17LA00114	SUO27	0,00	0,40	m	ante operam	suolo	parametri fisico-chimici	Gascromatografo MS	DM 13/09/1999 - Metodo I.1 + D.Lgs. 152/06, Parte IV, Titolo V, All. 2	Estrazione solido liquido	EPA 8270D 2014	suolo	Endrin	< 0.01	mg/Kg SS	0,01	mg/Kg SS	settembre 2017	06/09/2017	08:30	Labo Consult srl	Dimms srl	
49	SUO27_02	SUO27_02a	17LA00114	SUO27	0,00	0,40	m	ante operam	suolo	parametri fisico-chimici	Gascromatografo MS	DM 13/09/1999 - Metodo I.1 + D.Lgs. 152/06, Parte IV, Titolo V, All. 2	Estrazione solido liquido	LABO 04 Ed.08^ (2016)	suolo	PCB	< 0.01	mg/Kg SS	0,06	mg/Kg SS	settembre 2017	06/09/2017	08:30	Labo Consult srl	Dimms srl	

CODICE RILIEVO SUO27_02 - Settembre 2017

CODICE CAMPIONE SUO27_02b

id.	Codice rilievo	Codice Campione	Codice rapporto di prova	Codice stazione	Profondità intervallo campionamento (min)	Profondità intervallo campionamento (max)	Unità misura profondità campionamento	fase di monitoraggio	componente monitorata	tipo rilievo/misura	strumentazione / attrezzatura	metodo / procedura campionamento	metodo preparazione campione (laboratorio)	metodo analisi campione	matrice ambientale	nome analita/parametro	valore analita/parametro	unità di misura analita/parametro	Soglia/limite di legge (dell'analita/parametro)	unità di misura soglia/limite di legge	campagna di monitoraggio	data (data prelievo campione)	ora (legale) prelievo campione	laboratorio	soggetto incaricato	note
1	SUO27_02	SUO27_02b	17LA00115	SUO27	0,40	1,00	m	ante operam	suolo	parametri fisico-chimici	Stufa	DM 13/09/1999 - Metodo I.1 + D.Lgs. 152/06, Parte IV, Titolo V, All. 2	Setacciatura	CNR IRSA 2 Q 64 Vol 2 1984	suolo	Residuo a 105°C	90,8	%	-	%	settembre 2017	06/09/2017	08:30	Labo Consult srl	Dimms srl	
2	SUO27_02	SUO27_02b	17LA00115	SUO27	0,40	1,00	m	ante operam	suolo	parametri fisico-chimici	Setaccio	DM 13/09/1999 - Metodo I.1 + D.Lgs. 152/06, Parte IV, Titolo V, All. 2	Setacciatura	DM 13/09/1999 SO n°185 GU n°248 21/10/1999 Met II.1	suolo	Frazione inferiore a 2 mm	27,7	%	-	%	settembre 2017	06/09/2017	08:30	Labo Consult srl	Dimms srl	
3	SUO27_02	SUO27_02b	17LA00115	SUO27	0,40	1,00	m	ante operam	suolo	parametri fisico-chimici	TITOLAZIONE	DM 13/09/1999 - Metodo I.1 + D.Lgs. 152/06, Parte IV, Titolo V, All. 2	DM 13/09/1999 SO n°185 GU n°248 21/10/1999 Met VII.3	DM 13/09/1999 SO n°185 GU n°248 21/10/1999 Met VII.3	suolo	Carbonio organico totale	6,8	% SS	-	% SS	settembre 2017	06/09/2017	08:30	Labo Consult srl	Dimms srl	
4	SUO27_02	SUO27_02b	17LA00115	SUO27	0,40	1,00	m	ante operam	suolo	parametri fisico-chimici	Spettrofotometro UV	DM 13/09/1999 - Metodo I.1 + D.Lgs. 152/06, Parte IV, Titolo V, All. 2	CNR IRSA 16 Q 64 Vol 3 1986	CNR IRSA 16 Q 64 Vol 3 1986	suolo	Cromo VI	< 2	mg/Kg SS	2	mg/Kg SS	settembre 2017	06/09/2017	08:30	Labo Consult srl	Dimms srl	
5	SUO27_02	SUO27_02b	17LA00115	SUO27	0,40	1,00	m	ante operam	suolo	parametri fisico-chimici	pHmetro	DM 13/09/1999 - Metodo I.1 + D.Lgs. 152/06, Parte IV, Titolo V, All. 2	CNR IRSA 1 Q 64 Vol 3 1985	CNR IRSA 1 Q 64 Vol 3 1985	suolo	pH	7,9	mg/Kg SS	-	mg/Kg SS	settembre 2017	06/09/2017	08:30	Labo Consult srl	Dimms srl	
6	SUO27_02	SUO27_02b	17LA00115	SUO27	0,40	1,00	m	ante operam	suolo	parametri fisico-chimici	Spettrofotometro ICP-OES	DM 13/09/1999 - Metodo I.1 + D.Lgs. 152/06, Parte IV, Titolo V, All. 2	Mineralizzazione digestore a microonde	LABO 09 Ed.09^ (2016)	suolo	Alluminio	9263	mg/Kg SS	-	mg/Kg SS	settembre 2017	06/09/2017	08:30	Labo Consult srl	Dimms srl	
7	SUO27_02	SUO27_02b	17LA00115	SUO27	0,40	1,00	m	ante operam	suolo	parametri fisico-chimici	Spettrofotometro ICP-OES	DM 13/09/1999 - Metodo I.1 + D.Lgs. 152/06, Parte IV, Titolo V, All. 2	Mineralizzazione digestore a microonde	LABO 09 Ed.09^ (2016)	suolo	Arsenico	< 4	mg/Kg SS	20	mg/Kg SS	settembre 2017	06/09/2017	08:30	Labo Consult srl	Dimms srl	
8	SUO27_02	SUO27_02b	17LA00115	SUO27	0,40	1,00	m	ante operam	suolo	parametri fisico-chimici	Spettrofotometro ICP-OES	DM 13/09/1999 - Metodo I.1 + D.Lgs. 152/06, Parte IV, Titolo V, All. 2	Mineralizzazione digestore a microonde	LABO 09 Ed.09^ (2016)	suolo	Cadmio	< 1	mg/Kg SS	2	mg/Kg SS	settembre 2017	06/09/2017	08:30	Labo Consult srl	Dimms srl	
9	SUO27_02	SUO27_02b	17LA00115	SUO27	0,40	1,00	m	ante operam	suolo	parametri fisico-chimici	Spettrofotometro UV	DM 13/09/1999 - Metodo I.1 + D.Lgs. 152/06, Parte IV, Titolo V, All. 2	CNR IRSA 16 Q 64 Vol 3 1986	CNR IRSA 16 Q 64 Vol 3 1986	suolo	Cromo totale	17,5	mg/Kg SS	150	mg/Kg SS	settembre 2017	06/09/2017	08:30	Labo Consult srl	Dimms srl	
10	SUO27_02	SUO27_02b	17LA00115	SUO27	0,40	1,00	m	ante operam	suolo	parametri fisico-chimici	Spettrofotometro ICP-OES	DM 13/09/1999 - Metodo I.1 + D.Lgs. 152/06, Parte IV, Titolo V, All. 2	Mineralizzazione digestore a microonde	LABO 09 Ed.09^ (2016)	suolo	Ferro	9640	mg/Kg SS	-	mg/Kg SS	settembre 2017	06/09/2017	08:30	Labo Consult srl	Dimms srl	
11	SUO27_02	SUO27_02b	17LA00115	SUO27	0,40	1,00	m	ante operam	suolo	parametri fisico-chimici	Spettrofotometro ICP-OES	DM 13/09/1999 - Metodo I.1 + D.Lgs. 152/06, Parte IV, Titolo V, All. 2	EPA 6010D 2014	EPA 6010D 2014	suolo	Mercurio	< 0.5	mg/Kg SS	1	mg/Kg SS	settembre 2017	06/09/2017	08:30	Labo Consult srl	Dimms srl	
12	SUO27_02	SUO27_02b	17LA00115	SUO27	0,40	1,00	m	ante operam	suolo	parametri fisico-chimici	Spettrofotometro ICP-OES	DM 13/09/1999 - Metodo I.1 + D.Lgs. 152/06, Parte IV, Titolo V, All. 2	Mineralizzazione digestore a microonde	LABO 09 Ed.09^ (2016)	suolo	Nichel	13,7	mg/Kg SS	120	mg/Kg SS	settembre 2017	06/09/2017	08:30	Labo Consult srl	Dimms srl	
13	SUO27_02	SUO27_02b	17LA00115	SUO27	0,40	1,00	m	ante operam	suolo	parametri fisico-chimici	Spettrofotometro ICP-OES	DM 13/09/1999 - Metodo I.1 + D.Lgs. 152/06, Parte IV, Titolo V, All. 2	Mineralizzazione digestore a microonde	LABO 09 Ed.09^ (2016)	suolo	Piombo	< 5	mg/Kg SS	100	mg/Kg SS	settembre 2017	06/09/2017	08:30	Labo Consult srl	Dimms srl	
14	SUO27_02	SUO27_02b	17LA00115	SUO27	0,40	1,00	m	ante operam	suolo	parametri fisico-chimici	Spettrofotometro ICP-OES	DM 13/09/1999 - Metodo I.1 + D.Lgs. 152/06, Parte IV, Titolo V, All. 2	Mineralizzazione digestore a microonde	LABO 09 Ed.09^ (2016)	suolo	Rame	6,6	mg/Kg SS	120	mg/Kg SS	settembre 2017	06/09/2017	08:30	Labo Consult srl	Dimms srl	
15	SUO27_02	SUO27_02b	17LA00115	SUO27	0,40	1,00	m	ante operam	suolo	parametri fisico-chimici	Spettrofotometro ICP-OES	DM 13/09/1999 - Metodo I.1 + D.Lgs. 152/06, Parte IV, Titolo V, All. 2	Mineralizzazione digestore a microonde	LABO 09 Ed.09^ (2016)	suolo	Vanadio	16,8	mg/Kg SS	90	mg/Kg SS	settembre 2017	06/09/2017	08:30	Labo Consult srl	Dimms srl	
16	SUO27_02	SUO27_02b	17LA00115	SUO27	0,40	1,00	m	ante operam	suolo	parametri fisico-chimici	Spettrofotometro ICP-OES	DM 13/09/1999 - Metodo I.1 + D.Lgs. 152/06, Parte IV, Titolo V, All. 2	Mineralizzazione digestore a microonde	LABO 09 Ed.09^ (2016)	suolo	Zinco	18,4	mg/Kg SS	150	mg/Kg SS	settembre 2017	06/09/2017	08:30	Labo Consult srl	Dimms srl	
17	SUO27_02	SUO27_02b	17LA00115	SUO27	0,40	1,00	m	ante operam	suolo	parametri fisico-chimici	Gascromatografo SPT	DM 13/09/1999 - Metodo I.1 + D.Lgs. 152/06, Parte IV, Titolo V, All. 2	LABO 10 Ed.06^ (2016)	LABO 10 Ed.06^ (2016)	suolo	Idrocarburi leggeri C<12	< 1	mg/Kg SS	10	mg/Kg SS	settembre 2017	06/09/2017	08:30	Labo Consult srl	Dimms srl	
18	SUO27_02	SUO27_02b	17LA00115	SUO27	0,40	1,00	m	ante operam	suolo	parametri fisico-chimici	Gascromatografo MS	DM 13/09/1999 - Metodo I.1 + D.Lgs. 152/06, Parte IV, Titolo V, All. 2	Estrazione solido liquido	LABO 11 Ed.06^ (2016)	suolo	Idrocarburi pesanti C>12	< 20	mg/Kg SS	50	mg/Kg SS	settembre 2017	06/09/2017	08:30	Labo Consult srl	Dimms srl	
19	SUO27_02	SUO27_02b	17LA00115	SUO27	0,40	1,00	m	ante operam	suolo	parametri fisico-chimici	Gascromatografo SPT	DM 13/09/1999 - Metodo I.1 + D.Lgs. 152/06, Parte IV, Titolo V, All. 2	LABO 10 Ed.06^ (2016)	LABO 10 Ed.06^ (2016)	suolo	Benzene	< 0.01	mg/Kg SS	0,1	mg/Kg SS	settembre 2017	06/09/2017	08:30	Labo Consult srl	Dimms srl	
20	SUO27_02	SUO27_02b	17LA00115	SUO27	0,40	1,00	m	ante operam	suolo	parametri fisico-chimici	Gascromatografo SPT	DM 13/09/1999 - Metodo I.1 + D.Lgs. 152/06, Parte IV, Titolo V, All. 2	LABO 10 Ed.06^ (2016)	LABO 10 Ed.06^ (2016)	suolo	Etilbenzene	< 0.01	mg/Kg SS	0,5	mg/Kg SS	settembre 2017	06/09/2017	08:30	Labo Consult srl	Dimms srl	
21	SUO27_02	SUO27_02b	17LA00115	SUO27	0,40	1,00	m	ante operam	suolo	parametri fisico-chimici	Gascromatografo SPT	DM 13/09/1999 - Metodo I.1 + D.Lgs. 152/06, Parte IV, Titolo V, All. 2	LABO 10 Ed.06^ (2016)	LABO 10 Ed.06^ (2016)	suolo	Xilene (o,m,p)	< 0.01	mg/Kg SS	0,5	mg/Kg SS	settembre 2017	06/09/2017	08:30	Labo Consult srl	Dimms srl	
22	SUO27_02	SUO27_02b	17LA00115	SUO27	0,40	1,00	m	ante operam	suolo	parametri fisico-chimici	Gascromatografo SPT	DM 13/09/1999 - Metodo I.1 + D.Lgs. 152/06, Parte IV, Titolo V, All. 2	LABO 10 Ed.06^ (2016)	LABO 10 Ed.06^ (2016)	suolo	Stirene	< 0.01	mg/Kg SS	0,5	mg/Kg SS	settembre 2017	06/09/2017	08:30	Labo Consult srl	Dimms srl	
23	SUO27_02	SUO27_02b	17LA00115	SUO27	0,40	1,00	m	ante operam	suolo	parametri fisico-chimici	Gascromatografo SPT	DM 13/09/1999 - Metodo I.1 + D.Lgs. 152/06, Parte IV, Titolo V, All. 2	LABO 10 Ed.06^ (2016)	LABO 10 Ed.06^ (2016)	suolo	Toluene	< 0.01	mg/Kg SS	0,5	mg/Kg SS	settembre 2017	06/09/2017	08:30	Labo Consult srl	Dimms srl	
24	SUO27_02	SUO27_02b	17LA00115	SUO27	0,40	1,00	m	ante operam	suolo	parametri fisico-chimici	Gascromatografo SPT	DM 13/09/1999 - Metodo I.1 + D.Lgs. 152/06, Parte IV, Titolo V, All. 2	LABO 10 Ed.06^ (2016)	LABO 10 Ed.06^ (2016)	suolo	Solventi organici aromatici	< 0.01	mg/Kg SS	1	mg/Kg SS	settembre 2017	06/09/2017	08:30	Labo Consult srl	Dimms srl	
25	SUO27_02	SUO27_02b	17LA00115	SUO27	0,40	1,00	m	ante operam	suolo	parametri fisico-chimici	Gascromatografo SPT	DM 13/09/1999 - Metodo I.1 + D.Lgs. 152/06, Parte IV, Titolo V, All. 2	LABO 10 Ed.06^ (2016)	LABO 10 Ed.06^ (2016)	suolo	Benzo (a) Antracene	< 0.01	mg/Kg SS	0,5	mg/Kg SS	settembre 2017	06/09/2017	08:30	Labo Consult srl	Dimms srl	
26	SUO27_02	SUO27_02b	17LA00115	SUO27	0,40	1,00	m	ante operam	suolo	parametri fisico-chimici	Gascromatografo MS	DM 13/09/1999 - Metodo I.1 + D.Lgs. 152/06, Parte IV, Titolo V, All. 2	Estrazione solido liquido	LABO 03 Ed 11^ (2016)	suolo	Benzo (a) Pirene	< 0.01	mg/Kg SS	0,1	mg/Kg SS	settembre 2017	06/09/2017	08:30	Labo Consult srl	Dimms srl	

CODICE RILIEVO SUO27_02 - Settembre 2017

CODICE CAMPIONE SUO27_02b

id.	Codice rilievo	Codice Campione	Codice rapporto di prova	Codice stazione	Profondità intervallo campionamento (min)	Profondità intervallo campionamento (max)	Unità misura profondità campionamento	fase di monitoraggio	componente monitorata	tipo rilievo/misura	strumentazione / attrezzatura	metodo / procedura campionamento	metodo preparazione campione (laboratorio)	metodo analisi campione	matrice ambientale	nome analita/parametro	valore analita/parametro	unità di misura analita/parametro	Soglia/limite di legge (dell'analita/parametro)	unità di misura soglia/limite di legge	campagna di monitoraggio	data (data prelievo campione)	ora (legale) prelievo campione	laboratorio	soggetto incaricato	note
27	SUO27_02	SUO27_02b	17LA00115	SUO27	0,40	1,00	m	ante operam	suolo	parametri fisico-chimici	Gascromatografo MS	DM 13/09/1999 - Metodo I.1 + D.Lgs. 152/06, Parte IV, Titolo V, All. 2	Estrazione solido liquido	LABO 03 Ed 11^ (2016)	suolo	Benzo (b) Fluorantene	< 0.01	mg/Kg SS	0,5	mg/Kg SS	settembre 2017	06/09/2017	08:30	Labo Consult srl	Dimms srl	
28	SUO27_02	SUO27_02b	17LA00115	SUO27	0,40	1,00	m	ante operam	suolo	parametri fisico-chimici	Gascromatografo MS	DM 13/09/1999 - Metodo I.1 + D.Lgs. 152/06, Parte IV, Titolo V, All. 2	Estrazione solido liquido	LABO 03 Ed 11^ (2016)	suolo	Benzo (k) Fluorantene	< 0.01	mg/Kg SS	0,5	mg/Kg SS	settembre 2017	06/09/2017	08:30	Labo Consult srl	Dimms srl	
29	SUO27_02	SUO27_02b	17LA00115	SUO27	0,40	1,00	m	ante operam	suolo	parametri fisico-chimici	Gascromatografo MS	DM 13/09/1999 - Metodo I.1 + D.Lgs. 152/06, Parte IV, Titolo V, All. 2	Estrazione solido liquido	LABO 03 Ed 11^ (2016)	suolo	Benzo (g,h,i) Perilene	< 0.01	mg/Kg SS	0,1	mg/Kg SS	settembre 2017	06/09/2017	08:30	Labo Consult srl	Dimms srl	
30	SUO27_02	SUO27_02b	17LA00115	SUO27	0,40	1,00	m	ante operam	suolo	parametri fisico-chimici	Gascromatografo MS	DM 13/09/1999 - Metodo I.1 + D.Lgs. 152/06, Parte IV, Titolo V, All. 2	Estrazione solido liquido	LABO 03 Ed 11^ (2016)	suolo	Crisene	< 0.01	mg/Kg SS	5	mg/Kg SS	settembre 2017	06/09/2017	08:30	Labo Consult srl	Dimms srl	
31	SUO27_02	SUO27_02b	17LA00115	SUO27	0,40	1,00	m	ante operam	suolo	parametri fisico-chimici	Gascromatografo MS	DM 13/09/1999 - Metodo I.1 + D.Lgs. 152/06, Parte IV, Titolo V, All. 2	Estrazione solido liquido	LABO 03 Ed 11^ (2016)	suolo	Dibenzo (a,e) Pirene	< 0.01	mg/Kg SS	0,1	mg/Kg SS	settembre 2017	06/09/2017	08:30	Labo Consult srl	Dimms srl	
32	SUO27_02	SUO27_02b	17LA00115	SUO27	0,40	1,00	m	ante operam	suolo	parametri fisico-chimici	Gascromatografo MS	DM 13/09/1999 - Metodo I.1 + D.Lgs. 152/06, Parte IV, Titolo V, All. 2	Estrazione solido liquido	LABO 03 Ed 11^ (2016)	suolo	Dibenzo (a,l) Pirene	< 0.01	mg/Kg SS	0,1	mg/Kg SS	settembre 2017	06/09/2017	08:30	Labo Consult srl	Dimms srl	
33	SUO27_02	SUO27_02b	17LA00115	SUO27	0,40	1,00	m	ante operam	suolo	parametri fisico-chimici	Gascromatografo MS	DM 13/09/1999 - Metodo I.1 + D.Lgs. 152/06, Parte IV, Titolo V, All. 2	Estrazione solido liquido	LABO 03 Ed 11^ (2016)	suolo	Dibenzo (a,i) Pirene	< 0.01	mg/Kg SS	0,1	mg/Kg SS	settembre 2017	06/09/2017	08:30	Labo Consult srl	Dimms srl	
34	SUO27_02	SUO27_02b	17LA00115	SUO27	0,40	1,00	m	ante operam	suolo	parametri fisico-chimici	Gascromatografo MS	DM 13/09/1999 - Metodo I.1 + D.Lgs. 152/06, Parte IV, Titolo V, All. 2	Estrazione solido liquido	LABO 03 Ed 11^ (2016)	suolo	Dibenzo (a,h) Pirene	< 0.01	mg/Kg SS	0,1	mg/Kg SS	settembre 2017	06/09/2017	08:30	Labo Consult srl	Dimms srl	
35	SUO27_02	SUO27_02b	17LA00115	SUO27	0,40	1,00	m	ante operam	suolo	parametri fisico-chimici	Gascromatografo MS	DM 13/09/1999 - Metodo I.1 + D.Lgs. 152/06, Parte IV, Titolo V, All. 2	Estrazione solido liquido	LABO 03 Ed 11^ (2016)	suolo	Sommatoria policiclici aromatici	< 0.01	mg/Kg SS	10	mg/Kg SS	settembre 2017	06/09/2017	08:30	Labo Consult srl	Dimms srl	
36	SUO27_02	SUO27_02b	17LA00115	SUO27	0,40	1,00	m	ante operam	suolo	parametri fisico-chimici	Gascromatografo MS	DM 13/09/1999 - Metodo I.1 + D.Lgs. 152/06, Parte IV, Titolo V, All. 2	Estrazione solido liquido	LABO 03 Ed 11^ (2016)	suolo	Dibenzo (a,h) Antracene	< 0.01	mg/Kg SS	0,1	mg/Kg SS	settembre 2017	06/09/2017	08:30	Labo Consult srl	Dimms srl	
37	SUO27_02	SUO27_02b	17LA00115	SUO27	0,40	1,00	m	ante operam	suolo	parametri fisico-chimici	Gascromatografo MS	DM 13/09/1999 - Metodo I.1 + D.Lgs. 152/06, Parte IV, Titolo V, All. 2	Estrazione solido liquido	LABO 03 Ed 11^ (2016)	suolo	Indeno (1,2,3,cd) Pirene	< 0.01	mg/Kg SS	0,1	mg/Kg SS	settembre 2017	06/09/2017	08:30	Labo Consult srl	Dimms srl	
38	SUO27_02	SUO27_02b	17LA00115	SUO27	0,40	1,00	m	ante operam	suolo	parametri fisico-chimici	Gascromatografo MS	DM 13/09/1999 - Metodo I.1 + D.Lgs. 152/06, Parte IV, Titolo V, All. 2	Estrazione solido liquido	LABO 03 Ed 11^ (2016)	suolo	Pirene	< 0.01	mg/Kg SS	5	mg/Kg SS	settembre 2017	06/09/2017	08:30	Labo Consult srl	Dimms srl	
39	SUO27_02	SUO27_02b	17LA00115	SUO27	0,40	1,00	m	ante operam	suolo	parametri fisico-chimici	Gascromatografo MS	DM 13/09/1999 - Metodo I.1 + D.Lgs. 152/06, Parte IV, Titolo V, All. 2	Estrazione solido liquido	LABO 03 Ed 11^ (2016)	suolo	Alaclor	< 0.01	mg/Kg SS	0,1	mg/Kg SS	settembre 2017	06/09/2017	08:30	Labo Consult srl	Dimms srl	
40	SUO27_02	SUO27_02b	17LA00115	SUO27	0,40	1,00	m	ante operam	suolo	parametri fisico-chimici	Gascromatografo MS	DM 13/09/1999 - Metodo I.1 + D.Lgs. 152/06, Parte IV, Titolo V, All. 2	Estrazione solido liquido	EPA 8270D 2014	suolo	Aldrin	< 0.01	mg/Kg SS	10	mg/Kg SS	settembre 2017	06/09/2017	08:30	Labo Consult srl	Dimms srl	
41	SUO27_02	SUO27_02b	17LA00115	SUO27	0,40	1,00	m	ante operam	suolo	parametri fisico-chimici	Gascromatografo MS	DM 13/09/1999 - Metodo I.1 + D.Lgs. 152/06, Parte IV, Titolo V, All. 2	Estrazione solido liquido	EPA 8270D 2014	suolo	Atrazina	< 0.01	mg/Kg SS	0,01	mg/Kg SS	settembre 2017	06/09/2017	08:30	Labo Consult srl	Dimms srl	
42	SUO27_02	SUO27_02b	17LA00115	SUO27	0,40	1,00	m	ante operam	suolo	parametri fisico-chimici	Gascromatografo MS	DM 13/09/1999 - Metodo I.1 + D.Lgs. 152/06, Parte IV, Titolo V, All. 2	Estrazione solido liquido	EPA 8270D 2014	suolo	alfa-Esaclorocicloesano	< 0.01	mg/Kg SS	0,01	mg/Kg SS	settembre 2017	06/09/2017	08:30	Labo Consult srl	Dimms srl	
43	SUO27_02	SUO27_02b	17LA00115	SUO27	0,40	1,00	m	ante operam	suolo	parametri fisico-chimici	Gascromatografo MS	DM 13/09/1999 - Metodo I.1 + D.Lgs. 152/06, Parte IV, Titolo V, All. 2	Estrazione solido liquido	EPA 8270D 2014	suolo	beta-Esaclorocicloesano	< 0.01	mg/Kg SS	0,01	mg/Kg SS	settembre 2017	06/09/2017	08:30	Labo Consult srl	Dimms srl	
44	SUO27_02	SUO27_02b	17LA00115	SUO27	0,40	1,00	m	ante operam	suolo	parametri fisico-chimici	Gascromatografo MS	DM 13/09/1999 - Metodo I.1 + D.Lgs. 152/06, Parte IV, Titolo V, All. 2	Estrazione solido liquido	EPA 8270D 2014	suolo	gamma-Esaclorocicloesano (Lindano)	< 0.01	mg/Kg SS	0,01	mg/Kg SS	settembre 2017	06/09/2017	08:30	Labo Consult srl	Dimms srl	
45	SUO27_02	SUO27_02b	17LA00115	SUO27	0,40	1,00	m	ante operam	suolo	parametri fisico-chimici	Gascromatografo MS	DM 13/09/1999 - Metodo I.1 + D.Lgs. 152/06, Parte IV, Titolo V, All. 2	Estrazione solido liquido	EPA 8270D 2014	suolo	Clordano	< 0.01	mg/Kg SS	0,01	mg/Kg SS	settembre 2017	06/09/2017	08:30	Labo Consult srl	Dimms srl	
46	SUO27_02	SUO27_02b	17LA00115	SUO27	0,40	1,00	m	ante operam	suolo	parametri fisico-chimici	Gascromatografo MS	DM 13/09/1999 - Metodo I.1 + D.Lgs. 152/06, Parte IV, Titolo V, All. 2	Estrazione solido liquido	EPA 8270D 2014	suolo	DDD, DDE, DDT	< 0.01	mg/Kg SS	0,01	mg/Kg SS	settembre 2017	06/09/2017	08:30	Labo Consult srl	Dimms srl	
47	SUO27_02	SUO27_02b	17LA00115	SUO27	0,40	1,00	m	ante operam	suolo	parametri fisico-chimici	Gascromatografo MS	DM 13/09/1999 - Metodo I.1 + D.Lgs. 152/06, Parte IV, Titolo V, All. 2	Estrazione solido liquido	EPA 8270D 2014	suolo	Dieldrin (mg/kgss)	< 0.01	mg/Kg SS	0,01	mg/Kg SS	settembre 2017	06/09/2017	08:30	Labo Consult srl	Dimms srl	
48	SUO27_02	SUO27_02b	17LA00115	SUO27	0,40	1,00	m	ante operam	suolo	parametri fisico-chimici	Gascromatografo MS	DM 13/09/1999 - Metodo I.1 + D.Lgs. 152/06, Parte IV, Titolo V, All. 2	Estrazione solido liquido	EPA 8270D 2014	suolo	Endrin	< 0.01	mg/Kg SS	0,01	mg/Kg SS	settembre 2017	06/09/2017	08:30	Labo Consult srl	Dimms srl	
49	SUO27_02	SUO27_02b	17LA00115	SUO27	0,40	1,00	m	ante operam	suolo	parametri fisico-chimici	Gascromatografo MS	DM 13/09/1999 - Metodo I.1 + D.Lgs. 152/06, Parte IV, Titolo V, All. 2	Estrazione solido liquido	LABO 04 Ed.08^ (2016)	suolo	PCB	< 0.01	mg/Kg SS	0,06	mg/Kg SS	settembre 2017	06/09/2017	08:30	Labo Consult srl	Dimms srl	

CODICE RILIEVO SUO27_02 - Settembre 2017

CODICE CAMPIONE SUO27_02c

id.	Codice rilievo	Codice Campione	Codice rapporto di prova	Codice stazione	Profondità intervallo campionamento (min)	Profondità intervallo campionamento (max)	Unità misura profondità campionamento	fase di monitoraggio	componente monitorata	tipo rilievo/misura	strumentazione / attrezzatura	metodo / procedura campionamento	metodo preparazione campione (laboratorio)	metodo analisi campione	matrice ambientale	nome analita/parametro	valore analita/parametro	unità di misura analita/parametro	Soglia/limite di legge (dell'analita/parametro)	unità di misura soglia/limite di legge	campagna di monitoraggio	data (data prelievo campione)	ora (legale) prelievo campione	laboratorio	soggetto incaricato	note
1	SUO27_02	SUO27_02c	17LA00116	SUO27	1,00	1,50	m	ante operam	suolo	parametri fisico-chimici	Stufa	DM 13/09/1999 - Metodo I.1 + D.Lgs. 152/06, Parte IV, Titolo V, All. 2	Setacciatura	CNR IRSA 2 Q 64 Vol 2 1984	suolo	Residuo a 105°C	93,9	%	-	%	settembre 2017	06/09/2017	08:30	Labo Consult srl	Dimms srl	
2	SUO27_02	SUO27_02c	17LA00033	SUO27	1,00	1,50	m	ante operam	suolo	parametri fisico-chimici	Setaccio	DM 13/09/1999 - Metodo I.1 + D.Lgs. 152/06, Parte IV, Titolo V, All. 2	Setacciatura	DM 13/09/1999 SO n°185 GU n°248 21/10/1999 Met II.1	suolo	Frazione inferiore a 2 mm	42,8	%	-	%	settembre 2017	06/09/2017	08:30	Labo Consult srl	Dimms srl	
3	SUO27_02	SUO27_02c	17LA00050	SUO27	1,00	1,50	m	ante operam	suolo	parametri fisico-chimici	TITOLAZIONE	DM 13/09/1999 - Metodo I.1 + D.Lgs. 152/06, Parte IV, Titolo V, All. 2	DM 13/09/1999 SO n°185 GU n°248 21/10/1999 Met VII.3	DM 13/09/1999 SO n°185 GU n°248 21/10/1999 Met VII.3	suolo	Carbonio organico totale	7,2	% SS	-	% SS	settembre 2017	06/09/2017	08:30	Labo Consult srl	Dimms srl	
4	SUO27_02	SUO27_02c	17LA00133	SUO27	1,00	1,50	m	ante operam	suolo	parametri fisico-chimici	Spettrofotometro UV	DM 13/09/1999 - Metodo I.1 + D.Lgs. 152/06, Parte IV, Titolo V, All. 2	CNR IRSA 16 Q 64 Vol 3 1986	CNR IRSA 16 Q 64 Vol 3 1986	suolo	Cromo VI	< 2	mg/Kg SS	2	mg/Kg SS	settembre 2017	06/09/2017	08:30	Labo Consult srl	Dimms srl	
5	SUO27_02	SUO27_02c	17LA00216	SUO27	1,00	1,50	m	ante operam	suolo	parametri fisico-chimici	pHmetro	DM 13/09/1999 - Metodo I.1 + D.Lgs. 152/06, Parte IV, Titolo V, All. 2	CNR IRSA 1 Q 64 Vol 3 1985	CNR IRSA 1 Q 64 Vol 3 1985	suolo	pH	8,6	mg/Kg SS	-	mg/Kg SS	settembre 2017	06/09/2017	08:30	Labo Consult srl	Dimms srl	
6	SUO27_02	SUO27_02c	17LA00299	SUO27	1,00	1,50	m	ante operam	suolo	parametri fisico-chimici	Spettrofotometro ICP-OES	DM 13/09/1999 - Metodo I.1 + D.Lgs. 152/06, Parte IV, Titolo V, All. 2	Mineralizzazione digestore a microonde	LABO 09 Ed.09^ (2016)	suolo	Alluminio	14449	mg/Kg SS	-	mg/Kg SS	settembre 2017	06/09/2017	08:30	Labo Consult srl	Dimms srl	
7	SUO27_02	SUO27_02c	17LA00382	SUO27	1,00	1,50	m	ante operam	suolo	parametri fisico-chimici	Spettrofotometro ICP-OES	DM 13/09/1999 - Metodo I.1 + D.Lgs. 152/06, Parte IV, Titolo V, All. 2	Mineralizzazione digestore a microonde	LABO 09 Ed.09^ (2016)	suolo	Arsenico	< 4	mg/Kg SS	20	mg/Kg SS	settembre 2017	06/09/2017	08:30	Labo Consult srl	Dimms srl	
8	SUO27_02	SUO27_02c	17LA00465	SUO27	1,00	1,50	m	ante operam	suolo	parametri fisico-chimici	Spettrofotometro ICP-OES	DM 13/09/1999 - Metodo I.1 + D.Lgs. 152/06, Parte IV, Titolo V, All. 2	Mineralizzazione digestore a microonde	LABO 09 Ed.09^ (2016)	suolo	Cadmio	< 1	mg/Kg SS	2	mg/Kg SS	settembre 2017	06/09/2017	08:30	Labo Consult srl	Dimms srl	
9	SUO27_02	SUO27_02c	17LA00548	SUO27	1,00	1,50	m	ante operam	suolo	parametri fisico-chimici	Spettrofotometro UV	DM 13/09/1999 - Metodo I.1 + D.Lgs. 152/06, Parte IV, Titolo V, All. 2	CNR IRSA 16 Q 64 Vol 3 1986	CNR IRSA 16 Q 64 Vol 3 1986	suolo	Cromo totale	27	mg/Kg SS	150	mg/Kg SS	settembre 2017	06/09/2017	08:30	Labo Consult srl	Dimms srl	
10	SUO27_02	SUO27_02c	17LA00631	SUO27	1,00	1,50	m	ante operam	suolo	parametri fisico-chimici	Spettrofotometro ICP-OES	DM 13/09/1999 - Metodo I.1 + D.Lgs. 152/06, Parte IV, Titolo V, All. 2	Mineralizzazione digestore a microonde	LABO 09 Ed.09^ (2016)	suolo	Ferro	14826	mg/Kg SS	-	mg/Kg SS	settembre 2017	06/09/2017	08:30	Labo Consult srl	Dimms srl	
11	SUO27_02	SUO27_02c	17LA00714	SUO27	1,00	1,50	m	ante operam	suolo	parametri fisico-chimici	Spettrofotometro ICP-OES	DM 13/09/1999 - Metodo I.1 + D.Lgs. 152/06, Parte IV, Titolo V, All. 2	EPA 6010D 2014	EPA 6010D 2014	suolo	Mercurio	< 0.5	mg/Kg SS	1	mg/Kg SS	settembre 2017	06/09/2017	08:30	Labo Consult srl	Dimms srl	
12	SUO27_02	SUO27_02c	17LA00797	SUO27	1,00	1,50	m	ante operam	suolo	parametri fisico-chimici	Spettrofotometro ICP-OES	DM 13/09/1999 - Metodo I.1 + D.Lgs. 152/06, Parte IV, Titolo V, All. 2	Mineralizzazione digestore a microonde	LABO 09 Ed.09^ (2016)	suolo	Nichel	21,2	mg/Kg SS	120	mg/Kg SS	settembre 2017	06/09/2017	08:30	Labo Consult srl	Dimms srl	
13	SUO27_02	SUO27_02c	17LA00880	SUO27	1,00	1,50	m	ante operam	suolo	parametri fisico-chimici	Spettrofotometro ICP-OES	DM 13/09/1999 - Metodo I.1 + D.Lgs. 152/06, Parte IV, Titolo V, All. 2	Mineralizzazione digestore a microonde	LABO 09 Ed.09^ (2016)	suolo	Piombo	< 5	mg/Kg SS	100	mg/Kg SS	settembre 2017	06/09/2017	08:30	Labo Consult srl	Dimms srl	
14	SUO27_02	SUO27_02c	17LA00963	SUO27	1,00	1,50	m	ante operam	suolo	parametri fisico-chimici	Spettrofotometro ICP-OES	DM 13/09/1999 - Metodo I.1 + D.Lgs. 152/06, Parte IV, Titolo V, All. 2	Mineralizzazione digestore a microonde	LABO 09 Ed.09^ (2016)	suolo	Rame	10,3	mg/Kg SS	120	mg/Kg SS	settembre 2017	06/09/2017	08:30	Labo Consult srl	Dimms srl	
15	SUO27_02	SUO27_02c	17LA01046	SUO27	1,00	1,50	m	ante operam	suolo	parametri fisico-chimici	Spettrofotometro ICP-OES	DM 13/09/1999 - Metodo I.1 + D.Lgs. 152/06, Parte IV, Titolo V, All. 2	Mineralizzazione digestore a microonde	LABO 09 Ed.09^ (2016)	suolo	Vanadio	26	mg/Kg SS	90	mg/Kg SS	settembre 2017	06/09/2017	08:30	Labo Consult srl	Dimms srl	
16	SUO27_02	SUO27_02c	17LA01129	SUO27	1,00	1,50	m	ante operam	suolo	parametri fisico-chimici	Spettrofotometro ICP-OES	DM 13/09/1999 - Metodo I.1 + D.Lgs. 152/06, Parte IV, Titolo V, All. 2	Mineralizzazione digestore a microonde	LABO 09 Ed.09^ (2016)	suolo	Zinco	29	mg/Kg SS	150	mg/Kg SS	settembre 2017	06/09/2017	08:30	Labo Consult srl	Dimms srl	
17	SUO27_02	SUO27_02c	17LA01212	SUO27	1,00	1,50	m	ante operam	suolo	parametri fisico-chimici	Gascromatografo SPT	DM 13/09/1999 - Metodo I.1 + D.Lgs. 152/06, Parte IV, Titolo V, All. 2	LABO 10 Ed.06^ (2016)	LABO 10 Ed.06^ (2016)	suolo	Idrocarburi leggeri C<12	< 1	mg/Kg SS	10	mg/Kg SS	settembre 2017	06/09/2017	08:30	Labo Consult srl	Dimms srl	
18	SUO27_02	SUO27_02c	17LA01295	SUO27	1,00	1,50	m	ante operam	suolo	parametri fisico-chimici	Gascromatografo MS	DM 13/09/1999 - Metodo I.1 + D.Lgs. 152/06, Parte IV, Titolo V, All. 2	Estrazione solido liquido	LABO 11 Ed.06^ (2016)	suolo	Idrocarburi pesanti C>12	< 20	mg/Kg SS	50	mg/Kg SS	settembre 2017	06/09/2017	08:30	Labo Consult srl	Dimms srl	
19	SUO27_02	SUO27_02c	17LA01378	SUO27	1,00	1,50	m	ante operam	suolo	parametri fisico-chimici	Gascromatografo SPT	DM 13/09/1999 - Metodo I.1 + D.Lgs. 152/06, Parte IV, Titolo V, All. 2	LABO 10 Ed.06^ (2016)	LABO 10 Ed.06^ (2016)	suolo	Benzene	< 0.01	mg/Kg SS	0,1	mg/Kg SS	settembre 2017	06/09/2017	08:30	Labo Consult srl	Dimms srl	
20	SUO27_02	SUO27_02c	17LA01461	SUO27	1,00	1,50	m	ante operam	suolo	parametri fisico-chimici	Gascromatografo SPT	DM 13/09/1999 - Metodo I.1 + D.Lgs. 152/06, Parte IV, Titolo V, All. 2	LABO 10 Ed.06^ (2016)	LABO 10 Ed.06^ (2016)	suolo	Etilbenzene	< 0.01	mg/Kg SS	0,5	mg/Kg SS	settembre 2017	06/09/2017	08:30	Labo Consult srl	Dimms srl	
21	SUO27_02	SUO27_02c	17LA01544	SUO27	1,00	1,50	m	ante operam	suolo	parametri fisico-chimici	Gascromatografo SPT	DM 13/09/1999 - Metodo I.1 + D.Lgs. 152/06, Parte IV, Titolo V, All. 2	LABO 10 Ed.06^ (2016)	LABO 10 Ed.06^ (2016)	suolo	Xilene (o,m,p)	< 0.01	mg/Kg SS	0,5	mg/Kg SS	settembre 2017	06/09/2017	08:30	Labo Consult srl	Dimms srl	
22	SUO27_02	SUO27_02c	17LA01627	SUO27	1,00	1,50	m	ante operam	suolo	parametri fisico-chimici	Gascromatografo SPT	DM 13/09/1999 - Metodo I.1 + D.Lgs. 152/06, Parte IV, Titolo V, All. 2	LABO 10 Ed.06^ (2016)	LABO 10 Ed.06^ (2016)	suolo	Stirene	< 0.01	mg/Kg SS	0,5	mg/Kg SS	settembre 2017	06/09/2017	08:30	Labo Consult srl	Dimms srl	
23	SUO27_02	SUO27_02c	17LA01710	SUO27	1,00	1,50	m	ante operam	suolo	parametri fisico-chimici	Gascromatografo SPT	DM 13/09/1999 - Metodo I.1 + D.Lgs. 152/06, Parte IV, Titolo V, All. 2	LABO 10 Ed.06^ (2016)	LABO 10 Ed.06^ (2016)	suolo	Toluene	< 0.01	mg/Kg SS	0,5	mg/Kg SS	settembre 2017	06/09/2017	08:30	Labo Consult srl	Dimms srl	
24	SUO27_02	SUO27_02c	17LA01793	SUO27	1,00	1,50	m	ante operam	suolo	parametri fisico-chimici	Gascromatografo SPT	DM 13/09/1999 - Metodo I.1 + D.Lgs. 152/06, Parte IV, Titolo V, All. 2	LABO 10 Ed.06^ (2016)	LABO 10 Ed.06^ (2016)	suolo	Solventi organici aromatici	< 0.01	mg/Kg SS	1	mg/Kg SS	settembre 2017	06/09/2017	08:30	Labo Consult srl	Dimms srl	
25	SUO27_02	SUO27_02c	17LA01876	SUO27	1,00	1,50	m	ante operam	suolo	parametri fisico-chimici	Gascromatografo SPT	DM 13/09/1999 - Metodo I.1 + D.Lgs. 152/06, Parte IV, Titolo V, All. 2	LABO 10 Ed.06^ (2016)	LABO 10 Ed.06^ (2016)	suolo	Benzo (a) Antracene	< 0.01	mg/Kg SS	0,5	mg/Kg SS	settembre 2017	06/09/2017	08:30	Labo Consult srl	Dimms srl	
26	SUO27_02	SUO27_02c	17LA01959	SUO27	1,00	1,50	m	ante operam	suolo	parametri fisico-chimici	Gascromatografo MS	DM 13/09/1999 - Metodo I.1 + D.Lgs. 152/06, Parte IV, Titolo V, All. 2	Estrazione solido liquido	LABO 03 Ed 11^ (2016)	suolo	Benzo (a) Pirene	< 0.01	mg/Kg SS	0,1	mg/Kg SS	settembre 2017	06/09/2017	08:30	Labo Consult srl	Dimms srl	

CODICE RILIEVO SUO27_02 - Settembre 2017

CODICE CAMPIONE SUO27_02c

id.	Codice rilievo	Codice Campione	Codice rapporto di prova	Codice stazione	Profondità intervallo campionamento (min)	Profondità intervallo campionamento (max)	Unità misura profondità campionamento	fase di monitoraggio	componente monitorata	tipo rilievo/misura	strumentazione / attrezzatura	metodo / procedura campionamento	metodo preparazione campione (laboratorio)	metodo analisi campione	matrice ambientale	nome analita/parametro	valore analita/parametro	unità di misura analita/parametro	Soglia/limite di legge (dell'analita/parametro)	unità di misura soglia/limite di legge	campagna di monitoraggio	data (data prelievo campione)	ora (legale) prelievo campione	laboratorio	soggetto incaricato	note
27	SUO27_02	SUO27_02c	17LA02042	SUO27	1,00	1,50	m	ante operam	suolo	parametri fisico-chimici	Gascromatografo MS	DM 13/09/1999 - Metodo I.1 + D.Lgs. 152/06, Parte IV, Titolo V, All. 2	Estrazione solido liquido	LABO 03 Ed 11^ (2016)	suolo	Benzo (b) Fluorantene	< 0.01	mg/Kg SS	0,5	mg/Kg SS	settembre 2017	06/09/2017	08:30	Labo Consult srl	Dimms srl	
28	SUO27_02	SUO27_02c	17LA02125	SUO27	1,00	1,50	m	ante operam	suolo	parametri fisico-chimici	Gascromatografo MS	DM 13/09/1999 - Metodo I.1 + D.Lgs. 152/06, Parte IV, Titolo V, All. 2	Estrazione solido liquido	LABO 03 Ed 11^ (2016)	suolo	Benzo (k) Fluorantene	< 0.01	mg/Kg SS	0,5	mg/Kg SS	settembre 2017	06/09/2017	08:30	Labo Consult srl	Dimms srl	
29	SUO27_02	SUO27_02c	17LA02208	SUO27	1,00	1,50	m	ante operam	suolo	parametri fisico-chimici	Gascromatografo MS	DM 13/09/1999 - Metodo I.1 + D.Lgs. 152/06, Parte IV, Titolo V, All. 2	Estrazione solido liquido	LABO 03 Ed 11^ (2016)	suolo	Benzo (g,h,i) Perilene	< 0.01	mg/Kg SS	0,1	mg/Kg SS	settembre 2017	06/09/2017	08:30	Labo Consult srl	Dimms srl	
30	SUO27_02	SUO27_02c	17LA02291	SUO27	1,00	1,50	m	ante operam	suolo	parametri fisico-chimici	Gascromatografo MS	DM 13/09/1999 - Metodo I.1 + D.Lgs. 152/06, Parte IV, Titolo V, All. 2	Estrazione solido liquido	LABO 03 Ed 11^ (2016)	suolo	Crisene	< 0.01	mg/Kg SS	5	mg/Kg SS	settembre 2017	06/09/2017	08:30	Labo Consult srl	Dimms srl	
31	SUO27_02	SUO27_02c	17LA02374	SUO27	1,00	1,50	m	ante operam	suolo	parametri fisico-chimici	Gascromatografo MS	DM 13/09/1999 - Metodo I.1 + D.Lgs. 152/06, Parte IV, Titolo V, All. 2	Estrazione solido liquido	LABO 03 Ed 11^ (2016)	suolo	Dibenzo (a,e) Pirene	< 0.01	mg/Kg SS	0,1	mg/Kg SS	settembre 2017	06/09/2017	08:30	Labo Consult srl	Dimms srl	
32	SUO27_02	SUO27_02c	17LA02457	SUO27	1,00	1,50	m	ante operam	suolo	parametri fisico-chimici	Gascromatografo MS	DM 13/09/1999 - Metodo I.1 + D.Lgs. 152/06, Parte IV, Titolo V, All. 2	Estrazione solido liquido	LABO 03 Ed 11^ (2016)	suolo	Dibenzo (a,l) Pirene	< 0.01	mg/Kg SS	0,1	mg/Kg SS	settembre 2017	06/09/2017	08:30	Labo Consult srl	Dimms srl	
33	SUO27_02	SUO27_02c	17LA02540	SUO27	1,00	1,50	m	ante operam	suolo	parametri fisico-chimici	Gascromatografo MS	DM 13/09/1999 - Metodo I.1 + D.Lgs. 152/06, Parte IV, Titolo V, All. 2	Estrazione solido liquido	LABO 03 Ed 11^ (2016)	suolo	Dibenzo (a,i) Pirene	< 0.01	mg/Kg SS	0,1	mg/Kg SS	settembre 2017	06/09/2017	08:30	Labo Consult srl	Dimms srl	
34	SUO27_02	SUO27_02c	17LA02623	SUO27	1,00	1,50	m	ante operam	suolo	parametri fisico-chimici	Gascromatografo MS	DM 13/09/1999 - Metodo I.1 + D.Lgs. 152/06, Parte IV, Titolo V, All. 2	Estrazione solido liquido	LABO 03 Ed 11^ (2016)	suolo	Dibenzo (a,h) Pirene	< 0.01	mg/Kg SS	0,1	mg/Kg SS	settembre 2017	06/09/2017	08:30	Labo Consult srl	Dimms srl	
35	SUO27_02	SUO27_02c	17LA02706	SUO27	1,00	1,50	m	ante operam	suolo	parametri fisico-chimici	Gascromatografo MS	DM 13/09/1999 - Metodo I.1 + D.Lgs. 152/06, Parte IV, Titolo V, All. 2	Estrazione solido liquido	LABO 03 Ed 11^ (2016)	suolo	Sommatoria policiclici aromatici	< 0.01	mg/Kg SS	10	mg/Kg SS	settembre 2017	06/09/2017	08:30	Labo Consult srl	Dimms srl	
36	SUO27_02	SUO27_02c	17LA02789	SUO27	1,00	1,50	m	ante operam	suolo	parametri fisico-chimici	Gascromatografo MS	DM 13/09/1999 - Metodo I.1 + D.Lgs. 152/06, Parte IV, Titolo V, All. 2	Estrazione solido liquido	LABO 03 Ed 11^ (2016)	suolo	Dibenzo (a,h) Antracene	< 0.01	mg/Kg SS	0,1	mg/Kg SS	settembre 2017	06/09/2017	08:30	Labo Consult srl	Dimms srl	
37	SUO27_02	SUO27_02c	17LA02872	SUO27	1,00	1,50	m	ante operam	suolo	parametri fisico-chimici	Gascromatografo MS	DM 13/09/1999 - Metodo I.1 + D.Lgs. 152/06, Parte IV, Titolo V, All. 2	Estrazione solido liquido	LABO 03 Ed 11^ (2016)	suolo	Indeno (1,2,3,cd) Pirene	< 0.01	mg/Kg SS	0,1	mg/Kg SS	settembre 2017	06/09/2017	08:30	Labo Consult srl	Dimms srl	
38	SUO27_02	SUO27_02c	17LA02955	SUO27	1,00	1,50	m	ante operam	suolo	parametri fisico-chimici	Gascromatografo MS	DM 13/09/1999 - Metodo I.1 + D.Lgs. 152/06, Parte IV, Titolo V, All. 2	Estrazione solido liquido	LABO 03 Ed 11^ (2016)	suolo	Pirene	< 0.01	mg/Kg SS	5	mg/Kg SS	settembre 2017	06/09/2017	08:30	Labo Consult srl	Dimms srl	
39	SUO27_02	SUO27_02c	17LA03038	SUO27	1,00	1,50	m	ante operam	suolo	parametri fisico-chimici	Gascromatografo MS	DM 13/09/1999 - Metodo I.1 + D.Lgs. 152/06, Parte IV, Titolo V, All. 2	Estrazione solido liquido	LABO 03 Ed 11^ (2016)	suolo	Alaclor	< 0.01	mg/Kg SS	0,1	mg/Kg SS	settembre 2017	06/09/2017	08:30	Labo Consult srl	Dimms srl	
40	SUO27_02	SUO27_02c	17LA03121	SUO27	1,00	1,50	m	ante operam	suolo	parametri fisico-chimici	Gascromatografo MS	DM 13/09/1999 - Metodo I.1 + D.Lgs. 152/06, Parte IV, Titolo V, All. 2	Estrazione solido liquido	EPA 8270D 2014	suolo	Aldrin	< 0.01	mg/Kg SS	10	mg/Kg SS	settembre 2017	06/09/2017	08:30	Labo Consult srl	Dimms srl	
41	SUO27_02	SUO27_02c	17LA03204	SUO27	1,00	1,50	m	ante operam	suolo	parametri fisico-chimici	Gascromatografo MS	DM 13/09/1999 - Metodo I.1 + D.Lgs. 152/06, Parte IV, Titolo V, All. 2	Estrazione solido liquido	EPA 8270D 2014	suolo	Atrazina	< 0.01	mg/Kg SS	0,01	mg/Kg SS	settembre 2017	06/09/2017	08:30	Labo Consult srl	Dimms srl	
42	SUO27_02	SUO27_02c	17LA03287	SUO27	1,00	1,50	m	ante operam	suolo	parametri fisico-chimici	Gascromatografo MS	DM 13/09/1999 - Metodo I.1 + D.Lgs. 152/06, Parte IV, Titolo V, All. 2	Estrazione solido liquido	EPA 8270D 2014	suolo	alfa-Esaclorocicloesano	< 0.01	mg/Kg SS	0,01	mg/Kg SS	settembre 2017	06/09/2017	08:30	Labo Consult srl	Dimms srl	
43	SUO27_02	SUO27_02c	17LA03370	SUO27	1,00	1,50	m	ante operam	suolo	parametri fisico-chimici	Gascromatografo MS	DM 13/09/1999 - Metodo I.1 + D.Lgs. 152/06, Parte IV, Titolo V, All. 2	Estrazione solido liquido	EPA 8270D 2014	suolo	beta-Esaclorocicloesano	< 0.01	mg/Kg SS	0,01	mg/Kg SS	settembre 2017	06/09/2017	08:30	Labo Consult srl	Dimms srl	
44	SUO27_02	SUO27_02c	17LA03453	SUO27	1,00	1,50	m	ante operam	suolo	parametri fisico-chimici	Gascromatografo MS	DM 13/09/1999 - Metodo I.1 + D.Lgs. 152/06, Parte IV, Titolo V, All. 2	Estrazione solido liquido	EPA 8270D 2014	suolo	gamma-Esaclorocicloesano (Lindano)	< 0.01	mg/Kg SS	0,01	mg/Kg SS	settembre 2017	06/09/2017	08:30	Labo Consult srl	Dimms srl	
45	SUO27_02	SUO27_02c	17LA03536	SUO27	1,00	1,50	m	ante operam	suolo	parametri fisico-chimici	Gascromatografo MS	DM 13/09/1999 - Metodo I.1 + D.Lgs. 152/06, Parte IV, Titolo V, All. 2	Estrazione solido liquido	EPA 8270D 2014	suolo	Clordano	< 0.01	mg/Kg SS	0,01	mg/Kg SS	settembre 2017	06/09/2017	08:30	Labo Consult srl	Dimms srl	
46	SUO27_02	SUO27_02c	17LA03619	SUO27	1,00	1,50	m	ante operam	suolo	parametri fisico-chimici	Gascromatografo MS	DM 13/09/1999 - Metodo I.1 + D.Lgs. 152/06, Parte IV, Titolo V, All. 2	Estrazione solido liquido	EPA 8270D 2014	suolo	DDD, DDE, DDT	< 0.01	mg/Kg SS	0,01	mg/Kg SS	settembre 2017	06/09/2017	08:30	Labo Consult srl	Dimms srl	
47	SUO27_02	SUO27_02c	17LA03702	SUO27	1,00	1,50	m	ante operam	suolo	parametri fisico-chimici	Gascromatografo MS	DM 13/09/1999 - Metodo I.1 + D.Lgs. 152/06, Parte IV, Titolo V, All. 2	Estrazione solido liquido	EPA 8270D 2014	suolo	Dieldrin (mg/kgss)	< 0.01	mg/Kg SS	0,01	mg/Kg SS	settembre 2017	06/09/2017	08:30	Labo Consult srl	Dimms srl	
48	SUO27_02	SUO27_02c	17LA03785	SUO27	1,00	1,50	m	ante operam	suolo	parametri fisico-chimici	Gascromatografo MS	DM 13/09/1999 - Metodo I.1 + D.Lgs. 152/06, Parte IV, Titolo V, All. 2	Estrazione solido liquido	EPA 8270D 2014	suolo	Endrin	< 0.01	mg/Kg SS	0,01	mg/Kg SS	settembre 2017	06/09/2017	08:30	Labo Consult srl	Dimms srl	
49	SUO27_02	SUO27_02c	17LA03868	SUO27	1,00	1,50	m	ante operam	suolo	parametri fisico-chimici	Gascromatografo MS	DM 13/09/1999 - Metodo I.1 + D.Lgs. 152/06, Parte IV, Titolo V, All. 2	Estrazione solido liquido	LABO 04 Ed.08^ (2016)	suolo	PCB	< 0.01	mg/Kg SS	0,06	mg/Kg SS	settembre 2017	06/09/2017	08:30	Labo Consult srl	Dimms srl	

CODICE RILIEVO SUO28_02 - Settembre 2017

CODICE CAMPIONE SUO28_02a

id.	Codice rilievo	Codice Campione	Codice rapporto di prova	Codice stazione	Profondità intervallo campionamento (min)	Profondità intervallo campionamento (max)	Unità misura profondità campionamento	fase di monitoraggio	componente monitorata	tipo rilievo/misura	strumentazione / attrezzatura	metodo / procedura campionamento	metodo preparazione campione (laboratorio)	metodo analisi campione	matrice ambientale	nome analita/parametro	valore analita/parametro	unità di misura analita/parametro	Soglia/limite di legge (dell'analita/parametro)	unità di misura soglia/limite di legge	campagna di monitoraggio	data (data prelievo campione)	ora (legale) prelievo campione	laboratorio	soggetto incaricato	note
1	SUO28_02	SUO28_02a	17LA00117	SUO28	0,00	0,40	m	ante operam	suolo	parametri fisico-chimici	Stufa	DM 13/09/1999 - Metodo I.1 + D.Lgs. 152/06, Parte IV, Titolo V, All. 2	Setacciatura	CNR IRSA 2 Q 64 Vol 2 1984	suolo	Residuo a 105°C	86,5	%	-	%	settembre 2017	06/09/2017	08:30	Labo Consult srl	Dimms srl	
2	SUO28_02	SUO28_02a	17LA00117	SUO28	0,00	0,40	m	ante operam	suolo	parametri fisico-chimici	Setaccio	DM 13/09/1999 - Metodo I.1 + D.Lgs. 152/06, Parte IV, Titolo V, All. 2	Setacciatura	DM 13/09/1999 SO n°185 GU n°248 21/10/1999 Met II.1	suolo	Frazione inferiore a 2 mm	27,1	%	-	%	settembre 2017	06/09/2017	08:30	Labo Consult srl	Dimms srl	
3	SUO28_02	SUO28_02a	17LA00117	SUO28	0,00	0,40	m	ante operam	suolo	parametri fisico-chimici	TITOLAZIONE	DM 13/09/1999 - Metodo I.1 + D.Lgs. 152/06, Parte IV, Titolo V, All. 2	DM 13/09/1999 SO n°185 GU n°248 21/10/1999 Met VII.3	DM 13/09/1999 SO n°185 GU n°248 21/10/1999 Met VII.3	suolo	Carbonio organico totale	5,8	% SS	-	% SS	settembre 2017	06/09/2017	08:30	Labo Consult srl	Dimms srl	
4	SUO28_02	SUO28_02a	17LA00117	SUO28	0,00	0,40	m	ante operam	suolo	parametri fisico-chimici	Spettrofotometro UV	DM 13/09/1999 - Metodo I.1 + D.Lgs. 152/06, Parte IV, Titolo V, All. 2	CNR IRSA 16 Q 64 Vol 3 1986	CNR IRSA 16 Q 64 Vol 3 1986	suolo	Cromo VI	< 2	mg/Kg SS	2	mg/Kg SS	settembre 2017	06/09/2017	08:30	Labo Consult srl	Dimms srl	
5	SUO28_02	SUO28_02a	17LA00117	SUO28	0,00	0,40	m	ante operam	suolo	parametri fisico-chimici	pHmetro	DM 13/09/1999 - Metodo I.1 + D.Lgs. 152/06, Parte IV, Titolo V, All. 2	CNR IRSA 1 Q 64 Vol 3 1985	CNR IRSA 1 Q 64 Vol 3 1985	suolo	pH	8,5	mg/Kg SS	-	mg/Kg SS	settembre 2017	06/09/2017	08:30	Labo Consult srl	Dimms srl	
6	SUO28_02	SUO28_02a	17LA00117	SUO28	0,00	0,40	m	ante operam	suolo	parametri fisico-chimici	Spettrofotometro ICP-OES	DM 13/09/1999 - Metodo I.1 + D.Lgs. 152/06, Parte IV, Titolo V, All. 2	Mineralizzazione digestore a microonde	LABO 09 Ed.09^ (2016)	suolo	Alluminio	8737	mg/Kg SS	-	mg/Kg SS	settembre 2017	06/09/2017	08:30	Labo Consult srl	Dimms srl	
7	SUO28_02	SUO28_02a	17LA00117	SUO28	0,00	0,40	m	ante operam	suolo	parametri fisico-chimici	Spettrofotometro ICP-OES	DM 13/09/1999 - Metodo I.1 + D.Lgs. 152/06, Parte IV, Titolo V, All. 2	Mineralizzazione digestore a microonde	LABO 09 Ed.09^ (2016)	suolo	Arsenico	< 4	mg/Kg SS	20	mg/Kg SS	settembre 2017	06/09/2017	08:30	Labo Consult srl	Dimms srl	
8	SUO28_02	SUO28_02a	17LA00117	SUO28	0,00	0,40	m	ante operam	suolo	parametri fisico-chimici	Spettrofotometro ICP-OES	DM 13/09/1999 - Metodo I.1 + D.Lgs. 152/06, Parte IV, Titolo V, All. 2	Mineralizzazione digestore a microonde	LABO 09 Ed.09^ (2016)	suolo	Cadmio	< 1	mg/Kg SS	2	mg/Kg SS	settembre 2017	06/09/2017	08:30	Labo Consult srl	Dimms srl	
9	SUO28_02	SUO28_02a	17LA00117	SUO28	0,00	0,40	m	ante operam	suolo	parametri fisico-chimici	Spettrofotometro UV	DM 13/09/1999 - Metodo I.1 + D.Lgs. 152/06, Parte IV, Titolo V, All. 2	CNR IRSA 16 Q 64 Vol 3 1986	CNR IRSA 16 Q 64 Vol 3 1986	suolo	Cromo totale	18,4	mg/Kg SS	150	mg/Kg SS	settembre 2017	06/09/2017	08:30	Labo Consult srl	Dimms srl	
10	SUO28_02	SUO28_02a	17LA00117	SUO28	0,00	0,40	m	ante operam	suolo	parametri fisico-chimici	Spettrofotometro ICP-OES	DM 13/09/1999 - Metodo I.1 + D.Lgs. 152/06, Parte IV, Titolo V, All. 2	Mineralizzazione digestore a microonde	LABO 09 Ed.09^ (2016)	suolo	Ferro	9778	mg/Kg SS	-	mg/Kg SS	settembre 2017	06/09/2017	08:30	Labo Consult srl	Dimms srl	
11	SUO28_02	SUO28_02a	17LA00117	SUO28	0,00	0,40	m	ante operam	suolo	parametri fisico-chimici	Spettrofotometro ICP-OES	DM 13/09/1999 - Metodo I.1 + D.Lgs. 152/06, Parte IV, Titolo V, All. 2	EPA 6010D 2014	EPA 6010D 2014	suolo	Mercurio	< 0.5	mg/Kg SS	1	mg/Kg SS	settembre 2017	06/09/2017	08:30	Labo Consult srl	Dimms srl	
12	SUO28_02	SUO28_02a	17LA00117	SUO28	0,00	0,40	m	ante operam	suolo	parametri fisico-chimici	Spettrofotometro ICP-OES	DM 13/09/1999 - Metodo I.1 + D.Lgs. 152/06, Parte IV, Titolo V, All. 2	Mineralizzazione digestore a microonde	LABO 09 Ed.09^ (2016)	suolo	Nichel	14,7	mg/Kg SS	120	mg/Kg SS	settembre 2017	06/09/2017	08:30	Labo Consult srl	Dimms srl	
13	SUO28_02	SUO28_02a	17LA00117	SUO28	0,00	0,40	m	ante operam	suolo	parametri fisico-chimici	Spettrofotometro ICP-OES	DM 13/09/1999 - Metodo I.1 + D.Lgs. 152/06, Parte IV, Titolo V, All. 2	Mineralizzazione digestore a microonde	LABO 09 Ed.09^ (2016)	suolo	Piombo	< 5	mg/Kg SS	100	mg/Kg SS	settembre 2017	06/09/2017	08:30	Labo Consult srl	Dimms srl	
14	SUO28_02	SUO28_02a	17LA00117	SUO28	0,00	0,40	m	ante operam	suolo	parametri fisico-chimici	Spettrofotometro ICP-OES	DM 13/09/1999 - Metodo I.1 + D.Lgs. 152/06, Parte IV, Titolo V, All. 2	Mineralizzazione digestore a microonde	LABO 09 Ed.09^ (2016)	suolo	Rame	8	mg/Kg SS	120	mg/Kg SS	settembre 2017	06/09/2017	08:30	Labo Consult srl	Dimms srl	
15	SUO28_02	SUO28_02a	17LA00117	SUO28	0,00	0,40	m	ante operam	suolo	parametri fisico-chimici	Spettrofotometro ICP-OES	DM 13/09/1999 - Metodo I.1 + D.Lgs. 152/06, Parte IV, Titolo V, All. 2	Mineralizzazione digestore a microonde	LABO 09 Ed.09^ (2016)	suolo	Vanadio	15	mg/Kg SS	90	mg/Kg SS	settembre 2017	06/09/2017	08:30	Labo Consult srl	Dimms srl	
16	SUO28_02	SUO28_02a	17LA00117	SUO28	0,00	0,40	m	ante operam	suolo	parametri fisico-chimici	Spettrofotometro ICP-OES	DM 13/09/1999 - Metodo I.1 + D.Lgs. 152/06, Parte IV, Titolo V, All. 2	Mineralizzazione digestore a microonde	LABO 09 Ed.09^ (2016)	suolo	Zinco	20,4	mg/Kg SS	150	mg/Kg SS	settembre 2017	06/09/2017	08:30	Labo Consult srl	Dimms srl	
17	SUO28_02	SUO28_02a	17LA00117	SUO28	0,00	0,40	m	ante operam	suolo	parametri fisico-chimici	Gascromatografo SPT	DM 13/09/1999 - Metodo I.1 + D.Lgs. 152/06, Parte IV, Titolo V, All. 2	LABO 10 Ed.06^ (2016)	LABO 10 Ed.06^ (2016)	suolo	Idrocarburi leggeri C<12	< 1	mg/Kg SS	10	mg/Kg SS	settembre 2017	06/09/2017	08:30	Labo Consult srl	Dimms srl	
18	SUO28_02	SUO28_02a	17LA00117	SUO28	0,00	0,40	m	ante operam	suolo	parametri fisico-chimici	Gascromatografo MS	DM 13/09/1999 - Metodo I.1 + D.Lgs. 152/06, Parte IV, Titolo V, All. 2	Estrazione solido liquido	LABO 11 Ed.06^ (2016)	suolo	Idrocarburi pesanti C>12	< 20	mg/Kg SS	50	mg/Kg SS	settembre 2017	06/09/2017	08:30	Labo Consult srl	Dimms srl	
19	SUO28_02	SUO28_02a	17LA00117	SUO28	0,00	0,40	m	ante operam	suolo	parametri fisico-chimici	Gascromatografo SPT	DM 13/09/1999 - Metodo I.1 + D.Lgs. 152/06, Parte IV, Titolo V, All. 2	LABO 10 Ed.06^ (2016)	LABO 10 Ed.06^ (2016)	suolo	Benzene	< 0.01	mg/Kg SS	0,1	mg/Kg SS	settembre 2017	06/09/2017	08:30	Labo Consult srl	Dimms srl	
20	SUO28_02	SUO28_02a	17LA00117	SUO28	0,00	0,40	m	ante operam	suolo	parametri fisico-chimici	Gascromatografo SPT	DM 13/09/1999 - Metodo I.1 + D.Lgs. 152/06, Parte IV, Titolo V, All. 2	LABO 10 Ed.06^ (2016)	LABO 10 Ed.06^ (2016)	suolo	Etilbenzene	< 0.01	mg/Kg SS	0,5	mg/Kg SS	settembre 2017	06/09/2017	08:30	Labo Consult srl	Dimms srl	
21	SUO28_02	SUO28_02a	17LA00117	SUO28	0,00	0,40	m	ante operam	suolo	parametri fisico-chimici	Gascromatografo SPT	DM 13/09/1999 - Metodo I.1 + D.Lgs. 152/06, Parte IV, Titolo V, All. 2	LABO 10 Ed.06^ (2016)	LABO 10 Ed.06^ (2016)	suolo	Xilene (o,m,p)	< 0.01	mg/Kg SS	0,5	mg/Kg SS	settembre 2017	06/09/2017	08:30	Labo Consult srl	Dimms srl	
22	SUO28_02	SUO28_02a	17LA00117	SUO28	0,00	0,40	m	ante operam	suolo	parametri fisico-chimici	Gascromatografo SPT	DM 13/09/1999 - Metodo I.1 + D.Lgs. 152/06, Parte IV, Titolo V, All. 2	LABO 10 Ed.06^ (2016)	LABO 10 Ed.06^ (2016)	suolo	Stirene	< 0.01	mg/Kg SS	0,5	mg/Kg SS	settembre 2017	06/09/2017	08:30	Labo Consult srl	Dimms srl	
23	SUO28_02	SUO28_02a	17LA00117	SUO28	0,00	0,40	m	ante operam	suolo	parametri fisico-chimici	Gascromatografo SPT	DM 13/09/1999 - Metodo I.1 + D.Lgs. 152/06, Parte IV, Titolo V, All. 2	LABO 10 Ed.06^ (2016)	LABO 10 Ed.06^ (2016)	suolo	Toluene	< 0.01	mg/Kg SS	0,5	mg/Kg SS	settembre 2017	06/09/2017	08:30	Labo Consult srl	Dimms srl	
24	SUO28_02	SUO28_02a	17LA00117	SUO28	0,00	0,40	m	ante operam	suolo	parametri fisico-chimici	Gascromatografo SPT	DM 13/09/1999 - Metodo I.1 + D.Lgs. 152/06, Parte IV, Titolo V, All. 2	LABO 10 Ed.06^ (2016)	LABO 10 Ed.06^ (2016)	suolo	Solventi organici aromatici	< 0.01	mg/Kg SS	1	mg/Kg SS	settembre 2017	06/09/2017	08:30	Labo Consult srl	Dimms srl	
25	SUO28_02	SUO28_02a	17LA00117	SUO28	0,00	0,40	m	ante operam	suolo	parametri fisico-chimici	Gascromatografo SPT	DM 13/09/1999 - Metodo I.1 + D.Lgs. 152/06, Parte IV, Titolo V, All. 2	LABO 10 Ed.06^ (2016)	LABO 10 Ed.06^ (2016)	suolo	Benzo (a) Antracene	< 0.01	mg/Kg SS	0,5	mg/Kg SS	settembre 2017	06/09/2017	08:30	Labo Consult srl	Dimms srl	
26	SUO28_02	SUO28_02a	17LA00117	SUO28	0,00	0,40	m	ante operam	suolo	parametri fisico-chimici	Gascromatografo MS	DM 13/09/1999 - Metodo I.1 + D.Lgs. 152/06, Parte IV, Titolo V, All. 2	Estrazione solido liquido	LABO 03 Ed 11^ (2016)	suolo	Benzo (a) Pirene	< 0.01	mg/Kg SS	0,1	mg/Kg SS	settembre 2017	06/09/2017	08:30	Labo Consult srl	Dimms srl	

CODICE RILIEVO SUO28_02 - Settembre 2017

CODICE CAMPIONE SUO28_02a

id.	Codice rilievo	Codice Campione	Codice rapporto di prova	Codice stazione	Profondità intervallo campionamento (min)	Profondità intervallo campionamento (max)	Unità misura profondità campionamento	fase di monitoraggio	componente monitorata	tipo rilievo/misura	strumentazione / attrezzatura	metodo / procedura campionamento	metodo preparazione campione (laboratorio)	metodo analisi campione	matrice ambientale	nome analita/parametro	valore analita/parametro	unità di misura analita/parametro	Soglia/limite di legge (dell'analita/parametro)	unità di misura soglia/limite di legge	campagna di monitoraggio	data (data prelievo campione)	ora (legale) prelievo campione	laboratorio	soggetto incaricato	note
27	SUO28_02	SUO28_02a	17LA00117	SUO28	0,00	0,40	m	ante operam	suolo	parametri fisico-chimici	Gascromatografo MS	DM 13/09/1999 - Metodo I.1 + D.Lgs. 152/06, Parte IV, Titolo V, All. 2	Estrazione solido liquido	LABO 03 Ed 11^ (2016)	suolo	Benzo (b) Fluorantene	< 0.01	mg/Kg SS	0,5	mg/Kg SS	settembre 2017	06/09/2017	08:30	Labo Consult srl	Dimms srl	
28	SUO28_02	SUO28_02a	17LA00117	SUO28	0,00	0,40	m	ante operam	suolo	parametri fisico-chimici	Gascromatografo MS	DM 13/09/1999 - Metodo I.1 + D.Lgs. 152/06, Parte IV, Titolo V, All. 2	Estrazione solido liquido	LABO 03 Ed 11^ (2016)	suolo	Benzo (k) Fluorantene	< 0.01	mg/Kg SS	0,5	mg/Kg SS	settembre 2017	06/09/2017	08:30	Labo Consult srl	Dimms srl	
29	SUO28_02	SUO28_02a	17LA00117	SUO28	0,00	0,40	m	ante operam	suolo	parametri fisico-chimici	Gascromatografo MS	DM 13/09/1999 - Metodo I.1 + D.Lgs. 152/06, Parte IV, Titolo V, All. 2	Estrazione solido liquido	LABO 03 Ed 11^ (2016)	suolo	Benzo (g,h,i) Perilene	< 0.01	mg/Kg SS	0,1	mg/Kg SS	settembre 2017	06/09/2017	08:30	Labo Consult srl	Dimms srl	
30	SUO28_02	SUO28_02a	17LA00117	SUO28	0,00	0,40	m	ante operam	suolo	parametri fisico-chimici	Gascromatografo MS	DM 13/09/1999 - Metodo I.1 + D.Lgs. 152/06, Parte IV, Titolo V, All. 2	Estrazione solido liquido	LABO 03 Ed 11^ (2016)	suolo	Crisene	< 0.01	mg/Kg SS	5	mg/Kg SS	settembre 2017	06/09/2017	08:30	Labo Consult srl	Dimms srl	
31	SUO28_02	SUO28_02a	17LA00117	SUO28	0,00	0,40	m	ante operam	suolo	parametri fisico-chimici	Gascromatografo MS	DM 13/09/1999 - Metodo I.1 + D.Lgs. 152/06, Parte IV, Titolo V, All. 2	Estrazione solido liquido	LABO 03 Ed 11^ (2016)	suolo	Dibenzo (a,e) Pirene	< 0.01	mg/Kg SS	0,1	mg/Kg SS	settembre 2017	06/09/2017	08:30	Labo Consult srl	Dimms srl	
32	SUO28_02	SUO28_02a	17LA00117	SUO28	0,00	0,40	m	ante operam	suolo	parametri fisico-chimici	Gascromatografo MS	DM 13/09/1999 - Metodo I.1 + D.Lgs. 152/06, Parte IV, Titolo V, All. 2	Estrazione solido liquido	LABO 03 Ed 11^ (2016)	suolo	Dibenzo (a,l) Pirene	< 0.01	mg/Kg SS	0,1	mg/Kg SS	settembre 2017	06/09/2017	08:30	Labo Consult srl	Dimms srl	
33	SUO28_02	SUO28_02a	17LA00117	SUO28	0,00	0,40	m	ante operam	suolo	parametri fisico-chimici	Gascromatografo MS	DM 13/09/1999 - Metodo I.1 + D.Lgs. 152/06, Parte IV, Titolo V, All. 2	Estrazione solido liquido	LABO 03 Ed 11^ (2016)	suolo	Dibenzo (a,i) Pirene	< 0.01	mg/Kg SS	0,1	mg/Kg SS	settembre 2017	06/09/2017	08:30	Labo Consult srl	Dimms srl	
34	SUO28_02	SUO28_02a	17LA00117	SUO28	0,00	0,40	m	ante operam	suolo	parametri fisico-chimici	Gascromatografo MS	DM 13/09/1999 - Metodo I.1 + D.Lgs. 152/06, Parte IV, Titolo V, All. 2	Estrazione solido liquido	LABO 03 Ed 11^ (2016)	suolo	Dibenzo (a,h) Pirene	< 0.01	mg/Kg SS	0,1	mg/Kg SS	settembre 2017	06/09/2017	08:30	Labo Consult srl	Dimms srl	
35	SUO28_02	SUO28_02a	17LA00117	SUO28	0,00	0,40	m	ante operam	suolo	parametri fisico-chimici	Gascromatografo MS	DM 13/09/1999 - Metodo I.1 + D.Lgs. 152/06, Parte IV, Titolo V, All. 2	Estrazione solido liquido	LABO 03 Ed 11^ (2016)	suolo	Sommatoria policiclici aromatici	< 0.01	mg/Kg SS	10	mg/Kg SS	settembre 2017	06/09/2017	08:30	Labo Consult srl	Dimms srl	
36	SUO28_02	SUO28_02a	17LA00117	SUO28	0,00	0,40	m	ante operam	suolo	parametri fisico-chimici	Gascromatografo MS	DM 13/09/1999 - Metodo I.1 + D.Lgs. 152/06, Parte IV, Titolo V, All. 2	Estrazione solido liquido	LABO 03 Ed 11^ (2016)	suolo	Dibenzo (a,h) Antracene	< 0.01	mg/Kg SS	0,1	mg/Kg SS	settembre 2017	06/09/2017	08:30	Labo Consult srl	Dimms srl	
37	SUO28_02	SUO28_02a	17LA00117	SUO28	0,00	0,40	m	ante operam	suolo	parametri fisico-chimici	Gascromatografo MS	DM 13/09/1999 - Metodo I.1 + D.Lgs. 152/06, Parte IV, Titolo V, All. 2	Estrazione solido liquido	LABO 03 Ed 11^ (2016)	suolo	Indeno (1,2,3,cd) Pirene	< 0.01	mg/Kg SS	0,1	mg/Kg SS	settembre 2017	06/09/2017	08:30	Labo Consult srl	Dimms srl	
38	SUO28_02	SUO28_02a	17LA00117	SUO28	0,00	0,40	m	ante operam	suolo	parametri fisico-chimici	Gascromatografo MS	DM 13/09/1999 - Metodo I.1 + D.Lgs. 152/06, Parte IV, Titolo V, All. 2	Estrazione solido liquido	LABO 03 Ed 11^ (2016)	suolo	Pirene	< 0.01	mg/Kg SS	5	mg/Kg SS	settembre 2017	06/09/2017	08:30	Labo Consult srl	Dimms srl	
39	SUO28_02	SUO28_02a	17LA00117	SUO28	0,00	0,40	m	ante operam	suolo	parametri fisico-chimici	Gascromatografo MS	DM 13/09/1999 - Metodo I.1 + D.Lgs. 152/06, Parte IV, Titolo V, All. 2	Estrazione solido liquido	LABO 03 Ed 11^ (2016)	suolo	Alaclor	< 0.01	mg/Kg SS	0,1	mg/Kg SS	settembre 2017	06/09/2017	08:30	Labo Consult srl	Dimms srl	
40	SUO28_02	SUO28_02a	17LA00117	SUO28	0,00	0,40	m	ante operam	suolo	parametri fisico-chimici	Gascromatografo MS	DM 13/09/1999 - Metodo I.1 + D.Lgs. 152/06, Parte IV, Titolo V, All. 2	Estrazione solido liquido	EPA 8270D 2014	suolo	Aldrin	< 0.01	mg/Kg SS	10	mg/Kg SS	settembre 2017	06/09/2017	08:30	Labo Consult srl	Dimms srl	
41	SUO28_02	SUO28_02a	17LA00117	SUO28	0,00	0,40	m	ante operam	suolo	parametri fisico-chimici	Gascromatografo MS	DM 13/09/1999 - Metodo I.1 + D.Lgs. 152/06, Parte IV, Titolo V, All. 2	Estrazione solido liquido	EPA 8270D 2014	suolo	Atrazina	< 0.01	mg/Kg SS	0,01	mg/Kg SS	settembre 2017	06/09/2017	08:30	Labo Consult srl	Dimms srl	
42	SUO28_02	SUO28_02a	17LA00117	SUO28	0,00	0,40	m	ante operam	suolo	parametri fisico-chimici	Gascromatografo MS	DM 13/09/1999 - Metodo I.1 + D.Lgs. 152/06, Parte IV, Titolo V, All. 2	Estrazione solido liquido	EPA 8270D 2014	suolo	alfa-Esaclorocicloesano	< 0.01	mg/Kg SS	0,01	mg/Kg SS	settembre 2017	06/09/2017	08:30	Labo Consult srl	Dimms srl	
43	SUO28_02	SUO28_02a	17LA00117	SUO28	0,00	0,40	m	ante operam	suolo	parametri fisico-chimici	Gascromatografo MS	DM 13/09/1999 - Metodo I.1 + D.Lgs. 152/06, Parte IV, Titolo V, All. 2	Estrazione solido liquido	EPA 8270D 2014	suolo	beta-Esaclorocicloesano	< 0.01	mg/Kg SS	0,01	mg/Kg SS	settembre 2017	06/09/2017	08:30	Labo Consult srl	Dimms srl	
44	SUO28_02	SUO28_02a	17LA00117	SUO28	0,00	0,40	m	ante operam	suolo	parametri fisico-chimici	Gascromatografo MS	DM 13/09/1999 - Metodo I.1 + D.Lgs. 152/06, Parte IV, Titolo V, All. 2	Estrazione solido liquido	EPA 8270D 2014	suolo	gamma-Esaclorocicloesano (Lindano)	< 0.01	mg/Kg SS	0,01	mg/Kg SS	settembre 2017	06/09/2017	08:30	Labo Consult srl	Dimms srl	
45	SUO28_02	SUO28_02a	17LA00117	SUO28	0,00	0,40	m	ante operam	suolo	parametri fisico-chimici	Gascromatografo MS	DM 13/09/1999 - Metodo I.1 + D.Lgs. 152/06, Parte IV, Titolo V, All. 2	Estrazione solido liquido	EPA 8270D 2014	suolo	Clordano	< 0.01	mg/Kg SS	0,01	mg/Kg SS	settembre 2017	06/09/2017	08:30	Labo Consult srl	Dimms srl	
46	SUO28_02	SUO28_02a	17LA00117	SUO28	0,00	0,40	m	ante operam	suolo	parametri fisico-chimici	Gascromatografo MS	DM 13/09/1999 - Metodo I.1 + D.Lgs. 152/06, Parte IV, Titolo V, All. 2	Estrazione solido liquido	EPA 8270D 2014	suolo	DDD, DDE, DDT	< 0.01	mg/Kg SS	0,01	mg/Kg SS	settembre 2017	06/09/2017	08:30	Labo Consult srl	Dimms srl	
47	SUO28_02	SUO28_02a	17LA00117	SUO28	0,00	0,40	m	ante operam	suolo	parametri fisico-chimici	Gascromatografo MS	DM 13/09/1999 - Metodo I.1 + D.Lgs. 152/06, Parte IV, Titolo V, All. 2	Estrazione solido liquido	EPA 8270D 2014	suolo	Dieldrin (mg/kgss)	< 0.01	mg/Kg SS	0,01	mg/Kg SS	settembre 2017	06/09/2017	08:30	Labo Consult srl	Dimms srl	
48	SUO28_02	SUO28_02a	17LA00117	SUO28	0,00	0,40	m	ante operam	suolo	parametri fisico-chimici	Gascromatografo MS	DM 13/09/1999 - Metodo I.1 + D.Lgs. 152/06, Parte IV, Titolo V, All. 2	Estrazione solido liquido	EPA 8270D 2014	suolo	Endrin	< 0.01	mg/Kg SS	0,01	mg/Kg SS	settembre 2017	06/09/2017	08:30	Labo Consult srl	Dimms srl	
49	SUO28_02	SUO28_02a	17LA00117	SUO28	0,00	0,40	m	ante operam	suolo	parametri fisico-chimici	Gascromatografo MS	DM 13/09/1999 - Metodo I.1 + D.Lgs. 152/06, Parte IV, Titolo V, All. 2	Estrazione solido liquido	LABO 04 Ed.08^ (2016)	suolo	PCB	< 0.01	mg/Kg SS	0,06	mg/Kg SS	settembre 2017	06/09/2017	08:30	Labo Consult srl	Dimms srl	

CODICE RILIEVO SUO28_02 - Settembre 2017

CODICE CAMPIONE SUO28_02b

id.	Codice rilievo	Codice Campione	Codice rapporto di prova	Codice stazione	Profondità intervallo campionamento (min)	Profondità intervallo campionamento (max)	Unità misura profondità campionamento	fase di monitoraggio	componente monitorata	tipo rilievo/misura	strumentazione / attrezzatura	metodo / procedura campionamento	metodo preparazione campione (laboratorio)	metodo analisi campione	matrice ambientale	nome analita/parametro	valore analita/parametro	unità di misura analita/parametro	Soglia/limite di legge (dell'analita/parametro)	unità di misura soglia/limite di legge	campagna di monitoraggio	data (data prelievo campione)	ora (legale) prelievo campione	laboratorio	soggetto incaricato	note
1	SUO28_02	SUO28_02b	17LA00118	SUO28	0,40	1,00	m	ante operam	suolo	parametri fisico-chimici	Stufa	DM 13/09/1999 - Metodo I.1 + D.Lgs. 152/06, Parte IV, Titolo V, All. 2	Setacciatura	CNR IRSA 2 Q 64 Vol 2 1984	suolo	Residuo a 105°C	86	%	-	%	settembre 2017	06/09/2017	08:30	Labo Consult srl	Dimms srl	
2	SUO28_02	SUO28_02b	17LA00118	SUO28	0,40	1,00	m	ante operam	suolo	parametri fisico-chimici	Setaccio	DM 13/09/1999 - Metodo I.1 + D.Lgs. 152/06, Parte IV, Titolo V, All. 2	Setacciatura	DM 13/09/1999 SO n°185 GU n°248 21/10/1999 Met II.1	suolo	Frazione inferiore a 2 mm	25,5	%	-	%	settembre 2017	06/09/2017	08:30	Labo Consult srl	Dimms srl	
3	SUO28_02	SUO28_02b	17LA00118	SUO28	0,40	1,00	m	ante operam	suolo	parametri fisico-chimici	TITOLAZIONE	DM 13/09/1999 - Metodo I.1 + D.Lgs. 152/06, Parte IV, Titolo V, All. 2	DM 13/09/1999 SO n°185 GU n°248 21/10/1999 Met VII.3	DM 13/09/1999 SO n°185 GU n°248 21/10/1999 Met VII.3	suolo	Carbonio organico totale	15,2	% SS	-	% SS	settembre 2017	06/09/2017	08:30	Labo Consult srl	Dimms srl	
4	SUO28_02	SUO28_02b	17LA00118	SUO28	0,40	1,00	m	ante operam	suolo	parametri fisico-chimici	Spettrofotometro UV	DM 13/09/1999 - Metodo I.1 + D.Lgs. 152/06, Parte IV, Titolo V, All. 2	CNR IRSA 16 Q 64 Vol 3 1986	CNR IRSA 16 Q 64 Vol 3 1986	suolo	Cromo VI	< 2	mg/Kg SS	2	mg/Kg SS	settembre 2017	06/09/2017	08:30	Labo Consult srl	Dimms srl	
5	SUO28_02	SUO28_02b	17LA00118	SUO28	0,40	1,00	m	ante operam	suolo	parametri fisico-chimici	pHmetro	DM 13/09/1999 - Metodo I.1 + D.Lgs. 152/06, Parte IV, Titolo V, All. 2	CNR IRSA 1 Q 64 Vol 3 1985	CNR IRSA 1 Q 64 Vol 3 1985	suolo	pH	8,7	mg/Kg SS	-	mg/Kg SS	settembre 2017	06/09/2017	08:30	Labo Consult srl	Dimms srl	
6	SUO28_02	SUO28_02b	17LA00118	SUO28	0,40	1,00	m	ante operam	suolo	parametri fisico-chimici	Spettrofotometro ICP-OES	DM 13/09/1999 - Metodo I.1 + D.Lgs. 152/06, Parte IV, Titolo V, All. 2	Mineralizzazione digestore a microonde	LABO 09 Ed.09^ (2016)	suolo	Alluminio	8180	mg/Kg SS	-	mg/Kg SS	settembre 2017	06/09/2017	08:30	Labo Consult srl	Dimms srl	
7	SUO28_02	SUO28_02b	17LA00118	SUO28	0,40	1,00	m	ante operam	suolo	parametri fisico-chimici	Spettrofotometro ICP-OES	DM 13/09/1999 - Metodo I.1 + D.Lgs. 152/06, Parte IV, Titolo V, All. 2	Mineralizzazione digestore a microonde	LABO 09 Ed.09^ (2016)	suolo	Arsenico	< 4	mg/Kg SS	20	mg/Kg SS	settembre 2017	06/09/2017	08:30	Labo Consult srl	Dimms srl	
8	SUO28_02	SUO28_02b	17LA00118	SUO28	0,40	1,00	m	ante operam	suolo	parametri fisico-chimici	Spettrofotometro ICP-OES	DM 13/09/1999 - Metodo I.1 + D.Lgs. 152/06, Parte IV, Titolo V, All. 2	Mineralizzazione digestore a microonde	LABO 09 Ed.09^ (2016)	suolo	Cadmio	< 1	mg/Kg SS	2	mg/Kg SS	settembre 2017	06/09/2017	08:30	Labo Consult srl	Dimms srl	
9	SUO28_02	SUO28_02b	17LA00118	SUO28	0,40	1,00	m	ante operam	suolo	parametri fisico-chimici	Spettrofotometro UV	DM 13/09/1999 - Metodo I.1 + D.Lgs. 152/06, Parte IV, Titolo V, All. 2	CNR IRSA 16 Q 64 Vol 3 1986	CNR IRSA 16 Q 64 Vol 3 1986	suolo	Cromo totale	17,3	mg/Kg SS	150	mg/Kg SS	settembre 2017	06/09/2017	08:30	Labo Consult srl	Dimms srl	
10	SUO28_02	SUO28_02b	17LA00118	SUO28	0,40	1,00	m	ante operam	suolo	parametri fisico-chimici	Spettrofotometro ICP-OES	DM 13/09/1999 - Metodo I.1 + D.Lgs. 152/06, Parte IV, Titolo V, All. 2	Mineralizzazione digestore a microonde	LABO 09 Ed.09^ (2016)	suolo	Ferro	8976	mg/Kg SS	-	mg/Kg SS	settembre 2017	06/09/2017	08:30	Labo Consult srl	Dimms srl	
11	SUO28_02	SUO28_02b	17LA00118	SUO28	0,40	1,00	m	ante operam	suolo	parametri fisico-chimici	Spettrofotometro ICP-OES	DM 13/09/1999 - Metodo I.1 + D.Lgs. 152/06, Parte IV, Titolo V, All. 2	EPA 6010D 2014	EPA 6010D 2014	suolo	Mercurio	< 0.5	mg/Kg SS	1	mg/Kg SS	settembre 2017	06/09/2017	08:30	Labo Consult srl	Dimms srl	
12	SUO28_02	SUO28_02b	17LA00118	SUO28	0,40	1,00	m	ante operam	suolo	parametri fisico-chimici	Spettrofotometro ICP-OES	DM 13/09/1999 - Metodo I.1 + D.Lgs. 152/06, Parte IV, Titolo V, All. 2	Mineralizzazione digestore a microonde	LABO 09 Ed.09^ (2016)	suolo	Nichel	14,1	mg/Kg SS	120	mg/Kg SS	settembre 2017	06/09/2017	08:30	Labo Consult srl	Dimms srl	
13	SUO28_02	SUO28_02b	17LA00118	SUO28	0,40	1,00	m	ante operam	suolo	parametri fisico-chimici	Spettrofotometro ICP-OES	DM 13/09/1999 - Metodo I.1 + D.Lgs. 152/06, Parte IV, Titolo V, All. 2	Mineralizzazione digestore a microonde	LABO 09 Ed.09^ (2016)	suolo	Piombo	< 5	mg/Kg SS	100	mg/Kg SS	settembre 2017	06/09/2017	08:30	Labo Consult srl	Dimms srl	
14	SUO28_02	SUO28_02b	17LA00118	SUO28	0,40	1,00	m	ante operam	suolo	parametri fisico-chimici	Spettrofotometro ICP-OES	DM 13/09/1999 - Metodo I.1 + D.Lgs. 152/06, Parte IV, Titolo V, All. 2	Mineralizzazione digestore a microonde	LABO 09 Ed.09^ (2016)	suolo	Rame	7,5	mg/Kg SS	120	mg/Kg SS	settembre 2017	06/09/2017	08:30	Labo Consult srl	Dimms srl	
15	SUO28_02	SUO28_02b	17LA00118	SUO28	0,40	1,00	m	ante operam	suolo	parametri fisico-chimici	Spettrofotometro ICP-OES	DM 13/09/1999 - Metodo I.1 + D.Lgs. 152/06, Parte IV, Titolo V, All. 2	Mineralizzazione digestore a microonde	LABO 09 Ed.09^ (2016)	suolo	Vanadio	14,1	mg/Kg SS	90	mg/Kg SS	settembre 2017	06/09/2017	08:30	Labo Consult srl	Dimms srl	
16	SUO28_02	SUO28_02b	17LA00118	SUO28	0,40	1,00	m	ante operam	suolo	parametri fisico-chimici	Spettrofotometro ICP-OES	DM 13/09/1999 - Metodo I.1 + D.Lgs. 152/06, Parte IV, Titolo V, All. 2	Mineralizzazione digestore a microonde	LABO 09 Ed.09^ (2016)	suolo	Zinco	19	mg/Kg SS	150	mg/Kg SS	settembre 2017	06/09/2017	08:30	Labo Consult srl	Dimms srl	
17	SUO28_02	SUO28_02b	17LA00118	SUO28	0,40	1,00	m	ante operam	suolo	parametri fisico-chimici	Gascromatografo SPT	DM 13/09/1999 - Metodo I.1 + D.Lgs. 152/06, Parte IV, Titolo V, All. 2	LABO 10 Ed.06^ (2016)	LABO 10 Ed.06^ (2016)	suolo	Idrocarburi leggeri C<12	< 1	mg/Kg SS	10	mg/Kg SS	settembre 2017	06/09/2017	08:30	Labo Consult srl	Dimms srl	
18	SUO28_02	SUO28_02b	17LA00118	SUO28	0,40	1,00	m	ante operam	suolo	parametri fisico-chimici	Gascromatografo MS	DM 13/09/1999 - Metodo I.1 + D.Lgs. 152/06, Parte IV, Titolo V, All. 2	Estrazione solido liquido	LABO 11 Ed.06^ (2016)	suolo	Idrocarburi pesanti C>12	< 20	mg/Kg SS	50	mg/Kg SS	settembre 2017	06/09/2017	08:30	Labo Consult srl	Dimms srl	
19	SUO28_02	SUO28_02b	17LA00118	SUO28	0,40	1,00	m	ante operam	suolo	parametri fisico-chimici	Gascromatografo SPT	DM 13/09/1999 - Metodo I.1 + D.Lgs. 152/06, Parte IV, Titolo V, All. 2	LABO 10 Ed.06^ (2016)	LABO 10 Ed.06^ (2016)	suolo	Benzene	< 0.01	mg/Kg SS	0,1	mg/Kg SS	settembre 2017	06/09/2017	08:30	Labo Consult srl	Dimms srl	
20	SUO28_02	SUO28_02b	17LA00118	SUO28	0,40	1,00	m	ante operam	suolo	parametri fisico-chimici	Gascromatografo SPT	DM 13/09/1999 - Metodo I.1 + D.Lgs. 152/06, Parte IV, Titolo V, All. 2	LABO 10 Ed.06^ (2016)	LABO 10 Ed.06^ (2016)	suolo	Etilbenzene	< 0.01	mg/Kg SS	0,5	mg/Kg SS	settembre 2017	06/09/2017	08:30	Labo Consult srl	Dimms srl	
21	SUO28_02	SUO28_02b	17LA00118	SUO28	0,40	1,00	m	ante operam	suolo	parametri fisico-chimici	Gascromatografo SPT	DM 13/09/1999 - Metodo I.1 + D.Lgs. 152/06, Parte IV, Titolo V, All. 2	LABO 10 Ed.06^ (2016)	LABO 10 Ed.06^ (2016)	suolo	Xilene (o,m,p)	< 0.01	mg/Kg SS	0,5	mg/Kg SS	settembre 2017	06/09/2017	08:30	Labo Consult srl	Dimms srl	
22	SUO28_02	SUO28_02b	17LA00118	SUO28	0,40	1,00	m	ante operam	suolo	parametri fisico-chimici	Gascromatografo SPT	DM 13/09/1999 - Metodo I.1 + D.Lgs. 152/06, Parte IV, Titolo V, All. 2	LABO 10 Ed.06^ (2016)	LABO 10 Ed.06^ (2016)	suolo	Stirene	< 0.01	mg/Kg SS	0,5	mg/Kg SS	settembre 2017	06/09/2017	08:30	Labo Consult srl	Dimms srl	
23	SUO28_02	SUO28_02b	17LA00118	SUO28	0,40	1,00	m	ante operam	suolo	parametri fisico-chimici	Gascromatografo SPT	DM 13/09/1999 - Metodo I.1 + D.Lgs. 152/06, Parte IV, Titolo V, All. 2	LABO 10 Ed.06^ (2016)	LABO 10 Ed.06^ (2016)	suolo	Toluene	< 0.01	mg/Kg SS	0,5	mg/Kg SS	settembre 2017	06/09/2017	08:30	Labo Consult srl	Dimms srl	
24	SUO28_02	SUO28_02b	17LA00118	SUO28	0,40	1,00	m	ante operam	suolo	parametri fisico-chimici	Gascromatografo SPT	DM 13/09/1999 - Metodo I.1 + D.Lgs. 152/06, Parte IV, Titolo V, All. 2	LABO 10 Ed.06^ (2016)	LABO 10 Ed.06^ (2016)	suolo	Solventi organici aromatici	< 0.01	mg/Kg SS	1	mg/Kg SS	settembre 2017	06/09/2017	08:30	Labo Consult srl	Dimms srl	
25	SUO28_02	SUO28_02b	17LA00118	SUO28	0,40	1,00	m	ante operam	suolo	parametri fisico-chimici	Gascromatografo SPT	DM 13/09/1999 - Metodo I.1 + D.Lgs. 152/06, Parte IV, Titolo V, All. 2	LABO 10 Ed.06^ (2016)	LABO 10 Ed.06^ (2016)	suolo	Benzo (a) Antracene	< 0.01	mg/Kg SS	0,5	mg/Kg SS	settembre 2017	06/09/2017	08:30	Labo Consult srl	Dimms srl	
26	SUO28_02	SUO28_02b	17LA00118	SUO28	0,40	1,00	m	ante operam	suolo	parametri fisico-chimici	Gascromatografo MS	DM 13/09/1999 - Metodo I.1 + D.Lgs. 152/06, Parte IV, Titolo V, All. 2	Estrazione solido liquido	LABO 03 Ed 11^ (2016)	suolo	Benzo (a) Pirene	< 0.01	mg/Kg SS	0,1	mg/Kg SS	settembre 2017	06/09/2017	08:30	Labo Consult srl	Dimms srl	

CODICE RILIEVO SUO28_02 - Settembre 2017

CODICE CAMPIONE SUO28_02b

id.	Codice rilievo	Codice Campione	Codice rapporto di prova	Codice stazione	Profondità intervallo campionamento (min)	Profondità intervallo campionamento (max)	Unità misura profondità campionamento	fase di monitoraggio	componente monitorata	tipo rilievo/misura	strumentazione / attrezzatura	metodo / procedura campionamento	metodo preparazione campione (laboratorio)	metodo analisi campione	matrice ambientale	nome analita/parametro	valore analita/parametro	unità di misura analita/parametro	Soglia/limite di legge (dell'analita/parametro)	unità di misura soglia/limite di legge	campagna di monitoraggio	data (data prelievo campione)	ora (legale) prelievo campione	laboratorio	soggetto incaricato	note
27	SUO28_02	SUO28_02b	17LA00118	SUO28	0,40	1,00	m	ante operam	suolo	parametri fisico-chimici	Gascromatografo MS	DM 13/09/1999 - Metodo I.1 + D.Lgs. 152/06, Parte IV, Titolo V, All. 2	Estrazione solido liquido	LABO 03 Ed 11^ (2016)	suolo	Benzo (b) Fluorantene	< 0.01	mg/Kg SS	0,5	mg/Kg SS	settembre 2017	06/09/2017	08:30	Labo Consult srl	Dimms srl	
28	SUO28_02	SUO28_02b	17LA00118	SUO28	0,40	1,00	m	ante operam	suolo	parametri fisico-chimici	Gascromatografo MS	DM 13/09/1999 - Metodo I.1 + D.Lgs. 152/06, Parte IV, Titolo V, All. 2	Estrazione solido liquido	LABO 03 Ed 11^ (2016)	suolo	Benzo (k) Fluorantene	< 0.01	mg/Kg SS	0,5	mg/Kg SS	settembre 2017	06/09/2017	08:30	Labo Consult srl	Dimms srl	
29	SUO28_02	SUO28_02b	17LA00118	SUO28	0,40	1,00	m	ante operam	suolo	parametri fisico-chimici	Gascromatografo MS	DM 13/09/1999 - Metodo I.1 + D.Lgs. 152/06, Parte IV, Titolo V, All. 2	Estrazione solido liquido	LABO 03 Ed 11^ (2016)	suolo	Benzo (g,h,i) Perilene	< 0.01	mg/Kg SS	0,1	mg/Kg SS	settembre 2017	06/09/2017	08:30	Labo Consult srl	Dimms srl	
30	SUO28_02	SUO28_02b	17LA00118	SUO28	0,40	1,00	m	ante operam	suolo	parametri fisico-chimici	Gascromatografo MS	DM 13/09/1999 - Metodo I.1 + D.Lgs. 152/06, Parte IV, Titolo V, All. 2	Estrazione solido liquido	LABO 03 Ed 11^ (2016)	suolo	Crisene	< 0.01	mg/Kg SS	5	mg/Kg SS	settembre 2017	06/09/2017	08:30	Labo Consult srl	Dimms srl	
31	SUO28_02	SUO28_02b	17LA00118	SUO28	0,40	1,00	m	ante operam	suolo	parametri fisico-chimici	Gascromatografo MS	DM 13/09/1999 - Metodo I.1 + D.Lgs. 152/06, Parte IV, Titolo V, All. 2	Estrazione solido liquido	LABO 03 Ed 11^ (2016)	suolo	Dibenzo (a,e) Pirene	< 0.01	mg/Kg SS	0,1	mg/Kg SS	settembre 2017	06/09/2017	08:30	Labo Consult srl	Dimms srl	
32	SUO28_02	SUO28_02b	17LA00118	SUO28	0,40	1,00	m	ante operam	suolo	parametri fisico-chimici	Gascromatografo MS	DM 13/09/1999 - Metodo I.1 + D.Lgs. 152/06, Parte IV, Titolo V, All. 2	Estrazione solido liquido	LABO 03 Ed 11^ (2016)	suolo	Dibenzo (a,l) Pirene	< 0.01	mg/Kg SS	0,1	mg/Kg SS	settembre 2017	06/09/2017	08:30	Labo Consult srl	Dimms srl	
33	SUO28_02	SUO28_02b	17LA00118	SUO28	0,40	1,00	m	ante operam	suolo	parametri fisico-chimici	Gascromatografo MS	DM 13/09/1999 - Metodo I.1 + D.Lgs. 152/06, Parte IV, Titolo V, All. 2	Estrazione solido liquido	LABO 03 Ed 11^ (2016)	suolo	Dibenzo (a,i) Pirene	< 0.01	mg/Kg SS	0,1	mg/Kg SS	settembre 2017	06/09/2017	08:30	Labo Consult srl	Dimms srl	
34	SUO28_02	SUO28_02b	17LA00118	SUO28	0,40	1,00	m	ante operam	suolo	parametri fisico-chimici	Gascromatografo MS	DM 13/09/1999 - Metodo I.1 + D.Lgs. 152/06, Parte IV, Titolo V, All. 2	Estrazione solido liquido	LABO 03 Ed 11^ (2016)	suolo	Dibenzo (a,h) Pirene	< 0.01	mg/Kg SS	0,1	mg/Kg SS	settembre 2017	06/09/2017	08:30	Labo Consult srl	Dimms srl	
35	SUO28_02	SUO28_02b	17LA00118	SUO28	0,40	1,00	m	ante operam	suolo	parametri fisico-chimici	Gascromatografo MS	DM 13/09/1999 - Metodo I.1 + D.Lgs. 152/06, Parte IV, Titolo V, All. 2	Estrazione solido liquido	LABO 03 Ed 11^ (2016)	suolo	Sommatoria policiclici aromatici	< 0.01	mg/Kg SS	10	mg/Kg SS	settembre 2017	06/09/2017	08:30	Labo Consult srl	Dimms srl	
36	SUO28_02	SUO28_02b	17LA00118	SUO28	0,40	1,00	m	ante operam	suolo	parametri fisico-chimici	Gascromatografo MS	DM 13/09/1999 - Metodo I.1 + D.Lgs. 152/06, Parte IV, Titolo V, All. 2	Estrazione solido liquido	LABO 03 Ed 11^ (2016)	suolo	Dibenzo (a,h) Antracene	< 0.01	mg/Kg SS	0,1	mg/Kg SS	settembre 2017	06/09/2017	08:30	Labo Consult srl	Dimms srl	
37	SUO28_02	SUO28_02b	17LA00118	SUO28	0,40	1,00	m	ante operam	suolo	parametri fisico-chimici	Gascromatografo MS	DM 13/09/1999 - Metodo I.1 + D.Lgs. 152/06, Parte IV, Titolo V, All. 2	Estrazione solido liquido	LABO 03 Ed 11^ (2016)	suolo	Indeno (1,2,3,cd) Pirene	< 0.01	mg/Kg SS	0,1	mg/Kg SS	settembre 2017	06/09/2017	08:30	Labo Consult srl	Dimms srl	
38	SUO28_02	SUO28_02b	17LA00118	SUO28	0,40	1,00	m	ante operam	suolo	parametri fisico-chimici	Gascromatografo MS	DM 13/09/1999 - Metodo I.1 + D.Lgs. 152/06, Parte IV, Titolo V, All. 2	Estrazione solido liquido	LABO 03 Ed 11^ (2016)	suolo	Pirene	< 0.01	mg/Kg SS	5	mg/Kg SS	settembre 2017	06/09/2017	08:30	Labo Consult srl	Dimms srl	
39	SUO28_02	SUO28_02b	17LA00118	SUO28	0,40	1,00	m	ante operam	suolo	parametri fisico-chimici	Gascromatografo MS	DM 13/09/1999 - Metodo I.1 + D.Lgs. 152/06, Parte IV, Titolo V, All. 2	Estrazione solido liquido	LABO 03 Ed 11^ (2016)	suolo	Alaclor	< 0.01	mg/Kg SS	0,1	mg/Kg SS	settembre 2017	06/09/2017	08:30	Labo Consult srl	Dimms srl	
40	SUO28_02	SUO28_02b	17LA00118	SUO28	0,40	1,00	m	ante operam	suolo	parametri fisico-chimici	Gascromatografo MS	DM 13/09/1999 - Metodo I.1 + D.Lgs. 152/06, Parte IV, Titolo V, All. 2	Estrazione solido liquido	EPA 8270D 2014	suolo	Aldrin	< 0.01	mg/Kg SS	10	mg/Kg SS	settembre 2017	06/09/2017	08:30	Labo Consult srl	Dimms srl	
41	SUO28_02	SUO28_02b	17LA00118	SUO28	0,40	1,00	m	ante operam	suolo	parametri fisico-chimici	Gascromatografo MS	DM 13/09/1999 - Metodo I.1 + D.Lgs. 152/06, Parte IV, Titolo V, All. 2	Estrazione solido liquido	EPA 8270D 2014	suolo	Atrazina	< 0.01	mg/Kg SS	0,01	mg/Kg SS	settembre 2017	06/09/2017	08:30	Labo Consult srl	Dimms srl	
42	SUO28_02	SUO28_02b	17LA00118	SUO28	0,40	1,00	m	ante operam	suolo	parametri fisico-chimici	Gascromatografo MS	DM 13/09/1999 - Metodo I.1 + D.Lgs. 152/06, Parte IV, Titolo V, All. 2	Estrazione solido liquido	EPA 8270D 2014	suolo	alfa-Esaclorocicloesano	< 0.01	mg/Kg SS	0,01	mg/Kg SS	settembre 2017	06/09/2017	08:30	Labo Consult srl	Dimms srl	
43	SUO28_02	SUO28_02b	17LA00118	SUO28	0,40	1,00	m	ante operam	suolo	parametri fisico-chimici	Gascromatografo MS	DM 13/09/1999 - Metodo I.1 + D.Lgs. 152/06, Parte IV, Titolo V, All. 2	Estrazione solido liquido	EPA 8270D 2014	suolo	beta-Esaclorocicloesano	< 0.01	mg/Kg SS	0,01	mg/Kg SS	settembre 2017	06/09/2017	08:30	Labo Consult srl	Dimms srl	
44	SUO28_02	SUO28_02b	17LA00118	SUO28	0,40	1,00	m	ante operam	suolo	parametri fisico-chimici	Gascromatografo MS	DM 13/09/1999 - Metodo I.1 + D.Lgs. 152/06, Parte IV, Titolo V, All. 2	Estrazione solido liquido	EPA 8270D 2014	suolo	gamma-Esaclorocicloesano (Lindano)	< 0.01	mg/Kg SS	0,01	mg/Kg SS	settembre 2017	06/09/2017	08:30	Labo Consult srl	Dimms srl	
45	SUO28_02	SUO28_02b	17LA00118	SUO28	0,40	1,00	m	ante operam	suolo	parametri fisico-chimici	Gascromatografo MS	DM 13/09/1999 - Metodo I.1 + D.Lgs. 152/06, Parte IV, Titolo V, All. 2	Estrazione solido liquido	EPA 8270D 2014	suolo	Clordano	< 0.01	mg/Kg SS	0,01	mg/Kg SS	settembre 2017	06/09/2017	08:30	Labo Consult srl	Dimms srl	
46	SUO28_02	SUO28_02b	17LA00118	SUO28	0,40	1,00	m	ante operam	suolo	parametri fisico-chimici	Gascromatografo MS	DM 13/09/1999 - Metodo I.1 + D.Lgs. 152/06, Parte IV, Titolo V, All. 2	Estrazione solido liquido	EPA 8270D 2014	suolo	DDD, DDE, DDT	< 0.01	mg/Kg SS	0,01	mg/Kg SS	settembre 2017	06/09/2017	08:30	Labo Consult srl	Dimms srl	
47	SUO28_02	SUO28_02b	17LA00118	SUO28	0,40	1,00	m	ante operam	suolo	parametri fisico-chimici	Gascromatografo MS	DM 13/09/1999 - Metodo I.1 + D.Lgs. 152/06, Parte IV, Titolo V, All. 2	Estrazione solido liquido	EPA 8270D 2014	suolo	Dieldrin (mg/kgss)	< 0.01	mg/Kg SS	0,01	mg/Kg SS	settembre 2017	06/09/2017	08:30	Labo Consult srl	Dimms srl	
48	SUO28_02	SUO28_02b	17LA00118	SUO28	0,40	1,00	m	ante operam	suolo	parametri fisico-chimici	Gascromatografo MS	DM 13/09/1999 - Metodo I.1 + D.Lgs. 152/06, Parte IV, Titolo V, All. 2	Estrazione solido liquido	EPA 8270D 2014	suolo	Endrin	< 0.01	mg/Kg SS	0,01	mg/Kg SS	settembre 2017	06/09/2017	08:30	Labo Consult srl	Dimms srl	
49	SUO28_02	SUO28_02b	17LA00118	SUO28	0,40	1,00	m	ante operam	suolo	parametri fisico-chimici	Gascromatografo MS	DM 13/09/1999 - Metodo I.1 + D.Lgs. 152/06, Parte IV, Titolo V, All. 2	Estrazione solido liquido	LABO 04 Ed.08^ (2016)	suolo	PCB	< 0.01	mg/Kg SS	0,06	mg/Kg SS	settembre 2017	06/09/2017	08:30	Labo Consult srl	Dimms srl	

CODICE RILIEVO SUO28_02 - Settembre 2017

CODICE CAMPIONE SUO28_02c

id.	Codice rilievo	Codice Campione	Codice rapporto di prova	Codice stazione	Profondità intervallo campionamento (min)	Profondità intervallo campionamento (max)	Unità misura profondità campionamento	fase di monitoraggio	componente monitorata	tipo rilievo/misura	strumentazione / attrezzatura	metodo / procedura campionamento	metodo preparazione campione (laboratorio)	metodo analisi campione	matrice ambientale	nome analita/parametro	valore analita/parametro	unità di misura analita/parametro	Soglia/limite di legge (dell'analita/parametro)	unità di misura soglia/limite di legge	campagna di monitoraggio	data (data prelievo campione)	ora (legale) prelievo campione	laboratorio	soggetto incaricato	note
1	SUO28_02	SUO28_02c	17LA00119	SUO28	1,00	1,50	m	ante operam	suolo	parametri fisico-chimici	Stufa	DM 13/09/1999 - Metodo I.1 + D.Lgs. 152/06, Parte IV, Titolo V, All. 2	Setacciatura	CNR IRSA 2 Q 64 Vol 2 1984	suolo	Residuo a 105°C	85,5	%	-	%	settembre 2017	06/09/2017	08:30	Labo Consult srl	Dimms srl	
2	SUO28_02	SUO28_02c	17LA00119	SUO28	1,00	1,50	m	ante operam	suolo	parametri fisico-chimici	Setaccio	DM 13/09/1999 - Metodo I.1 + D.Lgs. 152/06, Parte IV, Titolo V, All. 2	Setacciatura	DM 13/09/1999 SO n°185 GU n°248 21/10/1999 Met II.1	suolo	Frazione inferiore a 2 mm	33,7	%	-	%	settembre 2017	06/09/2017	08:30	Labo Consult srl	Dimms srl	
3	SUO28_02	SUO28_02c	17LA00119	SUO28	1,00	1,50	m	ante operam	suolo	parametri fisico-chimici	TITOLAZIONE	DM 13/09/1999 - Metodo I.1 + D.Lgs. 152/06, Parte IV, Titolo V, All. 2	DM 13/09/1999 SO n°185 GU n°248 21/10/1999 Met VII.3	DM 13/09/1999 SO n°185 GU n°248 21/10/1999 Met VII.3	suolo	Carbonio organico totale	9,2	% SS	-	% SS	settembre 2017	06/09/2017	08:30	Labo Consult srl	Dimms srl	
4	SUO28_02	SUO28_02c	17LA00119	SUO28	1,00	1,50	m	ante operam	suolo	parametri fisico-chimici	Spettrofotometro UV	DM 13/09/1999 - Metodo I.1 + D.Lgs. 152/06, Parte IV, Titolo V, All. 2	CNR IRSA 16 Q 64 Vol 3 1986	CNR IRSA 16 Q 64 Vol 3 1986	suolo	Cromo VI	< 2	mg/Kg SS	2	mg/Kg SS	settembre 2017	06/09/2017	08:30	Labo Consult srl	Dimms srl	
5	SUO28_02	SUO28_02c	17LA00119	SUO28	1,00	1,50	m	ante operam	suolo	parametri fisico-chimici	pHmetro	DM 13/09/1999 - Metodo I.1 + D.Lgs. 152/06, Parte IV, Titolo V, All. 2	CNR IRSA 1 Q 64 Vol 3 1985	CNR IRSA 1 Q 64 Vol 3 1985	suolo	pH	8,8	mg/Kg SS	-	mg/Kg SS	settembre 2017	06/09/2017	08:30	Labo Consult srl	Dimms srl	
6	SUO28_02	SUO28_02c	17LA00119	SUO28	1,00	1,50	m	ante operam	suolo	parametri fisico-chimici	Spettrofotometro ICP-OES	DM 13/09/1999 - Metodo I.1 + D.Lgs. 152/06, Parte IV, Titolo V, All. 2	Mineralizzazione digestore a microonde	LABO 09 Ed.09^ (2016)	suolo	Alluminio	10703	mg/Kg SS	-	mg/Kg SS	settembre 2017	06/09/2017	08:30	Labo Consult srl	Dimms srl	
7	SUO28_02	SUO28_02c	17LA00119	SUO28	1,00	1,50	m	ante operam	suolo	parametri fisico-chimici	Spettrofotometro ICP-OES	DM 13/09/1999 - Metodo I.1 + D.Lgs. 152/06, Parte IV, Titolo V, All. 2	Mineralizzazione digestore a microonde	LABO 09 Ed.09^ (2016)	suolo	Arsenico	< 4	mg/Kg SS	20	mg/Kg SS	settembre 2017	06/09/2017	08:30	Labo Consult srl	Dimms srl	
8	SUO28_02	SUO28_02c	17LA00119	SUO28	1,00	1,50	m	ante operam	suolo	parametri fisico-chimici	Spettrofotometro ICP-OES	DM 13/09/1999 - Metodo I.1 + D.Lgs. 152/06, Parte IV, Titolo V, All. 2	Mineralizzazione digestore a microonde	LABO 09 Ed.09^ (2016)	suolo	Cadmio	< 1	mg/Kg SS	2	mg/Kg SS	settembre 2017	06/09/2017	08:30	Labo Consult srl	Dimms srl	
9	SUO28_02	SUO28_02c	17LA00119	SUO28	1,00	1,50	m	ante operam	suolo	parametri fisico-chimici	Spettrofotometro UV	DM 13/09/1999 - Metodo I.1 + D.Lgs. 152/06, Parte IV, Titolo V, All. 2	CNR IRSA 16 Q 64 Vol 3 1986	CNR IRSA 16 Q 64 Vol 3 1986	suolo	Cromo totale	22,9	mg/Kg SS	150	mg/Kg SS	settembre 2017	06/09/2017	08:30	Labo Consult srl	Dimms srl	
10	SUO28_02	SUO28_02c	17LA00119	SUO28	1,00	1,50	m	ante operam	suolo	parametri fisico-chimici	Spettrofotometro ICP-OES	DM 13/09/1999 - Metodo I.1 + D.Lgs. 152/06, Parte IV, Titolo V, All. 2	Mineralizzazione digestore a microonde	LABO 09 Ed.09^ (2016)	suolo	Ferro	11916	mg/Kg SS	-	mg/Kg SS	settembre 2017	06/09/2017	08:30	Labo Consult srl	Dimms srl	
11	SUO28_02	SUO28_02c	17LA00119	SUO28	1,00	1,50	m	ante operam	suolo	parametri fisico-chimici	Spettrofotometro ICP-OES	DM 13/09/1999 - Metodo I.1 + D.Lgs. 152/06, Parte IV, Titolo V, All. 2	EPA 6010D 2014	EPA 6010D 2014	suolo	Mercurio	< 0.5	mg/Kg SS	1	mg/Kg SS	settembre 2017	06/09/2017	08:30	Labo Consult srl	Dimms srl	
12	SUO28_02	SUO28_02c	17LA00119	SUO28	1,00	1,50	m	ante operam	suolo	parametri fisico-chimici	Spettrofotometro ICP-OES	DM 13/09/1999 - Metodo I.1 + D.Lgs. 152/06, Parte IV, Titolo V, All. 2	Mineralizzazione digestore a microonde	LABO 09 Ed.09^ (2016)	suolo	Nichel	18,3	mg/Kg SS	120	mg/Kg SS	settembre 2017	06/09/2017	08:30	Labo Consult srl	Dimms srl	
13	SUO28_02	SUO28_02c	17LA00119	SUO28	1,00	1,50	m	ante operam	suolo	parametri fisico-chimici	Spettrofotometro ICP-OES	DM 13/09/1999 - Metodo I.1 + D.Lgs. 152/06, Parte IV, Titolo V, All. 2	Mineralizzazione digestore a microonde	LABO 09 Ed.09^ (2016)	suolo	Piombo	< 5	mg/Kg SS	100	mg/Kg SS	settembre 2017	06/09/2017	08:30	Labo Consult srl	Dimms srl	
14	SUO28_02	SUO28_02c	17LA00119	SUO28	1,00	1,50	m	ante operam	suolo	parametri fisico-chimici	Spettrofotometro ICP-OES	DM 13/09/1999 - Metodo I.1 + D.Lgs. 152/06, Parte IV, Titolo V, All. 2	Mineralizzazione digestore a microonde	LABO 09 Ed.09^ (2016)	suolo	Rame	9,7	mg/Kg SS	120	mg/Kg SS	settembre 2017	06/09/2017	08:30	Labo Consult srl	Dimms srl	
15	SUO28_02	SUO28_02c	17LA00119	SUO28	1,00	1,50	m	ante operam	suolo	parametri fisico-chimici	Spettrofotometro ICP-OES	DM 13/09/1999 - Metodo I.1 + D.Lgs. 152/06, Parte IV, Titolo V, All. 2	Mineralizzazione digestore a microonde	LABO 09 Ed.09^ (2016)	suolo	Vanadio	18,6	mg/Kg SS	90	mg/Kg SS	settembre 2017	06/09/2017	08:30	Labo Consult srl	Dimms srl	
16	SUO28_02	SUO28_02c	17LA00119	SUO28	1,00	1,50	m	ante operam	suolo	parametri fisico-chimici	Spettrofotometro ICP-OES	DM 13/09/1999 - Metodo I.1 + D.Lgs. 152/06, Parte IV, Titolo V, All. 2	Mineralizzazione digestore a microonde	LABO 09 Ed.09^ (2016)	suolo	Zinco	24,8	mg/Kg SS	150	mg/Kg SS	settembre 2017	06/09/2017	08:30	Labo Consult srl	Dimms srl	
17	SUO28_02	SUO28_02c	17LA00119	SUO28	1,00	1,50	m	ante operam	suolo	parametri fisico-chimici	Gascromatografo SPT	DM 13/09/1999 - Metodo I.1 + D.Lgs. 152/06, Parte IV, Titolo V, All. 2	LABO 10 Ed.06^ (2016)	LABO 10 Ed.06^ (2016)	suolo	Idrocarburi leggeri C<12	< 1	mg/Kg SS	10	mg/Kg SS	settembre 2017	06/09/2017	08:30	Labo Consult srl	Dimms srl	
18	SUO28_02	SUO28_02c	17LA00119	SUO28	1,00	1,50	m	ante operam	suolo	parametri fisico-chimici	Gascromatografo MS	DM 13/09/1999 - Metodo I.1 + D.Lgs. 152/06, Parte IV, Titolo V, All. 2	Estrazione solido liquido	LABO 11 Ed.06^ (2016)	suolo	Idrocarburi pesanti C>12	< 20	mg/Kg SS	50	mg/Kg SS	settembre 2017	06/09/2017	08:30	Labo Consult srl	Dimms srl	
19	SUO28_02	SUO28_02c	17LA00119	SUO28	1,00	1,50	m	ante operam	suolo	parametri fisico-chimici	Gascromatografo SPT	DM 13/09/1999 - Metodo I.1 + D.Lgs. 152/06, Parte IV, Titolo V, All. 2	LABO 10 Ed.06^ (2016)	LABO 10 Ed.06^ (2016)	suolo	Benzene	< 0.01	mg/Kg SS	0,1	mg/Kg SS	settembre 2017	06/09/2017	08:30	Labo Consult srl	Dimms srl	
20	SUO28_02	SUO28_02c	17LA00119	SUO28	1,00	1,50	m	ante operam	suolo	parametri fisico-chimici	Gascromatografo SPT	DM 13/09/1999 - Metodo I.1 + D.Lgs. 152/06, Parte IV, Titolo V, All. 2	LABO 10 Ed.06^ (2016)	LABO 10 Ed.06^ (2016)	suolo	Etilbenzene	< 0.01	mg/Kg SS	0,5	mg/Kg SS	settembre 2017	06/09/2017	08:30	Labo Consult srl	Dimms srl	
21	SUO28_02	SUO28_02c	17LA00119	SUO28	1,00	1,50	m	ante operam	suolo	parametri fisico-chimici	Gascromatografo SPT	DM 13/09/1999 - Metodo I.1 + D.Lgs. 152/06, Parte IV, Titolo V, All. 2	LABO 10 Ed.06^ (2016)	LABO 10 Ed.06^ (2016)	suolo	Xilene (o,m,p)	< 0.01	mg/Kg SS	0,5	mg/Kg SS	settembre 2017	06/09/2017	08:30	Labo Consult srl	Dimms srl	
22	SUO28_02	SUO28_02c	17LA00119	SUO28	1,00	1,50	m	ante operam	suolo	parametri fisico-chimici	Gascromatografo SPT	DM 13/09/1999 - Metodo I.1 + D.Lgs. 152/06, Parte IV, Titolo V, All. 2	LABO 10 Ed.06^ (2016)	LABO 10 Ed.06^ (2016)	suolo	Stirene	< 0.01	mg/Kg SS	0,5	mg/Kg SS	settembre 2017	06/09/2017	08:30	Labo Consult srl	Dimms srl	
23	SUO28_02	SUO28_02c	17LA00119	SUO28	1,00	1,50	m	ante operam	suolo	parametri fisico-chimici	Gascromatografo SPT	DM 13/09/1999 - Metodo I.1 + D.Lgs. 152/06, Parte IV, Titolo V, All. 2	LABO 10 Ed.06^ (2016)	LABO 10 Ed.06^ (2016)	suolo	Toluene	< 0.01	mg/Kg SS	0,5	mg/Kg SS	settembre 2017	06/09/2017	08:30	Labo Consult srl	Dimms srl	
24	SUO28_02	SUO28_02c	17LA00119	SUO28	1,00	1,50	m	ante operam	suolo	parametri fisico-chimici	Gascromatografo SPT	DM 13/09/1999 - Metodo I.1 + D.Lgs. 152/06, Parte IV, Titolo V, All. 2	LABO 10 Ed.06^ (2016)	LABO 10 Ed.06^ (2016)	suolo	Solventi organici aromatici	< 0.01	mg/Kg SS	1	mg/Kg SS	settembre 2017	06/09/2017	08:30	Labo Consult srl	Dimms srl	
25	SUO28_02	SUO28_02c	17LA00119	SUO28	1,00	1,50	m	ante operam	suolo	parametri fisico-chimici	Gascromatografo SPT	DM 13/09/1999 - Metodo I.1 + D.Lgs. 152/06, Parte IV, Titolo V, All. 2	LABO 10 Ed.06^ (2016)	LABO 10 Ed.06^ (2016)	suolo	Benzo (a) Antracene	< 0.01	mg/Kg SS	0,5	mg/Kg SS	settembre 2017	06/09/2017	08:30	Labo Consult srl	Dimms srl	
26	SUO28_02	SUO28_02c	17LA00119	SUO28	1,00	1,50	m	ante operam	suolo	parametri fisico-chimici	Gascromatografo MS	DM 13/09/1999 - Metodo I.1 + D.Lgs. 152/06, Parte IV, Titolo V, All. 2	Estrazione solido liquido	LABO 03 Ed 11^ (2016)	suolo	Benzo (a) Pirene	< 0.01	mg/Kg SS	0,1	mg/Kg SS	settembre 2017	06/09/2017	08:30	Labo Consult srl	Dimms srl	

CODICE RILIEVO SUO28_02 - Settembre 2017

CODICE CAMPIONE SUO28_02c

id.	Codice rilievo	Codice Campione	Codice rapporto di prova	Codice stazione	Profondità intervallo campionamento (min)	Profondità intervallo campionamento (max)	Unità misura profondità campionamento	fase di monitoraggio	componente monitorata	tipo rilievo/misura	strumentazione / attrezzatura	metodo / procedura campionamento	metodo preparazione campione (laboratorio)	metodo analisi campione	matrice ambientale	nome analita/parametro	valore analita/parametro	unità di misura analita/parametro	Soglia/limite di legge (dell'analita/parametro)	unità di misura soglia/limite di legge	campagna di monitoraggio	data (data prelievo campione)	ora (legale) prelievo campione	laboratorio	soggetto incaricato	note
27	SUO28_02	SUO28_02c	17LA00119	SUO28	1,00	1,50	m	ante operam	suolo	parametri fisico-chimici	Gascromatografo MS	DM 13/09/1999 - Metodo I.1 + D.Lgs. 152/06, Parte IV, Titolo V, All. 2	Estrazione solido liquido	LABO 03 Ed 11^ (2016)	suolo	Benzo (b) Fluorantene	< 0.01	mg/Kg SS	0,5	mg/Kg SS	settembre 2017	06/09/2017	08:30	Labo Consult srl	Dimms srl	
28	SUO28_02	SUO28_02c	17LA00119	SUO28	1,00	1,50	m	ante operam	suolo	parametri fisico-chimici	Gascromatografo MS	DM 13/09/1999 - Metodo I.1 + D.Lgs. 152/06, Parte IV, Titolo V, All. 2	Estrazione solido liquido	LABO 03 Ed 11^ (2016)	suolo	Benzo (k) Fluorantene	< 0.01	mg/Kg SS	0,5	mg/Kg SS	settembre 2017	06/09/2017	08:30	Labo Consult srl	Dimms srl	
29	SUO28_02	SUO28_02c	17LA00119	SUO28	1,00	1,50	m	ante operam	suolo	parametri fisico-chimici	Gascromatografo MS	DM 13/09/1999 - Metodo I.1 + D.Lgs. 152/06, Parte IV, Titolo V, All. 2	Estrazione solido liquido	LABO 03 Ed 11^ (2016)	suolo	Benzo (g,h,i) Perilene	< 0.01	mg/Kg SS	0,1	mg/Kg SS	settembre 2017	06/09/2017	08:30	Labo Consult srl	Dimms srl	
30	SUO28_02	SUO28_02c	17LA00119	SUO28	1,00	1,50	m	ante operam	suolo	parametri fisico-chimici	Gascromatografo MS	DM 13/09/1999 - Metodo I.1 + D.Lgs. 152/06, Parte IV, Titolo V, All. 2	Estrazione solido liquido	LABO 03 Ed 11^ (2016)	suolo	Crisene	< 0.01	mg/Kg SS	5	mg/Kg SS	settembre 2017	06/09/2017	08:30	Labo Consult srl	Dimms srl	
31	SUO28_02	SUO28_02c	17LA00119	SUO28	1,00	1,50	m	ante operam	suolo	parametri fisico-chimici	Gascromatografo MS	DM 13/09/1999 - Metodo I.1 + D.Lgs. 152/06, Parte IV, Titolo V, All. 2	Estrazione solido liquido	LABO 03 Ed 11^ (2016)	suolo	Dibenzo (a,e) Pirene	< 0.01	mg/Kg SS	0,1	mg/Kg SS	settembre 2017	06/09/2017	08:30	Labo Consult srl	Dimms srl	
32	SUO28_02	SUO28_02c	17LA00119	SUO28	1,00	1,50	m	ante operam	suolo	parametri fisico-chimici	Gascromatografo MS	DM 13/09/1999 - Metodo I.1 + D.Lgs. 152/06, Parte IV, Titolo V, All. 2	Estrazione solido liquido	LABO 03 Ed 11^ (2016)	suolo	Dibenzo (a,l) Pirene	< 0.01	mg/Kg SS	0,1	mg/Kg SS	settembre 2017	06/09/2017	08:30	Labo Consult srl	Dimms srl	
33	SUO28_02	SUO28_02c	17LA00119	SUO28	1,00	1,50	m	ante operam	suolo	parametri fisico-chimici	Gascromatografo MS	DM 13/09/1999 - Metodo I.1 + D.Lgs. 152/06, Parte IV, Titolo V, All. 2	Estrazione solido liquido	LABO 03 Ed 11^ (2016)	suolo	Dibenzo (a,i) Pirene	< 0.01	mg/Kg SS	0,1	mg/Kg SS	settembre 2017	06/09/2017	08:30	Labo Consult srl	Dimms srl	
34	SUO28_02	SUO28_02c	17LA00119	SUO28	1,00	1,50	m	ante operam	suolo	parametri fisico-chimici	Gascromatografo MS	DM 13/09/1999 - Metodo I.1 + D.Lgs. 152/06, Parte IV, Titolo V, All. 2	Estrazione solido liquido	LABO 03 Ed 11^ (2016)	suolo	Dibenzo (a,h) Pirene	< 0.01	mg/Kg SS	0,1	mg/Kg SS	settembre 2017	06/09/2017	08:30	Labo Consult srl	Dimms srl	
35	SUO28_02	SUO28_02c	17LA00119	SUO28	1,00	1,50	m	ante operam	suolo	parametri fisico-chimici	Gascromatografo MS	DM 13/09/1999 - Metodo I.1 + D.Lgs. 152/06, Parte IV, Titolo V, All. 2	Estrazione solido liquido	LABO 03 Ed 11^ (2016)	suolo	Sommatoria policiclici aromatici	< 0.01	mg/Kg SS	10	mg/Kg SS	settembre 2017	06/09/2017	08:30	Labo Consult srl	Dimms srl	
36	SUO28_02	SUO28_02c	17LA00119	SUO28	1,00	1,50	m	ante operam	suolo	parametri fisico-chimici	Gascromatografo MS	DM 13/09/1999 - Metodo I.1 + D.Lgs. 152/06, Parte IV, Titolo V, All. 2	Estrazione solido liquido	LABO 03 Ed 11^ (2016)	suolo	Dibenzo (a,h) Antracene	< 0.01	mg/Kg SS	0,1	mg/Kg SS	settembre 2017	06/09/2017	08:30	Labo Consult srl	Dimms srl	
37	SUO28_02	SUO28_02c	17LA00119	SUO28	1,00	1,50	m	ante operam	suolo	parametri fisico-chimici	Gascromatografo MS	DM 13/09/1999 - Metodo I.1 + D.Lgs. 152/06, Parte IV, Titolo V, All. 2	Estrazione solido liquido	LABO 03 Ed 11^ (2016)	suolo	Indeno (1,2,3,cd) Pirene	< 0.01	mg/Kg SS	0,1	mg/Kg SS	settembre 2017	06/09/2017	08:30	Labo Consult srl	Dimms srl	
38	SUO28_02	SUO28_02c	17LA00119	SUO28	1,00	1,50	m	ante operam	suolo	parametri fisico-chimici	Gascromatografo MS	DM 13/09/1999 - Metodo I.1 + D.Lgs. 152/06, Parte IV, Titolo V, All. 2	Estrazione solido liquido	LABO 03 Ed 11^ (2016)	suolo	Pirene	< 0.01	mg/Kg SS	5	mg/Kg SS	settembre 2017	06/09/2017	08:30	Labo Consult srl	Dimms srl	
39	SUO28_02	SUO28_02c	17LA00119	SUO28	1,00	1,50	m	ante operam	suolo	parametri fisico-chimici	Gascromatografo MS	DM 13/09/1999 - Metodo I.1 + D.Lgs. 152/06, Parte IV, Titolo V, All. 2	Estrazione solido liquido	LABO 03 Ed 11^ (2016)	suolo	Alaclor	< 0.01	mg/Kg SS	0,1	mg/Kg SS	settembre 2017	06/09/2017	08:30	Labo Consult srl	Dimms srl	
40	SUO28_02	SUO28_02c	17LA00119	SUO28	1,00	1,50	m	ante operam	suolo	parametri fisico-chimici	Gascromatografo MS	DM 13/09/1999 - Metodo I.1 + D.Lgs. 152/06, Parte IV, Titolo V, All. 2	Estrazione solido liquido	EPA 8270D 2014	suolo	Aldrin	< 0.01	mg/Kg SS	10	mg/Kg SS	settembre 2017	06/09/2017	08:30	Labo Consult srl	Dimms srl	
41	SUO28_02	SUO28_02c	17LA00119	SUO28	1,00	1,50	m	ante operam	suolo	parametri fisico-chimici	Gascromatografo MS	DM 13/09/1999 - Metodo I.1 + D.Lgs. 152/06, Parte IV, Titolo V, All. 2	Estrazione solido liquido	EPA 8270D 2014	suolo	Atrazina	< 0.01	mg/Kg SS	0,01	mg/Kg SS	settembre 2017	06/09/2017	08:30	Labo Consult srl	Dimms srl	
42	SUO28_02	SUO28_02c	17LA00119	SUO28	1,00	1,50	m	ante operam	suolo	parametri fisico-chimici	Gascromatografo MS	DM 13/09/1999 - Metodo I.1 + D.Lgs. 152/06, Parte IV, Titolo V, All. 2	Estrazione solido liquido	EPA 8270D 2014	suolo	alfa-Esaclorocicloesano	< 0.01	mg/Kg SS	0,01	mg/Kg SS	settembre 2017	06/09/2017	08:30	Labo Consult srl	Dimms srl	
43	SUO28_02	SUO28_02c	17LA00119	SUO28	1,00	1,50	m	ante operam	suolo	parametri fisico-chimici	Gascromatografo MS	DM 13/09/1999 - Metodo I.1 + D.Lgs. 152/06, Parte IV, Titolo V, All. 2	Estrazione solido liquido	EPA 8270D 2014	suolo	beta-Esaclorocicloesano	< 0.01	mg/Kg SS	0,01	mg/Kg SS	settembre 2017	06/09/2017	08:30	Labo Consult srl	Dimms srl	
44	SUO28_02	SUO28_02c	17LA00119	SUO28	1,00	1,50	m	ante operam	suolo	parametri fisico-chimici	Gascromatografo MS	DM 13/09/1999 - Metodo I.1 + D.Lgs. 152/06, Parte IV, Titolo V, All. 2	Estrazione solido liquido	EPA 8270D 2014	suolo	gamma-Esaclorocicloesano (Lindano)	< 0.01	mg/Kg SS	0,01	mg/Kg SS	settembre 2017	06/09/2017	08:30	Labo Consult srl	Dimms srl	
45	SUO28_02	SUO28_02c	17LA00119	SUO28	1,00	1,50	m	ante operam	suolo	parametri fisico-chimici	Gascromatografo MS	DM 13/09/1999 - Metodo I.1 + D.Lgs. 152/06, Parte IV, Titolo V, All. 2	Estrazione solido liquido	EPA 8270D 2014	suolo	Clordano	< 0.01	mg/Kg SS	0,01	mg/Kg SS	settembre 2017	06/09/2017	08:30	Labo Consult srl	Dimms srl	
46	SUO28_02	SUO28_02c	17LA00119	SUO28	1,00	1,50	m	ante operam	suolo	parametri fisico-chimici	Gascromatografo MS	DM 13/09/1999 - Metodo I.1 + D.Lgs. 152/06, Parte IV, Titolo V, All. 2	Estrazione solido liquido	EPA 8270D 2014	suolo	DDD, DDE, DDT	< 0.01	mg/Kg SS	0,01	mg/Kg SS	settembre 2017	06/09/2017	08:30	Labo Consult srl	Dimms srl	
47	SUO28_02	SUO28_02c	17LA00119	SUO28	1,00	1,50	m	ante operam	suolo	parametri fisico-chimici	Gascromatografo MS	DM 13/09/1999 - Metodo I.1 + D.Lgs. 152/06, Parte IV, Titolo V, All. 2	Estrazione solido liquido	EPA 8270D 2014	suolo	Dieldrin (mg/kgss)	< 0.01	mg/Kg SS	0,01	mg/Kg SS	settembre 2017	06/09/2017	08:30	Labo Consult srl	Dimms srl	
48	SUO28_02	SUO28_02c	17LA00119	SUO28	1,00	1,50	m	ante operam	suolo	parametri fisico-chimici	Gascromatografo MS	DM 13/09/1999 - Metodo I.1 + D.Lgs. 152/06, Parte IV, Titolo V, All. 2	Estrazione solido liquido	EPA 8270D 2014	suolo	Endrin	< 0.01	mg/Kg SS	0,01	mg/Kg SS	settembre 2017	06/09/2017	08:30	Labo Consult srl	Dimms srl	
49	SUO28_02	SUO28_02c	17LA00119	SUO28	1,00	1,50	m	ante operam	suolo	parametri fisico-chimici	Gascromatografo MS	DM 13/09/1999 - Metodo I.1 + D.Lgs. 152/06, Parte IV, Titolo V, All. 2	Estrazione solido liquido	LABO 04 Ed.08^ (2016)	suolo	PCB	< 0.01	mg/Kg SS	0,06	mg/Kg SS	settembre 2017	06/09/2017	08:30	Labo Consult srl	Dimms srl	

CODICE RILIEVO SUO29_02 - Settembre 2017

CODICE CAMPIONE SUO29_02a

id.	Codice rilievo	Codice Campione	Codice rapporto di prova	Codice stazione	Profondità intervallo campionamento (min)	Profondità intervallo campionamento (max)	Unità misura profondità campionamento	fase di monitoraggio	componente monitorata	tipo rilievo/misura	strumentazione / attrezzatura	metodo / procedura campionamento	metodo preparazione campione (laboratorio)	metodo analisi campione	matrice ambientale	nome analita/parametro	valore analita/parametro	unità di misura analita/parametro	Soglia/limite di legge (dell'analita/parametro)	unità di misura soglia/limite di legge	campagna di monitoraggio	data (data prelievo campione)	ora (legale) prelievo campione	laboratorio	soggetto incaricato	note
1	SUO29_02	SUO29_02a	17LA00120	SUO29	0,00	0,40	m	ante operam	suolo	parametri fisico-chimici	Stufa	DM 13/09/1999 - Metodo I.1 + D.Lgs. 152/06, Parte IV, Titolo V, All. 2	Setacciatura	CNR IRSA 2 Q 64 Vol 2 1984	suolo	Residuo a 105°C	86,1	%	-	%	settembre 2017	06/09/2017	08:30	Labo Consult srl	Dimms srl	
2	SUO29_02	SUO29_02a	17LA00120	SUO29	0,00	0,40	m	ante operam	suolo	parametri fisico-chimici	Setaccio	DM 13/09/1999 - Metodo I.1 + D.Lgs. 152/06, Parte IV, Titolo V, All. 2	Setacciatura	DM 13/09/1999 SO n°185 GU n°248 21/10/1999 Met II.1	suolo	Frazione inferiore a 2 mm	34,3	%	-	%	settembre 2017	06/09/2017	08:30	Labo Consult srl	Dimms srl	
3	SUO29_02	SUO29_02a	17LA00120	SUO29	0,00	0,40	m	ante operam	suolo	parametri fisico-chimici	TITOLAZIONE	DM 13/09/1999 - Metodo I.1 + D.Lgs. 152/06, Parte IV, Titolo V, All. 2	DM 13/09/1999 SO n°185 GU n°248 21/10/1999 Met VII.3	DM 13/09/1999 SO n°185 GU n°248 21/10/1999 Met VII.3	suolo	Carbonio organico totale	23,8	% SS	-	% SS	settembre 2017	06/09/2017	08:30	Labo Consult srl	Dimms srl	
4	SUO29_02	SUO29_02a	17LA00120	SUO29	0,00	0,40	m	ante operam	suolo	parametri fisico-chimici	Spettrofotometro UV	DM 13/09/1999 - Metodo I.1 + D.Lgs. 152/06, Parte IV, Titolo V, All. 2	CNR IRSA 16 Q 64 Vol 3 1986	CNR IRSA 16 Q 64 Vol 3 1986	suolo	Cromo VI	< 2	mg/Kg SS	2	mg/Kg SS	settembre 2017	06/09/2017	08:30	Labo Consult srl	Dimms srl	
5	SUO29_02	SUO29_02a	17LA00120	SUO29	0,00	0,40	m	ante operam	suolo	parametri fisico-chimici	pHmetro	DM 13/09/1999 - Metodo I.1 + D.Lgs. 152/06, Parte IV, Titolo V, All. 2	CNR IRSA 1 Q 64 Vol 3 1985	CNR IRSA 1 Q 64 Vol 3 1985	suolo	pH	8,3	mg/Kg SS	-	mg/Kg SS	settembre 2017	06/09/2017	08:30	Labo Consult srl	Dimms srl	
6	SUO29_02	SUO29_02a	17LA00120	SUO29	0,00	0,40	m	ante operam	suolo	parametri fisico-chimici	Spettrofotometro ICP-OES	DM 13/09/1999 - Metodo I.1 + D.Lgs. 152/06, Parte IV, Titolo V, All. 2	Mineralizzazione digestore a microonde	LABO 09 Ed.09^ (2016)	suolo	Alluminio	12513	mg/Kg SS	-	mg/Kg SS	settembre 2017	06/09/2017	08:30	Labo Consult srl	Dimms srl	
7	SUO29_02	SUO29_02a	17LA00120	SUO29	0,00	0,40	m	ante operam	suolo	parametri fisico-chimici	Spettrofotometro ICP-OES	DM 13/09/1999 - Metodo I.1 + D.Lgs. 152/06, Parte IV, Titolo V, All. 2	Mineralizzazione digestore a microonde	LABO 09 Ed.09^ (2016)	suolo	Arsenico	< 4	mg/Kg SS	20	mg/Kg SS	settembre 2017	06/09/2017	08:30	Labo Consult srl	Dimms srl	
8	SUO29_02	SUO29_02a	17LA00120	SUO29	0,00	0,40	m	ante operam	suolo	parametri fisico-chimici	Spettrofotometro ICP-OES	DM 13/09/1999 - Metodo I.1 + D.Lgs. 152/06, Parte IV, Titolo V, All. 2	Mineralizzazione digestore a microonde	LABO 09 Ed.09^ (2016)	suolo	Cadmio	< 1	mg/Kg SS	2	mg/Kg SS	settembre 2017	06/09/2017	08:30	Labo Consult srl	Dimms srl	
9	SUO29_02	SUO29_02a	17LA00120	SUO29	0,00	0,40	m	ante operam	suolo	parametri fisico-chimici	Spettrofotometro UV	DM 13/09/1999 - Metodo I.1 + D.Lgs. 152/06, Parte IV, Titolo V, All. 2	CNR IRSA 16 Q 64 Vol 3 1986	CNR IRSA 16 Q 64 Vol 3 1986	suolo	Cromo totale	19,8	mg/Kg SS	150	mg/Kg SS	settembre 2017	06/09/2017	08:30	Labo Consult srl	Dimms srl	
10	SUO29_02	SUO29_02a	17LA00120	SUO29	0,00	0,40	m	ante operam	suolo	parametri fisico-chimici	Spettrofotometro ICP-OES	DM 13/09/1999 - Metodo I.1 + D.Lgs. 152/06, Parte IV, Titolo V, All. 2	Mineralizzazione digestore a microonde	LABO 09 Ed.09^ (2016)	suolo	Ferro	13226	mg/Kg SS	-	mg/Kg SS	settembre 2017	06/09/2017	08:30	Labo Consult srl	Dimms srl	
11	SUO29_02	SUO29_02a	17LA00120	SUO29	0,00	0,40	m	ante operam	suolo	parametri fisico-chimici	Spettrofotometro ICP-OES	DM 13/09/1999 - Metodo I.1 + D.Lgs. 152/06, Parte IV, Titolo V, All. 2	EPA 6010D 2014	EPA 6010D 2014	suolo	Mercurio	< 0.5	mg/Kg SS	1	mg/Kg SS	settembre 2017	06/09/2017	08:30	Labo Consult srl	Dimms srl	
12	SUO29_02	SUO29_02a	17LA00120	SUO29	0,00	0,40	m	ante operam	suolo	parametri fisico-chimici	Spettrofotometro ICP-OES	DM 13/09/1999 - Metodo I.1 + D.Lgs. 152/06, Parte IV, Titolo V, All. 2	Mineralizzazione digestore a microonde	LABO 09 Ed.09^ (2016)	suolo	Nichel	16,5	mg/Kg SS	120	mg/Kg SS	settembre 2017	06/09/2017	08:30	Labo Consult srl	Dimms srl	
13	SUO29_02	SUO29_02a	17LA00120	SUO29	0,00	0,40	m	ante operam	suolo	parametri fisico-chimici	Spettrofotometro ICP-OES	DM 13/09/1999 - Metodo I.1 + D.Lgs. 152/06, Parte IV, Titolo V, All. 2	Mineralizzazione digestore a microonde	LABO 09 Ed.09^ (2016)	suolo	Piombo	< 5	mg/Kg SS	100	mg/Kg SS	settembre 2017	06/09/2017	08:30	Labo Consult srl	Dimms srl	
14	SUO29_02	SUO29_02a	17LA00120	SUO29	0,00	0,40	m	ante operam	suolo	parametri fisico-chimici	Spettrofotometro ICP-OES	DM 13/09/1999 - Metodo I.1 + D.Lgs. 152/06, Parte IV, Titolo V, All. 2	Mineralizzazione digestore a microonde	LABO 09 Ed.09^ (2016)	suolo	Rame	8,5	mg/Kg SS	120	mg/Kg SS	settembre 2017	06/09/2017	08:30	Labo Consult srl	Dimms srl	
15	SUO29_02	SUO29_02a	17LA00120	SUO29	0,00	0,40	m	ante operam	suolo	parametri fisico-chimici	Spettrofotometro ICP-OES	DM 13/09/1999 - Metodo I.1 + D.Lgs. 152/06, Parte IV, Titolo V, All. 2	Mineralizzazione digestore a microonde	LABO 09 Ed.09^ (2016)	suolo	Vanadio	18,1	mg/Kg SS	90	mg/Kg SS	settembre 2017	06/09/2017	08:30	Labo Consult srl	Dimms srl	
16	SUO29_02	SUO29_02a	17LA00120	SUO29	0,00	0,40	m	ante operam	suolo	parametri fisico-chimici	Spettrofotometro ICP-OES	DM 13/09/1999 - Metodo I.1 + D.Lgs. 152/06, Parte IV, Titolo V, All. 2	Mineralizzazione digestore a microonde	LABO 09 Ed.09^ (2016)	suolo	Zinco	23	mg/Kg SS	150	mg/Kg SS	settembre 2017	06/09/2017	08:30	Labo Consult srl	Dimms srl	
17	SUO29_02	SUO29_02a	17LA00120	SUO29	0,00	0,40	m	ante operam	suolo	parametri fisico-chimici	Gascromatografo SPT	DM 13/09/1999 - Metodo I.1 + D.Lgs. 152/06, Parte IV, Titolo V, All. 2	LABO 10 Ed.06^ (2016)	LABO 10 Ed.06^ (2016)	suolo	Idrocarburi leggeri C<12	< 1	mg/Kg SS	10	mg/Kg SS	settembre 2017	06/09/2017	08:30	Labo Consult srl	Dimms srl	
18	SUO29_02	SUO29_02a	17LA00120	SUO29	0,00	0,40	m	ante operam	suolo	parametri fisico-chimici	Gascromatografo MS	DM 13/09/1999 - Metodo I.1 + D.Lgs. 152/06, Parte IV, Titolo V, All. 2	Estrazione solido liquido	LABO 11 Ed.06^ (2016)	suolo	Idrocarburi pesanti C>12	< 20	mg/Kg SS	50	mg/Kg SS	settembre 2017	06/09/2017	08:30	Labo Consult srl	Dimms srl	
19	SUO29_02	SUO29_02a	17LA00120	SUO29	0,00	0,40	m	ante operam	suolo	parametri fisico-chimici	Gascromatografo SPT	DM 13/09/1999 - Metodo I.1 + D.Lgs. 152/06, Parte IV, Titolo V, All. 2	LABO 10 Ed.06^ (2016)	LABO 10 Ed.06^ (2016)	suolo	Benzene	< 0.01	mg/Kg SS	0,1	mg/Kg SS	settembre 2017	06/09/2017	08:30	Labo Consult srl	Dimms srl	
20	SUO29_02	SUO29_02a	17LA00120	SUO29	0,00	0,40	m	ante operam	suolo	parametri fisico-chimici	Gascromatografo SPT	DM 13/09/1999 - Metodo I.1 + D.Lgs. 152/06, Parte IV, Titolo V, All. 2	LABO 10 Ed.06^ (2016)	LABO 10 Ed.06^ (2016)	suolo	Etilbenzene	< 0.01	mg/Kg SS	0,5	mg/Kg SS	settembre 2017	06/09/2017	08:30	Labo Consult srl	Dimms srl	
21	SUO29_02	SUO29_02a	17LA00120	SUO29	0,00	0,40	m	ante operam	suolo	parametri fisico-chimici	Gascromatografo SPT	DM 13/09/1999 - Metodo I.1 + D.Lgs. 152/06, Parte IV, Titolo V, All. 2	LABO 10 Ed.06^ (2016)	LABO 10 Ed.06^ (2016)	suolo	Xilene (o,m,p)	< 0.01	mg/Kg SS	0,5	mg/Kg SS	settembre 2017	06/09/2017	08:30	Labo Consult srl	Dimms srl	
22	SUO29_02	SUO29_02a	17LA00120	SUO29	0,00	0,40	m	ante operam	suolo	parametri fisico-chimici	Gascromatografo SPT	DM 13/09/1999 - Metodo I.1 + D.Lgs. 152/06, Parte IV, Titolo V, All. 2	LABO 10 Ed.06^ (2016)	LABO 10 Ed.06^ (2016)	suolo	Stirene	< 0.01	mg/Kg SS	0,5	mg/Kg SS	settembre 2017	06/09/2017	08:30	Labo Consult srl	Dimms srl	
23	SUO29_02	SUO29_02a	17LA00120	SUO29	0,00	0,40	m	ante operam	suolo	parametri fisico-chimici	Gascromatografo SPT	DM 13/09/1999 - Metodo I.1 + D.Lgs. 152/06, Parte IV, Titolo V, All. 2	LABO 10 Ed.06^ (2016)	LABO 10 Ed.06^ (2016)	suolo	Toluene	< 0.01	mg/Kg SS	0,5	mg/Kg SS	settembre 2017	06/09/2017	08:30	Labo Consult srl	Dimms srl	
24	SUO29_02	SUO29_02a	17LA00120	SUO29	0,00	0,40	m	ante operam	suolo	parametri fisico-chimici	Gascromatografo SPT	DM 13/09/1999 - Metodo I.1 + D.Lgs. 152/06, Parte IV, Titolo V, All. 2	LABO 10 Ed.06^ (2016)	LABO 10 Ed.06^ (2016)	suolo	Solventi organici aromatici	< 0.01	mg/Kg SS	1	mg/Kg SS	settembre 2017	06/09/2017	08:30	Labo Consult srl	Dimms srl	
25	SUO29_02	SUO29_02a	17LA00120	SUO29	0,00	0,40	m	ante operam	suolo	parametri fisico-chimici	Gascromatografo SPT	DM 13/09/1999 - Metodo I.1 + D.Lgs. 152/06, Parte IV, Titolo V, All. 2	LABO 10 Ed.06^ (2016)	LABO 10 Ed.06^ (2016)	suolo	Benzo (a) Antracene	< 0.01	mg/Kg SS	0,5	mg/Kg SS	settembre 2017	06/09/2017	08:30	Labo Consult srl	Dimms srl	
26	SUO29_02	SUO29_02a	17LA00120	SUO29	0,00	0,40	m	ante operam	suolo	parametri fisico-chimici	Gascromatografo MS	DM 13/09/1999 - Metodo I.1 + D.Lgs. 152/06, Parte IV, Titolo V, All. 2	Estrazione solido liquido	LABO 03 Ed 11^ (2016)	suolo	Benzo (a) Pirene	< 0.01	mg/Kg SS	0,1	mg/Kg SS	settembre 2017	06/09/2017	08:30	Labo Consult srl	Dimms srl	

CODICE RILIEVO SUO29_02 - Settembre 2017

CODICE CAMPIONE SUO29_02a

id.	Codice rilievo	Codice Campione	Codice rapporto di prova	Codice stazione	Profondità intervallo campionamento (min)	Profondità intervallo campionamento (max)	Unità misura profondità campionamento	fase di monitoraggio	componente monitorata	tipo rilievo/misura	strumentazione / attrezzatura	metodo / procedura campionamento	metodo preparazione campione (laboratorio)	metodo analisi campione	matrice ambientale	nome analita/parametro	valore analita/parametro	unità di misura analita/parametro	Soglia/limite di legge (dell'analita/parametro)	unità di misura soglia/limite di legge	campagna di monitoraggio	data (data prelievo campione)	ora (legale) prelievo campione	laboratorio	soggetto incaricato	note
27	SUO29_02	SUO29_02a	17LA00120	SUO29	0,00	0,40	m	ante operam	suolo	parametri fisico-chimici	Gascromatografo MS	DM 13/09/1999 - Metodo I.1 + D.Lgs. 152/06, Parte IV, Titolo V, All. 2	Estrazione solido liquido	LABO 03 Ed 11^ (2016)	suolo	Benzo (b) Fluorantene	< 0.01	mg/Kg SS	0,5	mg/Kg SS	settembre 2017	06/09/2017	08:30	Labo Consult srl	Dimms srl	
28	SUO29_02	SUO29_02a	17LA00120	SUO29	0,00	0,40	m	ante operam	suolo	parametri fisico-chimici	Gascromatografo MS	DM 13/09/1999 - Metodo I.1 + D.Lgs. 152/06, Parte IV, Titolo V, All. 2	Estrazione solido liquido	LABO 03 Ed 11^ (2016)	suolo	Benzo (k) Fluorantene	< 0.01	mg/Kg SS	0,5	mg/Kg SS	settembre 2017	06/09/2017	08:30	Labo Consult srl	Dimms srl	
29	SUO29_02	SUO29_02a	17LA00120	SUO29	0,00	0,40	m	ante operam	suolo	parametri fisico-chimici	Gascromatografo MS	DM 13/09/1999 - Metodo I.1 + D.Lgs. 152/06, Parte IV, Titolo V, All. 2	Estrazione solido liquido	LABO 03 Ed 11^ (2016)	suolo	Benzo (g,h,i) Perilene	< 0.01	mg/Kg SS	0,1	mg/Kg SS	settembre 2017	06/09/2017	08:30	Labo Consult srl	Dimms srl	
30	SUO29_02	SUO29_02a	17LA00120	SUO29	0,00	0,40	m	ante operam	suolo	parametri fisico-chimici	Gascromatografo MS	DM 13/09/1999 - Metodo I.1 + D.Lgs. 152/06, Parte IV, Titolo V, All. 2	Estrazione solido liquido	LABO 03 Ed 11^ (2016)	suolo	Crisene	< 0.01	mg/Kg SS	5	mg/Kg SS	settembre 2017	06/09/2017	08:30	Labo Consult srl	Dimms srl	
31	SUO29_02	SUO29_02a	17LA00120	SUO29	0,00	0,40	m	ante operam	suolo	parametri fisico-chimici	Gascromatografo MS	DM 13/09/1999 - Metodo I.1 + D.Lgs. 152/06, Parte IV, Titolo V, All. 2	Estrazione solido liquido	LABO 03 Ed 11^ (2016)	suolo	Dibenzo (a,e) Pirene	< 0.01	mg/Kg SS	0,1	mg/Kg SS	settembre 2017	06/09/2017	08:30	Labo Consult srl	Dimms srl	
32	SUO29_02	SUO29_02a	17LA00120	SUO29	0,00	0,40	m	ante operam	suolo	parametri fisico-chimici	Gascromatografo MS	DM 13/09/1999 - Metodo I.1 + D.Lgs. 152/06, Parte IV, Titolo V, All. 2	Estrazione solido liquido	LABO 03 Ed 11^ (2016)	suolo	Dibenzo (a,l) Pirene	< 0.01	mg/Kg SS	0,1	mg/Kg SS	settembre 2017	06/09/2017	08:30	Labo Consult srl	Dimms srl	
33	SUO29_02	SUO29_02a	17LA00120	SUO29	0,00	0,40	m	ante operam	suolo	parametri fisico-chimici	Gascromatografo MS	DM 13/09/1999 - Metodo I.1 + D.Lgs. 152/06, Parte IV, Titolo V, All. 2	Estrazione solido liquido	LABO 03 Ed 11^ (2016)	suolo	Dibenzo (a,i) Pirene	< 0.01	mg/Kg SS	0,1	mg/Kg SS	settembre 2017	06/09/2017	08:30	Labo Consult srl	Dimms srl	
34	SUO29_02	SUO29_02a	17LA00120	SUO29	0,00	0,40	m	ante operam	suolo	parametri fisico-chimici	Gascromatografo MS	DM 13/09/1999 - Metodo I.1 + D.Lgs. 152/06, Parte IV, Titolo V, All. 2	Estrazione solido liquido	LABO 03 Ed 11^ (2016)	suolo	Dibenzo (a,h) Pirene	< 0.01	mg/Kg SS	0,1	mg/Kg SS	settembre 2017	06/09/2017	08:30	Labo Consult srl	Dimms srl	
35	SUO29_02	SUO29_02a	17LA00120	SUO29	0,00	0,40	m	ante operam	suolo	parametri fisico-chimici	Gascromatografo MS	DM 13/09/1999 - Metodo I.1 + D.Lgs. 152/06, Parte IV, Titolo V, All. 2	Estrazione solido liquido	LABO 03 Ed 11^ (2016)	suolo	Sommatoria policiclici aromatici	< 0.01	mg/Kg SS	10	mg/Kg SS	settembre 2017	06/09/2017	08:30	Labo Consult srl	Dimms srl	
36	SUO29_02	SUO29_02a	17LA00120	SUO29	0,00	0,40	m	ante operam	suolo	parametri fisico-chimici	Gascromatografo MS	DM 13/09/1999 - Metodo I.1 + D.Lgs. 152/06, Parte IV, Titolo V, All. 2	Estrazione solido liquido	LABO 03 Ed 11^ (2016)	suolo	Dibenzo (a,h) Antracene	< 0.01	mg/Kg SS	0,1	mg/Kg SS	settembre 2017	06/09/2017	08:30	Labo Consult srl	Dimms srl	
37	SUO29_02	SUO29_02a	17LA00120	SUO29	0,00	0,40	m	ante operam	suolo	parametri fisico-chimici	Gascromatografo MS	DM 13/09/1999 - Metodo I.1 + D.Lgs. 152/06, Parte IV, Titolo V, All. 2	Estrazione solido liquido	LABO 03 Ed 11^ (2016)	suolo	Indeno (1,2,3,cd) Pirene	< 0.01	mg/Kg SS	0,1	mg/Kg SS	settembre 2017	06/09/2017	08:30	Labo Consult srl	Dimms srl	
38	SUO29_02	SUO29_02a	17LA00120	SUO29	0,00	0,40	m	ante operam	suolo	parametri fisico-chimici	Gascromatografo MS	DM 13/09/1999 - Metodo I.1 + D.Lgs. 152/06, Parte IV, Titolo V, All. 2	Estrazione solido liquido	LABO 03 Ed 11^ (2016)	suolo	Pirene	< 0.01	mg/Kg SS	5	mg/Kg SS	settembre 2017	06/09/2017	08:30	Labo Consult srl	Dimms srl	
39	SUO29_02	SUO29_02a	17LA00120	SUO29	0,00	0,40	m	ante operam	suolo	parametri fisico-chimici	Gascromatografo MS	DM 13/09/1999 - Metodo I.1 + D.Lgs. 152/06, Parte IV, Titolo V, All. 2	Estrazione solido liquido	LABO 03 Ed 11^ (2016)	suolo	Alaclor	< 0.01	mg/Kg SS	0,1	mg/Kg SS	settembre 2017	06/09/2017	08:30	Labo Consult srl	Dimms srl	
40	SUO29_02	SUO29_02a	17LA00120	SUO29	0,00	0,40	m	ante operam	suolo	parametri fisico-chimici	Gascromatografo MS	DM 13/09/1999 - Metodo I.1 + D.Lgs. 152/06, Parte IV, Titolo V, All. 2	Estrazione solido liquido	EPA 8270D 2014	suolo	Aldrin	< 0.01	mg/Kg SS	10	mg/Kg SS	settembre 2017	06/09/2017	08:30	Labo Consult srl	Dimms srl	
41	SUO29_02	SUO29_02a	17LA00120	SUO29	0,00	0,40	m	ante operam	suolo	parametri fisico-chimici	Gascromatografo MS	DM 13/09/1999 - Metodo I.1 + D.Lgs. 152/06, Parte IV, Titolo V, All. 2	Estrazione solido liquido	EPA 8270D 2014	suolo	Atrazina	< 0.01	mg/Kg SS	0,01	mg/Kg SS	settembre 2017	06/09/2017	08:30	Labo Consult srl	Dimms srl	
42	SUO29_02	SUO29_02a	17LA00120	SUO29	0,00	0,40	m	ante operam	suolo	parametri fisico-chimici	Gascromatografo MS	DM 13/09/1999 - Metodo I.1 + D.Lgs. 152/06, Parte IV, Titolo V, All. 2	Estrazione solido liquido	EPA 8270D 2014	suolo	alfa-Esaclorocicloesano	< 0.01	mg/Kg SS	0,01	mg/Kg SS	settembre 2017	06/09/2017	08:30	Labo Consult srl	Dimms srl	
43	SUO29_02	SUO29_02a	17LA00120	SUO29	0,00	0,40	m	ante operam	suolo	parametri fisico-chimici	Gascromatografo MS	DM 13/09/1999 - Metodo I.1 + D.Lgs. 152/06, Parte IV, Titolo V, All. 2	Estrazione solido liquido	EPA 8270D 2014	suolo	beta-Esaclorocicloesano	< 0.01	mg/Kg SS	0,01	mg/Kg SS	settembre 2017	06/09/2017	08:30	Labo Consult srl	Dimms srl	
44	SUO29_02	SUO29_02a	17LA00120	SUO29	0,00	0,40	m	ante operam	suolo	parametri fisico-chimici	Gascromatografo MS	DM 13/09/1999 - Metodo I.1 + D.Lgs. 152/06, Parte IV, Titolo V, All. 2	Estrazione solido liquido	EPA 8270D 2014	suolo	gamma-Esaclorocicloesano (Lindano)	< 0.01	mg/Kg SS	0,01	mg/Kg SS	settembre 2017	06/09/2017	08:30	Labo Consult srl	Dimms srl	
45	SUO29_02	SUO29_02a	17LA00120	SUO29	0,00	0,40	m	ante operam	suolo	parametri fisico-chimici	Gascromatografo MS	DM 13/09/1999 - Metodo I.1 + D.Lgs. 152/06, Parte IV, Titolo V, All. 2	Estrazione solido liquido	EPA 8270D 2014	suolo	Clordano	< 0.01	mg/Kg SS	0,01	mg/Kg SS	settembre 2017	06/09/2017	08:30	Labo Consult srl	Dimms srl	
46	SUO29_02	SUO29_02a	17LA00120	SUO29	0,00	0,40	m	ante operam	suolo	parametri fisico-chimici	Gascromatografo MS	DM 13/09/1999 - Metodo I.1 + D.Lgs. 152/06, Parte IV, Titolo V, All. 2	Estrazione solido liquido	EPA 8270D 2014	suolo	DDD, DDE, DDT	< 0.01	mg/Kg SS	0,01	mg/Kg SS	settembre 2017	06/09/2017	08:30	Labo Consult srl	Dimms srl	
47	SUO29_02	SUO29_02a	17LA00120	SUO29	0,00	0,40	m	ante operam	suolo	parametri fisico-chimici	Gascromatografo MS	DM 13/09/1999 - Metodo I.1 + D.Lgs. 152/06, Parte IV, Titolo V, All. 2	Estrazione solido liquido	EPA 8270D 2014	suolo	Dieldrin (mg/kgss)	< 0.01	mg/Kg SS	0,01	mg/Kg SS	settembre 2017	06/09/2017	08:30	Labo Consult srl	Dimms srl	
48	SUO29_02	SUO29_02a	17LA00120	SUO29	0,00	0,40	m	ante operam	suolo	parametri fisico-chimici	Gascromatografo MS	DM 13/09/1999 - Metodo I.1 + D.Lgs. 152/06, Parte IV, Titolo V, All. 2	Estrazione solido liquido	EPA 8270D 2014	suolo	Endrin	< 0.01	mg/Kg SS	0,01	mg/Kg SS	settembre 2017	06/09/2017	08:30	Labo Consult srl	Dimms srl	
49	SUO29_02	SUO29_02a	17LA00120	SUO29	0,00	0,40	m	ante operam	suolo	parametri fisico-chimici	Gascromatografo MS	DM 13/09/1999 - Metodo I.1 + D.Lgs. 152/06, Parte IV, Titolo V, All. 2	Estrazione solido liquido	LABO 04 Ed.08^ (2016)	suolo	PCB	< 0.01	mg/Kg SS	0,06	mg/Kg SS	settembre 2017	06/09/2017	08:30	Labo Consult srl	Dimms srl	

CODICE RILIEVO SUO29_02 - Settembre 2017

CODICE CAMPIONE SUO29_02b

id.	Codice rilievo	Codice Campione	Codice rapporto di prova	Codice stazione	Profondità intervallo campionamento (min)	Profondità intervallo campionamento (max)	Unità misura profondità campionamento	fase di monitoraggio	componente monitorata	tipo rilievo/misura	strumentazione / attrezzatura	metodo / procedura campionamento	metodo preparazione campione (laboratorio)	metodo analisi campione	matrice ambientale	nome analita/parametro	valore analita/parametro	unità di misura analita/parametro	Soglia/limite di legge (dell'analita/parametro)	unità di misura soglia/limite di legge	campagna di monitoraggio	data (data prelievo campione)	ora (legale) prelievo campione	laboratorio	soggetto incaricato	note
1	SUO29_02	SUO29_02b	17LA00121	SUO29	0,40	1,00	m	ante operam	suolo	parametri fisico-chimici	Stufa	DM 13/09/1999 - Metodo I.1 + D.Lgs. 152/06, Parte IV, Titolo V, All. 2	Setacciatura	CNR IRSA 2 Q 64 Vol 2 1984	suolo	Residuo a 105°C	92,9	%	-	%	settembre 2017	06/09/2017	08:30	Labo Consult srl	Dimms srl	
2	SUO29_02	SUO29_02b	17LA00121	SUO29	0,40	1,00	m	ante operam	suolo	parametri fisico-chimici	Setaccio	DM 13/09/1999 - Metodo I.1 + D.Lgs. 152/06, Parte IV, Titolo V, All. 2	Setacciatura	DM 13/09/1999 SO n°185 GU n°248 21/10/1999 Met II.1	suolo	Frazione inferiore a 2 mm	42,3	%	-	%	settembre 2017	06/09/2017	08:30	Labo Consult srl	Dimms srl	
3	SUO29_02	SUO29_02b	17LA00121	SUO29	0,40	1,00	m	ante operam	suolo	parametri fisico-chimici	TITOLAZIONE	DM 13/09/1999 - Metodo I.1 + D.Lgs. 152/06, Parte IV, Titolo V, All. 2	DM 13/09/1999 SO n°185 GU n°248 21/10/1999 Met VII.3	DM 13/09/1999 SO n°185 GU n°248 21/10/1999 Met VII.3	suolo	Carbonio organico totale	8,4	% SS	-	% SS	settembre 2017	06/09/2017	08:30	Labo Consult srl	Dimms srl	
4	SUO29_02	SUO29_02b	17LA00121	SUO29	0,40	1,00	m	ante operam	suolo	parametri fisico-chimici	Spettrofotometro UV	DM 13/09/1999 - Metodo I.1 + D.Lgs. 152/06, Parte IV, Titolo V, All. 2	CNR IRSA 16 Q 64 Vol 3 1986	CNR IRSA 16 Q 64 Vol 3 1986	suolo	Cromo VI	< 2	mg/Kg SS	2	mg/Kg SS	settembre 2017	06/09/2017	08:30	Labo Consult srl	Dimms srl	
5	SUO29_02	SUO29_02b	17LA00121	SUO29	0,40	1,00	m	ante operam	suolo	parametri fisico-chimici	pHmetro	DM 13/09/1999 - Metodo I.1 + D.Lgs. 152/06, Parte IV, Titolo V, All. 2	CNR IRSA 1 Q 64 Vol 3 1985	CNR IRSA 1 Q 64 Vol 3 1985	suolo	pH	8,3	mg/Kg SS	-	mg/Kg SS	settembre 2017	06/09/2017	08:30	Labo Consult srl	Dimms srl	
6	SUO29_02	SUO29_02b	17LA00121	SUO29	0,40	1,00	m	ante operam	suolo	parametri fisico-chimici	Spettrofotometro ICP-OES	DM 13/09/1999 - Metodo I.1 + D.Lgs. 152/06, Parte IV, Titolo V, All. 2	Mineralizzazione digestore a microonde	LABO 09 Ed.09^ (2016)	suolo	Alluminio	14923	mg/Kg SS	-	mg/Kg SS	settembre 2017	06/09/2017	08:30	Labo Consult srl	Dimms srl	
7	SUO29_02	SUO29_02b	17LA00121	SUO29	0,40	1,00	m	ante operam	suolo	parametri fisico-chimici	Spettrofotometro ICP-OES	DM 13/09/1999 - Metodo I.1 + D.Lgs. 152/06, Parte IV, Titolo V, All. 2	Mineralizzazione digestore a microonde	LABO 09 Ed.09^ (2016)	suolo	Arsenico	< 4	mg/Kg SS	20	mg/Kg SS	settembre 2017	06/09/2017	08:30	Labo Consult srl	Dimms srl	
8	SUO29_02	SUO29_02b	17LA00121	SUO29	0,40	1,00	m	ante operam	suolo	parametri fisico-chimici	Spettrofotometro ICP-OES	DM 13/09/1999 - Metodo I.1 + D.Lgs. 152/06, Parte IV, Titolo V, All. 2	Mineralizzazione digestore a microonde	LABO 09 Ed.09^ (2016)	suolo	Cadmio	< 1	mg/Kg SS	2	mg/Kg SS	settembre 2017	06/09/2017	08:30	Labo Consult srl	Dimms srl	
9	SUO29_02	SUO29_02b	17LA00121	SUO29	0,40	1,00	m	ante operam	suolo	parametri fisico-chimici	Spettrofotometro UV	DM 13/09/1999 - Metodo I.1 + D.Lgs. 152/06, Parte IV, Titolo V, All. 2	CNR IRSA 16 Q 64 Vol 3 1986	CNR IRSA 16 Q 64 Vol 3 1986	suolo	Cromo totale	24,4	mg/Kg SS	150	mg/Kg SS	settembre 2017	06/09/2017	08:30	Labo Consult srl	Dimms srl	
10	SUO29_02	SUO29_02b	17LA00121	SUO29	0,40	1,00	m	ante operam	suolo	parametri fisico-chimici	Spettrofotometro ICP-OES	DM 13/09/1999 - Metodo I.1 + D.Lgs. 152/06, Parte IV, Titolo V, All. 2	Mineralizzazione digestore a microonde	LABO 09 Ed.09^ (2016)	suolo	Ferro	15600	mg/Kg SS	-	mg/Kg SS	settembre 2017	06/09/2017	08:30	Labo Consult srl	Dimms srl	
11	SUO29_02	SUO29_02b	17LA00121	SUO29	0,40	1,00	m	ante operam	suolo	parametri fisico-chimici	Spettrofotometro ICP-OES	DM 13/09/1999 - Metodo I.1 + D.Lgs. 152/06, Parte IV, Titolo V, All. 2	EPA 6010D 2014	EPA 6010D 2014	suolo	Mercurio	< 0.5	mg/Kg SS	1	mg/Kg SS	settembre 2017	06/09/2017	08:30	Labo Consult srl	Dimms srl	
12	SUO29_02	SUO29_02b	17LA00121	SUO29	0,40	1,00	m	ante operam	suolo	parametri fisico-chimici	Spettrofotometro ICP-OES	DM 13/09/1999 - Metodo I.1 + D.Lgs. 152/06, Parte IV, Titolo V, All. 2	Mineralizzazione digestore a microonde	LABO 09 Ed.09^ (2016)	suolo	Nichel	20,3	mg/Kg SS	120	mg/Kg SS	settembre 2017	06/09/2017	08:30	Labo Consult srl	Dimms srl	
13	SUO29_02	SUO29_02b	17LA00121	SUO29	0,40	1,00	m	ante operam	suolo	parametri fisico-chimici	Spettrofotometro ICP-OES	DM 13/09/1999 - Metodo I.1 + D.Lgs. 152/06, Parte IV, Titolo V, All. 2	Mineralizzazione digestore a microonde	LABO 09 Ed.09^ (2016)	suolo	Piombo	< 5	mg/Kg SS	100	mg/Kg SS	settembre 2017	06/09/2017	08:30	Labo Consult srl	Dimms srl	
14	SUO29_02	SUO29_02b	17LA00121	SUO29	0,40	1,00	m	ante operam	suolo	parametri fisico-chimici	Spettrofotometro ICP-OES	DM 13/09/1999 - Metodo I.1 + D.Lgs. 152/06, Parte IV, Titolo V, All. 2	Mineralizzazione digestore a microonde	LABO 09 Ed.09^ (2016)	suolo	Rame	10,5	mg/Kg SS	120	mg/Kg SS	settembre 2017	06/09/2017	08:30	Labo Consult srl	Dimms srl	
15	SUO29_02	SUO29_02b	17LA00121	SUO29	0,40	1,00	m	ante operam	suolo	parametri fisico-chimici	Spettrofotometro ICP-OES	DM 13/09/1999 - Metodo I.1 + D.Lgs. 152/06, Parte IV, Titolo V, All. 2	Mineralizzazione digestore a microonde	LABO 09 Ed.09^ (2016)	suolo	Vanadio	22,3	mg/Kg SS	90	mg/Kg SS	settembre 2017	06/09/2017	08:30	Labo Consult srl	Dimms srl	
16	SUO29_02	SUO29_02b	17LA00121	SUO29	0,40	1,00	m	ante operam	suolo	parametri fisico-chimici	Spettrofotometro ICP-OES	DM 13/09/1999 - Metodo I.1 + D.Lgs. 152/06, Parte IV, Titolo V, All. 2	Mineralizzazione digestore a microonde	LABO 09 Ed.09^ (2016)	suolo	Zinco	28	mg/Kg SS	150	mg/Kg SS	settembre 2017	06/09/2017	08:30	Labo Consult srl	Dimms srl	
17	SUO29_02	SUO29_02b	17LA00121	SUO29	0,40	1,00	m	ante operam	suolo	parametri fisico-chimici	Gascromatografo SPT	DM 13/09/1999 - Metodo I.1 + D.Lgs. 152/06, Parte IV, Titolo V, All. 2	LABO 10 Ed.06^ (2016)	LABO 10 Ed.06^ (2016)	suolo	Idrocarburi leggeri C<12	< 1	mg/Kg SS	10	mg/Kg SS	settembre 2017	06/09/2017	08:30	Labo Consult srl	Dimms srl	
18	SUO29_02	SUO29_02b	17LA00121	SUO29	0,40	1,00	m	ante operam	suolo	parametri fisico-chimici	Gascromatografo MS	DM 13/09/1999 - Metodo I.1 + D.Lgs. 152/06, Parte IV, Titolo V, All. 2	Estrazione solido liquido	LABO 11 Ed.06^ (2016)	suolo	Idrocarburi pesanti C>12	< 20	mg/Kg SS	50	mg/Kg SS	settembre 2017	06/09/2017	08:30	Labo Consult srl	Dimms srl	
19	SUO29_02	SUO29_02b	17LA00121	SUO29	0,40	1,00	m	ante operam	suolo	parametri fisico-chimici	Gascromatografo SPT	DM 13/09/1999 - Metodo I.1 + D.Lgs. 152/06, Parte IV, Titolo V, All. 2	LABO 10 Ed.06^ (2016)	LABO 10 Ed.06^ (2016)	suolo	Benzene	< 0.01	mg/Kg SS	0,1	mg/Kg SS	settembre 2017	06/09/2017	08:30	Labo Consult srl	Dimms srl	
20	SUO29_02	SUO29_02b	17LA00121	SUO29	0,40	1,00	m	ante operam	suolo	parametri fisico-chimici	Gascromatografo SPT	DM 13/09/1999 - Metodo I.1 + D.Lgs. 152/06, Parte IV, Titolo V, All. 2	LABO 10 Ed.06^ (2016)	LABO 10 Ed.06^ (2016)	suolo	Etilbenzene	< 0.01	mg/Kg SS	0,5	mg/Kg SS	settembre 2017	06/09/2017	08:30	Labo Consult srl	Dimms srl	
21	SUO29_02	SUO29_02b	17LA00121	SUO29	0,40	1,00	m	ante operam	suolo	parametri fisico-chimici	Gascromatografo SPT	DM 13/09/1999 - Metodo I.1 + D.Lgs. 152/06, Parte IV, Titolo V, All. 2	LABO 10 Ed.06^ (2016)	LABO 10 Ed.06^ (2016)	suolo	Xilene (o,m,p)	< 0.01	mg/Kg SS	0,5	mg/Kg SS	settembre 2017	06/09/2017	08:30	Labo Consult srl	Dimms srl	
22	SUO29_02	SUO29_02b	17LA00121	SUO29	0,40	1,00	m	ante operam	suolo	parametri fisico-chimici	Gascromatografo SPT	DM 13/09/1999 - Metodo I.1 + D.Lgs. 152/06, Parte IV, Titolo V, All. 2	LABO 10 Ed.06^ (2016)	LABO 10 Ed.06^ (2016)	suolo	Stirene	< 0.01	mg/Kg SS	0,5	mg/Kg SS	settembre 2017	06/09/2017	08:30	Labo Consult srl	Dimms srl	
23	SUO29_02	SUO29_02b	17LA00121	SUO29	0,40	1,00	m	ante operam	suolo	parametri fisico-chimici	Gascromatografo SPT	DM 13/09/1999 - Metodo I.1 + D.Lgs. 152/06, Parte IV, Titolo V, All. 2	LABO 10 Ed.06^ (2016)	LABO 10 Ed.06^ (2016)	suolo	Toluene	< 0.01	mg/Kg SS	0,5	mg/Kg SS	settembre 2017	06/09/2017	08:30	Labo Consult srl	Dimms srl	
24	SUO29_02	SUO29_02b	17LA00121	SUO29	0,40	1,00	m	ante operam	suolo	parametri fisico-chimici	Gascromatografo SPT	DM 13/09/1999 - Metodo I.1 + D.Lgs. 152/06, Parte IV, Titolo V, All. 2	LABO 10 Ed.06^ (2016)	LABO 10 Ed.06^ (2016)	suolo	Solventi organici aromatici	< 0.01	mg/Kg SS	1	mg/Kg SS	settembre 2017	06/09/2017	08:30	Labo Consult srl	Dimms srl	
25	SUO29_02	SUO29_02b	17LA00121	SUO29	0,40	1,00	m	ante operam	suolo	parametri fisico-chimici	Gascromatografo SPT	DM 13/09/1999 - Metodo I.1 + D.Lgs. 152/06, Parte IV, Titolo V, All. 2	LABO 10 Ed.06^ (2016)	LABO 10 Ed.06^ (2016)	suolo	Benzo (a) Antracene	< 0.01	mg/Kg SS	0,5	mg/Kg SS	settembre 2017	06/09/2017	08:30	Labo Consult srl	Dimms srl	
26	SUO29_02	SUO29_02b	17LA00121	SUO29	0,40	1,00	m	ante operam	suolo	parametri fisico-chimici	Gascromatografo MS	DM 13/09/1999 - Metodo I.1 + D.Lgs. 152/06, Parte IV, Titolo V, All. 2	Estrazione solido liquido	LABO 03 Ed 11^ (2016)	suolo	Benzo (a) Pirene	< 0.01	mg/Kg SS	0,1	mg/Kg SS	settembre 2017	06/09/2017	08:30	Labo Consult srl	Dimms srl	

CODICE RILIEVO SUO29_02 - Settembre 2017

CODICE CAMPIONE SUO29_02b

id.	Codice rilievo	Codice Campione	Codice rapporto di prova	Codice stazione	Profondità intervallo campionamento (min)	Profondità intervallo campionamento (max)	Unità misura profondità campionamento	fase di monitoraggio	componente monitorata	tipo rilievo/misura	strumentazione / attrezzatura	metodo / procedura campionamento	metodo preparazione campione (laboratorio)	metodo analisi campione	matrice ambientale	nome analita/parametro	valore analita/parametro	unità di misura analita/parametro	Soglia/limite di legge (dell'analita/parametro)	unità di misura soglia/limite di legge	campagna di monitoraggio	data (data prelievo campione)	ora (legale) prelievo campione	laboratorio	soggetto incaricato	note
27	SUO29_02	SUO29_02b	17LA00121	SUO29	0,40	1,00	m	ante operam	suolo	parametri fisico-chimici	Gascromatografo MS	DM 13/09/1999 - Metodo I.1 + D.Lgs. 152/06, Parte IV, Titolo V, All. 2	Estrazione solido liquido	LABO 03 Ed 11^ (2016)	suolo	Benzo (b) Fluorantene	< 0.01	mg/Kg SS	0,5	mg/Kg SS	settembre 2017	06/09/2017	08:30	Labo Consult srl	Dimms srl	
28	SUO29_02	SUO29_02b	17LA00121	SUO29	0,40	1,00	m	ante operam	suolo	parametri fisico-chimici	Gascromatografo MS	DM 13/09/1999 - Metodo I.1 + D.Lgs. 152/06, Parte IV, Titolo V, All. 2	Estrazione solido liquido	LABO 03 Ed 11^ (2016)	suolo	Benzo (k) Fluorantene	< 0.01	mg/Kg SS	0,5	mg/Kg SS	settembre 2017	06/09/2017	08:30	Labo Consult srl	Dimms srl	
29	SUO29_02	SUO29_02b	17LA00121	SUO29	0,40	1,00	m	ante operam	suolo	parametri fisico-chimici	Gascromatografo MS	DM 13/09/1999 - Metodo I.1 + D.Lgs. 152/06, Parte IV, Titolo V, All. 2	Estrazione solido liquido	LABO 03 Ed 11^ (2016)	suolo	Benzo (g,h,i) Perilene	< 0.01	mg/Kg SS	0,1	mg/Kg SS	settembre 2017	06/09/2017	08:30	Labo Consult srl	Dimms srl	
30	SUO29_02	SUO29_02b	17LA00121	SUO29	0,40	1,00	m	ante operam	suolo	parametri fisico-chimici	Gascromatografo MS	DM 13/09/1999 - Metodo I.1 + D.Lgs. 152/06, Parte IV, Titolo V, All. 2	Estrazione solido liquido	LABO 03 Ed 11^ (2016)	suolo	Crisene	< 0.01	mg/Kg SS	5	mg/Kg SS	settembre 2017	06/09/2017	08:30	Labo Consult srl	Dimms srl	
31	SUO29_02	SUO29_02b	17LA00121	SUO29	0,40	1,00	m	ante operam	suolo	parametri fisico-chimici	Gascromatografo MS	DM 13/09/1999 - Metodo I.1 + D.Lgs. 152/06, Parte IV, Titolo V, All. 2	Estrazione solido liquido	LABO 03 Ed 11^ (2016)	suolo	Dibenzo (a,e) Pirene	< 0.01	mg/Kg SS	0,1	mg/Kg SS	settembre 2017	06/09/2017	08:30	Labo Consult srl	Dimms srl	
32	SUO29_02	SUO29_02b	17LA00121	SUO29	0,40	1,00	m	ante operam	suolo	parametri fisico-chimici	Gascromatografo MS	DM 13/09/1999 - Metodo I.1 + D.Lgs. 152/06, Parte IV, Titolo V, All. 2	Estrazione solido liquido	LABO 03 Ed 11^ (2016)	suolo	Dibenzo (a,l) Pirene	< 0.01	mg/Kg SS	0,1	mg/Kg SS	settembre 2017	06/09/2017	08:30	Labo Consult srl	Dimms srl	
33	SUO29_02	SUO29_02b	17LA00121	SUO29	0,40	1,00	m	ante operam	suolo	parametri fisico-chimici	Gascromatografo MS	DM 13/09/1999 - Metodo I.1 + D.Lgs. 152/06, Parte IV, Titolo V, All. 2	Estrazione solido liquido	LABO 03 Ed 11^ (2016)	suolo	Dibenzo (a,i) Pirene	< 0.01	mg/Kg SS	0,1	mg/Kg SS	settembre 2017	06/09/2017	08:30	Labo Consult srl	Dimms srl	
34	SUO29_02	SUO29_02b	17LA00121	SUO29	0,40	1,00	m	ante operam	suolo	parametri fisico-chimici	Gascromatografo MS	DM 13/09/1999 - Metodo I.1 + D.Lgs. 152/06, Parte IV, Titolo V, All. 2	Estrazione solido liquido	LABO 03 Ed 11^ (2016)	suolo	Dibenzo (a,h) Pirene	< 0.01	mg/Kg SS	0,1	mg/Kg SS	settembre 2017	06/09/2017	08:30	Labo Consult srl	Dimms srl	
35	SUO29_02	SUO29_02b	17LA00121	SUO29	0,40	1,00	m	ante operam	suolo	parametri fisico-chimici	Gascromatografo MS	DM 13/09/1999 - Metodo I.1 + D.Lgs. 152/06, Parte IV, Titolo V, All. 2	Estrazione solido liquido	LABO 03 Ed 11^ (2016)	suolo	Sommatoria policiclici aromatici	< 0.01	mg/Kg SS	10	mg/Kg SS	settembre 2017	06/09/2017	08:30	Labo Consult srl	Dimms srl	
36	SUO29_02	SUO29_02b	17LA00121	SUO29	0,40	1,00	m	ante operam	suolo	parametri fisico-chimici	Gascromatografo MS	DM 13/09/1999 - Metodo I.1 + D.Lgs. 152/06, Parte IV, Titolo V, All. 2	Estrazione solido liquido	LABO 03 Ed 11^ (2016)	suolo	Dibenzo (a,h) Antracene	< 0.01	mg/Kg SS	0,1	mg/Kg SS	settembre 2017	06/09/2017	08:30	Labo Consult srl	Dimms srl	
37	SUO29_02	SUO29_02b	17LA00121	SUO29	0,40	1,00	m	ante operam	suolo	parametri fisico-chimici	Gascromatografo MS	DM 13/09/1999 - Metodo I.1 + D.Lgs. 152/06, Parte IV, Titolo V, All. 2	Estrazione solido liquido	LABO 03 Ed 11^ (2016)	suolo	Indeno (1,2,3,cd) Pirene	< 0.01	mg/Kg SS	0,1	mg/Kg SS	settembre 2017	06/09/2017	08:30	Labo Consult srl	Dimms srl	
38	SUO29_02	SUO29_02b	17LA00121	SUO29	0,40	1,00	m	ante operam	suolo	parametri fisico-chimici	Gascromatografo MS	DM 13/09/1999 - Metodo I.1 + D.Lgs. 152/06, Parte IV, Titolo V, All. 2	Estrazione solido liquido	LABO 03 Ed 11^ (2016)	suolo	Pirene	< 0.01	mg/Kg SS	5	mg/Kg SS	settembre 2017	06/09/2017	08:30	Labo Consult srl	Dimms srl	
39	SUO29_02	SUO29_02b	17LA00121	SUO29	0,40	1,00	m	ante operam	suolo	parametri fisico-chimici	Gascromatografo MS	DM 13/09/1999 - Metodo I.1 + D.Lgs. 152/06, Parte IV, Titolo V, All. 2	Estrazione solido liquido	LABO 03 Ed 11^ (2016)	suolo	Alaclor	< 0.01	mg/Kg SS	0,1	mg/Kg SS	settembre 2017	06/09/2017	08:30	Labo Consult srl	Dimms srl	
40	SUO29_02	SUO29_02b	17LA00121	SUO29	0,40	1,00	m	ante operam	suolo	parametri fisico-chimici	Gascromatografo MS	DM 13/09/1999 - Metodo I.1 + D.Lgs. 152/06, Parte IV, Titolo V, All. 2	Estrazione solido liquido	EPA 8270D 2014	suolo	Aldrin	< 0.01	mg/Kg SS	10	mg/Kg SS	settembre 2017	06/09/2017	08:30	Labo Consult srl	Dimms srl	
41	SUO29_02	SUO29_02b	17LA00121	SUO29	0,40	1,00	m	ante operam	suolo	parametri fisico-chimici	Gascromatografo MS	DM 13/09/1999 - Metodo I.1 + D.Lgs. 152/06, Parte IV, Titolo V, All. 2	Estrazione solido liquido	EPA 8270D 2014	suolo	Atrazina	< 0.01	mg/Kg SS	0,01	mg/Kg SS	settembre 2017	06/09/2017	08:30	Labo Consult srl	Dimms srl	
42	SUO29_02	SUO29_02b	17LA00121	SUO29	0,40	1,00	m	ante operam	suolo	parametri fisico-chimici	Gascromatografo MS	DM 13/09/1999 - Metodo I.1 + D.Lgs. 152/06, Parte IV, Titolo V, All. 2	Estrazione solido liquido	EPA 8270D 2014	suolo	alfa-Esaclorocicloesano	< 0.01	mg/Kg SS	0,01	mg/Kg SS	settembre 2017	06/09/2017	08:30	Labo Consult srl	Dimms srl	
43	SUO29_02	SUO29_02b	17LA00121	SUO29	0,40	1,00	m	ante operam	suolo	parametri fisico-chimici	Gascromatografo MS	DM 13/09/1999 - Metodo I.1 + D.Lgs. 152/06, Parte IV, Titolo V, All. 2	Estrazione solido liquido	EPA 8270D 2014	suolo	beta-Esaclorocicloesano	< 0.01	mg/Kg SS	0,01	mg/Kg SS	settembre 2017	06/09/2017	08:30	Labo Consult srl	Dimms srl	
44	SUO29_02	SUO29_02b	17LA00121	SUO29	0,40	1,00	m	ante operam	suolo	parametri fisico-chimici	Gascromatografo MS	DM 13/09/1999 - Metodo I.1 + D.Lgs. 152/06, Parte IV, Titolo V, All. 2	Estrazione solido liquido	EPA 8270D 2014	suolo	gamma-Esaclorocicloesano (Lindano)	< 0.01	mg/Kg SS	0,01	mg/Kg SS	settembre 2017	06/09/2017	08:30	Labo Consult srl	Dimms srl	
45	SUO29_02	SUO29_02b	17LA00121	SUO29	0,40	1,00	m	ante operam	suolo	parametri fisico-chimici	Gascromatografo MS	DM 13/09/1999 - Metodo I.1 + D.Lgs. 152/06, Parte IV, Titolo V, All. 2	Estrazione solido liquido	EPA 8270D 2014	suolo	Clordano	< 0.01	mg/Kg SS	0,01	mg/Kg SS	settembre 2017	06/09/2017	08:30	Labo Consult srl	Dimms srl	
46	SUO29_02	SUO29_02b	17LA00121	SUO29	0,40	1,00	m	ante operam	suolo	parametri fisico-chimici	Gascromatografo MS	DM 13/09/1999 - Metodo I.1 + D.Lgs. 152/06, Parte IV, Titolo V, All. 2	Estrazione solido liquido	EPA 8270D 2014	suolo	DDD, DDE, DDT	< 0.01	mg/Kg SS	0,01	mg/Kg SS	settembre 2017	06/09/2017	08:30	Labo Consult srl	Dimms srl	
47	SUO29_02	SUO29_02b	17LA00121	SUO29	0,40	1,00	m	ante operam	suolo	parametri fisico-chimici	Gascromatografo MS	DM 13/09/1999 - Metodo I.1 + D.Lgs. 152/06, Parte IV, Titolo V, All. 2	Estrazione solido liquido	EPA 8270D 2014	suolo	Dieldrin (mg/kgss)	< 0.01	mg/Kg SS	0,01	mg/Kg SS	settembre 2017	06/09/2017	08:30	Labo Consult srl	Dimms srl	
48	SUO29_02	SUO29_02b	17LA00121	SUO29	0,40	1,00	m	ante operam	suolo	parametri fisico-chimici	Gascromatografo MS	DM 13/09/1999 - Metodo I.1 + D.Lgs. 152/06, Parte IV, Titolo V, All. 2	Estrazione solido liquido	EPA 8270D 2014	suolo	Endrin	< 0.01	mg/Kg SS	0,01	mg/Kg SS	settembre 2017	06/09/2017	08:30	Labo Consult srl	Dimms srl	
49	SUO29_02	SUO29_02b	17LA00121	SUO29	0,40	1,00	m	ante operam	suolo	parametri fisico-chimici	Gascromatografo MS	DM 13/09/1999 - Metodo I.1 + D.Lgs. 152/06, Parte IV, Titolo V, All. 2	Estrazione solido liquido	LABO 04 Ed.08^ (2016)	suolo	PCB	< 0.01	mg/Kg SS	0,06	mg/Kg SS	settembre 2017	06/09/2017	08:30	Labo Consult srl	Dimms srl	

CODICE RILIEVO SUO29_02 - Settembre 2017

CODICE CAMPIONE SUO29_02c

id.	Codice rilievo	Codice Campione	Codice rapporto di prova	Codice stazione	Profondità intervallo campionamento (min)	Profondità intervallo campionamento (max)	Unità misura profondità campionamento	fase di monitoraggio	componente monitorata	tipo rilievo/misura	strumentazione / attrezzatura	metodo / procedura campionamento	metodo preparazione campione (laboratorio)	metodo analisi campione	matrice ambientale	nome analita/parametro	valore analita/parametro	unità di misura analita/parametro	Soglia/limite di legge (dell'analita/parametro)	unità di misura soglia/limite di legge	campagna di monitoraggio	data (data prelievo campione)	ora (legale) prelievo campione	laboratorio	soggetto incaricato	note
1	SUO29_02	SUO29_02c	17LA00122	SUO29	1,00	1,50	m	ante operam	suolo	parametri fisico-chimici	Stufa	DM 13/09/1999 - Metodo I.1 + D.Lgs. 152/06, Parte IV, Titolo V, All. 2	Setacciatura	CNR IRSA 2 Q 64 Vol 2 1984	suolo	Residuo a 105°C	80,1	%	-	%	settembre 2017	06/09/2017	08:30	Labo Consult srl	Dimms srl	
2	SUO29_02	SUO29_02c	17LA00122	SUO29	1,00	1,50	m	ante operam	suolo	parametri fisico-chimici	Setaccio	DM 13/09/1999 - Metodo I.1 + D.Lgs. 152/06, Parte IV, Titolo V, All. 2	Setacciatura	DM 13/09/1999 SO n°185 GU n°248 21/10/1999 Met II.1	suolo	Frazione inferiore a 2 mm	20,7	%	-	%	settembre 2017	06/09/2017	08:30	Labo Consult srl	Dimms srl	
3	SUO29_02	SUO29_02c	17LA00122	SUO29	1,00	1,50	m	ante operam	suolo	parametri fisico-chimici	TITOLAZIONE	DM 13/09/1999 - Metodo I.1 + D.Lgs. 152/06, Parte IV, Titolo V, All. 2	DM 13/09/1999 SO n°185 GU n°248 21/10/1999 Met VII.3	DM 13/09/1999 SO n°185 GU n°248 21/10/1999 Met VII.3	suolo	Carbonio organico totale	25,5	% SS	-	% SS	settembre 2017	06/09/2017	08:30	Labo Consult srl	Dimms srl	
4	SUO29_02	SUO29_02c	17LA00122	SUO29	1,00	1,50	m	ante operam	suolo	parametri fisico-chimici	Spettrofotometro UV	DM 13/09/1999 - Metodo I.1 + D.Lgs. 152/06, Parte IV, Titolo V, All. 2	CNR IRSA 16 Q 64 Vol 3 1986	CNR IRSA 16 Q 64 Vol 3 1986	suolo	Cromo VI	< 2	mg/Kg SS	2	mg/Kg SS	settembre 2017	06/09/2017	08:30	Labo Consult srl	Dimms srl	
5	SUO29_02	SUO29_02c	17LA00122	SUO29	1,00	1,50	m	ante operam	suolo	parametri fisico-chimici	pHmetro	DM 13/09/1999 - Metodo I.1 + D.Lgs. 152/06, Parte IV, Titolo V, All. 2	CNR IRSA 1 Q 64 Vol 3 1985	CNR IRSA 1 Q 64 Vol 3 1985	suolo	pH	8,5	mg/Kg SS	-	mg/Kg SS	settembre 2017	06/09/2017	08:30	Labo Consult srl	Dimms srl	
6	SUO29_02	SUO29_02c	17LA00122	SUO29	1,00	1,50	m	ante operam	suolo	parametri fisico-chimici	Spettrofotometro ICP-OES	DM 13/09/1999 - Metodo I.1 + D.Lgs. 152/06, Parte IV, Titolo V, All. 2	Mineralizzazione digestore a microonde	LABO 09 Ed.09^ (2016)	suolo	Alluminio	6972	mg/Kg SS	-	mg/Kg SS	settembre 2017	06/09/2017	08:30	Labo Consult srl	Dimms srl	
7	SUO29_02	SUO29_02c	17LA00122	SUO29	1,00	1,50	m	ante operam	suolo	parametri fisico-chimici	Spettrofotometro ICP-OES	DM 13/09/1999 - Metodo I.1 + D.Lgs. 152/06, Parte IV, Titolo V, All. 2	Mineralizzazione digestore a microonde	LABO 09 Ed.09^ (2016)	suolo	Arsenico	< 4	mg/Kg SS	20	mg/Kg SS	settembre 2017	06/09/2017	08:30	Labo Consult srl	Dimms srl	
8	SUO29_02	SUO29_02c	17LA00122	SUO29	1,00	1,50	m	ante operam	suolo	parametri fisico-chimici	Spettrofotometro ICP-OES	DM 13/09/1999 - Metodo I.1 + D.Lgs. 152/06, Parte IV, Titolo V, All. 2	Mineralizzazione digestore a microonde	LABO 09 Ed.09^ (2016)	suolo	Cadmio	< 1	mg/Kg SS	2	mg/Kg SS	settembre 2017	06/09/2017	08:30	Labo Consult srl	Dimms srl	
9	SUO29_02	SUO29_02c	17LA00122	SUO29	1,00	1,50	m	ante operam	suolo	parametri fisico-chimici	Spettrofotometro UV	DM 13/09/1999 - Metodo I.1 + D.Lgs. 152/06, Parte IV, Titolo V, All. 2	CNR IRSA 16 Q 64 Vol 3 1986	CNR IRSA 16 Q 64 Vol 3 1986	suolo	Cromo totale	11,8	mg/Kg SS	150	mg/Kg SS	settembre 2017	06/09/2017	08:30	Labo Consult srl	Dimms srl	
10	SUO29_02	SUO29_02c	17LA00122	SUO29	1,00	1,50	m	ante operam	suolo	parametri fisico-chimici	Spettrofotometro ICP-OES	DM 13/09/1999 - Metodo I.1 + D.Lgs. 152/06, Parte IV, Titolo V, All. 2	Mineralizzazione digestore a microonde	LABO 09 Ed.09^ (2016)	suolo	Ferro	7303	mg/Kg SS	-	mg/Kg SS	settembre 2017	06/09/2017	08:30	Labo Consult srl	Dimms srl	
11	SUO29_02	SUO29_02c	17LA00122	SUO29	1,00	1,50	m	ante operam	suolo	parametri fisico-chimici	Spettrofotometro ICP-OES	DM 13/09/1999 - Metodo I.1 + D.Lgs. 152/06, Parte IV, Titolo V, All. 2	EPA 6010D 2014	EPA 6010D 2014	suolo	Mercurio	< 0.5	mg/Kg SS	1	mg/Kg SS	settembre 2017	06/09/2017	08:30	Labo Consult srl	Dimms srl	
12	SUO29_02	SUO29_02c	17LA00122	SUO29	1,00	1,50	m	ante operam	suolo	parametri fisico-chimici	Spettrofotometro ICP-OES	DM 13/09/1999 - Metodo I.1 + D.Lgs. 152/06, Parte IV, Titolo V, All. 2	Mineralizzazione digestore a microonde	LABO 09 Ed.09^ (2016)	suolo	Nichel	< 10	mg/Kg SS	120	mg/Kg SS	settembre 2017	06/09/2017	08:30	Labo Consult srl	Dimms srl	
13	SUO29_02	SUO29_02c	17LA00122	SUO29	1,00	1,50	m	ante operam	suolo	parametri fisico-chimici	Spettrofotometro ICP-OES	DM 13/09/1999 - Metodo I.1 + D.Lgs. 152/06, Parte IV, Titolo V, All. 2	Mineralizzazione digestore a microonde	LABO 09 Ed.09^ (2016)	suolo	Piombo	< 5	mg/Kg SS	100	mg/Kg SS	settembre 2017	06/09/2017	08:30	Labo Consult srl	Dimms srl	
14	SUO29_02	SUO29_02c	17LA00122	SUO29	1,00	1,50	m	ante operam	suolo	parametri fisico-chimici	Spettrofotometro ICP-OES	DM 13/09/1999 - Metodo I.1 + D.Lgs. 152/06, Parte IV, Titolo V, All. 2	Mineralizzazione digestore a microonde	LABO 09 Ed.09^ (2016)	suolo	Rame	5,1	mg/Kg SS	120	mg/Kg SS	settembre 2017	06/09/2017	08:30	Labo Consult srl	Dimms srl	
15	SUO29_02	SUO29_02c	17LA00122	SUO29	1,00	1,50	m	ante operam	suolo	parametri fisico-chimici	Spettrofotometro ICP-OES	DM 13/09/1999 - Metodo I.1 + D.Lgs. 152/06, Parte IV, Titolo V, All. 2	Mineralizzazione digestore a microonde	LABO 09 Ed.09^ (2016)	suolo	Vanadio	10,9	mg/Kg SS	90	mg/Kg SS	settembre 2017	06/09/2017	08:30	Labo Consult srl	Dimms srl	
16	SUO29_02	SUO29_02c	17LA00122	SUO29	1,00	1,50	m	ante operam	suolo	parametri fisico-chimici	Spettrofotometro ICP-OES	DM 13/09/1999 - Metodo I.1 + D.Lgs. 152/06, Parte IV, Titolo V, All. 2	Mineralizzazione digestore a microonde	LABO 09 Ed.09^ (2016)	suolo	Zinco	13,7	mg/Kg SS	150	mg/Kg SS	settembre 2017	06/09/2017	08:30	Labo Consult srl	Dimms srl	
17	SUO29_02	SUO29_02c	17LA00122	SUO29	1,00	1,50	m	ante operam	suolo	parametri fisico-chimici	Gascromatografo SPT	DM 13/09/1999 - Metodo I.1 + D.Lgs. 152/06, Parte IV, Titolo V, All. 2	LABO 10 Ed.06^ (2016)	LABO 10 Ed.06^ (2016)	suolo	Idrocarburi leggeri C<12	< 1	mg/Kg SS	10	mg/Kg SS	settembre 2017	06/09/2017	08:30	Labo Consult srl	Dimms srl	
18	SUO29_02	SUO29_02c	17LA00122	SUO29	1,00	1,50	m	ante operam	suolo	parametri fisico-chimici	Gascromatografo MS	DM 13/09/1999 - Metodo I.1 + D.Lgs. 152/06, Parte IV, Titolo V, All. 2	Estrazione solido liquido	LABO 11 Ed.06^ (2016)	suolo	Idrocarburi pesanti C>12	< 20	mg/Kg SS	50	mg/Kg SS	settembre 2017	06/09/2017	08:30	Labo Consult srl	Dimms srl	
19	SUO29_02	SUO29_02c	17LA00122	SUO29	1,00	1,50	m	ante operam	suolo	parametri fisico-chimici	Gascromatografo SPT	DM 13/09/1999 - Metodo I.1 + D.Lgs. 152/06, Parte IV, Titolo V, All. 2	LABO 10 Ed.06^ (2016)	LABO 10 Ed.06^ (2016)	suolo	Benzene	< 0.01	mg/Kg SS	0,1	mg/Kg SS	settembre 2017	06/09/2017	08:30	Labo Consult srl	Dimms srl	
20	SUO29_02	SUO29_02c	17LA00122	SUO29	1,00	1,50	m	ante operam	suolo	parametri fisico-chimici	Gascromatografo SPT	DM 13/09/1999 - Metodo I.1 + D.Lgs. 152/06, Parte IV, Titolo V, All. 2	LABO 10 Ed.06^ (2016)	LABO 10 Ed.06^ (2016)	suolo	Etilbenzene	< 0.01	mg/Kg SS	0,5	mg/Kg SS	settembre 2017	06/09/2017	08:30	Labo Consult srl	Dimms srl	
21	SUO29_02	SUO29_02c	17LA00122	SUO29	1,00	1,50	m	ante operam	suolo	parametri fisico-chimici	Gascromatografo SPT	DM 13/09/1999 - Metodo I.1 + D.Lgs. 152/06, Parte IV, Titolo V, All. 2	LABO 10 Ed.06^ (2016)	LABO 10 Ed.06^ (2016)	suolo	Xilene (o,m,p)	< 0.01	mg/Kg SS	0,5	mg/Kg SS	settembre 2017	06/09/2017	08:30	Labo Consult srl	Dimms srl	
22	SUO29_02	SUO29_02c	17LA00122	SUO29	1,00	1,50	m	ante operam	suolo	parametri fisico-chimici	Gascromatografo SPT	DM 13/09/1999 - Metodo I.1 + D.Lgs. 152/06, Parte IV, Titolo V, All. 2	LABO 10 Ed.06^ (2016)	LABO 10 Ed.06^ (2016)	suolo	Stirene	< 0.01	mg/Kg SS	0,5	mg/Kg SS	settembre 2017	06/09/2017	08:30	Labo Consult srl	Dimms srl	
23	SUO29_02	SUO29_02c	17LA00122	SUO29	1,00	1,50	m	ante operam	suolo	parametri fisico-chimici	Gascromatografo SPT	DM 13/09/1999 - Metodo I.1 + D.Lgs. 152/06, Parte IV, Titolo V, All. 2	LABO 10 Ed.06^ (2016)	LABO 10 Ed.06^ (2016)	suolo	Toluene	< 0.01	mg/Kg SS	0,5	mg/Kg SS	settembre 2017	06/09/2017	08:30	Labo Consult srl	Dimms srl	
24	SUO29_02	SUO29_02c	17LA00122	SUO29	1,00	1,50	m	ante operam	suolo	parametri fisico-chimici	Gascromatografo SPT	DM 13/09/1999 - Metodo I.1 + D.Lgs. 152/06, Parte IV, Titolo V, All. 2	LABO 10 Ed.06^ (2016)	LABO 10 Ed.06^ (2016)	suolo	Solventi organici aromatici	< 0.01	mg/Kg SS	1	mg/Kg SS	settembre 2017	06/09/2017	08:30	Labo Consult srl	Dimms srl	
25	SUO29_02	SUO29_02c	17LA00122	SUO29	1,00	1,50	m	ante operam	suolo	parametri fisico-chimici	Gascromatografo SPT	DM 13/09/1999 - Metodo I.1 + D.Lgs. 152/06, Parte IV, Titolo V, All. 2	LABO 10 Ed.06^ (2016)	LABO 10 Ed.06^ (2016)	suolo	Benzo (a) Antracene	< 0.01	mg/Kg SS	0,5	mg/Kg SS	settembre 2017	06/09/2017	08:30	Labo Consult srl	Dimms srl	
26	SUO29_02	SUO29_02c	17LA00122	SUO29	1,00	1,50	m	ante operam	suolo	parametri fisico-chimici	Gascromatografo MS	DM 13/09/1999 - Metodo I.1 + D.Lgs. 152/06, Parte IV, Titolo V, All. 2	Estrazione solido liquido	LABO 03 Ed 11^ (2016)	suolo	Benzo (a) Pirene	< 0.01	mg/Kg SS	0,1	mg/Kg SS	settembre 2017	06/09/2017	08:30	Labo Consult srl	Dimms srl	

CODICE RILIEVO SUO29_02 - Settembre 2017

CODICE CAMPIONE SUO29_02c

id.	Codice rilievo	Codice Campione	Codice rapporto di prova	Codice stazione	Profondità intervallo campionamento (min)	Profondità intervallo campionamento (max)	Unità misura profondità campionamento	fase di monitoraggio	componente monitorata	tipo rilievo/misura	strumentazione / attrezzatura	metodo / procedura campionamento	metodo preparazione campione (laboratorio)	metodo analisi campione	matrice ambientale	nome analita/parametro	valore analita/parametro	unità di misura analita/parametro	Soglia/limite di legge (dell'analita/parametro)	unità di misura soglia/limite di legge	campagna di monitoraggio	data (data prelievo campione)	ora (legale) prelievo campione	laboratorio	soggetto incaricato	note
27	SUO29_02	SUO29_02c	17LA00122	SUO29	1,00	1,50	m	ante operam	suolo	parametri fisico-chimici	Gascromatografo MS	DM 13/09/1999 - Metodo I.1 + D.Lgs. 152/06, Parte IV, Titolo V, All. 2	Estrazione solido liquido	LABO 03 Ed 11^ (2016)	suolo	Benzo (b) Fluorantene	< 0.01	mg/Kg SS	0,5	mg/Kg SS	settembre 2017	06/09/2017	08:30	Labo Consult srl	Dimms srl	
28	SUO29_02	SUO29_02c	17LA00122	SUO29	1,00	1,50	m	ante operam	suolo	parametri fisico-chimici	Gascromatografo MS	DM 13/09/1999 - Metodo I.1 + D.Lgs. 152/06, Parte IV, Titolo V, All. 2	Estrazione solido liquido	LABO 03 Ed 11^ (2016)	suolo	Benzo (k) Fluorantene	< 0.01	mg/Kg SS	0,5	mg/Kg SS	settembre 2017	06/09/2017	08:30	Labo Consult srl	Dimms srl	
29	SUO29_02	SUO29_02c	17LA00122	SUO29	1,00	1,50	m	ante operam	suolo	parametri fisico-chimici	Gascromatografo MS	DM 13/09/1999 - Metodo I.1 + D.Lgs. 152/06, Parte IV, Titolo V, All. 2	Estrazione solido liquido	LABO 03 Ed 11^ (2016)	suolo	Benzo (g,h,i) Perilene	< 0.01	mg/Kg SS	0,1	mg/Kg SS	settembre 2017	06/09/2017	08:30	Labo Consult srl	Dimms srl	
30	SUO29_02	SUO29_02c	17LA00122	SUO29	1,00	1,50	m	ante operam	suolo	parametri fisico-chimici	Gascromatografo MS	DM 13/09/1999 - Metodo I.1 + D.Lgs. 152/06, Parte IV, Titolo V, All. 2	Estrazione solido liquido	LABO 03 Ed 11^ (2016)	suolo	Crisene	< 0.01	mg/Kg SS	5	mg/Kg SS	settembre 2017	06/09/2017	08:30	Labo Consult srl	Dimms srl	
31	SUO29_02	SUO29_02c	17LA00122	SUO29	1,00	1,50	m	ante operam	suolo	parametri fisico-chimici	Gascromatografo MS	DM 13/09/1999 - Metodo I.1 + D.Lgs. 152/06, Parte IV, Titolo V, All. 2	Estrazione solido liquido	LABO 03 Ed 11^ (2016)	suolo	Dibenzo (a,e) Pirene	< 0.01	mg/Kg SS	0,1	mg/Kg SS	settembre 2017	06/09/2017	08:30	Labo Consult srl	Dimms srl	
32	SUO29_02	SUO29_02c	17LA00122	SUO29	1,00	1,50	m	ante operam	suolo	parametri fisico-chimici	Gascromatografo MS	DM 13/09/1999 - Metodo I.1 + D.Lgs. 152/06, Parte IV, Titolo V, All. 2	Estrazione solido liquido	LABO 03 Ed 11^ (2016)	suolo	Dibenzo (a,l) Pirene	< 0.01	mg/Kg SS	0,1	mg/Kg SS	settembre 2017	06/09/2017	08:30	Labo Consult srl	Dimms srl	
33	SUO29_02	SUO29_02c	17LA00122	SUO29	1,00	1,50	m	ante operam	suolo	parametri fisico-chimici	Gascromatografo MS	DM 13/09/1999 - Metodo I.1 + D.Lgs. 152/06, Parte IV, Titolo V, All. 2	Estrazione solido liquido	LABO 03 Ed 11^ (2016)	suolo	Dibenzo (a,i) Pirene	< 0.01	mg/Kg SS	0,1	mg/Kg SS	settembre 2017	06/09/2017	08:30	Labo Consult srl	Dimms srl	
34	SUO29_02	SUO29_02c	17LA00122	SUO29	1,00	1,50	m	ante operam	suolo	parametri fisico-chimici	Gascromatografo MS	DM 13/09/1999 - Metodo I.1 + D.Lgs. 152/06, Parte IV, Titolo V, All. 2	Estrazione solido liquido	LABO 03 Ed 11^ (2016)	suolo	Dibenzo (a,h) Pirene	< 0.01	mg/Kg SS	0,1	mg/Kg SS	settembre 2017	06/09/2017	08:30	Labo Consult srl	Dimms srl	
35	SUO29_02	SUO29_02c	17LA00122	SUO29	1,00	1,50	m	ante operam	suolo	parametri fisico-chimici	Gascromatografo MS	DM 13/09/1999 - Metodo I.1 + D.Lgs. 152/06, Parte IV, Titolo V, All. 2	Estrazione solido liquido	LABO 03 Ed 11^ (2016)	suolo	Sommatoria policiclici aromatici	< 0.01	mg/Kg SS	10	mg/Kg SS	settembre 2017	06/09/2017	08:30	Labo Consult srl	Dimms srl	
36	SUO29_02	SUO29_02c	17LA00122	SUO29	1,00	1,50	m	ante operam	suolo	parametri fisico-chimici	Gascromatografo MS	DM 13/09/1999 - Metodo I.1 + D.Lgs. 152/06, Parte IV, Titolo V, All. 2	Estrazione solido liquido	LABO 03 Ed 11^ (2016)	suolo	Dibenzo (a,h) Antracene	< 0.01	mg/Kg SS	0,1	mg/Kg SS	settembre 2017	06/09/2017	08:30	Labo Consult srl	Dimms srl	
37	SUO29_02	SUO29_02c	17LA00122	SUO29	1,00	1,50	m	ante operam	suolo	parametri fisico-chimici	Gascromatografo MS	DM 13/09/1999 - Metodo I.1 + D.Lgs. 152/06, Parte IV, Titolo V, All. 2	Estrazione solido liquido	LABO 03 Ed 11^ (2016)	suolo	Indeno (1,2,3,cd) Pirene	< 0.01	mg/Kg SS	0,1	mg/Kg SS	settembre 2017	06/09/2017	08:30	Labo Consult srl	Dimms srl	
38	SUO29_02	SUO29_02c	17LA00122	SUO29	1,00	1,50	m	ante operam	suolo	parametri fisico-chimici	Gascromatografo MS	DM 13/09/1999 - Metodo I.1 + D.Lgs. 152/06, Parte IV, Titolo V, All. 2	Estrazione solido liquido	LABO 03 Ed 11^ (2016)	suolo	Pirene	< 0.01	mg/Kg SS	5	mg/Kg SS	settembre 2017	06/09/2017	08:30	Labo Consult srl	Dimms srl	
39	SUO29_02	SUO29_02c	17LA00122	SUO29	1,00	1,50	m	ante operam	suolo	parametri fisico-chimici	Gascromatografo MS	DM 13/09/1999 - Metodo I.1 + D.Lgs. 152/06, Parte IV, Titolo V, All. 2	Estrazione solido liquido	LABO 03 Ed 11^ (2016)	suolo	Alaclor	< 0.01	mg/Kg SS	0,1	mg/Kg SS	settembre 2017	06/09/2017	08:30	Labo Consult srl	Dimms srl	
40	SUO29_02	SUO29_02c	17LA00122	SUO29	1,00	1,50	m	ante operam	suolo	parametri fisico-chimici	Gascromatografo MS	DM 13/09/1999 - Metodo I.1 + D.Lgs. 152/06, Parte IV, Titolo V, All. 2	Estrazione solido liquido	EPA 8270D 2014	suolo	Aldrin	< 0.01	mg/Kg SS	10	mg/Kg SS	settembre 2017	06/09/2017	08:30	Labo Consult srl	Dimms srl	
41	SUO29_02	SUO29_02c	17LA00122	SUO29	1,00	1,50	m	ante operam	suolo	parametri fisico-chimici	Gascromatografo MS	DM 13/09/1999 - Metodo I.1 + D.Lgs. 152/06, Parte IV, Titolo V, All. 2	Estrazione solido liquido	EPA 8270D 2014	suolo	Atrazina	< 0.01	mg/Kg SS	0,01	mg/Kg SS	settembre 2017	06/09/2017	08:30	Labo Consult srl	Dimms srl	
42	SUO29_02	SUO29_02c	17LA00122	SUO29	1,00	1,50	m	ante operam	suolo	parametri fisico-chimici	Gascromatografo MS	DM 13/09/1999 - Metodo I.1 + D.Lgs. 152/06, Parte IV, Titolo V, All. 2	Estrazione solido liquido	EPA 8270D 2014	suolo	alfa-Esaclorocicloesano	< 0.01	mg/Kg SS	0,01	mg/Kg SS	settembre 2017	06/09/2017	08:30	Labo Consult srl	Dimms srl	
43	SUO29_02	SUO29_02c	17LA00122	SUO29	1,00	1,50	m	ante operam	suolo	parametri fisico-chimici	Gascromatografo MS	DM 13/09/1999 - Metodo I.1 + D.Lgs. 152/06, Parte IV, Titolo V, All. 2	Estrazione solido liquido	EPA 8270D 2014	suolo	beta-Esaclorocicloesano	< 0.01	mg/Kg SS	0,01	mg/Kg SS	settembre 2017	06/09/2017	08:30	Labo Consult srl	Dimms srl	
44	SUO29_02	SUO29_02c	17LA00122	SUO29	1,00	1,50	m	ante operam	suolo	parametri fisico-chimici	Gascromatografo MS	DM 13/09/1999 - Metodo I.1 + D.Lgs. 152/06, Parte IV, Titolo V, All. 2	Estrazione solido liquido	EPA 8270D 2014	suolo	gamma-Esaclorocicloesano (Lindano)	< 0.01	mg/Kg SS	0,01	mg/Kg SS	settembre 2017	06/09/2017	08:30	Labo Consult srl	Dimms srl	
45	SUO29_02	SUO29_02c	17LA00122	SUO29	1,00	1,50	m	ante operam	suolo	parametri fisico-chimici	Gascromatografo MS	DM 13/09/1999 - Metodo I.1 + D.Lgs. 152/06, Parte IV, Titolo V, All. 2	Estrazione solido liquido	EPA 8270D 2014	suolo	Clordano	< 0.01	mg/Kg SS	0,01	mg/Kg SS	settembre 2017	06/09/2017	08:30	Labo Consult srl	Dimms srl	
46	SUO29_02	SUO29_02c	17LA00122	SUO29	1,00	1,50	m	ante operam	suolo	parametri fisico-chimici	Gascromatografo MS	DM 13/09/1999 - Metodo I.1 + D.Lgs. 152/06, Parte IV, Titolo V, All. 2	Estrazione solido liquido	EPA 8270D 2014	suolo	DDD, DDE, DDT	< 0.01	mg/Kg SS	0,01	mg/Kg SS	settembre 2017	06/09/2017	08:30	Labo Consult srl	Dimms srl	
47	SUO29_02	SUO29_02c	17LA00122	SUO29	1,00	1,50	m	ante operam	suolo	parametri fisico-chimici	Gascromatografo MS	DM 13/09/1999 - Metodo I.1 + D.Lgs. 152/06, Parte IV, Titolo V, All. 2	Estrazione solido liquido	EPA 8270D 2014	suolo	Dieldrin (mg/kgss)	< 0.01	mg/Kg SS	0,01	mg/Kg SS	settembre 2017	06/09/2017	08:30	Labo Consult srl	Dimms srl	
48	SUO29_02	SUO29_02c	17LA00122	SUO29	1,00	1,50	m	ante operam	suolo	parametri fisico-chimici	Gascromatografo MS	DM 13/09/1999 - Metodo I.1 + D.Lgs. 152/06, Parte IV, Titolo V, All. 2	Estrazione solido liquido	EPA 8270D 2014	suolo	Endrin	< 0.01	mg/Kg SS	0,01	mg/Kg SS	settembre 2017	06/09/2017	08:30	Labo Consult srl	Dimms srl	
49	SUO29_02	SUO29_02c	17LA00122	SUO29	1,00	1,50	m	ante operam	suolo	parametri fisico-chimici	Gascromatografo MS	DM 13/09/1999 - Metodo I.1 + D.Lgs. 152/06, Parte IV, Titolo V, All. 2	Estrazione solido liquido	LABO 04 Ed.08^ (2016)	suolo	PCB	< 0.01	mg/Kg SS	0,06	mg/Kg SS	settembre 2017	06/09/2017	08:30	Labo Consult srl	Dimms srl	

CODICE RILIEVO SUO30_02 - Settembre 2017

CODICE CAMPIONE SUO30_02a

id.	Codice rilievo	Codice Campione	Codice rapporto di prova	Codice stazione	Profondità intervallo campionamento (min)	Profondità intervallo campionamento (max)	Unità misura profondità campionamento	fase di monitoraggio	componente monitorata	tipo rilievo/misura	strumentazione / attrezzatura	metodo / procedura campionamento	metodo preparazione campione (laboratorio)	metodo analisi campione	matrice ambientale	nome analita/parametro	valore analita/parametro	unità di misura analita/parametro	Soglia/limite di legge (dell'analita/parametro)	unità di misura soglia/limite di legge	campagna di monitoraggio	data (data prelievo campione)	ora (legale) prelievo campione	laboratorio	soggetto incaricato	note
1	SUO30_02	SUO30_02a	17LA00123	SUO30	0,00	0,40	m	ante operam	suolo	parametri fisico-chimici	Stufa	DM 13/09/1999 - Metodo I.1 + D.Lgs. 152/06, Parte IV, Titolo V, All. 2	Setacciatura	CNR IRSA 2 Q 64 Vol 2 1984	suolo	Residuo a 105°C	89,4	%	-	%	settembre 2017	06/09/2017	08:30	Labo Consult srl	Dimms srl	
2	SUO30_02	SUO30_02a	17LA00123	SUO30	0,00	0,40	m	ante operam	suolo	parametri fisico-chimici	Setaccio	DM 13/09/1999 - Metodo I.1 + D.Lgs. 152/06, Parte IV, Titolo V, All. 2	Setacciatura	DM 13/09/1999 SO n°185 GU n°248 21/10/1999 Met II.1	suolo	Frazione inferiore a 2 mm	35,6	%	-	%	settembre 2017	06/09/2017	08:30	Labo Consult srl	Dimms srl	
3	SUO30_02	SUO30_02a	17LA00123	SUO30	0,00	0,40	m	ante operam	suolo	parametri fisico-chimici	TITOLAZIONE	DM 13/09/1999 - Metodo I.1 + D.Lgs. 152/06, Parte IV, Titolo V, All. 2	DM 13/09/1999 SO n°185 GU n°248 21/10/1999 Met VII.3	DM 13/09/1999 SO n°185 GU n°248 21/10/1999 Met VII.3	suolo	Carbonio organico totale	17,1	% SS	-	% SS	settembre 2017	06/09/2017	08:30	Labo Consult srl	Dimms srl	
4	SUO30_02	SUO30_02a	17LA00123	SUO30	0,00	0,40	m	ante operam	suolo	parametri fisico-chimici	Spettrofotometro UV	DM 13/09/1999 - Metodo I.1 + D.Lgs. 152/06, Parte IV, Titolo V, All. 2	CNR IRSA 16 Q 64 Vol 3 1986	CNR IRSA 16 Q 64 Vol 3 1986	suolo	Cromo VI	< 2	mg/Kg SS	2	mg/Kg SS	settembre 2017	06/09/2017	08:30	Labo Consult srl	Dimms srl	
5	SUO30_02	SUO30_02a	17LA00123	SUO30	0,00	0,40	m	ante operam	suolo	parametri fisico-chimici	pHmetro	DM 13/09/1999 - Metodo I.1 + D.Lgs. 152/06, Parte IV, Titolo V, All. 2	CNR IRSA 1 Q 64 Vol 3 1985	CNR IRSA 1 Q 64 Vol 3 1985	suolo	pH	8,4	mg/Kg SS	-	mg/Kg SS	settembre 2017	06/09/2017	08:30	Labo Consult srl	Dimms srl	
6	SUO30_02	SUO30_02a	17LA00123	SUO30	0,00	0,40	m	ante operam	suolo	parametri fisico-chimici	Spettrofotometro ICP-OES	DM 13/09/1999 - Metodo I.1 + D.Lgs. 152/06, Parte IV, Titolo V, All. 2	Mineralizzazione digestore a microonde	LABO 09 Ed.09^ (2016)	suolo	Alluminio	12303	mg/Kg SS	-	mg/Kg SS	settembre 2017	06/09/2017	08:30	Labo Consult srl	Dimms srl	
7	SUO30_02	SUO30_02a	17LA00123	SUO30	0,00	0,40	m	ante operam	suolo	parametri fisico-chimici	Spettrofotometro ICP-OES	DM 13/09/1999 - Metodo I.1 + D.Lgs. 152/06, Parte IV, Titolo V, All. 2	Mineralizzazione digestore a microonde	LABO 09 Ed.09^ (2016)	suolo	Arsenico	< 4	mg/Kg SS	20	mg/Kg SS	settembre 2017	06/09/2017	08:30	Labo Consult srl	Dimms srl	
8	SUO30_02	SUO30_02a	17LA00123	SUO30	0,00	0,40	m	ante operam	suolo	parametri fisico-chimici	Spettrofotometro ICP-OES	DM 13/09/1999 - Metodo I.1 + D.Lgs. 152/06, Parte IV, Titolo V, All. 2	Mineralizzazione digestore a microonde	LABO 09 Ed.09^ (2016)	suolo	Cadmio	< 1	mg/Kg SS	2	mg/Kg SS	settembre 2017	06/09/2017	08:30	Labo Consult srl	Dimms srl	
9	SUO30_02	SUO30_02a	17LA00123	SUO30	0,00	0,40	m	ante operam	suolo	parametri fisico-chimici	Spettrofotometro UV	DM 13/09/1999 - Metodo I.1 + D.Lgs. 152/06, Parte IV, Titolo V, All. 2	CNR IRSA 16 Q 64 Vol 3 1986	CNR IRSA 16 Q 64 Vol 3 1986	suolo	Cromo totale	20,8	mg/Kg SS	150	mg/Kg SS	settembre 2017	06/09/2017	08:30	Labo Consult srl	Dimms srl	
10	SUO30_02	SUO30_02a	17LA00123	SUO30	0,00	0,40	m	ante operam	suolo	parametri fisico-chimici	Spettrofotometro ICP-OES	DM 13/09/1999 - Metodo I.1 + D.Lgs. 152/06, Parte IV, Titolo V, All. 2	Mineralizzazione digestore a microonde	LABO 09 Ed.09^ (2016)	suolo	Ferro	11250	mg/Kg SS	-	mg/Kg SS	settembre 2017	06/09/2017	08:30	Labo Consult srl	Dimms srl	
11	SUO30_02	SUO30_02a	17LA00123	SUO30	0,00	0,40	m	ante operam	suolo	parametri fisico-chimici	Spettrofotometro ICP-OES	DM 13/09/1999 - Metodo I.1 + D.Lgs. 152/06, Parte IV, Titolo V, All. 2	EPA 6010D 2014	EPA 6010D 2014	suolo	Mercurio	< 0.5	mg/Kg SS	1	mg/Kg SS	settembre 2017	06/09/2017	08:30	Labo Consult srl	Dimms srl	
12	SUO30_02	SUO30_02a	17LA00123	SUO30	0,00	0,40	m	ante operam	suolo	parametri fisico-chimici	Spettrofotometro ICP-OES	DM 13/09/1999 - Metodo I.1 + D.Lgs. 152/06, Parte IV, Titolo V, All. 2	Mineralizzazione digestore a microonde	LABO 09 Ed.09^ (2016)	suolo	Nichel	13,1	mg/Kg SS	120	mg/Kg SS	settembre 2017	06/09/2017	08:30	Labo Consult srl	Dimms srl	
13	SUO30_02	SUO30_02a	17LA00123	SUO30	0,00	0,40	m	ante operam	suolo	parametri fisico-chimici	Spettrofotometro ICP-OES	DM 13/09/1999 - Metodo I.1 + D.Lgs. 152/06, Parte IV, Titolo V, All. 2	Mineralizzazione digestore a microonde	LABO 09 Ed.09^ (2016)	suolo	Piombo	< 5	mg/Kg SS	100	mg/Kg SS	settembre 2017	06/09/2017	08:30	Labo Consult srl	Dimms srl	
14	SUO30_02	SUO30_02a	17LA00123	SUO30	0,00	0,40	m	ante operam	suolo	parametri fisico-chimici	Spettrofotometro ICP-OES	DM 13/09/1999 - Metodo I.1 + D.Lgs. 152/06, Parte IV, Titolo V, All. 2	Mineralizzazione digestore a microonde	LABO 09 Ed.09^ (2016)	suolo	Rame	8,5	mg/Kg SS	120	mg/Kg SS	settembre 2017	06/09/2017	08:30	Labo Consult srl	Dimms srl	
15	SUO30_02	SUO30_02a	17LA00123	SUO30	0,00	0,40	m	ante operam	suolo	parametri fisico-chimici	Spettrofotometro ICP-OES	DM 13/09/1999 - Metodo I.1 + D.Lgs. 152/06, Parte IV, Titolo V, All. 2	Mineralizzazione digestore a microonde	LABO 09 Ed.09^ (2016)	suolo	Vanadio	19,4	mg/Kg SS	90	mg/Kg SS	settembre 2017	06/09/2017	08:30	Labo Consult srl	Dimms srl	
16	SUO30_02	SUO30_02a	17LA00123	SUO30	0,00	0,40	m	ante operam	suolo	parametri fisico-chimici	Spettrofotometro ICP-OES	DM 13/09/1999 - Metodo I.1 + D.Lgs. 152/06, Parte IV, Titolo V, All. 2	Mineralizzazione digestore a microonde	LABO 09 Ed.09^ (2016)	suolo	Zinco	22,5	mg/Kg SS	150	mg/Kg SS	settembre 2017	06/09/2017	08:30	Labo Consult srl	Dimms srl	
17	SUO30_02	SUO30_02a	17LA00123	SUO30	0,00	0,40	m	ante operam	suolo	parametri fisico-chimici	Gascromatografo SPT	DM 13/09/1999 - Metodo I.1 + D.Lgs. 152/06, Parte IV, Titolo V, All. 2	LABO 10 Ed.06^ (2016)	LABO 10 Ed.06^ (2016)	suolo	Idrocarburi leggeri C<12	< 1	mg/Kg SS	10	mg/Kg SS	settembre 2017	06/09/2017	08:30	Labo Consult srl	Dimms srl	
18	SUO30_02	SUO30_02a	17LA00123	SUO30	0,00	0,40	m	ante operam	suolo	parametri fisico-chimici	Gascromatografo MS	DM 13/09/1999 - Metodo I.1 + D.Lgs. 152/06, Parte IV, Titolo V, All. 2	Estrazione solido liquido	LABO 11 Ed.06^ (2016)	suolo	Idrocarburi pesanti C>12	< 20	mg/Kg SS	50	mg/Kg SS	settembre 2017	06/09/2017	08:30	Labo Consult srl	Dimms srl	
19	SUO30_02	SUO30_02a	17LA00123	SUO30	0,00	0,40	m	ante operam	suolo	parametri fisico-chimici	Gascromatografo SPT	DM 13/09/1999 - Metodo I.1 + D.Lgs. 152/06, Parte IV, Titolo V, All. 2	LABO 10 Ed.06^ (2016)	LABO 10 Ed.06^ (2016)	suolo	Benzene	< 0.01	mg/Kg SS	0,1	mg/Kg SS	settembre 2017	06/09/2017	08:30	Labo Consult srl	Dimms srl	
20	SUO30_02	SUO30_02a	17LA00123	SUO30	0,00	0,40	m	ante operam	suolo	parametri fisico-chimici	Gascromatografo SPT	DM 13/09/1999 - Metodo I.1 + D.Lgs. 152/06, Parte IV, Titolo V, All. 2	LABO 10 Ed.06^ (2016)	LABO 10 Ed.06^ (2016)	suolo	Etilbenzene	< 0.01	mg/Kg SS	0,5	mg/Kg SS	settembre 2017	06/09/2017	08:30	Labo Consult srl	Dimms srl	
21	SUO30_02	SUO30_02a	17LA00123	SUO30	0,00	0,40	m	ante operam	suolo	parametri fisico-chimici	Gascromatografo SPT	DM 13/09/1999 - Metodo I.1 + D.Lgs. 152/06, Parte IV, Titolo V, All. 2	LABO 10 Ed.06^ (2016)	LABO 10 Ed.06^ (2016)	suolo	Xilene (o,m,p)	< 0.01	mg/Kg SS	0,5	mg/Kg SS	settembre 2017	06/09/2017	08:30	Labo Consult srl	Dimms srl	
22	SUO30_02	SUO30_02a	17LA00123	SUO30	0,00	0,40	m	ante operam	suolo	parametri fisico-chimici	Gascromatografo SPT	DM 13/09/1999 - Metodo I.1 + D.Lgs. 152/06, Parte IV, Titolo V, All. 2	LABO 10 Ed.06^ (2016)	LABO 10 Ed.06^ (2016)	suolo	Stirene	< 0.01	mg/Kg SS	0,5	mg/Kg SS	settembre 2017	06/09/2017	08:30	Labo Consult srl	Dimms srl	
23	SUO30_02	SUO30_02a	17LA00123	SUO30	0,00	0,40	m	ante operam	suolo	parametri fisico-chimici	Gascromatografo SPT	DM 13/09/1999 - Metodo I.1 + D.Lgs. 152/06, Parte IV, Titolo V, All. 2	LABO 10 Ed.06^ (2016)	LABO 10 Ed.06^ (2016)	suolo	Toluene	< 0.01	mg/Kg SS	0,5	mg/Kg SS	settembre 2017	06/09/2017	08:30	Labo Consult srl	Dimms srl	
24	SUO30_02	SUO30_02a	17LA00123	SUO30	0,00	0,40	m	ante operam	suolo	parametri fisico-chimici	Gascromatografo SPT	DM 13/09/1999 - Metodo I.1 + D.Lgs. 152/06, Parte IV, Titolo V, All. 2	LABO 10 Ed.06^ (2016)	LABO 10 Ed.06^ (2016)	suolo	Solventi organici aromatici	< 0.01	mg/Kg SS	1	mg/Kg SS	settembre 2017	06/09/2017	08:30	Labo Consult srl	Dimms srl	
25	SUO30_02	SUO30_02a	17LA00123	SUO30	0,00	0,40	m	ante operam	suolo	parametri fisico-chimici	Gascromatografo SPT	DM 13/09/1999 - Metodo I.1 + D.Lgs. 152/06, Parte IV, Titolo V, All. 2	LABO 10 Ed.06^ (2016)	LABO 10 Ed.06^ (2016)	suolo	Benzo (a) Antracene	< 0.01	mg/Kg SS	0,5	mg/Kg SS	settembre 2017	06/09/2017	08:30	Labo Consult srl	Dimms srl	
26	SUO30_02	SUO30_02a	17LA00123	SUO30	0,00	0,40	m	ante operam	suolo	parametri fisico-chimici	Gascromatografo MS	DM 13/09/1999 - Metodo I.1 + D.Lgs. 152/06, Parte IV, Titolo V, All. 2	Estrazione solido liquido	LABO 03 Ed 11^ (2016)	suolo	Benzo (a) Pirene	< 0.01	mg/Kg SS	0,1	mg/Kg SS	settembre 2017	06/09/2017	08:30	Labo Consult srl	Dimms srl	

CODICE RILIEVO SUO30_02 - Settembre 2017

CODICE CAMPIONE SUO30_02a

id.	Codice rilievo	Codice Campione	Codice rapporto di prova	Codice stazione	Profondità intervallo campionamento (min)	Profondità intervallo campionamento (max)	Unità misura profondità campionamento	fase di monitoraggio	componente monitorata	tipo rilievo/misura	strumentazione / attrezzatura	metodo / procedura campionamento	metodo preparazione campione (laboratorio)	metodo analisi campione	matrice ambientale	nome analita/parametro	valore analita/parametro	unità di misura analita/parametro	Soglia/limite di legge (dell'analita/parametro)	unità di misura soglia/limite di legge	campagna di monitoraggio	data (data prelievo campione)	ora (legale) prelievo campione	laboratorio	soggetto incaricato	note
27	SUO30_02	SUO30_02a	17LA00123	SUO30	0,00	0,40	m	ante operam	suolo	parametri fisico-chimici	Gascromatografo MS	DM 13/09/1999 - Metodo I.1 + D.Lgs. 152/06, Parte IV, Titolo V, All. 2	Estrazione solido liquido	LABO 03 Ed 11^ (2016)	suolo	Benzo (b) Fluorantene	< 0.01	mg/Kg SS	0,5	mg/Kg SS	settembre 2017	06/09/2017	08:30	Labo Consult srl	Dimms srl	
28	SUO30_02	SUO30_02a	17LA00123	SUO30	0,00	0,40	m	ante operam	suolo	parametri fisico-chimici	Gascromatografo MS	DM 13/09/1999 - Metodo I.1 + D.Lgs. 152/06, Parte IV, Titolo V, All. 2	Estrazione solido liquido	LABO 03 Ed 11^ (2016)	suolo	Benzo (k) Fluorantene	< 0.01	mg/Kg SS	0,5	mg/Kg SS	settembre 2017	06/09/2017	08:30	Labo Consult srl	Dimms srl	
29	SUO30_02	SUO30_02a	17LA00123	SUO30	0,00	0,40	m	ante operam	suolo	parametri fisico-chimici	Gascromatografo MS	DM 13/09/1999 - Metodo I.1 + D.Lgs. 152/06, Parte IV, Titolo V, All. 2	Estrazione solido liquido	LABO 03 Ed 11^ (2016)	suolo	Benzo (g,h,i) Perilene	< 0.01	mg/Kg SS	0,1	mg/Kg SS	settembre 2017	06/09/2017	08:30	Labo Consult srl	Dimms srl	
30	SUO30_02	SUO30_02a	17LA00123	SUO30	0,00	0,40	m	ante operam	suolo	parametri fisico-chimici	Gascromatografo MS	DM 13/09/1999 - Metodo I.1 + D.Lgs. 152/06, Parte IV, Titolo V, All. 2	Estrazione solido liquido	LABO 03 Ed 11^ (2016)	suolo	Crisene	< 0.01	mg/Kg SS	5	mg/Kg SS	settembre 2017	06/09/2017	08:30	Labo Consult srl	Dimms srl	
31	SUO30_02	SUO30_02a	17LA00123	SUO30	0,00	0,40	m	ante operam	suolo	parametri fisico-chimici	Gascromatografo MS	DM 13/09/1999 - Metodo I.1 + D.Lgs. 152/06, Parte IV, Titolo V, All. 2	Estrazione solido liquido	LABO 03 Ed 11^ (2016)	suolo	Dibenzo (a,e) Pirene	< 0.01	mg/Kg SS	0,1	mg/Kg SS	settembre 2017	06/09/2017	08:30	Labo Consult srl	Dimms srl	
32	SUO30_02	SUO30_02a	17LA00123	SUO30	0,00	0,40	m	ante operam	suolo	parametri fisico-chimici	Gascromatografo MS	DM 13/09/1999 - Metodo I.1 + D.Lgs. 152/06, Parte IV, Titolo V, All. 2	Estrazione solido liquido	LABO 03 Ed 11^ (2016)	suolo	Dibenzo (a,l) Pirene	< 0.01	mg/Kg SS	0,1	mg/Kg SS	settembre 2017	06/09/2017	08:30	Labo Consult srl	Dimms srl	
33	SUO30_02	SUO30_02a	17LA00123	SUO30	0,00	0,40	m	ante operam	suolo	parametri fisico-chimici	Gascromatografo MS	DM 13/09/1999 - Metodo I.1 + D.Lgs. 152/06, Parte IV, Titolo V, All. 2	Estrazione solido liquido	LABO 03 Ed 11^ (2016)	suolo	Dibenzo (a,i) Pirene	< 0.01	mg/Kg SS	0,1	mg/Kg SS	settembre 2017	06/09/2017	08:30	Labo Consult srl	Dimms srl	
34	SUO30_02	SUO30_02a	17LA00123	SUO30	0,00	0,40	m	ante operam	suolo	parametri fisico-chimici	Gascromatografo MS	DM 13/09/1999 - Metodo I.1 + D.Lgs. 152/06, Parte IV, Titolo V, All. 2	Estrazione solido liquido	LABO 03 Ed 11^ (2016)	suolo	Dibenzo (a,h) Pirene	< 0.01	mg/Kg SS	0,1	mg/Kg SS	settembre 2017	06/09/2017	08:30	Labo Consult srl	Dimms srl	
35	SUO30_02	SUO30_02a	17LA00123	SUO30	0,00	0,40	m	ante operam	suolo	parametri fisico-chimici	Gascromatografo MS	DM 13/09/1999 - Metodo I.1 + D.Lgs. 152/06, Parte IV, Titolo V, All. 2	Estrazione solido liquido	LABO 03 Ed 11^ (2016)	suolo	Sommatoria policiclici aromatici	< 0.01	mg/Kg SS	10	mg/Kg SS	settembre 2017	06/09/2017	08:30	Labo Consult srl	Dimms srl	
36	SUO30_02	SUO30_02a	17LA00123	SUO30	0,00	0,40	m	ante operam	suolo	parametri fisico-chimici	Gascromatografo MS	DM 13/09/1999 - Metodo I.1 + D.Lgs. 152/06, Parte IV, Titolo V, All. 2	Estrazione solido liquido	LABO 03 Ed 11^ (2016)	suolo	Dibenzo (a,h) Antracene	< 0.01	mg/Kg SS	0,1	mg/Kg SS	settembre 2017	06/09/2017	08:30	Labo Consult srl	Dimms srl	
37	SUO30_02	SUO30_02a	17LA00123	SUO30	0,00	0,40	m	ante operam	suolo	parametri fisico-chimici	Gascromatografo MS	DM 13/09/1999 - Metodo I.1 + D.Lgs. 152/06, Parte IV, Titolo V, All. 2	Estrazione solido liquido	LABO 03 Ed 11^ (2016)	suolo	Indeno (1,2,3,cd) Pirene	< 0.01	mg/Kg SS	0,1	mg/Kg SS	settembre 2017	06/09/2017	08:30	Labo Consult srl	Dimms srl	
38	SUO30_02	SUO30_02a	17LA00123	SUO30	0,00	0,40	m	ante operam	suolo	parametri fisico-chimici	Gascromatografo MS	DM 13/09/1999 - Metodo I.1 + D.Lgs. 152/06, Parte IV, Titolo V, All. 2	Estrazione solido liquido	LABO 03 Ed 11^ (2016)	suolo	Pirene	< 0.01	mg/Kg SS	5	mg/Kg SS	settembre 2017	06/09/2017	08:30	Labo Consult srl	Dimms srl	
39	SUO30_02	SUO30_02a	17LA00123	SUO30	0,00	0,40	m	ante operam	suolo	parametri fisico-chimici	Gascromatografo MS	DM 13/09/1999 - Metodo I.1 + D.Lgs. 152/06, Parte IV, Titolo V, All. 2	Estrazione solido liquido	LABO 03 Ed 11^ (2016)	suolo	Alaclor	< 0.01	mg/Kg SS	0,1	mg/Kg SS	settembre 2017	06/09/2017	08:30	Labo Consult srl	Dimms srl	
40	SUO30_02	SUO30_02a	17LA00123	SUO30	0,00	0,40	m	ante operam	suolo	parametri fisico-chimici	Gascromatografo MS	DM 13/09/1999 - Metodo I.1 + D.Lgs. 152/06, Parte IV, Titolo V, All. 2	Estrazione solido liquido	EPA 8270D 2014	suolo	Aldrin	< 0.01	mg/Kg SS	10	mg/Kg SS	settembre 2017	06/09/2017	08:30	Labo Consult srl	Dimms srl	
41	SUO30_02	SUO30_02a	17LA00123	SUO30	0,00	0,40	m	ante operam	suolo	parametri fisico-chimici	Gascromatografo MS	DM 13/09/1999 - Metodo I.1 + D.Lgs. 152/06, Parte IV, Titolo V, All. 2	Estrazione solido liquido	EPA 8270D 2014	suolo	Atrazina	< 0.01	mg/Kg SS	0,01	mg/Kg SS	settembre 2017	06/09/2017	08:30	Labo Consult srl	Dimms srl	
42	SUO30_02	SUO30_02a	17LA00123	SUO30	0,00	0,40	m	ante operam	suolo	parametri fisico-chimici	Gascromatografo MS	DM 13/09/1999 - Metodo I.1 + D.Lgs. 152/06, Parte IV, Titolo V, All. 2	Estrazione solido liquido	EPA 8270D 2014	suolo	alfa-Esaclorocicloesano	< 0.01	mg/Kg SS	0,01	mg/Kg SS	settembre 2017	06/09/2017	08:30	Labo Consult srl	Dimms srl	
43	SUO30_02	SUO30_02a	17LA00123	SUO30	0,00	0,40	m	ante operam	suolo	parametri fisico-chimici	Gascromatografo MS	DM 13/09/1999 - Metodo I.1 + D.Lgs. 152/06, Parte IV, Titolo V, All. 2	Estrazione solido liquido	EPA 8270D 2014	suolo	beta-Esaclorocicloesano	< 0.01	mg/Kg SS	0,01	mg/Kg SS	settembre 2017	06/09/2017	08:30	Labo Consult srl	Dimms srl	
44	SUO30_02	SUO30_02a	17LA00123	SUO30	0,00	0,40	m	ante operam	suolo	parametri fisico-chimici	Gascromatografo MS	DM 13/09/1999 - Metodo I.1 + D.Lgs. 152/06, Parte IV, Titolo V, All. 2	Estrazione solido liquido	EPA 8270D 2014	suolo	gamma-Esaclorocicloesano (Lindano)	< 0.01	mg/Kg SS	0,01	mg/Kg SS	settembre 2017	06/09/2017	08:30	Labo Consult srl	Dimms srl	
45	SUO30_02	SUO30_02a	17LA00123	SUO30	0,00	0,40	m	ante operam	suolo	parametri fisico-chimici	Gascromatografo MS	DM 13/09/1999 - Metodo I.1 + D.Lgs. 152/06, Parte IV, Titolo V, All. 2	Estrazione solido liquido	EPA 8270D 2014	suolo	Clordano	< 0.01	mg/Kg SS	0,01	mg/Kg SS	settembre 2017	06/09/2017	08:30	Labo Consult srl	Dimms srl	
46	SUO30_02	SUO30_02a	17LA00123	SUO30	0,00	0,40	m	ante operam	suolo	parametri fisico-chimici	Gascromatografo MS	DM 13/09/1999 - Metodo I.1 + D.Lgs. 152/06, Parte IV, Titolo V, All. 2	Estrazione solido liquido	EPA 8270D 2014	suolo	DDD, DDE, DDT	< 0.01	mg/Kg SS	0,01	mg/Kg SS	settembre 2017	06/09/2017	08:30	Labo Consult srl	Dimms srl	
47	SUO30_02	SUO30_02a	17LA00123	SUO30	0,00	0,40	m	ante operam	suolo	parametri fisico-chimici	Gascromatografo MS	DM 13/09/1999 - Metodo I.1 + D.Lgs. 152/06, Parte IV, Titolo V, All. 2	Estrazione solido liquido	EPA 8270D 2014	suolo	Dieldrin (mg/kgss)	< 0.01	mg/Kg SS	0,01	mg/Kg SS	settembre 2017	06/09/2017	08:30	Labo Consult srl	Dimms srl	
48	SUO30_02	SUO30_02a	17LA00123	SUO30	0,00	0,40	m	ante operam	suolo	parametri fisico-chimici	Gascromatografo MS	DM 13/09/1999 - Metodo I.1 + D.Lgs. 152/06, Parte IV, Titolo V, All. 2	Estrazione solido liquido	EPA 8270D 2014	suolo	Endrin	< 0.01	mg/Kg SS	0,01	mg/Kg SS	settembre 2017	06/09/2017	08:30	Labo Consult srl	Dimms srl	
49	SUO30_02	SUO30_02a	17LA00123	SUO30	0,00	0,40	m	ante operam	suolo	parametri fisico-chimici	Gascromatografo MS	DM 13/09/1999 - Metodo I.1 + D.Lgs. 152/06, Parte IV, Titolo V, All. 2	Estrazione solido liquido	LABO 04 Ed.08^ (2016)	suolo	PCB	< 0.01	mg/Kg SS	0,06	mg/Kg SS	settembre 2017	06/09/2017	08:30	Labo Consult srl	Dimms srl	

CODICE RILIEVO SUO30_02 - Settembre 2017

CODICE CAMPIONE SUO30_02b

id.	Codice rilievo	Codice Campione	Codice rapporto di prova	Codice stazione	Profondità intervallo campionamento (min)	Profondità intervallo campionamento (max)	Unità misura profondità campionamento	fase di monitoraggio	componente monitorata	tipo rilievo/misura	strumentazione / attrezzatura	metodo / procedura campionamento	metodo preparazione campione (laboratorio)	metodo analisi campione	matrice ambientale	nome analita/parametro	valore analita/parametro	unità di misura analita/parametro	Soglia/limite di legge (dell'analita/parametro)	unità di misura soglia/limite di legge	campagna di monitoraggio	data (data prelievo campione)	ora (legale) prelievo campione	laboratorio	soggetto incaricato	note
1	SUO30_02	SUO30_02b	17LA00124	SUO30	0,40	1,00	m	ante operam	suolo	parametri fisico-chimici	Stufa	DM 13/09/1999 - Metodo I.1 + D.Lgs. 152/06, Parte IV, Titolo V, All. 2	Setacciatura	CNR IRSA 2 Q 64 Vol 2 1984	suolo	Residuo a 105°C	88,2	%	-	%	settembre 2017	06/09/2017	08:30	Labo Consult srl	Dimms srl	
2	SUO30_02	SUO30_02b	17LA00124	SUO30	0,40	1,00	m	ante operam	suolo	parametri fisico-chimici	Setaccio	DM 13/09/1999 - Metodo I.1 + D.Lgs. 152/06, Parte IV, Titolo V, All. 2	Setacciatura	DM 13/09/1999 SO n°185 GU n°248 21/10/1999 Met II.1	suolo	Frazione inferiore a 2 mm	26,7	%	-	%	settembre 2017	06/09/2017	08:30	Labo Consult srl	Dimms srl	
3	SUO30_02	SUO30_02b	17LA00124	SUO30	0,40	1,00	m	ante operam	suolo	parametri fisico-chimici	TITOLAZIONE	DM 13/09/1999 - Metodo I.1 + D.Lgs. 152/06, Parte IV, Titolo V, All. 2	DM 13/09/1999 SO n°185 GU n°248 21/10/1999 Met VII.3	DM 13/09/1999 SO n°185 GU n°248 21/10/1999 Met VII.3	suolo	Carbonio organico totale	9,1	% SS	-	% SS	settembre 2017	06/09/2017	08:30	Labo Consult srl	Dimms srl	
4	SUO30_02	SUO30_02b	17LA00124	SUO30	0,40	1,00	m	ante operam	suolo	parametri fisico-chimici	Spettrofotometro UV	DM 13/09/1999 - Metodo I.1 + D.Lgs. 152/06, Parte IV, Titolo V, All. 2	CNR IRSA 16 Q 64 Vol 3 1986	CNR IRSA 16 Q 64 Vol 3 1986	suolo	Cromo VI	< 2	mg/Kg SS	2	mg/Kg SS	settembre 2017	06/09/2017	08:30	Labo Consult srl	Dimms srl	
5	SUO30_02	SUO30_02b	17LA00124	SUO30	0,40	1,00	m	ante operam	suolo	parametri fisico-chimici	pHmetro	DM 13/09/1999 - Metodo I.1 + D.Lgs. 152/06, Parte IV, Titolo V, All. 2	CNR IRSA 1 Q 64 Vol 3 1985	CNR IRSA 1 Q 64 Vol 3 1985	suolo	pH	8,2	mg/Kg SS	-	mg/Kg SS	settembre 2017	06/09/2017	08:30	Labo Consult srl	Dimms srl	
6	SUO30_02	SUO30_02b	17LA00124	SUO30	0,40	1,00	m	ante operam	suolo	parametri fisico-chimici	Spettrofotometro ICP-OES	DM 13/09/1999 - Metodo I.1 + D.Lgs. 152/06, Parte IV, Titolo V, All. 2	Mineralizzazione digestore a microonde	LABO 09 Ed.09^ (2016)	suolo	Alluminio	9185	mg/Kg SS	-	mg/Kg SS	settembre 2017	06/09/2017	08:30	Labo Consult srl	Dimms srl	
7	SUO30_02	SUO30_02b	17LA00124	SUO30	0,40	1,00	m	ante operam	suolo	parametri fisico-chimici	Spettrofotometro ICP-OES	DM 13/09/1999 - Metodo I.1 + D.Lgs. 152/06, Parte IV, Titolo V, All. 2	Mineralizzazione digestore a microonde	LABO 09 Ed.09^ (2016)	suolo	Arsenico	< 4	mg/Kg SS	20	mg/Kg SS	settembre 2017	06/09/2017	08:30	Labo Consult srl	Dimms srl	
8	SUO30_02	SUO30_02b	17LA00124	SUO30	0,40	1,00	m	ante operam	suolo	parametri fisico-chimici	Spettrofotometro ICP-OES	DM 13/09/1999 - Metodo I.1 + D.Lgs. 152/06, Parte IV, Titolo V, All. 2	Mineralizzazione digestore a microonde	LABO 09 Ed.09^ (2016)	suolo	Cadmio	< 1	mg/Kg SS	2	mg/Kg SS	settembre 2017	06/09/2017	08:30	Labo Consult srl	Dimms srl	
9	SUO30_02	SUO30_02b	17LA00124	SUO30	0,40	1,00	m	ante operam	suolo	parametri fisico-chimici	Spettrofotometro UV	DM 13/09/1999 - Metodo I.1 + D.Lgs. 152/06, Parte IV, Titolo V, All. 2	CNR IRSA 16 Q 64 Vol 3 1986	CNR IRSA 16 Q 64 Vol 3 1986	suolo	Cromo totale	15,8	mg/Kg SS	150	mg/Kg SS	settembre 2017	06/09/2017	08:30	Labo Consult srl	Dimms srl	
10	SUO30_02	SUO30_02b	17LA00124	SUO30	0,40	1,00	m	ante operam	suolo	parametri fisico-chimici	Spettrofotometro ICP-OES	DM 13/09/1999 - Metodo I.1 + D.Lgs. 152/06, Parte IV, Titolo V, All. 2	Mineralizzazione digestore a microonde	LABO 09 Ed.09^ (2016)	suolo	Ferro	8352	mg/Kg SS	-	mg/Kg SS	settembre 2017	06/09/2017	08:30	Labo Consult srl	Dimms srl	
11	SUO30_02	SUO30_02b	17LA00124	SUO30	0,40	1,00	m	ante operam	suolo	parametri fisico-chimici	Spettrofotometro ICP-OES	DM 13/09/1999 - Metodo I.1 + D.Lgs. 152/06, Parte IV, Titolo V, All. 2	EPA 6010D 2014	EPA 6010D 2014	suolo	Mercurio	< 0.5	mg/Kg SS	1	mg/Kg SS	settembre 2017	06/09/2017	08:30	Labo Consult srl	Dimms srl	
12	SUO30_02	SUO30_02b	17LA00124	SUO30	0,40	1,00	m	ante operam	suolo	parametri fisico-chimici	Spettrofotometro ICP-OES	DM 13/09/1999 - Metodo I.1 + D.Lgs. 152/06, Parte IV, Titolo V, All. 2	Mineralizzazione digestore a microonde	LABO 09 Ed.09^ (2016)	suolo	Nichel	< 10	mg/Kg SS	120	mg/Kg SS	settembre 2017	06/09/2017	08:30	Labo Consult srl	Dimms srl	
13	SUO30_02	SUO30_02b	17LA00124	SUO30	0,40	1,00	m	ante operam	suolo	parametri fisico-chimici	Spettrofotometro ICP-OES	DM 13/09/1999 - Metodo I.1 + D.Lgs. 152/06, Parte IV, Titolo V, All. 2	Mineralizzazione digestore a microonde	LABO 09 Ed.09^ (2016)	suolo	Piombo	< 5	mg/Kg SS	100	mg/Kg SS	settembre 2017	06/09/2017	08:30	Labo Consult srl	Dimms srl	
14	SUO30_02	SUO30_02b	17LA00124	SUO30	0,40	1,00	m	ante operam	suolo	parametri fisico-chimici	Spettrofotometro ICP-OES	DM 13/09/1999 - Metodo I.1 + D.Lgs. 152/06, Parte IV, Titolo V, All. 2	Mineralizzazione digestore a microonde	LABO 09 Ed.09^ (2016)	suolo	Rame	6,4	mg/Kg SS	120	mg/Kg SS	settembre 2017	06/09/2017	08:30	Labo Consult srl	Dimms srl	
15	SUO30_02	SUO30_02b	17LA00124	SUO30	0,40	1,00	m	ante operam	suolo	parametri fisico-chimici	Spettrofotometro ICP-OES	DM 13/09/1999 - Metodo I.1 + D.Lgs. 152/06, Parte IV, Titolo V, All. 2	Mineralizzazione digestore a microonde	LABO 09 Ed.09^ (2016)	suolo	Vanadio	14,5	mg/Kg SS	90	mg/Kg SS	settembre 2017	06/09/2017	08:30	Labo Consult srl	Dimms srl	
16	SUO30_02	SUO30_02b	17LA00124	SUO30	0,40	1,00	m	ante operam	suolo	parametri fisico-chimici	Spettrofotometro ICP-OES	DM 13/09/1999 - Metodo I.1 + D.Lgs. 152/06, Parte IV, Titolo V, All. 2	Mineralizzazione digestore a microonde	LABO 09 Ed.09^ (2016)	suolo	Zinco	16,9	mg/Kg SS	150	mg/Kg SS	settembre 2017	06/09/2017	08:30	Labo Consult srl	Dimms srl	
17	SUO30_02	SUO30_02b	17LA00124	SUO30	0,40	1,00	m	ante operam	suolo	parametri fisico-chimici	Gascromatografo SPT	DM 13/09/1999 - Metodo I.1 + D.Lgs. 152/06, Parte IV, Titolo V, All. 2	LABO 10 Ed.06^ (2016)	LABO 10 Ed.06^ (2016)	suolo	Idrocarburi leggeri C<12	< 1	mg/Kg SS	10	mg/Kg SS	settembre 2017	06/09/2017	08:30	Labo Consult srl	Dimms srl	
18	SUO30_02	SUO30_02b	17LA00124	SUO30	0,40	1,00	m	ante operam	suolo	parametri fisico-chimici	Gascromatografo MS	DM 13/09/1999 - Metodo I.1 + D.Lgs. 152/06, Parte IV, Titolo V, All. 2	Estrazione solido liquido	LABO 11 Ed.06^ (2016)	suolo	Idrocarburi pesanti C>12	< 20	mg/Kg SS	50	mg/Kg SS	settembre 2017	06/09/2017	08:30	Labo Consult srl	Dimms srl	
19	SUO30_02	SUO30_02b	17LA00124	SUO30	0,40	1,00	m	ante operam	suolo	parametri fisico-chimici	Gascromatografo SPT	DM 13/09/1999 - Metodo I.1 + D.Lgs. 152/06, Parte IV, Titolo V, All. 2	LABO 10 Ed.06^ (2016)	LABO 10 Ed.06^ (2016)	suolo	Benzene	< 0.01	mg/Kg SS	0,1	mg/Kg SS	settembre 2017	06/09/2017	08:30	Labo Consult srl	Dimms srl	
20	SUO30_02	SUO30_02b	17LA00124	SUO30	0,40	1,00	m	ante operam	suolo	parametri fisico-chimici	Gascromatografo SPT	DM 13/09/1999 - Metodo I.1 + D.Lgs. 152/06, Parte IV, Titolo V, All. 2	LABO 10 Ed.06^ (2016)	LABO 10 Ed.06^ (2016)	suolo	Etilbenzene	< 0.01	mg/Kg SS	0,5	mg/Kg SS	settembre 2017	06/09/2017	08:30	Labo Consult srl	Dimms srl	
21	SUO30_02	SUO30_02b	17LA00124	SUO30	0,40	1,00	m	ante operam	suolo	parametri fisico-chimici	Gascromatografo SPT	DM 13/09/1999 - Metodo I.1 + D.Lgs. 152/06, Parte IV, Titolo V, All. 2	LABO 10 Ed.06^ (2016)	LABO 10 Ed.06^ (2016)	suolo	Xilene (o,m,p)	< 0.01	mg/Kg SS	0,5	mg/Kg SS	settembre 2017	06/09/2017	08:30	Labo Consult srl	Dimms srl	
22	SUO30_02	SUO30_02b	17LA00124	SUO30	0,40	1,00	m	ante operam	suolo	parametri fisico-chimici	Gascromatografo SPT	DM 13/09/1999 - Metodo I.1 + D.Lgs. 152/06, Parte IV, Titolo V, All. 2	LABO 10 Ed.06^ (2016)	LABO 10 Ed.06^ (2016)	suolo	Stirene	< 0.01	mg/Kg SS	0,5	mg/Kg SS	settembre 2017	06/09/2017	08:30	Labo Consult srl	Dimms srl	
23	SUO30_02	SUO30_02b	17LA00124	SUO30	0,40	1,00	m	ante operam	suolo	parametri fisico-chimici	Gascromatografo SPT	DM 13/09/1999 - Metodo I.1 + D.Lgs. 152/06, Parte IV, Titolo V, All. 2	LABO 10 Ed.06^ (2016)	LABO 10 Ed.06^ (2016)	suolo	Toluene	< 0.01	mg/Kg SS	0,5	mg/Kg SS	settembre 2017	06/09/2017	08:30	Labo Consult srl	Dimms srl	
24	SUO30_02	SUO30_02b	17LA00124	SUO30	0,40	1,00	m	ante operam	suolo	parametri fisico-chimici	Gascromatografo SPT	DM 13/09/1999 - Metodo I.1 + D.Lgs. 152/06, Parte IV, Titolo V, All. 2	LABO 10 Ed.06^ (2016)	LABO 10 Ed.06^ (2016)	suolo	Solventi organici aromatici	< 0.01	mg/Kg SS	1	mg/Kg SS	settembre 2017	06/09/2017	08:30	Labo Consult srl	Dimms srl	
25	SUO30_02	SUO30_02b	17LA00124	SUO30	0,40	1,00	m	ante operam	suolo	parametri fisico-chimici	Gascromatografo SPT	DM 13/09/1999 - Metodo I.1 + D.Lgs. 152/06, Parte IV, Titolo V, All. 2	LABO 10 Ed.06^ (2016)	LABO 10 Ed.06^ (2016)	suolo	Benzo (a) Antracene	< 0.01	mg/Kg SS	0,5	mg/Kg SS	settembre 2017	06/09/2017	08:30	Labo Consult srl	Dimms srl	
26	SUO30_02	SUO30_02b	17LA00124	SUO30	0,40	1,00	m	ante operam	suolo	parametri fisico-chimici	Gascromatografo MS	DM 13/09/1999 - Metodo I.1 + D.Lgs. 152/06, Parte IV, Titolo V, All. 2	Estrazione solido liquido	LABO 03 Ed 11^ (2016)	suolo	Benzo (a) Pirene	< 0.01	mg/Kg SS	0,1	mg/Kg SS	settembre 2017	06/09/2017	08:30	Labo Consult srl	Dimms srl	

CODICE RILIEVO SUO30_02 - Settembre 2017

CODICE CAMPIONE SUO30_02b

id.	Codice rilievo	Codice Campione	Codice rapporto di prova	Codice stazione	Profondità intervallo campionamento (min)	Profondità intervallo campionamento (max)	Unità misura profondità campionamento	fase di monitoraggio	componente monitorata	tipo rilievo/misura	strumentazione / attrezzatura	metodo / procedura campionamento	metodo preparazione campione (laboratorio)	metodo analisi campione	matrice ambientale	nome analita/parametro	valore analita/parametro	unità di misura analita/parametro	Soglia/limite di legge (dell'analita/parametro)	unità di misura soglia/limite di legge	campagna di monitoraggio	data (data prelievo campione)	ora (legale) prelievo campione	laboratorio	soggetto incaricato	note
27	SUO30_02	SUO30_02b	17LA00124	SUO30	0,40	1,00	m	ante operam	suolo	parametri fisico-chimici	Gascromatografo MS	DM 13/09/1999 - Metodo I.1 + D.Lgs. 152/06, Parte IV, Titolo V, All. 2	Estrazione solido liquido	LABO 03 Ed 11^ (2016)	suolo	Benzo (b) Fluorantene	< 0.01	mg/Kg SS	0,5	mg/Kg SS	settembre 2017	06/09/2017	08:30	Labo Consult srl	Dimms srl	
28	SUO30_02	SUO30_02b	17LA00124	SUO30	0,40	1,00	m	ante operam	suolo	parametri fisico-chimici	Gascromatografo MS	DM 13/09/1999 - Metodo I.1 + D.Lgs. 152/06, Parte IV, Titolo V, All. 2	Estrazione solido liquido	LABO 03 Ed 11^ (2016)	suolo	Benzo (k) Fluorantene	< 0.01	mg/Kg SS	0,5	mg/Kg SS	settembre 2017	06/09/2017	08:30	Labo Consult srl	Dimms srl	
29	SUO30_02	SUO30_02b	17LA00124	SUO30	0,40	1,00	m	ante operam	suolo	parametri fisico-chimici	Gascromatografo MS	DM 13/09/1999 - Metodo I.1 + D.Lgs. 152/06, Parte IV, Titolo V, All. 2	Estrazione solido liquido	LABO 03 Ed 11^ (2016)	suolo	Benzo (g,h,i) Perilene	< 0.01	mg/Kg SS	0,1	mg/Kg SS	settembre 2017	06/09/2017	08:30	Labo Consult srl	Dimms srl	
30	SUO30_02	SUO30_02b	17LA00124	SUO30	0,40	1,00	m	ante operam	suolo	parametri fisico-chimici	Gascromatografo MS	DM 13/09/1999 - Metodo I.1 + D.Lgs. 152/06, Parte IV, Titolo V, All. 2	Estrazione solido liquido	LABO 03 Ed 11^ (2016)	suolo	Crisene	< 0.01	mg/Kg SS	5	mg/Kg SS	settembre 2017	06/09/2017	08:30	Labo Consult srl	Dimms srl	
31	SUO30_02	SUO30_02b	17LA00124	SUO30	0,40	1,00	m	ante operam	suolo	parametri fisico-chimici	Gascromatografo MS	DM 13/09/1999 - Metodo I.1 + D.Lgs. 152/06, Parte IV, Titolo V, All. 2	Estrazione solido liquido	LABO 03 Ed 11^ (2016)	suolo	Dibenzo (a,e) Pirene	< 0.01	mg/Kg SS	0,1	mg/Kg SS	settembre 2017	06/09/2017	08:30	Labo Consult srl	Dimms srl	
32	SUO30_02	SUO30_02b	17LA00124	SUO30	0,40	1,00	m	ante operam	suolo	parametri fisico-chimici	Gascromatografo MS	DM 13/09/1999 - Metodo I.1 + D.Lgs. 152/06, Parte IV, Titolo V, All. 2	Estrazione solido liquido	LABO 03 Ed 11^ (2016)	suolo	Dibenzo (a,l) Pirene	< 0.01	mg/Kg SS	0,1	mg/Kg SS	settembre 2017	06/09/2017	08:30	Labo Consult srl	Dimms srl	
33	SUO30_02	SUO30_02b	17LA00124	SUO30	0,40	1,00	m	ante operam	suolo	parametri fisico-chimici	Gascromatografo MS	DM 13/09/1999 - Metodo I.1 + D.Lgs. 152/06, Parte IV, Titolo V, All. 2	Estrazione solido liquido	LABO 03 Ed 11^ (2016)	suolo	Dibenzo (a,i) Pirene	< 0.01	mg/Kg SS	0,1	mg/Kg SS	settembre 2017	06/09/2017	08:30	Labo Consult srl	Dimms srl	
34	SUO30_02	SUO30_02b	17LA00124	SUO30	0,40	1,00	m	ante operam	suolo	parametri fisico-chimici	Gascromatografo MS	DM 13/09/1999 - Metodo I.1 + D.Lgs. 152/06, Parte IV, Titolo V, All. 2	Estrazione solido liquido	LABO 03 Ed 11^ (2016)	suolo	Dibenzo (a,h) Pirene	< 0.01	mg/Kg SS	0,1	mg/Kg SS	settembre 2017	06/09/2017	08:30	Labo Consult srl	Dimms srl	
35	SUO30_02	SUO30_02b	17LA00124	SUO30	0,40	1,00	m	ante operam	suolo	parametri fisico-chimici	Gascromatografo MS	DM 13/09/1999 - Metodo I.1 + D.Lgs. 152/06, Parte IV, Titolo V, All. 2	Estrazione solido liquido	LABO 03 Ed 11^ (2016)	suolo	Sommatoria policiclici aromatici	< 0.01	mg/Kg SS	10	mg/Kg SS	settembre 2017	06/09/2017	08:30	Labo Consult srl	Dimms srl	
36	SUO30_02	SUO30_02b	17LA00124	SUO30	0,40	1,00	m	ante operam	suolo	parametri fisico-chimici	Gascromatografo MS	DM 13/09/1999 - Metodo I.1 + D.Lgs. 152/06, Parte IV, Titolo V, All. 2	Estrazione solido liquido	LABO 03 Ed 11^ (2016)	suolo	Dibenzo (a,h) Antracene	< 0.01	mg/Kg SS	0,1	mg/Kg SS	settembre 2017	06/09/2017	08:30	Labo Consult srl	Dimms srl	
37	SUO30_02	SUO30_02b	17LA00124	SUO30	0,40	1,00	m	ante operam	suolo	parametri fisico-chimici	Gascromatografo MS	DM 13/09/1999 - Metodo I.1 + D.Lgs. 152/06, Parte IV, Titolo V, All. 2	Estrazione solido liquido	LABO 03 Ed 11^ (2016)	suolo	Indeno (1,2,3,cd) Pirene	< 0.01	mg/Kg SS	0,1	mg/Kg SS	settembre 2017	06/09/2017	08:30	Labo Consult srl	Dimms srl	
38	SUO30_02	SUO30_02b	17LA00124	SUO30	0,40	1,00	m	ante operam	suolo	parametri fisico-chimici	Gascromatografo MS	DM 13/09/1999 - Metodo I.1 + D.Lgs. 152/06, Parte IV, Titolo V, All. 2	Estrazione solido liquido	LABO 03 Ed 11^ (2016)	suolo	Pirene	< 0.01	mg/Kg SS	5	mg/Kg SS	settembre 2017	06/09/2017	08:30	Labo Consult srl	Dimms srl	
39	SUO30_02	SUO30_02b	17LA00124	SUO30	0,40	1,00	m	ante operam	suolo	parametri fisico-chimici	Gascromatografo MS	DM 13/09/1999 - Metodo I.1 + D.Lgs. 152/06, Parte IV, Titolo V, All. 2	Estrazione solido liquido	LABO 03 Ed 11^ (2016)	suolo	Alaclor	< 0.01	mg/Kg SS	0,1	mg/Kg SS	settembre 2017	06/09/2017	08:30	Labo Consult srl	Dimms srl	
40	SUO30_02	SUO30_02b	17LA00124	SUO30	0,40	1,00	m	ante operam	suolo	parametri fisico-chimici	Gascromatografo MS	DM 13/09/1999 - Metodo I.1 + D.Lgs. 152/06, Parte IV, Titolo V, All. 2	Estrazione solido liquido	EPA 8270D 2014	suolo	Aldrin	< 0.01	mg/Kg SS	10	mg/Kg SS	settembre 2017	06/09/2017	08:30	Labo Consult srl	Dimms srl	
41	SUO30_02	SUO30_02b	17LA00124	SUO30	0,40	1,00	m	ante operam	suolo	parametri fisico-chimici	Gascromatografo MS	DM 13/09/1999 - Metodo I.1 + D.Lgs. 152/06, Parte IV, Titolo V, All. 2	Estrazione solido liquido	EPA 8270D 2014	suolo	Atrazina	< 0.01	mg/Kg SS	0,01	mg/Kg SS	settembre 2017	06/09/2017	08:30	Labo Consult srl	Dimms srl	
42	SUO30_02	SUO30_02b	17LA00124	SUO30	0,40	1,00	m	ante operam	suolo	parametri fisico-chimici	Gascromatografo MS	DM 13/09/1999 - Metodo I.1 + D.Lgs. 152/06, Parte IV, Titolo V, All. 2	Estrazione solido liquido	EPA 8270D 2014	suolo	alfa-Esaclorocicloesano	< 0.01	mg/Kg SS	0,01	mg/Kg SS	settembre 2017	06/09/2017	08:30	Labo Consult srl	Dimms srl	
43	SUO30_02	SUO30_02b	17LA00124	SUO30	0,40	1,00	m	ante operam	suolo	parametri fisico-chimici	Gascromatografo MS	DM 13/09/1999 - Metodo I.1 + D.Lgs. 152/06, Parte IV, Titolo V, All. 2	Estrazione solido liquido	EPA 8270D 2014	suolo	beta-Esaclorocicloesano	< 0.01	mg/Kg SS	0,01	mg/Kg SS	settembre 2017	06/09/2017	08:30	Labo Consult srl	Dimms srl	
44	SUO30_02	SUO30_02b	17LA00124	SUO30	0,40	1,00	m	ante operam	suolo	parametri fisico-chimici	Gascromatografo MS	DM 13/09/1999 - Metodo I.1 + D.Lgs. 152/06, Parte IV, Titolo V, All. 2	Estrazione solido liquido	EPA 8270D 2014	suolo	gamma-Esaclorocicloesano (Lindano)	< 0.01	mg/Kg SS	0,01	mg/Kg SS	settembre 2017	06/09/2017	08:30	Labo Consult srl	Dimms srl	
45	SUO30_02	SUO30_02b	17LA00124	SUO30	0,40	1,00	m	ante operam	suolo	parametri fisico-chimici	Gascromatografo MS	DM 13/09/1999 - Metodo I.1 + D.Lgs. 152/06, Parte IV, Titolo V, All. 2	Estrazione solido liquido	EPA 8270D 2014	suolo	Clordano	< 0.01	mg/Kg SS	0,01	mg/Kg SS	settembre 2017	06/09/2017	08:30	Labo Consult srl	Dimms srl	
46	SUO30_02	SUO30_02b	17LA00124	SUO30	0,40	1,00	m	ante operam	suolo	parametri fisico-chimici	Gascromatografo MS	DM 13/09/1999 - Metodo I.1 + D.Lgs. 152/06, Parte IV, Titolo V, All. 2	Estrazione solido liquido	EPA 8270D 2014	suolo	DDD, DDE, DDT	< 0.01	mg/Kg SS	0,01	mg/Kg SS	settembre 2017	06/09/2017	08:30	Labo Consult srl	Dimms srl	
47	SUO30_02	SUO30_02b	17LA00124	SUO30	0,40	1,00	m	ante operam	suolo	parametri fisico-chimici	Gascromatografo MS	DM 13/09/1999 - Metodo I.1 + D.Lgs. 152/06, Parte IV, Titolo V, All. 2	Estrazione solido liquido	EPA 8270D 2014	suolo	Dieldrin (mg/kgss)	< 0.01	mg/Kg SS	0,01	mg/Kg SS	settembre 2017	06/09/2017	08:30	Labo Consult srl	Dimms srl	
48	SUO30_02	SUO30_02b	17LA00124	SUO30	0,40	1,00	m	ante operam	suolo	parametri fisico-chimici	Gascromatografo MS	DM 13/09/1999 - Metodo I.1 + D.Lgs. 152/06, Parte IV, Titolo V, All. 2	Estrazione solido liquido	EPA 8270D 2014	suolo	Endrin	< 0.01	mg/Kg SS	0,01	mg/Kg SS	settembre 2017	06/09/2017	08:30	Labo Consult srl	Dimms srl	
49	SUO30_02	SUO30_02b	17LA00124	SUO30	0,40	1,00	m	ante operam	suolo	parametri fisico-chimici	Gascromatografo MS	DM 13/09/1999 - Metodo I.1 + D.Lgs. 152/06, Parte IV, Titolo V, All. 2	Estrazione solido liquido	LABO 04 Ed.08^ (2016)	suolo	PCB	< 0.01	mg/Kg SS	0,06	mg/Kg SS	settembre 2017	06/09/2017	08:30	Labo Consult srl	Dimms srl	

CODICE RILIEVO SUO30_02 - Settembre 2017

CODICE CAMPIONE SUO30_02c

id.	Codice rilievo	Codice Campione	Codice rapporto di prova	Codice stazione	Profondità intervallo campionamento (min)	Profondità intervallo campionamento (max)	Unità misura profondità campionamento	fase di monitoraggio	componente monitorata	tipo rilievo/misura	strumentazione / attrezzatura	metodo / procedura campionamento	metodo preparazione campione (laboratorio)	metodo analisi campione	matrice ambientale	nome analita/parametro	valore analita/parametro	unità di misura analita/parametro	Soglia/limite di legge (dell'analita/parametro)	unità di misura soglia/limite di legge	campagna di monitoraggio	data (data prelievo campione)	ora (legale) prelievo campione	laboratorio	soggetto incaricato	note
1	SUO30_02	SUO30_02c	17LA00125	SUO30	0,00	0,40	m	ante operam	suolo	parametri fisico-chimici	Stufa	DM 13/09/1999 - Metodo I.1 + D.Lgs. 152/06, Parte IV, Titolo V, All. 2	Setacciatura	CNR IRSA 2 Q 64 Vol 2 1984	suolo	Residuo a 105°C	86,2	%	-	%	settembre 2017	06/09/2017	08:30	Labo Consult srl	Dimms srl	
2	SUO30_02	SUO30_02c	17LA00125	SUO30	0,00	0,40	m	ante operam	suolo	parametri fisico-chimici	Setaccio	DM 13/09/1999 - Metodo I.1 + D.Lgs. 152/06, Parte IV, Titolo V, All. 2	Setacciatura	DM 13/09/1999 SO n°185 GU n°248 21/10/1999 Met II.1	suolo	Frazione inferiore a 2 mm	43,7	%	-	%	settembre 2017	06/09/2017	08:30	Labo Consult srl	Dimms srl	
3	SUO30_02	SUO30_02c	17LA00125	SUO30	0,00	0,40	m	ante operam	suolo	parametri fisico-chimici	TITOLAZIONE	DM 13/09/1999 - Metodo I.1 + D.Lgs. 152/06, Parte IV, Titolo V, All. 2	DM 13/09/1999 SO n°185 GU n°248 21/10/1999 Met VII.3	DM 13/09/1999 SO n°185 GU n°248 21/10/1999 Met VII.3	suolo	Carbonio organico totale	5,1	% SS	-	% SS	settembre 2017	06/09/2017	08:30	Labo Consult srl	Dimms srl	
4	SUO30_02	SUO30_02c	17LA00125	SUO30	0,00	0,40	m	ante operam	suolo	parametri fisico-chimici	Spettrofotometro UV	DM 13/09/1999 - Metodo I.1 + D.Lgs. 152/06, Parte IV, Titolo V, All. 2	CNR IRSA 16 Q 64 Vol 3 1986	CNR IRSA 16 Q 64 Vol 3 1986	suolo	Cromo VI	< 2	mg/Kg SS	2	mg/Kg SS	settembre 2017	06/09/2017	08:30	Labo Consult srl	Dimms srl	
5	SUO30_02	SUO30_02c	17LA00125	SUO30	0,00	0,40	m	ante operam	suolo	parametri fisico-chimici	pHmetro	DM 13/09/1999 - Metodo I.1 + D.Lgs. 152/06, Parte IV, Titolo V, All. 2	CNR IRSA 1 Q 64 Vol 3 1985	CNR IRSA 1 Q 64 Vol 3 1985	suolo	pH	8	mg/Kg SS	-	mg/Kg SS	settembre 2017	06/09/2017	08:30	Labo Consult srl	Dimms srl	
6	SUO30_02	SUO30_02c	17LA00125	SUO30	0,00	0,40	m	ante operam	suolo	parametri fisico-chimici	Spettrofotometro ICP-OES	DM 13/09/1999 - Metodo I.1 + D.Lgs. 152/06, Parte IV, Titolo V, All. 2	Mineralizzazione digestore a microonde	LABO 09 Ed.09^ (2016)	suolo	Alluminio	15138	mg/Kg SS	-	mg/Kg SS	settembre 2017	06/09/2017	08:30	Labo Consult srl	Dimms srl	
7	SUO30_02	SUO30_02c	17LA00125	SUO30	0,00	0,40	m	ante operam	suolo	parametri fisico-chimici	Spettrofotometro ICP-OES	DM 13/09/1999 - Metodo I.1 + D.Lgs. 152/06, Parte IV, Titolo V, All. 2	Mineralizzazione digestore a microonde	LABO 09 Ed.09^ (2016)	suolo	Arsenico	< 4	mg/Kg SS	20	mg/Kg SS	settembre 2017	06/09/2017	08:30	Labo Consult srl	Dimms srl	
8	SUO30_02	SUO30_02c	17LA00125	SUO30	0,00	0,40	m	ante operam	suolo	parametri fisico-chimici	Spettrofotometro ICP-OES	DM 13/09/1999 - Metodo I.1 + D.Lgs. 152/06, Parte IV, Titolo V, All. 2	Mineralizzazione digestore a microonde	LABO 09 Ed.09^ (2016)	suolo	Cadmio	< 1	mg/Kg SS	2	mg/Kg SS	settembre 2017	06/09/2017	08:30	Labo Consult srl	Dimms srl	
9	SUO30_02	SUO30_02c	17LA00125	SUO30	0,00	0,40	m	ante operam	suolo	parametri fisico-chimici	Spettrofotometro UV	DM 13/09/1999 - Metodo I.1 + D.Lgs. 152/06, Parte IV, Titolo V, All. 2	CNR IRSA 16 Q 64 Vol 3 1986	CNR IRSA 16 Q 64 Vol 3 1986	suolo	Cromo totale	26	mg/Kg SS	150	mg/Kg SS	settembre 2017	06/09/2017	08:30	Labo Consult srl	Dimms srl	
10	SUO30_02	SUO30_02c	17LA00125	SUO30	0,00	0,40	m	ante operam	suolo	parametri fisico-chimici	Spettrofotometro ICP-OES	DM 13/09/1999 - Metodo I.1 + D.Lgs. 152/06, Parte IV, Titolo V, All. 2	Mineralizzazione digestore a microonde	LABO 09 Ed.09^ (2016)	suolo	Ferro	13844	mg/Kg SS	-	mg/Kg SS	settembre 2017	06/09/2017	08:30	Labo Consult srl	Dimms srl	
11	SUO30_02	SUO30_02c	17LA00125	SUO30	0,00	0,40	m	ante operam	suolo	parametri fisico-chimici	Spettrofotometro ICP-OES	DM 13/09/1999 - Metodo I.1 + D.Lgs. 152/06, Parte IV, Titolo V, All. 2	EPA 6010D 2014	EPA 6010D 2014	suolo	Mercurio	< 0.5	mg/Kg SS	1	mg/Kg SS	settembre 2017	06/09/2017	08:30	Labo Consult srl	Dimms srl	
12	SUO30_02	SUO30_02c	17LA00125	SUO30	0,00	0,40	m	ante operam	suolo	parametri fisico-chimici	Spettrofotometro ICP-OES	DM 13/09/1999 - Metodo I.1 + D.Lgs. 152/06, Parte IV, Titolo V, All. 2	Mineralizzazione digestore a microonde	LABO 09 Ed.09^ (2016)	suolo	Nichel	16,1	mg/Kg SS	120	mg/Kg SS	settembre 2017	06/09/2017	08:30	Labo Consult srl	Dimms srl	
13	SUO30_02	SUO30_02c	17LA00125	SUO30	0,00	0,40	m	ante operam	suolo	parametri fisico-chimici	Spettrofotometro ICP-OES	DM 13/09/1999 - Metodo I.1 + D.Lgs. 152/06, Parte IV, Titolo V, All. 2	Mineralizzazione digestore a microonde	LABO 09 Ed.09^ (2016)	suolo	Piombo	< 5	mg/Kg SS	100	mg/Kg SS	settembre 2017	06/09/2017	08:30	Labo Consult srl	Dimms srl	
14	SUO30_02	SUO30_02c	17LA00125	SUO30	0,00	0,40	m	ante operam	suolo	parametri fisico-chimici	Spettrofotometro ICP-OES	DM 13/09/1999 - Metodo I.1 + D.Lgs. 152/06, Parte IV, Titolo V, All. 2	Mineralizzazione digestore a microonde	LABO 09 Ed.09^ (2016)	suolo	Rame	10,5	mg/Kg SS	120	mg/Kg SS	settembre 2017	06/09/2017	08:30	Labo Consult srl	Dimms srl	
15	SUO30_02	SUO30_02c	17LA00125	SUO30	0,00	0,40	m	ante operam	suolo	parametri fisico-chimici	Spettrofotometro ICP-OES	DM 13/09/1999 - Metodo I.1 + D.Lgs. 152/06, Parte IV, Titolo V, All. 2	Mineralizzazione digestore a microonde	LABO 09 Ed.09^ (2016)	suolo	Vanadio	23,8	mg/Kg SS	90	mg/Kg SS	settembre 2017	06/09/2017	08:30	Labo Consult srl	Dimms srl	
16	SUO30_02	SUO30_02c	17LA00125	SUO30	0,00	0,40	m	ante operam	suolo	parametri fisico-chimici	Spettrofotometro ICP-OES	DM 13/09/1999 - Metodo I.1 + D.Lgs. 152/06, Parte IV, Titolo V, All. 2	Mineralizzazione digestore a microonde	LABO 09 Ed.09^ (2016)	suolo	Zinco	28	mg/Kg SS	150	mg/Kg SS	settembre 2017	06/09/2017	08:30	Labo Consult srl	Dimms srl	
17	SUO30_02	SUO30_02c	17LA00125	SUO30	0,00	0,40	m	ante operam	suolo	parametri fisico-chimici	Gascromatografo SPT	DM 13/09/1999 - Metodo I.1 + D.Lgs. 152/06, Parte IV, Titolo V, All. 2	LABO 10 Ed.06^ (2016)	LABO 10 Ed.06^ (2016)	suolo	Idrocarburi leggeri C<12	< 1	mg/Kg SS	10	mg/Kg SS	settembre 2017	06/09/2017	08:30	Labo Consult srl	Dimms srl	
18	SUO30_02	SUO30_02c	17LA00125	SUO30	0,00	0,40	m	ante operam	suolo	parametri fisico-chimici	Gascromatografo MS	DM 13/09/1999 - Metodo I.1 + D.Lgs. 152/06, Parte IV, Titolo V, All. 2	Estrazione solido liquido	LABO 11 Ed.06^ (2016)	suolo	Idrocarburi pesanti C>12	< 20	mg/Kg SS	50	mg/Kg SS	settembre 2017	06/09/2017	08:30	Labo Consult srl	Dimms srl	
19	SUO30_02	SUO30_02c	17LA00125	SUO30	0,00	0,40	m	ante operam	suolo	parametri fisico-chimici	Gascromatografo SPT	DM 13/09/1999 - Metodo I.1 + D.Lgs. 152/06, Parte IV, Titolo V, All. 2	LABO 10 Ed.06^ (2016)	LABO 10 Ed.06^ (2016)	suolo	Benzene	< 0.01	mg/Kg SS	0,1	mg/Kg SS	settembre 2017	06/09/2017	08:30	Labo Consult srl	Dimms srl	
20	SUO30_02	SUO30_02c	17LA00125	SUO30	0,00	0,40	m	ante operam	suolo	parametri fisico-chimici	Gascromatografo SPT	DM 13/09/1999 - Metodo I.1 + D.Lgs. 152/06, Parte IV, Titolo V, All. 2	LABO 10 Ed.06^ (2016)	LABO 10 Ed.06^ (2016)	suolo	Etilbenzene	< 0.01	mg/Kg SS	0,5	mg/Kg SS	settembre 2017	06/09/2017	08:30	Labo Consult srl	Dimms srl	
21	SUO30_02	SUO30_02c	17LA00125	SUO30	0,00	0,40	m	ante operam	suolo	parametri fisico-chimici	Gascromatografo SPT	DM 13/09/1999 - Metodo I.1 + D.Lgs. 152/06, Parte IV, Titolo V, All. 2	LABO 10 Ed.06^ (2016)	LABO 10 Ed.06^ (2016)	suolo	Xilene (o,m,p)	< 0.01	mg/Kg SS	0,5	mg/Kg SS	settembre 2017	06/09/2017	08:30	Labo Consult srl	Dimms srl	
22	SUO30_02	SUO30_02c	17LA00125	SUO30	0,00	0,40	m	ante operam	suolo	parametri fisico-chimici	Gascromatografo SPT	DM 13/09/1999 - Metodo I.1 + D.Lgs. 152/06, Parte IV, Titolo V, All. 2	LABO 10 Ed.06^ (2016)	LABO 10 Ed.06^ (2016)	suolo	Stirene	< 0.01	mg/Kg SS	0,5	mg/Kg SS	settembre 2017	06/09/2017	08:30	Labo Consult srl	Dimms srl	
23	SUO30_02	SUO30_02c	17LA00125	SUO30	0,00	0,40	m	ante operam	suolo	parametri fisico-chimici	Gascromatografo SPT	DM 13/09/1999 - Metodo I.1 + D.Lgs. 152/06, Parte IV, Titolo V, All. 2	LABO 10 Ed.06^ (2016)	LABO 10 Ed.06^ (2016)	suolo	Toluene	< 0.01	mg/Kg SS	0,5	mg/Kg SS	settembre 2017	06/09/2017	08:30	Labo Consult srl	Dimms srl	
24	SUO30_02	SUO30_02c	17LA00125	SUO30	0,00	0,40	m	ante operam	suolo	parametri fisico-chimici	Gascromatografo SPT	DM 13/09/1999 - Metodo I.1 + D.Lgs. 152/06, Parte IV, Titolo V, All. 2	LABO 10 Ed.06^ (2016)	LABO 10 Ed.06^ (2016)	suolo	Solventi organici aromatici	< 0.01	mg/Kg SS	1	mg/Kg SS	settembre 2017	06/09/2017	08:30	Labo Consult srl	Dimms srl	
25	SUO30_02	SUO30_02c	17LA00125	SUO30	0,00	0,40	m	ante operam	suolo	parametri fisico-chimici	Gascromatografo SPT	DM 13/09/1999 - Metodo I.1 + D.Lgs. 152/06, Parte IV, Titolo V, All. 2	LABO 10 Ed.06^ (2016)	LABO 10 Ed.06^ (2016)	suolo	Benzo (a) Antracene	< 0.01	mg/Kg SS	0,5	mg/Kg SS	settembre 2017	06/09/2017	08:30	Labo Consult srl	Dimms srl	
26	SUO30_02	SUO30_02c	17LA00125	SUO30	0,00	0,40	m	ante operam	suolo	parametri fisico-chimici	Gascromatografo MS	DM 13/09/1999 - Metodo I.1 + D.Lgs. 152/06, Parte IV, Titolo V, All. 2	Estrazione solido liquido	LABO 03 Ed 11^ (2016)	suolo	Benzo (a) Pirene	< 0.01	mg/Kg SS	0,1	mg/Kg SS	settembre 2017	06/09/2017	08:30	Labo Consult srl	Dimms srl	

CODICE RILIEVO SUO30_02 - Settembre 2017

CODICE CAMPIONE SUO30_02c

id.	Codice rilievo	Codice Campione	Codice rapporto di prova	Codice stazione	Profondità intervallo campionamento (min)	Profondità intervallo campionamento (max)	Unità misura profondità campionamento	fase di monitoraggio	componente monitorata	tipo rilievo/misura	strumentazione / attrezzatura	metodo / procedura campionamento	metodo preparazione campione (laboratorio)	metodo analisi campione	matrice ambientale	nome analita/parametro	valore analita/parametro	unità di misura analita/parametro	Soglia/limite di legge (dell'analita/parametro)	unità di misura soglia/limite di legge	campagna di monitoraggio	data (data prelievo campione)	ora (legale) prelievo campione	laboratorio	soggetto incaricato	note
27	SUO30_02	SUO30_02c	17LA00125	SUO30	0,00	0,40	m	ante operam	suolo	parametri fisico-chimici	Gascromatografo MS	DM 13/09/1999 - Metodo I.1 + D.Lgs. 152/06, Parte IV, Titolo V, All. 2	Estrazione solido liquido	LABO 03 Ed 11^ (2016)	suolo	Benzo (b) Fluorantene	< 0.01	mg/Kg SS	0,5	mg/Kg SS	settembre 2017	06/09/2017	08:30	Labo Consult srl	Dimms srl	
28	SUO30_02	SUO30_02c	17LA00125	SUO30	0,00	0,40	m	ante operam	suolo	parametri fisico-chimici	Gascromatografo MS	DM 13/09/1999 - Metodo I.1 + D.Lgs. 152/06, Parte IV, Titolo V, All. 2	Estrazione solido liquido	LABO 03 Ed 11^ (2016)	suolo	Benzo (k) Fluorantene	< 0.01	mg/Kg SS	0,5	mg/Kg SS	settembre 2017	06/09/2017	08:30	Labo Consult srl	Dimms srl	
29	SUO30_02	SUO30_02c	17LA00125	SUO30	0,00	0,40	m	ante operam	suolo	parametri fisico-chimici	Gascromatografo MS	DM 13/09/1999 - Metodo I.1 + D.Lgs. 152/06, Parte IV, Titolo V, All. 2	Estrazione solido liquido	LABO 03 Ed 11^ (2016)	suolo	Benzo (g,h,i) Perilene	< 0.01	mg/Kg SS	0,1	mg/Kg SS	settembre 2017	06/09/2017	08:30	Labo Consult srl	Dimms srl	
30	SUO30_02	SUO30_02c	17LA00125	SUO30	0,00	0,40	m	ante operam	suolo	parametri fisico-chimici	Gascromatografo MS	DM 13/09/1999 - Metodo I.1 + D.Lgs. 152/06, Parte IV, Titolo V, All. 2	Estrazione solido liquido	LABO 03 Ed 11^ (2016)	suolo	Crisene	< 0.01	mg/Kg SS	5	mg/Kg SS	settembre 2017	06/09/2017	08:30	Labo Consult srl	Dimms srl	
31	SUO30_02	SUO30_02c	17LA00125	SUO30	0,00	0,40	m	ante operam	suolo	parametri fisico-chimici	Gascromatografo MS	DM 13/09/1999 - Metodo I.1 + D.Lgs. 152/06, Parte IV, Titolo V, All. 2	Estrazione solido liquido	LABO 03 Ed 11^ (2016)	suolo	Dibenzo (a,e) Pirene	< 0.01	mg/Kg SS	0,1	mg/Kg SS	settembre 2017	06/09/2017	08:30	Labo Consult srl	Dimms srl	
32	SUO30_02	SUO30_02c	17LA00125	SUO30	0,00	0,40	m	ante operam	suolo	parametri fisico-chimici	Gascromatografo MS	DM 13/09/1999 - Metodo I.1 + D.Lgs. 152/06, Parte IV, Titolo V, All. 2	Estrazione solido liquido	LABO 03 Ed 11^ (2016)	suolo	Dibenzo (a,l) Pirene	< 0.01	mg/Kg SS	0,1	mg/Kg SS	settembre 2017	06/09/2017	08:30	Labo Consult srl	Dimms srl	
33	SUO30_02	SUO30_02c	17LA00125	SUO30	0,00	0,40	m	ante operam	suolo	parametri fisico-chimici	Gascromatografo MS	DM 13/09/1999 - Metodo I.1 + D.Lgs. 152/06, Parte IV, Titolo V, All. 2	Estrazione solido liquido	LABO 03 Ed 11^ (2016)	suolo	Dibenzo (a,i) Pirene	< 0.01	mg/Kg SS	0,1	mg/Kg SS	settembre 2017	06/09/2017	08:30	Labo Consult srl	Dimms srl	
34	SUO30_02	SUO30_02c	17LA00125	SUO30	0,00	0,40	m	ante operam	suolo	parametri fisico-chimici	Gascromatografo MS	DM 13/09/1999 - Metodo I.1 + D.Lgs. 152/06, Parte IV, Titolo V, All. 2	Estrazione solido liquido	LABO 03 Ed 11^ (2016)	suolo	Dibenzo (a,h) Pirene	< 0.01	mg/Kg SS	0,1	mg/Kg SS	settembre 2017	06/09/2017	08:30	Labo Consult srl	Dimms srl	
35	SUO30_02	SUO30_02c	17LA00125	SUO30	0,00	0,40	m	ante operam	suolo	parametri fisico-chimici	Gascromatografo MS	DM 13/09/1999 - Metodo I.1 + D.Lgs. 152/06, Parte IV, Titolo V, All. 2	Estrazione solido liquido	LABO 03 Ed 11^ (2016)	suolo	Sommatoria policiclici aromatici	< 0.01	mg/Kg SS	10	mg/Kg SS	settembre 2017	06/09/2017	08:30	Labo Consult srl	Dimms srl	
36	SUO30_02	SUO30_02c	17LA00125	SUO30	0,00	0,40	m	ante operam	suolo	parametri fisico-chimici	Gascromatografo MS	DM 13/09/1999 - Metodo I.1 + D.Lgs. 152/06, Parte IV, Titolo V, All. 2	Estrazione solido liquido	LABO 03 Ed 11^ (2016)	suolo	Dibenzo (a,h) Antracene	< 0.01	mg/Kg SS	0,1	mg/Kg SS	settembre 2017	06/09/2017	08:30	Labo Consult srl	Dimms srl	
37	SUO30_02	SUO30_02c	17LA00125	SUO30	0,00	0,40	m	ante operam	suolo	parametri fisico-chimici	Gascromatografo MS	DM 13/09/1999 - Metodo I.1 + D.Lgs. 152/06, Parte IV, Titolo V, All. 2	Estrazione solido liquido	LABO 03 Ed 11^ (2016)	suolo	Indeno (1,2,3,cd) Pirene	< 0.01	mg/Kg SS	0,1	mg/Kg SS	settembre 2017	06/09/2017	08:30	Labo Consult srl	Dimms srl	
38	SUO30_02	SUO30_02c	17LA00125	SUO30	0,00	0,40	m	ante operam	suolo	parametri fisico-chimici	Gascromatografo MS	DM 13/09/1999 - Metodo I.1 + D.Lgs. 152/06, Parte IV, Titolo V, All. 2	Estrazione solido liquido	LABO 03 Ed 11^ (2016)	suolo	Pirene	< 0.01	mg/Kg SS	5	mg/Kg SS	settembre 2017	06/09/2017	08:30	Labo Consult srl	Dimms srl	
39	SUO30_02	SUO30_02c	17LA00125	SUO30	0,00	0,40	m	ante operam	suolo	parametri fisico-chimici	Gascromatografo MS	DM 13/09/1999 - Metodo I.1 + D.Lgs. 152/06, Parte IV, Titolo V, All. 2	Estrazione solido liquido	LABO 03 Ed 11^ (2016)	suolo	Alaclor	< 0.01	mg/Kg SS	0,1	mg/Kg SS	settembre 2017	06/09/2017	08:30	Labo Consult srl	Dimms srl	
40	SUO30_02	SUO30_02c	17LA00125	SUO30	0,00	0,40	m	ante operam	suolo	parametri fisico-chimici	Gascromatografo MS	DM 13/09/1999 - Metodo I.1 + D.Lgs. 152/06, Parte IV, Titolo V, All. 2	Estrazione solido liquido	EPA 8270D 2014	suolo	Aldrin	< 0.01	mg/Kg SS	10	mg/Kg SS	settembre 2017	06/09/2017	08:30	Labo Consult srl	Dimms srl	
41	SUO30_02	SUO30_02c	17LA00125	SUO30	0,00	0,40	m	ante operam	suolo	parametri fisico-chimici	Gascromatografo MS	DM 13/09/1999 - Metodo I.1 + D.Lgs. 152/06, Parte IV, Titolo V, All. 2	Estrazione solido liquido	EPA 8270D 2014	suolo	Atrazina	< 0.01	mg/Kg SS	0,01	mg/Kg SS	settembre 2017	06/09/2017	08:30	Labo Consult srl	Dimms srl	
42	SUO30_02	SUO30_02c	17LA00125	SUO30	0,00	0,40	m	ante operam	suolo	parametri fisico-chimici	Gascromatografo MS	DM 13/09/1999 - Metodo I.1 + D.Lgs. 152/06, Parte IV, Titolo V, All. 2	Estrazione solido liquido	EPA 8270D 2014	suolo	alfa-Esaclorocicloesano	< 0.01	mg/Kg SS	0,01	mg/Kg SS	settembre 2017	06/09/2017	08:30	Labo Consult srl	Dimms srl	
43	SUO30_02	SUO30_02c	17LA00125	SUO30	0,00	0,40	m	ante operam	suolo	parametri fisico-chimici	Gascromatografo MS	DM 13/09/1999 - Metodo I.1 + D.Lgs. 152/06, Parte IV, Titolo V, All. 2	Estrazione solido liquido	EPA 8270D 2014	suolo	beta-Esaclorocicloesano	< 0.01	mg/Kg SS	0,01	mg/Kg SS	settembre 2017	06/09/2017	08:30	Labo Consult srl	Dimms srl	
44	SUO30_02	SUO30_02c	17LA00125	SUO30	0,00	0,40	m	ante operam	suolo	parametri fisico-chimici	Gascromatografo MS	DM 13/09/1999 - Metodo I.1 + D.Lgs. 152/06, Parte IV, Titolo V, All. 2	Estrazione solido liquido	EPA 8270D 2014	suolo	gamma-Esaclorocicloesano (Lindano)	< 0.01	mg/Kg SS	0,01	mg/Kg SS	settembre 2017	06/09/2017	08:30	Labo Consult srl	Dimms srl	
45	SUO30_02	SUO30_02c	17LA00125	SUO30	0,00	0,40	m	ante operam	suolo	parametri fisico-chimici	Gascromatografo MS	DM 13/09/1999 - Metodo I.1 + D.Lgs. 152/06, Parte IV, Titolo V, All. 2	Estrazione solido liquido	EPA 8270D 2014	suolo	Clordano	< 0.01	mg/Kg SS	0,01	mg/Kg SS	settembre 2017	06/09/2017	08:30	Labo Consult srl	Dimms srl	
46	SUO30_02	SUO30_02c	17LA00125	SUO30	0,00	0,40	m	ante operam	suolo	parametri fisico-chimici	Gascromatografo MS	DM 13/09/1999 - Metodo I.1 + D.Lgs. 152/06, Parte IV, Titolo V, All. 2	Estrazione solido liquido	EPA 8270D 2014	suolo	DDD, DDE, DDT	< 0.01	mg/Kg SS	0,01	mg/Kg SS	settembre 2017	06/09/2017	08:30	Labo Consult srl	Dimms srl	
47	SUO30_02	SUO30_02c	17LA00125	SUO30	0,00	0,40	m	ante operam	suolo	parametri fisico-chimici	Gascromatografo MS	DM 13/09/1999 - Metodo I.1 + D.Lgs. 152/06, Parte IV, Titolo V, All. 2	Estrazione solido liquido	EPA 8270D 2014	suolo	Dieldrin (mg/kgss)	< 0.01	mg/Kg SS	0,01	mg/Kg SS	settembre 2017	06/09/2017	08:30	Labo Consult srl	Dimms srl	
48	SUO30_02	SUO30_02c	17LA00125	SUO30	0,00	0,40	m	ante operam	suolo	parametri fisico-chimici	Gascromatografo MS	DM 13/09/1999 - Metodo I.1 + D.Lgs. 152/06, Parte IV, Titolo V, All. 2	Estrazione solido liquido	EPA 8270D 2014	suolo	Endrin	< 0.01	mg/Kg SS	0,01	mg/Kg SS	settembre 2017	06/09/2017	08:30	Labo Consult srl	Dimms srl	
49	SUO30_02	SUO30_02c	17LA00125	SUO30	0,00	0,40	m	ante operam	suolo	parametri fisico-chimici	Gascromatografo MS	DM 13/09/1999 - Metodo I.1 + D.Lgs. 152/06, Parte IV, Titolo V, All. 2	Estrazione solido liquido	LABO 04 Ed.08^ (2016)	suolo	PCB	< 0.01	mg/Kg SS	0,06	mg/Kg SS	settembre 2017	06/09/2017	08:30	Labo Consult srl	Dimms srl	