

Leggi Messaggio

Da: "Per conto di: gabriele.berardinelli@geopec.it" <posta-certificata@pec.aruba.it>

A: via@pec.regione.abruzzo.it

CC:

Ricevuto il:01/10/2015 05:58 PM

Oggetto:POSTA CERTIFICATA: Progetto per la realizzazione di un impianto di produzione compost sito nel Comune di Rosciano

[Osservazione impianto di compostaggio Rosciano.pdf\(101136\)](#)

[Planimetria distanze.pdf\(3614985\)](#)

- [Rilascia](#)
- [Concludi](#)
- [Accessi](#)
- [Mostra Certificato](#)

• [Azioni](#) ▼

[Stampa](#) [Cancella](#) [Sposta in: DELETED ITEMS DRAFTS RECEIPTS SENT ITEMS](#)

Invio in allegato Osservazione in merito al progetto di verifica di assoggettabilità a V.I.A ? IMPIANTO PRODUZIONE DI COMPOST SITO NEL COMUNE DI ROSCIANO IN VILLA OLIVETI (PE)? presentato dalla ditta ENER.COM. UMWELT SRL (prot. 2197/2015). Contestualmente all'invio dell'osservazione, il sottoscritto BERARDINELLI GABRIELE, nato a Cepagatti il 25.01.1964 e residente in Rosciano, via Tratturo n. 79, CHIEDE di essere invitato alla relativa seduta del Comitato CCR-VIA Cordiali saluti Geom. Gabriele Berardinelli Viale Littorio n. 1 - 65020 Rosciano gabrieleberardinelli@micso.it

*Procedimento Berardinelli
- RSA -*

REGIONE ABRUZZO
- 2 OTT. 2015
Prot. N. <u>RA1248271</u>

REGIONE ABRUZZO
VISTO ARRIVARE
- 2 OTT. 2015
SERVIZIO
RESPONSABILE DEL PROCEDIMENTO

Rosciano, 20 Settembre 2015

Spett.le
REGIONE ABRUZZO
SERVIZIO TUTELA, VALORIZZAZIONE DEL PAESAGGIO
E VALUTAZIONE AMBIENTALE
VIA LEONARDO DA VINCI (PALAZZO SILONE)
67100 L'AQUILA (AQ)

OGGETTO: OSSERVAZIONI IN MERITO AL PROGETTO DI VERIFICA DI ASSOGGETTIBILITA' A V.I.A.
"IMPIANTO PRODUZIONE DI COMPOST SITO NEL COMUNE DI ROSCIANO
IN VILLA OLIVETI (PE)" PRESENTATO DALLA DITTA ENER.COM. UMWELT SRL
(prot. 2197/2015)

Il sottoscritto Berardinelli Gabriele nato a Cepagatti il 25.01.1964, residente in Rosciano contrada
Tratturo n.79, C.F. BRRGRL64A25C474I, in qualità di cittadino residente nel Comune di ROSCIANO

PREMESSO CHE

- In data 11.08.2015 prot. n. 2197 (data di acquisizione agli atti dell'ufficio regionale competente indicato in intestazione) la ENER.COM. UMWELT SRL, ha presentato istanza progettuale, ai fini della verifica di assoggettabilità a V.I.A., inerente la realizzazione, nel comune di ROSCIANO in Villa Oliveti (PE), un "impianto di produzione di compost di qualità" con una potenzialità massima giornaliera (come si evince dalla relazione tecnica di progetto definitivo) pari a 300 tonnellate/giorno;
- L'area interessata dal sito è soggetta a vincoli di distanze e territoriali, e, nello specifico, dovranno essere richieste valutazioni e pareri a tutti gli enti competenti;
- L'intervento di progetto insiste su un'area avente superficie di 26.620 mq (si veda ALLEGATO C – planimetria di sovrapposizione zona d'intervento con il P.R.G.) destinata ad uso AGRICOLO ed è, pertanto, "DIFFORME dalla destinazione del vigente piano regolatore" come da osservazioni della relazione, prot. n. 8806 del 16.09.2015, del Responsabile del servizio tecnico comunale.

SI OSSERVA CHE

1) - Nel progetto presentato dall'azienda in oggetto è TOTALMENTE assente qualunque riferimento ad una verifica di compatibilità paesaggistica dell'intervento, con specifica considerazione dei valori paesaggistici (ai sensi del "Codice dei Beni Culturali e del Paesaggio"; L. 1497/39 sulla tutela del paesaggio; L. 1089/39 sulla tutela del patrimonio storico-artistico; Convenzione Europea del Paesaggio Individuazione della documentazione necessaria alla verifica

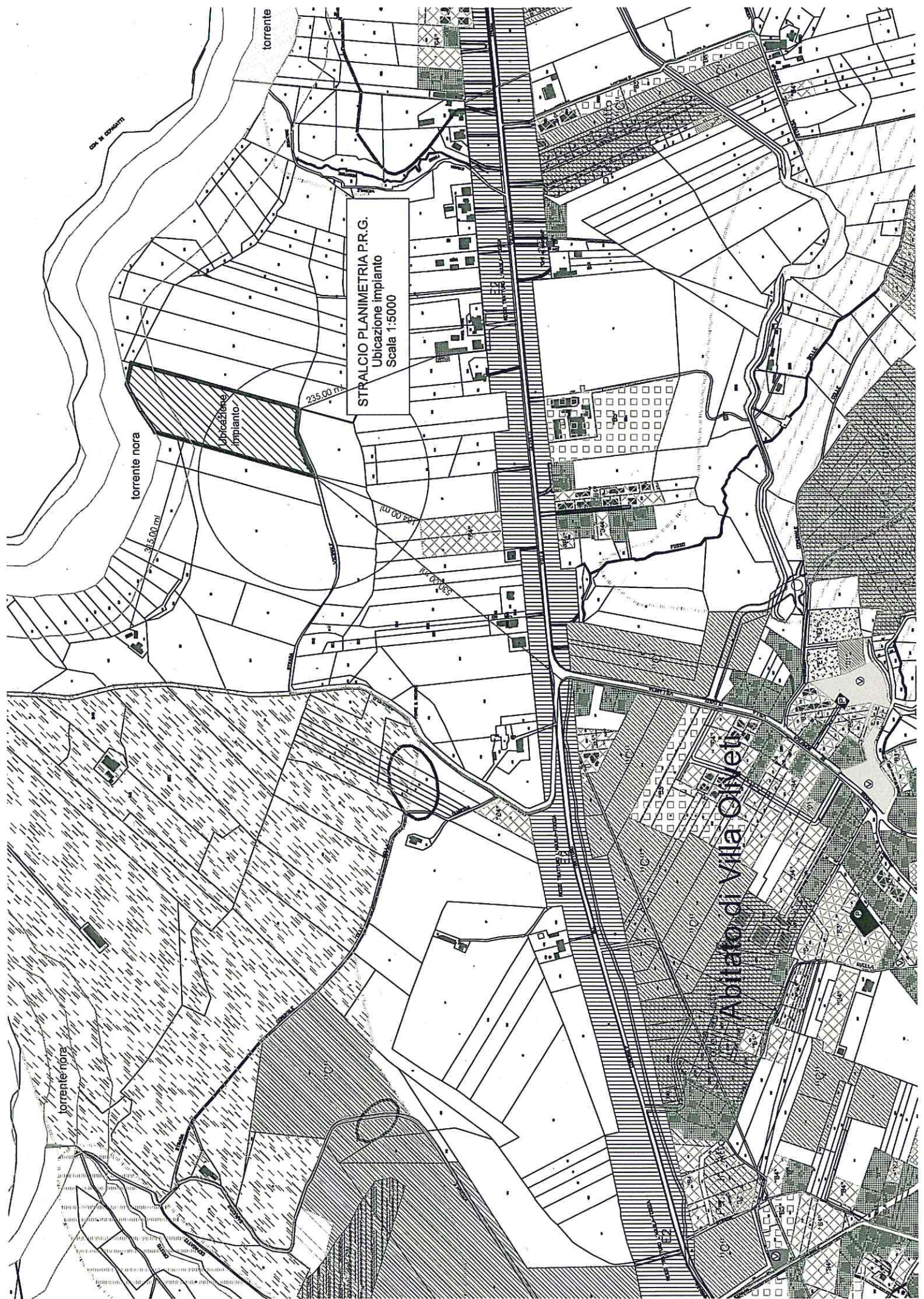

STRALCIO PLANIMETRIA P.R.G.
Ubicazione impianto
Scala 1:5000

Abitato di Villa Olivetti

torrente nora

torrente

torrente nora

via S. Giovanni

315,00 m

235,00 m

140,00 m

107,32 m

AVELLA

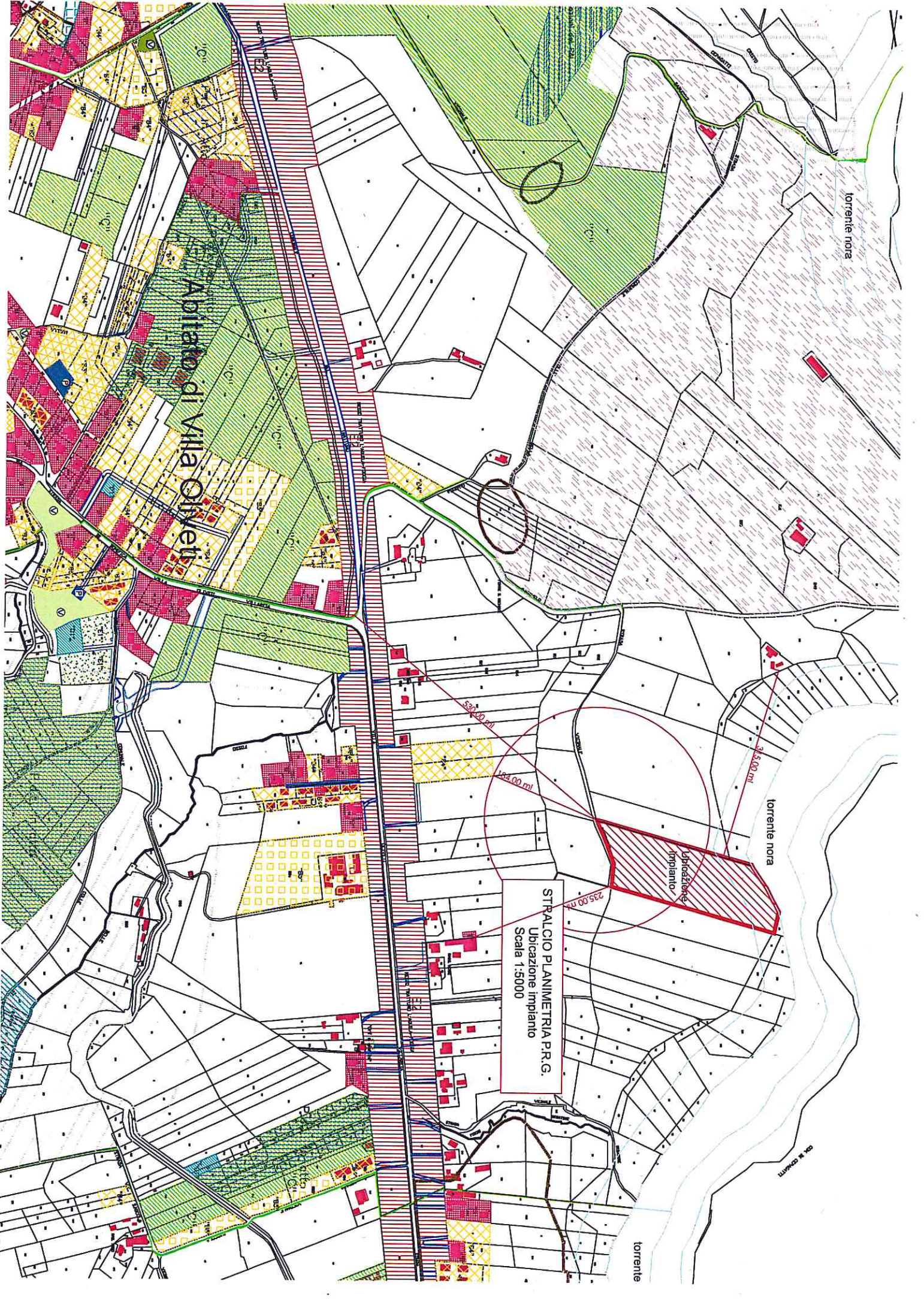

Abiate di Villa Oliva

STRALCIO PLANIMETRIA P.R.G.
Ubicazione impianto
Scala 1:5000

Uffizi e impianto

torrente nora

torrente nora

torrente

CANTIERI