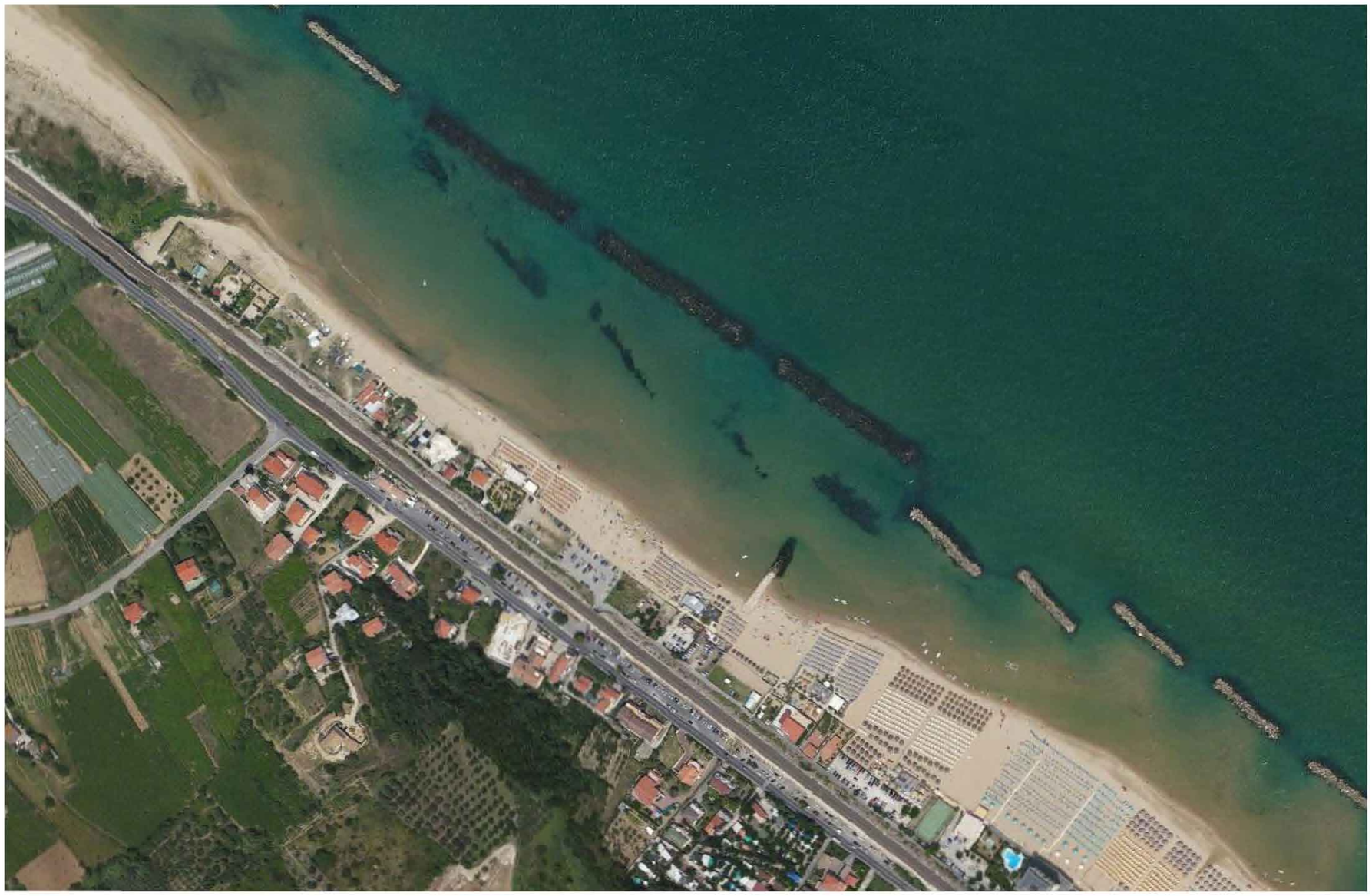

STATO DI FATTO

STATO DI PROGETTO

REGIONE ABRUZZO

DIREZIONE LAVORI PUBBLICI, CICLO IDRICO INTEGRATO, DIFESA DEL SUOLO E DELLA COSTA, PROTEZIONE CIVILE

SERVIZIO OPERE MARITTIME E ACQUE MARINE
PESCARA

PAR-FAS 2007-2013 " LINEA DI AZIONE IV.2.I.A - RIDUZIONE DEL RISCHIO DERIVANTE DA FENOMENI ALLUVIONALI, FRANOSI ED EROSIVI DELLE DIVERSE FASCE DEL TERRITORIO REGIONALE (MONTAGNA INTERNA, PEDEMONTANA E COSTIERA).

COMUNE DI ORTONA (CH)

RIQUALIFICAZIONE SCOGLIERA SOFFOLTA E BARRIERA EMERSA ESISTENTI, RIQUALIFICAZIONE PENNELLO ESISTENTE E REALIZZAZIONE NUOVI PENNELLI NEL TRATTO DI LITORALE IN LOCALITÀ LIDO RICCIO NEL COMUNE DI ORTONA (CH)

PROGETTO PRELIMINARE

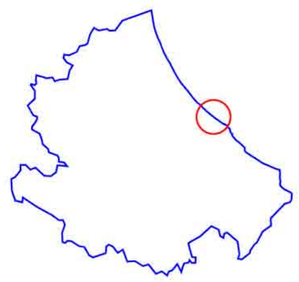

STATO DI FATTO - STATO DI PROGETTO

I PROGETTISTI :		IL R.U.P.	IL DIRIGENTE DEL SERVIZIO	TAVOLA:
Ing. Carlo VISCA		Arch. Valter VARANI	Ing. Carlo VISCA	13
Dott. Nicola CAPORALE				SCALA
Geom. Cristiano FERRANTE				1:1:2000
Geom. Franco MACEDONIO				DATA:
Geom. Roberto RICCI				LUGLIO 2015